

MAR

ISSN 1131-9240

N. 624, Junio 2022

[Consulta en línea](#)

LEY DE PESCA

Tras un año a consulta pública, la Ley de Pesca Sostenible incorpora muchas de las demandas del sector, para lograr la viabilidad del medio y de quienes viven de él. Desde la patronal argumentan que la ley sigue teniendo carencias y generando inseguridad jurídica.

PÁGINA 6

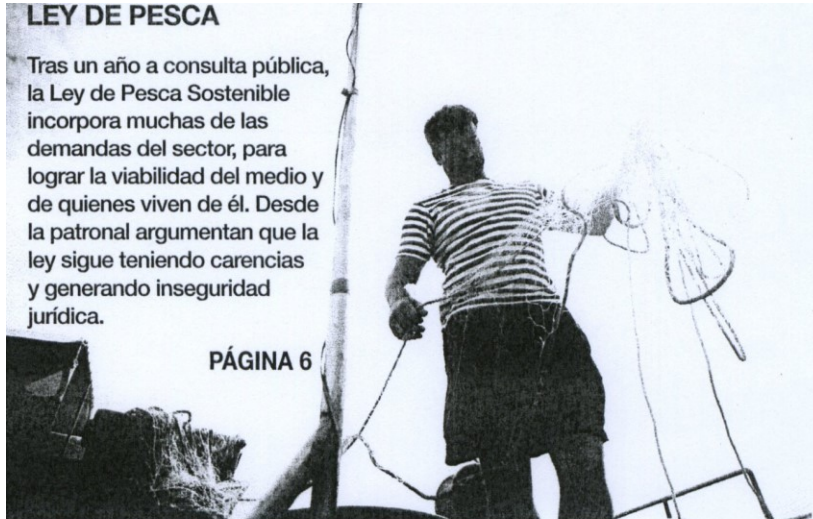

PESCA



Navegar seguros. Formación e información, ejes centrales para evitar accidentes en la pesca. Hablamos con Ana Núñez, subdirectora de la DGMM.

PÁGINA 12

MUSEOS

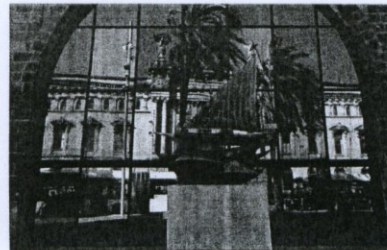

Día de los Museos. Inmersión total por las salas del Museo Marítimo de Barcelona y su entorno privilegiado junto al puerto y la playa.

PÁGINA 54

- 8 **Igualdad.** Mayo es el mes designado por la OMI para fomentar el trabajo de la mujer en el mar. Analizamos qué hace falta para ahondar en su integración plena.
- 16 **Pesca.** Conil, sede de la pesca artesanal mundial.
- 24 **Descentralización.** El IEO reparte su área de gestión en tres sedes nacionales.
- 28 **Aniversario.** El puerto de Santander cumple 150 años, repasamos su historia.
- 32 **Estibadores.** Sindicatos y Anesco han firmado el V Acuerdo Marco de la Estiba poniendo punto final a un largo conflicto.
- 36 **Comunicaciones.** Desde el 1 de mayo han cambiado los canales VHF para avisos locales y meteorológicos de 22 estaciones costeras españolas.
- 38 **Ferías.** El éxito total de la Seafood garantiza que la exposición se queda en Barcelona.
- 44 **Yates confiscados.** ¿Quién paga el mantenimiento de los yates incautados a magnates rusos desde la invasión de Ucrania?
- 46 **Médicos en acción.** Recorrido por la labor de los equipos médicos del Instituto Social de la Marina.
- 50 **Entrevista.** El catedrático Miguel Jover investiga el uso de piensos ecológicos en acuicultura.