

GRECIA

LOS DATOS DE LA CUARTA ENCUESTA TRIMESTRAL

Según los datos de la Autoridad Helena de Estadística (ELSTAT) en el cuarto trimestre de 2015, los desempleados fueron 1.174.658, con una tasa de desempleo del 24,4%, frente al 24,0% del trimestre anterior y al 26,1% del cuarto trimestre de 2014.

El número de personas empleadas ha disminuido en un 0,8% respecto al trimestre anterior, pero ha crecido un 3,0% respecto al mismo trimestre de 2014. En cuanto al número de desempleados, ha aumentado un 1,2% respecto al trimestre anterior y ha disminuido un 5,7% respecto al cuarto trimestre del año pasado.

Gráfico 1.- Evolución del número de empleados y desempleados en los doce últimos trimestres

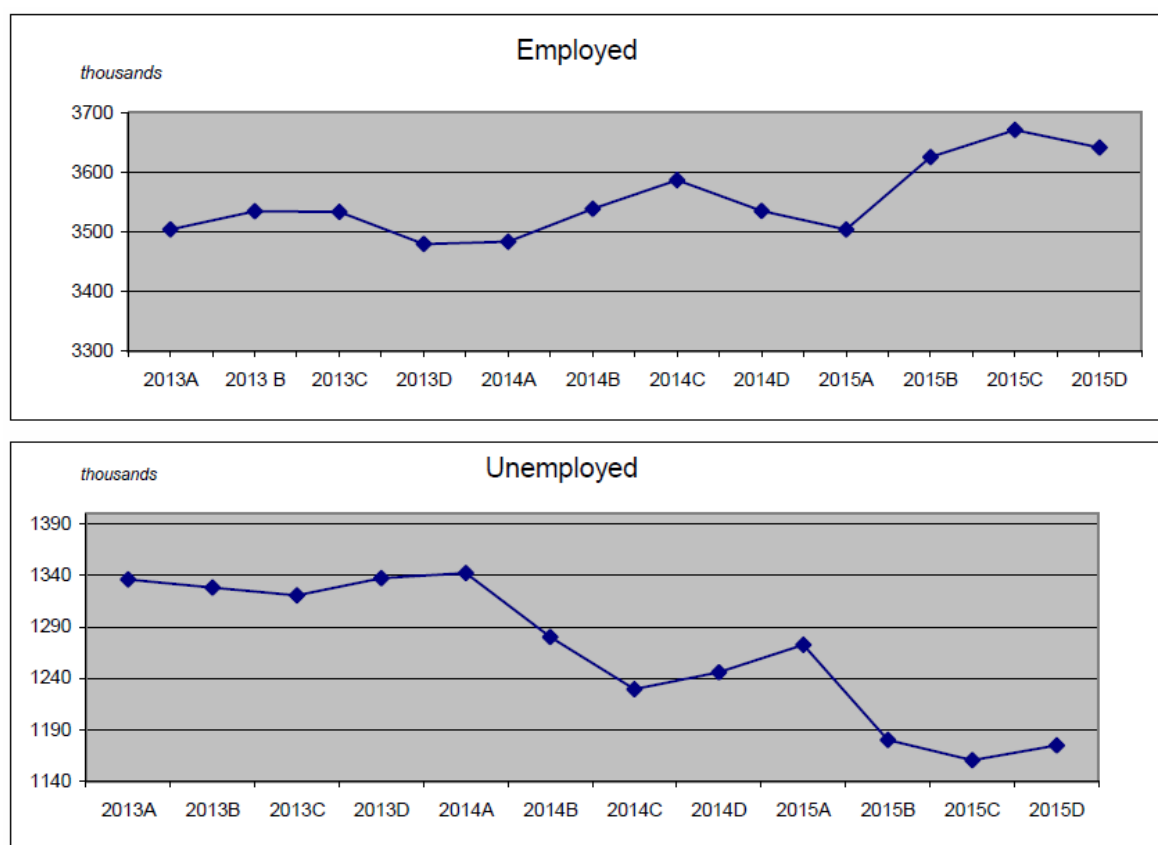

Características del desempleo

Por géneros, la tasa de desempleo femenina (28,4%) sigue siendo considerablemente mayor que la masculina (21,2%). Por tramos de edad, el de jóvenes entre 15 y 24 años sigue presentando tasas de desempleo muy altas, aunque sigan disminuyendo a nivel interanual: 49,0% (frente al 51,5% del cuarto trimestre de 2014) en general y 54,3% (frente al 56,9% del año pasado) para las mujeres.

Cuadro 1.- Tasa de desempleo por género y tramos de edad. Cuarto Trimestre 2014 y 2015

Tramos de edad	Cuarto Trimestre					
	2014			2015		
	Hombres	Mujeres	Total	Hombres	Mujeres	Total
Total	23,3	29,6	26,1	21,2	28,4	24,4
15-24	46,6	56,9	51,5	44,1	54,3	49,0
25-29	39,4	43,0	41,1	33,5	41,9	37,4
30-44	21,4	28,7	24,7	19,2	27,9	23,2
45-64	17,6	21,5	19,3	17,3	21,4	19,0
65+	13,2	5,8	10,9	12,6	5,9	10,0

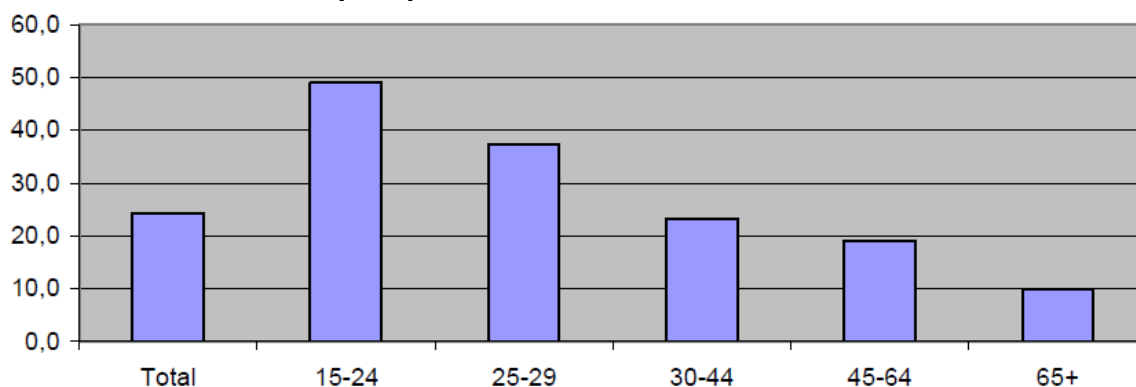
Gráfico 2.- Tasa de desempleo por edades - Cuarto Trimestre 2015

Considerando el nivel de educación, la tasa de desempleo es mayor entre las personas que no tienen ningún grado de escolarización (45,6%). Por el contrario, las tasas de desempleo más bajas las tienen los que poseen un título postuniversitario (13,7%), y los licenciados (19,6%).

Cuadro 2.- Tasa de desempleo por género y nivel de educación. Cuarto trimestre de 2014 y 2015

Nivel de educación según la C.I.N.E. ¹	Cuarto Trimestre					
	2014			2015		
	Hombres	Mujeres	Total	Hombres	Mujeres	Total
Total	23,3	29,6	26,1	21,2	28,4	24,4
CINE 5AS, 6 (Doctorado o similar)	8,9	18,4	13,1	10,8	17,0	13,7
CINE 5A (Licenciaturas teóricas)	16,4	22,6	19,8	16,0	22,6	19,6
CINE 5B (Licenciaturas técnicas)	23,3	31,3	27,2	19,4	29,9	24,6
CINE 3 (2º ciclo educ. secundaria)	24,9	34,8	28,9	22,1	32,3	26,2
CINE 2 (1er ciclo educ. secundaria)	28,3	33,4	30,1	25,5	33,7	28,4
CINE 1 (Educación primaria)	24,6	25,6	25,0	24,6	24,8	24,7
No han completado CINE 1	35,8	57,6	43,0	35,7	42,9	38,0
No han ido a la escuela	39,8	42,4	41,0	39,3	52,6	45,6

1) Clasificación Internacional Normalizada de la Educación

Del total de los desempleados, un 12,1% está buscando trabajo sólo a jornada completa, mientras que el 83,1% preferiblemente a jornada completa, pero aceptaría también el tiempo parcial. El 4,8% de los que buscan trabajo lo buscan a tiempo parcial o indiferentemente a tiempo parcial o jornada completa.

El 6,4% de los desempleados durante el cuarto trimestre de 2015 no ha aceptado ofertas de trabajo, por varias razones. Principalmente:

- a) Puesto de trabajo incómodo (31,5%)
- b) Horario de trabajo no conveniente (18,4%)
- c) Retribución no satisfactoria (13,2%)

El porcentaje de los nuevos desempleados, es decir los que entran por primera vez en el mercado de trabajo es 22,6%. Y la tasa de desempleados de larga duración (más de un año en busca de trabajo) es 74,3%.

En cuanto a la nacionalidad, la tasa de paro es mayor entre las personas extranjeras (30,8%) que entre los de nacionalidad griega (23,9%); así como es mayor la tasa de actividad del colectivo inmigrante (71,3%) que la de los griegos (51,1%).

Aunque el desempleo está subiendo en todo el territorio nacional, sigue habiendo una cierta diferencia entre regiones, pasándose del 11,4% del Egeo Meridional al 32,2% de Macedonia Central.

Cuadro 3.- Tasa de desempleo por regiones. Cuarto trimestre de 2014 y 2015

	4º trimestre 2014	4º trimestre 2015
Egeo Meridional	16,9	11,4
Islas Jónicas	21,2	16,4
Egeo Septentrional	20,5	16,6
Peloponeso	23,4	19,9
Macedonia del Este y Tracia	24,4	22,7
Ática	26,8	24,2
Epiro	24,5	24,4
Macedonia Central	27,9	25,4
Grecia Central	27,0	26,2
Creta	25,3	26,5
Tesalia	25,8	28,6
Grecia Occidental	27,8	28,9
Macedonia occidental	27,9	32,2
TOTAL GRECIA	26,1	24,4

Características del empleo

Durante el cuarto trimestre de 2015 encontraron trabajo 151.110 personas que estaban desempleadas hacía un año. Durante el mismo período, 41.841 personas inactivas encontraron trabajo. Por el contrario, de las personas que trabajaban hacía un año, 111.421 resultaban desempleadas en el cuarto trimestre de 2015 y 55.582 pasaron a ser inactivas en el mismo período. Además, 111.733 personas que eran inactivas hacía un año, en el cuarto trimestre de 2015 entraron en el mercado del trabajo como personas en busca de empleo.

La distribución por sectores de actividad económica era la siguiente: agricultura, 12,4%; industria: 14,8%; y terciario: 72,7%.

DISTRIBUCIÓN PORCENTUAL DE LOS OCUPADOS POR SECTOR DE ACTIVIDAD ECONÓMICA - IV TRIMESTRE DE 2015

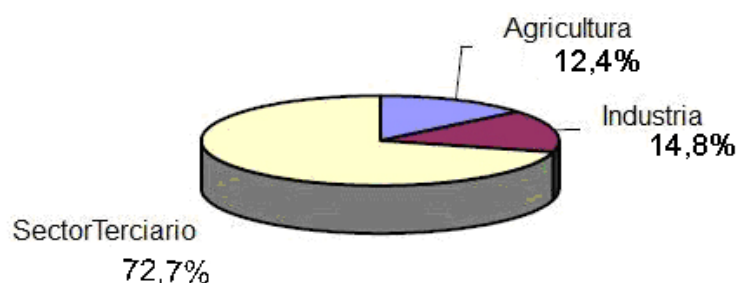

El porcentaje del trabajo a tiempo parcial es el 9,4% del total de los empleados. El 69,5% de quienes eligen el tiempo parcial lo hace porque no encuentra trabajo a jornada completa; mientras que el 6,8% elige el tiempo parcial por otras razones personales o familiares, el 4,7% porque son estudiantes, el 2,9% para cuidar de niños o de adultos dependientes, y el 16,0% por otros motivos. El porcentaje de trabajadores por cuenta ajena asalariados está estimado en un 65,7% del total de personas ocupadas y es mucho más bajo que el correspondiente porcentaje medio de la Unión Europea (83,5%).

DISTRIBUCIÓN PORCENTUAL DE LOS OCUPADOS POR CONDICIÓN - IV TRIMESTRE 2015

