

**TABLAS Y GRÁFICOS**

## **1. EL MERCADO DE TRABAJO EN EL CONTEXTO DE LA UNIÓN EUROPEA**

UE-1.- BALANCE DEL MERCADO DE TRABAJO (15-64 AÑOS)									
PERIODO	ACTIVOS			OCUPADOS			PARADOS		
	UE-28	Zona Euro (19 Países)	ESPAÑA	UE-28	Zona Euro (19 Países)	ESPAÑA	UE-28	Zona Euro (19 Países)	ESPAÑA
<b>Valores absolutos en miles</b>									
1997			16.645,9			13.182,6			3.463,3
1998			16.890,5			13.720,1			3.170,5
1999			17.194,2			14.517,4			2.676,8
2000		143.267,1	17.799,9		129.632,6	15.333,0		13.634,5	2.466,9
2001		144.011,9	17.821,2		131.855,8	15.967,3		12.156,1	1.853,9
2002	222.902,4	145.891,5	18.764,7	202.626,9	133.179,4	16.663,1	20.275,5	12.712,1	2.101,6
2003	224.628,2	148.087,9	19.525,1	204.100,0	134.678,5	17.311,4	20.528,2	13.409,4	2.213,6
2004	225.898,5	148.960,8	20.149,5	204.860,4	135.042,9	17.903,8	21.038,1	13.917,9	2.245,7
2005	229.191,0	151.648,8	20.998,3	208.508,4	137.908,1	19.068,1	20.682,6	13.740,7	1.930,3
2006	231.704,4	153.390,0	21.630,6	212.568,3	140.590,4	19.792,3	19.136,1	12.799,6	1.838,3
2007	233.410,1	154.814,7	22.280,9	216.564,0	143.260,2	20.436,9	16.846,1	11.554,5	1.844,1
2008	235.530,6	156.333,1	22.908,5	218.924,1	144.574,0	20.316,5	16.606,5	11.759,1	2.592,0
2009	236.226,3	156.665,2	23.106,7	214.981,3	141.625,5	18.957,5	21.245,0	15.039,7	4.149,3
2010	235.575,5	156.722,7	23.210,0	212.798,5	140.742,0	18.573,8	22.777,0	15.980,7	4.636,2
2011	234.930,7	155.990,9	23.280,5	212.033,0	140.003,6	18.270,9	22.897,7	15.987,3	5.009,5
2012	236.366,6	156.954,3	23.281,4	211.350,9	138.982,1	17.476,9	25.015,7	17.972,2	5.804,6
2013	236.803,1	157.101,8	23.043,4	210.776,9	138.102,6	17.001,5	26.026,2	18.999,1	6.041,8
2014	238.134,3	157.933,8	22.813,6	213.421,8	139.356,5	17.210,6	24.712,5	18.577,3	5.603,1
2015	238.514,2	158.055,4	22.767,1	215.726,1	140.666,8	17.717,5	22.788,2	17.388,6	5.049,6
2014									
III Trim.	238.859,4	158.011,4	22.782,6	215.173,1	140.227,6	17.361,9	23.686,3	17.783,8	5.420,7
IV Trim.	238.695,0	158.476,6	22.883,8	214.487,7	139.949,1	17.433,7	24.207,3	18.527,5	5.450,1
2015									
I Trim.	237.456,5	157.654,8	22.755,2	212.986,1	139.056,2	17.316,8	24.470,4	18.598,6	5.438,4
II Trim.	238.305,6	157.989,1	22.866,4	215.371,4	140.519,6	17.723,2	22.934,2	17.469,5	5.143,2
III Trim.	239.118,0	158.034,8	22.742,3	217.388,8	141.580,2	17.897,7	21.729,2	16.454,6	4.844,6
IV Trim.	239.176,8	158.542,8	22.704,6	217.158,0	141.511,3	17.932,2	22.018,8	17.031,5	4.772,3
2016									
I Trim.	238.410,2	158.438,2	22.663,2	216.182,1	141.261,9	17.880,8	22.228,1	17.176,3	4.782,5
II Trim.	239.737,4	159.178,9	22.707,0	218.902,7	143.022,4	18.138,4	20.834,7	16.156,6	4.568,7
III Trim.	240.678,6	159.737,1	22.680,7	220.584,2	144.205,7	18.367,6	20.094,4	15.531,4	4.313,1
<b>Variaciones con respecto al trimestre anterior en miles</b>									
2015									
III Trim.	812,4	45,7	-124,1	2.017,4	1.060,6	174,5	-1.205,0	-1.014,9	-298,6
IV Trim.	58,8	508,0	-37,7	-230,8	-68,9	34,5	289,6	576,9	-72,3
2016									
I Trim.	-766,6	-104,6	-41,4	-975,9	-249,4	-51,4	209,3	144,8	10,2
II Trim.	1.327,2	740,7	43,8	2.720,6	1.760,5	257,6	-1.393,4	-1.019,7	-213,8
III Trim.	941,2	558,2	-26,3	1.681,5	1.183,3	229,2	-740,3	-625,2	-255,6
<b>Variaciones con respecto al trimestre anterior en porcentaje</b>									
2015									
III Trim.	0,3	0,0	-0,5	0,9	0,8	1,0	-5,3	-5,8	-5,8
IV Trim.	0,0	0,3	-0,2	-0,1	0,0	0,2	1,3	3,5	-1,5
2016									
I Trim.	-0,3	-0,1	-0,2	-0,4	-0,2	-0,3	1,0	0,9	0,2
II Trim.	0,6	0,5	0,2	1,3	1,2	1,4	-6,3	-5,9	-4,5
III Trim.	0,4	0,4	-0,1	0,8	0,8	1,3	-3,6	-3,9	-5,6
<b>Variaciones con respecto a igual periodo del año anterior en miles</b>									
2002		1.879,6	943,5		1.323,6	695,8		556,0	247,7
2003	1.725,8	2.196,4	760,4	1.473,1	1.499,1	648,3	252,7	697,3	112,0
2004	1.270,3	872,9	624,4	760,4	364,4	592,4	509,9	508,5	32,1
2005	3.292,5	2.688,0	848,8	3.648,0	2.865,2	1.164,3	-355,5	-177,2	-315,4
2006	2.513,4	1.741,2	632,3	4.059,9	2.682,3	724,2	-1.546,5	-941,1	-92,0
2007	1.705,7	1.424,7	650,3	3.995,7	2.669,8	644,5	-2.290,0	-1.245,1	5,8
2008	2.120,5	1.518,4	627,5	2.360,1	1.313,8	-120,4	-239,6	204,6	748,0
2009	695,7	332,1	198,2	-3.942,8	-2.948,5	-1.359,0	4.638,5	3.280,6	1.557,3
2010	-650,8	57,5	103,3	-2.182,8	-883,5	-383,8	1.532,0	941,0	487,0
2011	-644,8	-731,8	70,5	-765,5	-738,4	-302,8	120,7	6,6	373,3
2012	1.435,9	963,4	1,0	-682,1	-1.021,6	-794,0	2.118,0	1.984,9	795,1
2013	436,5	147,5	-238,0	-573,9	-879,4	-475,3	1.010,5	1.026,9	237,3
2014	1.331,1	832,0	-229,8	2.644,9	1.253,9	209,0	-1.313,7	-421,8	-438,8
2015	379,9	121,6	-46,5	2.304,3	1.310,4	506,9	-1.924,4	-1.188,8	-553,4
2014									
III Trim.	1.361,6	837,9	-246,4	2.972,3	1.403,1	267,1	-1.610,7	-565,1	-513,4
IV Trim.	1.668,5	1.274,4	-44,0	3.035,6	1.647,1	428,5	-1.367,1	-372,7	-472,5
2015									
I Trim.	266,7	147,9	6,3	2.268,3	1.235,7	493,2	-2.001,6	-1.087,9	-487,0
II Trim.	512,7	248,9	27,4	2.062,9	1.090,9	500,2	-1.550,2	-842,0	-472,8
III Trim.	258,6	23,4	-40,3	2.215,7	1.352,6	535,8	-1.957,1	-1.329,2	-576,1
IV Trim.	481,8	66,2	-179,2	2.670,3	1.562,2	498,5	-2.188,5	-1.496,0	-677,8
2016									
I Trim.	953,7	783,4	-92,0	3.196,0	2.205,7	564,0	-2.242,3	-1.422,3	-655,9
II Trim.	1.431,8	1.189,8	-159,4	3.531,3	2.502,8	415,2	-2.099,5	-1.312,9	-574,5
III Trim.	1.560,6	1.702,3	-61,6	3.195,4	2.625,5	469,9	-1.634,8	-923,2	-531,5
<b>Variaciones con respecto a igual periodo del año anterior en porcentaje</b>									
2002		1,3	5,3		1,0	4,4		4,6	13,4
2003	0,8	1,5	4,1	0,7	1,1	3,9	1,2	5,5	5,3
2004	0,6	0,6	3,2	0,4	0,3	3,4	2,5	3,8	1,5
2005	1,5	1,8	4,2	1,8	2,1	6,5	-1,7	-1,3	-14,0
2006	1,1	1,1	3,0	1,9	1,9	3,8	-7,5	-6,8	-4,8
2007	0,7	0,9	3,0	1,9	1,9	3,3	-12,0	-9,7	0,3
2008	0,9	1,0	2,8	1,1	0,9	-0,6	-1,4	1,8	40,6
2009	0,3	0,2	0,9	-1,8	-2,0	-6,7	27,9	27,9	60,1
2010	-0,3	0,0	0,4	-1,0	-0,6	-2,0	7,2	6,3	11,7
2011	-0,3	-0,5	0,3	-0,4	-0,5	-1,6	0,5	0,0	8,1
2012	0,6	0,6	0,0	-0,3	-0,7	-4,3	9,2	12,4	15,9
2013	0,2	0,1	-1,0	-0,3	-0,6	-2,7	4,0	5,7	4,1
2014	0,6	0,5	-1,0	1,3	0,9	1,2	-5,0	-2,2	-7,3
2015	0,2	0,1	-0,2	1,1	0,9	2,9	-7,8	-6,4	-9,9
2014									
III Trim.	0,6	0,5	-1,1	1,4	1,0	1,6	-6,4	-3,1	-8,7
IV Trim.	0,7	0,8	-0,2	1,4	1,2	2,5	-5,3	-2,0	-8,0
2015									
I Trim.	0,1	0,1	0,0	1,1	0,9	2,9	-7,6	-5,5	-8,2
II Trim.	0,2	0,2	0,1	1,0	0,8	2,9	-6,3	-4,6	-8,4
III Trim.	0,1	0,0	-0,2	1,0	1,0	3,1	-8,3	-7,5	-10,6
IV Trim.	0,2	0,0	-0,8	1,2	1,1	2,9	-9,0	-8,1	-12,4
2016									
I Trim.	0,4	0,5	-0,4	1,5	1,6	3,3	-9,2	-7,6	-12,1
II Trim.	0,6	0,8	-0,7	1,6	1,8	2,3	-9,2	-7,5	-11,2
III Trim.	0,7	1,1	-0,3	1,5	1,9	2,6	-7,5	-5,6	-11,0

FUENTE: EUROSTAT  
A-INF TRIM/UE.1-BMT

**UE-2.- TASAS DE ACTIVIDAD, EMPLEO Y PARO (15-64 AÑOS)**

PERIODO	ACTIVIDAD			EMPLEO			PARO		
	UE-28	Zona Euro (19 Países)	ESPAÑA	UE-28	Zona Euro (19 Países)	ESPAÑA	UE-28	Zona Euro (19 Países)	ESPAÑA
<b>Valores de las tasas en porcentaje</b>									
<b>1997</b>			62,2			49,2			20,8
<b>1998</b>			62,7			51,0			18,8
<b>1999</b>			63,6			53,7			15,6
<b>2000</b>		67,6	65,1		61,1	56,1		9,5	13,9
<b>2001</b>		67,6	64,4		61,9	57,7		8,4	10,4
<b>2002</b>	68,6	68,2	66,4	62,3	62,3	59,0	9,1	8,7	11,2
<b>2003</b>	68,9	68,9	67,8	62,6	62,6	60,1	9,1	9,1	11,3
<b>2004</b>	69,2	69,2	68,7	62,7	62,7	61,1	9,3	9,3	11,1
<b>2005</b>	69,7	69,9	70,0	63,4	63,5	63,6	9,0	9,1	9,2
<b>2006</b>	70,1	70,4	71,1	64,3	64,5	65,0	8,3	8,3	8,5
<b>2007</b>	70,3	70,8	71,7	65,2	65,5	65,8	7,2	7,5	8,3
<b>2008</b>	70,7	71,2	72,7	65,7	65,8	64,5	7,1	7,5	11,3
<b>2009</b>	70,8	71,3	73,1	64,5	64,4	60,0	9,0	9,6	18,0
<b>2010</b>	71,0	71,3	73,5	64,1	64,0	58,9	9,7	10,2	20,0
<b>2011</b>	71,1	71,4	73,9	64,2	64,1	58,0	9,7	10,2	21,5
<b>2012</b>	71,7	72,0	74,3	64,1	63,7	55,8	10,6	11,4	24,9
<b>2013</b>	72,0	72,2	74,3	64,1	63,4	54,8	11,0	12,1	26,2
<b>2014</b>	72,3	72,3	74,2	64,8	63,8	56,0	10,4	11,8	24,6
<b>2015</b>	72,5	72,4	74,3	65,6	64,5	57,8	9,6	11,0	22,2
<b>2014</b>									
III Trim.	72,5	72,4	74,1	65,3	64,2	56,5	9,9	11,3	23,8
IV Trim.	72,5	72,6	74,5	65,2	64,1	56,8	10,1	11,7	23,8
<b>2015</b>									
I Trim.	72,2	72,2	74,1	64,7	63,7	56,4	10,3	11,8	23,9
II Trim.	72,4	72,4	74,6	65,5	64,4	57,8	9,6	11,0	22,5
III Trim.	72,7	72,5	74,3	66,1	64,9	58,4	9,1	10,4	21,3
IV Trim.	72,7	72,6	74,2	66,0	64,8	58,6	9,2	10,7	21,0
<b>2016</b>									
I Trim.	72,5	72,5	74,2	65,7	64,6	58,5	9,3	10,8	21,1
II Trim.	72,9	72,8	74,4	66,6	65,4	59,4	8,7	10,1	20,1
III Trim.	73,2	73,0	74,3	67,1	65,9	60,2	8,3	9,7	19,0
<b>Variaciones con respecto al trimestre anterior en puntos porcentuales</b>									
<b>2015</b>									
III Trim.	0,3	0,1	-0,3	0,6	0,5	0,6	-0,5	-0,6	-1,2
IV Trim.	0,0	0,1	-0,1	-0,1	-0,1	0,2	0,1	0,3	-0,3
<b>2016</b>									
I Trim.	-0,2	-0,1	0,0	-0,3	-0,2	-0,1	0,1	0,1	0,1
II Trim.	0,4	0,3	0,2	0,9	0,8	0,9	-0,6	-0,7	-1,0
III Trim.	0,3	0,2	-0,1	0,5	0,5	0,8	-0,4	-0,4	-1,1
<b>Variaciones con respecto a igual periodo del año anterior en puntos porcentuales</b>									
<b>2002</b>		0,6	2,0		0,4	1,3		0,3	0,8
<b>2003</b>	0,3	0,7	1,4	0,3	0,3	1,1	0,0	0,4	0,1
<b>2004</b>	0,3	0,3	0,9	0,1	0,1	1,0	0,2	0,2	-0,2
<b>2005</b>	0,5	0,7	1,3	0,7	0,8	2,5	-0,3	-0,2	-1,9
<b>2006</b>	0,4	0,5	1,0	0,9	1,0	1,5	-0,7	-0,8	-0,7
<b>2007</b>	0,2	0,4	0,7	0,9	1,0	0,8	-1,1	-0,8	-0,2
<b>2008</b>	0,4	0,4	1,0	0,5	0,3	-1,3	-0,1	0,0	3,0
<b>2009</b>	0,1	0,1	0,4	-1,2	-1,4	-4,5	1,9	2,1	6,7
<b>2010</b>	0,2	0,0	0,5	-0,4	-0,4	-1,1	0,7	0,6	2,0
<b>2011</b>	0,1	0,1	0,4	0,1	0,1	-0,8	0,0	0,0	1,6
<b>2012</b>	0,6	0,6	0,4	-0,1	-0,4	-2,3	0,9	1,2	3,4
<b>2013</b>	0,3	0,2	0,0	0,0	-0,3	-0,9	0,4	0,7	1,3
<b>2014</b>	0,3	0,1	-0,1	0,7	0,4	1,2	-0,6	-0,3	-1,7
<b>2015</b>	0,2	0,1	0,1	0,8	0,6	1,8	-0,8	-0,8	-2,4
<b>2014</b>									
III Trim.	0,3	0,2	-0,3	0,8	0,4	1,3	-0,8	-0,4	-2,0
IV Trim.	0,4	0,3	0,2	0,9	0,5	1,7	-0,7	-0,3	-2,0
<b>2015</b>									
I Trim.	0,2	0,1	0,2	0,8	0,6	1,7	-0,9	-0,7	-2,1
II Trim.	0,2	0,2	0,4	0,8	0,6	1,8	-0,7	-0,6	-2,1
III Trim.	0,2	0,1	0,2	0,8	0,7	1,9	-0,8	-0,9	-2,5
IV Trim.	0,2	0,0	-0,3	0,8	0,7	1,8	-0,9	-1,0	-2,8
<b>2016</b>									
I Trim.	0,3	0,3	0,1	1,0	0,9	2,1	-1,0	-1,0	-2,8
II Trim.	0,5	0,4	-0,2	1,1	1,0	1,6	-0,9	-0,9	-2,4
III Trim.	0,5	0,5	0,0	1,0	1,0	1,8	-0,8	-0,7	-2,3

FUENTE: EUROSTAT  
A-INF TRIM\UE.2-TASAS

## Gráfico UE-1.- TASAS DE ACTIVIDAD, EMPLEO Y PARO (15-64 AÑOS)

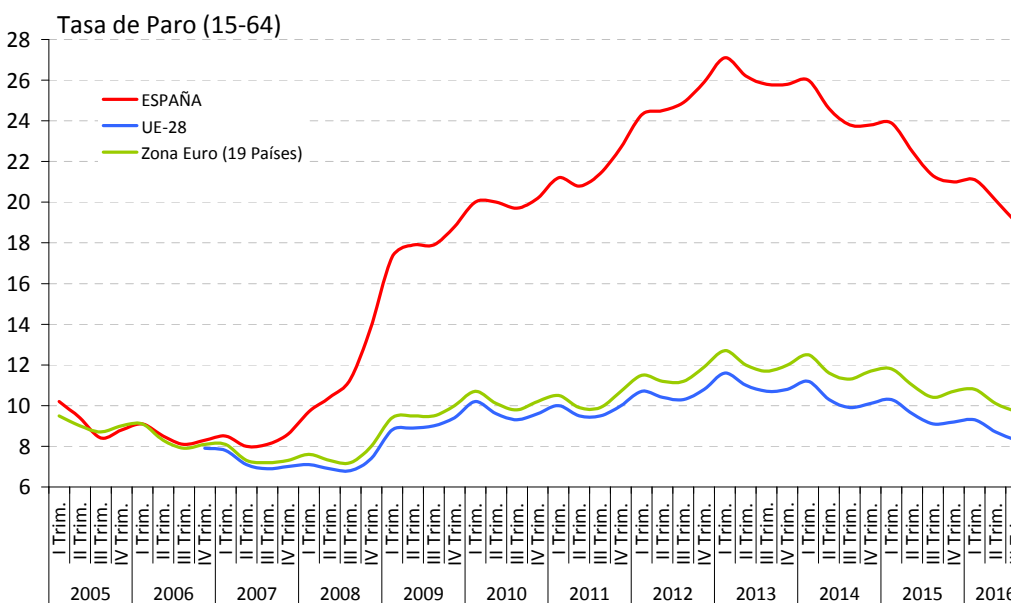
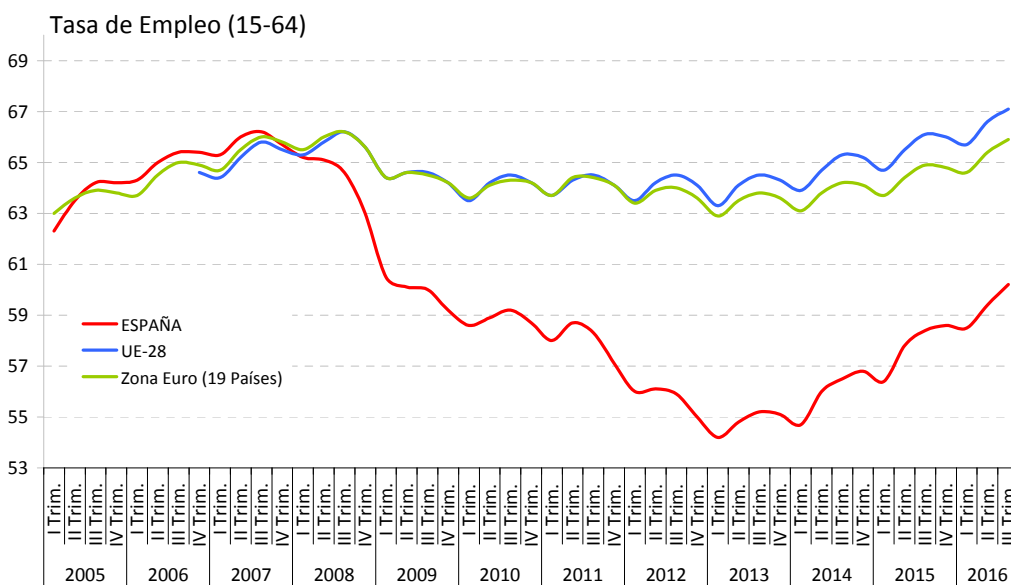
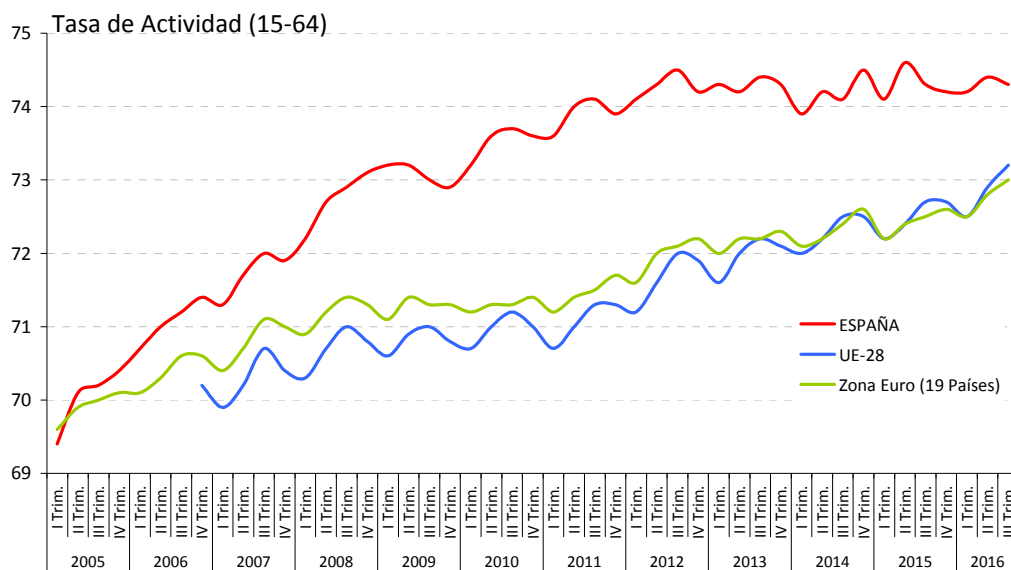

**UE-3.- TASAS DE ACTIVIDAD, EMPLEO Y PARO (15-24 AÑOS)**

PERIODO	ACTIVIDAD			EMPLEO			PARO		
	UE-28	Zona Euro (19 Países)	ESPAÑA	UE-28	Zona Euro (19 Países)	ESPAÑA	UE-28	Zona Euro (19 Países)	ESPAÑA
<b>Valores de las tasas en porcentaje</b>									
<b>1997</b>			40,8			24,8			39,1
<b>1998</b>			41,1			26,5			35,4
<b>1999</b>			42,0			29,8			29,1
<b>2000</b>		44,2	43,1		36,2	32,2		18,1	25,3
<b>2001</b>		43,7	42,4		36,7	33,6		16,1	20,7
<b>2002</b>	44,7	43,8	43,6	36,6	36,6	34,3	18,1	16,6	21,5
<b>2003</b>	43,9	43,6	44,4	35,9	36,1	34,5	18,3	17,1	22,3
<b>2004</b>	43,8	43,3	44,9	35,6	35,6	34,8	18,7	17,9	22,5
<b>2005</b>	44,2	43,9	47,9	35,9	36,1	38,5	18,7	17,9	19,7
<b>2006</b>	44,1	43,9	48,2	36,4	36,6	39,6	17,4	16,6	17,9
<b>2007</b>	44,0	44,1	47,9	37,2	37,5	39,2	15,5	15,0	18,1
<b>2008</b>	44,2	44,2	47,7	37,3	37,3	36,0	15,6	15,5	24,5
<b>2009</b>	43,5	43,3	45,0	34,8	34,7	28,0	19,9	20,0	37,8
<b>2010</b>	42,8	42,2	42,7	33,8	33,4	25,0	21,0	20,8	41,5
<b>2011</b>	42,5	41,7	40,9	33,3	32,9	22,0	21,7	21,2	46,2
<b>2012</b>	42,3	41,3	39,0	32,5	31,6	18,4	23,2	23,4	52,9
<b>2013</b>	42,0	40,8	37,8	32,1	30,9	16,8	23,6	24,2	55,5
<b>2014</b>	41,7	40,1	35,7	32,4	30,6	16,7	22,2	23,8	53,2
<b>2015</b>	41,5	39,5	34,7	33,0	30,7	17,9	20,4	22,4	48,4
<b>2014</b>									
III Trim.	43,0	41,2	37,0	33,7	31,7	17,6	21,6	23,1	52,4
IV Trim.	41,6	40,0	35,1	32,7	30,7	16,9	21,5	23,4	51,8
<b>2015</b>									
I Trim.	41,0	39,3	33,9	32,2	30,2	16,5	21,5	23,3	51,4
II Trim.	40,9	38,9	34,8	32,5	30,2	17,7	20,4	22,3	49,2
III Trim.	42,6	40,4	36,8	34,1	31,5	19,6	19,9	21,9	46,6
IV Trim.	41,4	39,5	33,3	33,2	30,8	17,9	19,6	22,0	46,2
<b>2016</b>									
I Trim.	40,6	38,6	32,3	32,7	30,2	17,3	19,5	21,9	46,5
II Trim.	41,2	39,1	33,4	33,5	30,9	17,9	18,7	20,9	46,5
III Trim.	42,7	40,5	34,5	34,8	32,3	20,0	18,5	20,4	41,9
<b>Variaciones con respecto al trimestre anterior en puntos porcentuales</b>									
<b>2015</b>									
III Trim.	1,7	1,5	2,0	1,6	1,3	1,9	-0,5	-0,4	-2,6
IV Trim.	-1,2	-0,9	-3,5	-0,9	-0,7	-1,7	-0,3	0,1	-0,4
<b>2016</b>									
I Trim.	-0,8	-0,9	-1,0	-0,5	-0,6	-0,6	-0,1	-0,1	0,3
II Trim.	0,6	0,5	1,1	0,8	0,7	0,6	-0,8	-1,0	0,0
III Trim.	1,5	1,4	1,1	1,3	1,4	2,1	-0,2	-0,5	-4,6
<b>Variaciones con respecto a igual periodo del año anterior en puntos porcentuales</b>									
<b>2002</b>		0,1	1,2		-0,1	0,7		0,5	0,8
<b>2004</b>	-0,1	-0,3	0,5	-0,3	-0,5	0,3	0,4	0,8	0,2
<b>2005</b>	0,4	0,6	3,0	0,3	0,5	3,7	0,0	0,0	-2,9
<b>2006</b>	-0,1	0,0	0,3	0,5	0,5	1,1	-1,3	-1,3	-1,8
<b>2007</b>	-0,1	0,2	-0,3	0,8	0,9	-0,3	-1,9	-1,6	0,2
<b>2008</b>	0,2	0,1	-0,2	0,1	-0,2	-3,2	0,1	0,5	6,4
<b>2009</b>	-0,7	-0,9	-2,7	-2,5	-2,6	-8,0	4,3	4,5	13,3
<b>2010</b>	-0,7	-1,1	-2,4	-1,0	-1,3	-3,1	1,1	0,8	3,8
<b>2011</b>	-0,3	-0,5	-1,7	-0,5	-0,5	-3,0	0,7	0,4	4,7
<b>2012</b>	-0,2	-0,4	-1,9	-0,8	-1,3	-3,6	1,5	2,2	6,7
<b>2013</b>	-0,3	-0,5	-1,3	-0,4	-0,7	-1,6	0,4	0,8	2,6
<b>2014</b>	-0,4	-0,8	-2,1	0,3	-0,3	-0,1	-1,4	-0,4	-2,3
<b>2015</b>	-0,2	-0,5	-1,0	0,6	0,1	1,2	-1,9	-1,4	-4,9
<b>2014</b>									
III Trim.	-0,3	-0,6	-2,2	0,5	-0,2	-0,4	-1,7	-0,6	-1,7
IV Trim.	-0,2	-0,4	-1,5	0,7	0,1	0,4	-1,8	-0,8	-3,1
<b>2015</b>									
I Trim.	0,1	-0,2	-1,6	1,0	0,6	0,7	-2,2	-1,7	-4,1
II Trim.	-0,2	-0,6	-0,5	0,4	0,0	1,2	-1,6	-1,2	-3,9
III Trim.	-0,4	-0,8	-0,2	0,4	-0,2	2,0	-1,7	-1,2	-5,8
IV Trim.	-0,2	-0,5	-1,8	0,5	0,1	1,0	-1,9	-1,4	-5,6
<b>2016</b>									
I Trim.	-0,4	-0,7	-1,6	0,5	0,0	0,8	-2,0	-1,4	-4,9
II Trim.	0,3	0,2	-1,4	1,0	0,7	0,2	-1,7	-1,4	-2,7
III Trim.	0,1	0,1	-2,3	0,7	0,8	0,4	-1,4	-1,5	-4,7

FUENTE: EUROSTAT

A-INF TRIM\UE.3-TASAS15-24

# Gráfico UE-2.- TASAS DE ACTIVIDAD, EMPLEO Y PARO (15-24 AÑOS)

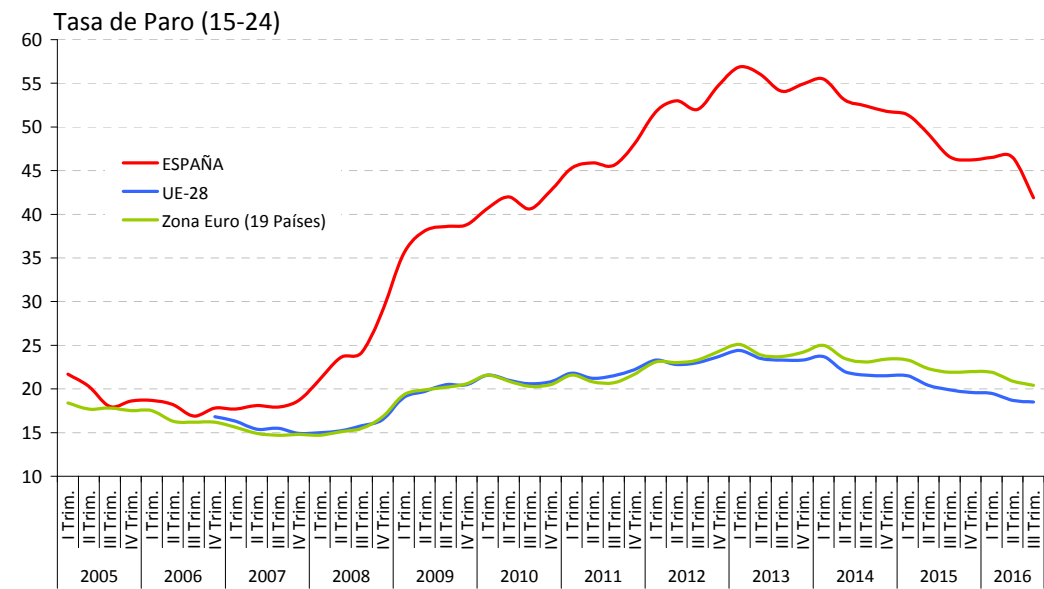
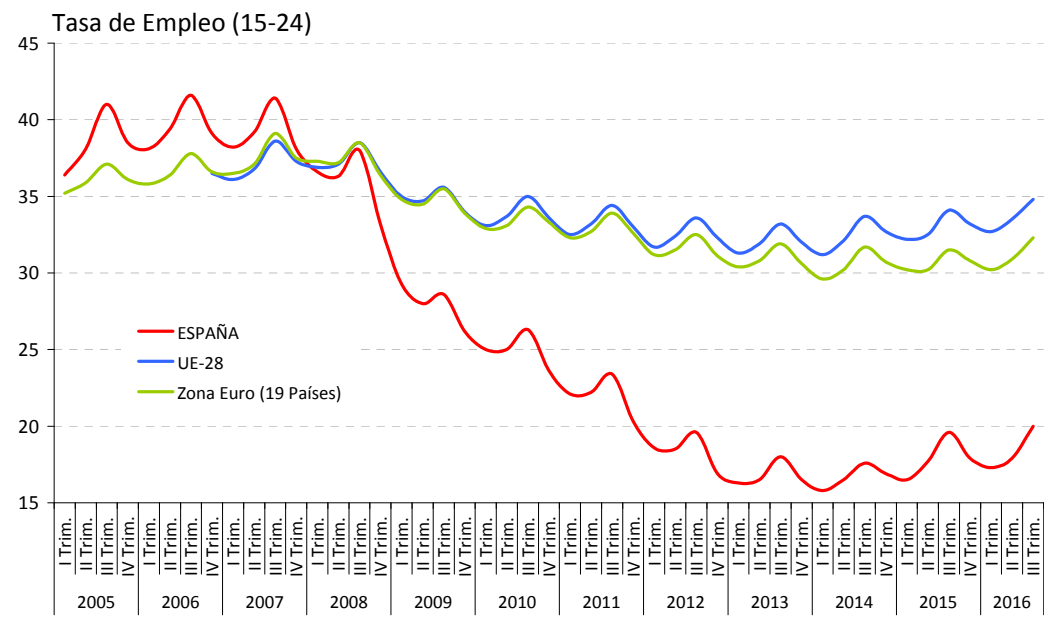
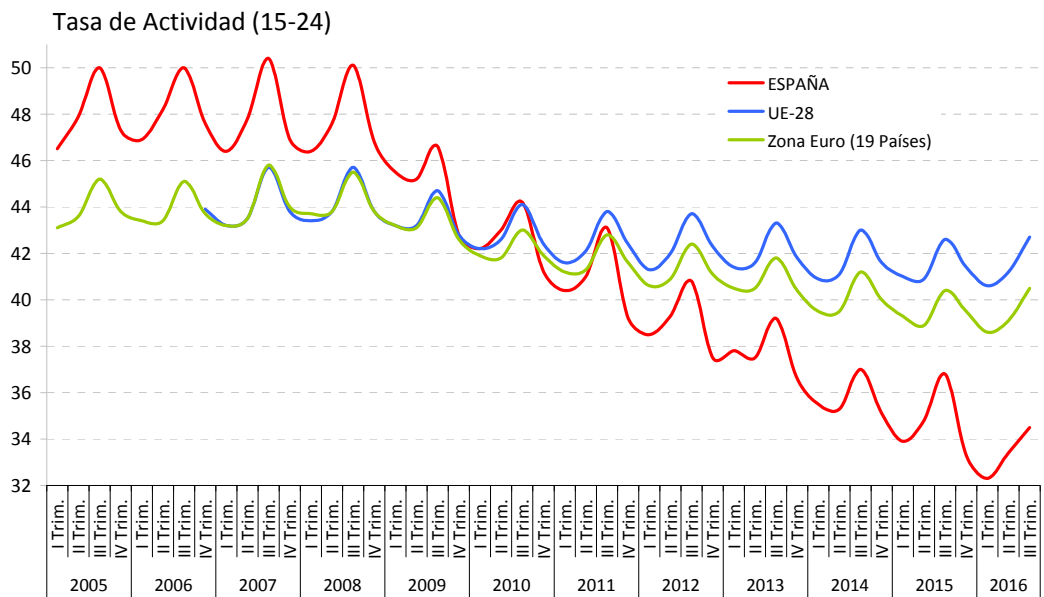

FUENTE: EUROSTAT  
A-INF TRIM\UE.3-TASAS15-24

## UE-4.-TASA DE JÓVENES SIN EMPLEO QUE NO SIGUEN EN FORMACIÓN (15-24 )<sup>(1)</sup>

PERIODO	TOTAL			VARONES			MUJERES		
	UE-28 <sup>(2)</sup>	Zona Euro (17 Países)	ESPAÑA	UE-28 <sup>(2)</sup>	Zona Euro (17 Países)	ESPAÑA	UE-28 <sup>(2)</sup>	Zona Euro (17 Países)	ESPAÑA
<b>Valores de las tasas en porcentaje</b>									
2000	13,2	12,1	12,1	11,5	10,3	10,2	14,9	13,9	14,1
2001	12,8	11,6	12,0	11,2	10,0	10,0	14,4	13,3	14,1
2002	13,0	11,7	12,6	11,6	10,3	10,6	14,4	13,1	14,6
2003	13,0	11,9	12,5	12,0	10,9	10,8	14,1	13,0	14,2
2004	12,9	11,9	12,5	11,8	10,9	10,7	14,0	13,0	14,4
2005	12,7	12,1	13,0	11,5	10,9	11,1	13,9	13,3	15,1
2006	11,7	11,3	12,0	10,5	10,2	10,3	12,9	12,4	13,8
2007	10,9	10,8	12,2	9,8	9,7	10,4	12,2	11,8	14,0
2008	10,9	11,0	14,4	9,7	10,2	13,9	12,0	11,8	15,0
2009	12,4	12,5	18,3	12,0	12,4	19,5	12,9	12,6	17,1
2010	12,8	12,7	18,0	12,3	12,6	18,9	13,2	12,8	17,1
2011	12,9	12,6	18,5	12,6	12,4	19,3	13,3	12,9	17,7
2012	13,2	13,2	18,8	12,9	13,2	19,6	13,4	13,1	17,8
2013	13,0	12,8	18,6	12,8	12,9	19,3	13,2	12,8	17,9
2014	12,5	12,5	17,1	12,3	12,6	18,0	12,7	12,4	16,2
2015	12,0	12,3	15,6	11,7	12,3	16,4	12,3	12,2	14,9
<b>Variaciones con respecto a igual periodo del año anterior en puntos porcentuales</b>									
2001	-0,4	-0,5	-0,1	-0,3	-0,3	-0,2	-0,5	-0,6	0,0
2002	0,2	0,1	0,6	0,4	0,3	0,6	0,0	-0,2	0,5
2003	0,0	0,2	-0,1	0,4	0,6	0,2	-0,3	-0,1	-0,4
2004	-0,1	0,0	0,0	-0,2	0,0	-0,1	-0,1	0,0	0,2
2005	-0,2	0,2	0,5	-0,3	0,0	0,4	-0,1	0,3	0,7
2006	-1,0	-0,8	-1,0	-1,0	-0,7	-0,8	-1,0	-0,9	-1,3
2007	-0,8	-0,5	0,2	-0,7	-0,5	0,1	-0,7	-0,6	0,2
2008	0,0	0,2	2,2	-0,1	0,5	3,5	-0,2	0,0	1,0
2009	1,5	1,5	3,9	2,3	2,2	5,6	0,9	0,8	2,1
2010	0,4	0,2	-0,3	0,3	0,2	-0,6	0,3	0,2	0,0
2011	0,1	-0,1	0,5	0,3	-0,2	0,4	0,1	0,1	0,6
2012	0,3	0,6	0,3	0,3	0,8	0,3	0,1	0,2	0,1
2013	-0,2	-0,4	-0,2	-0,1	-0,3	-0,3	-0,2	-0,3	0,1
2014	-0,5	-0,3	-1,5	-0,5	-0,3	-1,3	-0,5	-0,4	-1,7
2015	-0,5	-0,2	-1,5	-0,6	-0,3	-1,6	-0,4	-0,2	-1,3

<sup>(1)</sup> Tasa "Ni-Ni" o Tasa "NEET" se refiere al porcentaje de jóvenes que no está trabajando ni tampoco está estudiando o en proceso de formación.

<sup>(2)</sup> UE-27 de 2000 a 2003.

**FUENTE:** EUROSTAT

A-INF TRIM\UE.4-NI-nis



# Gráfico UE-3.- TASA DE JÓVENES SIN EMPLEO QUE NO SIGUEN EN FORMACIÓN (15-24 )<sup>(1)</sup>

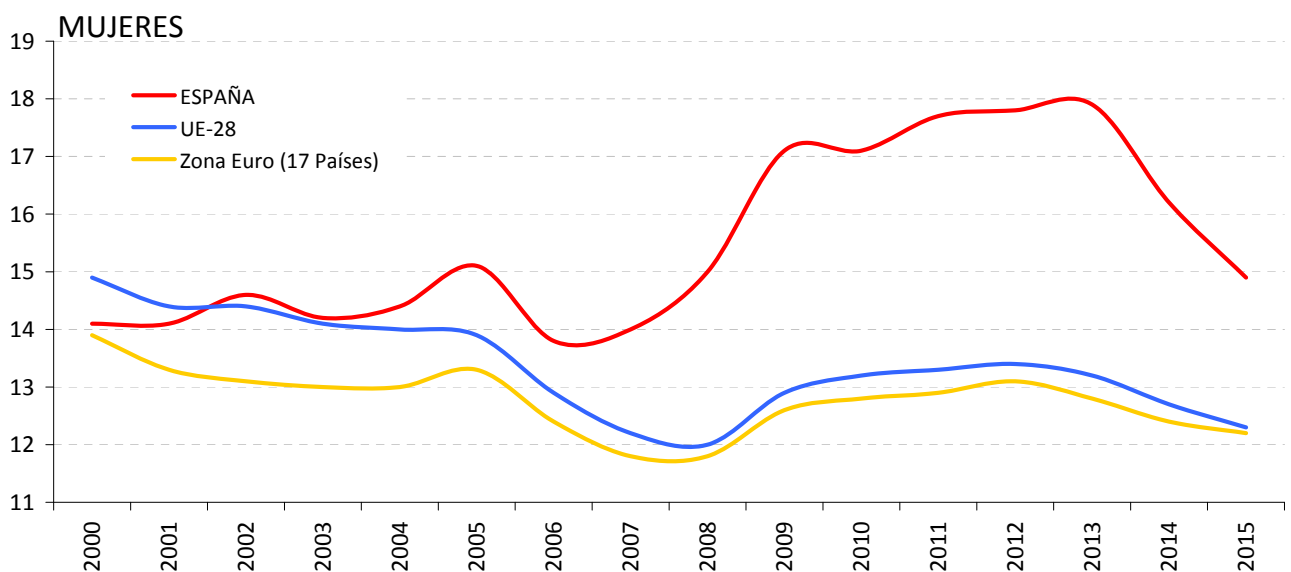
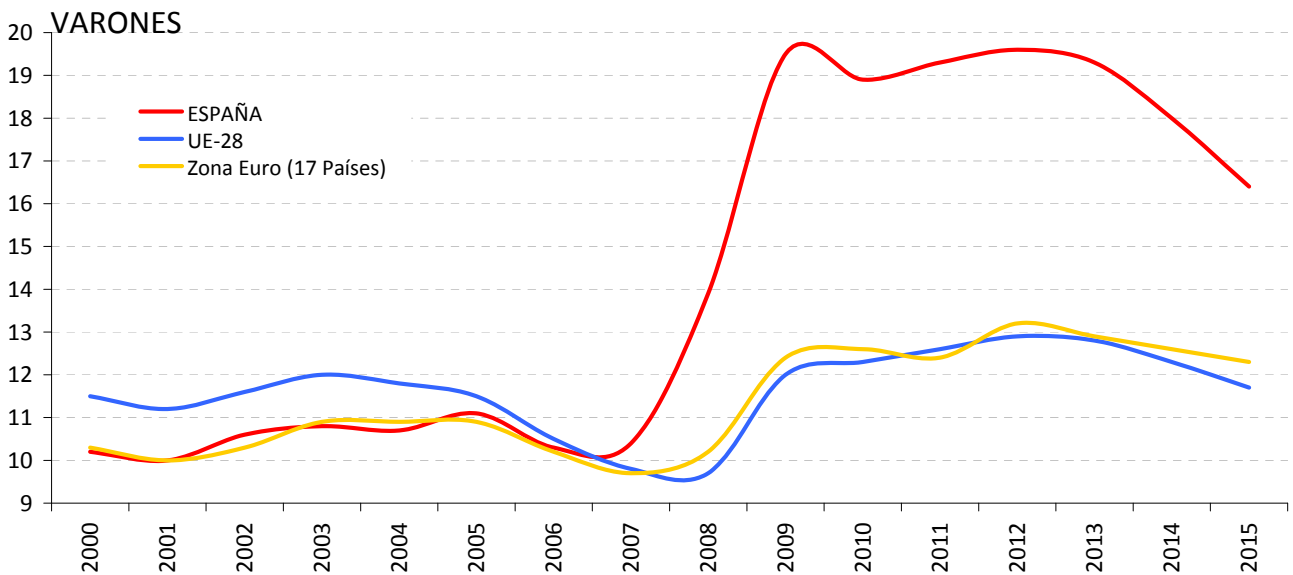
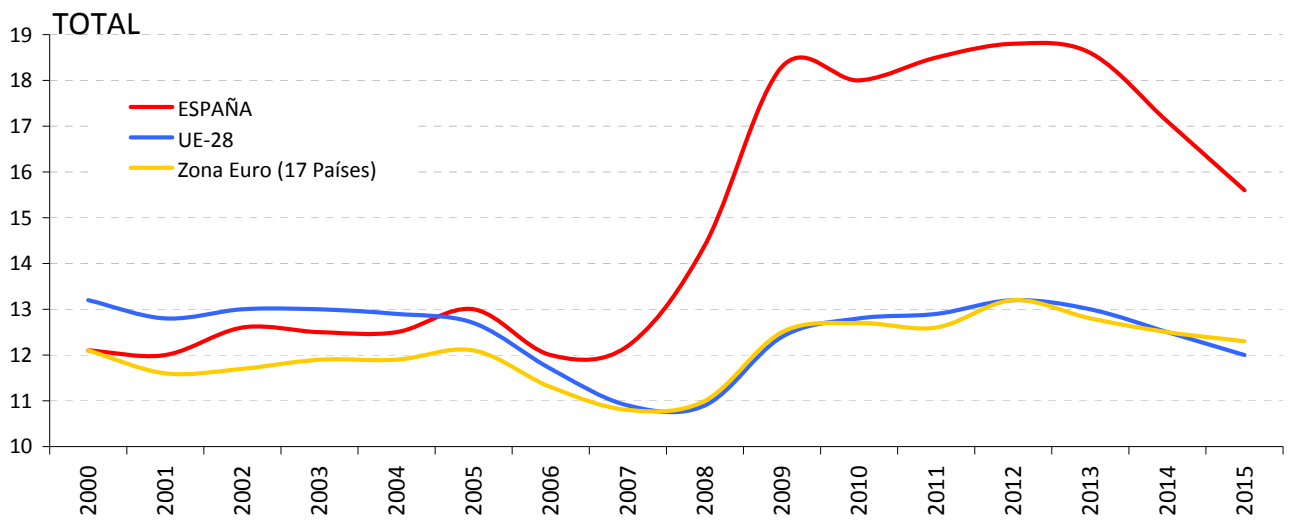

FUENTE: EUROSTAT

<sup>(1)</sup> UE-27 de 2000 a 2003.

A-INF TRIM\UE.4-NI-nis

**UE-5.- TASAS DE ACTIVIDAD, EMPLEO Y PARO (55-64 AÑOS)**

PERIODO	ACTIVIDAD			EMPLEO			PARO		
	UE-28	Zona Euro (19 Países)	ESPAÑA	UE-28	Zona Euro (19 Países)	ESPAÑA	UE-28	Zona Euro (19 Países)	ESPAÑA
<b>Valores de las tasas en porcentaje</b>									
<b>1997</b>			38,4			34,0			11,5
<b>1998</b>			39,4			35,3			10,3
<b>1999</b>			38,7			34,9			9,6
<b>2000</b>		37,3	40,8		34,1	36,8		8,6	9,8
<b>2001</b>		37,4	41,7		34,6	39,1		7,7	6,3
<b>2002</b>	40,7	38,9	43,0	38,1	36,1	39,9	6,3	7,2	7,1
<b>2003</b>	42,5	40,6	43,9	39,8	37,5	40,9	6,5	7,5	6,8
<b>2004</b>	43,3	41,6	44,3	40,4	38,3	41,0	6,8	8,0	7,5
<b>2005</b>	45,1	43,7	46,0	42,2	40,5	43,1	6,4	7,4	6,3
<b>2006</b>	46,1	44,9	46,8	43,3	41,7	44,1	6,1	7,1	5,8
<b>2007</b>	47,0	46,2	47,3	44,5	43,3	44,5	5,4	6,2	6,0
<b>2008</b>	47,9	47,1	49,1	45,5	44,4	45,5	5,1	5,8	7,3
<b>2009</b>	48,9	48,4	50,0	45,9	45,1	44,0	6,2	6,8	12,1
<b>2010</b>	49,6	49,4	50,8	46,2	45,8	43,6	6,8	7,4	14,2
<b>2011</b>	50,6	50,7	52,4	47,2	47,0	44,5	6,8	7,3	15,1
<b>2012</b>	52,5	52,8	53,5	48,7	48,6	43,9	7,3	8,0	18,0
<b>2013</b>	54,3	54,6	54,1	50,1	50,0	43,3	7,7	8,5	20,0
<b>2014</b>	55,9	56,4	55,4	51,8	51,7	44,3	7,4	8,4	20,0
<b>2015</b>	57,3	58,0	57,6	53,3	53,3	46,9	7,0	8,1	18,6
<b>2014</b>									
III Trim.	56,1	56,6	55,4	52,2	52,1	44,6	7,0	7,9	19,5
IV Trim.	56,6	57,2	56,5	52,5	52,4	45,3	7,3	8,5	19,7
<b>2015</b>									
I Trim.	56,4	57,3	56,7	52,2	52,4	45,9	7,4	8,5	19,1
II Trim.	57,1	57,9	57,4	53,1	53,2	46,7	7,0	8,1	18,6
III Trim.	57,6	58,2	57,6	53,7	53,7	47,0	6,7	7,7	18,5
IV Trim.	57,9	58,5	58,8	54,0	53,8	48,0	6,8	8,1	18,3
<b>2016</b>									
I Trim.	58,3	59,2	59,2	54,3	54,5	48,6	6,9	7,9	17,8
II Trim.	59,1	59,9	58,9	55,3	55,3	48,8	6,5	7,6	17,1
III Trim.	59,3	59,9	59,4	55,6	55,6	49,5	6,2	7,2	16,5
<b>Variaciones con respecto al trimestre anterior en puntos porcentuales</b>									
<b>2015</b>									
III Trim.	0,5	0,3	0,2	0,6	0,5	0,3	-0,3	-0,4	-0,1
IV Trim.	0,3	0,3	1,2	0,3	0,1	1,0	0,1	0,4	-0,2
<b>2016</b>									
I Trim.	0,4	0,7	0,4	0,3	0,7	0,6	0,1	-0,2	-0,5
II Trim.	0,8	0,7	-0,3	1,0	0,8	0,2	-0,4	-0,3	-0,7
III Trim.	0,2	0,0	0,5	0,3	0,3	0,7	-0,3	-0,4	-0,6
<b>Variaciones con respecto a igual periodo del año anterior en puntos porcentuales</b>									
<b>2002</b>		1,5	1,3		1,5	0,8		-0,5	0,8
<b>2003</b>	1,8	1,7	0,9	1,7	1,4	1,0	0,2	0,3	-0,3
<b>2004</b>	0,8	1,0	0,4	0,6	0,8	0,1	0,3	0,5	0,7
<b>2005</b>	1,8	2,1	1,7	1,8	2,2	2,1	-0,4	-0,6	-1,2
<b>2006</b>	1,0	1,2	0,9	1,1	1,2	1,0	-0,3	-0,3	-0,5
<b>2007</b>	0,9	1,3	0,5	1,2	1,6	0,4	-0,7	-0,9	0,2
<b>2008</b>	0,9	0,9	1,8	1,0	1,1	1,0	-0,3	-0,4	1,4
<b>2009</b>	1,0	1,3	0,9	0,4	0,7	-1,5	1,1	1,0	4,8
<b>2010</b>	0,7	1,0	0,7	0,3	0,7	-0,4	0,6	0,6	2,2
<b>2011</b>	1,0	1,3	1,7	1,0	1,2	0,9	0,0	-0,1	0,8
<b>2012</b>	1,9	2,1	1,1	1,5	1,6	-0,6	0,5	0,7	3,0
<b>2013</b>	1,8	1,8	0,5	1,4	1,4	-0,6	0,4	0,5	2,0
<b>2014</b>	1,6	1,8	1,4	1,7	1,7	1,1	-0,3	-0,1	0,0
<b>2015</b>	1,4	1,6	2,2	1,5	1,6	2,6	-0,4	-0,3	-1,4
<b>2014</b>									
III Trim.	1,4	1,6	1,1	1,5	1,6	1,0	-0,3	-0,2	-0,2
IV Trim.	1,6	1,8	2,0	1,6	1,7	1,6	-0,3	0,0	-0,2
<b>2015</b>									
I Trim.	1,3	1,7	2,2	1,4	1,7	2,6	-0,5	-0,4	-1,3
II Trim.	1,4	1,7	2,2	1,5	1,7	2,7	-0,4	-0,2	-1,7
III Trim.	1,5	1,6	2,2	1,5	1,6	2,4	-0,3	-0,2	-1,0
IV Trim.	1,3	1,3	2,3	1,5	1,4	2,7	-0,5	-0,4	-1,4
<b>2016</b>									
I Trim.	1,9	1,9	2,5	2,1	2,1	2,7	-0,5	-0,6	-1,3
II Trim.	2,0	2,0	1,5	2,2	2,1	2,1	-0,5	-0,5	-1,5
III Trim.	1,7	1,7	1,8	1,9	1,9	2,5	-0,5	-0,5	-2,0

**FUENTE: EUROSTAT**

A-INF TRIM\UE.5-TASAS55-64

## Gráfico UE-4.- TASAS DE ACTIVIDAD, EMPLEO Y PARO (55-64 AÑOS)

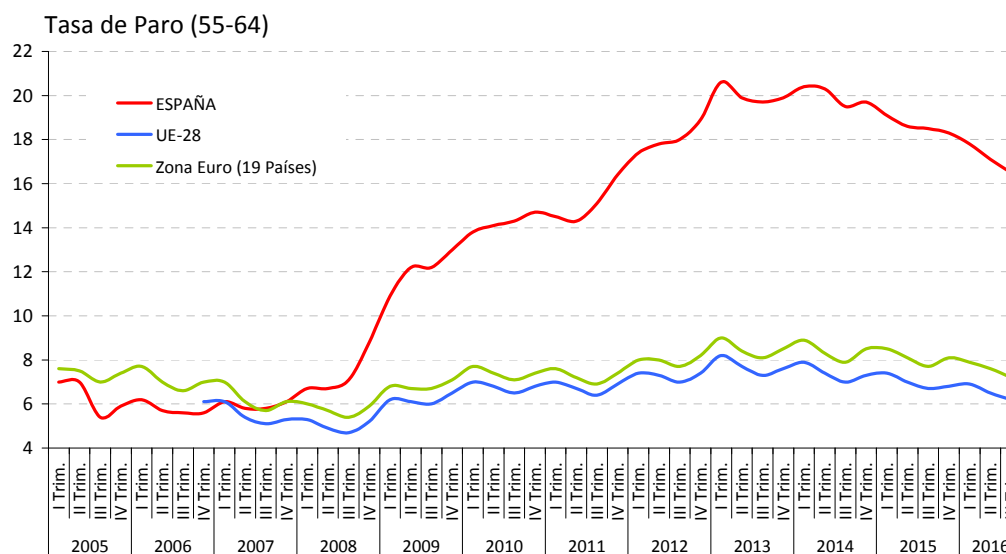
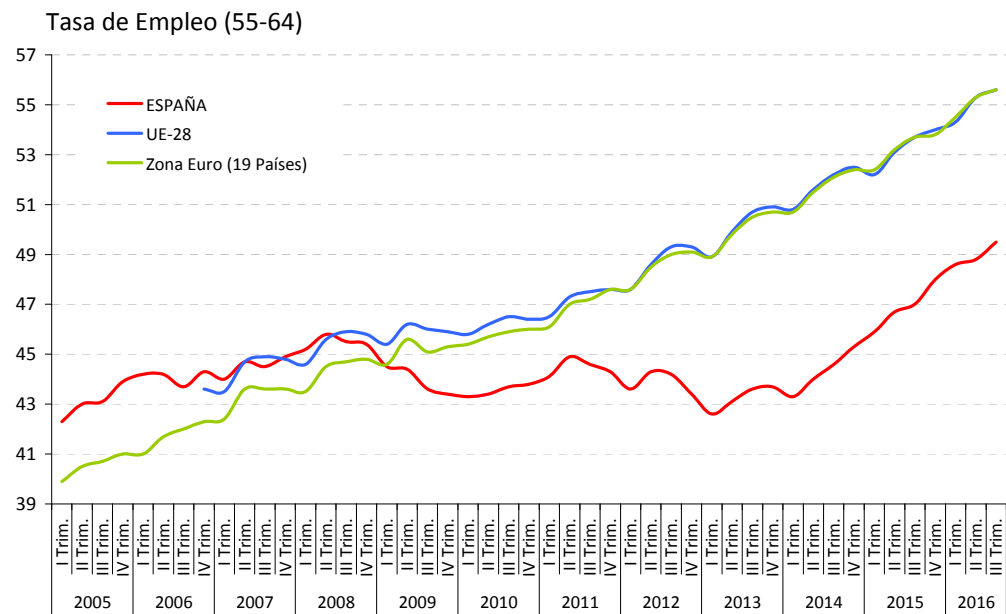
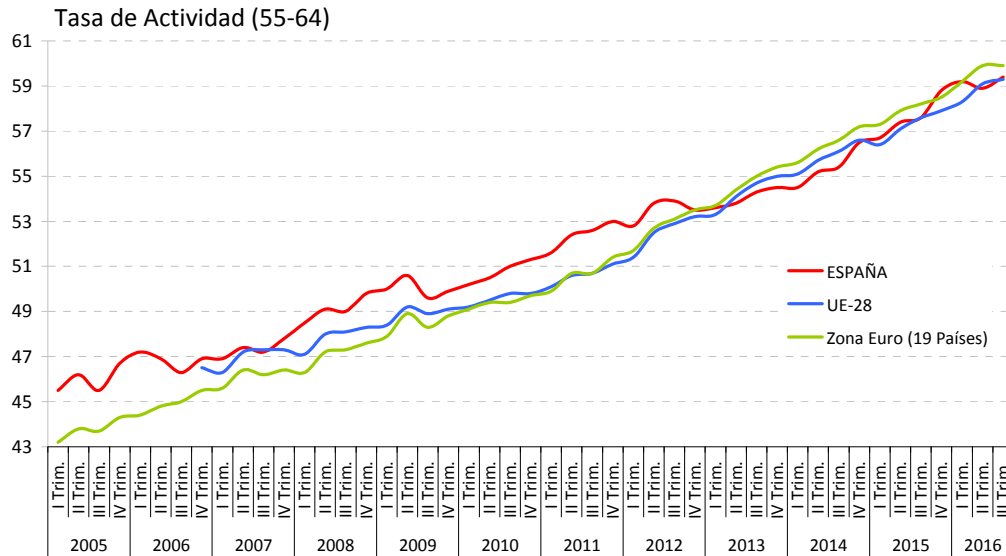

FUENTE: EUROSTAT  
A-INF TRIM\UE.5-TASAS55-64

**UE-6.- PLD "Más de un año en paro" (15-64 años)**

PERIODO	Ambos sexos			Hombres			Mujeres		
	UE-28	Zona Euro (19 Países)	ESPAÑA	UE-28	Zona Euro (19 Países)	ESPAÑA	UE-28	Zona Euro (19 Países)	ESPAÑA
<b>Porcentaje s./ Total paro</b>									
<b>1997</b>			51,8			45,6			57,5
<b>1998</b>			49,9			44,2			54,6
<b>1999</b>			46,2			39,9			50,8
<b>2000</b>		48,7	42,4		47,4	36,3		49,9	46,8
<b>2001</b>		47,6	36,5		46,7	30,4		48,5	41,2
<b>2002</b>	45,3	43,9	33,4	43,6	42,3	28,8	47,2	45,5	36,8
<b>2003</b>	45,8	45,0	33,5	44,5	43,7	28,6	47,1	46,2	37,2
<b>2004</b>	45,0	44,6	32,5	44,1	43,7	27,6	45,9	45,6	36,4
<b>2005</b>	46,2	45,2	24,4	45,8	44,7	20,5	46,6	45,8	27,6
<b>2006</b>	46,0	46,1	21,6	46,2	46,2	18,4	45,8	45,9	24,2
<b>2007</b>	42,9	44,0	20,4	43,1	44,0	17,4	42,7	44,0	22,8
<b>2008</b>	37,1	38,9	17,9	36,9	38,2	14,0	37,4	39,7	22,0
<b>2009</b>	33,3	35,3	23,8	31,9	33,5	21,1	34,9	37,4	27,1
<b>2010</b>	39,9	42,4	36,6	40,5	42,5	36,0	39,2	42,3	37,3
<b>2011</b>	42,9	45,3	41,6	43,6	45,5	40,8	42,2	45,0	42,6
<b>2012</b>	44,5	46,4	44,3	44,7	46,4	43,5	44,1	46,5	45,3
<b>2013</b>	47,3	49,6	49,7	47,6	49,7	48,9	47,0	49,6	50,5
<b>2014</b>	49,6	52,6	52,8	50,1	52,7	52,0	49,1	52,6	53,7
<b>2015</b>	48,5	51,5	51,6	48,9	51,7	50,4	48,0	51,4	52,8
<b>2014</b>									
III Trim.	49,9	53,2	53,4	50,9	54,0	53,4	48,8	52,3	53,3
IV Trim.	49,9	52,7	53,0	50,1	52,5	52,0	49,6	52,9	54,1
<b>2015</b>									
I Trim.	48,2	51,2	52,3	48,4	51,0	51,1	48,1	51,3	53,5
II Trim.	49,4	52,5	52,5	49,8	52,6	51,6	48,8	52,3	53,4
III Trim.	48,2	51,4	51,0	49,0	51,9	50,0	47,3	51,0	52,1
IV Trim.	48,2	51,1	50,4	48,6	51,3	48,6	47,7	50,9	52,2
<b>2016</b>									
I Trim.	46,4	49,3	48,4	46,4	48,7	45,8	46,4	49,9	51,0
II Trim.	47,8	51,2	48,9	47,9	51,0	46,0	47,6	51,4	51,7
III Trim.	46,7	50,4	48,1	47,3	50,9	46,4	46,0	49,8	49,9
<b>Variaciones con respecto al trimestre anterior en puntos porcentuales</b>									
<b>2014</b>									
III Trim.	-0,2	-0,1	0,6	0,3	0,6	1,6	-0,7	-0,9	-0,5
IV Trim.	0,0	-0,5	-0,4	-0,8	-1,5	-1,4	0,8	0,6	0,8
<b>2015</b>									
I Trim.	-1,7	-1,5	-0,7	-1,7	-1,5	-0,9	-1,5	-1,6	-0,6
II Trim.	1,2	1,3	0,2	1,4	1,6	0,5	0,7	1,0	-0,1
III Trim.	-1,2	-1,1	-1,5	-0,8	-0,7	-1,6	-1,5	-1,3	-1,3
IV Trim.	0,0	-0,3	-0,6	-0,4	-0,6	-1,4	0,4	-0,1	0,1
<b>2016</b>									
I Trim.	-1,8	-1,8	-2,0	-2,2	-2,6	-2,8	-1,3	-1,0	-1,2
II Trim.	1,4	1,9	0,5	1,5	2,3	0,2	1,2	1,5	0,7
III Trim.	-1,1	-0,8	-0,8	-0,6	-0,1	0,4	-1,6	-1,6	-1,8
<b>Variaciones con respecto a igual periodo del año anterior en puntos porcentuales</b>									
<b>2002</b>		-3,7	-3,1		-4,4	-1,6		-3,0	-4,4
<b>2003</b>	0,5	1,1	0,1	0,9	1,4	-0,2	-0,1	0,7	0,4
<b>2004</b>	-0,8	-0,4	-1,0	-0,4	0,0	-1,0	-1,2	-0,6	-0,8
<b>2005</b>	1,2	0,6	-8,1	1,7	1,0	-7,1	0,7	0,2	-8,8
<b>2006</b>	-0,2	0,9	-2,8	0,4	1,5	-2,1	-0,8	0,1	-3,4
<b>2007</b>	-3,1	-2,1	-1,2	-3,1	-2,2	-1,0	-3,1	-1,9	-1,4
<b>2008</b>	-5,8	-5,1	-2,5	-6,2	-5,8	-3,4	-5,3	-4,3	-0,8
<b>2009</b>	-3,8	-3,6	5,9	-5,0	-4,7	7,1	-2,5	-2,3	5,1
<b>2010</b>	6,6	7,1	12,8	8,6	9,0	14,9	4,3	4,9	10,2
<b>2011</b>	3,0	2,9	5,0	3,1	3,0	4,8	3,0	2,7	5,3
<b>2012</b>	1,6	1,1	2,7	1,1	0,9	2,7	1,9	1,5	2,7
<b>2013</b>	2,8	3,2	5,4	2,9	3,3	5,4	2,9	3,1	5,2
<b>2014</b>	2,3	3,0	3,1	2,5	3,0	3,1	2,1	3,0	3,2
<b>2015</b>	-1,1	-1,1	-1,2	-1,2	-1,0	-1,6	-1,1	-1,2	-0,9
<b>2014</b>									
III Trim.	2,0	2,9	3,1	2,0	3,0	3,3	1,9	2,7	2,7
IV Trim.	0,6	1,1	1,0	0,3	0,6	0,8	1,0	1,6	1,2
<b>2015</b>									
I Trim.	-0,4	-0,2	0,0	-0,4	0,0	0,1	-0,4	-0,6	-0,2
II Trim.	-0,7	-0,8	-0,3	-0,8	-0,8	-0,2	-0,7	-0,9	-0,4
III Trim.	-1,7	-1,8	-2,4	-1,9	-2,1	-3,4	-1,5	-1,3	-1,2
IV Trim.	-1,7	-1,6	-2,6	-1,5	-1,2	-3,4	-1,9	-2,0	-1,9
<b>2016</b>									
I Trim.	-1,8	-1,9	-3,9	-2,0	-2,3	-5,3	-1,7	-1,4	-2,5
II Trim.	-1,6	-1,3	-3,6	-1,9	-1,6	-5,6	-1,2	-0,9	-1,7
III Trim.	-1,5	-1,0	-2,9	-1,7	-1,0	-3,6	-1,3	-1,2	-2,2

FUENTE: EUROSTAT

A-INF TRIM\UE.6-PLD-sex

## UE-7.- PLD "Más de un año en paro"

PERIODO	Jovenes (15-24 años)			Adultos (25-64años)		
	UE-28	Zona Euro (19 Países)	ESPAÑA	UE-28	Zona Euro (19 Países)	ESPAÑA
<b>Porcentaje s./ Total paro</b>						
<b>1997</b>	:	:	42,0	:	:	55,7
<b>1998</b>	:	:	38,5	:	:	54,3
<b>1999</b>	:	:	32,7	:	:	51,2
<b>2000</b>	:	36,2	30,1	:	52,4	46,7
<b>2001</b>	:	34,5	24,5	:	51,4	40,9
<b>2002</b>	33,8	31,0	22,2	49,1	47,6	37,2
<b>2003</b>	33,3	31,7	22,9	49,7	48,6	36,9
<b>2004</b>	31,2	29,5	23,7	49,2	48,7	35,3
<b>2005</b>	30,9	29,0	13,4	51,0	49,8	28,1
<b>2006</b>	30,0	29,0	11,8	51,1	50,8	24,8
<b>2007</b>	26,4	26,6	10,1	48,2	48,8	23,6
<b>2008</b>	23,0	23,8	10,4	41,8	43,2	20,2
<b>2009</b>	23,3	25,1	18,2	36,5	38,1	25,2
<b>2010</b>	28,6	31,3	29,2	43,3	45,2	38,3
<b>2011</b>	30,1	32,3	32,4	46,8	48,5	43,6
<b>2012</b>	32,5	34,5	35,7	47,9	49,3	46,0
<b>2013</b>	34,0	36,5	39,4	50,9	52,6	51,6
<b>2014</b>	35,6	39,1	40,5	53,3	55,7	55,1
<b>2015</b>	32,4	35,7	35,0	52,6	55,0	54,5
<b>2014</b>						
III Trim.	34,9	39,0	39,8	54,0	56,5	55,9
IV Trim.	35,5	38,5	39,7	53,6	55,8	55,4
<b>2015</b>						
I Trim.	33,6	36,8	39,2	51,9	54,2	54,5
II Trim.	33,4	36,9	34,4	53,3	55,8	55,7
III Trim.	30,8	34,4	33,3	52,9	55,4	54,4
IV Trim.	31,7	34,6	32,7	52,3	54,7	53,4
<b>2016</b>						
I Trim.	30,2	33,5	28,5	50,3	52,6	51,6
II Trim.	30,0	33,6	29,7	52,2	55,0	52,3
III Trim.	28,1	31,7	28,6	51,6	54,7	51,6
<b>Variaciones con respecto al trimestre anterior en puntos porcentuales</b>						
<b>2015</b>						
III Trim.	-2,6	-2,5	-1,1	-0,4	-0,4	-1,3
IV Trim.	0,9	0,2	-0,6	-0,6	-0,7	-1,0
<b>2016</b>						
I Trim.	-1,5	-1,1	-4,2	-2,0	-2,1	-1,8
II Trim.	-0,2	0,1	1,2	1,9	2,4	0,7
III Trim.	-1,9	-1,9	-1,1	-0,6	-0,3	-0,7
<b>Variaciones con respecto a igual periodo del año anterior en puntos porcentuales</b>						
<b>2002</b>		-3,5	-2,3		-3,8	-3,7
<b>2003</b>	-0,5	0,7	0,7	0,6	1,0	-0,3
<b>2004</b>	-2,1	-2,2	0,8	-0,5	0,1	-1,6
<b>2005</b>	-0,3	-0,5	-10,3	1,8	1,1	-7,2
<b>2006</b>	-0,9	0,0	-1,6	0,1	1,0	-3,3
<b>2007</b>	-3,6	-2,4	-1,7	-2,9	-2,0	-1,2
<b>2008</b>	-3,4	-2,8	0,3	-6,4	-5,6	-3,4
<b>2009</b>	0,3	1,3	7,8	-5,3	-5,1	5,0
<b>2010</b>	5,3	6,2	11,0	6,8	7,1	13,1
<b>2011</b>	1,5	1,0	3,2	3,5	3,3	5,3
<b>2012</b>	2,4	2,2	3,3	1,1	0,8	2,4
<b>2013</b>	1,5	2,0	3,7	3,0	3,3	5,6
<b>2014</b>	1,6	2,6	1,1	2,4	3,1	3,5
<b>2015</b>	-3,2	-3,4	-5,5	-0,7	-0,7	-0,6
<b>2014</b>						
III Trim.	1,2	2,6	1,9	2,0	2,8	3,2
IV Trim.	0,5	0,6	-1,0	0,5	1,1	1,3
<b>2015</b>						
I Trim.	-1,7	-1,3	-1,7	-0,1	-0,2	0,2
II Trim.	-3,2	-3,7	-7,1	-0,3	-0,3	1,0
III Trim.	-4,1	-4,6	-6,5	-1,1	-1,1	-1,5
IV Trim.	-3,8	-3,9	-7,0	-1,3	-1,1	-2,0
<b>2016</b>						
I Trim.	-3,4	-3,3	-10,7	-1,6	-1,6	-2,9
II Trim.	-3,4	-3,3	-4,7	-1,1	-0,8	-3,4
III Trim.	-2,7	-2,7	-4,7	-1,3	-0,7	-2,8

FUENTE: EUROSTAT

A-INF TRIM\UE.7-PLD-jov-adul

## UE.8.-COSTE LABORAL UNITARIO <sup>(1)</sup>

PERIODO	Variación anual en %			
	UE-28	Zona Euro (19 Países)	ESPAÑA	
2006	1,5	0,9	3,3	
2007	2,2	1,5	4,1	
2008	1,1	3,8	5,7	
2009	1,7	4,4	1,6	
2010	0,9	-0,7	-1,6	
2011	0,4	0,6	-1,0	
2012	2,9	2,0	-2,6	
2013	0,3	1,2	-0,6	
2014	1,2	0,7	-0,3	
2015	1,9	0,3	0,2	
2010				
	I T	1,4	-0,4	-1,3
	II T	0,6	-0,8	-1,3
	III T	0,7	-0,9	-2,4
	IV T	0,8	-0,6	-1,4
2011				
	I T	0,7	-0,5	-1,6
	II T	0,2	0,6	-1,1
	III T	-0,4	0,7	-1,1
	IV T	0,9	1,7	-0,1
2012				
	I T	1,6	1,7	-1,3
	II T	3,0	2,3	-1,9
	III T	4,3	2,3	-1,9
	IV T	2,9	1,6	-5,0
2013				
	I T	1,8	2,3	-1,3
	II T	0,5	0,8	-2,0
	III T	-0,9	0,6	-0,9
	IV T	-0,2	0,9	1,8
2014				
	I T	1,0	0,4	-2,0
	II T	0,8	0,9	-0,2
	III T	1,5	0,8	0,4
	IV T	1,3	0,7	0,4
2015				
	I T	1,5	0,2	0,8
	II T	2,3	0,2	0,0
	III T	2,3	0,4	-0,4
	IV T	1,5	0,2	0,5
2016				
	I T	0,2	1,1	-0,9
	II T	-0,9	0,4	-0,5
	III T	-2,0	0,9	-0,3

<sup>(1)</sup> El CLU se refiere al Coste Laboral por unidad producida, expresando la relación existente entre la productividad por trabajador y la remuneración por asalariado. Son datos estandarizados por Eurostat, no ajustados, a partir de la información suministrada por los Institutos Nacionales de Estadística.

**FUENTE:** EUROSTAT. Cuentas Nacionales.  
A-INF TRIM\UE.8-COSTE LABORAL UNITARIO

## Gráfico UE-5.- COSTE LABORAL UNITARIO <sup>(1)</sup>

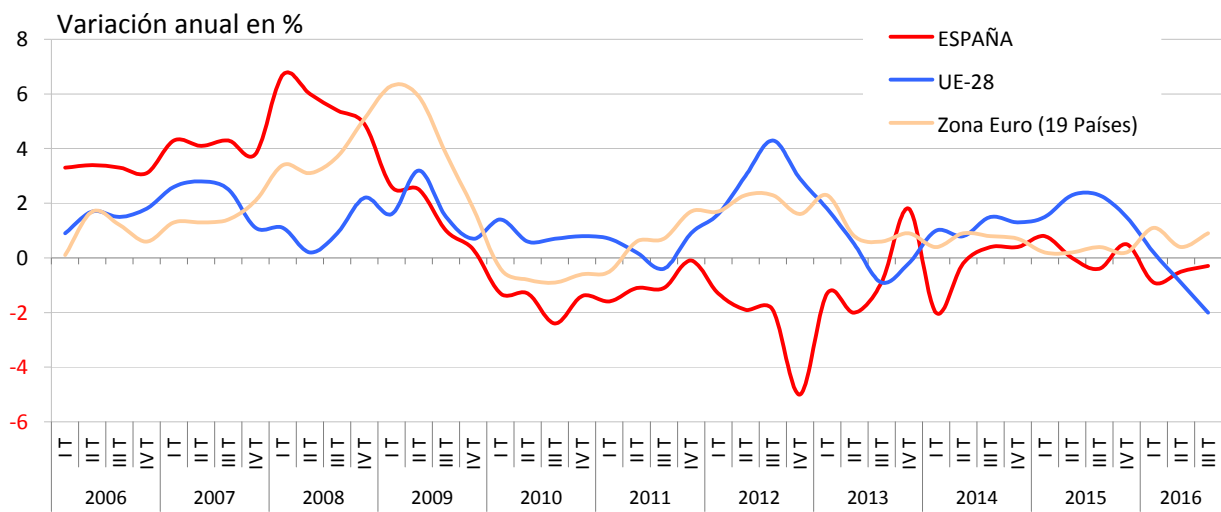

(1) El CLU se refiere al Coste Laboral por unidad producida, expresando la relación existente entre la productividad por trabajador y la remuneración por asalariado. Son datos estandarizados por Eurostat, no ajustados, a partir de la información suministrada por los Institutos Nacionales de Estadística.

**FUENTE:** EUROSTAT. Cuentas Nacionales.

A-INF TRIM\UE.8-COSTE LABORAL UNITARIO

## UE.9.-COSTE LABORAL <sup>(1)</sup>

PERIODO	Variación anual en %			Variación trimestral %		
	UE-28	Zona Euro (19 Países)	ESPAÑA	UE-28	Zona Euro (19 Países)	ESPAÑA
<b>2006</b>						<b>4,8</b>
<b>2007</b>			<b>4,9</b>			<b>1,5</b>
<b>2008</b>			<b>4,7</b>	<b>3,1</b>	<b>5,1</b>	<b>1,5</b>
<b>2009</b>	<b>2,6</b>	<b>2,8</b>	<b>4,7</b>	<b>0,7</b>	<b>0,9</b>	<b>1,2</b>
<b>2010</b>	<b>1,9</b>	<b>1,7</b>	<b>0,4</b>	<b>0,8</b>	<b>0,9</b>	<b>0,2</b>
<b>2011</b>	<b>2,3</b>	<b>2,4</b>	<b>1,9</b>	<b>0,8</b>	<b>1,0</b>	<b>0,8</b>
<b>2012</b>	<b>2,0</b>	<b>2,3</b>	<b>-0,1</b>	<b>0,7</b>	<b>1,0</b>	<b>-0,6</b>
<b>2013</b>	<b>1,4</b>	<b>1,4</b>	<b>0,6</b>	<b>0,5</b>	<b>0,8</b>	<b>1,0</b>
<b>2014</b>	<b>1,4</b>	<b>1,3</b>	<b>0,6</b>	<b>0,6</b>	<b>0,8</b>	<b>0,3</b>
<b>2015</b>	<b>2,1</b>	<b>1,6</b>	<b>0,8</b>	<b>0,8</b>	<b>0,9</b>	<b>0,6</b>
2010						
I T	2,1	1,9	1,6	-7,0	-10,7	-11,6
II T	2,0	1,9	1,2	7,1	10,8	6,4
III T	1,1	1,0	-1,0	-4,0	-5,8	3,2
IV T	2,2	1,8	-0,3	6,9	9,3	2,7
2011						
I T	1,8	2,2	1,0	-7,4	-10,4	-10,5
II T	2,7	2,6	1,1	8,1	11,2	6,6
III T	2,5	2,3	3,1	-4,2	-6,0	5,2
IV T	2,3	2,3	2,4	6,8	9,2	2,0
2012						
I T	1,9	2,1	1,9	-7,8	-10,6	-10,9
II T	2,1	2,3	0,5	8,3	11,5	5,1
III T	2,3	2,5	0,6	-4,1	-5,8	5,4
IV T	1,7	2,1	-3,5	6,2	8,8	-2,1
2013						
I T	2,2	2,0	-0,9	-7,4	-10,7	-8,6
II T	1,3	1,3	-0,4	7,3	10,7	5,7
III T	1,0	1,0	0,5	-4,3	-6,1	6,3
IV T	1,2	1,3	3,0	6,4	9,1	0,4
2014						
I T	1,2	1,0	0,5	-7,3	-11,0	-10,8
II T	1,5	1,5	1,4	7,5	11,3	6,5
III T	1,4	1,3	0,2	-4,4	-6,3	5,0
IV T	1,5	1,2	0,2	6,5	9,0	0,4
2015						
I T	2,3	1,9	1,2	-6,6	-10,4	-9,9
II T	1,9	1,6	0,5	7,1	11,0	5,8
III T	1,9	1,3	0,0	-4,3	-6,6	4,5
IV T	2,2	1,6	1,6	6,8	9,4	1,9
2016						
I T	1,6	1,6	0,4	-7,1	-10,4	-11,0
II T	1,4	1,0	0,5	6,9	10,4	6,0
III T	1,9	1,5	0,4	-3,9	-6,2	4,5

<sup>(1)</sup> El Índice de Coste Laboral recoge el coste horario medio por trabajador, incluyendo los costes derivados del salario y las cargas fiscales sobre el trabajo y excluyendo las subvenciones percibidas por el empresario. No incluye los costes derivados de la formación ni los pagos en especie. Son datos estandarizados por Eurostat a partir de la información suministrada por los Institutos Nacionales de Estadística.

FUENTE: EUROSTAT. LCI (Índice de Coste Laboral)

ESTADIST\COYUNTURA\UE.9-COSTETOTAL



## Gráfico UE-6.- COSTE LABORAL

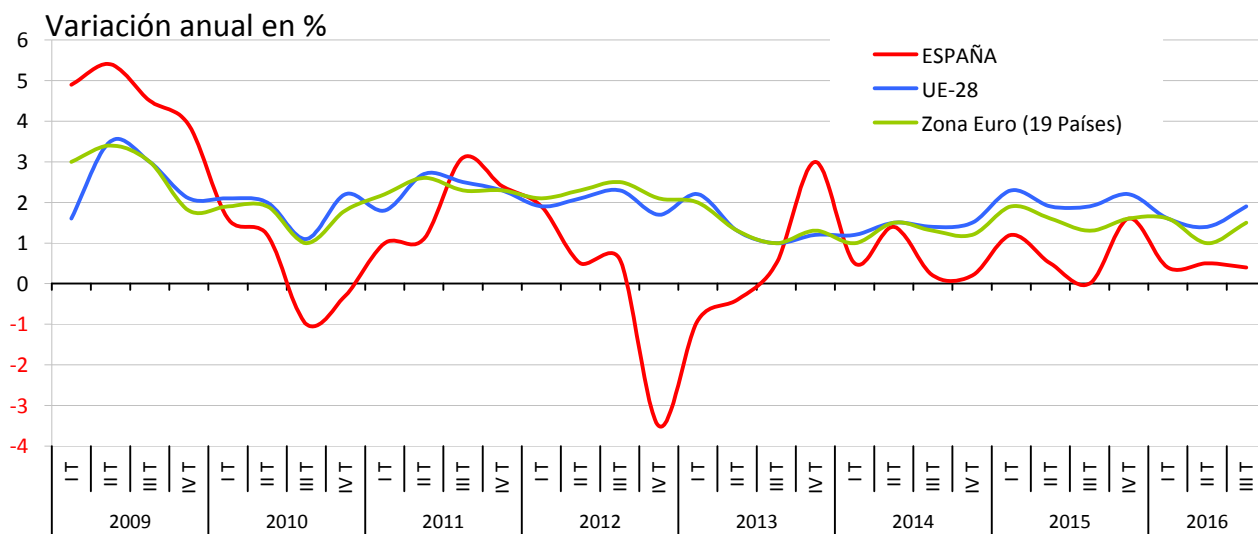

FUENTE: EUROSTAT. LCI (Índice de Coste Laboral)

A-INF TRIM\UE.9-COSTETOTAL

## Cuadro 1.1.- DATOS BÁSICOS DE LA ECONOMÍA

(Medias anuales de cada año)

	2001	2002	2003	2004	2005	2006	2007	2008	2009	2010	2011	2012	2013	2014	2015	2016
<b>PIB</b>	4,0	2,9	3,2	3,3	3,7	4,2	3,8	1,1	-3,6	0,0	-1,0	-2,9	-1,7	1,4	3,2	3,2
<b>Empleo*</b>	3,5	2,5	2,9	2,8	3,6	3,7	3,2	0,2	-6,1	-2,7	-2,8	-4,8	-3,4	1,1	3,0	2,9
<b>Productividad por ocupado</b>	0,5	0,4	0,3	0,5	0,1	0,5	0,6	0,9	2,5	2,7	1,8	2,0	1,8	0,3	0,2	0,4
<b>Remuneración por asalariado<sup>(1)</sup></b>	4,3	3,3	3,6	3,0	3,7	4,0	4,8	6,4	4,2	1,0	0,9	-0,6	1,4	0,0	0,4	0,0
<b>Coste Laboral Unitario nominal<sup>(2)</sup></b>	3,2	2,9	3,0	2,4	3,3	3,2	4,2	5,7	1,6	-1,6	-0,9	-2,6	-0,4	-0,3	0,2	-0,4
<b>Deflactor PIB<sup>(2)</sup></b>	4,2	4,3	4,2	4,0	4,3	4,2	3,3	2,4	0,3	0,2	0,0	0,1	0,4	-0,3	0,5	0,3
<b>IPC<sup>(3)</sup></b>	2,7	3,5	3,0	3,0	3,4	3,5	2,8	4,1	-0,3	1,8	3,2	2,4	1,4	-0,2	-0,5	-0,2

<sup>(1)</sup> De 2001 a 2009 CNE Base 2008.

<sup>(2)</sup> De 2001 a 2008 CNE Base 2008.

<sup>(3)</sup> Media anual 2016

(\*) Puestos de trabajo equivalentes a tiempo completo.

**FUENTE:** INE. Contabilidad Nacional trimestral Base 2010; Nivel Calidad y Condiciones de Vida.

A-INF TRIM\1.1.PIB-EMPLEO

# Gráfico EC-1.- DATOS BÁSICOS DE LA ECONOMÍA

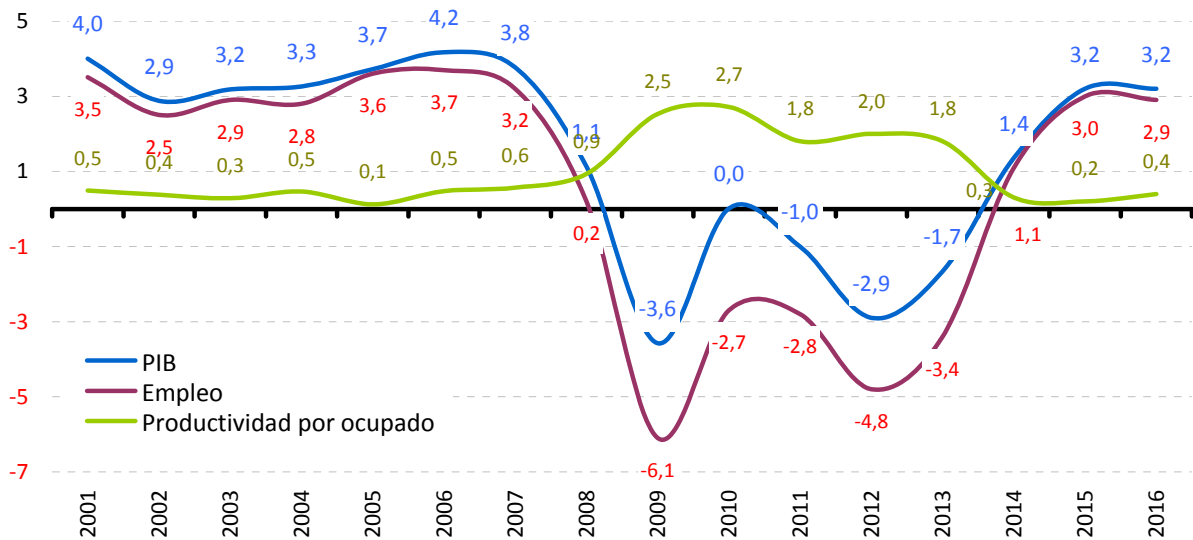

FUENTE: INE

A-INF TRIM\1.1.PIB-EMPLEO

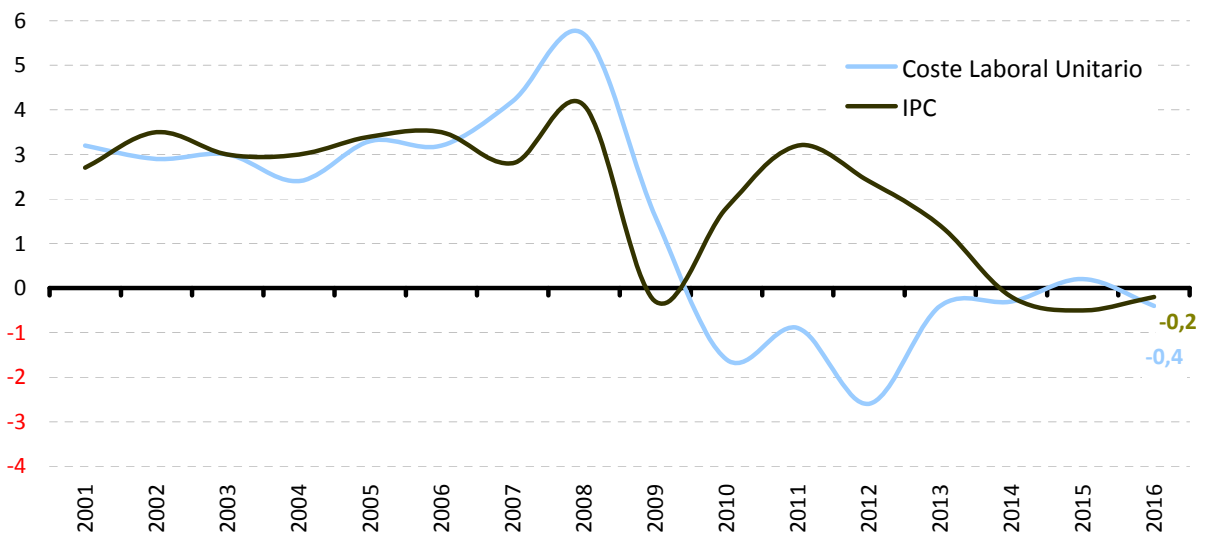

\* CLU base 2008 de 2001 a 2009, y base 2010 de 2010 a 2014)

FUENTE: INE

A-INF TRIM\1.1.PIB-EMPLEO

## 1.2.- PRINCIPALES MAGNITUDES DEL MERCADO DE TRABAJO SEGÚN DIFERENTES FUENTES ESTADÍSTICAS

		Valores Absolutos		Variaciones sobre período anterior		Variaciones sobre igual período del año anterior					
		Miles <sup>(1)</sup>		Miles	% <sup>(2)</sup>	Miles	% <sup>(2)</sup>	Miles	% <sup>(2)</sup>	Miles	% <sup>(2)</sup>
ENCUESTA DE POBLACIÓN ACTIVA		Trim. IV 2016	AÑO 2016	s/ Trim. III 2016		s/ Trim. IV 2015		Trim. IV 2015/2014		2016/2015	
	Activos	22.745,9	22.822,7	-102,4	-0,4	-127,8	-0,6	-153,1	-0,7	-99,3	-0,4
	Ocupados	15.508,1	18.341,6	-19,4	-0,1	413,9	2,3	525,1	3,0	475,5	2,7
	Parados	4.237,8	4.481,2	-83,0	-1,9	-541,7	-11,3	-678,2	-12,4	-574,8	-11,4
	Asalariados	15.385,4	14.900,0	-19,2	-0,1	396,6	2,6	505,7	3,5	126,5	0,9
	Indefinidos	11.312,5	11.080,0	60,2	0,5	169,7	1,5	170,8	1,6	20,7	0,2
	Temporales	4.072,9	3.820,0	-79,4	-1,9	226,7	5,9	335,1	9,5	105,9	2,9
	Tiempo Completo	12.827,8	12.715,2	-137,1	-1,1	377,4	3,0	480,9	4,0	443,4	3,6
	Tiempo Parcial	2.557,6	2.513,0	117,9	4,8	19,2	0,8	24,8	1,0	11,3	0,5
	No Asalariados	3.115,2	3.107,1	-1,7	-0,1	14,0	0,5	23,3	0,8	19,6	0,6
	Tasa de actividad <sup>(3)</sup>	75,14	75,36		-0,34		-0,24		-0,23		-0,09
	Tasa de ocupación <sup>(3)</sup>	61,06	60,48		-0,06		1,52		1,94		1,76
	Tasa de paro										
Tasa de Temporalidad	24,47	25,64		-0,48		0,81		1,42		0,50	
Tasa de Parcialidad	16,62	16,87		0,79		-0,31		-0,42		-0,07	
ENCUESTA DE COYUNTURA LABORAL		Trim. IV 2012	AÑO 2012	s/ Trim. III 2012		s/ Trim. IV 2011		Trim. IV 2011/2010		2012/2011	
	Efectivos laborales	10.916,2	11.213,9	-313,1	-2,8	-585,7	-5,1	-319,2	-2,7	-449,0	-3,9
AFILIADOS A LA SEGURIDAD SOCIAL		Enero 2017	AÑO 2016	s/Dcbre. 2016		s/Enero 2016		Enero 2016/2015		2016/2015	
	Afiliados	17.603,8	17.518,4	-138,1	-0,8	491,6	2,9	522,5	3,1	501,1	2,9
		Enro 2017	AÑO 2016			s/Enero 2016		Enero 2016/2015		2016/2015	
	Altas de afiliados <sup>(4)</sup>	2.174,2	25.842,2			267,4	14,0	125,0	7,0	1.812,5	7,5
	Iniciales	35,8	678,8			3,5	10,9	2,6	8,9	-1,4	-0,2
EMPRESAS INSCRITAS EN LA SEGURIDAD SOCIAL		Enero 2017	AÑO 2016	s/Dcbre. 2016		s/Enero 2016		Enero 2016/2015		2016/2015	
	Empresas (en miles)	1.295,8	1.312,3	-16,5	-1,3	20,7	1,6	33,8	2,7	25,8	2,0
	Trabajadores	12.702,5	12.832,0	-129,5	-1,0	463,3	3,8	558,9	4,8	526,1	4,3
MOVIMIENTO LABORAL REGISTRADO		Enero 2017	AÑO 2016	s/Dcbre. 2016		s/Enero 2016		Enero 2016/2015		2016/2015	
	Contratos <sup>(4)</sup>	1.633,6	19.979,0			236,7	19,5	29,1	4,5	1.402,7	7,6
	Indefinidos	150,2	1.713,3			16,9	212,1	2,1	23,8	204,1	13,5
	Temporales	1.483,4	18.265,7			24,6	16,7	5,4	1,9	1.198,6	7,0
	Tasa de contratación indefinida	9,2	8,6				0,2		0,1		14,6
	Paro registrado	3.760,2	3.868,9	57,3	1,7	-390,5	-9,4	-374,9	-8,3	-363,2	-8,6

(1).- Las tasas se expresan en porcentaje.

(2).- Las variaciones de las tasas están expresadas en puntos porcentuales.

(3).- En relación a la población 16-64 años.

(4).- Acumulado del período transcurrido del año

FUENTE: INE, EPA; MEYSS, ECL, Estadística de Afiliación de Trabajadores a la S.S. y Estadística de Empresas Inscritas en la S.S.; Servicio Público de Empleo Estatal, Estadística de Contratos Registrados y Estadística de Empleo.

A-INF TRIM\1.2.DIFFUEN

# Gráfico 1. Evolución principales variables del mercado de trabajo

Valores absolutos en miles

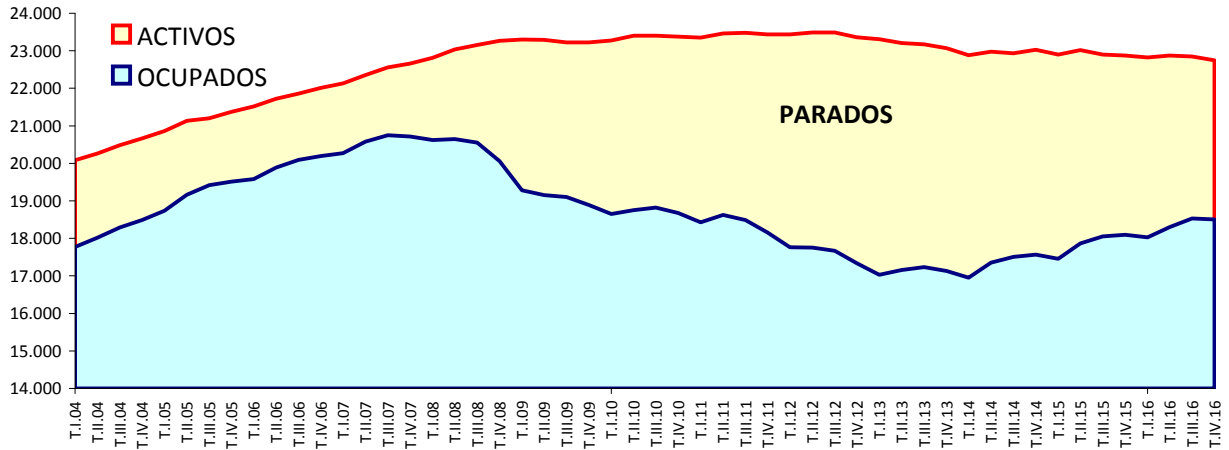

Tasas de Variación anual en %

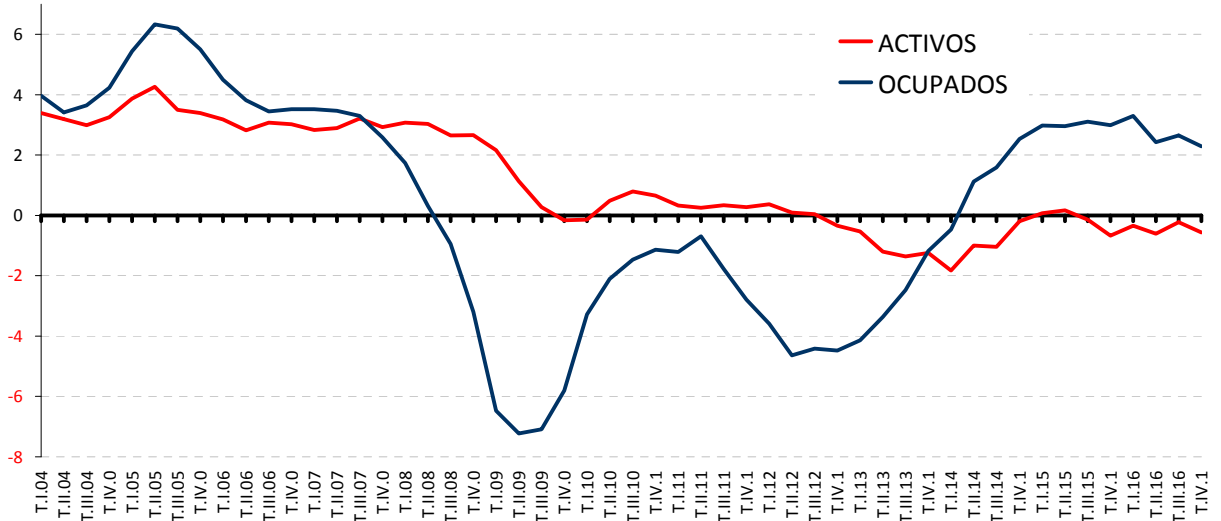

Tasas de Variación anual en %

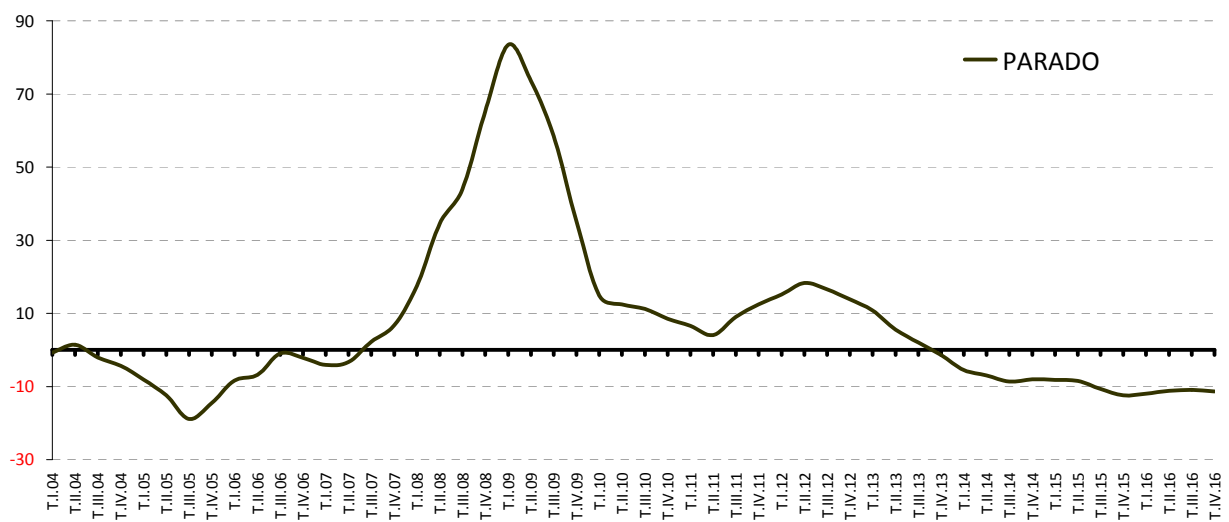

FUENTE: INE. EPA  
A-INF TRIM\GRAFICO 1

## Gráfico 2.- Afiliados a la Seguridad Social

(Último día del mes)

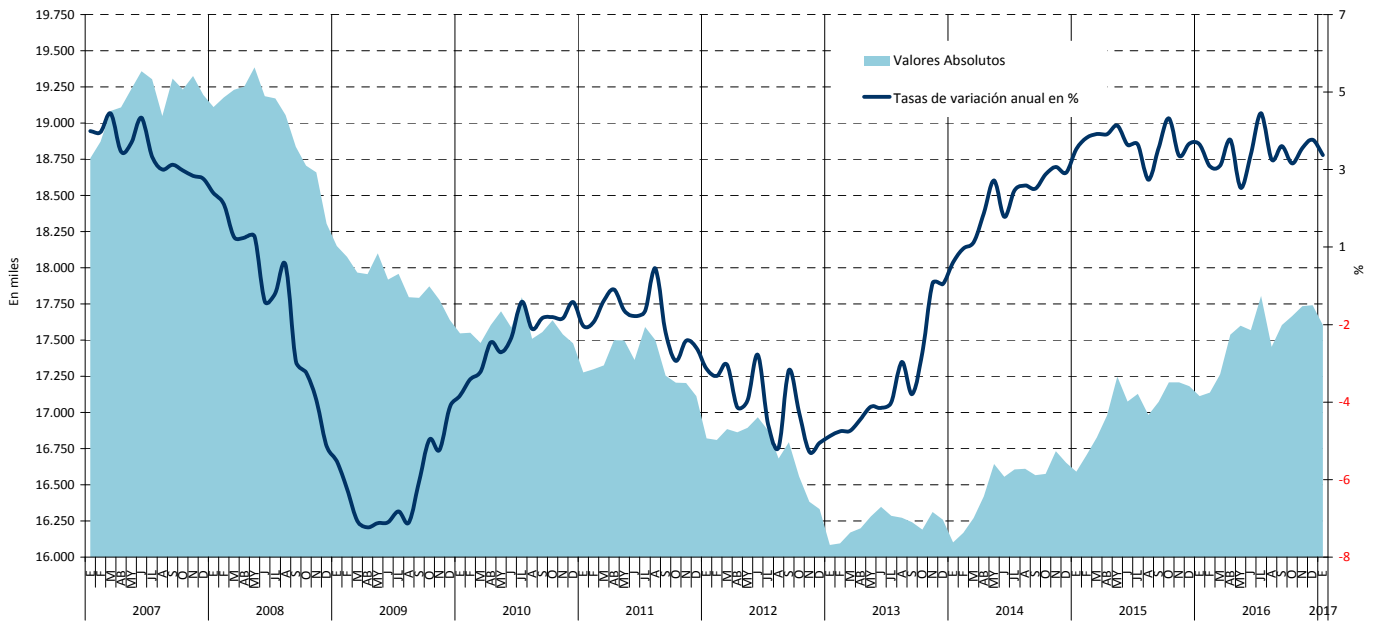

FUENTE: MEYSS. Estadística de Afiliación de Trabajadores a la Seguridad Social

A-INF TRIM\3.8.AFDELAB.XLS

### Gráfico 3.- Evolución de las nuevas contrataciones registradas.

Cifras Absolutas

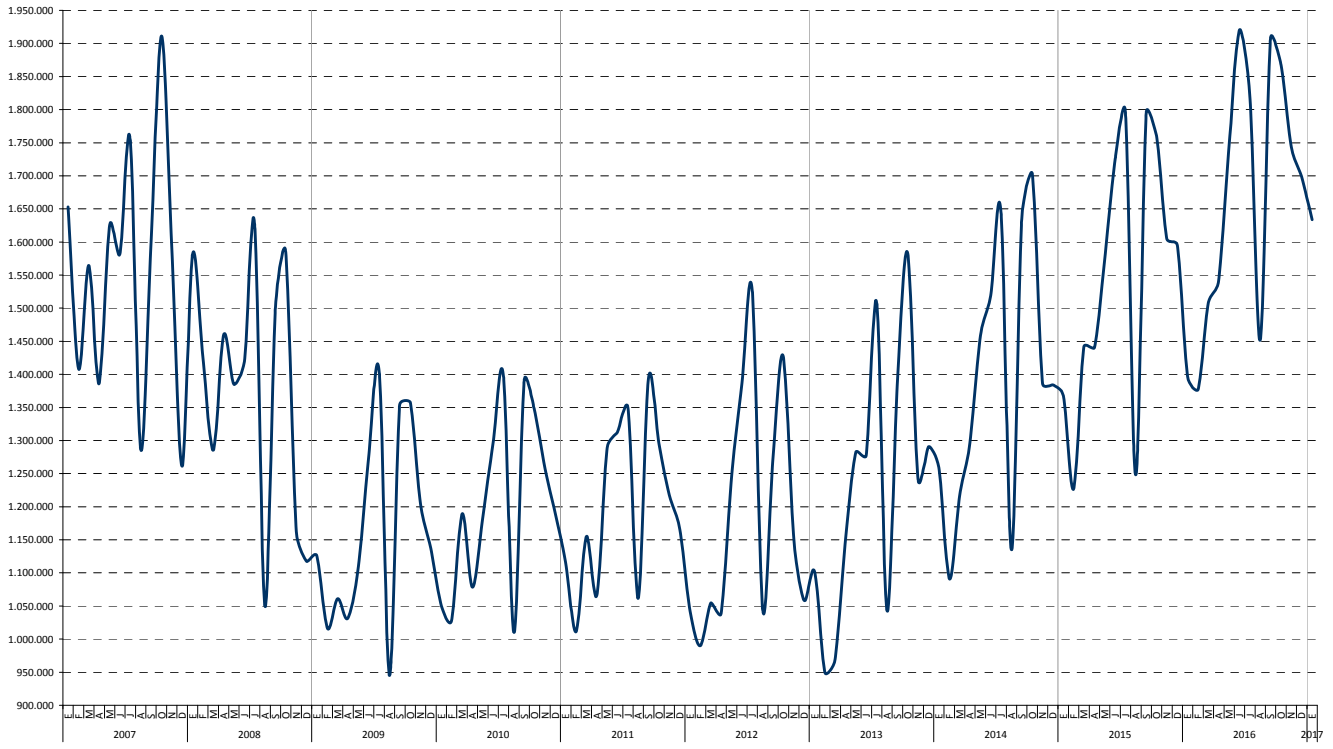

FUENTE: Servicio Público de Empleo Estatal. Estadística de Contratos Registrados.  
A-INF TRIM\3.13.CREGDURC

## Gráfico 4. Evolución del Paro Registrado

Cifras absolutas

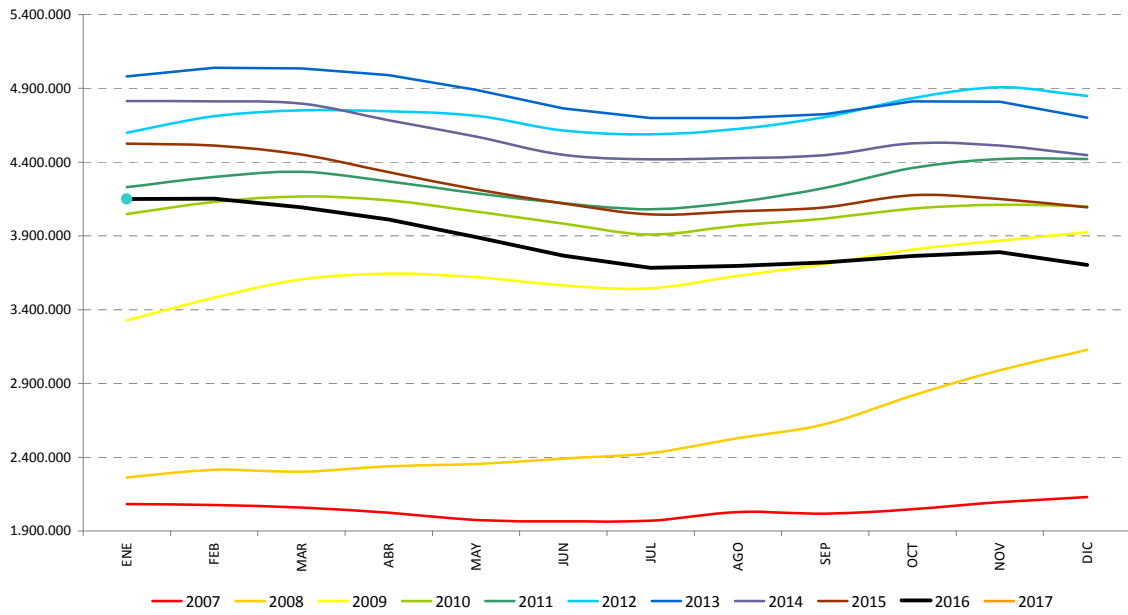

FUENTE: Servicio Público de Empleo Estatal. Estadística de Empleo A-INF TRIM\4.4.PRGSKED



## Gráfico 4.bis. Evolución del Paro Registrado

Cifras absolutas

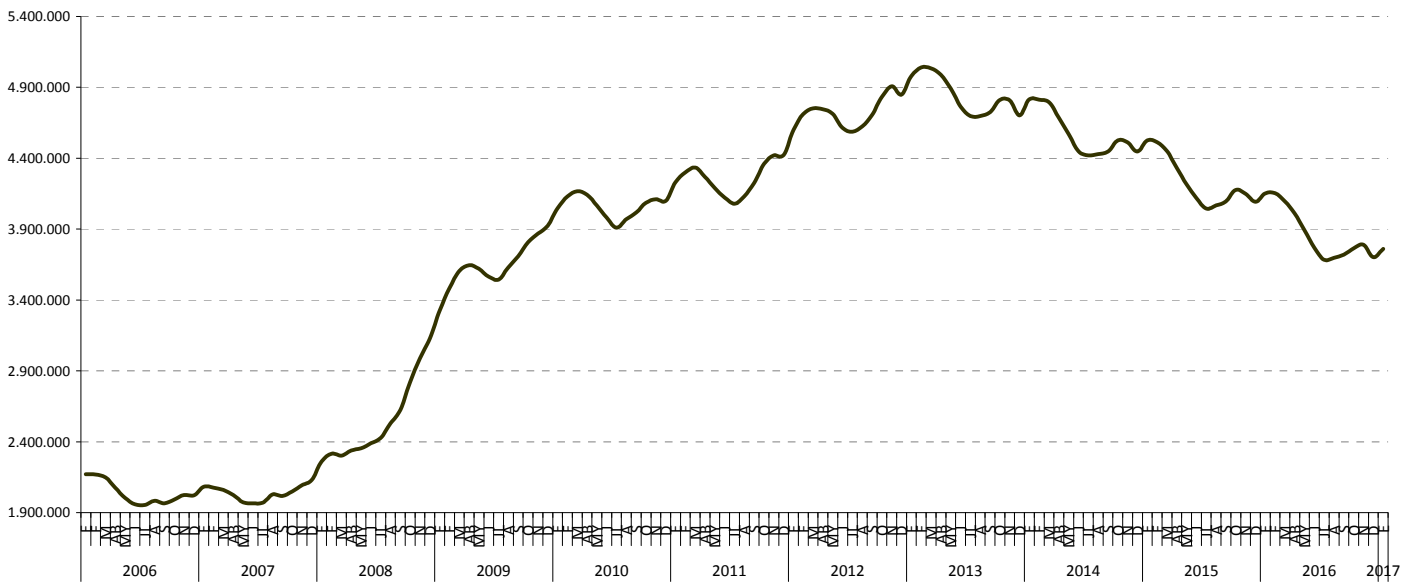

FUENTE: Servicio Público de Empleo Estatal. Estadística de Empleo  
A-INF TRIM\4.4.PRGSXED



## 2. LA POBLACIÓN ACTIVA







## Gráfico 5. Tasas de Actividad según sexos

En porcentaje de la población de 16 a 64 años

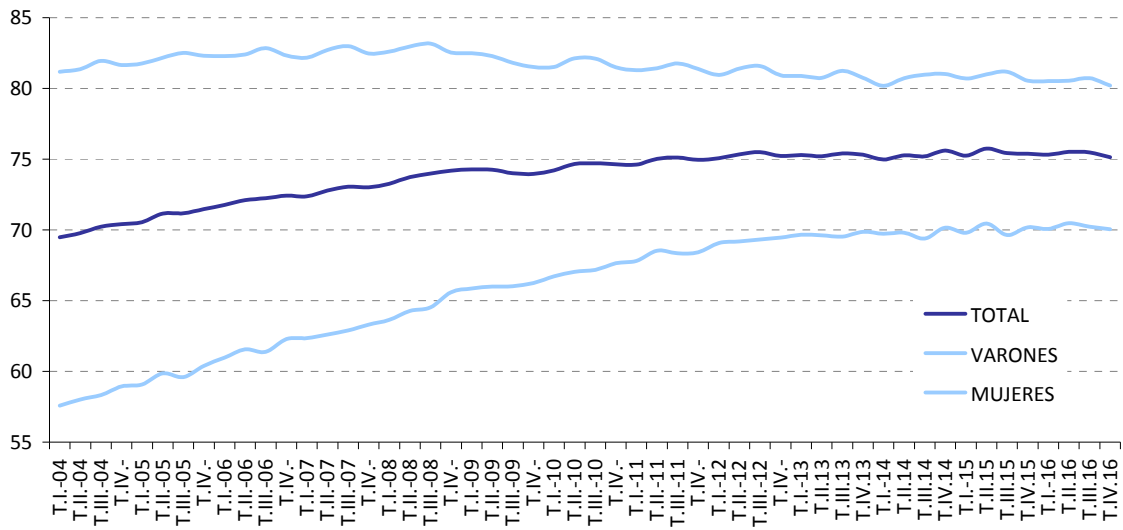

FUENTE: INE, EPA

A-INF TRIM\2.2.TASAS.XLSX







## Gráfico 6.- Tasas de Actividad de jóvenes y adultos

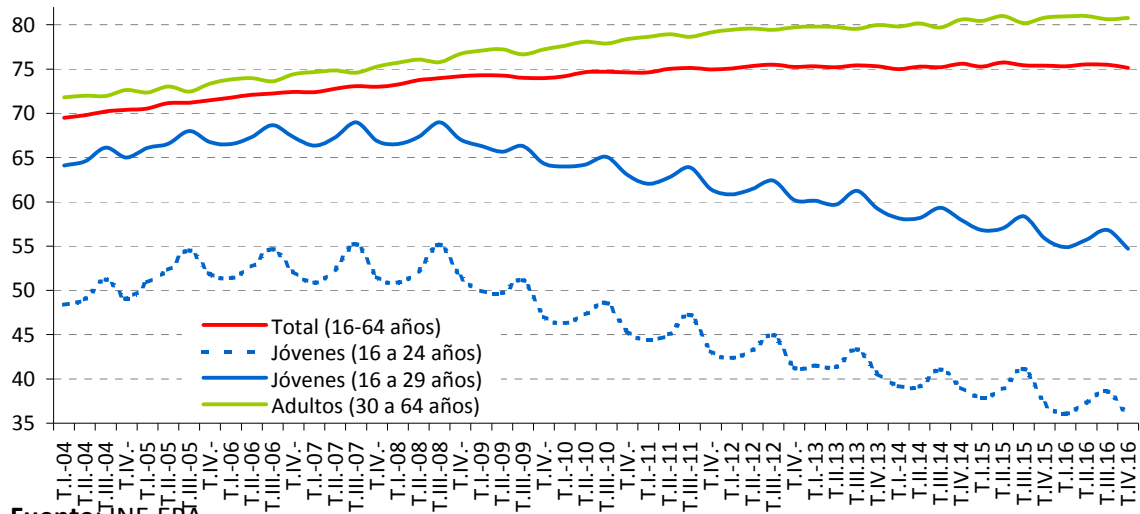

Fuente: INE.EPA

A-INF TRIM\2.3.BIS.tasactjovadul

**2.4.- ACTIVOS SEGÚN NIVEL DE ESTUDIOS Y SEXO CNED-2000 (\*)**

	VALORES ABSOLUTOS (En miles)			DISTRIBUCIONES PORCENTUALES			VARIACIONES ANUALES						TASAS DE ACTIVIDAD		
	T.IV.11	T.IV.12	T.IV.13	T.IV.11	T.IV.12	T.IV.13	Miles			%			T.IV.11	T.IV.12	T.IV.13
							T.IV.11	T.IV.12	T.IV.13	T.IV.11	T.IV.12	T.IV.13			
<b>AMBOS SEXOS</b>	<b>23.440,3</b>	<b>23.360,4</b>	<b>23.070,9</b>	<b>100,0</b>	<b>100,0</b>	<b>100,0</b>	<b>63,2</b>	<b>-79,9</b>	<b>-289,5</b>	<b>0,3</b>	<b>-0,3</b>	<b>-1,2</b>	<b>60,29</b>	<b>60,23</b>	<b>59,86</b>
Analfabetos	111,1	74,6	81,4	0,5	0,3	0,4	13,8	-36,5	6,8	14,2	-32,9	9,1	12,73	9,69	11,35
Educación Primaria	2.854,5	2.656,7	2.445,5	12,2	11,4	10,6	-330,2	-197,8	-211,2	-10,4	-6,9	-7,9	27,92	26,66	25,78
Educación Secundaria Primera etapa y formación e inserción laboral correspondiente	6.751,1	6.723,5	6.746,4	28,8	28,8	29,2	124,1	-27,6	22,9	1,9	-0,4	0,3	68,05	66,98	66,08
Educación Secundaria Segunda etapa y formación e inserción laboral correspondiente	5.585,7	5.519,0	5.334,0	23,8	23,6	23,1	29,4	-66,7	-185,0	0,5	-1,2	-3,4	70,17	69,87	68,55
Formación e inserción laboral con título de secundaria (2ª etapa)	8,0	12,0	7,9	0,0	0,1	0,0	0,9	4,0	-4,1	12,7	50,0	-34,2	76,19	88,24	82,29
Educación superior, excepto doctorado	7.966,2	8.204,7	8.299,9	34,0	35,1	36,0	214,9	238,5	95,2	2,8	3,0	1,2	82,13	82,92	81,75
Doctorado	163,6	169,9	155,7	0,7	0,7	0,7	10,2	6,3	-14,2	6,6	3,9	-8,4	83,30	83,37	82,25
<b>VARONES</b>	<b>12.838,0</b>	<b>12.647,7</b>	<b>12.415,6</b>	<b>100,0</b>	<b>100,0</b>	<b>100,0</b>	<b>-55,6</b>	<b>-190,3</b>	<b>-232,1</b>	<b>-0,4</b>	<b>-1,5</b>	<b>-1,8</b>	<b>67,42</b>	<b>66,72</b>	<b>66,05</b>
Analfabetos	57,9	45,7	44,9	0,5	0,4	0,4	0,1	-12,2	-0,8	0,2	-21,1	-1,8	20,61	18,32	19,79
Educación Primaria	1.755,0	1.578,9	1.449,7	13,7	12,5	11,7	-184,9	-176,1	-129,2	-9,5	-10,0	-8,2	37,60	35,11	33,94
Educación Secundaria Primera etapa y formación e inserción laboral correspondiente	4.082,1	4.031,2	4.035,9	31,8	31,9	32,5	57,4	-50,9	4,7	1,4	-1,2	0,1	76,63	74,75	73,98
Educación Secundaria Segunda etapa y formación e inserción laboral correspondiente	2.958,1	2.887,6	2.792,8	23,0	22,8	22,5	-28,1	-70,5	-94,8	-0,9	-2,4	-3,3	74,66	74,33	72,70
Formación e inserción laboral con título de secundaria (2ª etapa)	6,0	4,5	3,2	0,0	0,0	0,0	1,9	-1,5	-1,3	46,3	-25,0	-28,9	78,95	84,91	80,00
Educación superior, excepto doctorado	3.881,1	4.003,7	4.004,4	30,2	31,7	32,3	94,7	122,6	0,7	2,5	3,2	0,0	82,96	83,25	81,90
Doctorado	97,9	96,1	84,8	0,8	0,8	0,7	3,4	-1,8	-11,3	3,6	-1,8	-11,8	82,62	81,86	78,08
<b>MUJERES</b>	<b>10.602,3</b>	<b>10.712,7</b>	<b>10.655,2</b>	<b>100,0</b>	<b>100,0</b>	<b>100,0</b>	<b>118,8</b>	<b>110,4</b>	<b>-57,5</b>	<b>1,1</b>	<b>1,0</b>	<b>-0,5</b>	<b>53,44</b>	<b>54,03</b>	<b>53,96</b>
Analfabetos	53,2	28,9	36,6	0,5	0,3	0,3	13,7	-24,3	7,7	34,7	-45,7	26,6	8,99	5,55	7,47
Educación Primaria	1.099,6	1.077,8	995,8	10,4	10,1	9,3	-145,1	-21,8	-82,0	-11,7	-2,0	-7,6	19,79	19,72	19,10
Educación Secundaria Primera etapa y formación e inserción laboral correspondiente	2.668,9	2.692,3	2.710,5	25,2	25,1	25,4	66,6	23,4	18,2	2,6	0,9	0,7	58,11	57,96	57,01
Educación Secundaria Segunda etapa y formación e inserción laboral correspondiente	2.627,7	2.631,4	2.541,3	24,8	24,6	23,9	57,6	3,7	-90,1	2,2	0,1	-3,4	65,73	65,55	64,51
Formación e inserción laboral con título de secundaria (2ª etapa)	2,0	7,5	4,7	0,0	0,1	0,0	-1,1	5,5	-2,8	-35,5	275,0	-37,3	68,97	91,46	85,45
Educación superior, excepto doctorado	4.085,1	4.201,1	4.295,5	38,5	39,2	40,3	120,2	116,0	94,4	3,0	2,8	2,2	81,36	82,61	81,61
Doctorado	65,7	73,8	70,9	0,6	0,7	0,7	6,9	8,1	-2,9	11,7	12,3	-3,9	84,34	85,42	87,86

(\*) Los datos 2002/2013 corresponden a la serie revisada incorporando la nueva base poblacional de la EPA actualizada con las nuevas estimaciones de población y hogares derivadas del Censo de Población y Viviendas de 2011, en sustitución de la basada en el Censo 2001.

FUENTE: INE. EPA

A-INF TRIM\2.4.ACTNESX

**2.4.BIS.- ACTIVOS SEGÚN NIVEL DE ESTUDIOS Y SEXO CNED - 2014**

	VALORES ABSOLUTOS (en miles)			DISTRIBUCIONES PORCENTUALES			VARIACIONES		VARIACIONES ANUALES				TASAS DE ACTIVIDAD		
	T.IV.16 - T.III.16			Miles		%		T.IV.15			T.IV.16	T.IV.16			
	T.IV.14	T.IV.15	T.IV.16	T.IV.14	T.IV.15	T.IV.16	Miles	%	T.IV.15	T.IV.16	T.IV.15	T.IV.16	T.IV.14	T.IV.15	T.IV.16
<b>AMBOS SEXOS</b>	<b>23.026,8</b>	<b>22.873,7</b>	<b>22.745,9</b>	<b>100,0</b>	<b>100,0</b>	<b>100,0</b>	<b>-102,4</b>	<b>-0,4</b>	<b>-153,1</b>	<b>-127,8</b>	<b>-0,7</b>	<b>-0,6</b>	<b>59,77</b>	<b>59,43</b>	<b>58,95</b>
Analfabetos	84,3	81,3	71,1	0,4	0,4	0,3	-2,5	-3,4	-3,0	-10,2	-3,6	-12,5	11,59	11,78	10,71
Estudios primarios incompletos	339,6	343,5	280,9	1,5	1,5	1,2	-16,7	-5,6	3,9	-62,6	1,1	-18,2	12,93	13,50	11,96
Educación primaria	1.657,1	1.520,8	1.417,4	7,2	6,6	6,2	-32,4	-2,2	-136,3	-103,4	-8,2	-6,8	28,51	27,33	26,06
Primera etapa de educación secundaria y similar	6.864,1	6.838,0	6.791,5	29,8	29,9	29,9	-2,2	0,0	-26,1	-46,5	-0,4	-0,7	62,99	62,18	61,21
Segunda etapa de educación secundaria, con orientación general	3.222,4	3.144,2	3.186,7	14,0	13,7	14,0	-2,2	-0,1	-78,2	42,5	-2,4	1,4	63,39	61,29	60,54
Segunda etapa de educación secundaria con orientación profesional (incluye educación postsecundaria no superior)	2.184,0	2.243,5	2.218,3	9,5	9,8	9,8	-28,1	-1,3	59,5	-25,2	2,7	-1,1	79,56	78,40	77,24
Educación superior	8.675,4	8.702,2	8.780,0	37,7	38,0	38,6	-18,2	-0,2	26,8	77,8	0,3	0,9	81,61	81,30	80,53
<b>VARONES</b>	<b>12.382,0</b>	<b>12.250,9</b>	<b>12.166,9</b>	<b>100,0</b>	<b>100,0</b>	<b>100,0</b>	<b>-75,2</b>	<b>-0,6</b>	<b>-131,1</b>	<b>-84,0</b>	<b>-1,1</b>	<b>-0,7</b>	<b>65,95</b>	<b>65,37</b>	<b>64,80</b>
Analfabetos	44,1	42,1	36,5	0,4	0,3	0,3	0,0	0,0	-2,0	-5,6	-4,5	-13,3	18,85	18,88	17,17
Estudios primarios incompletos	207,7	207,2	167,9	1,7	1,7	1,4	-19,5	-10,4	-0,5	-39,3	-0,2	-19,0	18,87	19,46	17,02
Educación primaria	975,6	934,0	865,7	7,9	7,6	7,1	-26,9	-3,0	-41,6	-68,3	-4,3	-7,3	36,81	36,54	34,83
Primera etapa de educación secundaria y similar	4.080,9	4.077,4	4.071,1	33,0	33,3	33,5	-12,0	-0,3	-3,5	-6,3	-0,1	-0,2	70,92	70,11	69,28
Segunda etapa de educación secundaria, con orientación general	1.737,7	1.728,9	1.721,0	14,0	14,1	14,1	4,1	0,2	-8,8	-7,9	-0,5	-0,5	68,15	66,00	64,84
Segunda etapa de educación secundaria con orientación profesional (incluye educación postsecundaria no superior)	1.136,6	1.145,4	1.140,1	9,2	9,3	9,4	-7,3	-0,6	8,8	-5,3	0,8	-0,5	84,04	82,11	81,94
Educación superior	4.199,3	4.116,0	4.164,7	33,9	33,6	34,2	-13,5	-0,3	-83,3	48,7	-2,0	1,2	81,82	81,23	80,54
<b>MUJERES</b>	<b>10.644,9</b>	<b>10.622,8</b>	<b>10.578,9</b>	<b>100,0</b>	<b>100,0</b>	<b>100,0</b>	<b>-27,3</b>	<b>-0,3</b>	<b>-22,1</b>	<b>-43,9</b>	<b>-0,2</b>	<b>-0,4</b>	<b>53,90</b>	<b>53,79</b>	<b>53,41</b>
Analfabetos	40,2	39,3	34,6	0,4	0,4	0,3	-2,5	-6,7	-0,9	-4,7	-2,2	-12,0	8,15	8,42	7,66
Estudios primarios incompletos	131,8	136,3	113,0	1,2	1,3	1,1	2,8	2,5	4,5	-23,3	3,4	-17,1	8,63	9,22	8,30
Educación primaria	681,5	586,8	551,6	6,4	5,5	5,2	-5,6	-1,0	-94,7	-35,2	-13,9	-6,0	21,55	19,51	18,67
Primera etapa de educación secundaria y similar	2.783,1	2.760,7	2.720,4	26,1	26,0	25,7	9,8	0,4	-22,4	-40,3	-0,8	-1,5	54,12	53,28	52,12
Segunda etapa de educación secundaria, con orientación general	1.484,7	1.415,3	1.465,7	13,9	13,3	13,9	-6,3	-0,4	-69,4	50,4	-4,7	3,6	58,60	56,38	56,17
Segunda etapa de educación secundaria con orientación profesional (incluye educación postsecundaria no superior)	1.047,4	1.098,2	1.078,2	9,8	10,3	10,2	-20,8	-1,9	50,8	-20,0	4,9	-1,8	75,22	74,88	72,82
Educación superior	4.476,1	4.586,2	4.615,3	42,0	43,2	43,6	-4,7	-0,1	110,1	29,1	2,5	0,6	81,40	81,36	80,52

FUENTE: INE. EPA  
A-INF TRIM\2.4.ACTNESX

## Gráfico 7.- Tasas de Actividad por nivel de estudios

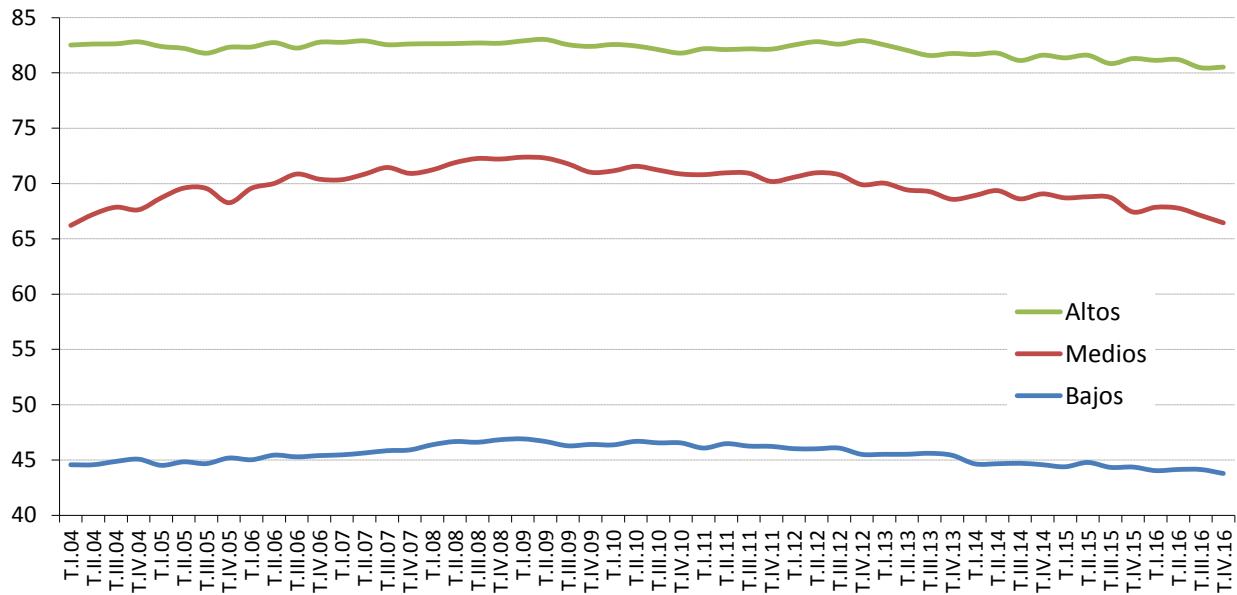

Fuente: INE.EPA  
A-INF TRIM\2.4.ACTNESX

## 2.5.- POBLACIÓN ACTIVA POR COMUNIDADES AUTÓNOMAS (\*)

	VALORES ABSOLUTOS Miles			DISTRIBUCIÓN PORCENTUAL			VARIACIONES		Variaciones anuales					
	T.IV.14	T.IV.15	T.IV.16	T.IV.14	T.IV.15	T.IV.16	T.IV.16 - T.III.16		Miles			%		
							Miles	%	T.IV.14	T.IV.15	T.IV.16	T.IV.14	T.IV.15	T.IV.16
Andalucía	4.077,6	4.017,7	3.965,6	17,7	17,6	17,4	-9,3	-0,2	44,1	-59,9	-52,1	1,1	-1,5	-1,3
Aragón	647,2	642,0	648,6	2,8	2,8	2,9	-3,0	-0,5	-2,2	-5,2	6,6	-0,3	-0,8	1,0
Asturias	473,7	471,2	461,0	2,1	2,1	2,0	-13,6	-2,9	-10,4	-2,5	-10,2	-2,1	-0,5	-2,2
Baleares	589,9	604,3	593,5	2,6	2,6	2,6	-46,9	-7,3	1,4	14,4	-10,8	0,2	2,4	-1,8
Canarias	1.100,8	1.110,4	1.100,3	4,8	4,9	4,8	-1,9	-0,2	-3,2	9,6	-10,1	-0,3	0,9	-0,9
Cantabria	278,0	274,6	276,5	1,2	1,2	1,2	-1,2	-0,4	-4,1	-3,4	1,9	-1,5	-1,2	0,7
Castilla y León	1.155,3	1.145,3	1.142,0	5,0	5,0	5,0	-11,3	-1,0	-10,4	-10,0	-3,3	-0,9	-0,9	-0,3
Castilla - La Mancha	993,5	988,6	989,2	4,3	4,3	4,3	10,9	1,1	-15,3	-4,9	0,6	-1,5	-0,5	0,1
Cataluña	3.804,6	3.770,5	3.761,1	16,5	16,5	16,5	-15,4	-0,4	-33,7	-34,1	-9,4	-0,9	-0,9	-0,2
Comunitat Valenciana	2.424,8	2.426,0	2.441,2	10,5	10,6	10,7	9,5	0,4	-37,1	1,2	15,2	-1,5	0,0	0,6
Extremadura	506,6	500,5	499,3	2,2	2,2	2,2	-1,4	-0,3	0,2	-6,1	-1,2	0,0	-1,2	-0,2
Galicia	1.264,3	1.255,2	1.253,8	5,5	5,5	5,5	-10,8	-0,9	-19,2	-9,1	-1,4	-1,5	-0,7	-0,1
Madrid	3.401,4	3.408,5	3.349,9	14,8	14,9	14,7	9,5	0,3	49,4	7,1	-58,6	1,5	0,2	-1,7
Murcia, Región de	722,1	701,2	702,0	3,1	3,1	3,1	-1,9	-0,3	-2,9	-20,9	0,8	-0,4	-2,9	0,1
Navarra	310,7	305,7	308,2	1,3	1,3	1,4	-1,5	-0,5	0,4	-5,0	2,5	0,1	-1,6	0,8
País Vasco	1.048,6	1.027,4	1.028,3	4,6	4,5	4,5	-12,5	-1,2	3,3	-21,2	0,9	0,3	-2,0	0,1
Rioja, La	154,0	153,8	152,4	0,7	0,7	0,7	-1,0	-0,7	-3,4	-0,2	-1,4	-2,2	-0,1	-0,9
Ceuta	39,4	36,2	35,9	0,2	0,2	0,2	-0,9	-2,4	1,1	-3,2	-0,3	2,9	-8,1	-0,8
Melilla	34,4	34,6	37,2	0,1	0,2	0,2	0,1	0,3	-1,9	0,2	2,6	-5,2	0,6	7,5
<b>TOTAL</b>	<b>23.026,8</b>	<b>22.873,7</b>	<b>22.745,9</b>	<b>100,0</b>	<b>100,0</b>	<b>100,0</b>	<b>-102,4</b>	<b>-0,4</b>	<b>-44,1</b>	<b>-153,1</b>	<b>-127,8</b>	<b>-0,2</b>	<b>-0,7</b>	<b>-0,6</b>

(\*).- Los datos 2002/2013 corresponden a la serie revisada incorporando la nueva base poblacional de la EPA actualizada con las nuevas estimaciones de población y hogares derivadas del Censo de Población y Viviendas de 2011, en sustitución de la basada en el Censo 2001.

FUENTE: INE. EPA

A-INF TRIM\2.5.ACTCCAA

## 2.6.- TASAS DE ACTIVIDAD POR COMUNIDADES AUTÓNOMAS Y SEXOS

### Población de 16 a 64 años

	Valores de las tasas			Variaciones	Variaciones anuales		
				T.IV.16-T.III.16	En puntos porcentuales		
	T.IV.14	T.IV.15	T.IV.16	En puntos porcentuales	T.IV.14	T.IV.15	T.IV.16
<b>AMBOS SEXOS</b>	<b>75,60</b>	<b>75,38</b>	<b>75,14</b>	<b>-0,04</b>	<b>0,27</b>	<b>-0,22</b>	<b>-0,24</b>
Andalucía	73,13	72,18	71,39	-0,29	0,75	-0,95	-0,79
Aragón	76,52	76,55	77,47	0,09	0,26	0,03	0,92
Asturias	69,92	70,36	69,71	0,57	-0,01	0,44	-0,65
Baleares	76,53	77,86	76,07	1,09	-0,10	1,33	-1,79
Canarias	74,02	74,40	73,74	0,08	-0,50	0,38	-0,66
Cantabria	72,51	72,20	73,57	0,63	-0,48	-0,31	1,37
Castilla y León	74,24	74,38	74,63	0,43	0,47	0,14	0,25
Castilla-La Mancha	73,87	74,13	74,37	-0,27	-0,47	0,26	0,24
Cataluña	79,12	78,67	78,48	-0,17	-0,03	-0,45	-0,19
Comunidad Valenciana	74,92	75,44	76,06	-0,07	-0,44	0,52	0,62
Extremadura	71,38	70,70	71,06	0,04	0,58	-0,68	0,36
Galicia	72,63	72,76	73,28	0,59	-0,19	0,13	0,52
Madrid	80,00	80,16	78,84	-0,97	1,25	0,16	-1,32
Murcia	74,60	72,71	72,60	0,22	0,24	-1,89	-0,11
Navarra	75,98	74,85	75,54	2,80	0,63	-1,13	0,69
País Vasco	76,09	74,96	75,56	0,98	0,76	-1,13	0,60
Rioja (La)	76,16	77,11	76,43	-1,06	-1,37	0,95	-0,68
Ceuta	68,62	64,33	64,96	-1,45	0,01	-4,29	0,63
Melilla	65,39	64,43	68,17	1,74	-2,07	-0,96	3,74
<b>VARONES</b>	<b>81,02</b>	<b>80,55</b>	<b>80,22</b>	<b>0,18</b>	<b>0,28</b>	<b>-0,47</b>	<b>-0,33</b>
Andalucía	79,53	78,39	78,24	-0,13	0,82	-1,14	-0,15
Aragón	82,26	81,87	82,80	1,37	0,81	-0,39	0,93
Asturias	73,74	72,48	73,26	1,32	-0,79	-1,26	0,78
Baleares	82,13	81,50	80,48	0,68	-1,28	-0,63	-1,02
Canarias	79,17	80,68	78,09	-0,17	-0,77	1,51	-2,59
Cantabria	78,46	77,29	77,92	0,86	-0,25	-1,17	0,63
Castilla y León	80,01	79,77	79,91	0,45	0,65	-0,24	0,14
Castilla-La Mancha	81,23	80,60	81,85	0,06	-0,79	-0,63	1,25
Cataluña	83,72	83,28	82,50	0,01	-0,12	-0,44	-0,78
Comunidad Valenciana	81,27	80,78	80,36	0,34	0,14	-0,49	-0,42
Extremadura	78,66	77,75	77,95	1,05	2,02	-0,91	0,20
Galicia	76,63	76,42	77,07	0,61	-0,15	-0,21	0,65
Madrid	84,18	84,41	83,05	-0,46	1,20	0,23	-1,36
Murcia	81,38	80,06	79,44	-0,34	-0,24	-1,32	-0,62
Navarra	81,00	78,22	79,55	3,24	0,37	-2,78	1,33
País Vasco	80,14	79,38	80,63	0,81	0,23	-0,76	1,25
Rioja (La)	81,60	83,68	81,66	-1,04	-0,04	2,08	-2,02
Ceuta	79,41	74,78	72,11	-5,28	2,34	-4,63	-2,67
Melilla	72,81	76,73	80,33	-0,01	-6,44	3,92	3,60
<b>MUJERES</b>	<b>70,16</b>	<b>70,19</b>	<b>70,05</b>	<b>-0,26</b>	<b>0,29</b>	<b>0,03</b>	<b>-0,14</b>
Andalucía	66,66	65,91	64,47	-0,45	0,69	-0,75	-1,44
Aragón	70,55	71,05	71,98	-1,24	-0,31	0,50	0,93
Asturias	66,16	68,29	66,22	-0,18	0,76	2,13	-2,07
Baleares	70,79	74,13	71,55	1,50	1,14	3,34	-2,58
Canarias	68,82	68,08	69,36	0,32	-0,22	-0,74	1,28
Cantabria	66,50	67,07	69,20	0,41	-0,71	0,57	2,13
Castilla y León	68,22	68,78	69,14	0,39	0,29	0,56	0,36
Castilla-La Mancha	66,02	67,24	66,44	-0,62	-0,12	1,22	-0,80
Cataluña	74,52	74,06	74,48	-0,36	0,08	-0,46	0,42
Comunidad Valenciana	68,48	70,04	71,71	-0,49	-1,01	1,56	1,67
Extremadura	63,75	63,30	63,85	-1,01	-0,92	-0,45	0,55
Galicia	68,65	69,13	69,52	0,57	-0,24	0,48	0,39
Madrid	76,02	76,11	74,84	-1,45	1,29	0,09	-1,27
Murcia	67,52	65,05	65,47	0,79	0,77	-2,47	0,42
Navarra	70,79	71,38	71,43	2,35	0,90	0,59	0,05
País Vasco	72,07	70,60	70,56	1,14	1,30	-1,47	-0,04
Rioja (La)	70,58	70,43	71,12	-1,07	-2,73	-0,15	0,69
Ceuta	56,76	53,04	57,04	2,39	-2,69	-3,72	4,00
Melilla	57,80	51,81	56,18	4,07	2,66	-5,99	4,37

**Gráfico 8.- Tasa de Actividad por Comunidades Autónomas**

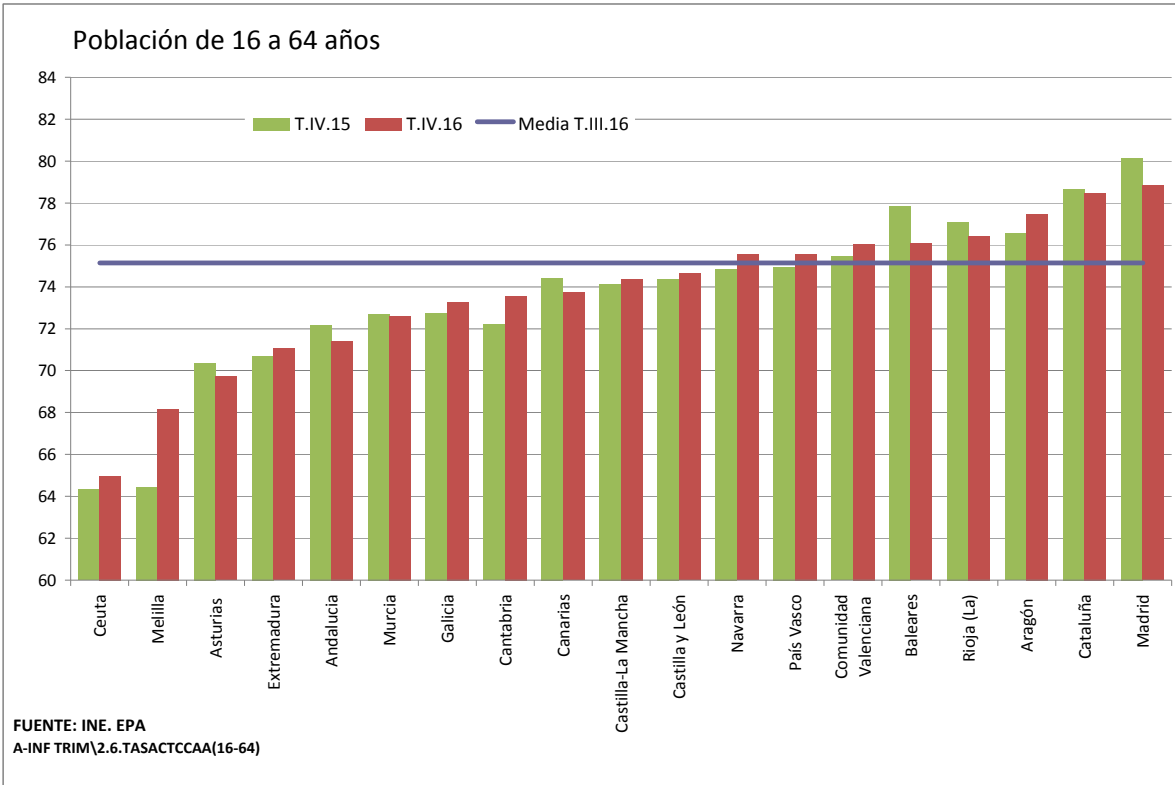



### 3. LA POBLACIÓN OCUPADA

### 3- OCUPADOS POR SEXO Y EDADES (\*)(\*\*)

Reestimación de las series de paro 1976-2000 según la definición EPA-2002

PERIODO	AMBOS SEXOS			VARONES			MUJERES		
	TOTAL	< 25 años	> 25 años	TOTAL	< 25 años	> 25 años	TOTAL	< 25 años	> 25 años
Valores absolutos en miles									
1984	11.118,8	1.577,1	9.541,8	7.918,6	909,8	7.008,8	3.200,3	667,3	2.533,0
1985	11.004,0	1.508,6	9.495,4	7.828,7	890,6	6.938,1	3.175,4	618,0	2.557,4
1986	11.208,8	1.565,2	9.643,6	7.965,3	936,4	7.029,0	3.243,5	628,8	2.614,7
1987	11.749,1	1.758,7	9.990,3	8.234,9	1.045,0	7.189,9	3.514,2	713,7	2.800,5
1988	12.203,6	1.893,1	10.310,5	8.485,2	1.127,1	7.358,1	3.718,5	766,0	2.952,5
1989	12.638,2	2.008,3	10.629,9	8.741,9	1.196,0	7.545,8	3.896,4	812,3	3.084,1
1990	12.954,9	2.046,0	10.908,9	8.893,0	1.215,0	7.678,0	4.061,9	831,0	3.231,0
1991	13.057,1	2.026,9	11.030,2	8.886,9	1.206,0	7.681,0	4.170,2	820,9	3.349,3
1992	12.822,3	1.885,0	10.937,3	8.624,5	1.121,6	7.502,9	4.197,9	763,4	3.434,4
1993	12.293,8	1.599,1	10.694,7	8.188,6	938,4	7.250,2	4.105,2	660,7	3.444,5
1994	12.207,6	1.520,5	10.687,1	8.086,9	892,0	7.194,9	4.120,8	628,6	3.492,2
1995	12.512,1	1.530,3	10.981,7	8.237,5	905,9	7.331,6	4.274,6	624,5	3.650,1
1996	12.871,5	1.506,0	11.365,5	8.409,1	897,8	7.511,3	4.462,4	608,3	3.854,2
1997	13.345,6	1.552,1	11.793,5	8.665,5	921,7	7.743,8	4.680,1	630,4	4.049,7
1998	13.904,2	1.634,3	12.269,9	9.032,9	987,0	8.045,9	4.871,3	647,2	4.224,1
1999	14.689,8	1.788,4	12.901,4	9.433,8	1.070,3	8.363,5	5.256,1	718,2	4.537,9
2000	15.505,9	1.881,9	13.624,0	9.821,1	1.120,7	8.700,4	5.684,8	761,1	4.923,7
2001	16.146,3	1.925,8	14.220,5	10.150,5	1.158,5	8.992,0	5.995,7	767,3	5.228,4
2002	16.790,1	1.923,0	14.867,1	10.407,8	1.147,2	9.260,6	6.382,3	775,8	5.606,5
2003	17.475,6	1.899,3	15.576,3	10.714,8	1.127,3	9.587,6	6.760,8	772,0	5.988,8
2004	18.142,3	1.889,0	16.253,3	10.988,1	1.120,7	9.867,4	7.154,2	768,2	6.386,0
2005	19.207,0	2.026,9	17.180,1	11.485,0	1.182,2	10.302,9	7.722,0	844,8	6.877,2
2006	19.939,1	2.041,7	17.897,4	11.808,5	1.172,3	10.636,2	8.130,6	869,4	7.261,2
2007	20.579,9	2.013,8	18.566,2	12.067,4	1.163,7	10.903,7	8.512,6	850,1	7.662,5
2008	20.469,7	1.836,8	18.632,8	11.805,2	1.026,0	10.779,2	8.664,5	810,8	7.853,7
2009	19.106,9	1.397,2	17.709,7	10.733,1	748,3	9.984,8	8.373,8	648,9	7.724,9
2010	18.724,5	1.210,5	17.514,0	10.423,7	635,2	9.788,5	8.300,8	575,3	7.725,5
2011	18.421,4	1.041,7	17.379,7	10.152,5	531,2	9.621,3	8.269,0	510,5	7.758,5
2012	17.632,7	852,8	16.779,9	9.608,2	438,3	9.169,9	8.024,5	414,5	7.610,1
2013	17.139,0	763,3	16.375,7	9.315,8	401,2	8.914,6	7.823,2	362,1	7.461,2
2014	17.344,2	748,6	16.595,6	9.442,7	398,1	9.044,7	7.901,5	350,5	7.551,0
2015	17.866,1	802,7	17.063,4	9.760,4	426,6	9.333,8	8.105,7	376,1	7.729,6
2016	18.508,1	820,4	17.687,7	10.071,9	445,0	9.626,9	8.436,2	375,4	8.060,8
Variaciones con respecto a igual periodo del año anterior en miles									
1984	-302,9	-123,5	-179,4	-236,3	-62,4	-173,9	-66,6	-61,1	-5,5
1985	-114,8	-68,5	-46,4	-89,9	-19,1	-70,7	-24,9	-49,3	24,3
1986	204,8	56,6	148,2	136,6	45,7	90,9	68,1	10,8	57,3
1987	540,3	193,5	346,7	269,6	108,7	160,9	270,7	84,9	185,8
1988	454,6	134,4	320,2	250,2	82,1	168,1	204,3	52,3	152,0
1989	434,6	115,2	319,4	256,7	68,9	187,8	177,9	46,3	131,6
1990	316,7	37,7	279,0	151,1	19,0	132,1	165,6	18,7	146,9
1991	102,2	-19,2	121,3	-6,1	-9,1	3,0	108,2	-10,1	118,3
1992	-234,7	-141,9	-92,9	-262,5	-84,3	-178,1	27,7	-57,5	85,2
1993	-528,5	-286,0	-242,6	-435,9	-183,3	-252,7	-92,7	-102,7	10,0
1994	-86,2	-78,6	-7,6	-101,7	-46,4	-55,3	15,6	-32,1	47,7
1995	304,4	9,8	294,6	150,6	13,9	136,6	153,8	-4,1	158,0
1996	359,5	-24,3	383,8	171,6	-8,1	179,7	187,8	-16,2	204,1
1997	474,0	46,1	428,0	256,4	23,9	232,5	217,7	22,1	195,6
1998	558,6	82,2	476,4	367,4	65,3	302,1	191,2	16,8	174,4
1999	785,7	154,2	631,5	400,9	83,3	317,6	384,7	70,9	313,8
2000	816,1	93,5	722,6	387,4	50,4	336,9	428,7	43,0	385,8
2001	640,4	43,9	596,5	329,4	37,8	291,6	311,0	6,2	304,8
2002	643,8	-2,9	646,7	257,3	-11,3	268,6	386,6	8,5	378,1
2003	685,5	-23,7	709,2	307,0	-19,9	327,0	378,5	-3,8	382,3
2004	666,7	-10,3	677,0	273,2	-6,6	279,9	393,4	-3,8	397,2
2005	1.064,8	138,0	926,8	497,0	61,5	435,5	567,8	76,6	491,2
2006	732,1	14,8	717,3	323,5	-9,8	333,3	408,6	24,6	384,0
2007	640,8	-27,9	668,8	258,8	-8,7	267,5	382,0	-19,3	401,3
2008	-110,3	-177,0	66,7	-262,2	-137,7	-124,5	151,9	-39,4	191,3
2009	-1.362,8	-439,7	-923,1	-1.072,1	-277,7	-794,4	-290,7	-161,9	-128,8
2010	-382,4	-186,7	-195,7	-309,4	-113,1	-196,3	-73,0	-73,6	0,6
2011	-303,0	-168,8	-134,3	-271,2	-104,0	-167,2	-31,8	-64,9	33,0
2012	-788,7	-188,9	-599,8	-544,3	-92,9	-451,4	-244,4	-96,0	-148,5
2013	-493,7	-89,5	-404,2	-292,4	-37,1	-255,3	-201,3	-52,4	-148,9
2014	205,2	-14,7	219,9	126,9	-3,2	130,1	78,3	-11,6	89,8
2015	521,9	54,1	467,8	317,7	28,6	289,1	204,2	25,6	178,6
2016	-17.866,1	-802,7	-17.063,4	-9.760,4	-426,6	-9.333,8	-8.105,7	-376,1	-7.729,6
Variaciones con respecto a igual periodo del año anterior en porcentaje									
1984	-2,7	-7,3	-1,8	-2,9	-6,4	-2,4	-2,0	-8,4	-0,2
1985	-1,0	-4,3	-0,5	-1,1	-2,1	-1,0	-0,8	-7,4	1,0
1986	1,9	3,8	1,6	1,7	5,1	1,3	2,1	1,8	2,2
1987	4,8	12,4	3,6	3,4	11,6	2,3	8,3	13,5	7,1
1988	3,9	7,6	3,2	3,0	7,9	2,3	5,8	7,3	5,4
1989	3,6	6,1	3,1	3,0	6,1	2,6	4,8	6,0	4,5
1990	2,5	1,9	2,6	1,7	1,6	1,8	4,2	2,3	4,8
1991	0,8	-0,9	1,1	-0,1	-0,7	0,0	2,7	-1,2	3,7
1992	-1,8	-7,0	-0,8	-3,0	-7,0	-2,3	0,7	-7,0	2,5
1993	-4,1	-15,2	-2,2	-5,1	-16,3	-3,4	-2,2	-13,5	0,3
1994	-0,7	-4,9	-0,1	-1,2	-4,9	-0,8	0,4	-4,9	1,4
1995	2,5	0,6	2,8	1,9	1,6	1,9	3,7	-0,7	4,5
1996	2,9	-1,6	3,5	2,1	-0,9	2,5	4,4	-2,6	5,6
1997	3,7	3,1	3,8	3,0	2,7	3,1	4,9	3,6	5,1
1998	4,2	5,3	4,0	4,2	7,1	3,9	4,1	2,7	4,3
1999	5,7	9,4	5,1	4,4	8,4	3,9	7,9	11,0	7,4
2000	5,6	5,2	5,6	4,1	4,7	4,0	8,2	6,0	8,5
2001	4,1	2,3	4,4	3,4	3,4	3,4	5,5	0,8	6,2
2002	4,0	-0,1	4,5	2,5	-1,0	3,0	6,4	1,1	7,2
2003	4,1	-1,2	4,8	2,9	-1,7	3,5	5,9	-0,5	6,8
2004	3,8	-0,5	4,3	2,6	-0,6	2,9	5,8	-0,5	6,6
2005	5,9	7,3	5,7	4,5	5,5	4,4	7,9	10,0	7,7
2006	3,8	0,7	4,2	2,8	-0,8	3,2	5,3	2,9	5,6
2007	3,2	-1,4	3,7	2,2	-0,7	2,5	4,7	-2,2	5,5
2008	-0,5	-8,8	0,4	-2,2	-11,8	-1,1	1,8	-4,6	2,5
2009	-6,7	-23,9	-5,0	-9,1	-27,1	-7,4	-3,4	-20,0	-1,6
2010	-2,0	-13,4	-1,1	-2,9	-15,1	-2,0	-0,9	-11,3	0,0
2011	-1,6	-13,9	-0,8	-2,6	-16,4	-1,7	-0,4	-11,3	0,4
2012	-4,3	-18,1	-3,5	-5,4	-17,5	-4,7	-3,0	-18,8	-1,9
2013	-2,8	-10,5	-2,4	-3,0	-8,5	-2,8	-2,5	-12,6	-2,0
2014	1,2	-1,9	1,3	1,4	-0,8	1,5	1,0	-3,2	1,2
2015	3,0	7,2	2,8	3,4	7,2	3,2	2,6	7,3	2,4
2016	-100,0	-100,0	-100,0	-100,0	-100,0	-100,0	-100,0	-100,0	-100,0

(\*)- Aplicando la nueva metodología EPA-2005

(\*\*) Los datos 2002/2013 corresponden a la serie revisada incorporando la nueva base poblacional de la EPA actualizada con las nuevas estimaciones de población y hogares derivadas del Censo de Población y Viviendas de 2011, en sustitución de la basada en el Censo 2001.

Pueden existir diferencias de decimales entre las cifras directamente medidas por la EPA y las disponibles en INEbase ya que los totales se han obtenido por suma y se pueden acumular errores de redondeo.

FUENTE: INE. EPA

A-INF TRIM\3.OCUPADOS



## Gráfico 9. Ocupados según sexo

Valores absolutos en miles

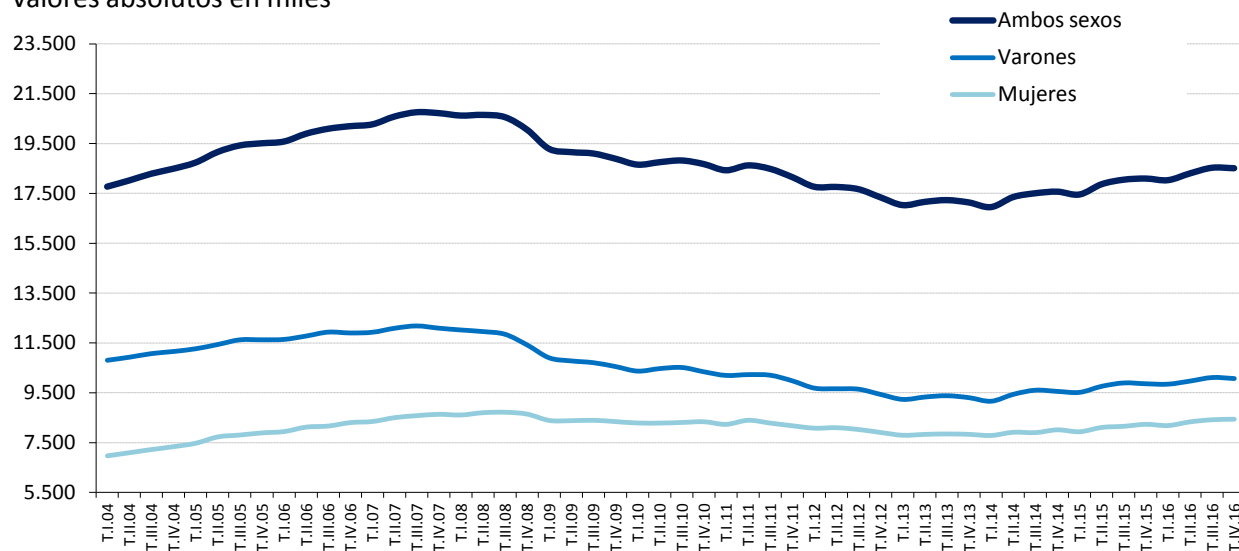

Tasas de variación anual en %

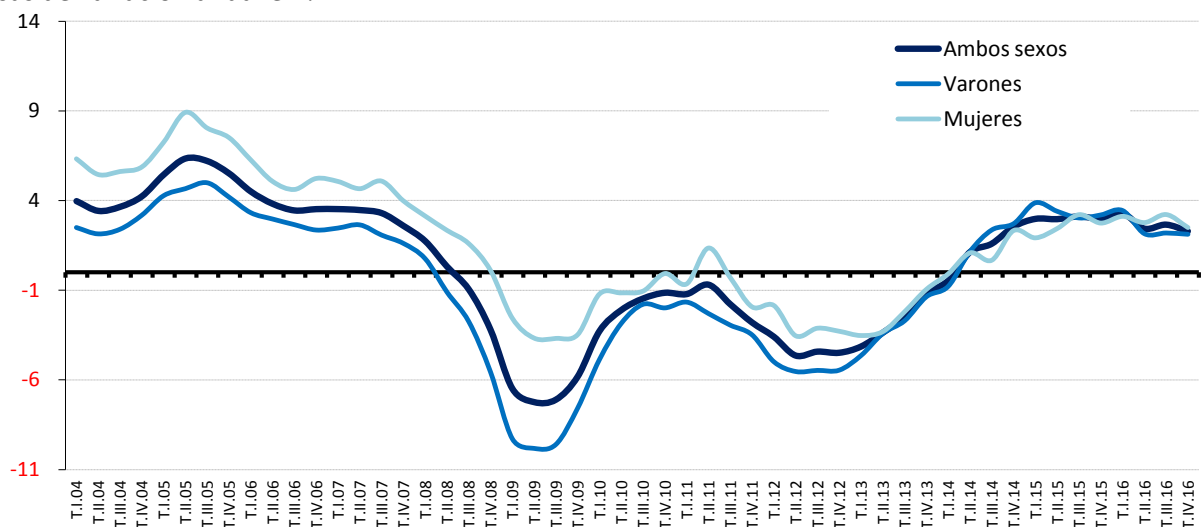

FUENTE: INE. EPA

A-INF TRIM\3.1.OCUSXED



## Gráfico 10.- Tasas de ocupación según sexo

En porcentaje de la población de 16 a 64 años

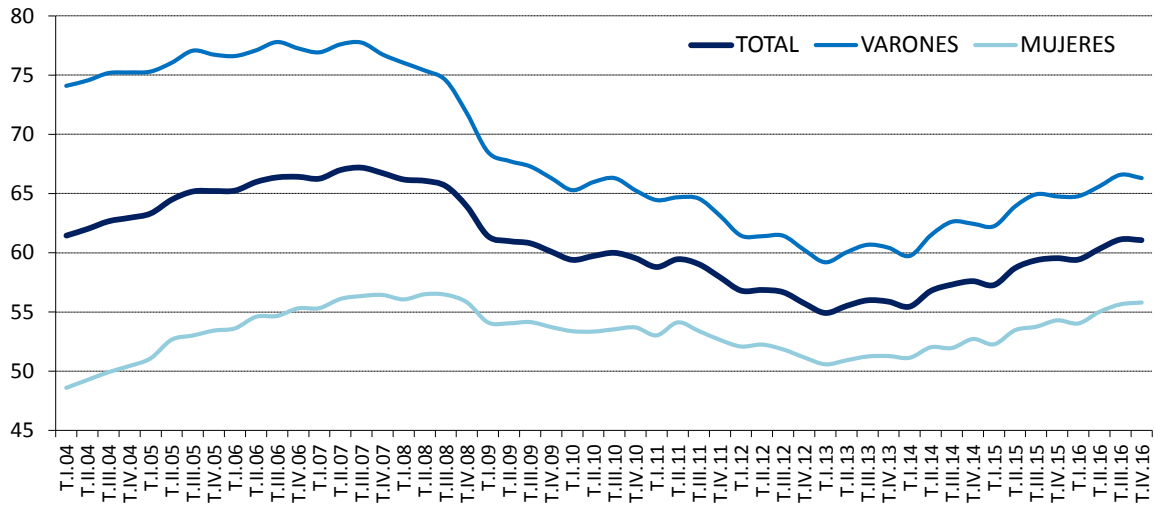

FUENTE: INE, EPA  
A-INF TRIM\3.2.tasaocu

### 3.3. OCUPADOS Y TASAS DE OCUPACIÓN DE JÓVENES Y ADULTOS SEGÚN SEXO (\*)

PERIODO	OCUPADOS						TASAS DE OCUPACIÓN					
	Ambos sexos		Varones		Mujeres		Ambos sexos		Varones		Mujeres	
	Jóvenes 16 a 24	Adultos 25 a 64	Jóvenes 16 a 24	Adultos 25 a 64	Jóvenes 16 a 24	Adultos 25 a 64	Jóvenes 16 a 24	Adultos 25 a 64	Jóvenes 16 a 24	Adultos 25 a 64	Jóvenes 16 a 24	Adultos 25 a 64
Valores absolutos en miles												
1998	1.634,3	12.174,6	987,0	7.982,8	647,3	4.191,9	29,11	58,20	34,38	76,63	23,59	39,92
1999	1.788,5	12.794,1	1.070,3	8.293,3	718,2	4.500,8	32,58	60,32	38,13	78,47	26,77	42,29
2000	1.881,9	13.517,4	1.120,7	8.628,8	761,1	4.888,7	35,10	62,58	40,86	80,07	29,07	45,16
2001	1.925,8	14.113,4	1.158,5	8.918,7	767,3	5.194,7	36,92	63,74	43,39	80,59	30,13	46,90
2002	1.923,0	14.763,1	1.147,2	9.191,2	775,8	5.572,0	37,39	64,98	43,55	80,83	30,93	49,09
2003	1.899,3	15.467,8	1.127,3	9.516,2	772,0	5.951,7	37,77	66,13	43,79	81,11	31,46	51,05
2004	1.889,0	16.143,1	1.120,7	9.796,1	768,2	6.347,2	38,55	67,09	44,67	81,01	32,12	53,04
2005	2.026,9	17.041,1	1.182,2	10.208,7	844,8	6.832,4	42,12	68,91	47,92	81,91	36,01	55,71
2006	2.041,7	17.750,7	1.172,3	10.534,9	869,4	7.215,7	43,28	70,24	48,55	82,62	37,75	57,63
2007	2.013,8	18.423,2	1.163,7	10.804,4	850,1	7.618,8	43,01	71,08	48,56	82,51	37,19	59,41
2008	1.836,8	18.479,6	1.026,0	10.682,1	810,8	7.797,7	39,61	69,98	43,23	79,99	35,82	59,73
2009	1.397,2	17.560,3	748,3	9.895,0	648,9	7.665,3	30,79	65,93	32,27	73,53	29,25	58,17
2010	1.210,5	17.363,3	635,2	9.702,4	575,3	7.660,9	27,43	64,99	28,20	71,97	26,62	57,87
2011	1.041,7	17.229,3	531,2	9.536,8	510,5	7.692,5	24,18	64,37	24,18	70,73	24,19	57,92
2012	852,8	16.624,1	438,3	9.081,9	414,5	7.542,2	20,25	62,23	20,42	67,64	20,07	56,76
2013	763,3	16.238,2	401,2	8.835,7	362,1	7.402,6	18,57	61,31	19,15	66,55	17,96	56,05
2014	748,6	16.462,1	398,1	8.965,7	350,5	7.496,3	18,53	62,66	19,32	68,19	17,71	57,12
2015	802,7	16.914,8	426,7	9.249,4	376,1	7.665,5	20,03	64,64	20,86	70,71	19,17	58,58
2016	820,4	17.362,3	445,0	9.465,1	375,4	7.897,2	20,5	66,6	21,8	72,7	19,2	60,5
2014												
IV Trim.	757,0	16.676,8	401,4	9.079,9	355,7	7.596,7	18,81	63,55	19,55	69,16	18,04	57,93
2015												
I Trim.	740,6	16.576,2	389,3	9.048,3	351,3	7.527,9	18,44	63,23	19,00	69,01	17,85	57,44
II Trim.	791,6	16.931,6	411,7	9.265,9	379,9	7.665,6	19,74	64,68	20,11	70,77	19,35	58,57
III Trim.	879,2	17.018,4	467,1	9.348,9	412,1	7.669,6	21,96	65,08	22,85	71,52	21,03	58,65
IV Trim.	799,3	17.133,0	438,5	9.334,4	360,9	7.798,7	19,99	65,59	21,48	71,53	18,45	59,66
2016												
I Trim.	771,1	17.109,7	424,5	9.340,1	346,6	7.769,6	19,30	65,56	20,80	71,67	17,73	59,47
II Trim.	797,6	17.340,6	436,7	9.444,8	361,0	7.895,8	19,96	66,51	21,40	72,56	18,47	60,48
III Trim.	896,3	17.471,4	476,1	9.543,6	420,1	7.927,7	22,43	67,06	23,32	73,38	21,50	60,76
IV Trim.	816,5	17.527,5	442,8	9.531,9	373,8	7.995,6	20,42	67,29	21,66	73,33	19,12	61,28
Variaciones con respecto al trimestre anterior												
En miles												
2015												
IV Trim.	-79,9	114,6	-28,6	-14,5	-51,2	129,1						
2016												
I Trim.	-28,2	-23,3	-14,0	5,7	-14,3	-29,1						
II Trim.	26,5	230,9	12,2	104,7	14,4	126,2						
III Trim.	98,7	130,8	39,4	98,8	59,1	31,9						
IV Trim.	-79,8	56,1	-33,3	-11,7	-46,3	67,9						
Variaciones con respecto al trimestre anterior												
En porcentaje												
2015												
IV Trim.	-9,1	0,7	-6,1	-0,2	-12,4	1,7	-1,96	0,50	-1,37	0,01	-2,58	1,01
2016												
I Trim.	-3,5	-0,1	-3,2	0,1	-4,0	-0,4	-0,70	-0,03	-0,68	0,14	-0,72	-0,19
II Trim.	3,4	1,3	2,9	1,1	4,2	1,6	0,67	0,95	0,59	0,89	0,74	1,01
III Trim.	12,4	0,8	9,0	1,0	16,4	0,4	2,47	0,55	1,92	0,82	3,03	0,28
IV Trim.	-8,9	0,3	-7,0	-0,1	-11,0	0,9	-2,02	0,24	-1,66	-0,05	-2,38	0,53
Variaciones con respecto a igual periodo del año anterior												
En miles												
2003	-23,7	704,6	-19,9	325,0	-3,8	379,7						
2004	-10,3	675,3	-6,6	279,9	-3,7	395,5						
2005	138,0	898,0	61,5	412,6	76,6	485,3						
2006	14,8	709,5	-9,8	326,2	24,6	383,3						
2007	-27,9	672,5	-8,7	269,4	-19,3	403,0						
2008	-177,0	56,4	-137,7	-122,3	-39,4	178,9						
2009	-439,7	-919,2	-277,7	-787,1	-161,9	-132,4						
2010	-186,7	-197,0	-113,1	-192,6	-73,6	-4,4						
2011	-168,8	-134,0	-104,0	-165,6	-64,8	31,6						
2012	-188,9	-605,1	-92,9	-454,9	-96,0	-150,3						
2013	-89,5	-385,9	-37,1	-246,2	-52,4	-139,5						
2014	-14,8	223,8	-3,2	130,0	-11,6	93,7						
2015	54,1	452,8	28,6	283,7	25,5	169,2						
2016	17,7	447,5	18,4	215,7	-0,7	231,7						
2014												
IV Trim.	11,6	417,0	9,6	240,0	2,1	176,7						
2015												
I Trim.	33,5	459,7	16,3	328,8	17,2	130,9						
II Trim.	49,8	450,3	18,2	297,9	31,6	152,3						
III Trim.	90,9	444,8	42,8	253,5	48,1	191,5						
IV Trim.	42,3	456,2	37,1	254,5	5,2	202,0						
2016												
I Trim.	30,5	533,5	35,2	291,8	-4,7	241,7						
II Trim.	6,0	409,0	25,0	178,9	-18,9	230,2						
III Trim.	17,1	453,0	9,0	194,7	8,0	258,1						
IV Trim.	17,2	394,5	4,3	197,5	12,9	196,9						
Variaciones con respecto a igual periodo del año anterior												
En porcentaje												
2003	-1,2	4,8	-1,7	3,5	-0,5	6,8	0,38	1,15	0,24	0,28	0,53	1,96
2004	-0,5	4,4	-0,6	2,9	-0,5	6,6	0,78	0,96	0,89	-0,10	0,66	1,98
2005	7,3	5,6	5,5	4,2	10,0	7,6	3,56	1,82	3,24	0,90	3,89	2,67
2006	0,7	4,2	-0,8	3,2	2,9	5,6	1,16	1,33	0,63	0,72	1,74	1,92
2007	-1,4	3,8	-0,7	2,6	-2,2	5,6	-0,27	0,84	0,01	-0,11	-0,57	1,78
2008	-8,8	0,3	-11,8	-1,1	-4,6	2,3	-3,39	-1,10	-5,33	-2,52	-1,36	0,33
2009	-23,9	-5,0	-27,1	-7,4	-20,0	-1,7	-8,82	-4,05	-10,95	-6,46	-6,58	-1,57
2010	-13,4	-1,1	-15,1	-1,9	-11,3	-0,1	-3,37	-0,94	-4,07	-1,55	-2,63	-0,30
2011	-13,9	-0,8	-16,4	-1,7	-11,3	0,4	-3,24	-0,61	-4,02	-1,24	-2,43	0,05
2012	-18,1	-3,5	-17,5	-4,8	-18,8	-2,0	-3,94	-2,14	-3,76	-3,09	-4,12	-1,15
2013	-10,5	-2,3	-8,5	-2,7	-12,6	-1,9	-1,68	-0,92	-1,27	-1,09	-2,11	-0,71
2014	-1,9	1,4	-0,8	1,5	-3,2	1,3	-0,03	1,35	0,17	1,65	-0,25	1,07
2015	7,2	2,8	7,2	3,2	7,3	2,3	1,50	1,98	1,54	2,51	1,46	1,46
2016	2,2	2,6	4,3	2,3	-0,2	3,0	0,50	1,96	0,94	2,03	0,04	1,91
2014												
IV Trim.	1,6	2,6	2,5	2,7	0,6	2,4	0,51	1,87	0,68	2,20	0,34	1,55
2015												
I Trim.	4,7	2,9	4,4	3,8	5,1	1,8	0,99	1,92	0,94	2,72	1,04	1,12
II Trim.	6,7	2,7	4,6	3,3	9,1	2,0	1,40	1,99	1,04	2,64	1,78	1,35
III Trim.	11,5	2,7	10,1	2,8	13,2	2,6	2,41	1,98	2,23	2,32	2,60	1,65
IV Trim.	5,6	2,7	9,2	2,8	1,5	2,7	1,19	2,04	1,93	2,36	0,41	1,73
2016												
I Trim.	4,1	3,2	9,0	3,2	-1,3	3,2	0,86	2,33	1,81	2,66	-0,12	2,02
II Trim.	0,8	2,4	6,1	1,9	-5,0	3,0	0,23	1,83	1,29	1,79	-0,88	1,90
III Trim.	1,9	2,7	1,9	2,1	1,9	3,4	0,48	1,97	0,47	1,86	0,48	2,10
IV Trim.	2,2	2,3	1,0	2,1	3,6	2,5	0,43	1,71	0,19	1,80	0,67	1,62

(\*)- Los datos 2002/2013 corresponden a la serie revisada incorporando la nueva base poblacional de la EPA actualizada con las nuevas estimaciones de población y hogares derivadas del Censo de Población y Viviendas de 2011, en sustitución de la basada en el Censo 2001.

FUENTE: INE, EPA

A-INF TRIM\3.3.TASOCUJUNADUL

3.3. BIS-OCUPADOS Y TASAS DE OCUPACIÓN DE JÓVENES Y ADULTOS SEGÚN SEXO (\*)

PERIODO	OCUPADOS						TASAS DE OCUPACIÓN					
	Ambos sexos		Varones		Mujeres		Ambos sexos		Varones		Mujeres	
	Jóvenes 16 a 29	Adultos 30 a 64	Jóvenes 16 a 29	Adultos 30 a 64	Jóvenes 16 a 29	Adultos 30 a 64	Jóvenes 16 a 29	Adultos 30 a 64	Jóvenes 16 a 29	Adultos 30 a 64	Jóvenes 16 a 29	Adultos 30 a 64
	<b>Valores absolutos en miles</b>						<b>En porcentaje sobre la población</b>					
1998	3.672,2	10.136,7	2.199,2	6.770,5	1.473,0	3.366,2	41,34	57,43	48,53	77,32	33,86	37,85
1999	3.958,5	10.624,1	2.344,2	7.019,4	1.614,4	3.604,7	45,01	59,33	52,23	78,97	37,49	39,97
2000	4.194,4	11.204,9	2.455,9	7.293,6	1.738,5	3.911,3	48,05	61,45	55,10	80,49	40,70	42,64
2001	4.361,0	11.678,2	2.552,3	7.524,9	1.808,7	4.153,4	50,35	62,46	57,63	80,84	42,73	44,23
2002	4.476,2	12.209,9	2.603,2	7.735,2	1.873,1	4.474,8	51,34	63,78	58,28	81,09	44,04	46,59
2003	4.572,7	12.794,4	2.634,2	8.009,3	1.938,5	4.785,2	52,58	64,88	59,09	81,32	45,73	48,47
2004	4.654,6	13.377,5	2.661,4	8.255,3	1.993,2	5.122,2	54,02	65,76	60,23	81,08	47,48	50,41
2005	4.876,0	14.192,1	2.760,8	8.630,0	2.115,2	5.562,0	56,97	67,64	62,77	81,94	50,83	53,22
2006	4.920,5	14.871,8	2.766,5	8.940,7	2.154,0	5.931,1	58,36	68,99	63,92	82,50	52,49	55,33
2007	4.908,9	15.528,1	2.753,8	9.214,2	2.155,1	6.313,9	58,66	69,84	64,14	82,29	52,90	57,21
2008	4.551,7	15.764,7	2.472,1	9.236,0	2.079,6	6.528,9	55,19	69,15	58,46	80,31	51,75	57,78
2009	3.753,8	15.203,7	1.966,1	8.677,2	1.787,7	6.526,5	46,90	65,62	48,07	74,25	45,68	56,83
2010	3.371,5	15.202,3	1.740,0	8.597,6	1.631,5	6.604,7	43,75	64,90	44,33	72,81	43,14	56,85
2011	3.040,4	15.230,6	1.557,7	8.510,4	1.482,7	6.720,2	40,90	64,43	41,26	71,49	40,52	57,27
2012	2.624,0	14.852,9	1.329,4	8.190,8	1.294,6	6.662,1	36,56	62,54	36,59	68,60	36,54	56,41
2013	2.391,3	14.610,2	1.222,3	8.014,7	1.169,1	6.595,6	34,59	61,69	34,96	67,48	34,20	55,87
2014	2.365,4	14.845,3	1.224,0	8.139,7	1.141,4	6.705,4	35,24	62,91	36,08	68,89	34,39	56,90
2015	2.380,3	15.337,2	1.232,2	8.443,9	1.148,2	6.893,3	36,09	65,05	36,93	71,61	35,23	58,48
2016	2.412,9	15.769,8	1.270,0	8.640,2	1.143,0	7.129,6	37,05	66,96	38,51	73,49	35,56	60,45
2014	<b>IV Trim.</b>						35,51	63,84	36,37	69,89	34,62	57,77
2015	<b>I Trim.</b>						34,79	63,60	35,72	69,78	33,84	57,41
	<b>II Trim.</b>						35,92	65,09	36,35	71,74	35,48	58,44
	<b>III Trim.</b>						37,42	65,49	38,58	72,39	36,23	58,58
	<b>IV Trim.</b>						36,23	66,02	37,08	72,55	35,35	59,49
2016	<b>I Trim.</b>						35,32	66,10	36,84	72,63	33,76	59,58
	<b>II Trim.</b>						36,56	66,90	37,96	73,39	35,11	60,44
	<b>III Trim.</b>						38,95	67,25	40,44	73,92	37,42	60,60
	<b>IV Trim.</b>						37,39	67,58	38,79	74,02	35,96	61,17
	<b>Variaciones con respecto al trimestre anterior</b>											
	<b>En miles</b>											
2015	<b>IV Trim.</b>						-89,9	124,6	-55,9	12,8	-33,9	111,8
2016	<b>I Trim.</b>						-66,4	14,9	-11,5	3,2	-55,0	11,6
	<b>II Trim.</b>						75,2	182,2	34,9	82,0	40,4	100,2
	<b>III Trim.</b>						150,4	79,1	79,4	58,8	70,8	20,2
	<b>IV Trim.</b>						-103,9	80,2	-54,8	9,8	-48,9	70,5
	<b>Variaciones con respecto al trimestre anterior</b>											
	<b>En porcentaje</b>											
2015	<b>IV Trim.</b>						-3,6	0,8	-4,3	0,2	-2,9	1,6
2016	<b>I Trim.</b>						-2,8	0,1	-0,9	0,0	-4,8	0,2
	<b>II Trim.</b>						3,3	1,2	2,9	1,0	3,7	1,4
	<b>III Trim.</b>						6,3	0,5	6,3	0,7	6,3	0,3
	<b>IV Trim.</b>						-4,1	0,5	-4,1	0,1	-4,1	1,0
	<b>Variaciones con respecto a igual período del año anterior</b>											
	<b>En miles</b>											
2003	96,5	584,5	31,0	274,1	65,4	310,5						
2004	81,9	583,1	27,2	246,0	54,7	337,0						
2005	221,4	814,6	99,4	374,7	122,1	439,8						
2006	44,6	679,8	5,7	310,7	38,8	369,2						
2007	-11,7	656,2	-12,7	273,5	1,1	382,7						
2008	-357,2	236,6	-281,7	21,8	-75,5	215,0						
2009	-797,9	-561,0	-506,0	-558,8	-291,9	-2,4						
2010	-382,3	-1,4	-226,1	-79,6	-156,2	78,2						
2011	-331,1	28,3	-182,3	-87,2	-148,8	115,5						
2012	-416,4	-377,6	-228,3	-319,6	-188,1	-58,1						
2013	-232,7	-242,7	-107,2	-176,1	-125,5	-66,5						
2014	-26,0	235,1	1,8	125,1	-27,7	109,8						
2015	15,0	491,9	8,1	304,2	6,8	187,9						
2016	32,6	432,6	37,8	196,3	-5,2	236,3						
2014	<b>IV Trim.</b>						6,7	421,9	28,1	221,5	-21,3	200,1
2015	<b>I Trim.</b>						25,8	467,4	29,1	316,0	-3,2	151,3
	<b>II Trim.</b>						0,3	499,8	-10,8	326,9	11,0	172,9
	<b>III Trim.</b>						26,1	509,6	10,0	286,3	16,0	223,6
	<b>IV Trim.</b>						7,7	490,8	4,2	287,4	3,5	203,7
2016	<b>I Trim.</b>						-2,1	566,1	19,4	307,6	-21,6	258,6
	<b>II Trim.</b>						7,9	407,1	37,0	166,9	-28,9	240,2
	<b>III Trim.</b>						69,3	400,8	46,9	156,8	22,3	243,8
	<b>IV Trim.</b>						55,3	356,4	48,0	153,8	7,3	202,5
	<b>Variaciones con respecto a igual período del año anterior</b>											
	<b>En porcentaje</b>											
2003	2,2	4,8	1,2	3,5	3,5	6,9	1,24	1,10	0,81	0,23	1,69	
2004	1,8	4,6	1,0	3,1	2,8	7,0	1,44	0,88	1,13	-0,25	1,75	
2005	4,8	6,1	3,7	4,5	6,1	8,6	2,95	1,88	2,55	0,86	3,35	
2006	0,9	4,8	0,2	3,6	1,8	6,6	1,39	1,35	1,15	0,56	1,65	
2007	-0,2	4,4	-0,5	3,1	0,0	6,5	0,31	0,85	0,22	-0,21	0,41	
2008	-7,3	1,5	-10,2	0,2	-3,5	3,4	-3,47	-0,69	-5,67	-1,98	-1,14	
2009	-17,5	-3,6	-20,5	-6,1	-14,0	0,0	-8,29	-3,53	-10,39	-6,06	-6,07	
2010	-10,2	0,0	-11,5	-0,9	-8,7	1,2	-3,16	-0,72	-3,74	-1,44	-2,54	
2011	-9,8	0,2	-10,5	-1,0	-9,1	1,7	-2,85	-0,46	-3,07	-1,32	-2,62	
2012	-13,7	-2,5	-14,7	-3,8	-12,7	-0,9	-4,33	-1,89	-4,67	-2,89	-3,98	
2013	-8,9	-1,6	-8,1	-2,1	-9,7	-1,0	-1,98	-0,85	-1,62	-1,12	-2,33	
2014	-1,1	1,6	0,1	1,6	-2,4	1,7	0,65	1,21	1,12	1,41	0,18	
2015	0,6	3,3	0,7	3,7	0,6	2,8	0,85	2,14	0,86	2,72	0,84	
2016	1,4	2,8	3,1	2,3	-0,5	3,4	0,96	1,91	1,58	1,87	0,34	
2014	<b>IV Trim.</b>						0,3	2,9	2,3	1,98	0,18	1,67
2015	<b>I Trim.</b>						1,1	3,2	2,5	4,0	-0,3	2,3
	<b>II Trim.</b>						0,0	3,4	-0,9	4,0	1,0	2,6
	<b>III Trim.</b>						1,1	3,4	0,8	3,5	1,4	3,3
	<b>IV Trim.</b>						0,3	3,3	0,3	3,5	0,3	3,0
2016	<b>I Trim.</b>						-0,1	3,8	1,6	3,7	-1,9	3,8
	<b>II Trim.</b>						0,3	2,7	3,0	2,0	-2,5	3,5
	<b>III Trim.</b>						2,8	2,6	3,6	1,8	1,9	3,5
	<b>IV Trim.</b>						2,3	2,3	3,9	1,8	0,6	2,9

(\*) Los datos 2002/2013 corresponden a la serie revisada incorporando la nueva base poblacional de la EPA actualizada con las nuevas estimaciones de población y hogares derivadas del Censo de Población y Viviendas de 2011, en sustitución de la basada en el Censo 2001.

FUENTE: INE. EPA  
A:INF TRIM(3)3.3.BIS.tasocujvadv



## Gráfico 11.-Tasas de ocupación de jóvenes y adultos

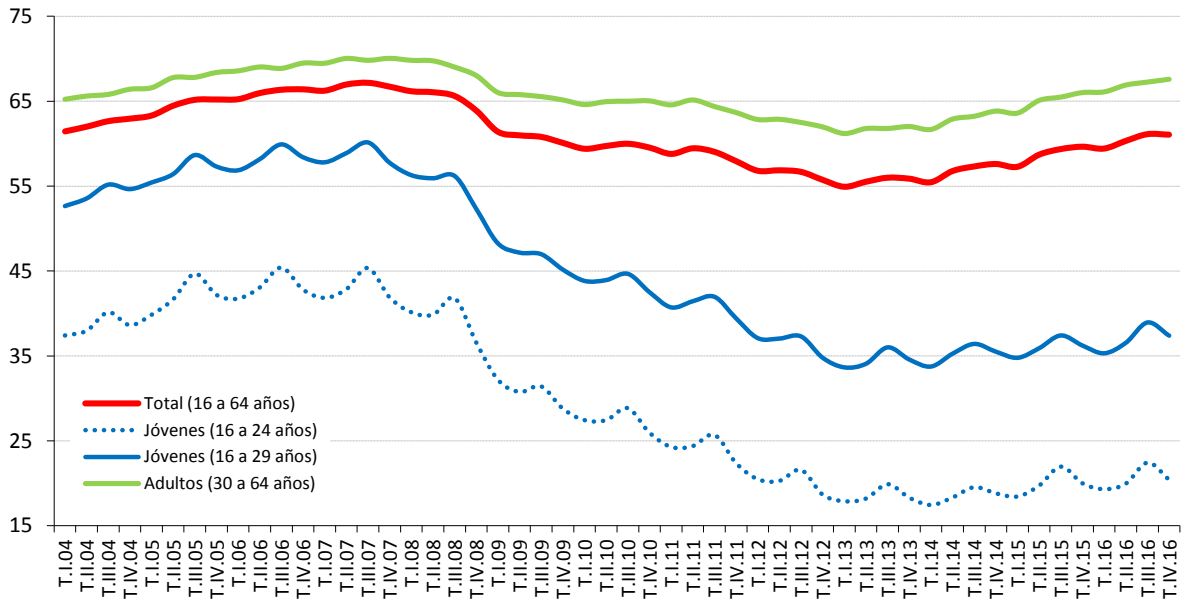

FUENTE: INE. EPA

A-INF TRIM\3.3.BIS.tasocujovadul

### 3.4.- OCUPADOS SEGÚN NIVEL DE ESTUDIOS Y SEXO CNED-2000 (\*)

	VALORES ABSOLUTOS (En miles)			DISTRIBUCIONES PORCENTUALES			VARIACIONES ANUALES						TASAS DE EMPLEO		
							Miles			%					
	T.IV.11	T.IV.12	T.IV.13	T.IV.11	T.IV.12	T.IV.13	T.IV.11	T.IV.12	T.IV.13	T.IV.11	T.IV.12	T.IV.13	T.IV.11	T.IV.12	T.IV.13
<b>AMBOS SEXOS</b>	<b>18.153,0</b>	<b>17.339,4</b>	<b>17.135,2</b>	<b>100,0</b>	<b>100,0</b>	<b>100,0</b>	<b>-521,9</b>	<b>-813,6</b>	<b>-204,2</b>	<b>-2,8</b>	<b>-4,5</b>	<b>-1,2</b>	<b>46,69</b>	<b>44,71</b>	<b>44,46</b>
Analfabetos	55,4	35,9	37,0	0,3	0,2	0,2	0,5	-19,5	1,1	0,9	-35,2	3,1	6,35	4,66	5,16
Educación Primaria	1.880,9	1.621,0	1.495,0	10,4	9,3	8,7	-349,8	-259,9	-126,0	-15,7	-13,8	-7,8	18,40	16,27	15,76
Educación Secundaria Primera etapa y formación e inserción laboral correspondiente	4.821,0	4.516,0	4.517,6	26,6	26,0	26,4	-114,7	-305,0	1,6	-2,3	-6,3	0,0	48,60	44,99	44,25
Educación Secundaria Segunda etapa y formación e inserción laboral correspondiente	4.337,3	4.122,3	3.960,1	23,9	23,8	23,1	-107,0	-215,0	-162,2	-2,4	-5,0	-3,9	54,49	52,18	50,90
Formación e inserción laboral con título de secundaria (2ª etapa)	7,5	7,7	5,0	0,0	0,0	0,0	1,0	0,2	-2,7	15,4	2,7	-35,1	71,43	56,62	52,08
Educación superior, excepto doctorado	6.893,7	6.876,7	6.971,7	38,0	39,7	40,7	41,0	-17,0	95,0	0,6	-0,2	1,4	71,07	69,50	68,67
Doctorado	157,3	159,7	149,0	0,9	0,9	0,9	7,1	2,4	-10,7	4,7	1,5	-6,7	80,09	78,36	78,71
<b>VARONES</b>	<b>9.980,3</b>	<b>9.435,7</b>	<b>9.306,8</b>	<b>100,0</b>	<b>100,0</b>	<b>100,0</b>	<b>-360,8</b>	<b>-544,6</b>	<b>-128,9</b>	<b>-3,5</b>	<b>-5,5</b>	<b>-1,4</b>	<b>52,41</b>	<b>49,78</b>	<b>49,51</b>
Analfabetos	32,1	26,4	18,9	0,3	0,3	0,2	-2,4	-5,7	-7,5	-7,0	-17,8	-28,4	11,43	10,59	8,33
Educación Primaria	1.142,6	959,8	889,6	11,4	10,2	9,6	-200,3	-182,8	-70,2	-14,9	-16,0	-7,3	24,48	21,34	20,83
Educación Secundaria Primera etapa y formación e inserción laboral correspondiente	2.942,8	2.753,4	2.751,4	29,5	29,2	29,6	-105,2	-189,4	-2,0	-3,5	-6,4	-0,1	55,24	51,06	50,44
Educación Secundaria Segunda etapa y formación e inserción laboral correspondiente	2.349,5	2.189,1	2.129,0	23,5	23,2	22,9	-87,8	-160,4	-60,1	-3,6	-6,8	-2,7	59,30	56,35	55,42
Formación e inserción laboral con título de secundaria (2ª etapa)	5,5	1,9	3,0	0,1	0,0	0,0	1,5	-3,6	1,1	37,5	-65,5	57,9	72,37	35,85	75,00
Educación superior, excepto doctorado	3.413,6	3.412,5	3.432,9	34,2	36,2	36,9	32,4	-1,1	20,4	1,0	0,0	0,6	72,96	70,96	70,21
Doctorado	94,2	92,4	82,0	0,9	1,0	0,9	0,9	-1,8	-10,4	1,0	-1,9	-11,3	79,49	78,71	75,51
<b>MUJERES</b>	<b>8.172,8</b>	<b>7.903,7</b>	<b>7.828,4</b>	<b>100,0</b>	<b>100,0</b>	<b>100,0</b>	<b>-161,0</b>	<b>-269,1</b>	<b>-75,3</b>	<b>-1,9</b>	<b>-3,3</b>	<b>-1,0</b>	<b>41,19</b>	<b>39,86</b>	<b>39,64</b>
Analfabetos	23,4	9,5	18,1	0,3	0,1	0,2	3,0	-13,9	8,6	14,7	-59,4	90,5	3,95	1,82	3,69
Educación Primaria	738,3	661,2	605,4	9,0	8,4	7,7	-149,5	-77,1	-55,8	-16,8	-10,4	-8,4	13,29	12,10	11,61
Educación Secundaria Primera etapa y formación e inserción laboral correspondiente	1.878,2	1.762,6	1.766,2	23,0	22,3	22,6	-9,4	-115,6	3,6	-0,5	-6,2	0,2	40,89	37,94	37,15
Educación Secundaria Segunda etapa y formación e inserción laboral correspondiente	1.987,7	1.933,2	1.831,1	24,3	24,5	23,4	-19,4	-54,5	-102,1	-1,0	-2,7	-5,3	49,72	48,16	46,48
Formación e inserción laboral con título de secundaria (2ª etapa)	1,9	5,8	1,9	0,0	0,1	0,0	-0,6	3,9	-3,9	-24,0	205,3	-67,2	65,52	70,73	34,55
Educación superior, excepto doctorado	3.480,0	3.464,2	3.538,8	42,6	43,8	45,2	8,5	-15,8	74,6	0,2	-0,5	2,2	69,31	68,12	67,24
Doctorado	63,2	67,3	66,9	0,8	0,9	0,9	6,3	4,1	-0,4	11,1	6,5	-0,6	81,13	77,89	82,90

(\*) Los datos 2002/2013 corresponden a la serie revisada incorporando la nueva base poblacional de la EPA actualizada con las nuevas estimaciones de población y hogares derivadas del Censo de Población y Viviendas de 2011, en sustitución de la basada en el Censo 2001.

FUENTE: INE. EPA

A-INF TRIM\3.4.OCUESTSX

**3.4.BIS.- OCUPADOS SEGÚN NIVEL DE ESTUDIOS Y SEXO CNED -2014**

	VALORES ABSOLUTOS (en miles)			DISTRIBUCIONES PORCENTUALES			VARIACIONES		VARIACIONES ANUALES				TASAS DE EMPLEO		
	T.IV.14	T.IV.15	T.IV.16	T.IV.14	T.IV.15	T.IV.16	T.IV.16 - T.III.16		Miles		%		T.IV.14	T.IV.15	T.IV.16
							Miles	%	T.IV.15	T.IV.16	T.IV.15	T.IV.16			
<b>AMBOS SEXOS</b>	<b>17.569,1</b>	<b>18.094,2</b>	<b>18.508,1</b>	<b>100,0</b>	<b>100,0</b>	<b>100,0</b>	<b>-19,4</b>	<b>-0,1</b>	525,1	413,9	3,0	2,3	<b>45,61</b>	<b>47,01</b>	<b>47,97</b>
Analfabetos	36,8	45,3	40,0	0,2	0,3	0,2	-0,4	-1,0	8,5	-5,3	23,1	-11,7	5,06	6,57	6,02
Estudios primarios incompletos	187,3	212,9	171,2	1,1	1,2	0,9	-11,5	-6,3	25,6	-41,7	13,7	-19,6	7,13	8,37	7,29
Educación primaria	1.026,3	987,4	970,3	5,8	5,5	5,2	3,0	0,3	-38,9	-17,1	-3,8	-1,7	17,66	17,75	17,84
Primera etapa de educación secundaria y similar	4.756,4	4.946,7	5.109,0	27,1	27,3	27,6	7,1	0,1	190,3	162,3	4,0	3,3	43,65	44,98	46,04
Segunda etapa de educación secundaria, con orientación general	2.485,6	2.543,0	2.650,3	14,1	14,1	14,3	13,2	0,5	57,4	107,3	2,3	4,2	48,90	49,57	50,35
Segunda etapa de educación secundaria con orientación profesional (incluye educación postsecundaria no superior)	1.640,7	1.739,6	1.784,8	9,3	9,6	9,6	-31,5	-1,7	98,9	45,2	6,0	2,6	59,77	60,79	62,14
Educación superior	7.436,1	7.619,2	7.782,6	42,3	42,1	42,0	0,8	0,0	183,1	163,4	2,5	2,1	69,95	71,18	71,38
<b>VARONES</b>	<b>9.558,3</b>	<b>9.863,3</b>	<b>10.071,9</b>	<b>100,0</b>	<b>100,0</b>	<b>100,0</b>	<b>-40,9</b>	<b>-0,4</b>	<b>305,0</b>	<b>208,6</b>	<b>3,2</b>	<b>2,1</b>	<b>50,91</b>	<b>52,63</b>	<b>53,64</b>
Analfabetos	21,8	29,0	23,7	0,2	0,3	0,2	-1,2	-4,8	7,2	-5,3	33,0	-18,3	9,32	13,00	11,15
Estudios primarios incompletos	112,7	126,6	104,9	1,2	1,3	1,0	-12,2	-10,4	13,9	-21,7	12,3	-17,1	10,24	11,89	10,64
Educación primaria	593,7	615,6	592,4	6,2	6,2	5,9	-4,9	-0,8	21,9	-23,2	3,7	-3,8	22,40	24,08	23,84
Primera etapa de educación secundaria y similar	2.913,3	3.056,0	3.173,1	30,5	31,0	31,5	-4,8	-0,2	142,7	117,1	4,9	3,8	50,63	52,54	53,99
Segunda etapa de educación secundaria, con orientación general	1.377,9	1.441,3	1.481,7	14,4	14,6	14,7	15,8	1,1	63,4	40,4	4,6	2,8	54,04	55,02	55,82
Segunda etapa de educación secundaria con orientación profesional (incluye educación postsecundaria no superior)	880,5	914,7	942,1	9,2	9,3	9,4	-14,3	-1,5	34,2	27,4	3,9	3,0	65,10	65,57	67,71
Educación superior	3.658,4	3.680,1	3.754,0	38,3	37,3	37,3	-19,2	-0,5	21,7	73,9	0,6	2,0	71,28	72,63	72,60
<b>MUJERES</b>	<b>8.010,8</b>	<b>8.230,8</b>	<b>8.436,2</b>	<b>100,0</b>	<b>100,0</b>	<b>100,0</b>	<b>21,4</b>	<b>0,3</b>	<b>220,0</b>	<b>205,4</b>	<b>2,7</b>	<b>2,5</b>	<b>40,56</b>	<b>41,68</b>	<b>42,59</b>
Analfabetos	15,0	16,3	16,3	0,2	0,2	0,2	0,8	5,2	1,3	0,0	8,7	0,0	3,04	3,49	3,61
Estudios primarios incompletos	74,6	86,3	66,3	0,9	1,0	0,8	0,7	1,1	11,7	-20,0	15,7	-23,2	4,89	5,84	4,87
Educación primaria	432,6	371,7	377,9	5,4	4,5	4,5	7,9	2,1	-60,9	6,2	-14,1	1,7	13,68	12,36	12,79
Primera etapa de educación secundaria y similar	1.843,1	1.890,7	1.935,9	23,0	23,0	22,9	11,9	0,6	47,6	45,2	2,6	2,4	35,84	36,49	37,09
Segunda etapa de educación secundaria, con orientación general	1.107,7	1.101,8	1.168,6	13,8	13,4	13,9	-2,6	-0,2	-5,9	66,8	-0,5	6,1	43,72	43,89	44,79
Segunda etapa de educación secundaria con orientación profesional (incluye educación postsecundaria no superior)	760,1	824,9	842,7	9,5	10,0	10,0	-17,2	-2,0	64,8	17,8	8,5	2,2	54,59	56,25	56,92
Educación superior	3.777,7	3.939,1	4.028,6	47,2	47,9	47,8	20,0	0,5	161,4	89,5	4,3	2,3	68,70	69,88	70,29

FUENTE: INE. EPA  
A-INF TRIM)3.4.OCUESTSX

**Gráfico 12.- Tasa de ocupación según nivel de estudios**

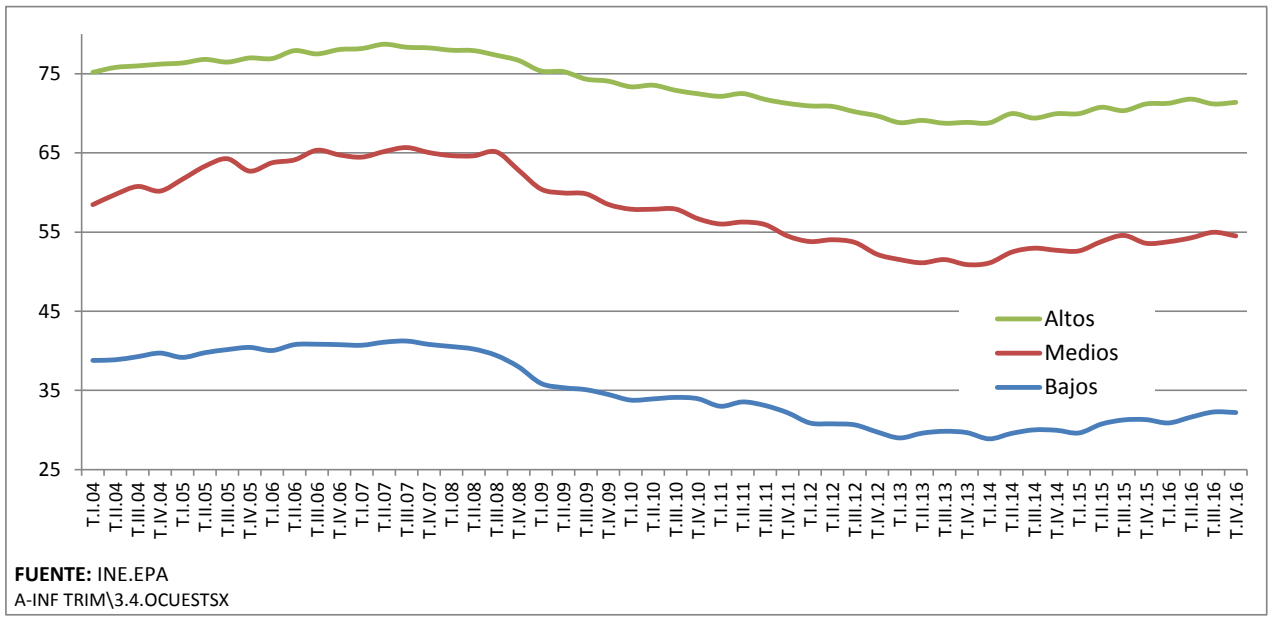

3.5.- OCUPADOS POR SECTORES DE ACTIVIDAD (\*)

PERIODO	TOTAL	AGRARIO	NO AGRARIO				AGRARIO	NO AGRARIO			
			TOTAL	INDUSTRIA	CONSTRUCCIÓN	SERVICIOS		TOTAL	INDUSTRIA	CONSTRUCCIÓN	SERVICIOS
<b>Valores del periodo</b>											
<b>En miles</b>											
1998	13.904,2	1.084,5	12.819,7	2.858,3	1.385,3	8.576,1	7,8	92,2	20,6	10,0	61,7
1999	14.689,8	1.048,7	13.641,1	2.957,9	1.572,2	9.111,0	7,1	92,9	20,1	10,7	62,0
2000	15.505,9	1.028,7	14.477,2	3.082,5	1.722,7	9.672,0	6,6	93,4	19,9	11,1	62,4
2001	16.146,3	1.045,2	15.101,1	3.176,7	1.876,2	10.048,1	6,5	93,5	19,7	11,6	62,2
2002	16.790,1	1.000,2	15.789,9	3.215,8	1.982,0	10.592,2	6,0	94,0	19,2	11,8	63,1
2003	17.475,6	996,4	16.479,2	3.220,3	2.112,6	11.146,4	5,7	94,3	18,4	12,1	63,8
2004	18.142,3	996,4	17.145,8	3.224,7	2.252,7	11.668,5	5,5	94,5	17,8	12,4	64,3
2005	19.207,0	1.018,0	18.189,1	3.310,9	2.368,7	12.509,5	5,3	94,7	17,2	12,3	65,1
2006	19.939,1	958,1	18.981,0	3.319,8	2.542,9	13.118,2	4,8	95,2	16,6	12,8	65,8
2007	20.579,9	929,4	19.650,6	3.287,4	2.703,4	13.659,8	4,5	95,5	16,0	13,1	66,4
2008 CNAE-1993	20.469,7	888,4	19.581,3	3.264,1	2.408,7	13.908,6	4,3	95,7	15,9	11,8	67,9
2008 CNAE-2009	20.469,7	828,2	19.641,5	3.236,7	2.459,9	13.945,0	4,0	96,0	15,8	12,0	68,1
2009	19.106,9	788,1	18.318,8	2.807,6	1.889,8	13.621,4	4,1	95,9	14,7	9,9	71,3
2010	18.724,5	786,1	17.938,4	2.650,5	1.651,4	13.636,6	4,2	95,8	14,2	8,8	72,8
2011	18.421,4	755,3	17.666,2	2.604,7	1.403,9	13.657,6	4,1	95,9	14,1	7,6	74,1
2012	17.632,7	743,4	16.889,2	2.483,7	1.161,3	13.244,2	4,2	95,8	14,1	6,6	75,1
2013	17.139,0	736,6	16.402,5	2.355,5	1.029,5	13.017,5	4,3	95,7	13,7	6,0	76,0
2014	17.344,2	735,9	16.608,3	2.380,0	993,5	13.234,9	4,2	95,8	13,7	5,7	76,3
2015	17.866,1	736,8	17.129,3	2.482,3	1.073,7	13.573,3	4,1	95,9	13,9	6,0	76,0
2016	18.341,6	774,5	17.567,0	2.522,2	1.079,3	13.971,0	4,2	95,8	13,8	5,9	76,2
2014											
IV Trim.	17.569,1	728,9	16.840,2	2.438,8	1.030,4	13.371,0	4,1	95,9	13,9	5,9	76,1
2015											
I Trim.	17.454,8	717,4	16.737,4	2.441,1	1.060,6	13.235,7	4,1	95,9	14,0	6,1	75,8
II Trim.	17.866,5	740,4	17.126,2	2.505,9	1.092,9	13.527,4	4,1	95,9	14,0	6,1	75,7
III Trim.	18.048,7	709,5	17.339,1	2.518,9	1.082,6	13.737,6	3,9	96,1	14,0	6,0	76,1
IV Trim.	18.094,2	779,7	17.314,4	2.463,4	1.058,5	13.792,5	4,3	95,7	13,6	5,8	76,2
2016											
I Trim.	18.029,6	777,4	17.252,3	2.481,4	1.031,7	13.739,2	4,3	95,7	13,8	5,7	76,2
II Trim.	18.301,0	760,2	17.540,8	2.497,1	1.077,2	13.966,5	4,2	95,8	13,6	5,9	76,3
III Trim.	18.527,5	743,8	17.783,7	2.531,3	1.107,2	14.145,2	4,0	96,0	13,7	6,0	76,3
IV Trim.	18.508,1	816,7	17.691,3	2.579,1	1.079,3	14.032,9	4,4	95,6	13,9	5,8	75,8
<b>Variaciones con respecto al trimestre anterior</b>											
<b>En miles</b>											
2015											
IV Trim.	45,5	70,2	-24,7	-55,5	-24,1	54,9					
2016											
I Trim.	-64,6	-2,3	-62,1	18,0	-26,8	-53,3					
II Trim.	271,4	-17,2	288,5	15,7	45,5	227,3					
III Trim.	226,5	-16,4	242,9	34,2	30,0	178,7					
IV Trim.	-19,4	72,9	-92,4	47,8	-27,9	-112,3					
<b>En porcentaje</b>											
2015											
IV Trim.	0,3	9,9	-0,1	-2,2	-2,2	0,4	0,4	-0,4	-0,3	-0,1	0,1
2016											
I Trim.	-0,4	-0,3	-0,4	0,7	-2,5	-0,4	0,0	0,0	0,1	-0,1	0,0
II Trim.	1,5	-2,2	1,7	0,6	4,4	1,7	-0,2	0,2	-0,1	0,2	0,1
III Trim.	1,2	-2,2	1,4	1,4	2,8	1,3	-0,1	0,1	0,0	0,1	0,0
IV Trim.	-0,1	9,8	-0,5	1,9	-2,5	-0,8	0,4	-0,4	0,3	-0,1	-0,5
<b>Variaciones con respecto a igual periodo del año anterior</b>											
<b>En miles</b>											
2003	685,5	-3,8	689,3	4,5	130,6	554,2					
2004	666,7	0,0	666,6	4,4	140,1	522,1					
2005	1.064,8	21,6	1.043,3	86,2	116,1	841,0					
2006	732,1	-59,8	791,9	8,9	174,2	608,7					
2007	640,8	-28,7	669,6	-32,4	160,5	541,5					
2008 CNAE-1993	-110,3	-41,0	-69,2	-23,3	-294,7	248,8					
2009	-1.362,8	-40,1	-1.322,7	-429,1	-570,1	-323,5					
2010	-382,4	-2,0	-380,4	-157,1	-238,5	15,2					
2011	-303,0	-30,8	-272,2	-45,8	-247,5	21,0					
2012	-788,7	-11,9	-777,0	-121,0	-242,6	-413,4					
2013	-493,7	-6,8	-486,8	-128,2	-131,9	-226,7					
2014	205,2	-0,7	205,8	24,4	-36,0	217,4					
2015	521,9	0,9	521,0	102,4	80,2	338,5					
2016	475,5	37,8	437,8	39,9	0,2	397,7					
2014											
IV Trim.	433,9	-48,4	482,2	98,0	40,0	344,2					
2015											
I Trim.	504,2	-91,7	595,9	142,5	118,5	334,9					
II Trim.	513,5	1,1	512,5	150,6	113,9	248,0					
III Trim.	544,7	43,4	501,3	91,8	60,1	349,4					
IV Trim.	525,1	50,8	474,2	24,6	28,1	421,5					
2016											
I Trim.	574,8	60,0	514,9	40,3	-28,9	503,5					
II Trim.	434,5	19,8	414,6	-8,8	-15,7	439,1					
III Trim.	478,8	34,3	444,6	12,4	24,6	407,6					
IV Trim.	413,9	37,0	376,9	115,7	20,8	240,4					
<b>En porcentaje</b>											
2003	4,1	-0,4	4,4	0,1	6,6	5,2	-0,3	0,3	-0,7	0,3	0,7
2004	3,8	0,0	4,0	0,1	6,6	4,7	-0,2	0,2	-0,7	0,3	0,5
2005	5,9	2,2	6,1	2,7	5,2	7,2	-0,2	0,2	-0,5	-0,1	0,8
2006	3,8	-5,9	4,4	0,3	7,4	4,9	-0,5	0,5	-0,6	0,4	0,7
2007	3,2	-3,0	3,5	-1,0	6,3	4,1	-0,3	0,3	-0,7	0,4	0,6
2008 CNAE-1993	-0,5	-4,4	-0,4	-0,7	-10,9	1,8	-0,2	0,2	0,0	-1,4	1,6
2009	-6,7	-4,8	-6,7	-13,3	-23,2	-2,3	0,1	-0,1	-1,1	-2,1	3,2
2010	-2,0	-0,3	-2,1	-5,6	-12,6	0,1	0,1	-0,1	-0,5	-1,1	1,5
2011	-1,6	-3,9	-1,5	-1,7	-15,0	0,2	-0,1	0,1	0,0	-1,2	1,3
2012	-4,3	-1,6	-4,4	-4,6	-17,3	-3,0	0,1	-0,1	-0,1	-1,0	1,0
2013	-2,8	-0,9	-2,9	-5,2	-11,4	-1,7	0,1	-0,1	-0,3	-0,6	0,8
2014	1,2	-0,1	1,3	1,0	-3,5	1,7	-0,1	0,1	0,0	-0,3	0,4
2015	3,0	0,1	3,1	4,3	8,1	2,6	-0,1	0,1	0,2	0,3	-0,3
2016	2,7	5,1	2,6	1,6	0,0	2,9	0,1	-0,1	-0,1	-0,2	0,2
2014											
IV Trim.	2,5	-6,2	2,9	4,2	4,0	2,6	-0,4	0,4	0,2	0,1	0,1
2015											
I Trim.	3,0	-11,3	3,7	6,2	12,6	2,6	-0,7	0,7	0,4	0,5	-0,3
II Trim.	3,0	0,1	3,1	6,4	11,6	1,9	-0,1	0,1	0,5	0,5	-0,8
III Trim.	3,1	6,5	3,0	3,8	5,9	2,6	0,1	-0,1	0,1	0,2	-0,4
IV Trim.	3,0	7,0	2,8	1,0	2,7	3,2	0,2	-0,2	-0,3	0,0	0,1
2016											
I Trim.	3,3	8,4	3,1	1,7	-2,7	3,8	0,2	-0,2	-0,2	-0,4	0,4
II Trim.	2,4	2,7	2,4	-0,4	-1,4	3,2	0,0	0,0	-0,4	-0,2	0,6
III Trim.	2,7	4,8	2,6	0,5	2,3	3,0	0,1	-0,1	-0,3	0,0	0,2
IV Trim.	2,3	4,7	2,2	4,7	2,0	1,7	0,1	-0,1	0,3	0,0	-0,4

(\*) Los datos 2002/2013 corresponden a la serie revisada incorporando la nueva base poblacional de la EPA actualizada con las nuevas estimaciones de población y hogares derivadas del Censo de Población y Viviendas de 2011, en sustitución de la basada en el Censo 2001.  
 FUENTE:INE. EPA  
 A-INF TRIM\3.5.OCUSEAC

### Gráfico 13.- Ocupados según sector de actividad

Valores absolutos en miles

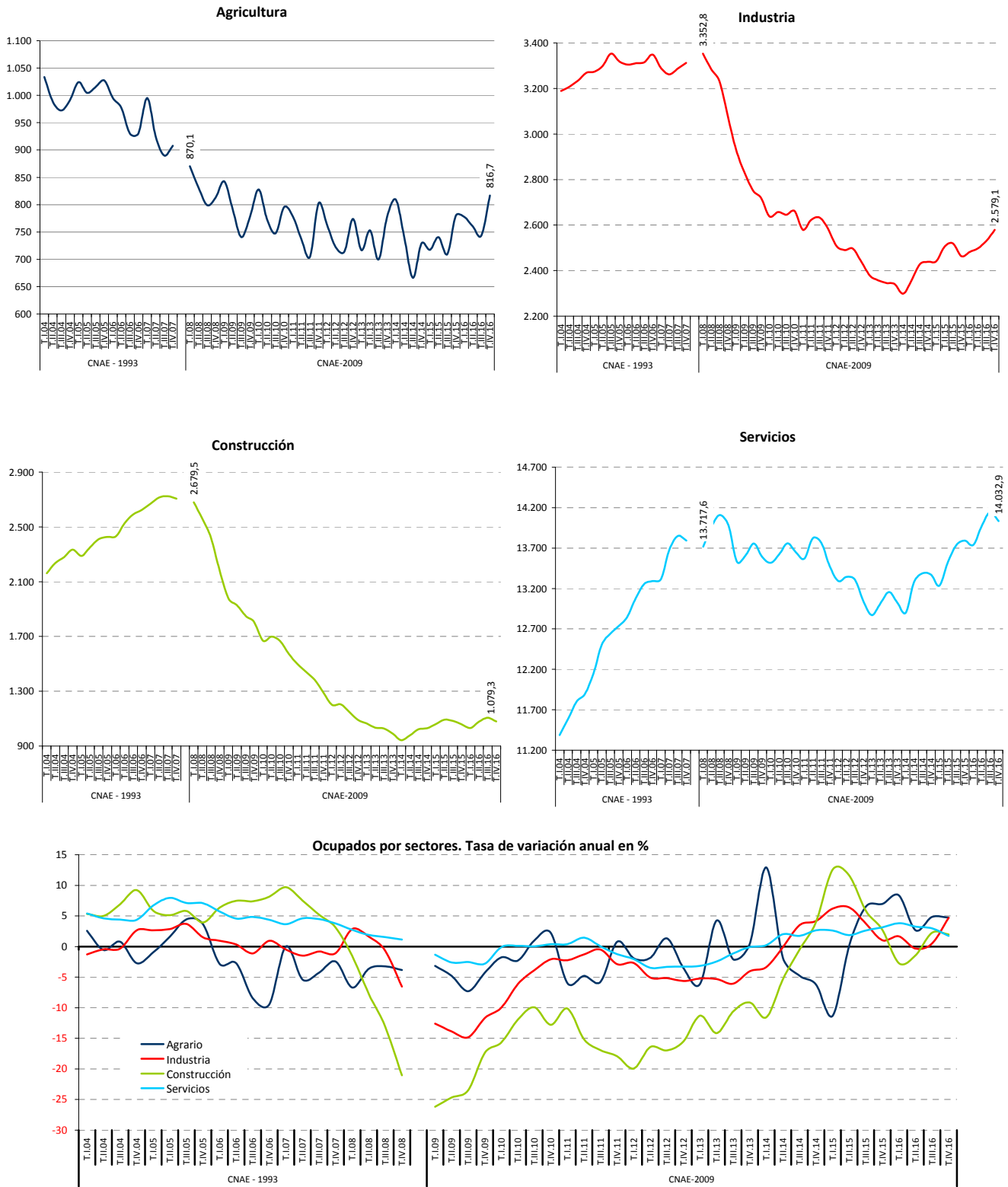

FUENTE: INE. EPA  
A-INF TRIM\3.5.OCUSEAC

### 3.6.-OCUPADOS SEGÚN SECCIONES DE ACTIVIDAD. (\*)

#### CNAE 93

	AÑO 2005		AÑO 2006		2007		2008		Variaciones anuales 2008/2007	
	MEDIA ANUAL		MEDIA ANUAL		MEDIA ANUAL		MEDIA ANUAL			
	Valores absolutos (miles)	Distribuc. Porcentual	Valores absolutos (miles)	Distribuc. Porcentual	Valores absolutos (miles)	Distribuc. Porcentual	Valores absolutos (miles)	Distribuc. Porcentual	Miles	%
Agricultura, ganadería, caza y silvicultura	957,3	5,0	906,4	4,5	877,1	4,3	839,6	4,1	-29,3	-3,2
Pesca	60,6	0,3	51,7	0,3	52,3	0,3	48,8	0,2	0,7	1,3
Industrias extractivas	60,6	0,3	66,5	0,3	59,6	0,3	52,8	0,3	-6,9	-10,3
Industrias manufactureras	3.142,3	16,4	3.132,2	15,7	3.114,4	15,1	3.096,7	15,1	-17,7	-0,6
Producción y distribución de energía eléctrica, gas y agua	107,9	0,6	121,2	0,6	113,3	0,6	114,5	0,6	-7,9	-6,5
Construcción	2.368,7	12,3	2.542,9	12,8	2.703,4	13,1	2.408,7	11,8	160,5	6,3
Comercio; repar. veh. de motor, motocicl. y artíc. personales y de uso doméstico	2.905,5	15,1	3.003,0	15,1	3.150,2	15,3	3.258,1	15,9	147,1	4,9
Hostelería	1.300,9	6,8	1.405,2	7,0	1.457,6	7,1	1.457,9	7,1	52,4	3,7
Transporte, almacenamiento y comunicaciones	1.137,1	5,9	1.172,0	5,9	1.190,2	5,8	1.187,5	5,8	18,2	1,6
Intermediación financiera	467,6	2,4	480,0	2,4	507,5	2,5	514,2	2,5	27,5	5,7
Actividades inmobiliarias y de alquiler; servicios empresariales	1.706,6	8,9	1.892,8	9,5	2.065,1	10,0	2.120,2	10,4	172,4	9,1
Administración pública, defensa y seguridad social obligatoria	1.213,2	6,3	1.239,4	6,2	1.259,2	6,1	1.300,7	6,4	19,8	1,6
Educación	1.111,4	5,8	1.126,1	5,6	1.132,0	5,5	1.147,6	5,6	5,9	0,5
Actividades sanitarias y veterinarias, servicios sociales	1.157,0	6,0	1.204,1	6,0	1.259,5	6,1	1.303,0	6,4	55,3	4,6
Otras act. sociales y de serv. prestados a la comunidad; serv. personales	814,3	4,2	834,3	4,2	867,9	4,2	874,3	4,3	33,6	4,0
Hogares que emplean personal doméstico	689,8	3,6	754,9	3,8	768,6	3,7	743,0	3,6	13,7	1,8
Organismos extraterritoriales	6,2	0,0	6,5	0,0	2,2	0,0	2,1	0,0	-4,3	-66,5
<b>TOTAL</b>	<b>19.207,0</b>	<b>100,0</b>	<b>19.939,1</b>	<b>100,0</b>	<b>20.579,9</b>	<b>100,0</b>	<b>20.469,7</b>	<b>100,0</b>	<b>640,8</b>	<b>3,2</b>

(\*) Los datos 2002/2013 corresponden a la serie revisada incorporando la nueva base poblacional de la EPA actualizada con las nuevas estimaciones de población y hogares derivadas del Censo de Población y Viviendas de 2011, en sustitución de la basada en el Censo 2001.

FUENTE: INE. EPA

A-INF TRIM\3.6.EMPSEC

3.6. BIS.- OCUPADOS SEGÚN SECCIONES DE ACTIVIDAD (\*)

CNAE 2009

	2013		2014		2015		2016		Año 2016					
	MEDIA ANUAL		MEDIA ANUAL		MEDIA ANUAL		MEDIA ANUAL				IV trimestre			
	Valores absolutos (miles)	Distribuc. Porcentual	Valores absolutos (miles)	Distribuc. Porcentual	Valores absolutos (miles)	Distribuc. Porcentual	Valores absolutos (miles)	Distribuc. Porcentual	Valores absolutos (miles)	Distribuc. Porcentual	Variaciones sobre trimestre anterior		Variaciones anuales	
											Miles	%	Miles	%
A Agricultura, ganadería, silvicultura y pesca	736,6	4,30	735,9	4,24	736,8	4,12	774,5	4,22	816,7	4,41	72,9	9,80	37,0	4,75
B Industrias extractivas	29,9	0,17	31,5	0,18	33,6	0,19	30,5	0,17	31,0	0,17	1,0	3,33	-5,8	-15,76
C Industria manufacturera	2.118,7	12,36	2.141,4	12,35	2.225,0	12,45	2.284,2	12,45	2.331,8	12,60	35,1	1,53	108,3	4,87
D Suministro de energía eléctrica, gas, vapor y aire acondicionado	78,7	0,46	93,8	0,54	92,3	0,52	83,6	0,46	84,6	0,46	2,3	2,79	4,7	5,88
E Suministro de agua, actividades de saneamiento, gestión de residuos y descontaminación	128,2	0,75	113,3	0,65	131,5	0,74	123,9	0,68	131,6	0,71	9,4	7,69	8,4	6,82
F Construcción	1.029,5	6,01	993,5	5,73	1.073,7	6,01	1.073,9	5,85	1.079,3	5,83	-27,9	-2,52	20,8	1,97
G Comercio al por mayor y al por menor; reparación de vehículos de motor y motocicletas	2.846,6	16,61	2.866,8	16,53	2.921,4	16,35	2.968,9	16,19	3.017,9	16,31	-2,3	-0,08	88,6	3,02
H Transporte y almacenamiento	831,7	4,85	852,8	4,92	870,5	4,87	932,1	5,08	940,1	5,08	-4,6	-0,49	32,0	3,52
I Hostelería	1.332,6	7,78	1.403,8	8,09	1.505,2	8,42	1.604,1	8,75	1.566,7	8,46	-134,5	-7,91	24,6	1,60
J Información y comunicaciones	522,9	3,05	515,6	2,97	530,2	2,97	545,6	2,97	560,9	3,03	28,5	5,35	15,1	2,77
K Actividades financieras y de seguros	454,1	2,65	452,7	2,61	454,1	2,54	457,9	2,50	467,5	2,53	13,5	2,97	12,3	2,70
L Actividades inmobiliarias	92,1	0,54	99,5	0,57	104,2	0,58	114,2	0,62	118,6	0,64	1,3	1,11	14,7	14,15
M Actividades profesionales, científicas y técnicas	836,6	4,88	851,4	4,91	890,7	4,99	924,4	5,04	950,8	5,14	15,3	1,64	36,7	4,01
N Actividades administrativas y servicios auxiliares	882,8	5,15	899,4	5,19	927,9	5,19	940,0	5,12	924,3	4,99	-24,4	-2,57	-15,7	-1,67
O Administración Pública y defensa; Seguridad social obligatoria	1.277,4	7,45	1.308,8	7,55	1.325,2	7,42	1.266,4	6,90	1.268,2	6,85	1,6	0,13	-40,9	-3,12
P Educación	1.163,6	6,79	1.151,9	6,64	1.182,3	6,62	1.267,8	6,91	1.268,0	6,85	66,5	5,53	27,6	2,23
Q Actividades sanitarias y de servicios sociales	1.365,6	7,97	1.416,5	8,17	1.442,1	8,07	1.510,7	8,24	1.507,0	8,14	-66,1	-4,20	37,3	2,54
R Actividades artísticas, recreativas y de entretenimiento	315,7	1,84	350,3	2,02	365,2	2,04	376,8	2,05	369,2	1,99	-23,8	-6,06	12,1	3,39
S Otros servicios	419,6	2,45	405,5	2,34	424,3	2,38	434,6	2,37	439,3	2,37	1,7	0,39	1,3	0,30
T Actividades de los hogares como empleadores de personal doméstico y como productores de bienes y servicios para uso propio	669,8	3,91	657,0	3,79	627,8	3,51	624,1	3,40	630,1	3,40	14,1	2,29	-6,9	-1,08
U Actividades de organizaciones y organismos extraterritoriales	6,6	0,04	3,1	0,02	2,4	0,01	3,5	0,02	4,6	0,02	1,2	35,29	1,9	70,37
<b>TOTAL</b>	<b>17.139,0</b>	<b>100,00</b>	<b>17.344,2</b>	<b>100,00</b>	<b>17.866,1</b>	<b>100,00</b>	<b>18.341,6</b>	<b>100,00</b>	<b>18.508,1</b>	<b>100,00</b>	<b>-19,4</b>	<b>-0,10</b>	<b>413,9</b>	<b>2,29</b>

(\*) Los datos 2002/2013 corresponden a la serie revisada incorporando la nueva base poblacional de la EPA actualizada con las nuevas estimaciones de población y hogares derivadas del Censo de Población y Viviendas de 2011, en sustitución de la basada en el Censo 2001.

FUENTE: INE. EPA  
A-INF TRIM3.6.EMPSEC



## 3.7.- OCUPADOS POR SITUACIÓN PROFESIONAL (\*)

PERIODO	TOTAL	ASALARIADOS					NO ASALARIADOS					
		TOTAL	Sector privado	Sector público			TOTAL(1)	Empleadores	Empresarios sin asal.ar.o trab.indep.	Miembros de cooperativas	Ayudas familiares	
				TOTAL	Admone. Públicas	Empresas públicas						
<b>Valores absolutos en miles</b>												
1998	13.904,2	10.737,9	8.409,8	2.328,2	2.094,9	233,3	3.166,3	730,4	1.942,1	87,2	384,0	
1999	14.689,8	11.560,9	9.203,2	2.357,7	2.133,8	224,0	3.129,0	795,0	1.873,6	96,3	344,6	
2000	15.505,9	12.378,1	9.936,7	2.441,5	2.209,0	232,5	3.127,8	799,9	1.896,0	91,5	324,4	
2001	16.146,3	12.949,4	10.443,7	2.505,7	2.306,3	199,5	3.196,9	849,1	1.932,4	93,2	302,7	
2002	16.790,1	13.633,9	11.014,6	2.619,3	2.421,3	198,1	3.156,2	875,0	1.886,7	89,1	283,0	
2003	17.475,6	14.301,3	11.565,3	2.736,0	2.533,4	202,6	3.174,3	925,4	1.860,3	94,5	273,2	
2004	18.142,3	14.879,9	12.038,7	2.841,2	2.634,6	206,6	3.262,4	964,5	1.934,3	85,6	259,4	
2005	19.207,0	15.723,9	12.806,8	2.917,1	2.764,7	152,4	3.483,1	977,2	2.090,4	82,3	307,1	
2006	19.939,1	16.390,6	13.459,1	2.931,5	2.759,1	172,5	3.548,5	1.069,6	2.102,9	91,4	266,9	
2007	20.579,9	16.968,1	13.998,4	2.969,7	2.810,2	159,5	3.611,9	1.114,6	2.187,9	79,0	221,2	
2008	20.469,7	16.861,2	13.854,6	3.006,7	2.859,8	146,9	3.608,4	1.164,8	2.155,8	66,0	209,8	
2009	19.106,9	15.881,1	12.762,2	3.119,0	2.968,9	150,1	3.225,7	1.070,5	1.937,9	33,3	173,4	
2010	18.724,5	15.592,3	12.382,7	3.209,6	3.061,2	148,4	3.132,2	1.030,1	1.907,8	32,4	152,7	
2011	18.421,4	15.394,2	12.117,2	3.277,0	3.119,8	157,2	3.019,5	949,8	1.899,4	32,5	137,8	
2012	17.632,7	14.573,4	11.461,1	3.112,4	2.955,9	156,5	3.051,0	915,1	1.985,1	28,0	122,9	
2013	17.139,0	14.069,1	11.131,8	2.937,3	2.771,9	165,5	3.060,7	872,0	2.050,8	23,4	114,7	
2014	17.344,2	14.285,8	11.360,0	2.925,8	2.774,7	151,1	3.051,0	877,3	2.046,5	24,5	102,8	
2015	17.866,1	14.773,5	11.798,5	2.975,0	2.826,0	149,1	3.087,5	888,3	2.076,2	22,7	100,4	
2016	18.341,6	15.228,2	12.227,4	3.000,8	2.841,2	159,7	3.107,1	909,4	2.083,7	26,3	87,7	
2014	IV Trim.	17.569,1	14.483,1	11.555,5	2.927,5	2.776,9	150,6	3.077,9	892,9	2.062,8	24,7	97,5
2015	I Trim.	17.454,8	14.393,9	11.437,2	2.956,7	2.809,6	147,1	3.055,0	854,2	2.081,5	21,5	97,8
	II Trim.	17.866,5	14.762,3	11.806,0	2.956,3	2.810,4	145,9	3.099,2	890,7	2.073,4	23,0	112,1
	III Trim.	18.048,7	14.948,9	11.962,5	2.986,4	2.837,0	149,4	3.094,4	885,5	2.083,9	22,2	102,8
	IV Trim.	18.094,2	14.988,8	11.988,1	3.000,7	2.846,8	153,9	3.101,2	922,6	2.065,8	24,0	88,8
2016	I Trim.	18.029,6	14.935,1	11.916,9	3.018,3	2.858,6	159,7	3.090,3	899,1	2.072,5	27,2	91,5
	II Trim.	18.301,0	15.187,8	12.192,7	2.995,0	2.836,0	159,0	3.106,0	914,8	2.086,6	24,3	80,3
	III Trim.	18.527,5	15.404,6	12.400,7	3.003,9	2.847,9	156,0	3.116,9	918,2	2.077,4	28,8	92,5
	IV Trim.	18.508,1	15.385,4	12.399,3	2.986,1	2.822,2	163,9	3.115,2	905,5	2.098,2	24,9	86,6
<b>Variaciones con respecto al trimestre anterior en miles</b>												
2015	IV Trim.	45,5	39,9	25,6	14,3	9,8	4,5	6,8	37,1	-18,1	1,8	-14,0
2016	I Trim.	-64,6	-53,7	-71,2	17,6	11,8	5,8	-10,9	-23,5	6,7	3,2	2,7
	II Trim.	271,4	252,7	275,8	-23,3	-22,6	-0,7	15,7	15,7	14,1	-2,9	-11,2
	III Trim.	226,5	216,8	208,0	8,9	11,9	-3,0	10,9	3,4	-9,2	4,5	12,2
	IV Trim.	-19,4	-19,2	-1,4	-17,8	-25,7	7,9	-1,7	-12,7	20,8	-3,9	-5,9
<b>Variaciones con respecto al trimestre anterior en porcentaje</b>												
2015	IV Trim.	0,3	0,3	0,2	0,5	0,3	3,0	0,2	4,2	-0,9	8,1	-13,6
2016	I Trim.	-0,4	-0,4	-0,6	0,6	0,4	3,8	-0,4	-2,5	0,3	13,3	3,0
	II Trim.	1,5	1,7	2,3	-0,8	-0,8	-0,4	0,5	1,7	0,7	-10,7	-12,2
	III Trim.	1,2	1,4	1,7	0,3	0,4	-1,9	0,4	0,4	-0,4	18,5	15,2
	IV Trim.	-0,1	-0,1	0,0	-0,6	-0,9	5,1	-0,1	-1,4	1,0	-13,5	-6,4
<b>Variaciones con respecto a igual periodo del año anterior en miles</b>												
2003	685,5	667,4	550,7	116,7	112,2	4,5	18,1	50,4	-26,4	5,4	-9,8	
2004	666,7	578,5	473,4	105,2	101,2	3,9	88,1	39,2	74,0	-13,8	-8,9	
2005	1.064,8	844,0	768,2	75,9	130,1	-54,2	220,7	12,7	156,2	-3,3	47,8	
2006	732,1	666,7	652,2	14,5	-5,6	20,1	65,4	92,4	12,5	9,1	-40,3	
2007	640,8	577,5	539,4	38,1	51,1	-13,0	63,3	45,0	85,0	-12,4	-45,6	
2008	-110,3	-106,8	-143,8	37,0	49,6	-12,6	-3,4	50,1	-32,1	-13,0	-11,5	
2009	-1.362,8	-980,1	-1.092,4	112,3	109,1	3,2	-382,7	-94,3	-217,9	-32,7	-36,4	
2010	-382,4	-288,8	-379,5	90,6	92,3	-1,7	-93,6	-40,4	-30,2	-0,9	-20,6	
2011	-303,0	-198,2	-265,5	67,4	58,6	8,8	-112,7	-80,3	-8,4	0,1	-14,9	
2012	-788,7	-820,8	-656,1	-164,7	-164,0	-0,7	31,6	-34,7	85,7	-4,5	-15,0	
2013	-493,7	-504,3	-329,3	-175,0	-184,0	8,9	9,7	-43,2	65,7	-4,7	-8,2	
2014	205,2	216,7	228,3	-11,5	2,8	-14,4	-9,7	5,3	-4,3	1,1	-11,9	
2015	521,9	487,7	438,4	49,2	51,3	-2,0	36,4	11,0	29,6	-1,8	-2,4	
2016	475,5	454,8	429,0	25,8	15,2	10,6	19,6	21,2	7,5	3,6	-12,7	
2014	IV Trim.	433,9	389,7	371,5	18,1	32,2	-14,1	43,3	13,7	42,5	-0,7	-12,2
2015	I Trim.	504,2	464,4	428,3	36,2	46,8	-10,6	40,7	0,3	44,5	-4,6	0,5
	II Trim.	513,5	444,8	418,0	26,8	30,4	-3,6	72,5	33,7	27,8	2,2	8,8
	III Trim.	544,7	535,8	474,9	60,8	57,9	2,9	9,2	-19,8	43,3	-4,1	-10,2
	IV Trim.	525,1	505,7	432,6	73,2	69,9	3,3	23,3	29,7	3,0	-0,7	-8,7
2016	I Trim.	574,8	541,2	479,7	61,6	49,0	12,6	35,3	44,9	-9,0	5,7	-6,3
	II Trim.	434,5	425,5	386,7	38,7	25,6	13,1	6,8	24,1	13,2	1,3	-31,8
	III Trim.	478,8	455,7	438,2	17,5	10,9	6,6	22,5	32,7	-6,5	6,6	-10,3
	IV Trim.	413,9	396,6	411,2	-14,6	-24,6	10,0	14,0	-17,1	32,4	0,9	-2,2
<b>Variaciones con respecto a igual periodo del año anterior en porcentajes</b>												
2003	4,1	4,9	5,0	4,5	4,6	2,3	0,6	5,8	-1,4	6,1	-3,5	
2004	3,8	4,0	4,1	3,8	4,0	1,9	2,8	4,2	4,0	-9,4	-5,1	
2005	5,9	5,7	6,4	2,7	4,9	-26,2	6,8	1,3	8,1	-3,9	18,4	
2006	3,8	4,2	5,1	0,5	-0,2	13,2	1,9	9,5	0,6	11,1	-13,1	
2007	3,2	3,5	4,0	1,3	1,9	-7,5	1,8	4,2	4,0	-13,6	-17,1	
2008	-0,5	-0,6	-1,0	1,2	1,8	-7,9	-0,1	4,5	-1,5	-16,4	-5,2	
2009	-6,7	-5,8	-7,9	3,7	3,8	2,2	-10,6	-8,1	-10,1	-49,5	-17,4	
2010	-2,0	-1,8	-3,0	2,9	3,1	-1,1	-2,9	-3,8	-1,6	-2,7	-11,9	
2011	-1,6	-1,3	-2,1	2,1	1,9	6,0	-3,6	-7,8	-0,4	0,2	-9,8	
2012	-4,3	-5,3	-5,4	-5,0	-5,3	-0,5	1,0	-3,6	4,5	-13,8	-10,8	
2013	-2,8	-3,5	-2,9	-5,6	-6,2	5,7	0,3	-4,7	3,3	-16,6	-6,7	
2014	1,2	1,5	2,1	-0,4	0,1	-8,7	-0,3	0,6	-0,2	4,8	-10,4	
2015	3,0	3,4	3,9	1,7	1,8	-1,3	1,2	1,3	1,4	-7,4	-2,3	
2016	2,7	3,1	3,6	0,9	0,5	7,1	0,6	2,4	0,4	16,0	-12,6	
2014	IV Trim.	2,5	2,8	3,3	0,6	1,2	-8,6	1,4	1,6	2,1	-2,8	-11,1
2015	I Trim.	3,0	3,3	3,9	1,2	1,7	-6,7	1,4	0,0	2,2	-17,6	0,5
	II Trim.	3,0	3,1	3,7	0,9	1,1	-2,4	2,4	3,9	1,4	10,6	8,5
	III Trim.	3,1	3,7	4,1	2,1	2,1	2,0	0,3	-2,2	2,1	-15,6	-9,0
	IV Trim.	3,0	3,5	3,7	2,5	2,5	2,2	0,8	3,3	0,1	-2,8	-8,9
2016	I Trim.	3,3	3,8	4,2	2,1	1,7	8,6	1,2	5,3	-0,4	26,5	-6,4
	II Trim.	2,4	2,9	3,3	1,3	0,9	9,0	0,2	2,7	0,6	5,7	-28,4
	III Trim.	2,7	3,0	3,7	0,6	0,4	4,4	0,7	3,7	-0,3	29,7	-10,0
	IV Trim.	2,3	2,6	3,4	-0,5	-0,9	6,5	0,5	-1,9	1,6	3,8	-2,5

(1) La suma no coincide con el total al incluir éste los no clasificables.

(\*) Los datos 2002/2013 corresponden a la serie revisada incorporando la nueva base poblacional de la EPA actualizada con las nuevas estimaciones de población y hogares derivadas del Censo de Población y Viviendas de 2011, en sustitución de la basada en el Censo 2001.

FUENTE: INE, EPA  
A-INF TRIM(3.7.OCUSPR

## Gráfico 14. Ocupados según situación profesional

Valores absolutos en miles

### Asalariados



### No asalariados

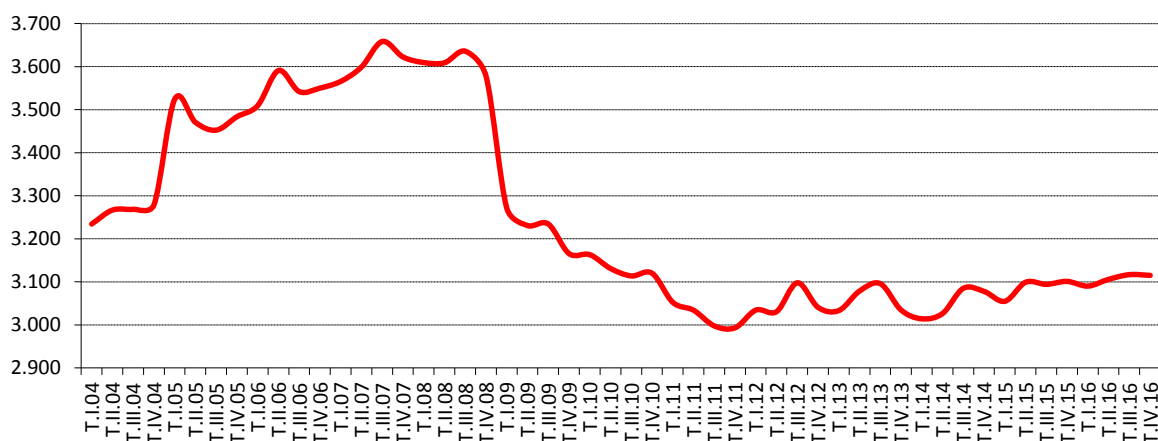

### Tasas de variación anual en %

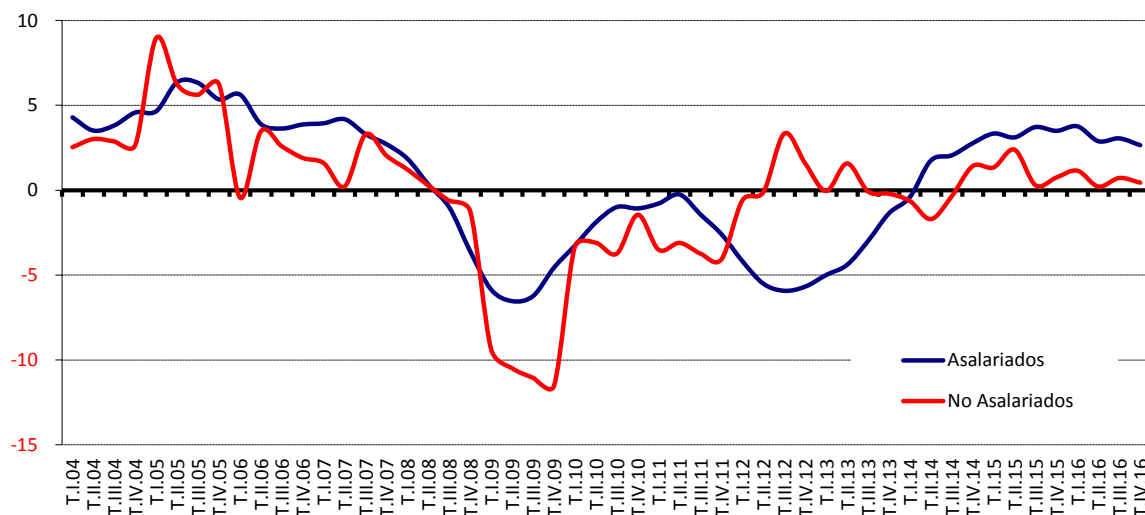

FUENTE: INE. EPA  
A-INF TRIM\3.7.OCUSIPR

**Gráfico 14.2.- No Asalariados por situación profesional**

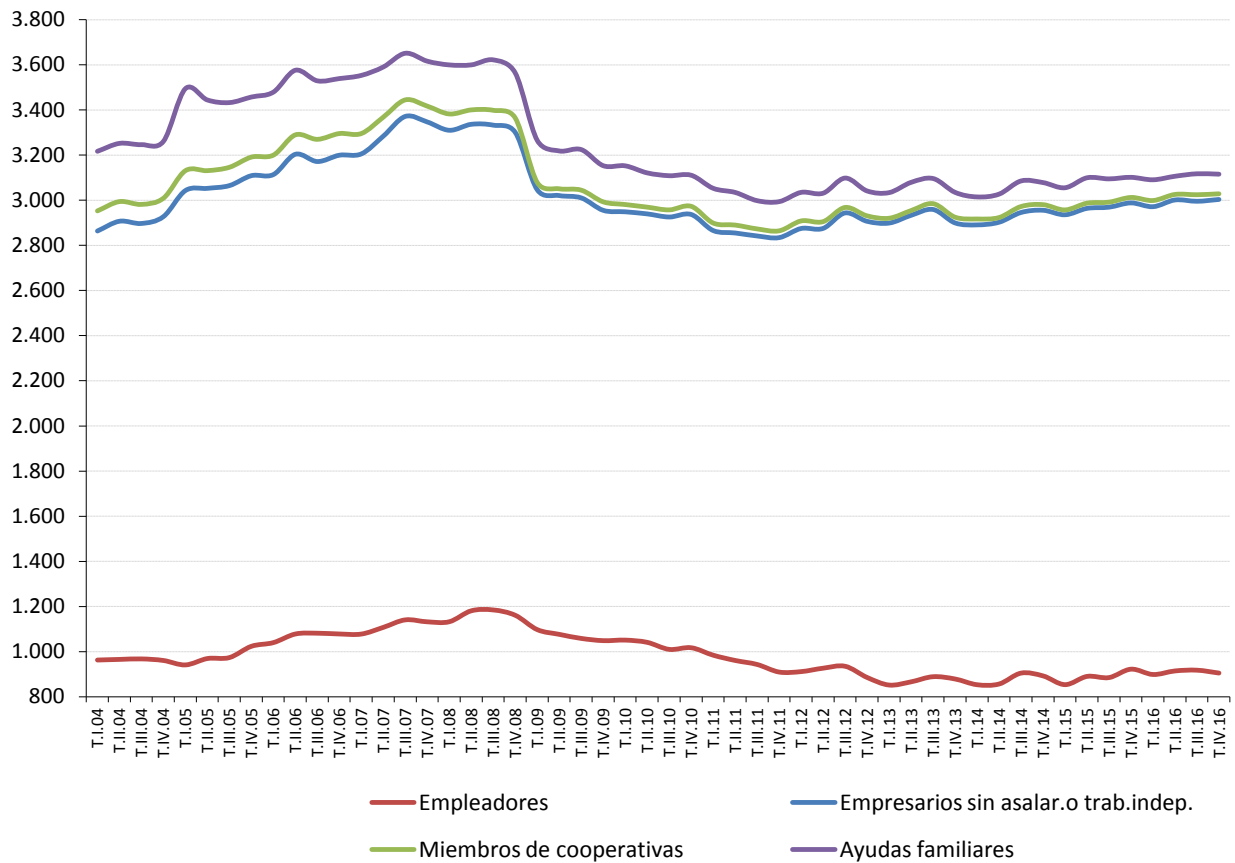

**FUENTE:** INE. EPA  
A-INF TRIM\3.7.OCUSIPR

**Gráfico 14.2.- No Asalariados por situación profesional**

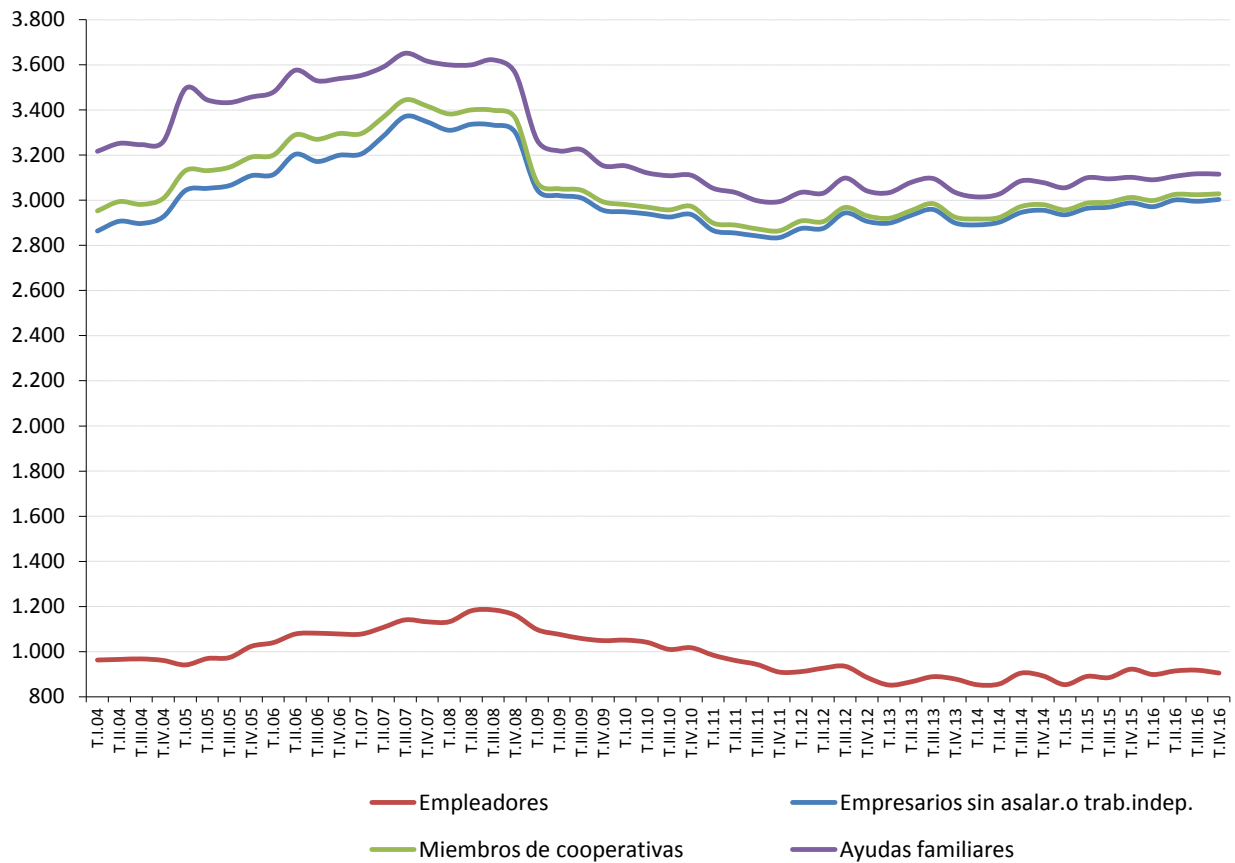

**FUENTE:** INE. EPA  
A-INF TRIM\3.7.OCUSIPR

## 3.8.- AFILIADOS A LA SEGURIDAD SOCIAL SEGÚN DEPENDENCIA LABORAL

Último día del mes

PERIODO	TOTAL		CUENTA AJENA		CUENTA PROPIA		Trabajadores Extranjeros		
	TOTAL	No agrario	TOTAL	No agrario	TOTAL	No agrario	TOTAL	Agrario	No agrario
Valores absolutos en miles									
1998	13.591,1	12.238,5	10.751,7	9.846,4	2.839,4	2.392,1	--	--	--
1999	14.344,9	12.999,5	11.432,7	10.529,8	2.912,3	2.469,7	335,0	43,0	292,0
2000	15.062,9	13.731,6	12.103,9	11.203,2	2.959,0	2.528,4	402,7	48,4	354,3
2001	15.649,9	14.332,4	12.659,1	11.751,1	2.990,8	2.581,0	557,1	68,2	488,8
2002	16.126,3	14.815,9	13.101,1	12.181,6	3.025,2	2.634,3	766,5	94,0	672,5
2003	16.613,5	15.287,0	13.514,1	12.573,4	3.099,4	2.713,6	924,8	116,6	808,2
2004	17.081,8	15.798,7	13.884,3	12.981,6	3.197,5	2.817,1	1.048,2	116,7	931,5
2005	17.835,4	16.589,9	14.510,8	13.637,0	3.324,6	2.952,9	1.461,1	143,1	1.318,1
2006	18.596,4	17.393,5	15.173,5	14.330,0	3.422,9	3.063,5	1.822,4	154,1	1.668,3
2007	19.152,3	17.903,4	15.668,7	14.828,9	3.486,2	3.149,5	2.052,4	150,4	1.902,0
2008	19.005,6	17.801,0	15.519,3	14.651,5	3.486,2	3.149,5	2.052,4	150,4	1.868,6
2009	17.916,8	16.643,2	14.599,2	13.635,2	3.317,6	3.008,1	1.878,0	233,9	1.644,1
2010	17.581,9	16.332,1	14.351,3	13.398,6	3.230,6	2.933,6	1.840,8	248,7	1.592,1
2011	17.326,3	16.137,4	14.139,1	13.238,4	3.187,2	2.899,0	1.783,9	246,1	1.537,7
2012	16.738,5	15.555,4	13.649,0	12.747,7	3.089,6	2.807,7	1.693,3	235,0	1.458,8
2013	16.227,7	15.126,1	13.186,4	12.362,8	3.041,3	2.763,3	1.588,7	192,4	1.396,5
2014	16.491,7	15.386,2	13.382,3	12.555,1	3.109,3	2.831,1	1.554,9	187,2	1.371,4
2015	17.017,3	15.906,2	13.848,8	13.015,8	3.168,5	2.890,4	1.607,9	192,7	1.418,9
2016	17.518,4	16.396,3	14.318,3	13.475,5	3.200,1	2.920,8	1.688,2	199,5	1.488,8
2016									
Ene	17.112,2	15.979,5	13.948,9	13.095,3	3.163,4	2.884,2	1.602,9	202,4	1.400,5
Feb	17.136,7	16.027,8	13.966,1	13.136,3	3.170,5	2.891,5	1.611,8	198,5	1.413,2
Mar	17.264,0	16.150,0	14.077,6	13.242,4	3.186,4	2.907,6	1.647,1	203,1	1.444,0
Abr	17.536,7	16.400,4	14.333,7	13.476,6	3.202,9	2.923,8	1.701,0	216,2	1.484,9
May	17.598,9	16.459,1	14.385,4	13.524,7	3.213,5	2.934,5	1.729,9	217,5	1.512,3
Jun	17.569,1	16.461,6	14.348,7	13.520,9	3.220,3	2.940,7	1.722,3	189,5	1.532,8
Jul	17.805,7	16.713,2	14.586,5	13.773,6	3.219,2	2.939,6	1.738,8	177,9	1.560,9
Ago	17.452,4	16.371,2	14.251,8	13.449,6	3.200,6	2.921,6	1.701,7	174,3	1.527,4
Sep	17.603,3	16.467,9	14.401,0	13.544,7	3.202,3	2.923,2	1.714,7	202,9	1.511,8
Oct	17.666,2	16.548,4	14.456,6	13.618,6	3.209,5	2.929,8	1.696,9	195,1	1.501,8
Nov	17.734,1	16.608,0	14.527,1	13.680,8	3.207,0	2.927,2	1.695,7	200,4	1.495,3
Dic	17.741,9	16.569,1	14.536,0	13.642,7	3.205,9	2.926,4	1.695,6	215,5	1.480,1
2017									
Ene	17.603,8	16.590,3	14.414,4	13.679,9	3.189,5	2.910,4	1.678,9	210,1	1.468,8
Variaciones con respecto al mes anterior en miles									
2016									
Ene	-68,4	-55,5	-53,3	-39,6	-15,1	-16,0	-3,4	7,8	-11,2
Feb	24,4	48,3	17,2	41,0	7,1	7,3	8,9	-3,9	12,8
Mar	127,3	122,2	111,5	106,1	15,9	16,1	35,3	4,6	30,7
Abr	272,7	250,4	256,1	234,1	16,5	16,2	53,9	13,0	40,9
May	62,2	58,8	51,7	48,1	10,6	10,7	28,8	1,4	27,5
Jun	-29,8	2,5	-36,7	-3,8	6,8	6,2	-7,6	-28,0	20,5
Jul	236,6	251,5	237,8	252,7	-1,1	-1,1	16,5	-11,6	28,1
Ago	-353,3	-342,0	-334,7	-324,0	-18,6	-18,0	-37,1	-3,7	-33,5
Sep	150,9	96,8	149,2	95,2	1,7	1,6	13,1	28,7	-15,6
Oct	62,9	80,4	55,6	73,9	7,3	6,5	-17,8	-7,8	-10,0
Nov	67,9	59,7	70,5	62,2	-2,5	-2,5	-1,2	5,3	-6,5
Dic	7,8	-39,0	8,9	-38,1	-1,1	-0,9	-0,1	15,1	-15,1
2017									
Ene	-138,1	21,2	-121,6	37,2	-16,4	-16,0	-16,7	-5,4	-11,3
Variaciones con respecto a igual periodo del año anterior en miles									
2002	476,4	483,5	442,0	430,5	34,4	53,3	209,4	25,8	183,6
2003	487,2	471,2	413,0	391,8	74,3	79,4	158,3	22,6	135,7
2004	468,3	511,6	370,1	408,1	98,1	103,5	123,4	0,1	123,3
2005	753,6	791,2	626,6	655,4	127,1	138,8	412,9	26,3	386,6
2006	760,9	803,6	662,6	693,0	98,3	110,6	361,3	11,0	350,3
2007	556,0	569,9	495,2	498,9	60,8	71,0	153,2	-3,7	156,9
2008	-146,8	-162,4	-149,4	-177,5	2,6	15,1	76,8	33,4	43,4
2009	-1.088,8	-1.157,8	-920,1	-1.016,2	-168,7	-141,5	-174,4	50,2	-224,6
2010	-334,9	-311,1	-248,0	-236,6	-87,0	-74,5	-37,2	14,8	-52,0
2011	-255,6	-194,8	-212,2	-160,3	-43,4	-34,6	-57,0	-2,6	-54,4
2012	-587,8	-581,9	-490,1	-490,6	-97,7	-91,3	-90,5	-11,2	-77,9
2013	-510,9	-429,3	-462,6	-384,9	-48,3	-44,4	-104,7	-42,6	-61,3
2014	264,0	260,1	196,0	192,3	68,0	67,8	-33,8	-5,1	-27,2
2015	525,6	520,0	466,5	460,7	59,2	59,3	53,0	5,5	47,5
2016	501,1	490,2	469,5	459,8	31,6	30,4	80,4	6,7	69,9
2016									
Ene	522,5	482,9	482,0	444,2	40,5	38,7	86,6	25,5	61,1
Feb	431,3	418,7	391,7	381,0	39,5	37,7	75,1	15,7	59,4
Mar	437,5	432,5	398,5	395,0	39,1	37,5	74,6	9,3	65,3
Abr	555,9	547,6	520,9	513,7	34,9	33,8	87,7	10,9	76,8
May	350,6	361,8	323,8	335,5	26,9	26,3	58,8	0,7	58,1
Jun	494,1	483,5	467,4	457,4	26,6	25,1	79,2	7,6	71,5
Jul	677,8	657,9	642,9	624,2	27,3	26,3	104,1	8,3	95,8
Ago	469,1	459,7	441,8	433,4	27,3	26,3	79,4	2,4	77,0
Sep	530,7	517,2	504,4	491,6	26,3	25,6	83,7	5,4	78,3
Oct	457,1	446,1	428,8	419,1	28,4	27,0	69,0	12,9	56,1
Nov	525,3	540,1	497,9	514,0	27,5	26,2	76,8	5,9	70,9
Dic	561,3	534,1	533,9	507,9	27,5	26,2	89,3	20,9	68,4
2017									
Ene	491,6	610,8	465,5	584,6	26,1	26,2	76,0	7,7	68,3
Variaciones con respecto a igual periodo del año anterior en porcentajes									
2002	3,0	3,4	3,5	3,7	1,1	2,1	37,6	37,8	37,6
2003	3,0	3,2	3,2	3,2	2,5	3,0	20,7	24,1	20,2
2004	2,8	3,3	2,7	3,2	3,2	3,8	13,3	0,1	15,3
2005	4,4	5,0	4,5	5,0	4,0	4,8	39,4	22,6	41,5
2006	4,3	4,8	4,6	5,1	3,0	3,7	24,7	7,7	26,6
2007	3,0	3,3	3,3	3,5	1,8	2,3	8,4	-2,4	9,4
2008	-0,8	-0,9	-1,0	-1,2	0,1	0,5	3,9	22,2	2,4
2009	-5,7	-6,5	-5,9	-6,9	-4,8	-4,5	-8,5	27,3	-12,0
2010	-1,9	-1,9	-1,7	-1,7	-2,6	-2,5	-2,0	6,3	-3,2
2011	-1,5	-1,2	-1,5	-1,2	-1,3	-1,2	-3,1	-1,0	-3,4
2012	-3,4	-3,6	-3,5	-3,7	-3,1	-3,2	-5,1	-1,0	-4,5
2013	-3,1	-2,8	-3,4	-3,0	-1,6	-1,6	-6,2	-18,1	-4,2
2014	1,6	1,7	1,5	1,6	2,2	2,5	-2,1	-2,7	-1,9
2015	3,2	3,4	3,5	3,7	1,9	2,1	3,4	2,9	3,5
2016	2,9	3,1	3,4	3,5	1,0	1,1	5,0	3,5	4,9
2016									
Ene	3,1	3,1	3,6	3,5	1,3	1,4	5,7	14,4	4,6
Feb	2,6	2,7	2,9	3,0	1,3	1,3	4,9	8,6	4,4
Mar	2,6	2,8	2,9	3,1	1,2	1,3	4,7	4,8	4,7
Abr	3,3	3,5	3,8	4,0	1,1	1,2	5,4	5,3	5,5
May	2,0	2,2	2,3	2,5	0,8	0,9	3,5	0,3	4,0
Jun	2,9	3,0	3,4	3,5	0,8	0,9	4,8	4,2	4,5
Jul	4,0	4,1	4,6	4,7	1,1	1,2	6,4	4,9	6,9
Ago	2,8	2,9	3,2	3,3	0,9	0,9	4,9	1,4	5,3
Sep	3,1	3,2	3,6	3,8	0,8	0,9	5,1	2,8	5,5
Oct	2,7	2,8	3,1	3,2	0,9	0,9	4,2	7,1	3,9
Nov	3,1	3,4	3,5	3,9	0,9	0,9	4,7	3,0	5,0
Dic	3,3	3,3	3,8	3,9	0,9	0,9	5,6	10,7	4,8
2017									
Ene	2,9	3,8	3,3	4,5	0,8	0,9	4,7	3,8	4,9

[1] A partir del 1 de enero de 2008, los trabajadores por cuenta propia del

**3.9.- ASALARIADOS SEGÚN DURACIÓN DEL CONTRATO Y SEXO (\*)**

PERIODO	TOTAL			INDEFINIDO			TEMPORAL			
	Total	Varones	Mujeres	Total	Varones	Mujeres	Total	Varones	Mujeres	
<b>Valores absolutos en miles</b>										
1998	10.737,9	6.834,8	3.903,2	7.183,0	4.634,2	2.548,8	3.540,6	2.191,2	1.349,5	
1999	11.560,9	7.244,6	4.316,2	7.761,6	4.954,7	2.807,0	3.799,3	2.290,0	1.509,3	
2000	12.378,1	7.643,9	4.734,2	8.394,7	5.279,5	3.115,1	3.983,5	2.364,4	1.619,1	
2001	12.949,4	7.931,7	5.017,7	8.782,9	5.504,3	3.278,5	4.166,6	2.427,4	1.739,2	
2002	13.633,9	8.206,9	5.427,0	9.269,1	5.732,8	3.536,3	4.364,8	2.474,1	1.890,7	
2003	14.301,3	8.513,3	5.788,0	9.736,1	5.948,2	3.788,0	4.565,2	2.565,1	2.000,1	
2004	14.879,9	8.744,3	6.135,5	10.040,4	6.059,6	3.980,9	4.839,4	2.684,7	2.154,7	
2005	15.723,9	9.109,9	6.614,0	10.474,2	6.212,9	4.261,3	5.249,7	2.897,1	2.352,6	
2006	16.390,6	9.373,5	7.017,1	10.825,3	6.375,4	4.449,9	5.565,3	2.998,1	2.567,2	
2007	16.968,1	9.591,9	7.376,2	11.613,9	6.666,3	4.947,7	5.354,2	2.925,6	2.428,5	
2008	16.861,2	9.339,9	7.521,4	11.954,8	6.780,7	5.174,1	4.906,5	2.559,2	2.347,3	
2009	15.881,1	8.565,8	7.315,4	11.877,7	6.548,5	5.329,2	4.003,4	2.017,3	1.986,2	
2010	15.592,3	8.312,7	7.279,6	11.734,9	6.351,8	5.383,0	3.857,5	1.961,0	1.896,6	
2011	15.394,2	8.136,0	7.258,2	11.524,9	6.186,8	5.338,0	3.869,3	1.949,2	1.920,2	
2012	14.573,4	7.574,4	6.999,0	11.162,0	5.906,7	5.255,3	3.411,5	1.667,8	1.743,7	
2013	14.069,1	7.273,8	6.795,4	10.813,6	5.658,7	5.155,0	3.255,5	1.615,1	1.640,4	
2014	14.285,8	7.411,0	6.874,8	10.857,1	5.668,1	5.189,0	3.428,7	1.742,9	1.685,8	
2015	14.773,5	7.708,3	7.065,2	11.059,3	5.777,0	5.282,3	3.714,2	1.931,3	1.782,9	
2016	14.900,0	7.782,1	7.117,9	11.080,0	5.792,7	5.287,2	3.820,0	1.989,4	1.830,7	
2014	IV Trím.	14.483,1	7.501,3	6.981,7	10.972,0	5.710,9	5.261,1	3.511,1	1.790,4	1.720,7
2015	I Trím.	14.393,9	7.487,1	6.906,8	10.997,3	5.729,9	5.267,4	3.396,6	1.757,2	1.639,4
	II Trím.	14.762,3	7.708,4	7.053,9	11.058,0	5.778,3	5.279,7	3.704,2	1.930,1	1.774,2
	III Trím.	14.948,9	7.839,4	7.109,5	11.039,2	5.795,4	5.243,8	3.909,7	2.044,1	1.865,7
	IV Trím.	14.988,8	7.798,4	7.190,4	11.142,8	5.804,4	5.338,2	3.846,2	1.993,9	1.852,3
2016	I Trím.	14.935,1	7.797,8	7.137,3	11.194,9	5.856,8	5.338,2	3.740,2	1.941,0	1.799,2
	II Trím.	15.187,8	7.923,5	7.264,3	11.281,3	5.923,1	5.358,3	3.906,4	2.000,4	1.906,0
	III Trím.	15.404,6	8.056,5	7.348,1	11.252,3	5.904,6	5.347,7	4.152,3	2.151,9	2.000,5
	IV Trím.	15.385,4	8.027,5	7.357,9	11.312,5	5.934,3	5.378,2	4.072,9	2.093,2	1.979,8
<b>Variaciones con respecto al trimestre anterior en miles</b>										
2015	IV Trím.	39,9	-41,0	80,9	103,6	9,0	94,4	-63,5	-50,2	-13,4
2016	I Trím.	-53,7	-0,6	-53,1	52,1	52,4	0,0	-106,0	-52,9	-53,1
	II Trím.	252,7	125,7	127,0	86,4	66,3	20,1	166,2	59,4	106,8
	III Trím.	216,8	133,0	83,8	-29,0	-18,5	-10,6	245,9	151,5	94,5
	IV Trím.	-19,2	-29,0	9,8	60,2	29,7	30,5	-79,4	-58,7	-20,7
<b>Variaciones con respecto al trimestre anterior en porcentaje</b>										
2015	IV Trím.	0,3	-0,5	1,1	0,9	0,2	1,8	-1,6	-2,5	-0,7
2016	I Trím.	-0,4	0,0	-0,7	0,5	0,9	0,0	-2,8	-2,7	-2,9
	II Trím.	1,7	1,6	1,8	0,8	1,1	0,4	4,4	3,1	5,9
	III Trím.	1,4	1,7	1,2	-0,3	-0,3	-0,2	6,3	7,6	5,0
	IV Trím.	-0,1	-0,4	0,1	0,5	0,5	0,6	-1,9	-2,7	-1,0
<b>Variaciones con respecto a igual periodo del año anterior en miles</b>										
2003	667,4	306,4	361,0	467,0	215,4	251,7	200,4	91,1	109,4	
2004	578,5	231,1	347,5	304,3	111,4	192,9	274,2	119,6	154,6	
2005	844,0	365,6	478,5	433,8	153,3	280,5	410,3	212,4	198,0	
2006	666,7	263,5	403,2	351,1	162,5	188,6	315,5	101,0	214,6	
2007	577,5	218,4	359,1	788,6	290,9	497,8	-211,1	-72,4	-138,7	
2008	-106,8	-252,0	145,2	340,9	114,4	226,4	-447,7	-366,5	-81,2	
2009	-980,1	-774,1	-206,0	-77,1	-232,2	155,1	-903,1	-541,9	-361,1	
2010	-288,8	-253,0	-35,8	-142,9	-196,8	53,8	-145,9	-56,3	-89,6	
2011	-198,2	-176,7	-21,4	-210,0	-164,9	-45,0	11,8	-11,8	23,6	
2012	-820,8	-561,6	-259,3	-362,9	-280,1	-82,8	-457,9	-281,4	-176,5	
2013	-504,3	-300,7	-203,6	-348,3	-248,0	-100,3	-156,0	-52,7	-103,3	
2014	216,7	137,2	79,5	43,5	9,4	34,1	173,2	127,8	45,4	
2015	487,7	297,4	190,3	202,2	108,9	93,3	285,5	188,5	97,1	
2016	126,5	73,7	52,8	20,7	15,7	5,0	105,9	58,0	47,8	
2014	IV Trím.	389,7	200,7	188,9	212,8	76,1	136,7	176,8	124,6	52,3
2015	I Trím.	464,4	326,9	137,5	289,7	164,7	125,0	174,7	162,2	12,5
	II Trím.	444,8	271,4	173,4	170,2	88,0	82,2	274,5	183,3	91,3
	III Trím.	535,8	294,0	241,7	178,1	89,3	88,8	357,6	204,8	152,9
	IV Trím.	505,7	297,1	208,7	170,8	93,5	77,1	335,1	203,5	131,6
2016	I Trím.	541,2	310,7	230,5	197,6	126,9	70,8	343,6	183,8	159,8
	II Trím.	425,5	215,1	210,4	223,3	144,8	78,6	202,2	70,3	131,8
	III Trím.	455,7	217,1	238,6	213,1	109,2	103,9	242,6	107,8	134,8
	IV Trím.	396,6	229,1	167,5	169,7	129,9	40,0	226,7	99,3	127,5
<b>Variaciones con respecto a igual periodo del año anterior en porcentajes</b>										
2003	4,9	3,7	6,7	5,0	3,8	7,1	4,6	3,7	5,8	
2004	4,0	2,7	6,0	3,1	1,9	5,1	6,0	4,7	7,7	
2005	5,7	4,2	7,8	4,3	2,5	7,0	8,5	7,9	9,2	
2006	4,2	2,9	6,1	3,4	2,6	4,4	6,0	3,5	9,1	
2007	3,5	2,3	5,1	7,3	4,6	11,2	-3,8	-2,4	-5,4	
2008	-0,6	-2,6	2,0	2,9	1,7	4,6	-8,4	-12,5	-3,3	
2009	-5,8	-8,3	-2,7	-0,6	-3,4	3,0	-18,4	-21,2	-15,4	
2010	-1,8	-3,0	-0,5	-1,2	-3,0	1,0	-3,6	-2,8	-4,5	
2011	-1,3	-2,1	-0,3	-1,8	-2,6	-0,8	0,3	-0,6	1,2	
2012	-5,3	-6,9	-3,6	-3,1	-4,5	-1,6	-11,8	-14,4	-9,2	
2013	-3,5	-4,0	-2,9	-3,1	-4,2	-1,9	-4,6	-3,2	-5,9	
2014	1,5	1,9	1,2	0,4	0,2	0,7	5,3	7,9	2,8	
2015	3,4	4,0	2,8	1,9	1,9	1,8	8,3	10,8	5,8	
2016	0,9	1,0	0,7	0,2	0,3	0,1	2,9	3,0	2,7	
2014	IV Trím.	2,8	2,7	2,8	2,0	1,4	2,7	5,3	7,5	3,1
2015	I Trím.	3,3	4,6	2,0	2,7	3,0	2,4	5,4	10,2	0,8
	II Trím.	3,1	3,6	2,5	1,6	1,5	1,6	8,0	10,5	5,4
	III Trím.	3,7	3,9	3,5	1,6	1,6	1,7	10,1	11,1	8,9
	IV Trím.	3,5	4,0	3,0	1,6	1,6	1,5	9,5	11,4	7,6
2016	I Trím.	3,8	4,1	3,3	1,8	2,2	1,3	10,1	10,5	9,7
	II Trím.	2,9	2,8	3,0	2,0	2,5	1,5	5,5	3,6	7,4
	III Trím.	3,0	2,8	3,4	1,9	1,9	2,0	6,2	5,3	7,2
	IV Trím.	2,6	2,9	2,3	1,5	2,2	0,7	5,9	5,0	6,9

(\*) Los datos 2002/2013 corresponden a la serie revisada incorporando la nueva base poblacional de la EPA actualizada con las nuevas estimaciones de población y hogares derivadas del Censo de Población y Viviendas de 2011, en sustitución de la base en el Censo 2001

FUENTE: INE. EPA  
A-INF TRIM(3).9.ASDUCO

## Gráfico 15.- Asalariados según duración del contrato

Valores absolutos en miles

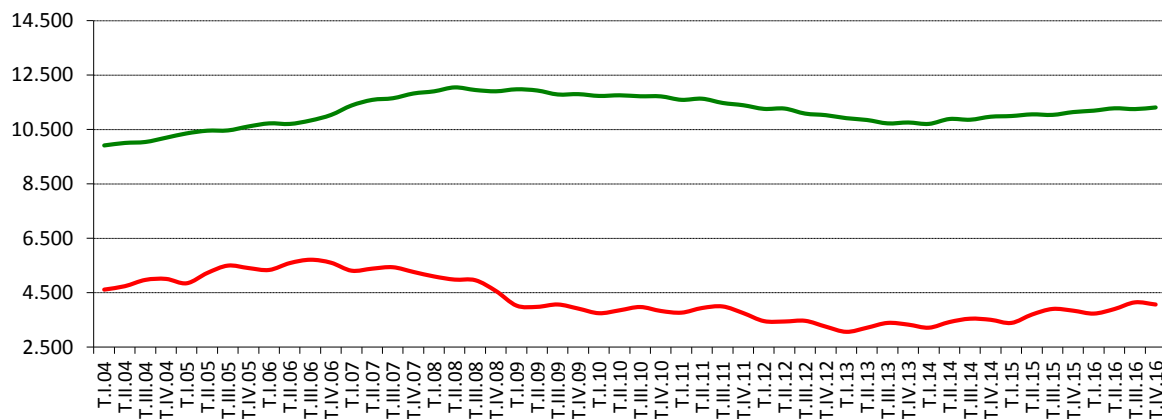

Tasas de variación anual en %

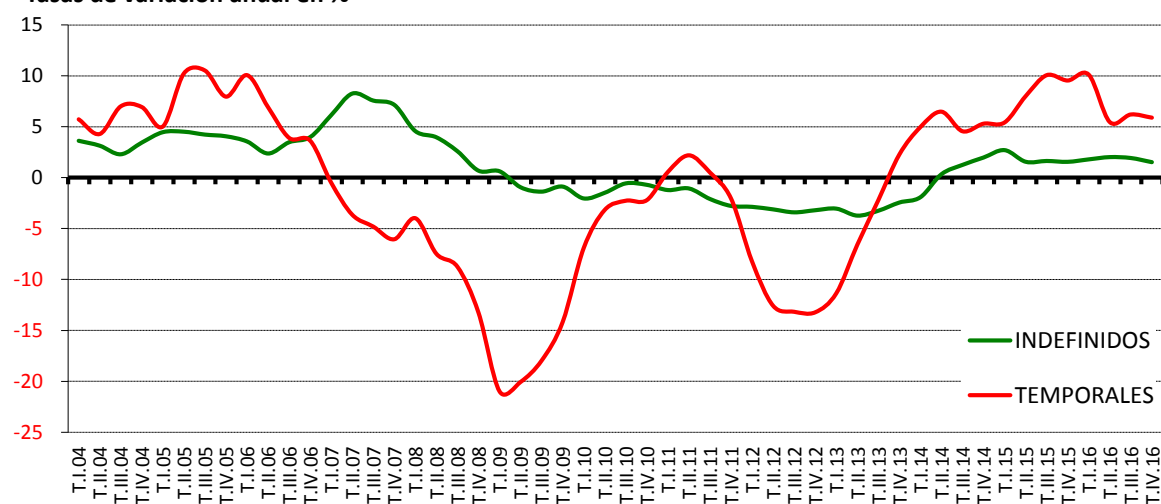

FUENTE: INE. EPA  
A-INF TRIM\3.9.ASDUCO

3.10.- ASALARIADOS SEGÚN TIPO DE JORNADA Y SEXO (\*)

PERIODO	TIEMPO COMPLETO			TIEMPO PARCIAL		
	Total	Varones	Mujeres	Total	Varones	Mujeres
Valores absolutos en miles						
1998	9.879,8	6.641,7	3.238,1	843,8	183,7	660,2
1999	10.624,4	7.051,6	3.572,8	936,5	193,1	743,4
2000	11.383,7	7.447,3	3.936,5	994,4	196,7	797,8
2001	11.896,3	7.726,0	4.170,3	1.053,1	205,8	847,4
2002	12.512,4	7.998,2	4.514,2	1.121,6	208,7	912,8
2003	13.099,2	8.298,3	4.800,8	1.202,2	215,0	987,2
2004	13.536,8	8.501,9	5.034,9	1.343,1	242,4	1.100,6
2005	13.822,2	8.740,8	5.081,4	1.901,7	369,2	1.532,5
2006	14.434,6	8.996,2	5.438,4	1.956,0	377,2	1.578,8
2007	14.956,9	9.225,6	5.731,3	2.011,2	366,4	1.644,9
2008	14.823,1	8.965,7	5.857,4	2.038,1	374,1	1.664,0
2009	13.806,0	8.160,2	5.645,7	2.075,2	405,5	1.669,7
2010	13.460,6	7.871,8	5.588,8	2.131,8	440,9	1.690,9
2011	13.193,1	7.647,7	5.545,4	2.201,1	488,4	1.712,8
2012	12.338,0	7.072,6	5.265,5	2.235,4	501,9	1.733,5
2013	11.677,2	6.677,9	4.999,3	2.391,9	595,8	1.796,1
2014	11.835,6	6.802,5	5.033,1	2.450,2	608,5	1.841,8
2015	12.271,8	7.062,6	5.209,2	2.501,7	645,7	1.856,0
2016	12.715,2	7.290,4	5.425,8	2.513,0	660,9	1.852,2
2014						
IV Trim.	11.969,5	6.890,8	5.078,7	2.513,6	610,5	1.903,1
2015						
I Trim.	11.877,4	6.856,0	5.021,4	2.516,5	631,1	1.885,4
II Trim.	12.249,5	7.050,3	5.199,2	2.512,8	658,1	1.854,7
III Trim.	12.509,8	7.202,7	5.307,1	2.439,2	636,7	1.802,4
IV Trim.	12.450,4	7.141,4	5.309,0	2.538,4	656,9	1.881,5
2016						
I Trim.	12.408,8	7.126,1	5.286,6	2.526,4	671,7	1.854,7
II Trim.	12.659,4	7.255,9	5.403,5	2.528,4	667,6	1.860,8
III Trim.	12.964,9	7.414,1	5.550,8	2.439,7	642,3	1.797,4
IV Trim.	12.827,8	7.365,6	5.462,2	2.557,6	661,9	1.895,7
Variaciones con respecto al trimestre anterior en miles						
2015						
IV Trim.	-59,4	-61,3	1,9	99,2	20,2	79,1
2016						
I Trim.	-41,6	-15,3	-22,4	-12,0	14,8	-26,8
II Trim.	250,6	129,8	116,9	2,0	-4,1	6,1
III Trim.	305,5	158,2	147,3	-88,7	-25,3	-63,4
IV Trim.	-137,1	-48,5	-88,6	117,9	19,6	98,3
Variaciones con respecto al trimestre anterior en porcentaje						
2015						
IV Trim.	-0,5	-0,9	0,0	4,1	3,2	4,4
2016						
I Trim.	-0,3	-0,2	-0,4	-0,5	2,3	-1,4
II Trim.	2,0	1,8	2,2	0,1	-0,6	0,3
III Trim.	2,4	2,2	2,7	-3,5	-3,8	-3,4
IV Trim.	-1,1	-0,7	-1,6	4,8	3,1	5,5
Variaciones con respecto a igual periodo del año anterior en miles						
2003	586,8	300,1	286,6	80,6	6,3	74,4
2004	437,6	203,6	234,1	140,9	27,4	113,4
2005	285,4	238,9	46,6	558,7	126,8	431,9
2006	612,4	255,4	357,0	54,3	8,0	46,3
2007	522,3	229,4	292,9	55,2	-10,9	66,1
2008	-133,7	-259,9	126,1	26,9	7,8	19,1
2009	-1.017,2	-805,5	-211,7	37,1	31,4	5,7
2010	-345,4	-288,4	-56,9	56,6	35,4	21,2
2011	-267,5	-224,1	-43,4	69,4	47,5	22,0
2012	-855,0	-575,1	-279,9	34,2	13,5	20,7
2013	-660,8	-394,7	-266,2	156,6	94,0	62,6
2014	158,3	124,6	33,8	58,3	12,7	45,6
2015	436,2	260,1	176,1	51,5	37,2	14,3
2016	443,4	227,8	216,6	11,3	15,2	-3,9
2014						
IV Trim.	314,2	201,0	113,3	75,4	-0,3	75,7
2015						
I Trim.	368,1	283,7	84,4	96,3	43,2	53,1
II Trim.	462,1	261,2	200,9	-17,2	10,2	-27,4
III Trim.	433,8	244,9	188,8	102,1	49,1	52,9
IV Trim.	480,9	250,6	230,3	24,8	46,4	-21,6
2016						
I Trim.	531,4	270,1	265,2	9,9	40,6	-30,7
II Trim.	409,9	205,6	204,3	15,6	9,5	6,1
III Trim.	455,1	211,4	243,7	0,5	5,6	-5,0
IV Trim.	377,4	224,2	153,2	19,2	5,0	14,2
Variaciones con respecto a igual periodo del año anterior en porcentajes						
2003	4,7	3,8	6,3	7,2	3,0	8,1
2004	3,3	2,5	4,9	11,7	12,8	11,5
2005	2,1	2,8	0,9	41,6	52,3	39,2
2006	4,4	2,9	7,0	2,9	2,2	3,0
2007	3,6	2,5	5,4	2,8	-2,9	4,2
2008	-0,9	-2,8	2,2	1,3	2,1	1,2
2009	-6,9	-9,0	-3,6	1,8	8,4	0,3
2010	-2,5	-3,5	-1,0	2,7	8,7	1,3
2011	-2,0	-2,8	-0,8	3,3	10,8	1,3
2012	-6,5	-7,5	-5,0	1,6	2,8	1,2
2013	-5,4	-5,6	-5,1	7,0	18,7	3,6
2014	1,4	1,9	0,7	2,4	2,1	2,5
2015	3,7	3,8	3,5	2,1	6,1	0,8
2016	3,6	3,2	4,2	0,5	2,4	-0,2
2014						
IV Trim.	2,7	3,0	2,3	3,1	0,0	4,1
2015						
I Trim.	3,2	4,3	1,7	4,0	7,3	2,9
II Trim.	3,9	3,8	4,0	-0,7	1,6	-1,5
III Trim.	3,6	3,5	3,7	4,4	8,4	3,0
IV Trim.	4,0	3,6	4,5	1,0	7,6	-1,1
2016						
I Trim.	4,5	3,9	5,3	0,4	6,4	-1,6
II Trim.	3,3	2,9	3,9	0,6	1,4	0,3
III Trim.	3,6	2,9	4,6	0,0	0,9	-0,3
IV Trim.	3,0	3,1	2,9	0,8	0,8	0,8

(\*) Los datos 2002/2013 corresponden a la serie revisada incorporando la nueva base poblacional de la EPA actualizada con las nuevas estimaciones de población y hogares derivadas del Censo de Población y Viviendas de 2011, en sustitución de la basada en el Censo 2001.

FUENTE: INE. EPA  
A-INF TRIM/3.10.ASTIJO



## Gráfico 16.- Asalariados según tipo de jornada

Valores absolutos en miles

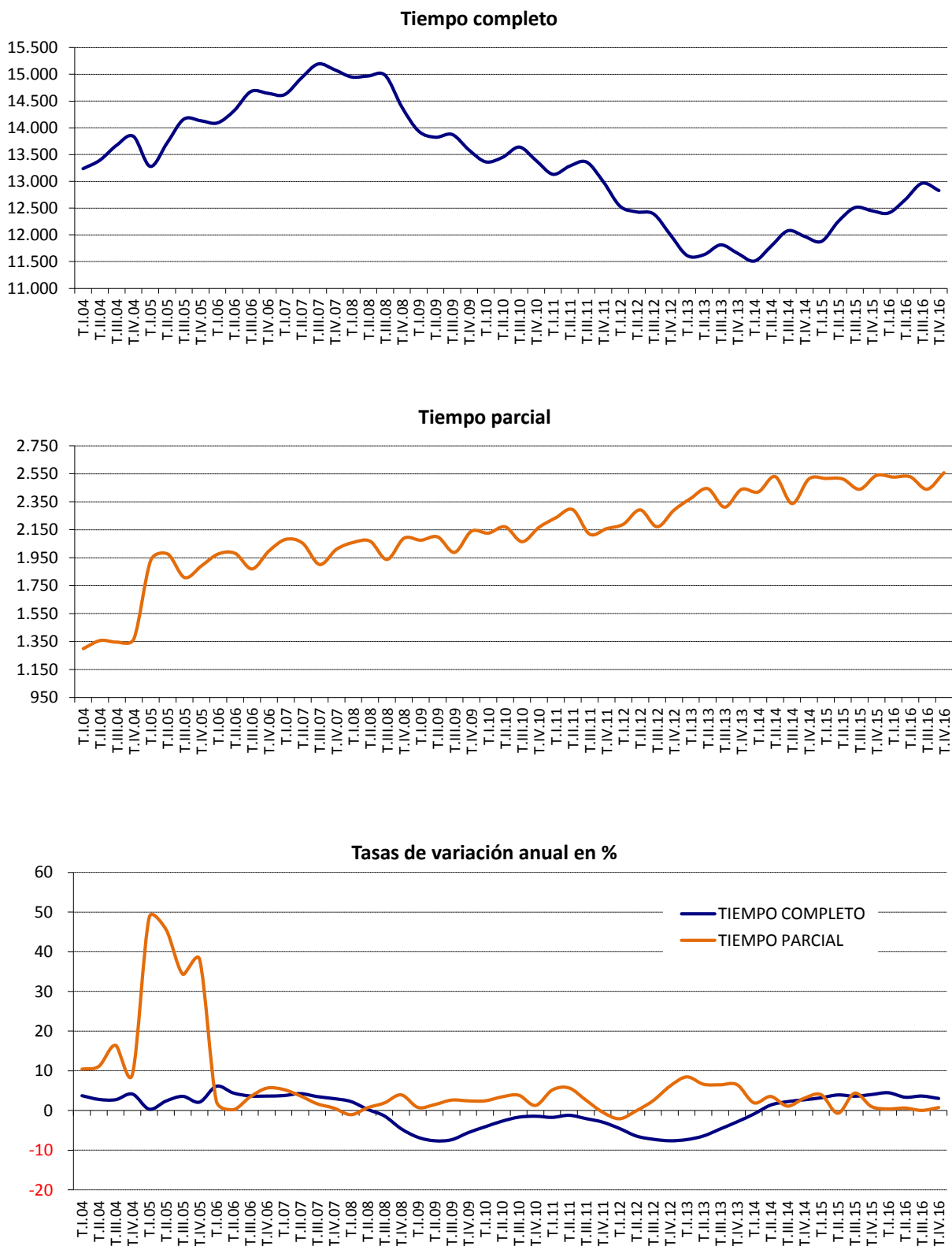

FUENTE: INE. EPA  
A-INF TRIM\3.10.ASTIJO

### 3.11.- PROPORCIÓN DE ASALARIADOS SEGÚN DURACIÓN DEL CONTRATO Y TIPO DE JORNADA, POR SEXO.(\*)

PERIODO	DURACIÓN DEL CONTRATO						TIPO DE JORNADA					
	INDEFINIDO			TEMPORAL			TIEMPO COMPLETO			TIEMPO PARCIAL		
	Total	Varones	Mujeres	Total	Varones	Mujeres	Total	Varones	Mujeres	Total	Varones	Mujeres
En porcentaje del total de asalariados de cada sexo												
1998	66,89	67,80	65,30	32,97	32,06	34,57	92,01	97,17	82,96	7,86	2,69	16,91
1999	67,14	68,39	65,03	32,86	31,61	34,97	91,90	97,33	82,78	8,10	2,67	17,22
2000	67,82	69,07	65,80	32,18	30,93	34,20	91,97	97,43	83,15	8,03	2,57	16,85
2001	67,82	69,40	65,34	32,18	30,60	34,66	91,87	97,41	83,11	8,13	2,59	16,89
2002	67,99	69,85	65,16	32,01	30,15	34,84	91,77	97,46	83,18	8,23	2,54	16,82
2003	68,08	69,87	65,44	31,92	30,13	34,56	91,59	97,47	82,94	8,41	2,53	17,06
2004	67,48	69,30	64,88	32,52	30,70	35,12	90,97	97,23	82,06	9,03	2,77	17,94
2005	66,61	68,20	64,43	33,39	31,80	35,57	87,91	95,95	76,83	12,09	4,05	23,17
2006	66,05	68,02	63,42	33,95	31,98	36,59	88,07	95,98	77,50	11,93	4,02	22,50
2007	68,45	69,50	67,08	31,55	30,50	32,92	88,15	96,18	77,70	11,85	3,82	22,30
2008	70,90	72,60	68,79	29,10	27,40	31,21	87,91	95,99	77,88	12,09	4,01	22,12
2009	74,79	76,45	72,85	25,21	23,55	27,15	86,93	95,27	77,18	13,07	4,73	22,82
2010	75,26	76,41	73,95	24,74	23,59	26,05	86,33	94,70	76,77	13,67	5,30	23,23
2011	74,87	76,04	73,54	25,13	23,96	26,46	85,70	94,00	76,40	14,30	6,00	23,60
2012	76,59	77,98	75,09	23,41	22,02	24,91	84,66	93,37	75,23	15,34	6,63	24,77
2013	76,86	77,80	75,86	23,14	22,20	24,14	83,00	91,81	73,57	17,00	8,19	26,43
2014	76,00	76,48	75,48	24,00	23,52	24,52	82,85	91,79	73,21	17,15	8,21	26,79
2015	74,86	74,94	74,77	25,14	25,06	25,24	83,07	91,62	73,73	16,93	8,38	26,27
2016	74,36	74,44	74,28	25,64	25,56	25,72	85,34	93,68	76,23	16,87	8,49	26,02
2014												
IV Trim.	75,76	76,13	75,36	24,24	23,87	24,65	82,64	91,86	72,74	17,36	8,14	27,26
2015												
I Trim.	76,40	76,53	76,26	23,60	23,47	23,74	82,52	91,57	72,70	17,48	8,43	27,30
II Trim.	74,91	74,96	74,85	25,09	25,04	25,15	82,98	91,46	73,71	17,02	8,54	26,29
III Trim.	73,85	73,93	73,76	26,15	26,07	26,24	83,68	91,88	74,65	16,32	8,12	25,35
IV Trim.	74,34	74,43	74,24	25,66	25,57	25,76	83,06	91,58	73,83	16,94	8,42	26,17
2016												
I Trim.	74,96	75,11	74,79	25,04	24,89	25,21	83,08	91,39	74,07	16,92	8,61	25,99
II Trim.	74,28	74,75	73,76	25,72	25,25	26,24	83,35	91,57	74,38	16,65	8,43	25,62
III Trim.	73,05	73,29	72,78	26,95	26,71	27,22	84,16	92,03	75,54	15,84	7,97	24,46
IV Trim.	73,53	73,92	73,09	26,47	26,08	26,91	83,38	91,75	74,24	16,62	8,25	25,76
Variaciones con respecto al trimestre anterior en puntos porcentuales												
2015												
IV Trim.	0,49	0,50	0,48	-0,49	-0,51	-0,48	-0,62	-0,30	-0,81	0,62	0,30	0,81
2016												
I Trim.	0,62	0,68	0,55	-0,62	-0,68	-0,55	0,02	-0,19	0,24	-0,02	0,19	-0,18
II Trim.	-0,68	-0,35	-1,03	0,68	0,35	1,03	0,27	0,19	0,31	-0,27	-0,19	-0,37
III Trim.	-1,23	-1,46	-0,99	1,23	1,46	0,99	0,81	0,45	1,16	-0,81	-0,45	-1,15
IV Trim.	0,48	0,63	0,32	-0,48	-0,63	-0,32	-0,79	-0,27	-1,30	0,79	0,27	1,30
Variaciones con respecto a igual periodo del año anterior en puntos porcentuales												
2003	0,09	0,02	0,28	-0,09	-0,02	-0,28	-0,18	0,02	-0,24	0,18	-0,02	0,24
2004	-0,60	-0,57	-0,56	0,60	0,57	0,56	-0,62	-0,25	-0,88	0,62	0,25	0,88
2005	-0,86	-1,10	-0,45	0,86	1,10	0,45	-3,07	-1,28	-5,23	3,07	1,28	5,23
2006	-0,57	-0,18	-1,01	0,57	0,18	1,01	0,16	0,03	0,67	-0,16	-0,03	-0,67
2007	2,40	1,48	3,66	-2,40	-1,48	-3,66	0,08	0,21	0,20	-0,08	-0,21	-0,20
2008	2,46	3,10	1,72	-2,46	-3,10	-1,72	-0,23	-0,19	0,18	0,23	0,19	-0,18
2009	3,89	3,85	4,06	-3,89	-3,85	-4,06	-0,98	-0,73	-0,70	0,98	0,73	0,70
2010	0,47	-0,04	1,10	-0,47	0,04	-1,10	-0,60	-0,57	-0,40	0,60	0,57	0,40
2011	-0,40	-0,37	-0,40	0,40	0,37	0,40	-0,63	-0,70	-0,37	0,63	0,37	0,37
2012	1,73	1,94	1,54	-1,73	-1,94	-1,54	-1,04	-0,62	-1,17	1,04	0,62	1,17
2013	0,27	-0,19	0,77	-0,27	0,19	-0,77	-1,66	-1,57	-1,66	1,66	1,57	1,66
2014	-0,86	-1,31	-0,38	0,86	1,31	0,38	-0,15	-0,02	-0,36	0,15	0,02	0,36
2015	-1,14	-1,54	-0,71	1,14	1,54	0,71	0,22	-0,17	0,52	-0,22	0,17	-0,52
2016	-0,50	-0,51	-0,48	0,50	0,51	0,48	2,27	2,06	2,50	-0,07	0,12	-0,25
2014												
IV Trim.	-0,58	-1,05	-0,08	0,58	1,05	0,08	-0,06	0,23	-0,35	0,06	-0,23	0,36
2015												
I Trim.	-0,47	-1,19	0,30	0,47	1,19	-0,30	-0,11	-0,22	-0,23	0,11	0,22	0,23
II Trim.	-1,14	-1,55	-0,69	1,14	1,55	0,69	0,65	0,17	1,06	-0,65	-0,17	-1,06
III Trim.	-1,51	-1,70	-1,30	1,51	1,70	1,30	-0,10	-0,33	0,12	0,10	0,33	-0,12
IV Trim.	-1,42	-1,70	-1,11	1,42	1,70	1,11	0,42	-0,29	1,09	-0,42	0,28	-1,09
2016												
I Trim.	-1,45	-1,42	-1,47	1,45	1,42	1,47	0,57	-0,18	1,37	-0,57	0,18	-1,31
II Trim.	-0,63	-0,21	-1,09	0,63	0,21	1,09	0,37	0,11	0,68	-0,37	-0,11	-0,68
III Trim.	-0,80	-0,64	-0,98	0,80	0,64	0,98	0,48	0,15	0,89	-0,48	-0,15	-0,89
IV Trim.	-0,81	-0,51	-1,15	0,81	0,51	1,15	0,31	0,18	0,40	-0,31	-0,18	-0,40

(\*) Los datos 2002/2013 corresponden a la serie revisada incorporando la nueva base poblacional de la EPA actualizada con las nuevas estimaciones de población y hogares derivadas del Censo de Población y Viviendas de 2011, en sustitución de la basada en el Censo 2001.

FUENTE: INE. EPA

A-INF TRIM\3.11.ASPOR

## Gráfico 17.- Tasa de Temporalidad por sexos

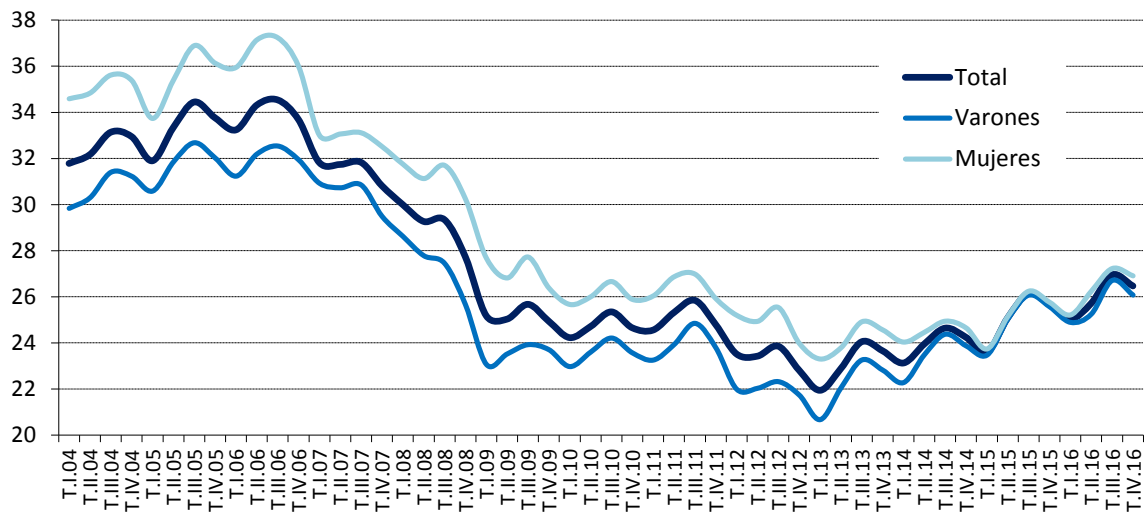

FUENTE: INE, EPA  
A-INF TRIM\3.11.ASPOR

## 3.12.- EFECTIVOS LABORALES SEGÚN DURACIÓN DEL CONTRATO Y TIPO DE JORNADA

PERIODO	TOTAL	DURACIÓN DEL CONTRATO		TIPO DE JORNADA		DURACIÓN DEL CONTRATO		TIPO DE JORNADA	
		Indefinido	Temporal	Tiempo completo	Tiempo parcial	Indefinido	Temporal	Tiempo completo	Tiempo parcial
<b>Valores del período</b>									
<b>En miles</b>					<b>En porcentaje del total de efectivos laborales</b>				
1996	7.900,6	5.047,7	2.852,9	7.118,0	782,5	63,9	36,1	90,1	9,9
1997	8.300,7	5.209,9	3.090,8	7.368,9	931,7	62,8	37,2	88,8	11,2
1998	8.891,2	5.571,2	3.320,0	7.775,9	1.115,3	62,7	37,3	87,5	12,5
1999	9.486,9	5.997,1	3.489,8	8.287,1	1.199,9	63,2	36,8	87,4	12,6
2000	10.149,7	6.411,4	3.738,3	8.879,6	1.270,1	63,2	36,8	87,5	12,5
2001	10.665,0	6.858,4	3.806,7	9.279,8	1.385,1	64,3	35,7	87,0	13,0
2002	11.010,4	7.127,8	3.882,6	9.489,2	1.521,3	64,7	35,3	86,2	13,8
2003	11.347,8	7.397,2	3.950,6	9.719,4	1.628,4	65,2	34,8	85,7	14,3
2004	11.736,1	7.676,2	4.059,8	9.988,4	1.747,7	65,4	34,6	85,1	14,9
2005	12.338,0	8.021,6	4.316,3	10.439,6	1.898,4	65,0	35,0	84,6	15,4
2006	12.990,5	8.546,9	4.443,7	10.982,5	2.008,0	65,8	34,2	84,5	15,5
2007	13.607,5	9.226,5	4.381,0	11.420,9	2.186,6	67,8	32,2	83,9	16,1
2008	13.212,1	9.269,4	3.942,7	10.983,0	2.229,1	70,2	29,8	83,1	16,9
2009	12.192,6	9.023,8	3.168,8	9.921,0	2.271,6	74,0	26,0	81,4	18,6
2010	11.899,0	8.865,8	3.033,1	9.517,3	2.381,6	74,5	25,5	80,0	20,0
2011	11.663,0	8.788,7	2.874,3	9.205,3	2.457,7	75,4	24,6	78,9	21,1
2012	11.213,9	8.685,9	2.528,1	8.743,3	2.470,7	77,5	22,5	78,0	22,0
2010									
IV Trim.	11.821,1	8.868,9	2.952,1	9.372,3	2.448,8	75,0	25,0	79,3	20,7
2011									
I Trim.	11.742,9	8.800,6	2.942,4	9.247,4	2.495,5	74,9	25,1	78,7	21,3
II Trim.	11.746,6	8.763,3	2.983,3	9.318,3	2.428,3	74,6	25,4	79,3	20,7
III Trim.	11.660,4	8.782,3	2.878,1	9.235,0	2.425,4	75,3	24,7	79,2	20,8
IV Trim.	11.501,9	8.808,5	2.693,4	9.020,5	2.481,4	76,6	23,4	78,4	21,6
2012									
I Trim.	11.346,4	8.742,3	2.604,1	8.856,8	2.489,6	77,0	23,0	78,1	21,9
II Trim.	11.363,8	8.736,9	2.627,0	8.941,5	2.422,4	76,9	23,1	78,7	21,3
III Trim.	11.229,3	8.708,2	2.521,1	8.750,7	2.478,6	77,5	22,5	77,9	22,1
IV Trim.	10.916,2	8.556,0	2.360,2	8.424,1	2.492,1	78,4	21,6	77,2	22,8
<b>Variaciones con respecto al trimestre anterior</b>									
<b>En miles</b>									
2011									
IV Trim.	-158,5	26,2	-184,7	-214,5	56,0				
2012									
I Trim.	-155,5	-66,2	-89,3	-163,7	8,2				
II Trim.	17,4	-5,4	22,9	84,7	-67,2				
III Trim.	-134,5	-28,7	-105,9	-190,8	56,2				
IV Trim.	-313,1	-152,2	-160,9	-326,6	13,5				
<b>Variaciones con respecto al trimestre anterior</b>									
<b>En porcentaje</b>					<b>En puntos porcentuales</b>				
2011									
IV Trim.	-1,4	0,3	-6,4	-2,3	2,3	1,3	-1,3	-0,8	0,8
2012									
I Trim.	-1,4	-0,8	-3,3	-1,8	0,3	0,5	-0,5	-0,4	0,4
II Trim.	0,2	-0,1	0,9	1,0	-2,7	-0,2	0,2	0,6	-0,6
III Trim.	-1,2	-0,3	-4,0	-2,1	2,3	0,7	-0,7	-0,8	0,8
IV Trim.	-2,8	-1,7	-6,4	-3,7	0,5	0,8	-0,8	-0,8	0,8
<b>Variaciones con respecto a igual período del año anterior</b>									
<b>En miles</b>									
2000	662,8	414,3	248,5	592,5	70,1				
2001	515,4	447,0	68,3	400,2	115,0				
2002	345,4	269,4	76,0	209,4	136,2				
2003	337,4	269,4	68,0	230,2	107,1				
2004	388,2	279,0	109,2	269,0	119,3				
2005	601,9	345,4	256,5	451,2	150,7				
2006	652,6	525,2	127,4	542,9	109,7				
2007	617,0	679,7	-62,8	438,4	178,5				
2008	-395,4	42,9	-438,3	-437,9	42,6				
2009	-1.019,6	-245,6	-773,9	-1.062,0	42,5				
2010	-293,6	-158,0	-135,7	-403,7	110,0				
2011	-236,0	-77,2	-158,8	-312,0	76,0				
2012	-449,0	-102,8	-346,2	-462,0	13,0				
2010									
IV Trim.	-154,7	-82,4	-72,4	-261,5	106,7				
2011									
I Trim.	-118,2	-74,7	-43,5	-213,1	94,9				
II Trim.	-223,0	-52,2	-170,8	-329,7	106,7				
III Trim.	-283,6	-121,3	-162,2	-353,5	69,9				
IV Trim.	-319,2	-60,4	-258,7	-351,8	32,6				
2012									
I Trim.	-396,5	-58,3	-338,3	-390,6	-5,9				
II Trim.	-382,8	-26,4	-356,3	-376,8	-5,9				
III Trim.	-431,1	-74,1	-357,0	-484,3	53,2				
IV Trim.	-585,7	-252,5	-333,2	-596,4	10,7				
<b>Variaciones con respecto a igual período del año anterior</b>									
<b>En porcentaje</b>					<b>En puntos porcentuales</b>				
2000	7,0	6,9	7,1	7,1	5,8	0,0	0,0	0,1	-0,1
2001	5,1	7,0	1,8	4,5	9,1	1,1	-1,1	-0,5	0,5
2002	3,2	3,9	2,0	2,3	9,8	0,4	-0,4	-0,8	0,8
2003	3,1	3,8	1,8	2,4	7,0	0,4	-0,4	-0,5	0,5
2004	3,4	3,8	2,8	2,8	7,3	0,2	-0,2	-0,5	0,5
2005	5,1	4,5	6,3	4,5	8,6	-0,4	0,4	-0,5	0,5
2006	5,3	6,5	3,0	5,2	5,8	0,8	-0,8	-0,1	0,1
2007	4,7	8,0	-1,4	4,0	8,9	2,0	-2,0	-0,6	0,6
2008	-2,9	0,5	-10,0	-3,8	1,9	2,4	-2,4	-0,8	0,8
2009	-7,7	-2,6	-19,6	-9,7	1,9	3,9	-3,9	-1,8	1,8
2010	-2,4	-1,8	-4,3	-4,1	4,8	0,5	-0,5	-1,4	1,4
2011	-2,0	-0,9	-5,2	-3,3	3,2	0,8	-0,8	-1,1	1,1
2012	-3,9	-1,2	-12,0	-5,0	0,5	2,1	-2,1	-1,0	1,0
2010									
IV Trim.	-1,3	-0,9	-2,4	-2,7	4,6	0,3	-0,3	-1,2	1,2
2011									
I Trim.	-1,0	-0,8	-1,5	-2,3	4,0	0,1	-0,1	-1,0	1,0
II Trim.	-1,9	-0,6	-5,4	-3,4	4,6	1,0	-1,0	-1,3	1,3
III Trim.	-2,4	-1,4	-5,3	-3,7	3,0	0,8	-0,8	-1,1	1,1
IV Trim.	-2,7	-0,7	-8,8	-3,8	1,3	1,6	-1,6	-0,9	0,9
2012									
I Trim.	-3,4	-0,7	-11,5	-4,2	-0,2	2,1	-2,1	-0,7	0,7
II Trim.	-3,3	-0,3	-11,9	-4,0	-0,2	2,3	-2,3	-0,6	0,6
III Trim.	-3,7	-0,8	-12,4	-5,2	2,2	2,2	-2,2	-1,3	1,3
IV Trim.	-5,1	-2,9	-12,4	-6,6	0,4	1,8	-1,8	-1,3	1,3

FUENTE: MEYSS. Encuesta de Coyuntura Laboral  
A-INF TRIM3.12.efelab

### 3.13.- CONTRATOS REGISTRADOS SEGÚN DURACIÓN DEL CONTRATO Y TIPO DE JORNADA

PERIODO	TOTAL	DURACIÓN DEL CONTRATO		DURACIÓN DE LA JORNADA(1)		CONTRATOS INDEFINIDOS		CONTRATOS TEMPORALES		Tasa de contratación indefinida	Tasa de contratación a tiempo parcial (1)	
		Indefinidos	Temporales	Tiempo completo	Tiempo parcial	Tiempo completo	Tiempo parcial	Tiempo completo	Tiempo parcial			
<b>Valores absolutos en unidades</b>												
1998	11.663.279	970.964	10.692.315	9.296.186	2.367.093	823.554	147.410	8.472.632	2.219.683	8,3	20,3	
1999	13.235.327	1.218.264	12.017.063	10.758.882	2.476.445	1.020.657	197.607	9.801.847	2.215.216	9,2	18,7	
2000	13.828.919	1.208.414	12.620.505	11.265.107	2.563.812	970.673	237.741	10.346.142	2.274.363	8,7	18,5	
2001	14.056.484	1.304.087	12.752.397	11.301.131	2.755.353	985.840	318.247	10.315.291	2.437.106	9,3	19,6	
2002	14.179.248	1.282.960	12.896.288	11.220.497	2.958.751	946.550	336.410	10.273.947	2.622.341	9,0	20,9	
2003	14.668.063	1.269.768	13.398.295	11.544.439	3.123.624	923.119	346.649	10.621.330	2.776.965	8,7	21,3	
2004	16.350.784	1.419.718	14.931.066	12.629.622	3.721.162	1.034.217	385.501	11.595.405	3.335.661	8,7	22,8	
2005	17.164.965	1.542.838	15.622.127	13.134.254	4.030.711	1.125.094	417.744	12.009.160	3.612.967	9,0	23,5	
2006	18.526.772	2.177.245	16.349.527	14.171.600	4.355.172	1.612.291	564.954	12.559.309	3.790.218	11,8	23,5	
2007	18.622.108	2.220.384	16.401.724	14.155.336	4.466.772	1.610.587	609.797	12.544.749	3.856.975	11,9	24,0	
2008	16.601.237	1.902.605	14.698.632	12.349.602	4.251.635	1.337.506	565.099	11.012.096	3.686.536	11,5	25,6	
2009	14.021.837	1.312.414	12.709.423	10.068.924	3.952.913	859.629	452.785	9.209.295	3.500.128	9,4	28,2	
2010	14.417.150	1.228.214	13.188.936	10.170.234	4.246.916	777.266	450.948	9.392.968	3.795.968	8,5	29,5	
2011	14.433.232	1.110.163	13.323.069	9.979.645	4.453.587	685.802	424.361	9.293.843	4.029.226	7,7	30,9	
2012	14.240.991	1.432.976	12.808.015	9.257.875	4.983.116	769.615	663.361	8.488.260	4.319.755	10,1	35,0	
2013	14.792.614	1.134.949	13.657.665	9.545.348	5.247.266	625.560	509.389	8.919.788	4.737.877	7,7	35,5	
2014	16.727.089	1.350.331	15.376.758	10.802.276	5.924.813	761.993	588.338	10.040.283	5.336.475	8,1	35,4	
2015	18.576.280	1.509.165	17.067.115	11.965.034	6.611.246	866.917	642.248	11.098.117	5.968.998	8,1	35,6	
2016	19.978.954	1.713.262	18.265.692	12.791.521	7.187.433	986.858	726.404	11.804.663	6.461.029	8,6	36,0	
2016	Feb	1.377.480	139.364	1.238.116	897.561	479.919	83.850	55.514	813.711	424.405	10,1	34,8
	Mar	1.508.881	150.726	1.358.155	961.587	547.294	86.226	64.500	875.361	482.794	10,0	36,3
	Abr	1.541.729	145.896	1.395.833	981.881	559.848	84.195	61.701	897.686	498.147	9,5	36,3
	May	1.748.449	145.760	1.602.689	1.113.587	634.862	83.437	62.323	1.030.150	572.539	8,3	36,3
	Jun	1.920.340	148.395	1.771.945	1.216.183	704.157	86.479	61.916	1.129.704	642.241	7,7	36,7
	Jul	1.816.271	137.390	1.678.881	1.123.430	692.841	80.792	56.598	1.042.638	636.243	7,6	38,1
	Ago	1.451.789	105.129	1.346.660	934.720	517.069	62.899	42.230	871.821	474.839	7,2	35,6
	Sep	1.907.000	171.012	1.735.988	1.181.796	725.204	90.805	80.207	1.090.991	644.997	9,0	38,0
	Oct.	1.867.360	166.830	1.700.530	1.160.291	707.069	89.520	77.310	1.070.771	629.759	8,9	37,9
	Nov.	1.743.708	154.854	1.588.854	1.117.108	626.600	88.162	66.692	1.028.946	559.908	8,9	35,9
	Dic.	1.699.018	122.294	1.576.724	1.145.530	553.488	71.739	50.555	1.073.791	592.933	7,2	32,6
2017	Ene	1.633.592	150.162	1.483.430	1.132.589	501.003	93.401	56.761	1.039.188	444.242	9,2	30,7
<b>Variaciones anuales en unidades</b>												
2002	122.764	-21.127	143.891	-80.634	203.398	-39.290	18.163	-41.344	185.235			
2003	488.815	-13.192	502.007	323.942	164.873	-23.431	10.239	347.383	154.624			
2004	1.682.721	149.950	1.532.771	1.085.183	597.538	111.098	38.852	974.075	558.696			
2005	814.181	123.120	691.061	504.632	309.549	90.877	32.243	413.755	277.306			
2006	1.361.807	634.407	727.400	1.037.346	324.461	487.197	147.210	550.149	177.251			
2007	95.336	43.139	52.197	-16.264	111.600	-1.704	44.843	-14.560	66.757			
2008	-2.020.871	-317.779	-1.703.092	-1.805.734	-215.137	-273.081	-44.698	-1.532.653	-170.439			
2009	-2.579.400	-590.191	-1.989.209	-2.280.678	-298.722	-477.877	-112.314	-1.802.801	-186.408			
2010	395.313	-84.200	479.513	101.310	294.003	-82.363	-1.837	183.673	295.840			
2011	16.082	-118.051	134.133	-190.589	206.671	-91.464	-26.587	-99.125	233.258			
2012	-192.241	322.813	-515.054	-721.770	529.529	83.813	239.000	-805.583	290.529			
2013	551.623	-298.027	849.650	287.473	264.150	-144.055	-153.972	431.528	418.122			
2014	1.934.475	215.382	1.719.093	1.256.928	677.547	136.433	78.949	1.120.495	598.598			
2015	1.849.191	158.834	1.690.357	1.162.758	686.433	104.924	53.910	1.057.834	632.524			
2016	1.402.674	204.097	1.198.577	826.487	576.187	119.941	84.156	706.546	492.031			
2016	Feb	150.530	19.083	131.447	91.702	58.828	12.096	6.987	79.606	51.841		
	Mar	67.106	6.435	60.671	33.656	33.450	4.266	2.169	29.390	31.281		
	Abr	101.348	22.437	78.911	54.525	46.823	14.616	7.821	39.909	39.002		
	May	175.156	21.155	154.001	99.239	75.917	12.555	8.600	86.684	67.317		
	Jun	194.223	21.539	172.684	127.065	67.158	12.767	8.772	114.298	58.386		
	Jul	20.558	13.551	7.007	7.205	13.353	6.480	7.071	725	6.282		
	Ago	203.643	24.839	178.804	126.354	77.289	14.960	9.879	111.394	67.410		
	Sep	111.258	18.084	93.174	46.942	64.316	8.929	9.155	38.013	55.161		
	Oct.	106.750	15.178	91.572	72.196	34.554	8.468	6.710	63.728	27.844		
	Nov.	138.865	21.987	116.878	60.425	78.440	13.226	8.761	47.199	69.679		
	Dic.	104.103	14.436	89.667	77.576	26.527	7.688	6.748	69.888	19.779		
2017	Ene	236.663	24.550	212.113	174.742	61.921	14.647	9.903	160.095	52.018		
<b>Variaciones anuales en porcentaje</b>												
2002	0,9	-1,6	1,1	-0,7	7,4	-4,0	5,7	-0,4	7,6	-0,2	1,3	
2003	3,4	-1,0	3,9	2,9	5,6	-2,5	3,0	3,4	5,9	-0,4	0,4	
2004	11,5	11,8	11,4	9,4	19,1	12,0	11,2	9,2	20,1	0,0	1,5	
2005	5,0	8,7	4,6	4,0	8,3	8,8	8,4	3,6	8,3	0,3	0,7	
2006	7,9	41,1	4,7	7,9	8,0	43,3	35,2	4,6	4,9	2,8	0,0	
2007	0,5	2,0	0,3	-0,1	2,6	-0,1	7,9	-0,1	1,8	0,2	0,5	
2008	-10,9	-14,3	-10,4	-12,8	-4,8	-17,0	-7,3	-12,2	-4,4	-0,5	1,6	
2009	-15,5	-31,0	-13,5	-18,5	-7,0	-35,7	-19,9	-16,4	-5,1	-2,1	2,6	
2010	2,8	-6,4	3,8	1,0	7,4	-9,6	-0,4	2,0	8,5	-0,8	1,3	
2011	0,1	-9,6	1,0	-1,9	4,9	-11,8	-5,9	-1,1	6,1	-0,8	1,4	
2012	-1,3	29,1	-3,9	-7,2	11,9	12,2	56,3	-8,7	7,2	2,4	4,1	
2013	3,9	-20,8	6,6	3,1	5,3	-18,7	-23,2	5,1	9,7	-2,4	0,5	
2014	13,1	19,0	12,6	13,2	12,9	21,8	15,5	12,6	12,6	0,4	-0,1	
2015	11,1	11,8	11,0	10,8	11,6	13,8	9,2	10,5	11,9	0,1	0,2	
2016	7,6	13,5	7,0	6,9	8,7	13,8	13,1	6,4	8,2	0,5	0,4	
2016	Feb	12,3	15,9	11,9	11,4	14,0	16,9	14,4	10,8	13,9	0,3	0,5
	Mar	4,7	4,5	4,7	3,6	6,5	5,2	3,5	3,5	6,9	0,0	0,6
	Abr	7,0	18,2	6,0	5,9	9,1	21,0	14,5	4,7	8,5	0,9	0,7
	May	11,1	17,0	10,6	9,8	13,6	17,7	16,0	9,2	13,3	0,4	0,8
	Jun	11,3	17,0	10,8	11,7	10,5	17,3	16,5	11,3	10,0	0,4	-0,2
	Jul	1,1	10,9	0,4	0,6	2,0	8,7	14,3	0,1	1,0	0,7	0,3
	Ago	16,3	30,9	15,3	15,6	17,6	31,2	30,5	14,6	16,5	0,8	0,4
	Sep	6,2	11,8	5,7	4,1	9,7	10,9	12,9	3,6	9,4	0,5	1,2
	Oct.	6,1	10,0	5,7	6,6	5,1	10,4	9,5	6,3	4,6	0,3	-0,3
	Nov.	8,7	16,5	7,9	5,7	14,3	17,6	15,1	4,8	14,2	0,6	1,8

### Gráfico 18.- Nuevas contrataciones según duración

Cifras absolutas

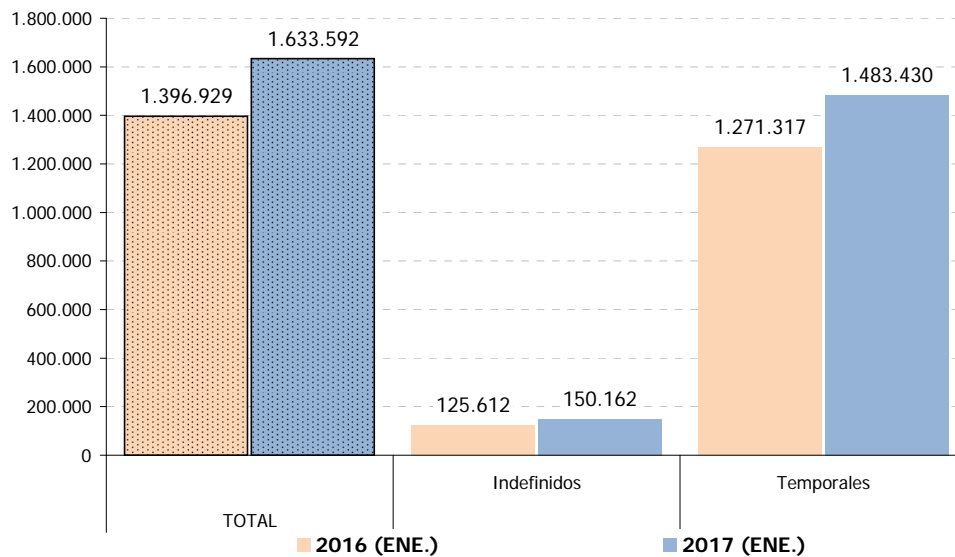

FUENTE: Servicio Público de Empleo Estatal. Estadística de Contratos Registrados.  
A-INF TRIM\3.13.CREGDURC

### Gráfico 18-bis.- Tasa de contratación indefinida.

% s/ Total nuevas contrataciones

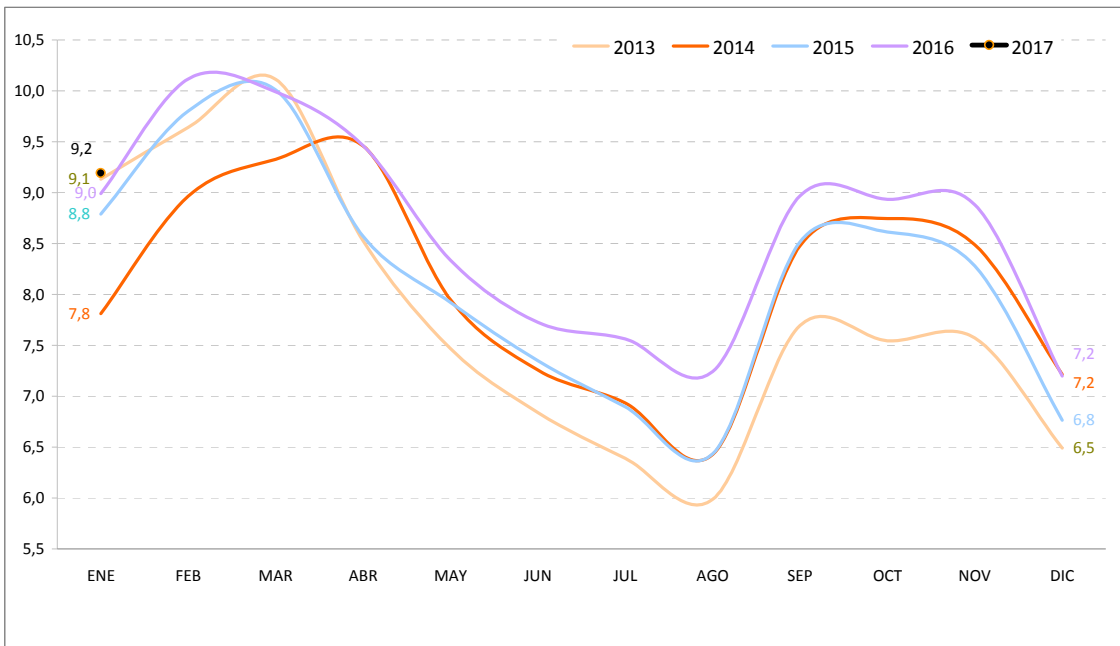

FUENTE: Servicio Público de Empleo Estatal. Estadística de Contratos Registrados.  
A-INF TRIM\3.13.CREGDURC

**Cuadro 3.14.- CONTRATOS REGISTRADOS SEGÚN SEXO POR DURACIÓN, TIPO DE JORNADA Y MODALIDAD DE CONTRATO**

	VALORES ABSOLUTOS												VARIACIONES ANUALES Enero 2017 / Enero 2016					
	2015			2016			Enero 2016			Enero 2017			Cifras absolutas			En puntos porcentuales		
	AMBOS SEXOS	VARONES	MUJERES	AMBOS SEXOS	VARONES	MUJERES	AMBOS SEXOS	VARONES	MUJERES	AMBOS SEXOS	VARONES	MUJERES	AMBOS SEXOS	VARONES	MUJERES	AMBOS SEXOS	VARONES	MUJERES
<b>TOTAL CONTRATOS</b>	<b>18.576.280</b>	<b>10.486.117</b>	<b>8.090.163</b>	<b>19.978.954</b>	<b>11.215.303</b>	<b>8.763.651</b>	<b>1.396.929</b>	<b>797.471</b>	<b>599.458</b>	<b>1.633.592</b>	<b>949.191</b>	<b>684.401</b>	<b>236.663</b>	<b>151.720</b>	<b>84.943</b>	<b>16,9</b>	<b>19,0</b>	<b>14,2</b>
<b>INDEFINIDOS</b>	<b>1.509.165</b>	<b>805.655</b>	<b>703.510</b>	<b>1.713.262</b>	<b>920.896</b>	<b>792.366</b>	<b>125.612</b>	<b>69.135</b>	<b>56.477</b>	<b>150.162</b>	<b>83.088</b>	<b>67.074</b>	<b>24.550</b>	<b>13.953</b>	<b>10.597</b>	<b>19,5</b>	<b>20,2</b>	<b>18,8</b>
<b>TIEMPO COMPLETO</b>	<b>866.917</b>	<b>537.523</b>	<b>329.394</b>	<b>986.858</b>	<b>615.672</b>	<b>371.186</b>	<b>78.754</b>	<b>49.759</b>	<b>28.995</b>	<b>93.401</b>	<b>59.915</b>	<b>33.486</b>	<b>14.647</b>	<b>10.156</b>	<b>4.491</b>	<b>18,6</b>	<b>20,4</b>	<b>15,5</b>
Ordinarios	574.772	348.419	226.353	625.672	381.187	244.485	52.998	33.378	19.620	57.864	36.806	21.058	4.866	3.428	1.438	9,2	10,3	7,3
Fomento Cont.estable	292.145	189.104	103.041	361.186	234.485	126.701	25.756	16.381	9.375	35.537	23.109	12.428	9.781	6.728	3.053	38,0	41,1	32,6
Iniciales	4.753	3.289	1.464	5.629	3.904	1.725	384	263	121	540	365	175	156	102	54	40,6	38,8	44,6
Discapacitados	4.753	3.289	1.464	5.629	3.904	1.725	384	263	121	540	365	175	156	102	54	40,6	38,8	44,6
Convers. en indefinidos	287.392	185.815	101.577	355.557	230.581	124.976	25.372	16.118	9.254	34.997	22.744	12.253	9.625	6.626	2.999	37,9	41,1	32,4
<b>TIEMPO PARCIAL</b>	<b>642.248</b>	<b>268.132</b>	<b>374.116</b>	<b>726.404</b>	<b>305.224</b>	<b>421.180</b>	<b>46.858</b>	<b>19.376</b>	<b>27.482</b>	<b>56.761</b>	<b>23.173</b>	<b>33.588</b>	<b>9.903</b>	<b>3.797</b>	<b>6.106</b>	<b>21,1</b>	<b>19,6</b>	<b>22,2</b>
Ordinarios	447.568	187.399	260.169	495.678	209.894	285.784	31.644	13.250	18.394	36.332	15.368	20.964	4.688	2.118	2.570	14,8	16,0	14,0
Fomento Cont.estable	194.680	80.733	113.947	230.726	95.330	135.396	15.214	6.126	9.088	20.429	7.805	12.624	5.215	1.679	3.536	34,3	27,4	38,9
Iniciales	3.367	1.649	1.718	4.257	1.984	2.273	290	121	169	386	158	228	96	37	59	33,1	30,6	34,9
Discapacitados	3.367	1.649	1.718	4.257	1.984	2.273	290	121	169	386	158	228	96	37	59	33,1	30,6	34,9
Convers. en indefinidos	191.313	79.084	112.229	226.469	93.346	133.123	14.924	6.005	8.919	20.043	7.647	12.396	5.119	1.642	3.477	34,3	27,3	39,0
<b>TEMPORALES</b>	<b>17.067.115</b>	<b>9.680.462</b>	<b>7.386.653</b>	<b>18.265.692</b>	<b>10.294.407</b>	<b>7.971.285</b>	<b>1.271.317</b>	<b>728.336</b>	<b>542.981</b>	<b>1.483.430</b>	<b>866.103</b>	<b>617.327</b>	<b>212.113</b>	<b>137.767</b>	<b>74.346</b>	<b>16,7</b>	<b>18,9</b>	<b>13,7</b>
<b>TIEMPO COMPLETO</b>	<b>11.098.117</b>	<b>7.162.768</b>	<b>3.935.349</b>	<b>11.804.663</b>	<b>7.602.896</b>	<b>4.201.767</b>	<b>879.093</b>	<b>569.097</b>	<b>309.996</b>	<b>1.039.188</b>	<b>687.134</b>	<b>352.054</b>	<b>160.095</b>	<b>118.037</b>	<b>42.058</b>	<b>18,2</b>	<b>20,7</b>	<b>13,6</b>
Formación	174.923	87.330	87.593	46.384	21.445	24.939	5.322	2.648	2.674	6.028	2.649	3.379	706	1	705	13,3	0,0	26,4
Prácticas	61.369	35.117	26.252	73.603	41.023	32.580	5.265	2.897	2.368	5.563	3.136	2.427	298	239	59	5,7	8,2	2,5
Obra o servicio	5.137.530	3.755.416	1.382.114	5.416.876	3.936.540	1.480.336	406.203	292.584	113.619	493.261	362.358	130.903	87.058	69.774	17.284	21,4	23,8	15,2
Event. circuns.produc.	4.607.289	2.855.191	1.752.098	5.155.588	3.180.812	1.974.776	374.602	239.898	134.704	446.118	287.319	158.799	71.516	47.421	24.095	19,1	19,8	17,9
Interinidad	998.858	374.231	624.627	993.519	367.945	625.574	77.742	27.261	50.481	78.673	27.938	50.735	931	677	254	1,2	2,5	0,5
Discapacitados	11.907	8.369	3.538	13.323	9.515	3.808	1.024	736	288	1.243	903	340	219	167	52	21,4	22,7	18,1
Jubilación 64 años	724	260	464	783	259	524	70	28	42	81	28	53	11	0	11	15,7	0,0	26,2
Temporal de inserción	--	--	--	--	--	--	--	--	--	--	--	--	--	--	--	--	--	--
Relevo	6.521	4.475	2.046	6.674	4.437	2.237	546	347	199	529	339	190	-17	-8	-9	-3,1	-2,3	-4,5
Otros	98.996	42.379	56.617	97.913	40.920	56.993	8.319	2.698	5.621	7.692	2.464	5.228	-627	-234	-393	-7,5	-8,7	-7,0
<b>TIEMPO PARCIAL</b>	<b>5.968.998</b>	<b>2.517.694</b>	<b>3.451.304</b>	<b>6.461.029</b>	<b>2.691.511</b>	<b>3.769.518</b>	<b>392.224</b>	<b>159.239</b>	<b>232.985</b>	<b>444.242</b>	<b>178.969</b>	<b>265.273</b>	<b>52.018</b>	<b>19.730</b>	<b>32.288</b>	<b>13,3</b>	<b>12,4</b>	<b>13,9</b>
Obra o servicio	2.197.220	1.016.489	1.180.731	2.298.236	1.038.040	1.260.196	142.107	62.292	79.815	156.711	67.457	89.254	14.604	5.165	9.439	10,3	8,3	11,8
Event. circuns.produc.	3.115.111	1.355.754	1.759.357	3.486.005	1.504.269	1.981.736	200.725	86.023	114.702	232.841	99.422	133.419	32.116	13.399	18.717	16,0	15,6	16,3
Interinidad	582.881	107.182	475.699	597.827	108.576	489.251	43.716	7.952	35.764	48.270	8.724	39.546	4.554	772	3.782	10,4	9,7	10,6
Prácticas	21.517	7.478	14.039	23.800	8.284	15.516	1.546	550	996	1.745	657	1.088	199	107	92	12,9	19,5	9,2
Discapacitados	8.799	4.213	4.586	9.334	4.427	4.907	671	294	377	725	342	383	54	48	6	8,0	16,3	1,6
Temporal de inserción	--	--	--	--	--	--	--	--	--	--	--	--	--	--	--	--	--	--
Relevo	8.290	3.222	5.068	8.863	3.357	5.506	698	263	435	825	311	514	127	48	79	18,2	18,3	18,2
Jubilación parcial	26.155	18.075	8.080	29.287	19.929	9.358	2.340	1.577	763	2.643	1.766	877	303	189	114	12,9	12,0	14,9
Otros	9.025	5.281	3.744	7.677	4.629	3.048	421	288	133	482	290	192	61	2	59	14,5	0,7	44,4

FUENTE: Servicio Público de Empleo Estatal. Estadística de Contratos Registrados.

A-INF TRIM\3.14.TOTCONTR



## Gráfico 19.- Nuevas contrataciones según modalidad

Distribución porcentual

ENERO 2017

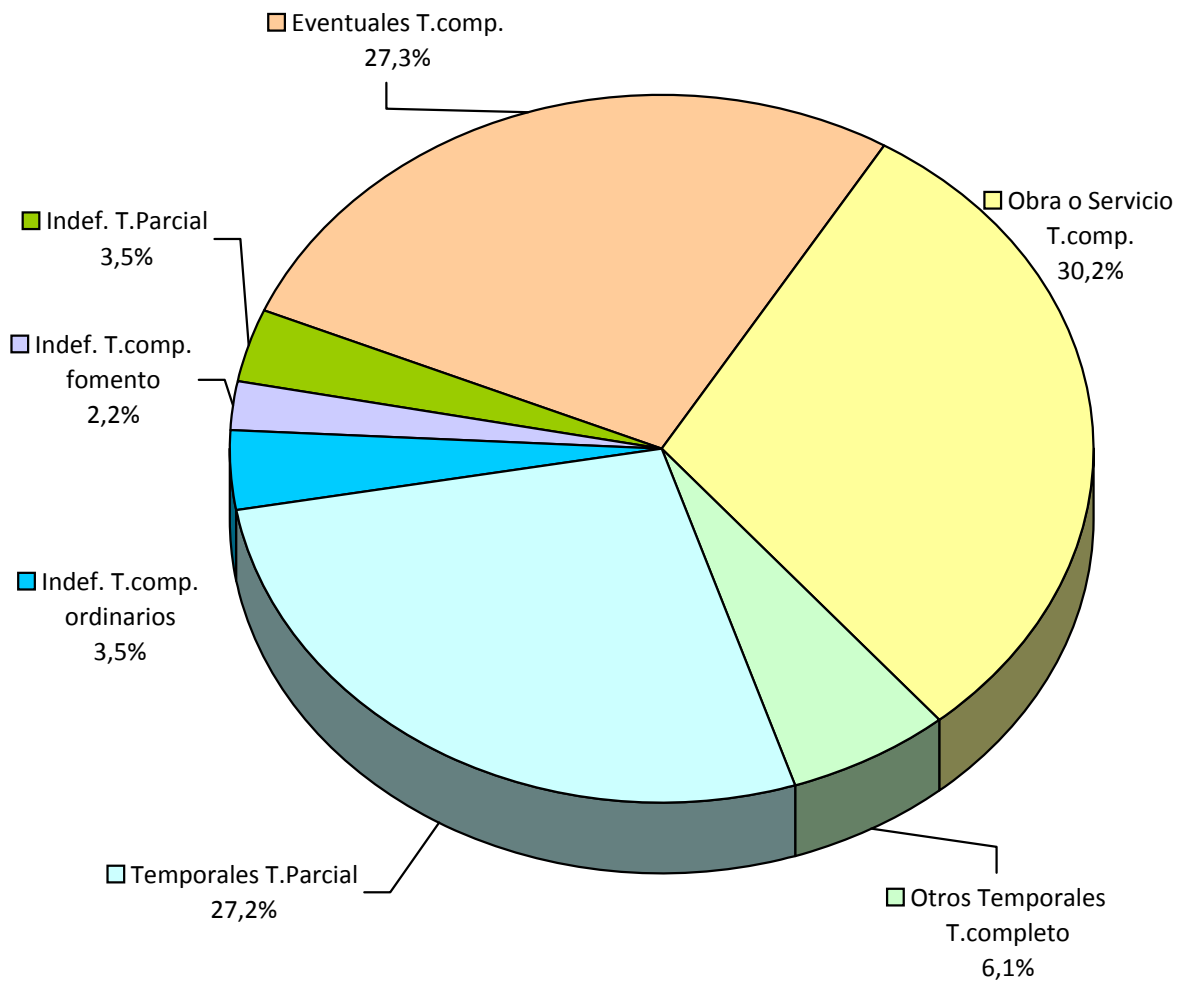

**FUENTE:** Servicio Público de Empleo Estatal. Estadística de Contratos Registrados.

A-INF TRIM\3.14.TOTCONTR

## Gráfico 20.- Tipo de contratación según sexos.

Distribución porcentual

ENERO 2017

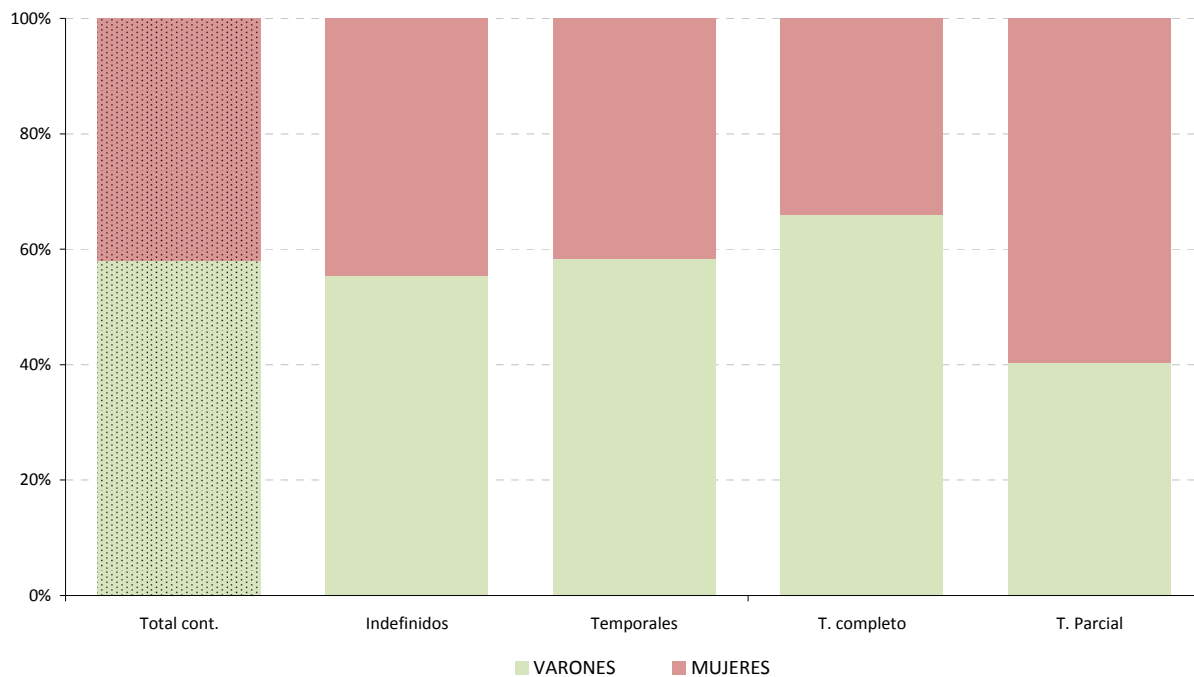

FUENTE: Servicio Público de Empleo Estatal. Estadística de Contratos Registrados.

A-INF TRIM\3.14.TOTCONTR

## Gráfico 21.- Evolución de las nuevas contrataciones según modalidad

Cifras absolutas

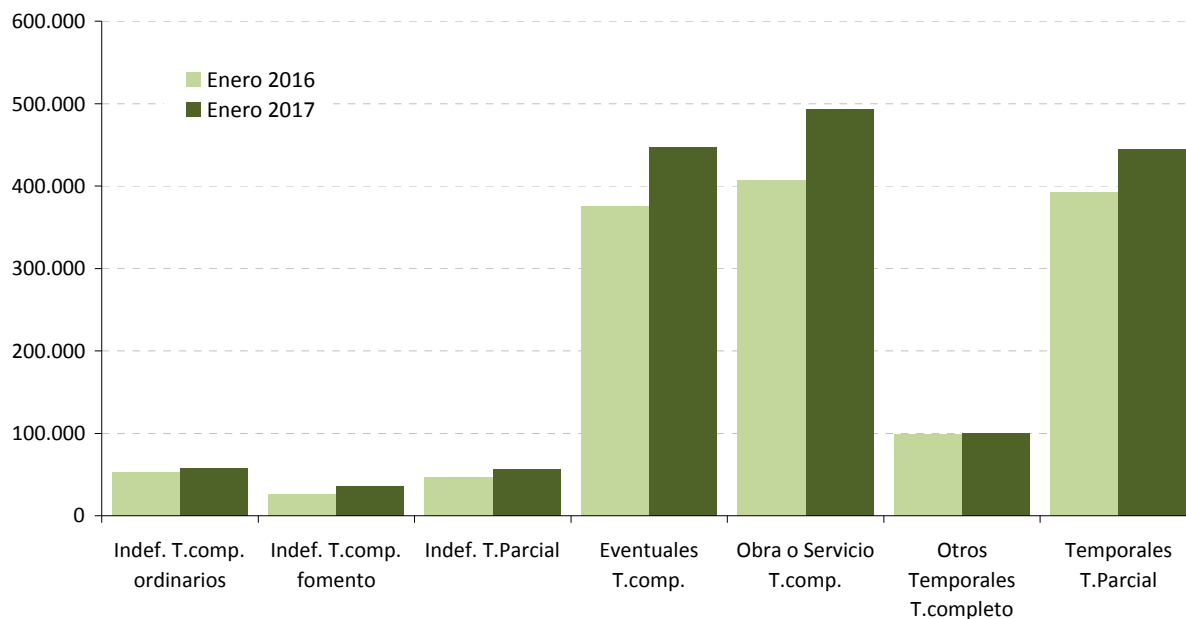

**FUENTE:** Servicio Público de Empleo Estatal. Estadística de Contratos Registrados.  
A-INF TRIM\3.14.TOTCONTR

3.15.- EFECTIVOS LABORALES SEGÚN SEXO Y TAMAÑO DEL CENTRO

PERIODO	AMBOS SEXOS					VARONES					MUJERES				
	TOTAL	De 1 a 10 trabajadores	De 11 a 50 trabajadores	De 51 a 250 trabajadores	Más de 250 trabajadores	TOTAL	De 1 a 10 trabajadores	De 11 a 50 trabajadores	De 51 a 250 trabajadores	Más de 250 trabajadores	TOTAL	De 1 a 10 trabajadores	De 11 a 50 trabajadores	De 51 a 250 trabajadores	Más de 250 trabajadores
<b>Valores absolutos en miles</b>															
1996	7.900,6	2.454,5	2.157,7	1.528,4	1.760,0	5.273,9	1.564,0	1.539,4	1.043,3	1.127,5	2.626,7	890,5	618,4	485,2	632,5
1997	8.300,6	2.492,3	2.252,6	1.623,1	1.932,6	5.451,3	1.565,5	1.597,3	1.077,8	1.210,8	2.849,4	926,9	655,3	545,4	721,8
1998	8.891,2	2.587,5	2.437,1	1.800,9	2.065,7	5.772,6	1.609,8	1.711,5	1.190,3	1.261,0	3.118,5	977,7	725,6	610,6	804,7
1999	9.486,9	2.669,6	2.665,4	1.942,2	2.209,7	6.072,9	1.647,6	1.844,2	1.270,0	1.311,2	3.414,0	1.022,0	821,2	672,2	898,6
2000	10.149,7	2.798,2	2.877,9	2.104,3	2.369,3	6.409,3	1.694,6	1.969,6	1.371,4	1.433,8	3.740,4	1.103,6	908,4	732,9	995,6
2001	10.665,0	2.911,0	3.020,1	2.234,2	2.499,8	6.667,9	1.762,3	2.029,8	1.442,0	1.433,8	3.997,2	1.148,7	990,3	792,3	1.066,0
2002	11.010,4	2.998,5	3.115,9	2.332,4	2.563,6	6.800,7	1.803,2	2.081,6	1.480,3	1.435,6	4.209,8	1.195,3	1.034,4	852,1	1.128,0
2003	11.347,8	3.064,6	3.220,1	2.398,7	2.664,3	6.948,0	1.812,6	2.155,4	1.507,6	1.472,4	4.399,8	1.252,0	1.064,7	891,2	1.191,9
2004	11.736,1	3.159,8	3.323,0	2.505,4	2.747,8	7.110,5	1.848,3	2.218,0	1.556,2	1.487,9	4.625,5	1.311,5	1.105,0	949,1	1.259,9
2005	12.338,0	3.313,3	3.498,6	2.633,0	2.893,1	7.407,2	1.914,4	2.335,4	1.624,9	1.532,5	4.930,7	1.399,0	1.163,2	1.008,1	1.360,6
2006	12.990,5	3.467,0	3.656,2	2.794,9	3.072,5	7.720,4	1.982,9	2.426,6	1.712,6	1.598,3	5.270,2	1.484,1	1.229,6	1.082,3	1.474,2
2007	13.607,5	3.543,4	3.751,9	2.933,1	3.379,1	7.945,8	2.017,0	2.483,5	1.765,2	1.680,2	5.661,7	1.526,4	1.268,4	1.167,9	1.699,0
2008	13.212,1	3.497,4	3.531,3	2.766,5	3.417,0	7.497,6	1.964,6	2.251,9	1.616,9	1.664,2	5.714,5	1.532,7	1.279,4	1.149,6	1.752,8
2009	12.192,6	3.274,8	3.108,3	2.579,1	3.230,4	6.697,7	1.797,2	1.918,1	1.447,8	1.534,7	5.494,9	1.477,6	1.190,2	1.131,3	1.695,8
2010	11.899,0	3.179,8	2.959,6	2.569,7	3.189,9	6.443,6	1.714,6	1.798,3	1.422,5	1.508,3	5.455,4	1.465,2	1.161,3	1.147,3	1.681,7
2011	11.663,0	3.080,5	2.881,7	2.514,3	3.186,6	6.244,5	1.663,4	1.728,1	1.373,8	1.484,3	5.413,5	1.417,1	1.153,6	1.140,5	1.702,4
2012	11.213,9	2.984,6	2.695,0	2.419,4	3.115,0	5.921,9	1.595,9	1.593,5	1.286,3	1.444,3	5.292,1	1.388,7	1.101,5	1.133,1	1.668,8
2010															
IV Trim.	11.821,1	3.160,0	2.896,2	2.531,1	3.233,8	6.323,3	1.695,5	1.736,9	1.382,7	1.508,2	5.497,7	1.464,5	1.159,3	1.148,4	1.725,6
2011															
I Trim.	11.742,9	3.092,2	2.928,4	2.533,7	3.188,7	6.308,4	1.679,5	1.750,4	1.397,5	1.481,1	5.434,5	1.412,7	1.178,0	1.136,2	1.707,6
II Trim.	11.746,6	3.150,6	2.936,0	2.529,0	3.131,0	6.335,3	1.696,3	1.776,3	1.411,6	1.471,2	5.391,3	1.454,3	1.159,8	1.117,4	1.659,9
III Trim.	11.660,4	3.027,8	2.877,6	2.538,5	3.216,6	6.234,5	1.629,3	1.725,5	1.374,9	1.504,8	5.425,9	1.398,5	1.152,1	1.163,6	1.711,8
IV Trim.	11.501,9	3.051,3	2.884,6	2.455,9	3.210,1	6.099,6	1.648,5	1.660,1	1.311,2	1.479,9	5.202,3	1.402,8	1.124,5	1.144,7	1.730,2
2012															
I Trim.	11.346,4	2.999,5	2.751,5	2.460,5	3.134,9	5.997,8	1.617,2	1.629,3	1.304,3	1.447,0	5.348,6	1.382,3	1.122,2	1.156,2	1.687,8
II Trim.	11.363,8	3.066,8	2.783,1	2.390,9	3.123,0	6.055,9	1.638,0	1.656,8	1.289,6	1.471,6	5.307,9	1.428,8	1.126,4	1.101,3	1.651,4
III Trim.	11.229,3	2.952,2	2.681,0	2.456,8	3.139,4	5.932,1	1.582,3	1.585,1	1.303,6	1.461,1	5.297,2	1.369,8	1.095,9	1.153,2	1.678,3
IV Trim.	10.916,2	2.920,0	2.564,2	2.369,4	3.062,6	5.701,6	1.546,3	1.502,8	1.247,7	1.404,8	5.214,6	1.373,7	1.061,4	1.121,8	1.657,8
<b>Variaciones con respecto al trimestre anterior en miles</b>															
2011															
IV Trim.	-158,5	23,5	-93,0	-82,6	-6,5	-134,9	19,2	-65,4	-63,7	-24,9	-23,6	4,3	-27,6	-18,9	18,4
2012															
I Trim.	-155,5	-51,8	-33,1	4,6	-75,2	-101,8	-31,3	-30,8	-6,9	-32,9	-53,7	-20,5	-2,3	11,5	-42,4
II Trim.	17,4	67,3	31,6	-69,6	-11,9	58,1	20,8	27,5	-14,7	24,6	-40,7	46,5	4,2	-54,9	-36,4
III Trim.	-134,5	-114,6	-102,1	65,9	16,4	-123,8	-55,7	-71,7	14,0	-10,5	-10,7	-59,0	-30,5	51,9	26,9
IV Trim.	-313,1	-32,2	-116,8	-87,4	-76,8	-230,5	-36,0	-82,3	-55,9	-56,3	-82,6	3,9	-34,5	-31,4	-20,5
<b>Variaciones con respecto al trimestre anterior en %</b>															
2011															
IV Trim.	-1,4	0,8	-3,2	-3,3	-0,2	-2,2	1,2	-3,8	-4,6	-1,7	-0,4	0,3	-2,4	-1,6	1,1
2012															
I Trim.	-1,4	-1,7	-1,2	0,2	-2,3	-1,7	-1,9	-1,9	-0,5	-2,2	-1,0	-1,5	-0,2	1,0	-2,4
II Trim.	0,2	2,2	1,1	-2,8	-0,4	1,0	1,3	1,7	-1,1	1,7	-0,8	3,4	0,4	-4,8	-2,2
III Trim.	-1,2	-3,7	-3,7	2,8	0,5	-2,0	-3,4	-4,3	1,1	-0,7	-0,2	-4,1	-2,7	4,7	1,6
IV Trim.	-2,8	-1,1	-4,4	-3,6	-2,4	-3,9	-2,3	-5,2	-4,3	-3,9	-1,6	0,3	-3,1	-2,7	-1,2
<b>Variaciones con respecto a igual periodo del año anterior en miles</b>															
2001	515,4	112,8	142,2	129,9	130,5	258,6	67,8	60,2	70,6	60,0	256,8	45,1	81,9	59,3	70,4
2002	345,4	87,5	95,8	98,2	63,8	132,8	40,9	51,7	38,3	1,8	212,6	46,6	44,1	59,9	62,1
2003	337,4	66,1	104,2	66,3	100,7	147,3	9,4	73,9	27,2	36,9	190,0	56,8	30,3	39,1	63,9
2004	388,2	95,2	102,9	106,6	83,5	162,5	35,7	62,6	48,7	15,5	225,7	59,5	40,3	58,0	68,0
2005	601,9	153,5	175,5	127,6	145,3	296,7	66,1	117,4	68,6	44,6	305,2	87,4	58,1	59,0	100,6
2006	652,6	153,7	157,6	162,0	179,4	313,1	68,6	91,2	87,8	65,8	339,4	85,1	66,5	74,2	113,7
2007	617,0	76,4	95,7	138,2	306,6	225,5	34,1	56,9	52,6	81,9	391,5	42,4	38,8	85,6	224,7
2008	-395,4	-46,1	-220,6	-166,7	37,9	-448,2	-52,4	-231,6	-148,3	-16,0	52,9	6,3	11,0	-18,4	53,8
2009	-1.019,6	-222,6	-423,0	-187,4	-186,6	-799,9	-167,5	-333,7	-169,1	-129,6	-219,7	-55,1	-89,2	-18,2	-57,0
2010	-293,6	-95,0	-148,8	-9,4	-40,4	-254,2	-82,6	-119,8	-25,4	-26,4	-39,5	-12,4	-28,9	15,9	-14,1
2011	-236,0	-99,3	-77,9	-55,4	-3,3	-199,1	-51,2	-70,2	-48,7	-24,0	-41,9	-48,1	-7,7	-6,8	20,7
2012	-449,0	-95,9	-186,7	-94,9	-71,6	-322,6	-67,5	-134,6	-87,5	-38,1	-121,4	-28,4	-52,1	-7,3	-33,5
2010															
IV Trim.	-154,7	-53,1	-71,3	-5,6	-24,7	-158,9	-71,1	-61,5	-8,4	-17,9	4,1	18,0	-9,8	2,7	-6,8
2011															
I Trim.	-118,2	-52,0	-62,6	-29,9	26,3	-91,0	-6,6	-65,4	-10,9	-8,0	-27,2	-45,3	2,8	-19,0	34,3
II Trim.	-223,0	-78,6	-88,7	-40,9	-14,9	-221,2	-62,4	-69,2	-35,0	-34,6	-21,8	-16,3	-19,4	-5,9	19,9
III Trim.	-283,6	-158,0	-48,8	-75,7	-1,0	-260,5	-88,7	-69,5	-77,2	-25,1	-21,1	-69,3	20,7	1,5	24,1
IV Trim.	-319,2	-108,7	-111,6	-75,2	-23,7	-223,7	-47,0	-76,8	-71,5	-28,3	-95,4	-61,7	-34,8	-3,7	4,6
2012															
I Trim.	-396,5	-92,7	-176,9	-73,2	-53,8	-310,6	-62,3	-121,1	-93,2	-34,1	-85,9	-30,4	-55,8	20,0	-19,8
II Trim.	-382,8	-83,8	-152,9	-138,1	-8,0	-279,4	-58,3	-119,5	-122,0	0,4	-83,4	-25,5	-33,4	-16,1	-8,5
III Trim.	-431,1	-75,6	-196,6	-81,7	-77,2	-302,4	-47,0	-140,4	-71,3	-43,7	-128,7	-28,7	-56,2	-10,4	-33,5
IV Trim.	-585,7	-131,3	-220,4	-86,5	-147,5	-398,0	-102,2	-157,3	-63,5	-75,1	-187,7	-29,1	-63,1	-22,9	-72,4
<b>Variaciones con respecto a igual periodo del año anterior en %</b>															
2001	5,1	4,0	4,9	6,2	5,5	4,0	4,0	3,1	5,1	4,4	6,9	4,1	9,0	8,1	7,1
2002	3,2	3,0	3,2	4,4	2,6	2,0	2,3	2,5	2,7	0,1	5,3	4,1	4,5	7,6	5,8
2003	3,1	2,2	3,3	2,8	3,9	2,2	0,5	3,5	1,8	2,6	4,5	4,8	2,9	4,6	5,7
2004	3,4	3,1	3,2	4,4	3,1	2,3	2,0	2,9	3,2	1,1	5,1	4,8	3,8	6,5	5,7
2005	5,1	4,9	5,3	5,1	5,3	4,2	3,6	5,3	4,4	3,0	6,6	6,7	5,3	6,2	8,0
2006	5,3	4,6	4,5	6,2	6,2	4,2	3,6	3,9	5,4	4,3	6,9	6,1	5,7	7,4	8,4
2007	4,7	2,2	2,6	4,9	10,0	2,9	1,7	2,3	3,1	5,1	7,4	2,9	3,2	7,9	15,2
2008	-2,9	-1,3	-5,9	-5,7	1,1	-5,6	-2,6	-9,3	-8,4	-0,9	0,9	0,4	0,9	-1,6	3,2
2009	-7,7	-6,4	-12,0	-6,8	-5,5	-10,7	-8,5	-14,8	-10,5	-7,8	-3,8	-3,6	-7,0	-1,6	-3,3
2010	-2,4	-2,9	-4,8	-0,4	-1,3	-3,8	-4,6								

3.16.- EFECTIVOS LABORALES SEGÚN DURACIÓN DEL CONTRATO Y TAMAÑO DEL CENTRO

PERIODO	TOTAL					CONTRATO INDEFINIDO					CONTRATO TEMPORAL				
	Total	De 1 a 10 Trabajad.	De 11 a 50 Trabajad.	De 51 a 250 Trabajad.	Más 250 Trabajad.	Total	De 1 a 10 Trabajad.	De 11 a 50 Trabajad.	De 51 a 250 Trabajad.	Más 250 Trabajad.	Total	De 1 a 10 Trabajad.	De 11 a 50 Trabajad.	De 51 a 250 Trabajad.	Más 250 Trabajad.
<b>Valores absolutos en miles</b>															
1996	7.900,5	2.454,4	2.157,7	1.528,4	1.760,0	5.047,7	1.390,6	1.336,5	1.006,7	1.313,9	2.852,8	1.063,8	821,2	521,7	446,1
1997	8.300,6	2.492,3	2.252,6	1.623,1	1.932,6	5.209,9	1.407,2	1.332,8	1.046,3	1.423,6	3.090,8	1.085,1	919,8	576,9	509,0
1998	8.891,2	2.587,5	2.437,1	1.800,9	2.065,7	5.571,2	1.542,8	1.398,3	1.113,2	1.517,0	3.320,0	1.044,6	1.038,9	687,7	548,8
1999	9.486,9	2.669,5	2.665,4	1.942,2	2.209,7	5.997,1	1.676,5	1.542,5	1.199,9	1.578,2	3.489,8	993,1	1.122,9	742,3	631,6
2000	10.149,7	2.798,2	2.877,9	2.104,3	2.369,3	6.411,4	1.812,1	1.673,5	1.275,5	1.650,4	3.738,3	986,1	1.204,5	828,9	719,0
2001	10.665,0	2.911,0	3.020,1	2.234,2	2.499,8	6.858,4	1.909,7	1.788,1	1.380,2	1.780,5	3.806,7	1.001,3	1.232,0	854,1	719,3
2002	11.010,4	2.998,5	3.115,9	2.332,4	2.563,6	7.127,8	1.992,1	1.871,5	1.466,2	1.798,1	3.882,6	1.006,4	1.244,5	866,3	765,5
2003	11.347,8	3.064,6	3.220,1	2.398,7	2.664,3	7.397,2	2.053,2	1.981,8	1.501,8	1.860,4	3.950,6	1.011,4	1.238,3	897,0	803,9
2004	11.736,1	3.159,8	3.323,1	2.505,4	2.747,9	7.676,2	2.129,2	2.051,9	1.575,8	1.919,4	4.059,8	1.030,6	1.271,2	929,6	828,5
2005	12.338,0	3.313,3	3.498,6	2.633,0	2.893,1	8.021,6	2.186,8	2.152,4	1.680,0	2.002,6	4.316,3	1.126,6	1.346,2	953,0	890,5
2006	12.990,5	3.467,0	3.656,2	2.794,9	3.072,5	8.546,9	2.328,9	2.314,8	1.787,8	2.115,4	4.443,7	1.138,1	1.341,4	1.007,2	957,1
2007	13.607,5	3.543,4	3.751,8	2.933,1	3.379,1	9.226,5	2.490,8	2.474,4	1.938,3	2.322,9	4.381,0	1.052,6	1.277,4	994,8	1.056,1
2008	13.212,1	3.497,4	3.531,3	2.766,5	3.417,0	9.269,4	2.518,9	2.426,4	1.923,0	2.401,3	3.942,7	978,5	1.104,9	843,5	1.015,8
2009	12.192,6	3.274,8	3.108,3	2.579,1	3.230,4	9.023,8	2.479,6	2.276,7	1.906,3	2.361,3	3.168,8	795,2	831,7	672,9	869,1
2010	11.899,0	3.179,8	2.959,6	2.569,7	3.187,4	8.865,8	2.424,6	2.177,3	1.905,6	2.358,4	3.033,1	755,2	782,3	664,1	831,5
2011	11.663,0	3.080,5	2.881,7	2.514,3	3.186,6	8.788,7	2.381,5	2.152,9	1.874,4	2.379,9	2.874,3	699,0	728,8	639,9	806,7
2012	11.213,9	2.984,6	2.695,0	2.419,4	3.115,0	8.685,8	2.369,6	2.089,4	1.847,3	2.379,4	2.528,1	615,0	605,5	572,0	735,5
2010															
IV Trim.	11.821,1	3.160,0	2.896,2	2.531,1	3.223,8	8.868,9	2.426,4	2.150,1	1.893,3	2.399,1	2.952,1	733,6	746,1	637,8	834,6
2011															
I Trim.	11.742,9	3.092,2	2.928,4	2.533,7	3.188,7	8.800,6	2.361,3	2.173,1	1.884,1	2.382,0	2.942,4	730,9	755,2	649,6	806,6
II Trim.	11.746,6	3.150,6	2.936,0	2.529,0	3.131,0	8.763,3	2.404,2	2.171,1	1.866,4	2.321,7	2.983,3	746,4	765,0	662,6	809,4
III Trim.	11.660,4	3.027,8	2.877,6	2.538,5	3.216,6	8.782,3	2.349,1	2.141,8	1.884,6	2.406,8	2.878,1	678,7	735,8	653,9	809,8
IV Trim.	11.501,9	3.051,3	2.784,6	2.455,9	3.210,1	8.808,5	2.411,2	2.125,6	1.862,4	2.409,2	2.693,4	640,1	659,0	593,5	800,9
2012															
I Trim.	11.346,4	2.999,5	2.751,5	2.460,5	3.134,9	8.742,3	2.381,8	2.109,0	1.875,5	2.376,0	2.604,1	617,7	642,5	585,1	758,9
II Trim.	11.363,8	3.066,8	2.783,1	2.390,9	3.123,0	8.736,9	2.423,0	2.140,4	1.816,1	2.357,4	2.627,0	643,9	642,7	574,7	765,6
III Trim.	11.229,3	2.952,2	2.681,0	2.456,8	3.139,4	8.708,2	2.342,2	2.077,0	1.869,5	2.419,5	2.521,1	609,9	604,0	587,3	719,9
IV Trim.	10.916,2	2.920,0	2.564,2	2.369,4	3.062,6	8.556,0	2.331,6	2.031,3	1.828,3	2.364,9	2.360,2	588,4	532,9	541,1	697,8
<b>Variaciones con respecto al trimestre anterior en miles</b>															
2011															
IV Trim.	-158,5	23,5	-93,0	-82,6	-6,5	26,2	62,1	-16,2	-22,2	2,4	-184,7	-38,6	-76,8	-60,4	-8,9
2012															
I Trim.	-155,5	-51,8	-33,1	4,6	-75,2	-66,2	-29,4	-16,6	13,1	-33,2	-89,3	-22,4	-16,5	-8,4	-42,0
II Trim.	17,4	67,3	31,6	-69,6	-11,9	-5,4	41,2	31,4	-59,4	-18,6	22,9	26,2	0,2	-10,4	6,7
III Trim.	-134,5	-114,6	-102,1	65,9	16,4	-28,7	-80,8	-63,4	53,4	62,1	-105,9	-34,0	-38,7	12,6	-45,7
IV Trim.	-313,1	-32,2	-116,8	-87,4	-76,8	-152,2	-10,6	-45,7	-41,2	-54,6	-160,9	-21,5	-71,1	-46,2	-22,1
<b>Variaciones con respecto al trimestre anterior en porcentaje</b>															
2011															
IV Trim.	-1,4	0,8	-3,2	-3,3	-0,2	0,3	2,6	-0,8	-1,2	0,1	-6,4	-5,7	-10,4	-9,2	-1,1
2012															
I Trim.	-1,4	-1,7	-1,2	0,2	-2,3	-0,8	-1,2	-0,8	0,7	-1,4	-3,3	-3,5	-2,5	-1,4	-5,2
II Trim.	0,2	2,2	1,1	-2,8	-0,4	-0,1	1,7	1,5	-3,2	-0,8	0,9	4,2	0,0	-1,8	0,9
III Trim.	-1,2	-3,7	-3,7	2,8	0,5	-0,3	-3,3	-3,0	2,9	2,6	-4,0	-5,3	-6,0	2,2	-6,0
IV Trim.	-2,8	-1,1	-4,4	-3,6	-2,4	-1,7	-0,5	-2,2	-2,2	-2,3	-6,4	-3,5	-11,8	-7,9	-3,1
<b>Variaciones con respecto a igual período del año anterior en miles</b>															
2001	515,4	112,8	142,2	129,9	130,5	447,0	97,6	114,6	104,7	130,1	68,3	15,2	27,6	25,2	0,4
2002	345,4	87,5	95,8	98,2	63,8	269,4	82,5	83,3	86,0	17,6	76,0	5,1	12,4	12,2	46,2
2003	337,4	66,1	104,2	66,3	100,7	269,4	61,1	110,4	35,6	62,3	68,0	5,0	-6,2	30,7	38,4
2004	388,2	95,2	102,9	106,6	83,5	279,0	75,9	70,1	74,0	59,0	109,3	19,2	32,9	32,6	24,6
2005	601,9	153,5	175,5	127,6	145,3	345,4	57,6	100,5	104,2	83,2	256,5	96,0	75,0	23,4	62,0
2006	652,6	153,7	157,6	162,0	179,4	525,2	142,2	162,4	107,8	112,8	127,3	11,5	-4,8	54,2	66,6
2007	617,0	76,4	95,7	138,2	306,6	679,6	161,9	159,6	150,6	207,6	-62,7	-85,5	-64,0	-12,4	99,0
2008	-395,3	-46,1	-220,6	-166,6	37,9	42,9	28,1	-48,0	-15,4	78,3	-438,3	-74,1	-172,6	-151,3	-40,4
2009	-1.019,6	-222,6	-422,9	-187,4	-186,6	-245,6	-39,3	-149,8	-16,7	-39,9	-773,9	-183,3	-273,2	-170,6	-146,7
2010	-293,6	-95,0	-148,8	-9,4	-42,9	-158,0	-54,9	-99,4	-0,7	-2,9	-135,7	-40,0	-49,4	-8,8	-37,6
2011	-236,0	-99,3	-77,9	-55,4	-0,8	-77,2	-43,2	-24,3	-31,2	21,5	-158,8	-56,2	-53,6	-24,2	-24,8
2012	-449,0	-95,9	-186,7	-94,9	-71,6	-102,8	-11,8	-63,5	-27,0	-0,5	-346,2	-84,0	-123,2	-67,9	-71,1
2010															
IV Trim.	-154,7	-53,1	-71,3	-5,6	-34,7	-82,4	-33,9	-49,0	-11,9	12,3	-72,4	-19,2	-22,3	6,2	-37,1
2011															
I Trim.	-118,2	-52,0	-62,6	-29,9	26,3	-74,7	-66,9	-44,9	-10,7	47,7	-43,5	14,9	-17,8	-19,2	-21,5
II Trim.	-223,0	-78,6	-88,7	-40,9	-14,9	-52,2	-23,0	-12,2	-19,2	2,3	-170,8	-55,6	-76,3	-21,7	-17,1
III Trim.	-283,6	-158,0	-48,8	-75,7	-1,0	-121,3	-67,6	-15,8	-64,0	26,0	-162,2	-90,4	-33,0	-11,7	-27,0
IV Trim.	-319,2	-108,7	-111,6	-75,2	-13,7	-60,4	-15,2	-24,5	-30,9	10,1	-258,7	-93,5	-87,1	-44,3	-33,7
2012															
I Trim.	-396,5	-92,7	-176,9	-73,2	-53,8	-58,3	20,5	-64,1	-8,6	-6,0	-338,3	-113,2	-112,7	-64,5	-47,7
II Trim.	-382,8	-83,8	-152,9	-138,1	-8,0	-26,4	18,8	-30,7	-50,3	35,7	-356,3	-102,5	-122,3	-87,9	-43,8
III Trim.	-431,1	-75,6	-196,6	-81,7	-77,2	-74,1	-6,9	-64,8	-15,1	12,7	-357,0	-68,8	-131,8	-66,6	-89,9
IV Trim.	-585,7	-131,3	-220,4	-86,5	-147,5	-252,5	-79,6	-94,3	-34,1	-44,3	-333,2	-51,7	-126,1	-52,4	-103,1
<b>Variaciones con respecto a igual período del año anterior en porcentaje</b>															
2001	5,1	4,0	4,9	6,2	5,5	7,0	5,4	6,8	8,2	7,9	1,8	1,5	2,3	3,0	0,1
2002	3,2	3,0	3,2	4,4	2,6	3,9	4,3	4,7	6,2	1,0	2,0	0,5	1,0	1,4	6,4
2003	3,1	2,2	3,3	2,8	3,9	3,8	3,1	5,9	2,4	3,5	1,8	0,5	-0,5	3,5	5,0
2004	3,4	3,1	3,2	4,4	3,1	3,8	3,7	3,5	4,9	3,2	2,8	1,9	2,7	3,6	3,1
2005	5,1	4,9	5,3	5,1	5,3	4,5	2,7	4,9	6,6	4,3	6,3	9,3	5,9	2,5	7,5
2006	5,3	4,6	4,5	6,2	6,2	6,5	6,5	7,5	6,4	5,6	3,0	1,0	-0,4	5,7	7,5
2007	4,7	2,2	2,6	4,9	10,0	8,0	7,0	6,9	8,4	9,8	-1,4	-7,5	-4,8	-1,2	10,3
2008	-2,9	-1,3	-5,9	-5,7	1,1	0,5	1,1	-1,9	-0,8	3,4	-10,0	-7,0	-13,5	-15,2	-3,8
2009	-7,7	-6,4	-12,0	-6,8	-5,5	-2,6	-6,2	-0,9	-1,7	-19,6	-18,7	-24,7	-24,7	-20,2	-14,4
2010	-2,4	-2,9	-4,8	-0,4	-1,3	-1,8	-2,2	-4,4	0,0	-0,1	-4,3	-5,0	-5,9	-1,3	-4,3
2011	-														

**3.17.- EFECTIVOS LABORALES SEGÚN TIPO DE JORNADA Y TAMAÑO DEL CENTRO**

PERIODO	TOTAL					TIEMPO COMPLETO					TIEMPO PARCIAL				
	TOTAL	De 1 a 10 trabajadores	De 11 a 50 trabajadores	De 51 a 250 trabajadores	Más de 250 trabajadores	TOTAL	De 1 a 10 trabajadores	De 11 a 50 trabajadores	De 51 a 250 trabajadores	Más de 250 trabajadores	TOTAL	De 1 a 10 trabajadores	De 11 a 50 trabajadores	De 51 a 250 trabajadores	Más de 250 trabajadores
<b>Valores absolutos en miles</b>															
1996	7.900,6	2.454,5	2.157,7	1.528,4	1.760,0	7.118,0	2.063,9	1.990,3	1.416,5	1.647,4	782,6	390,6	167,5	111,9	112,6
1997	8.300,6	2.492,3	2.252,6	1.623,1	1.932,6	7.369,0	2.054,6	2.046,4	1.476,3	1.791,7	931,7	437,8	206,2	146,9	140,9
1998	8.891,2	2.587,5	2.437,1	1.800,9	2.065,7	7.775,9	2.100,1	2.183,2	1.604,1	1.888,6	1.115,2	487,4	253,9	196,8	177,2
1999	9.486,9	2.669,6	2.665,4	1.942,2	2.209,7	8.287,1	2.167,7	2.391,2	1.735,5	1.992,8	1.199,8	502,0	274,2	206,7	217,0
2000	10.149,7	2.798,2	2.877,9	2.104,3	2.369,3	8.879,6	2.273,1	2.585,0	1.881,2	2.140,4	1.270,1	525,0	293,0	223,1	228,9
2001	10.665,0	2.911,0	3.020,1	2.234,2	2.499,8	9.280,0	2.374,5	2.687,7	1.986,0	2.231,8	1.385,1	536,4	332,5	248,3	267,9
2002	11.010,4	2.998,5	3.115,9	2.332,4	2.563,6	9.489,2	2.433,1	2.756,5	2.046,4	2.253,2	1.521,3	565,4	359,5	286,0	310,4
2003	11.347,8	3.064,6	3.220,1	2.398,7	2.664,3	9.719,4	2.446,8	2.858,1	2.090,2	2.324,4	1.628,4	617,9	362,0	308,6	339,9
2004	11.736,1	3.159,8	3.323,0	2.505,4	2.747,8	9.988,4	2.505,7	2.931,7	2.174,9	2.376,2	1.747,7	654,1	391,4	330,5	371,7
2005	12.338,0	3.313,3	3.498,6	2.633,0	2.893,1	10.439,6	2.615,7	3.087,1	2.274,3	2.462,5	1.898,4	697,7	411,5	358,6	430,6
2006	12.990,5	3.467,0	3.656,2	2.794,9	3.072,5	10.982,5	2.747,3	3.220,7	2.411,9	2.602,8	2.008,0	719,7	435,5	383,1	469,7
2007	13.076,3	3.543,4	3.751,8	2.933,1	3.379,1	11.420,9	2.810,5	3.283,8	2.498,2	2.828,4	2.186,6	732,9	468,1	434,9	550,7
2008	13.212,1	3.497,4	3.531,3	2.766,5	3.417,0	10.983,0	2.768,2	3.052,7	2.328,4	2.833,7	2.229,1	729,2	478,6	438,1	583,3
2009	12.192,6	3.274,8	3.108,3	2.579,1	3.230,4	9.921,0	2.499,5	2.639,6	2.117,3	2.664,6	2.271,6	775,3	468,8	461,9	565,8
2010	11.899,0	3.179,8	2.959,6	2.569,7	3.189,9	9.517,3	2.369,9	2.453,7	2.079,3	2.614,4	2.381,6	809,9	505,9	490,4	575,5
2011	11.663,0	3.080,5	2.881,7	2.514,3	3.186,6	9.205,3	2.252,0	2.347,2	2.016,7	2.589,4	2.457,7	828,5	534,5	497,6	597,2
2012	11.213,9	2.984,6	2.695,0	2.419,4	3.115,0	8.743,3	2.143,3	2.159,0	1.907,9	2.533,1	2.470,7	841,3	536,0	511,6	581,9
2010															
IV Trim.	11.821,1	3.160,0	2.896,2	2.531,1	3.233,8	9.372,3	2.333,5	2.381,8	2.035,1	2.621,9	2.448,8	826,5	514,4	496,0	611,9
2011															
I Trim.	11.742,9	3.092,2	2.928,4	2.533,7	3.188,7	9.247,4	2.263,3	2.380,7	2.028,2	2.575,2	2.495,5	828,9	547,7	505,5	613,5
II Trim.	11.746,6	3.150,6	2.936,0	2.529,0	3.131,0	9.318,3	2.307,2	2.403,4	2.055,2	2.552,6	2.428,3	843,4	532,7	473,8	578,4
III Trim.	11.660,4	3.027,8	2.877,6	2.538,5	3.216,6	9.235,0	2.219,7	2.341,8	2.037,8	2.635,8	2.425,4	808,1	535,8	500,7	580,8
IV Trim.	11.501,9	3.051,3	2.784,6	2.455,9	3.210,1	9.205,5	2.217,9	2.262,8	1.945,6	2.594,1	2.481,4	833,4	521,8	510,3	616,0
2012															
I Trim.	11.346,4	2.999,5	2.751,5	2.460,5	3.134,9	8.856,8	2.184,1	2.215,2	1.926,7	2.530,9	2.489,6	815,4	536,3	533,9	604,0
II Trim.	11.363,8	3.066,8	2.783,1	2.390,9	3.123,0	8.941,5	2.220,2	2.236,5	1.918,7	2.566,0	2.422,4	846,6	546,6	472,2	557,0
III Trim.	11.229,3	2.952,2	2.681,0	2.456,8	3.139,4	8.750,8	2.112,3	2.140,7	1.929,8	2.567,9	2.478,5	839,8	540,3	527,0	571,5
IV Trim.	10.916,2	2.920,0	2.564,2	2.369,4	3.062,6	8.424,1	2.056,7	2.043,6	1.856,3	2.467,6	2.492,1	863,3	520,6	513,2	595,1
<b>Variaciones con respecto al trimestre anterior en miles</b>															
2011															
IV Trim.	-158,5	23,5	-93,0	-82,6	-6,5	-214,5	-1,8	-79,0	-92,2	-41,7	56,0	25,3	-14,0	9,6	35,2
2012															
I Trim.	-155,5	-51,8	-33,1	4,6	-75,2	-163,7	-33,8	-47,6	-18,9	-63,2	8,2	-18,0	14,5	23,6	-12,0
II Trim.	17,4	67,3	31,6	-69,6	-11,9	84,7	36,1	21,3	-8,0	35,1	-67,2	31,2	10,3	-61,7	-47,0
III Trim.	-134,5	-114,6	-102,1	65,9	16,4	-190,7	-107,9	-95,8	11,1	1,9	56,1	-6,8	-6,3	54,8	14,5
IV Trim.	-313,1	-32,2	-116,8	-87,4	-76,8	-326,7	-55,6	-97,1	-73,5	-100,3	13,6	23,5	-19,7	-13,8	23,6
<b>Variaciones con respecto al trimestre anterior en %</b>															
2011															
IV Trim.	-1,4	0,8	-3,2	-3,3	-0,2	-2,3	-0,1	-3,4	-4,5	-1,6	2,3	3,1	-2,6	1,9	6,1
2012															
I Trim.	-1,4	-1,7	-1,2	0,2	-2,3	-1,8	-1,5	-2,1	-1,0	-2,4	0,3	-2,2	2,8	4,6	-1,9
II Trim.	0,2	2,2	1,1	-2,8	-0,4	1,0	1,7	1,0	-0,4	1,4	-2,7	3,8	1,9	-11,6	-7,8
III Trim.	-1,2	-3,7	-3,7	2,8	0,5	-2,1	-4,9	-4,3	0,6	0,1	2,3	-0,8	-1,2	11,6	2,6
IV Trim.	-2,8	-1,1	-4,4	-3,6	-2,4	-3,7	-2,6	-4,5	-3,8	-3,9	0,5	2,8	-3,6	-2,6	4,1
<b>Variaciones con respecto a igual periodo del año anterior en miles</b>															
2001	515,4	112,8	142,2	129,9	130,5	400,4	101,5	102,7	104,8	91,4	115,0	11,4	39,5	25,2	39,0
2002	345,4	87,5	95,8	98,2	63,8	209,1	58,5	68,9	60,5	21,4	136,2	29,0	27,0	37,7	42,5
2003	337,4	66,1	104,2	66,3	100,7	230,3	13,7	101,6	43,8	71,2	107,1	52,5	2,6	22,6	29,5
2004	388,2	95,2	102,9	106,6	83,5	269,0	58,9	73,6	84,7	51,7	119,3	36,2	29,3	21,9	31,8
2005	601,9	153,5	175,5	127,6	145,3	451,2	110,0	155,4	99,4	86,4	150,7	43,6	20,1	28,2	58,8
2006	652,6	153,7	157,6	162,0	179,4	542,9	131,6	133,6	137,5	140,2	109,7	22,1	24,0	24,4	39,2
2007	617,0	76,4	95,7	138,2	306,6	438,4	63,3	63,1	86,3	225,7	178,6	13,2	32,6	51,9	81,0
2008	-395,4	-46,0	-220,6	-166,7	37,9	-437,9	-42,4	-231,1	-169,8	5,3	42,6	-3,7	10,5	3,2	32,6
2009	-1.019,6	-222,6	-423,0	-187,4	-186,6	-1.062,0	-268,7	-413,1	-211,1	-169,1	42,5	46,1	-9,8	23,8	-17,5
2010	-293,6	-95,0	-148,8	-9,4	-40,4	-403,7	-129,6	-185,9	-38,0	-50,2	110,0	34,7	37,1	28,5	9,8
2011	-236,0	-99,3	-77,9	-55,4	-3,3	-312,0	-117,9	-106,5	-62,6	-25,0	76,0	18,5	28,7	7,2	21,7
2012	-449,0	-95,9	-186,7	-94,9	-71,6	-462,0	-108,7	-188,2	-108,8	-56,3	13,0	12,8	1,5	14,0	-15,3
2010															
IV Trim.	-154,7	-53,1	-71,3	-5,6	-24,7	-261,5	-104,7	-97,3	-16,6	-42,9	106,7	51,6	25,9	10,9	18,3
2011															
I Trim.	-118,2	-52,0	-62,6	-29,9	26,3	-213,1	-86,0	-86,5	-37,9	-2,8	94,9	34,0	23,9	8,0	29,1
II Trim.	-223,0	-78,6	-88,7	-40,9	-14,9	-329,7	-119,7	-117,5	-41,7	-50,6	106,7	41,1	29,0	0,9	35,7
III Trim.	-283,6	-158,0	-48,8	-75,7	-1,0	-353,5	-150,2	-103,1	-81,4	-18,7	69,9	-7,9	54,3	5,7	17,8
IV Trim.	-319,2	-108,7	-111,6	-75,2	-23,7	-351,8	-115,6	-119,0	-89,5	-27,8	32,6	6,9	7,4	14,3	4,1
2012															
I Trim.	-396,5	-92,7	-176,9	-73,2	-53,8	-390,6	-79,2	-165,5	-101,5	-44,3	-5,9	-13,5	-11,4	28,4	-9,5
II Trim.	-382,8	-83,8	-152,9	-138,1	-8,0	-376,8	-87,0	-166,9	-136,5	13,4	-5,9	3,2	13,9	-1,6	-21,4
III Trim.	-431,1	-75,6	-196,6	-81,7	-77,2	-484,2	-107,4	-201,1	-108,0	-67,9	53,1	31,7	4,5	26,3	-9,3
IV Trim.	-585,7	-131,3	-220,4	-86,5	-147,5	-596,4	-161,2	-219,2	-89,3	-126,5	10,7	29,9	-1,2	2,9	-20,9
<b>Variaciones con respecto a igual periodo del año anterior en %</b>															
2001	5,1	4,0	4,9	6,2	5,5	4,5	4,5	4,0	5,6	4,3	9,1	2,2	13,5	11,3	17,0
2002	3,2	3,0	3,2	4,4	2,6	2,3	2,5	2,6	3,0	1,0	9,8	5,4	8,1	15,2	15,9
2003	3,1	2,2	3,3	2,8	3,9	2,4	0,6	3,7	2,1	3,2	7,0	9,3	0,7	7,9	9,5
2004	3,4	3,1	3,2	4,4	3,1	2,8	2,4	2,6	4,1	2,2	7,3	5,9	8,1	7,1	9,4
2005	5,1	4,9	5,3	5,1	5,3	4,5	4,4	5,3	4,6	3,6	8,6	6,7	5,1	8,5	15,8
2006	5,3	4,6	4,5	6,2	6,2	5,2	5,0	4,3	6,0	5,7	5,8	3,2	5,8	6,8	9,1
2007	4,7	2,2	2,6	4,9	10,0	4,0	2,3	2,0	3,6	8,7	8,9	1,8	7,5	13,5	17,2
2008	-2,9	-1,3	-5,9	-5,7	1,1	-3,8	-1,5	-7,0	-6,8	0,2	1,9	-0,5	2,2	0,7	5,9
2009	-7,7	-6,4	-12,0	-6,8	-5,5	-9,7	-9,7	-13,5	-9,1	-6,0	1,9	6,3	-2,0	5,4	-3,0
2010	-2,4	-2,9	-4,8	-0,4	-1,3	-4,1	-5,2	-7,0	-1,8	-1,9	4,8	4,5	7,9	6,2	1,7
2011	-2,0	-3,1	-2,6	-2,2	-0,1	-3,3	-5,0								

### 3.18.- PROPORCIÓN DE EFECTIVOS LABORALES SEGÚN DURACIÓN DEL CONTRATO Y TIPO DE JORNADA, POR TAMAÑO DEL CENTRO

PERIODO	DURACIÓN DEL CONTRATO								TIPO DE JORNADA							
	CONTRATO INDEFINIDO				CONTRATO TEMPORAL				TIEMPO COMPLETO				TIEMPO PARCIAL			
	De 1 a 10 Trabajadores	De 11 a 50 Trabajadores	De 51 a 250 Trabajadores	Más 250 Trabajadores	De 1 a 10 Trabajadores	De 11 a 50 Trabajadores	De 51 a 250 Trabajadores	Más 250 Trabajadores	De 1 a 10 Trabajadores	De 11 a 50 Trabajadores	De 51 a 250 Trabajadores	Más 250 Trabajadores	De 1 a 10 Trabajadores	De 11 a 50 Trabajadores	De 51 a 250 Trabajadores	Más 250 Trabajadores
<b>En % de los efectivos laborales de cada tramo de tamaño</b>																
1996	56,7	61,9	65,9	74,7	43,3	38,1	34,1	25,3	84,1	92,2	92,7	93,6	15,9	7,8	7,3	6,4
1997	56,5	59,2	64,5	73,7	43,5	40,8	35,5	26,3	82,4	90,8	91,0	92,7	17,6	9,2	9,0	7,3
1998	59,6	57,4	61,8	73,4	40,4	42,6	38,2	26,6	81,2	89,6	89,1	91,4	18,8	10,4	10,9	8,6
1999	62,8	57,9	61,8	71,4	37,2	42,1	38,2	28,6	81,2	89,7	89,4	90,2	18,8	10,3	10,6	9,8
2000	64,8	58,1	60,6	69,7	35,2	41,9	39,4	30,3	81,2	89,8	89,4	90,3	18,8	10,2	10,6	9,7
2001	65,6	59,2	61,8	71,2	34,4	40,8	38,2	28,8	81,6	89,0	88,9	89,3	18,4	11,0	11,1	10,7
2002	66,4	60,1	62,9	70,1	33,6	39,9	37,1	29,9	81,1	88,5	87,7	87,9	18,9	11,5	12,3	12,1
2003	67,0	61,5	62,6	69,8	33,0	38,5	37,4	30,2	79,8	88,8	87,1	87,2	20,2	11,2	12,9	12,8
2004	67,4	61,7	62,9	69,9	32,6	38,3	37,1	30,2	79,3	88,2	86,8	86,5	20,7	11,8	13,2	13,5
2005	66,0	61,5	63,8	69,2	34,0	38,5	36,2	30,8	78,9	88,2	86,4	85,1	21,1	11,8	13,6	14,9
2006	67,2	63,3	64,0	68,8	32,8	36,7	36,0	31,2	79,2	88,1	86,3	84,7	20,8	11,9	13,7	15,3
2007	70,3	66,0	66,1	68,7	29,7	34,0	33,9	31,3	79,3	87,5	85,2	83,7	20,7	12,5	14,8	16,3
2008	72,0	68,7	69,5	70,3	28,0	31,3	30,5	29,7	79,1	86,4	84,2	82,9	20,8	13,6	15,8	17,1
2009	75,7	73,2	73,9	73,1	24,3	26,8	26,1	26,9	76,3	84,9	82,1	82,5	23,7	15,1	17,9	17,5
2010	76,3	73,6	74,2	74,0	23,7	26,4	25,8	26,1	74,5	82,9	80,9	82,0	25,5	17,1	19,1	18,0
2011	77,3	74,7	74,5	74,7	22,7	25,3	25,5	25,3	73,1	81,5	80,2	81,3	26,9	18,5	19,8	18,7
2012	79,4	77,5	76,4	76,4	20,6	22,5	23,6	23,6	71,8	80,1	78,9	81,3	28,2	19,9	21,1	18,7
2010																
IV Trim.	76,8	74,2	74,8	74,4	23,2	25,8	25,2	25,9	73,8	82,2	80,4	81,1	26,2	17,8	19,6	18,9
2011																
I Trim.	76,4	74,2	74,4	74,7	23,6	25,8	25,6	25,3	73,2	81,3	80,0	80,8	26,8	18,7	20,0	19,2
II Trim.	76,3	73,9	73,8	74,2	23,7	26,1	26,2	25,9	73,2	81,9	81,3	81,5	26,8	18,1	18,7	18,5
III Trim.	77,6	74,4	74,2	74,8	22,4	25,6	25,8	25,2	73,3	81,4	80,3	81,9	26,7	18,6	19,7	18,1
IV Trim.	79,0	76,3	75,8	75,1	21,0	23,7	24,2	24,9	72,7	81,3	79,2	80,8	27,3	18,7	20,8	19,2
2012																
I Trim.	79,4	76,6	76,2	75,8	20,6	23,4	23,8	24,2	72,8	80,5	78,3	80,7	27,2	19,5	21,7	19,3
II Trim.	79,0	76,9	76,0	75,5	21,0	23,1	24,0	24,5	72,4	80,4	80,3	82,2	27,6	19,6	19,7	17,8
III Trim.	79,3	77,5	76,1	77,1	20,7	22,5	23,9	22,9	71,6	79,8	78,5	81,8	28,4	20,2	21,5	18,2
IV Trim.	79,8	79,2	77,2	77,2	20,2	20,8	22,8	22,8	70,4	79,7	78,3	80,6	29,6	20,3	21,7	19,4
<b>Variaciones con respecto al trimestre anterior en puntos porcentuales</b>																
2011																
IV Trim.	1,4	1,9	1,6	0,2	-1,4	-1,9	-1,6	-0,2	-0,6	-0,1	-1,1	-1,1	0,6	0,1	1,1	1,1
2012																
I Trim.	0,4	0,3	0,4	0,7	-0,4	-0,3	-0,4	-0,7	0,1	-0,8	-0,9	-0,1	-0,1	0,8	0,9	0,1
II Trim.	-0,4	0,3	-0,3	-0,3	0,4	-0,3	0,3	0,3	-0,4	-0,1	1,9	1,4	0,4	0,1	-1,9	-1,4
III Trim.	0,3	0,6	0,1	1,6	-0,3	-0,6	-0,1	-1,6	-0,8	-0,5	-1,7	-0,4	0,8	0,5	1,7	0,4
IV Trim.	0,5	1,7	1,1	0,1	-0,5	-1,7	-1,1	-0,1	-1,1	-0,1	-0,2	-1,2	1,1	0,1	0,2	1,2
<b>Variaciones con respecto a igual periodo del año anterior en puntos porcentuales</b>																
2001	0,8	1,1	1,2	1,6	-0,8	-1,1	-1,2	-1,6	0,3	-0,8	-0,5	-1,1	-0,3	0,8	0,5	1,1
2002	0,8	0,9	1,1	-1,1	-0,8	-0,9	-1,1	1,1	-0,4	-0,5	-1,2	-1,4	0,4	0,5	1,1	1,4
2003	0,6	1,5	-0,3	-0,3	-0,6	-1,5	0,3	0,3	-1,3	0,3	-0,6	-0,6	1,3	-0,3	0,6	0,6
2004	0,4	0,2	0,3	0,0	-0,4	-0,2	-0,3	0,0	-0,5	-0,5	-0,3	-0,8	0,5	0,5	0,3	0,8
2005	-1,4	-0,2	0,9	-0,6	1,4	0,2	-0,9	0,6	-0,4	0,0	-0,4	-1,4	0,4	0,0	0,4	1,4
2006	1,2	1,8	0,2	-0,4	-1,2	-1,8	-0,2	0,4	0,3	-0,1	-0,1	-0,4	-0,3	0,1	0,1	0,4
2007	3,1	2,6	2,1	-0,1	-3,1	-2,6	-2,1	0,1	0,1	-0,6	-1,1	-1,0	-0,1	0,6	1,1	1,0
2008	1,7	2,8	3,4	1,5	-1,7	-2,8	-3,4	-1,5	-0,2	-1,1	-1,0	-0,8	0,2	1,1	1,0	0,8
2009	3,7	4,5	4,4	2,8	-3,7	-4,5	-4,4	-2,8	-2,8	-1,5	-2,1	-0,4	2,8	1,5	2,1	0,4
2010	0,5	0,3	0,2	0,9	-0,5	-0,3	-0,2	-0,8	-1,8	-2,0	-1,2	-0,5	1,8	2,0	1,2	0,5
2011	1,1	1,1	0,4	0,7	-1,1	-1,1	-0,4	-0,8	-1,4	-1,5	-0,7	-0,7	1,4	1,5	0,7	0,7
2012	2,1	2,8	1,8	1,7	-2,1	-2,8	-1,8	-1,7	-1,3	-1,3	-1,4	0,1	1,3	1,3	1,4	-0,1
2010																
IV Trim.	0,2	0,1	-0,3	1,2	-0,2	-0,1	0,3	-0,9	-2,0	-1,3	-0,5	-0,7	2,0	1,3	0,5	0,7
2011																
I Trim.	-0,9	0,1	0,4	0,9	0,9	-0,1	-0,4	-0,9	-1,5	-1,2	-0,5	-0,8	1,5	1,2	0,5	0,8
II Trim.	1,1	1,8	0,4	0,4	-1,1	-1,8	-0,4	-0,4	-1,9	-1,5	-0,3	-1,2	1,9	1,5	0,3	1,2
III Trim.	1,7	0,7	-0,3	0,8	-1,7	-0,7	0,3	-0,8	-1,1	-2,2	-0,8	-0,6	1,1	2,2	0,8	0,6
IV Trim.	2,2	2,1	1,0	0,6	-2,2	-2,1	-1,0	-0,9	-1,2	-1,0	-1,2	-0,3	1,2	1,0	1,2	0,3
2012																
I Trim.	3,0	2,4	1,9	1,1	-3,0	-2,4	-1,9	-1,1	-0,4	-0,8	-1,7	0,0	0,4	0,8	1,7	0,0
II Trim.	2,7	3,0	2,2	1,3	-2,7	-3,0	-2,2	-1,3	-0,8	-1,5	-1,0	0,6	0,8	1,5	1,0	-0,6
III Trim.	1,8	3,0	1,9	2,2	-1,8	-3,0	-1,9	-2,2	-1,8	-1,5	-1,7	-0,1	1,8	1,5	1,7	0,1
IV Trim.	0,8	2,9	1,3	2,2	-0,8	-2,9	-1,3	-2,2	-2,3	-1,6	-0,9	-0,2	2,3	1,6	0,9	0,2

FUENTE: MEYSS. Encuesta de Coyuntura Laboral

A-INF TRIM\3.18.EFELSA

**Gráfico 22.- Tasa de temporalidad según tamaño del centro**

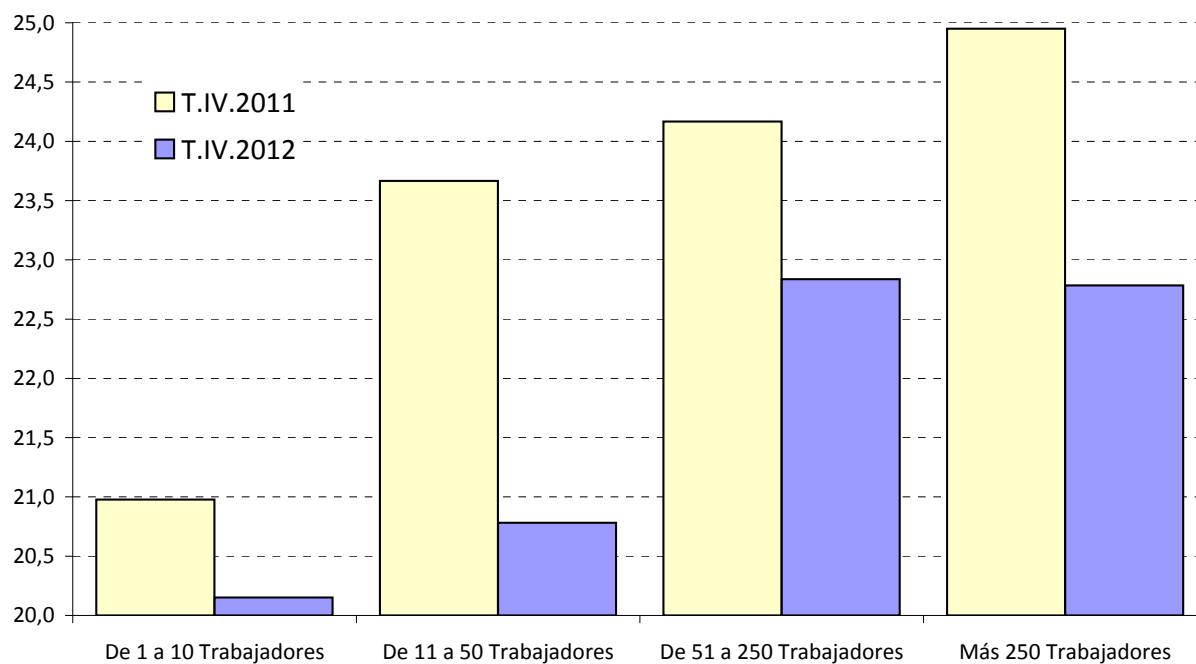

**FUENTE:** MTIN. Encuesta de Coyuntura Laboral  
A-INF TRIM\3.18.EFELSA



## 3.19.- EMPRESAS INSCRITAS EN LA SEGURIDAD SOCIAL Y TRABAJADORES DE LAS MISMAS, SEGÚN TAMAÑO

Régimen General (excluidos los Sistemas Especiales Agrario y Empleados de Hogar) y Régimen Especial de la Minería del Carbón.

AÑOS (último día de cada periodo)	EMPRESAS						TRABAJADORES						
	TOTAL	PEQUEÑAS Y MEDIANAS EMPRESAS					TOTAL	PEQUEÑAS Y MEDIANAS EMPRESAS					
		Total	Microempresas De 1 a 9 trabaj.	Pequeñas De 10 a 49 trabaj.	De 50 a 99 trabaj.	Medianas De 100 o más trabaj.		Total	Microempresas De 1 a 9 trabaj.	Pequeñas De 10 a 49 trabaj.	De 50 a 99 trabaj.	Medianas De 100 o más trabaj.	
EMPRESAS						EMPRESAS							
En unidades						En miles							
1998	1.023.089	1.019.801	880.098	121.770	17.933	3.288	9.961,0	6.372,9	2.264,2	2.375,2	1.733,5	3.588,1	
1999	1.071.674	1.068.176	916.311	132.246	19.616	3.498	10.668,7	6.859,7	2.380,8	2.591,4	1.887,5	3.903,5	
2000	1.114.378	1.110.702	950.002	138.335	21.065	3.676	11.280,8	7.281,8	2.484,9	2.742,7	2.016,9	4.036,2	
2001	1.152.678	1.148.823	982.067	144.835	21.921	3.855	11.762,7	7.531,3	2.579,8	2.847,7	2.103,8	4.231,4	
2002	1.190.467	1.186.555	1.015.030	149.074	22.451	3.912	12.101,7	7.759,6	2.671,3	2.925,7	2.162,6	4.342,0	
2003	1.227.989	1.223.947	1.049.228	151.888	22.831	4.042	12.433,6	7.939,7	2.750,7	2.984,6	2.204,4	4.493,6	
2004	1.272.595	1.268.439	1.086.195	158.286	23.958	4.156	12.958,5	8.276,8	2.850,1	3.111,2	2.315,5	4.681,5	
2005	1.347.758	1.343.401	1.149.719	168.393	25.289	4.357	13.716,3	8.786,8	3.044,8	3.307,3	2.434,7	4.929,5	
2006	1.386.157	1.381.549	1.181.222	173.827	26.500	4.608	14.347,8	9.109,8	3.125,8	3.422,8	2.561,2	5.238,0	
2007	1.405.938	1.401.173	1.198.984	175.094	27.155	4.765	14.728,0	9.235,2	3.162,1	3.443,9	2.629,2	5.492,8	
2008	1.332.090	1.327.388	1.148.449	154.223	24.716	4.702	13.827,2	8.399,1	2.962,5	3.021,8	2.414,8	5.428,1	
2009	1.264.689	1.260.085	1.095.809	140.882	23.394	4.604	13.196,9	7.856,2	2.799,5	2.754,0	2.302,7	5.340,9	
2010	1.240.847	1.236.329	1.076.313	136.896	23.120	4.518	13.017,1	7.691,8	2.742,0	2.674,5	2.275,3	5.325,3	
2011	1.210.527	1.206.123	1.053.987	130.039	22.097	4.404	12.649,2	7.387,0	2.669,5	2.535,8	2.181,7	5.262,2	
2012	1.171.844	1.167.657	1.025.848	121.111	20.698	4.187	11.998,3	6.983,0	2.571,0	2.360,3	2.051,7	5.015,3	
2013	1.246.167	1.242.370	1.095.971	128.859	19.540	3.797	11.510,6	7.130,9	2.784,0	2.428,7	1.918,1	4.379,7	
2014	1.255.613	1.251.717	1.103.039	148.103	20.075	3.896	11.761,9	7.247,2	2.807,9	2.468,5	1.970,8	4.514,7	
2015	1.286.565	1.282.486	1.124.298	137.178	21.010	4.079	12.305,9	7.602,4	2.911,1	2.630,5	2.060,8	4.703,4	
2016	1.312.345	1.308.094	1.141.915	143.941	22.238	4.251	12.832,0	7.931,4	2.985,0	2.765,3	2.181,0	4.900,6	
2016	Feb	1.270.047	1.265.956	1.109.545	135.055	21.356	4.091	12.204,7	7.547,9	2.842,1	2.614,8	2.091,0	4.656,8
	Mar	1.277.247	1.273.131	1.115.375	136.112	21.644	4.116	12.306,2	7.617,4	2.857,1	2.638,1	2.122,2	4.688,8
	Abr	1.294.642	1.290.420	1.128.475	139.758	22.187	4.222	12.558,5	7.780,0	2.902,3	2.707,5	2.170,2	4.768,8
	May	1.299.108	1.294.944	1.131.309	141.039	22.424	4.242	12.604,0	7.825,2	2.915,9	2.732,2	2.190,2	4.800,3
	Jun	1.298.312	1.294.259	1.130.104	141.931	22.224	4.053	12.540,3	7.839,0	2.923,5	2.750,2	2.165,3	4.701,3
	Jul	1.303.366	1.299.228	1.132.390	144.371	22.467	4.138	12.743,2	7.920,7	2.947,8	2.790,8	2.182,1	4.822,6
	Ago	1.282.701	1.278.666	1.116.296	140.463	21.907	4.035	12.435,2	7.740,3	2.886,8	2.718,1	2.135,4	4.694,9
	Sep	1.293.135	1.288.980	1.125.281	141.331	22.368	4.155	12.610,8	7.836,5	2.912,9	2.733,4	2.190,2	4.774,3
	Oct	1.293.135	1.287.894	1.124.315	141.173	22.406	4.264	12.675,2	7.833,5	2.900,5	2.734,6	2.198,4	4.841,7
	Nov	1.293.622	1.289.328	1.125.555	141.419	22.354	4.294	12.745,9	7.838,6	2.906,6	2.739,4	2.192,6	4.907,3
	Dic	1.312.345	1.308.094	1.141.915	143.941	22.238	4.251	12.832,0	7.931,4	2.985,0	2.765,3	2.181,0	4.900,6
2017	Ene	1.295.840	1.291.578	1.126.583	142.781	22.214	4.262	12.702,5	7.863,7	2.930,6	2.754,8	2.178,2	4.838,8
En unidades						En miles							
2016	Feb	-5.128	-5.126	-3.796	-1.542	212	-2	-34,6	-23,4	-25,6	-16,6	18,9	-11,2
	Mar	7.200	7.175	5.830	1.057	288	25	101,6	69,6	15,0	23,3	31,2	32,0
	Abr	17.395	17.289	13.100	3.646	543	106	252,2	162,5	45,2	69,4	47,9	89,7
	May	4.466	4.506	2.834	1.435	237	-40	45,6	63,2	13,6	29,6	20,0	-17,2
	Jun	-796	-667	-1.205	-738	-200	-129	-69,8	-4,2	7,6	13,1	-25,0	-59,5
	Jul	5.054	4.969	2.286	2.440	243	85	203,0	81,7	24,3	40,6	16,8	121,3
	Ago	-20.665	-20.562	-16.094	-3.908	-560	-103	-308,1	-180,4	-61,0	-72,7	-46,7	-127,7
	Sep	10.434	10.314	8.985	868	461	120	175,6	96,2	26,1	15,3	54,8	79,4
	Oct	0	-1.086	-966	-158	-38	309	64,4	-2,9	-12,5	1,3	8,3	67,4
	Nov	487	1.434	1.240	246	-52	10	70,7	5,0	6,1	4,7	-5,8	65,6
	Dic	18.723	18.766	16.360	2.522	-116	-43	86,1	92,8	78,5	25,9	-11,6	-6,7
2017	Ene	-16.505	-16.516	-15.332	-1.160	-24	11	-129,5	-67,7	-54,4	-10,5	-2,8	-61,8
En unidades						En miles							
2016	Feb	-0,4	-0,4	-0,3	-1,1	1,0	0,0	-0,3	-0,3	-0,9	-0,6	0,9	-0,2
	Mar	0,6	0,6	0,5	0,8	1,3	0,6	0,8	0,9	0,5	0,9	1,5	0,7
	Abr	1,4	1,4	1,2	2,7	2,5	2,6	2,0	2,1	1,6	2,6	2,3	1,9
	May	0,3	0,3	0,3	1,0	1,1	0,9	0,4	0,4	0,5	0,5	0,9	-0,4
	Jun	-0,1	-0,1	-0,1	0,5	-0,9	-3,1	-0,5	-0,1	0,3	0,5	-1,1	-1,3
	Jul	0,4	0,4	0,2	2,7	1,1	2,1	1,6	1,0	0,8	1,5	0,8	2,6
	Ago	-1,6	-1,6	-1,4	-2,7	-2,5	-2,5	-2,4	-2,3	-2,1	-2,6	-2,1	-2,6
	Sep	0,8	0,8	0,8	0,6	2,1	3,0	1,4	1,2	0,9	0,6	2,6	1,7
	Oct	0,0	-0,1	-0,1	0,2	2,6	0,5	0,0	-0,4	0,0	0,4	1,4	1,4
	Nov	0,0	0,1	0,1	0,2	-0,2	0,7	0,6	0,1	0,2	0,2	-0,3	1,4
	Dic	1,4	1,5	1,5	1,8	-0,5	-1,0	0,7	1,2	2,7	0,9	-0,5	-0,1
2017	Ene	-1,3	-1,3	-1,3	-0,8	-0,1	0,3	-1,0	-0,9	-1,8	-0,4	-0,1	-1,3
En unidades						En miles							
2002	37.789	37.732	32.963	4.239	530	57	339,0	228,3	91,5	78,0	58,8	110,6	
2003	37.522	37.392	34.198	2.814	380	130	331,9	180,1	79,4	58,9	41,8	151,6	
2004	44.606	44.492	36.967	1.127	494	214	424,8	317,1	131,8	116,6	111,1	188,1	
2005	75.163	74.962	63.524	10.107	1.331	201	757,8	510,0	194,7	179,1	196,1	234,8	
2006	38.399	38.148	31.503	5.434	1.211	251	631,5	323,0	81,0	115,5	126,5	308,5	
2007	19.781	19.624	17.762	1.207	655	157	380,2	125,4	36,3	21,1	68,0	254,8	
2008	-73.848	-73.785	-50.535	-20.811	-2.439	-63	-900,8	-836,1	-199,6	-422,1	-214,4	-64,7	
2009	-67.401	-67.303	-52.640	-13.341	-1.322	-98	-630,3	-542,9	-163,0	-267,8	-112,1	-87,2	
2010	-23.842	-23.756	-19.496	-3.986	-1.274	-86	-179,8	-164,4	-57,5	-79,5	-27,4	-15,6	
2011	-30.320	-30.205	-22.326	-6.857	-1.024	-147	-324,9	-298,8	-72,5	-106,7	-42,6	-63,1	
2012	-38.683	-38.466	-28.139	-8.928	-1.399	-217	-650,9	-404,0	-98,5	-175,5	-130,0	-246,9	
2013	74.323	74.713	70.123	5.748	-1.158	-390	-487,7	147,9	213,0	68,4	-133,6	-635,6	
2014	9.446	9.347	7.568	1.244	535	99	251,2	116,3	23,9	39,8	52,6	134,9	
2015	30.952	30.769	20.759	9.075	935	183	544,0	355,3	103,2	162,0	90,1	188,8	
2016	25.780	25.608	17.617	6.763	1.228	172	526,1	328,9	74,0	134,8	120,2	197,2	
2016	Ene	33.817	33.642	23.320	9.356	966	1.75	559,9	368,3	109,1	167,8	91,5	190,6
	Feb	23.674	23.516	16.118	6.518	880	158	437,3	276,0	71,4	123,9	80,8	161,3
	Mar	26.184	26.020	19.130	6.023	867	164	440,6	268,1	69,2	115,1	83,8	172,5
	Abr	32.068	31.845	23.455	7.387	1.003	223	550,5	325,3	87,6	140,2	97,5	225,2
	May	18.569	18.460	12.751	4.982	727	109	343,6	218,7	50,3	96,6	71,8	124,9
	Jun	22.654	22.523	16.082	5.541	900	131	468,3	278,4	68,5	114,5	95,4	189,8
	Jul	34.760	34.557	25.201	8.055	1.301	203	633,4	383,4	96,7	157,6	129,2	250,0
	Ago	23.481	23.334	16.487	5.927	920	147	433,4	275,5	59,4	118,7	94,4	157,9
	Sep	25.045	24.898	17.480	6.361	1.057	147	484,9	286,6	70,6	126,2	112,7	175,4
	Oct	19.169	18.023	11.532	5.526	965	169	419,5	256,6	51,4	108,7	96,6	162,8
	Nov	16.043	15.856	10.208	4.528	1.120	187	457,5	246,5	34,0	101,0	111,5	211,0
	Dic	25.780	25.608	17.617	6.763	1.228	172	526,1	328,9	74,0	134,8	120,2	197,2
2017	Ene	20.665	20.496	13.242	6.								

### 3.20.- POBLACIÓN OCUPADA POR COMUNIDADES AUTÓNOMAS (\*)

	VALORES ABSOLUTOS (Miles)			DISTRIBUCIÓN PORCENTUAL			VARIACIONES T.IV.16-T.III.16		VARIACIONES ANUALES					
	T.IV.14	T.IV.15	T.IV.16	T.IV.14	T.IV.15	T.IV.16	T.IV.16-T.III.16		Miles			%		
							Miles	%	T.IV.14	T.IV.15	T.IV.16	T.IV.14	T.IV.15	T.IV.16
Andalucía	2.681,8	2.819,4	2.845,3	15,3	15,6	15,4	4,1	0,1	110,8	137,6	25,9	4,3	5,1	0,9
Aragón	526,5	548,3	560,8	3,0	3,0	3,0	6,1	1,1	10,8	21,8	12,5	2,1	4,1	2,3
Asturias	375,2	375,4	393,8	2,1	2,1	2,1	0,2	0,1	-1,0	0,2	18,4	-0,3	0,1	4,9
Baleares	478,5	501,5	511,6	2,7	2,8	2,8	-60,9	-10,6	23,7	23,0	10,1	5,2	4,8	2,0
Canarias	758,7	813,3	826,3	4,3	4,5	4,5	10,8	1,3	20,0	54,6	13,0	2,7	7,2	1,6
Cantabria	226,8	226,0	240,8	1,3	1,2	1,3	-2,1	-0,9	0,6	-0,8	14,8	0,3	-0,4	6,5
Castilla y León	921,0	943,9	972,9	5,2	5,2	5,3	-19,9	-2,0	12,0	22,9	29,0	1,3	2,5	3,1
Castilla-La Mancha	710,3	741,7	770,1	4,0	4,1	4,2	13,6	1,8	-6,1	31,4	28,4	-0,9	4,4	3,8
Cataluña	3.048,1	3.101,9	3.202,6	17,3	17,1	17,3	-21,3	-0,7	49,3	53,8	100,7	1,6	1,8	3,2
Comunidad Valenciana	1.855,4	1.905,6	1.973,8	10,6	10,5	10,7	32,6	1,7	61,9	50,2	68,2	3,5	2,7	3,6
Extremadura	354,8	360,0	358,0	2,0	2,0	1,9	-14,5	-3,9	12,4	5,2	-2,0	3,6	1,5	-0,6
Galicia	1.000,4	1.032,5	1.049,6	5,7	5,7	5,7	-8,3	-0,8	-2,2	32,1	17,1	-0,2	3,2	1,7
Madrid	2.789,0	2.845,7	2.860,8	15,9	15,7	15,5	27,8	1,0	122,6	56,7	15,1	4,6	2,0	0,5
Murcia	525,3	536,3	571,6	3,0	3,0	3,1	6,7	1,2	6,9	11,0	35,3	1,3	2,1	6,6
Navarra	264,3	264,4	277,3	1,5	1,5	1,5	6,1	2,2	5,0	0,1	12,9	1,9	0,0	4,9
País Vasco	874,5	894,9	902,1	5,0	4,9	4,9	-5,5	-0,6	2,5	20,4	7,2	0,3	2,3	0,8
Rioja (La)	127,5	132,3	135,8	0,7	0,7	0,7	3,3	2,5	2,0	4,8	3,5	1,6	3,8	2,6
Ceuta y Melilla	50,8	51,1	54,9	0,3	0,3	0,3	1,7	3,2	2,6	0,3	3,8	5,4	0,6	7,4
<b>TOTAL</b>	<b>17.569,1</b>	<b>18.094,2</b>	<b>18.508,1</b>	<b>100,0</b>	<b>100,0</b>	<b>100,0</b>	<b>-19,4</b>	<b>-0,1</b>	<b>433,9</b>	<b>525,1</b>	<b>413,9</b>	<b>2,5</b>	<b>3,0</b>	<b>2,3</b>

(\*) Los datos 2002/2013 corresponden a la serie revisada incorporando la nueva base poblacional de la EPA actualizada con las nuevas estimaciones de población y hogares derivadas del Censo de Población y Viviendas de 2011, en sustitución de la basada en el Censo 2001.

FUENTE: INE. EPA

A-INF TRIM\3.20.OCUPCAA

### 3.21.- TASAS DE OCUPACIÓN POR COMUNIDADES AUTÓNOMAS Y SEXOS(\*)

#### Población de 16 a 64 años

	Valores de las Tasas			Variaciones	Variaciones anuales		
	T.IV.14	T.IV.15	T.IV.16	T.IV.16-T.III.16	En puntos porcentuales		
				En puntos porcentuales	T.IV.14	T.IV.15	T.IV.16
<b>AMBOS SEXOS</b>	<b>57,60</b>	<b>59,53</b>	<b>61,05</b>	<b>-0,07</b>	<b>1,73</b>	<b>1,93</b>	<b>1,52</b>
Andalucía	47,97	50,54	51,12	0,06	1,91	2,57	0,58
Aragón	62,17	65,31	66,87	0,81	1,69	3,14	1,56
Asturias	55,32	55,95	59,46	0,33	1,13	0,63	3,51
Baleares	62,02	64,49	65,52	-7,76	2,80	2,47	1,03
Canarias	50,89	54,33	55,26	0,48	1,09	3,44	0,93
Cantabria	59,08	59,32	64,06	-0,25	0,59	0,24	4,74
Castilla y León	59,12	61,20	63,43	-1,19	1,65	2,08	2,23
Castilla-La Mancha	52,75	55,55	57,87	1,01	0,07	2,80	2,32
Cataluña	63,33	64,65	66,78	-0,48	1,59	1,32	2,13
Comunidad Valenciana	57,24	59,18	61,40	0,97	2,43	1,94	2,22
Extremadura	49,91	50,75	50,86	-2,08	2,13	0,84	0,11
Galicia	57,37	59,74	61,23	-0,37	0,61	2,37	1,49
Madrid	65,52	66,84	67,26	0,62	2,87	1,32	0,42
Murcia	54,20	55,57	59,05	0,63	1,14	1,37	3,48
Navarra	64,60	64,66	67,92	1,38	1,64	0,06	3,26
País Vasco	63,40	65,24	66,26	-0,28	0,62	1,84	1,02
Rioja (La)	62,96	66,28	68,02	1,50	1,20	3,32	1,74
Ceuta	46,28	49,32	50,35	0,45	3,20	3,04	1,03
Melilla	45,92	43,50	49,39	2,55	1,38	-2,42	5,89
<b>VARONES</b>	<b>62,45</b>	<b>64,76</b>	<b>66,31</b>	<b>-0,28</b>	<b>2,03</b>	<b>2,31</b>	<b>1,55</b>
Andalucía	54,23	56,91	58,02	0,11	2,43	2,68	1,11
Aragón	69,46	72,16	73,21	0,49	4,42	2,70	1,05
Asturias	58,66	57,09	62,25	1,14	0,21	-1,57	5,16
Baleares	65,73	67,20	70,03	-6,74	2,73	1,47	2,83
Canarias	55,17	59,52	59,70	0,07	2,68	4,35	0,18
Cantabria	63,26	63,91	68,02	-0,72	-0,82	0,65	4,11
Castilla y León	65,33	67,73	69,13	-2,19	2,59	2,40	1,40
Castilla-La Mancha	60,95	63,44	66,59	1,50	0,83	2,49	3,15
Cataluña	66,78	69,46	70,96	-0,29	1,72	2,68	1,50
Comunidad Valenciana	62,80	64,27	66,18	-0,06	3,07	1,47	1,91
Extremadura	57,09	59,24	58,95	-2,18	3,19	2,15	-0,29
Galicia	60,60	63,37	64,90	-0,59	1,26	2,77	1,53
Madrid	68,67	70,53	71,23	-0,02	1,83	1,86	0,70
Murcia	60,79	63,53	66,95	0,73	1,69	2,74	3,42
Navarra	68,84	68,76	72,15	0,79	0,67	-0,08	3,39
País Vasco	66,52	69,55	70,95	-0,39	0,00	3,03	1,40
Rioja (La)	70,32	71,70	74,11	1,99	3,47	1,38	2,41
Ceuta	56,86	61,25	58,35	-2,32	4,92	4,39	-2,90
Melilla	56,84	54,68	62,62	1,08	5,11	-2,16	7,94
<b>MUJERES</b>	<b>52,71</b>	<b>54,29</b>	<b>55,79</b>	<b>0,15</b>	<b>1,43</b>	<b>1,58</b>	<b>1,50</b>
Andalucía	41,65	44,11	44,15	0,00	1,40	2,46	0,04
Aragón	54,60	58,22	60,34	1,15	-1,15	3,62	2,12
Asturias	52,05	54,82	56,71	-0,46	2,05	2,77	1,89
Baleares	58,22	61,72	60,92	-8,79	2,90	3,50	-0,80
Canarias	46,57	49,10	50,80	0,90	-0,51	2,53	1,70
Cantabria	54,85	54,70	60,08	0,22	2,01	-0,15	5,38
Castilla y León	52,64	54,40	57,52	-0,14	0,66	1,76	3,12
Castilla-La Mancha	44,02	47,16	48,62	0,50	-0,73	3,14	1,46
Cataluña	59,88	59,86	62,63	-0,67	1,48	-0,02	2,77
Comunidad Valenciana	51,59	54,02	56,57	2,02	1,79	2,43	2,55
Extremadura	42,37	41,85	42,41	-1,95	1,01	-0,52	0,56
Galicia	54,17	56,15	57,59	-0,17	-0,02	1,98	1,44
Madrid	62,52	63,33	63,48	1,21	3,86	0,81	0,15
Murcia	47,31	47,27	50,82	0,52	0,59	-0,04	3,55
Navarra	60,22	60,45	63,58	1,99	2,66	0,23	3,13
País Vasco	60,30	60,97	61,63	-0,16	1,24	0,67	0,66
Rioja (La)	55,42	60,78	61,84	1,01	-1,10	5,36	1,06
Ceuta	34,66	36,42	41,48	3,91	1,16	1,76	5,06
Melilla	34,76	32,03	36,34	3,56	-2,26	-2,73	4,31

(\*) Los datos 2002/2013 corresponden a la serie revisada incorporando la nueva base poblacional de la EPA actualizada con las nuevas estimaciones de población y hogares derivadas del Censo de Población y Viviendas de 2011, en sustitución de la basada en el Censo 2001.

## Gráfico 23.- Tasas de ocupación por Comunidades Autónomas

Población de 16 a 64 años

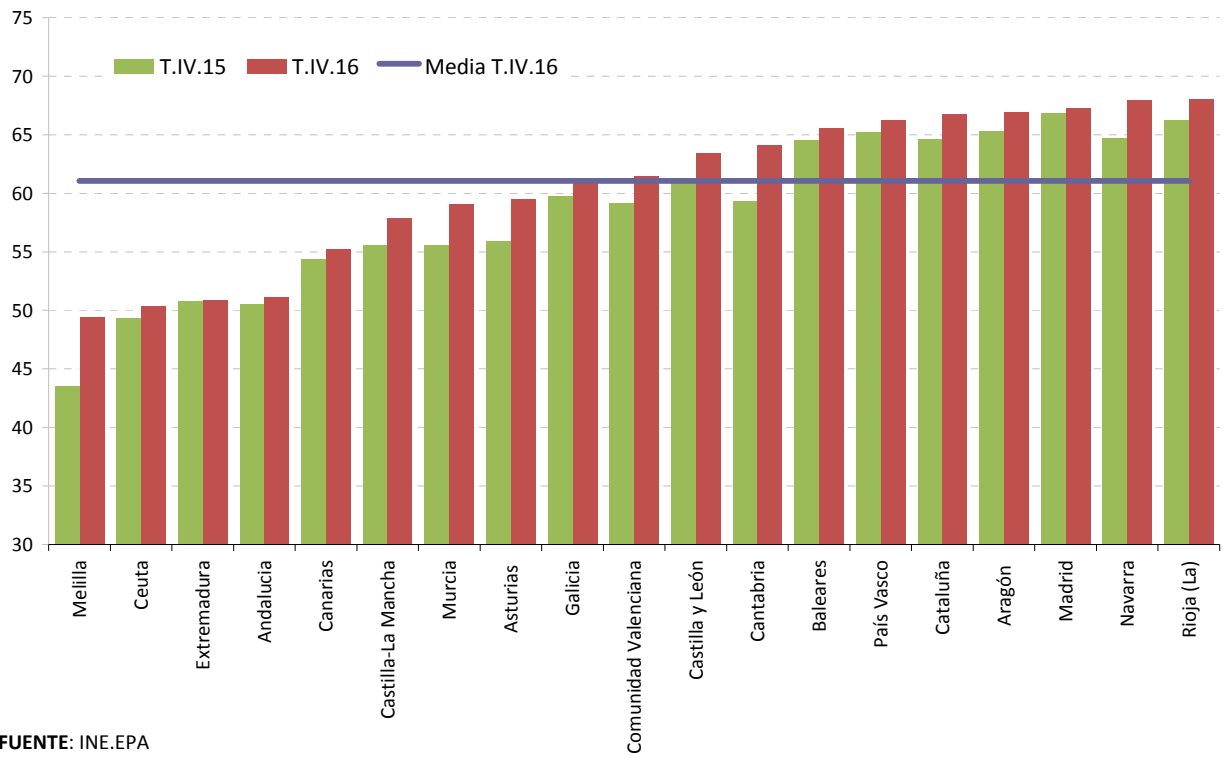

FUENTE: INE.EPA

A-INF TRIM\3.21.TASOCUPCAA(16-64)

## 4. EL DESEMPLEO

## 4- PARADOS POR SEXO Y EDADES (\*) (\*\*)

Reestimación de las series de paro 1976-2000 según la definición EPA-2002

PERIODO	AMBOS SEXOS			VARONES			MUJERES		
	TOTAL	< 25 años	> 25 años	TOTAL	< 25 años	> 25 años	TOTAL	< 25 años	> 25 años
<b>Valores absolutos en miles</b>									
1983	2.394,4	1.217,9	1.176,5	1.547,6	661,8	885,8	846,8	556,0	290,8
1984	2.793,5	1.352,9	1.440,7	1.824,6	739,2	1.085,5	968,9	613,7	355,3
1985	3.005,1	1.381,1	1.624,0	1.941,1	747,6	1.193,5	1.064,0	633,5	430,6
1986	2.975,1	1.343,8	1.631,3	1.874,6	722,3	1.152,4	1.100,5	621,5	479,0
1987	2.976,7	1.336,2	1.640,5	1.652,9	648,2	1.004,7	1.323,9	688,0	635,8
1988	2.906,5	1.264,7	1.641,8	1.479,6	569,2	910,4	1.426,9	695,5	731,4
1989	2.632,5	1.061,0	1.571,5	1.286,2	461,4	824,9	1.346,2	599,7	746,5
1990	2.510,5	978,9	1.531,6	1.194,9	431,1	763,8	1.315,6	547,8	767,8
1991	2.545,2	913,7	1.631,5	1.223,3	412,8	810,4	1.321,9	500,9	821,1
1992	2.883,4	986,7	1.896,8	1.425,4	467,2	958,1	1.458,1	519,4	938,6
1993	3.598,8	1.211,8	2.387,0	1.887,8	617,7	1.270,2	1.711,0	594,0	1.116,9
1994	3.880,1	1.249,0	2.631,1	1.974,3	618,2	1.356,1	1.905,8	630,7	1.275,1
1995	3.715,6	1.136,0	2.579,6	1.813,7	530,2	1.283,5	1.901,9	605,8	1.296,1
1996	3.646,3	1.087,7	2.558,6	1.774,2	510,1	1.264,1	1.872,1	577,6	1.294,5
1997	3.464,1	989,9	2.474,2	1.629,7	458,4	1.171,3	1.834,4	531,5	1.302,9
1998	3.176,8	887,8	2.289,0	1.417,7	402,4	1.015,3	1.759,1	485,5	1.273,6
1999	2.722,2	740,6	1.981,6	1.158,3	322,9	835,4	1.564,0	417,7	1.146,3
2000	2.496,4	657,3	1.839,1	1.037,4	286,1	751,4	1.459,0	371,2	1.087,8
2001	1.904,4	514,2	1.390,3	828,1	231,7	596,4	1.076,4	282,4	793,9
2002	2.171,1	512,1	1.659,1	942,1	241,1	701,0	1.229,0	271,0	958,0
2003	2.267,2	525,5	1.741,7	995,3	254,4	740,9	1.271,9	271,1	1.000,8
2004	2.233,5	517,4	1.716,1	989,2	249,5	739,7	1.244,3	268,1	976,3
2005	1.933,6	495,2	1.438,4	881,9	237,3	644,7	1.051,6	257,9	793,8
2006	1.840,9	444,9	1.396,0	800,5	206,8	593,8	1.040,3	238,2	802,2
2007	1.846,2	444,7	1.401,5	826,4	209,0	617,4	1.019,7	235,8	783,9
2008	2.595,9	594,5	2.001,5	1.319,7	316,7	1.003,0	1.276,3	277,8	998,5
2009	4.153,6	846,5	3.307,0	2.299,6	479,7	1.819,9	1.853,9	366,8	1.487,1
2010	4.640,1	858,1	3.782,1	2.535,8	480,7	2.055,1	2.104,4	377,3	1.727,1
2011	5.012,7	894,2	4.118,4	2.705,9	493,4	2.212,6	2.306,8	400,8	1.905,9
2012	5.811,0	956,1	4.854,9	3.131,4	517,1	2.614,3	2.679,6	439,0	2.240,7
2013	6.051,1	951,1	5.100,1	3.205,6	515,3	2.690,3	2.845,6	435,8	2.409,7
2014	5.610,4	850,8	4.759,5	2.916,5	456,7	2.459,8	2.693,9	394,2	2.299,5
2015	5.056,0	750,9	4.305,2	2.559,3	404,2	2.155,2	2.496,7	346,7	2.150,0
2016	4.683,1	681,5	4.001,6	2.313,8	363,1	1.950,7	2.369,3	318,4	2.050,9
<b>Variaciones con respecto a igual periodo del año anterior en miles</b>									
1983	232,5	96,9	135,6	127,7	40,0	87,7	104,8	56,8	48,0
1984	399,2	135,0	264,2	277,0	77,4	199,7	122,2	57,7	64,5
1985	211,6	28,2	183,3	116,5	8,5	108,0	95,1	19,8	75,3
1986	-29,9	-37,3	7,3	-66,4	-25,4	-41,1	36,5	-12,0	48,5
1987	1,6	-7,6	9,2	-221,8	-74,0	-147,7	223,4	66,5	156,8
1988	-70,3	-71,6	1,3	-173,3	-79,0	-94,3	103,1	7,5	95,6
1989	-274,0	-203,7	-70,4	-193,3	-107,9	-85,5	-80,7	-95,8	15,1
1990	-122,0	-82,2	-39,8	-91,3	-30,2	-61,1	-30,6	-52,0	21,3
1991	34,7	-65,2	99,8	28,3	-18,3	46,6	6,4	-46,9	53,3
1992	338,2	72,9	265,3	202,1	54,4	147,7	136,1	18,6	117,6
1993	715,4	225,1	490,3	462,5	150,5	312,0	252,9	74,6	178,3
1994	281,3	37,2	244,1	86,4	0,5	85,9	194,9	36,7	158,2
1995	-164,5	-113,0	-51,5	-160,6	-88,0	-72,6	-3,9	-25,0	21,0
1996	-69,3	-48,3	-21,0	-39,5	-20,2	-19,4	-29,8	-28,2	-1,6
1997	-182,2	-97,8	-84,4	-144,5	-51,7	-92,8	-37,7	-46,1	8,4
1998	-287,3	-102,1	-185,2	-212,0	-56,0	-156,0	-75,3	-46,1	-29,3
1999	-454,6	-147,2	-307,4	-259,4	-79,5	-179,9	-195,1	-67,8	-127,3
2000	-225,9	-83,4	-142,5	-120,9	-36,9	-84,0	-105,0	-46,5	-58,5
2001	-592,0	-143,1	-448,8	-209,4	-54,3	-155,0	-382,6	-88,8	-293,9
2002	266,7	-2,1	268,8	114,0	9,4	104,7	152,7	-11,5	164,1
2003	96,0	13,4	82,6	53,2	13,3	39,8	42,9	0,2	42,7
2004	-33,6	-8,0	-25,6	-6,1	-5,0	-1,1	-27,6	-3,1	-24,5
2005	-300,0	-22,3	-277,7	-107,2	-12,2	-95,1	-192,7	-10,2	-182,5
2006	-92,7	-50,3	-42,4	-81,4	-30,5	-50,9	-11,3	-19,7	8,4
2007	5,3	-0,2	5,5	25,9	2,2	23,6	-20,7	-2,4	-18,3
2008	749,7	149,8	600,0	493,2	107,7	385,5	256,6	42,1	214,5
2009	1.557,7	252,1	1.305,6	979,9	163,0	816,9	577,7	89,0	488,7
2010	486,6	11,5	475,0	236,2	1,0	235,2	250,5	10,5	240,0
2011	372,5	36,2	336,4	170,2	12,7	157,5	202,4	23,5	178,9
2012	798,4	61,9	736,5	425,5	23,8	401,7	372,9	38,2	334,7
2013	240,1	-5,0	245,1	74,2	-1,8	76,1	165,9	-3,2	169,1
2014	-440,7	-100,3	-340,5	-289,1	-58,7	-230,6	-151,7	-41,6	-110,2
2015	-554,4	-99,9	-454,3	-357,2	-52,5	-304,6	-197,2	-47,5	-149,5
2016	-372,9	-69,4	-303,6	-245,5	-41,1	-204,5	-127,4	-28,3	-99,1
<b>Variaciones con respecto a igual periodo del año anterior en porcentaje</b>									
1983	10,8	8,6	13,0	9,0	6,4	11,0	14,1	11,4	19,8
1984	16,7	11,1	22,5	17,9	11,7	22,5	14,4	10,4	22,2
1985	7,6	2,1	12,7	6,4	1,1	9,9	9,8	3,2	21,2
1986	-1,0	-2,7	0,4	-3,4	-3,4	-3,4	3,4	-1,9	11,3
1987	0,1	-0,6	0,6	-11,8	-10,2	-12,8	20,3	10,7	32,7
1988	-2,4	-5,4	0,1	-10,5	-12,2	-9,4	7,8	1,1	15,0
1989	-9,4	-16,1	-4,3	-13,1	-18,9	-9,4	-5,7	-13,8	2,1
1990	-4,6	-7,7	-2,5	-7,1	-6,6	-7,4	-2,3	-8,7	2,9
1991	1,4	-6,7	6,5	2,4	-4,2	6,1	0,5	-8,6	6,9
1992	13,3	8,0	16,3	16,5	13,2	18,2	10,3	3,7	14,3
1993	24,8	22,8	25,8	32,4	32,2	32,6	17,3	14,4	19,0
1994	7,8	3,1	10,2	4,6	0,1	6,8	11,4	6,2	14,2
1995	-4,2	-9,0	-2,0	-8,1	-14,2	-5,4	-0,2	-4,0	1,6
1996	-1,9	-4,2	-0,8	-2,2	-3,8	-1,5	-1,6	-4,7	-0,1
1997	-5,0	-9,0	-3,3	-8,1	-10,1	-7,3	-2,0	-8,0	0,6
1998	-8,3	-10,3	-7,5	-13,0	-12,2	-13,3	-4,1	-8,7	-2,2
1999	-14,3	-16,6	-13,4	-18,3	-19,8	-17,7	-11,1	-14,0	-10,0
2000	-8,3	-11,3	-7,2	-10,4	-11,4	-10,1	-6,7	-11,1	-5,1
2001	-23,7	-21,8	-24,4	-20,2	-19,0	-20,6	-26,2	-23,9	-27,0
2002	14,0	-0,4	19,3	13,8	4,0	17,6	14,2	-4,1	20,7
2003	4,4	2,6	5,0	5,6	5,5	5,7	3,5	0,1	4,5
2004	-1,5	-1,5	-1,5	-0,6	-1,9	-0,2	-2,2	-1,1	-2,4
2005	-13,4	-4,3	-16,2	-10,8	-4,9	-12,8	-15,5	-3,8	-18,7
2006	-4,8	-10,1	-2,9	-9,2	-12,9	-7,9	-1,1	-7,6	1,1
2007	0,3	0,0	0,4	3,2	1,1	4,0	-2,0	-1,0	-2,3
2008	40,6	33,7	42,8	59,7	51,5	62,4	25,2	17,8	27,4
2009	60,0	42,4	65,2	74,3	51,5	81,5	45,3	32,0	48,9
2010	11,7	1,4	14,4	10,3	0,2	12,9	13,5	2,9	16,1
2011	8,0	4,2	8,9	6,7	2,6	7,7	9,6	6,2	10,4
2012	15,9	6,9	17,9	15,7	4,8	18,2	16,2	9,5	17,6
2013	4,1	-0,5	5,0	2,4	-0,3	2,9	6,2	-0,7	7,5
2014	-7,3	-10,5	-6,7	-9,0	-11,4	-8,6	-5,3	-9,5	-4,6
2015	-9,9	-11,7	-9,5	-12,2	-11,5	-12,4	-7,3	-12,1	-6,5
2016	-7,4	-9,2	-7,1	-9,6	-10,2	-9,5	-5,1	-8,2	-4,6

(\*) Aplicando la nueva metodología EPA-2005

(\*\*) Los datos 2002/2013 corresponden a la serie revisada incorporando la nueva base poblacional de la EPA actualizada con las nuevas estimaciones de población y hogares derivadas del Censo de Población y Viviendas de 2011, en sustitución de la basada en el Censo 2001.

Pueden existir diferencias de decimales entre las cifras directamente medidas por la EPA y las disponibles en INEbase ya que los totales se han obtenido por suma y se pueden acumular errores de redondeo.

FUENTE: INE. EPA

A-INEF

TRIM\4.PAR

SXED

4.1.- PARADOS POR EDADES Y SEXO (\*) (\*\*)

PERIODO	AMBOS SEXOS						VARONES					MUJERES						
	TOTAL	16 a 19 años	20 a 24 años	25 a 29 años	30 a 34 años	55 y más años	TOTAL	16 a 19 años	20 a 24 años	25 a 29 años	30 a 34 años	55 y más años	TOTAL	16 a 19 años	20 a 24 años	25 a 29 años	30 a 34 años	55 y más años
	<b>Valores absolutos en miles</b>																	
1998	3.176,8	250,6	637,2	640,3	1.485,5	163,1	1.417,7	127,3	275,2	269,0	636,9	109,4	1.759,1	123,4	362,1	371,3	848,6	53,7
1999	2.722,2	213,5	527,2	540,4	1.287,9	153,4	1.158,3	105,1	217,8	216,0	514,5	104,9	1.564,0	108,3	309,3	324,4	773,4	48,4
2000	2.496,4	192,8	464,5	480,1	1.203,2	155,9	1.037,4	93,6	192,5	190,7	459,1	101,6	1.459,0	99,2	272,0	289,5	744,1	54,3
2001	2.384,5	175,8	445,7	455,8	1.159,4	147,8	1.004,7	88,6	189,4	186,9	450,3	89,6	1.379,9	87,3	256,4	269,0	709,1	58,2
2001	1.904,4	153,1	361,1	367,6	912,1	110,6	828,1	76,5	155,3	154,8	373,2	68,4	1.076,4	76,6	208,8	212,8	538,9	42,2
2002	2.171,1	152,2	396,4	424,5	1.067,7	130,3	942,1	81,6	178,9	175,1	429,4	77,1	1.229,0	70,7	217,5	249,4	638,3	53,2
2003	2.267,2	162,7	394,8	441,5	1.133,7	134,3	995,2	86,8	186,2	181,7	460,8	79,7	1.271,9	75,9	208,7	259,8	672,9	54,7
2004	2.233,5	148,8	383,9	409,5	1.147,3	144,1	989,2	81,0	177,5	177,2	469,3	84,2	1.244,3	67,7	206,4	232,3	677,9	60,0
2005	1.933,6	158,8	336,4	351,3	951,6	135,6	882,0	81,4	155,9	158,1	405,4	81,2	1.051,6	77,4	180,4	193,3	546,1	54,4
2006	1.840,9	158,8	286,2	322,3	945,8	128,0	800,6	76,5	130,3	137,6	383,6	72,6	1.040,4	82,3	155,9	184,6	562,2	55,4
2007	1.846,2	160,1	284,6	284,9	979,0	137,6	826,5	80,2	128,7	128,4	414,6	74,5	1.019,7	79,9	155,9	156,5	564,4	63,1
2008	2.595,9	213,9	380,6	417,7	1.402,9	181,0	1.319,6	112,9	203,8	222,9	678,9	101,2	1.276,3	101,0	176,9	194,8	723,9	79,9
2009	4.153,6	252,1	594,4	652,8	2.349,9	304,3	2.299,6	150,4	329,3	370,4	1.271,8	177,6	1.854,0	101,8	265,0	282,4	1.078,1	126,6
2010	4.640,2	239,5	618,6	708,6	2.707,0	366,6	2.535,7	138,0	342,8	387,1	1.439,6	228,2	2.104,4	101,6	275,8	321,5	1.267,3	138,4
2011	5.012,7	220,8	673,4	713,5	2.997,4	407,7	2.705,9	126,8	366,6	383,8	1.583,4	245,4	2.306,8	94,0	306,8	329,7	1.414,0	162,3
2012	5.811,0	222,0	734,2	814,2	3.531,1	509,7	3.131,4	123,5	393,6	448,2	1.869,0	297,1	2.679,6	98,5	340,6	366,0	1.662,1	212,6
2013	6.051,1	211,4	739,7	811,6	3.704,6	583,9	3.205,6	119,0	396,4	432,0	1.920,1	338,3	2.845,6	92,5	343,4	379,6	1.784,6	245,6
2014	5.610,4	173,1	677,7	703,9	3.450,7	605,0	2.916,5	93,4	363,2	364,5	1.745,1	350,1	2.693,9	79,7	314,6	339,3	1.705,5	254,7
2015	5.056,0	172,3	578,6	629,2	3.076,9	599,1	2.559,3	95,2	309,0	327,4	1.492,5	335,3	2.496,7	77,1	269,6	301,8	1.584,3	263,9
2016	4.481,2	143,8	512,3	547,9	2.697,1	580,1	2.213,0	81,1	269,2	271,2	1.274,6	317,1	2.268,2	62,7	243,1	276,7	1.422,5	263,2
2014	IV Trim. 5.457,7																	
2015	I Trim. 5.444,6																	
	II Trim. 5.149,0																	
	III Trim. 4.850,8																	
	IV Trim. 4.779,5																	
2016	I Trim. 4.791,4																	
	II Trim. 4.574,7																	
	III Trim. 4.320,8																	
	IV Trim. 4.237,8																	
	<b>Variaciones con respecto al trimestre anterior en miles</b>																	
2015	-71,3	-30,8	-48,3	-12,1	6,1	13,9	-71,2	-19,3	-24,8	6,0	-47,9	14,8	-0,1	-11,4	-23,5	-18,1	54,1	-0,9
2016	I Trim. 11,9																	
	II Trim. -216,7																	
	III Trim. -253,9																	
	IV Trim. -83,0																	
	<b>Variaciones con respecto al trimestre anterior en porcentaje</b>																	
2015	-1,5	-16,6	-8,3	-2,0	0,2	2,3	-2,9	-18,6	-8,1	1,9	-3,4	4,6	0,0	-13,9	-8,5	-6,1	3,7	-0,3
2016	I Trim. 0,2																	
	II Trim. -4,5																	
	III Trim. -5,6																	
	IV Trim. -1,9																	
	<b>Variaciones con respecto a igual periodo del año anterior en miles</b>																	
2003	96,1	10,5	-1,6	17,0	66,0	4,0	53,1	5,3	7,3	6,6	31,4	2,6	42,9	5,2	-8,8	10,4	34,6	1,4
2004	-33,7	-14,0	-10,9	-32,1	13,6	9,8	-6,1	-5,8	-8,7	-4,5	8,5	4,5	-27,6	-8,2	-2,3	-27,5	5,0	5,4
2005	-300,0	10,0	-47,6	-58,2	-195,7	-8,6	-107,2	0,4	-21,6	-19,2	-63,9	-3,0	-192,7	9,7	-26,0	-39,0	-131,8	-5,6
2006	-92,7	0,0	-50,2	-29,1	-5,8	-7,6	-81,4	-4,8	-25,7	-20,4	-21,8	-8,6	-11,3	4,9	-24,5	-8,7	16,1	0,9
2007	5,3	1,3	-1,5	-37,4	33,2	9,6	25,9	3,7	-1,5	-9,2	31,0	2,0	-20,6	-2,4	0,0	-28,2	2,2	7,7
2008	749,8	53,8	96,0	132,8	423,9	43,4	493,2	32,7	75,1	94,5	264,3	26,6	256,6	21,1	21,0	38,3	159,5	16,8
2009	1.557,6	38,3	213,8	235,2	947,1	123,3	980,0	37,5	125,5	147,5	592,9	76,5	577,7	0,8	88,2	87,7	354,2	46,7
2010	486,6	-12,6	24,2	55,7	357,1	62,4	236,2	-12,4	13,5	16,7	167,9	50,6	250,4	-0,3	10,8	39,1	189,2	11,8
2011	372,5	-18,7	54,9	4,9	290,4	41,0	170,2	-11,2	23,8	-3,3	143,8	17,1	202,4	-7,6	31,1	8,2	146,6	24,0
2012	798,3	1,2	60,7	100,7	533,7	102,1	425,5	-3,3	27,0	64,4	285,6	51,7	372,9	4,5	33,7	36,3	248,1	50,3
2013	240,1	-10,6	5,5	-2,5	173,5	74,2	74,2	-4,5	2,8	-16,2	51,0	41,2	165,9	-6,0	2,8	13,6	122,5	33,0
2014	-440,7	-38,3	-62,0	-107,8	-253,9	21,2	-289,1	-25,3	-33,1	-67,5	-174,9	11,8	-151,7	-12,8	-28,8	-40,3	-79,1	9,2
2015	-554,4	-0,8	-99,1	-74,6	-373,8	-5,9	-357,2	1,7	-54,2	-37,1	-252,7	-14,9	-197,2	-2,6	-45,0	-37,5	-121,2	9,1
2016	-574,8	-28,5	-66,4	-81,3	-379,8	-19,0	-346,3	-14,1	-39,9	-56,3	-217,9	-18,2	-228,5	-14,4	-26,5	-25,1	-161,9	-0,7
2014	IV Trim. -477,9																	
2015	I Trim. -488,7																	
	II Trim. -473,9																	
	III Trim. -576,9																	
	IV Trim. -678,2																	
2016	I Trim. -653,2																	
	II Trim. -574,3																	
	III Trim. -530,0																	
	IV Trim. -541,7																	
	<b>Variaciones con respecto a igual periodo del año anterior en porcentaje</b>																	
2003	4,4	6,9	-0,4	4,0	6,2	3,1	5,6	6,4	4,1	3,8	7,3	3,4	3,5	7,4	-4,1	4,2	5,4	2,7
2004	-1,5	-8,6	-2,8	-7,3	1,2	7,3	-0,6	-6,7	-4,6	-2,5	1,8	5,6	-2,2	-10,8	-1,1	-10,6	0,7	9,8
2005	-13,4	6,7	-12,4	-14,2	-17,1	-5,9	-10,8	0,5	-12,2	-10,8	-13,6	-3,5	-15,5	14,3	-12,6	-16,8	-19,4	-9,3
2006	-4,8	0,0	-14,9	-8,3	-0,6	-5,6	-9,2	-5,9	-16,5	-12,9	-5,4	-10,6	-1,1	6,3	-13,6	-4,5	2,9	1,7
2007	0,3	0,8	-0,5	-11,6	3,5	7,5	3,2	4,8	-1,2	-6,7	8,1	2,7	-2,0	-2,9	0,0	-15,2	0,4	14,0
2008	40,6	33,6	33,7	46,6	43,3	31,5	59,7	40,7	58,3	73,6	63,8	35,7	25,2	26,4	13,4	24,5	28,3	26,5
2009	60,0	17,9	56,2	56,3	67,5	68,1	74,3	33,2	61,6	66,2	87,3	75,6	45,3	0,8	49,9	45,0	48,9	58,5
2010	11,7	-5,0	4,1	8,5	15,2	20,5	10,3	-8,3	4,1	4,5	13,2	28,5	13,5	-0,2	4,1	13,8	17,5	9,3
2011	8,0	-7,8	8,9	0,7	10,7	11,2	6,7	-8,1	6,9	-0,9	10,0	7,5	9,6	-7,4	11,3	2,5	11,6	17,3
2012	15,9	0,5	9,0	14,1	17,8	25,0	15,7	-2,6	7,4	16,8	18,0	21,1	16,2	4,8	11,0	11,0	17,5	31,0
2013	4,1	-4,8	0,8	-0,3	4,9	14,6	2,4	-3,7	0,7	-3,6	2,7	13,9	6,2	-6,1	0,8	3,7	7,4	15,5
2014	-7,3	-18,1	-8,4	-13,3	-6,9	3,6	-9,0	-21,5	-8,4	-15,6	-9,1	3,5	-5,3	-13,8	-8,4	-10,6	-4,4	3,7
2015	-9,9	-0,5	-14,6	-10,6	-10,8	-1,0	-12,2	1,9	-14,9	-10,2	-14,5	-4,2	-7,3	-3,2	-14,3	-11,1	-7,1	3,6
2016	-11,4	-16,5	-11,5	-12,9	-12,3	-3,2	-13,5	-14,8	-12,9	-17,2	-14,6	-5,4	-9,2	-18,6	-9,8	-8,3	-10,2	-0,3
2014	IV Trim. -8,1																	
2015	I Trim. -8,2																	
	II Trim. -8,4																	
	III Trim. -10,6																	
	IV Trim. -12,4																	
2016	I Trim. -12,0																	
	II Trim. -11,2																	
	III Trim. -10,9																	
	IV Trim. -11,3																	

(\*) Los datos referidos a 2001 se han obtenido sin aplicar y aplicando la nueva definición de paro, datos sin sombrear y sombreados, respectivamente.

(\*\*) Los datos 2002/2013 corresponden a la serie revisada incorporando la nueva base poblacional de la EPA actualizada con las nuevas estimaciones de población y hogares derivadas del Censo de Población y Viviendas de 2011, en sustitución de la basada en el Censo 2001.

FUENTE: INE. EPA

A-INF TRIM(V.1.PARSKED)

## Gráfico 24.- Parados según sexo

Valores absolutos en miles

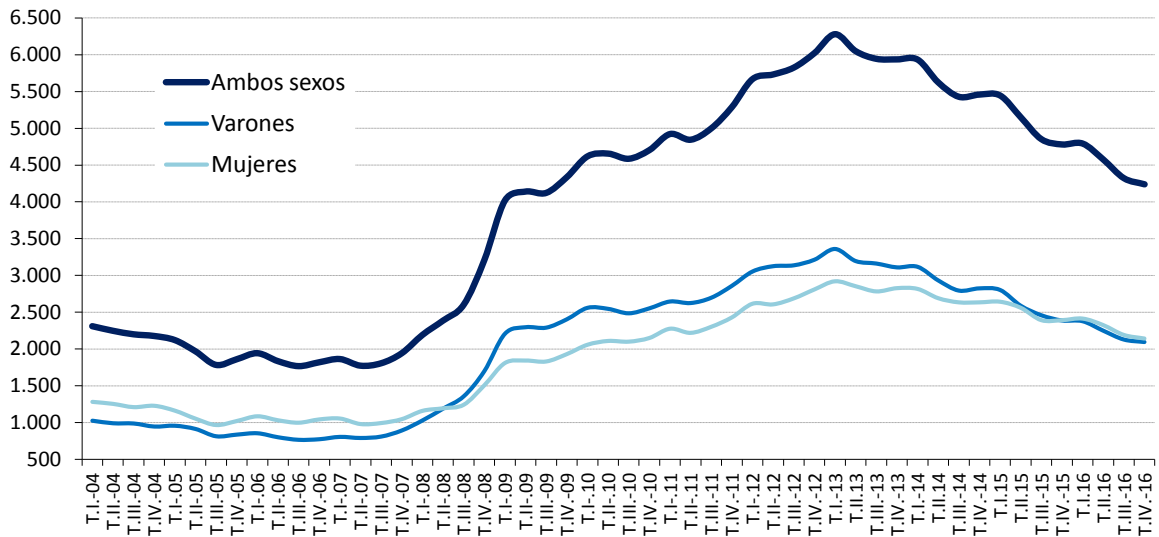

Tasas de variación anual en %

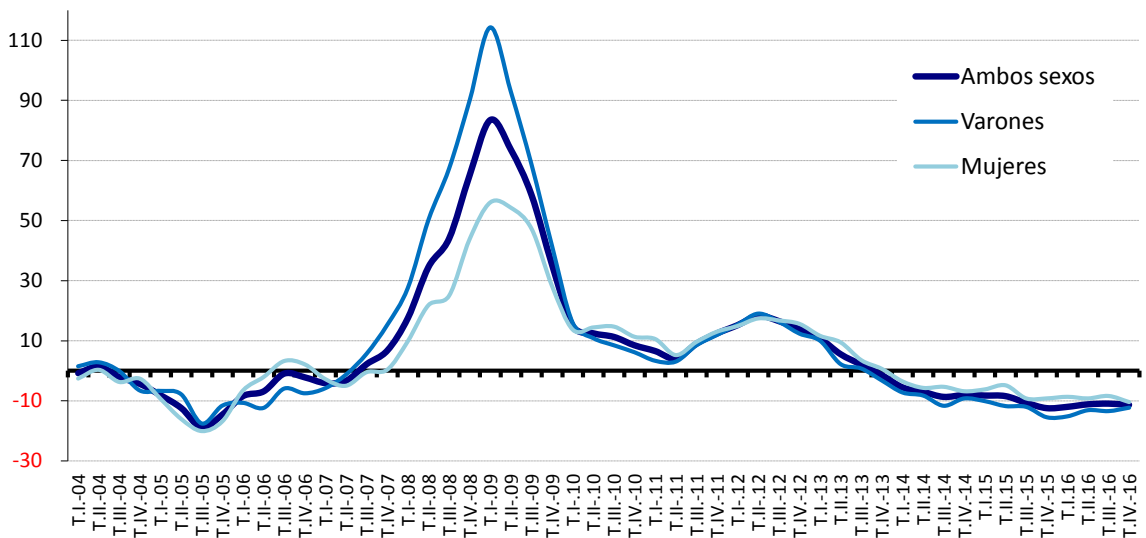

FUENTE: INE. EPA  
A-INF TRIM\4.1.PARSXED



## 4.2.- TASAS DE PARO POR EDADES Y SEXO (\*) (\*\*)

PERIODO	AMBOS SEXOS						VARONES					MUJERES							
	Total	16 a 19 años	20 a 24 años	25 a 29 años	30 a 54 años	55 y más años	Total	16 a 19 años	20 a 24 años	25 a 29 años	30 a 54 años	55 y más años	Total	16 a 19 años	20 a 24 años	25 a 29 años	30 a 54 años	55 y más años	
<b>Valores de las tasas en porcentaje</b>																			
1997	20,61	50,90	35,44	26,49	15,97	10,89	15,83	44,56	29,69	21,07	11,81	10,36	28,16	59,21	42,07	33,23	23,02	12,26	
1998	18,60	44,47	32,54	23,91	14,53	9,86	13,57	38,04	26,09	18,16	9,96	9,24	26,53	53,87	40,07	31,02	22,16	11,39	
1999	15,63	37,91	26,81	19,94	12,24	9,27	10,94	32,15	20,43	14,50	7,88	8,89	22,93	45,86	34,38	26,58	19,38	10,23	
2000	13,87	34,35	23,48	17,19	11,01	8,96	9,55	28,17	17,91	12,50	6,86	8,22	20,42	43,28	30,11	22,85	17,54	10,78	
2001	12,87	32,05	22,30	15,77	10,30	8,03	9,01	26,47	17,19	11,82	6,58	6,91	18,71	40,75	28,59	20,53	16,08	10,72	
2001	10,55	29,10	18,86	13,12	8,29	6,13	7,54	23,72	14,54	10,00	5,52	5,36	15,22	37,65	24,32	16,97	12,71	8,00	
2002	11,45	30,00	20,56	14,55	9,10	6,94	8,30	25,50	16,74	10,91	6,10	5,83	16,15	37,66	25,32	18,99	13,60	9,55	
2003	11,48	33,16	20,41	14,51	9,22	6,80	8,50	28,24	17,33	10,99	6,31	5,80	15,83	41,38	24,27	18,70	13,46	9,07	
2004	10,96	30,78	19,96	13,19	8,96	6,99	8,26	26,73	16,63	10,52	6,25	5,98	14,82	37,55	24,11	16,37	12,82	9,18	
2005	9,15	29,18	17,00	11,24	7,18	6,05	7,13	24,58	14,33	9,28	5,23	5,44	11,99	36,35	20,28	13,59	9,93	7,29	
2006	8,45	29,12	14,74	10,07	6,87	5,50	6,35	23,84	12,31	7,95	4,82	4,72	11,34	36,67	17,65	12,57	9,69	7,01	
2007	8,23	28,72	14,97	8,96	6,81	5,70	6,41	23,94	12,41	7,47	5,03	4,76	10,70	35,93	18,05	10,71	9,20	7,43	
2008	11,25	39,38	20,16	13,33	9,39	7,06	10,05	35,77	19,84	13,36	8,02	6,15	12,84	44,41	20,54	13,31	11,19	8,69	
2009	17,86	55,23	33,26	21,69	15,29	11,53	17,64	54,77	34,54	23,32	14,82	10,87	18,13	55,94	31,79	19,87	15,89	12,60	
2010	19,86	61,26	36,87	24,69	17,22	13,54	19,57	60,12	38,67	25,95	16,55	13,82	20,22	62,89	34,86	23,34	18,05	13,11	
2011	21,39	64,02	42,33	26,31	18,79	14,39	21,04	64,42	44,29	27,21	18,09	14,67	21,81	63,50	40,20	25,32	19,63	13,99	
2012	24,79	72,55	48,85	31,49	21,94	17,25	24,58	72,03	50,21	33,46	21,40	17,34	25,03	73,20	47,36	29,37	22,57	17,13	
2013	26,09	73,98	51,78	33,27	23,12	19,36	25,60	72,28	52,71	34,48	22,26	19,59	26,67	76,27	50,74	31,99	24,13	19,05	
2014	24,44	68,56	50,31	30,33	21,70	19,31	23,60	65,75	50,97	30,62	20,45	19,66	25,43	72,19	49,59	30,02	23,15	18,82	
2015	22,06	67,31	44,60	28,51	19,45	17,92	20,77	64,73	45,19	28,90	17,61	17,84	23,55	70,70	43,93	28,10	21,58	18,04	
2016	19,63	60,02	41,42	25,60	17,21	16,43	18,12	58,82	40,94	24,74	15,24	16,21	21,38	61,65	41,96	26,50	19,46	16,72	
2014	IV Trim.	23,70	67,28	48,87	29,77	21,00	19,07	22,80	63,25	49,27	30,25	19,60	19,94	24,74	72,04	48,45	29,25	22,61	17,92
2015	I Trim.	23,78	70,46	47,75	30,18	21,33	18,41	22,74	68,94	49,25	30,07	19,72	18,82	24,98	72,47	46,03	30,31	23,18	17,88
	II Trim.	22,37	69,37	45,26	28,41	19,84	17,89	20,96	66,51	46,49	28,89	17,81	17,71	24,01	73,21	43,94	27,91	22,18	18,12
	III Trim.	21,18	63,73	42,89	27,84	18,32	17,78	19,90	61,51	43,11	27,77	16,68	17,21	22,69	66,75	42,65	27,91	20,23	18,53
	IV Trim.	20,90	66,28	42,53	27,57	18,29	17,64	19,49	62,54	41,94	28,85	16,21	17,63	22,52	70,98	43,20	26,23	20,69	17,65
2016	I Trim.	21,00	64,11	43,26	28,39	18,48	17,26	19,45	66,21	41,53	27,74	16,47	17,12	22,78	61,31	45,23	29,08	20,79	17,42
	II Trim.	20,00	63,54	43,33	26,00	17,46	16,46	18,41	61,76	42,59	25,48	15,34	16,26	21,82	65,94	44,19	26,54	19,87	16,71
	III Trim.	18,91	54,71	39,27	23,94	16,61	15,98	17,39	53,48	39,35	22,58	14,73	15,54	20,66	56,31	39,18	25,37	18,76	16,53
	IV Trim.	18,63	58,66	39,83	24,05	16,26	16,06	17,22	54,61	40,28	23,16	14,38	15,92	20,25	64,00	39,31	24,99	18,40	16,23
<b>Variaciones con respecto al trimestre anterior en puntos porcentuales</b>																			
2015	IV Trim.	-0,29	2,55	-0,36	-0,27	-0,03	-0,14	-0,41	1,03	-1,18	1,07	-0,47	0,43	-0,17	4,24	0,55	-1,68	0,47	-0,88
2016	I Trim.	0,10	-2,17	0,73	0,82	0,20	-0,38	-0,04	3,67	-0,40	-1,11	0,26	-0,51	0,26	-9,67	2,03	2,85	0,09	-0,23
	II Trim.	-1,00	-0,56	0,07	-2,40	-1,02	-0,80	-1,04	-4,44	1,06	-2,26	-1,13	-0,86	-0,96	4,63	-1,04	-2,54	-0,91	-0,71
	III Trim.	-1,09	-8,83	-4,06	-2,06	-0,86	-0,47	-1,01	-8,29	-3,25	-2,89	-0,61	-0,72	-1,16	-9,63	-5,01	-1,17	-1,11	-0,17
	IV Trim.	-0,28	3,95	0,56	0,12	-0,35	0,07	-0,17	1,13	0,94	0,58	-0,35	0,37	-0,41	7,69	0,13	-0,38	-0,36	-0,30
<b>Variaciones con respecto a igual periodo del año anterior en puntos porcentuales</b>																			
2002	0,90	0,89	1,70	1,43	0,82	0,80	0,76	1,78	2,20	0,92	0,59	0,47	0,93	0,01	1,00	2,02	0,89	1,55	
2003	0,03	3,16	-0,15	-0,04	0,12	-0,14	0,20	2,75	0,59	0,07	0,21	-0,03	-0,31	3,72	-1,04	-0,28	-0,14	-0,48	
2004	-0,52	-2,38	-0,45	-1,32	-0,26	0,20	-0,24	-1,51	-0,69	-0,47	-0,07	0,18	-1,02	-3,84	-0,16	-2,34	-0,65	0,11	
2005	-1,82	-1,59	-2,96	-1,95	-1,78	-0,94	-1,13	-2,16	-2,31	-1,23	-1,02	-0,54	-2,83	-1,20	-3,84	-2,78	-2,89	-1,89	
2006	-0,69	-0,07	-2,26	-1,17	-0,31	-0,55	-0,78	-0,74	-2,02	-1,33	-0,41	-0,71	-0,64	0,31	-2,62	-1,02	-0,24	-0,28	
2007	-0,22	-0,40	0,23	-1,11	-0,06	0,19	0,06	0,09	0,10	-0,48	0,22	0,04	-0,65	-0,74	0,40	-1,86	-0,49	0,42	
2008	3,02	10,66	5,18	4,37	2,58	1,36	3,64	11,83	7,43	5,88	2,98	1,39	2,14	8,48	2,48	2,60	1,99	1,26	
2009	6,60	15,84	13,10	8,36	5,90	4,47	7,59	19,01	14,70	9,97	6,80	4,72	5,29	11,53	11,25	6,56	4,70	3,91	
2010	2,00	6,03	3,61	3,00	1,93	2,01	1,92	5,34	4,13	2,63	1,73	2,95	2,10	6,95	3,07	3,47	2,17	0,51	
2011	1,53	2,76	5,45	1,61	1,57	0,85	1,48	4,31	5,62	1,27	1,55	0,86	1,59	0,61	5,34	1,99	1,58	0,87	
2012	3,40	8,53	6,52	5,19	3,15	2,86	3,54	7,61	5,92	6,25	3,31	2,67	3,22	9,70	7,16	4,05	2,94	3,14	
2013	1,31	1,42	2,93	1,78	1,19	2,11	1,02	0,24	2,50	1,01	0,86	2,25	1,64	3,07	3,38	2,62	1,56	1,92	
2014	-1,65	-5,42	-1,46	-2,94	-1,42	-0,05	-2,00	-6,53	-1,73	-3,86	-1,81	0,07	-1,25	-4,08	-1,16	-1,97	-0,98	-0,23	
2015	-2,38	-1,24	-5,72	-1,82	-2,25	-1,38	-2,82	-1,01	-5,78	-1,72	-2,84	-1,83	-1,88	-1,48	-5,66	-1,92	-1,57	-0,78	
2016	-2,42	-7,30	-3,18	-2,92	-2,24	-1,49	-2,66	-5,91	-4,25	-4,16	-2,37	-1,63	-2,17	-9,06	-1,97	-1,60	-2,12	-1,32	
2014	IV Trim.	-2,03	-8,26	-2,05	-2,63	-1,92	-0,35	-2,23	-11,60	-2,29	-3,68	-2,12	0,21	-1,79	-4,41	-1,77	-1,55	-1,71	-1,08
2015	I Trim.	-2,15	0,30	-5,11	-2,58	-1,83	-1,35	-2,63	0,71	-4,41	-3,34	-2,50	-1,48	-1,59	-0,28	-5,94	-1,77	-1,05	-1,17
	II Trim.	-2,10	-1,03	-4,72	-1,60	-1,93	-1,71	-2,74	-2,22	-4,31	-1,38	-2,86	-1,69	-1,37	0,39	-5,15	-1,84	-0,87	-1,69
	III Trim.	-2,49	-2,96	-6,65	-0,91	-2,57	-1,04	-2,63	-1,41	-7,04	-0,76	-2,63	-1,83	-2,32	-4,59	-6,19	-1,06	-2,48	-0,01
	IV Trim.	-2,81	-1,00	-6,35	-2,20	-2,71	-1,43	-3,32	-0,72	-7,34	-1,40	-3,39	-2,31	-2,23	-1,06	-5,25	-3,01	-1,92	-0,27
2016	I Trim.	-2,78	-6,35	-4,49	-1,79	-2,84	-1,15	-3,29	-2,73	-7,72	-2,33	-3,25	-1,70	-2,20	-11,15	-0,79	-1,23	-2,39	-0,45
	II Trim.	-2,37	-5,82	-1,93	-2,41	-2,38	-1,43	-2,55	-4,74	-3,90	-3,42	-2,46	-1,45	-2,18	-7,27	0,25	-1,37	-2,30	-1,42
	III Trim.	-2,27	-9,02	-3,62	-3,91	-1,71	-1,80	-2,51	-8,03	-3,77	-5,19	-1,95	-1,66	-2,02	-10,44	-3,47	-2,55	-1,46	-1,99
	IV Trim.	-2,26	-7,62	-2,70	-3,52	-2,03	-1,58	-2,27	-7,93	-1,65	-5,69	-1,82	-1,72	-2,26	-6,99	-3,89	-1,24	-2,29	-1,41

(\*) Los datos referidos a 2001 se han obtenido sin aplicar y aplicando la nueva definición de paro, datos sin sombrear y sombreados, respectivamente.

(\*\*) Los datos 2002/2013 corresponden a la serie revisada incorporando la nueva base poblacional de la EPA actualizada con las nuevas estimaciones de población y hogares derivadas del Censo de Población y Viviendas de 2011, en sustitución de la basada en el Censo 2001.

FUENTE: INE. EPA

A-INF TRIM\4.2.tasas

## Gráfico 25.- Tasas de paro por sexo

En porcentaje

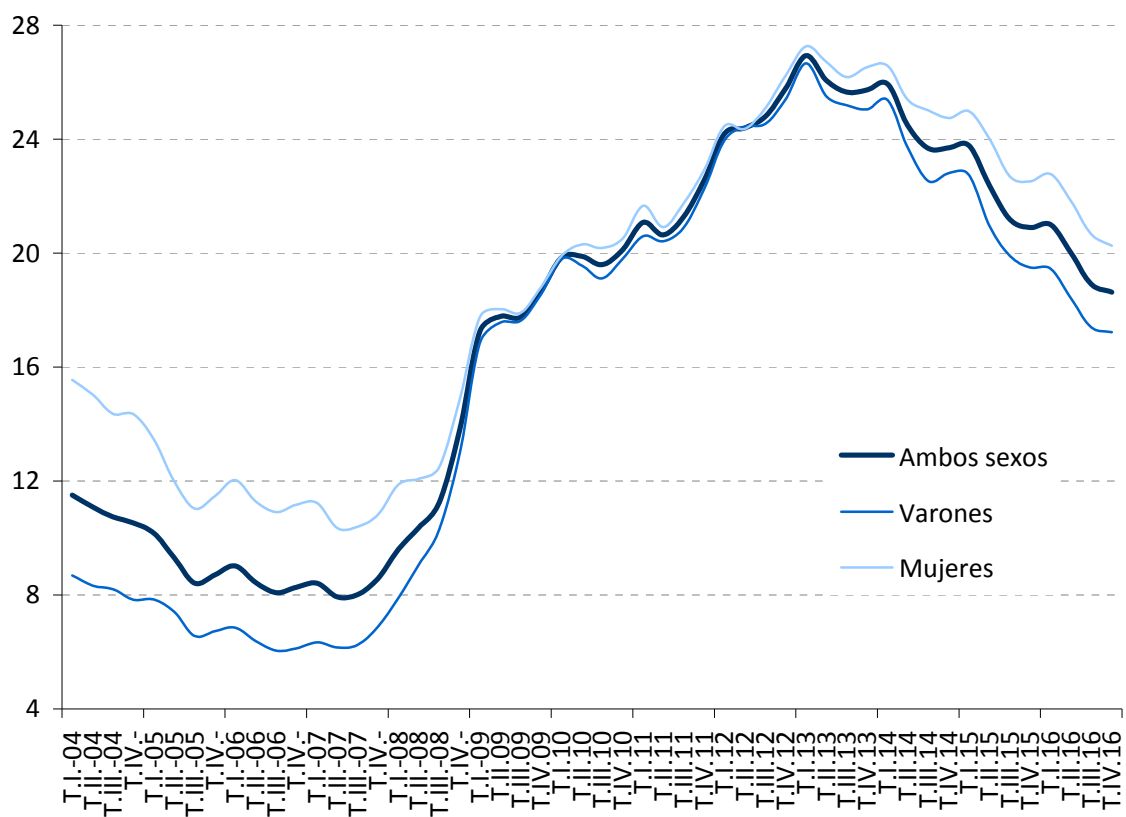

FUENTE: INE. EPA

A-INF TRIM\4.2.tasas

4.3. PARADOS Y TASAS DE PARO DE JÓVENES Y ADULTOS SEGÚN SEXO (\*) (\*\*)

PERIODO	PARADOS						TASAS DE PARO						
	Ambos sexos		Varones		Mujeres		Ambos sexos		Varones		Mujeres		
	Jóvenes 16 a 24	Adultos	Jóvenes 16 a 24	Adultos	Jóvenes 16 a 24	Adultos	Jóvenes 16 a 24	Adultos	Jóvenes 16 a 24	Adultos	Jóvenes 16 a 24	Adultos	
<b>Valores del período</b>													
<b>En miles</b>						<b>En porcentaje sobre la población activa</b>							
1998	887,8	2.289,1	402,4	1.015,3	485,4	1.273,7	35,22	15,73	28,98	11,21	42,87	23,17	
1999	740,6	1.981,6	322,9	835,3	417,7	1.146,3	29,30	13,32	23,19	9,08	36,79	20,18	
2000	657,3	1.839,2	286,0	751,4	371,2	1.087,8	25,90	11,90	20,35	7,95	32,79	18,10	
2001	621,5	1.763,0	278,0	726,7	343,6	1.036,3	24,41	11,03	19,35	7,48	30,94	16,54	
2001	514,2	1.390,3	231,7	596,4	282,4	793,9	21,08	8,91	16,68	6,22	26,91	13,18	
2002	548,6	1.622,5	260,5	681,7	288,2	940,9	22,20	9,84	18,50	6,86	27,09	14,37	
2003	557,5	1.709,7	273,0	722,3	284,6	987,3	22,70	9,89	19,50	7,01	26,94	14,16	
2004	532,7	1.700,9	258,5	730,7	274,1	970,2	22,00	9,48	18,75	6,90	26,30	13,20	
2005	495,1	1.438,5	237,3	644,7	257,8	793,8	19,65	7,73	16,73	5,89	23,41	10,35	
2006	444,9	1.396,0	206,8	593,8	238,2	802,2	17,91	7,24	15,01	5,29	21,51	9,95	
2007	444,7	1.401,4	209,0	617,5	235,8	783,9	18,09	7,02	15,22	5,36	21,73	9,28	
2008	594,5	2.001,5	316,7	1.003,0	277,9	998,4	24,46	9,69	23,62	8,51	25,52	11,26	
2009	846,5	3.307,0	479,7	1.819,9	366,8	1.487,2	37,75	15,73	39,10	15,42	36,11	16,14	
2010	858,1	3.782,1	480,7	2.055,0	377,3	1.727,1	41,50	17,76	43,11	17,35	39,62	18,27	
2011	894,2	4.118,5	493,4	2.212,5	400,8	1.906,0	46,22	19,16	48,19	18,70	44,01	19,72	
2012	956,1	4.854,9	517,1	2.614,3	439,0	2.240,6	52,89	22,44	54,16	22,19	51,47	22,74	
2013	951,1	5.100,0	515,3	2.690,3	435,8	2.409,7	55,48	23,75	56,23	23,18	54,62	24,41	
2014	850,8	4.759,6	456,7	2.459,8	394,2	2.299,7	53,20	22,29	53,43	21,38	52,94	23,35	
2015	750,9	4.305,2	404,2	2.155,2	346,7	2.150,0	48,35	20,15	48,67	18,76	47,99	21,76	
2016	656,1	3.825,1	350,2	1.862,8	305,9	1.962,3	44,46	17,92	44,05	16,31	44,95	19,77	
2014	IV Trim.	813,7	4.644,1	427,3	2.396,3	386,4	2.247,6	51,80	21,64	51,56	20,74	52,08	22,70
2015	I Trim.	782,1	4.662,7	431,3	2.371,0	350,8	2.291,7	51,36	21,81	52,56	20,61	49,96	23,21
	II Trim.	767,2	4.381,9	412,5	2.176,1	354,7	2.205,8	49,21	20,42	50,05	18,88	48,28	22,21
	III Trim.	766,7	4.084,1	408,5	2.050,3	358,1	2.033,7	46,58	19,22	46,65	17,86	46,49	20,81
	IV Trim.	687,6	4.092,0	364,4	2.023,2	323,2	2.068,8	46,25	19,13	45,40	17,67	47,24	20,82
2016	I Trim.	670,1	4.121,3	356,8	2.021,1	313,4	2.100,0	46,50	19,28	45,67	17,66	47,49	21,14
	II Trim.	692,8	3.881,9	369,4	1.880,2	323,4	2.001,8	46,48	18,15	45,83	16,47	47,26	20,08
	III Trim.	647,4	3.673,4	344,0	1.785,5	303,4	1.888,0	41,94	17,24	41,95	15,63	41,94	19,10
	IV Trim.	613,9	3.623,7	330,7	1.764,5	283,2	1.859,5	42,92	17,00	42,75	15,49	43,11	18,74
<b>En miles</b>													
2015	IV Trim.	-79,1	7,9	-44,1	-27,1	-34,9	35,1						
2016	I Trim.	-17,5	29,3	-7,6	-2,1	-9,8	31,2						
	II Trim.	22,7	-239,4	12,6	-140,9	10,0	-98,2						
	III Trim.	-45,4	-208,5	-25,4	-94,7	-20,0	-113,8						
	IV Trim.	-33,5	-49,7	-13,3	-21,0	-20,2	-28,5						
<b>Variaciones con respecto al trimestre anterior</b>													
<b>En porcentaje</b>						<b>En puntos porcentuales</b>							
2015	IV Trim.	-10,3	0,2	-10,8	-1,3	-9,7	1,7	-0,33	-0,09	-1,25	-0,19	0,75	0,01
2016	I Trim.	-2,5	0,7	-2,1	-0,1	-3,0	1,5	0,25	0,15	0,27	-0,01	0,25	0,32
	II Trim.	3,4	-5,8	3,5	-7,0	3,2	-4,7	-0,02	-1,13	0,16	-1,19	-0,23	-1,06
	III Trim.	-6,6	-5,4	-6,9	-5,0	-6,2	-5,7	-4,54	-0,91	-3,88	-0,84	-5,32	-0,98
	IV Trim.	-5,2	-1,4	-3,9	-1,2	-6,7	-1,5	0,98	-0,24	0,80	-0,14	1,17	-0,36
<b>Variaciones con respecto a igual período del año anterior</b>													
<b>En miles</b>						<b>En porcentaje</b>							
2003	8,9	87,1	12,5	40,6	-3,6	46,5							
2004	-24,9	-8,8	-14,5	8,4	-10,5	-17,1							
2005	-37,6	-262,4	-21,2	-86,0	-16,3	-176,4							
2006	-50,2	-42,5	-30,5	-50,9	-19,7	8,4							
2007	-0,2	5,5	2,2	23,7	-2,4	-18,3							
2008	149,8	600,0	107,7	385,5	42,1	214,5							
2009	252,1	1.305,6	163,0	816,9	89,0	488,7							
2010	11,5	475,1	1,0	235,1	10,5	239,9							
2011	36,2	336,4	12,7	157,5	23,5	178,9							
2012	61,9	736,5	23,7	401,8	38,2	334,7							
2013	-5,0	245,1	-1,8	76,0	-3,2	169,1							
2014	-100,3	-340,5	-58,7	-230,5	-41,6	-110,1							
2015	-99,9	-454,4	-52,5	-304,6	-47,5	-149,7							
2016	-94,8	-480,1	-53,9	-292,3	-40,9	-187,7							
2014	IV Trim.	-93,4	-384,4	-62,4	-222,8	-31,0	-161,8						
2015	I Trim.	-99,3	-389,2	-44,2	-270,1	-55,2	-119,0						
	II Trim.	-73,4	-400,2	-45,5	-298,1	-28,0	-102,3						
	III Trim.	-100,9	-476,0	-57,3	-277,2	-43,7	-198,5						
	IV Trim.	-126,1	-552,1	-62,9	-373,1	-63,2	-178,8						
2016	I Trim.	-112,0	-541,4	-74,5	-349,9	-37,4	-191,7						
	II Trim.	-74,4	-500,0	-43,1	-295,9	-31,3	-204,0						
	III Trim.	-119,3	-410,7	-64,5	-264,8	-54,7	-145,7						
	IV Trim.	-73,7	-468,3	-33,7	-258,7	-40,0	-209,3						
<b>Variaciones con respecto a igual período del año anterior</b>													
<b>En porcentaje</b>						<b>En puntos porcentuales</b>							
2003	1,6	5,4	4,8	6,0	-1,2	4,9	0,50	0,05	1,00	0,15	-0,15	-0,21	
2004	-4,5	-0,5	-5,3	1,2	-3,7	-1,7	-0,70	-0,42	-0,75	-0,11	-0,64	-0,97	
2005	-7,1	-15,4	-8,2	-11,8	-6,0	-18,2	-2,35	-1,75	-2,01	-1,00	-2,89	-2,84	
2006	-10,1	-3,0	-12,9	-7,9	-7,6	1,1	-1,75	-0,49	-1,72	-0,60	-1,90	-0,40	
2007	0,0	0,4	1,1	4,0	-1,0	-2,3	0,19	-0,22	0,21	0,07	0,22	-0,67	
2008	33,7	42,8	51,6	62,4	17,8	27,4	6,37	2,67	8,39	3,15	3,79	1,98	
2009	42,4	65,2	51,5	81,5	32,0	48,9	13,29	6,05	15,48	6,91	10,59	4,88	
2010	1,4	14,4	0,2	12,9	2,9	16,1	3,75	2,03	4,00	1,93	3,51	2,13	
2011	4,2	8,9	2,6	7,7	6,2	10,4	4,72	1,40	5,09	1,34	4,39	1,45	
2012	6,9	17,9	4,8	18,2	9,5	17,6	6,67	3,28	5,97	3,49	7,46	3,02	
2013	-0,5	5,0	-0,3	2,9	-0,7	7,5	2,59	1,31	2,07	0,99	3,16	1,67	
2014	-10,5	-6,7	-11,4	-8,6	-9,5	-4,6	-2,28	-1,46	-2,80	-1,80	-1,68	-1,06	
2015	-11,7	-9,5	-11,5	-12,4	-12,1	-6,5	-4,85	-2,14	-4,77	-2,63	-4,95	-1,58	
2016	-12,6	-11,2	-13,3	-13,6	-11,8	-8,7	-3,89	-2,23	-4,62	-2,44	-3,04	-2,00	
2014	IV Trim.	-10,3	-7,6	-12,7	-8,5	-7,4	-6,7	-3,09	-1,84	-3,99	-1,97	-2,05	-1,68
2015	I Trim.	-11,3	-7,7	-9,3	-10,2	-13,6	-4,9	-4,13	-1,91	-3,48	-2,49	-4,90	-1,24
	II Trim.	-8,7	-8,4	-9,9	-12,0	-7,3	-4,4	-3,91	-1,93	-3,74	-2,59	-4,08	-1,17
	III Trim.	-11,6	-10,4	-12,3	-11,9	-10,9	-8,9	-5,81	-2,21	-5,68	-2,36	-5,97	-2,05
	IV Trim.	-15,5	-11,9	-14,7	-15,6	-16,4	-8,0	-5,55	-2,51	-6,16	-3,07	-4,84	-1,88
2016	I Trim.	-14,3	-11,6	-17,3	-14,8	-10,7	-8,4	-4,86	-2,53	-6,89	-2,95	-2,47	-2,07
	II Trim.	-9,7	-11,4	-10,4	-13,6	-8,8	-9,2	-2,73	-2,27	-4,22	-2,41	-1,02	-2,13
	III Trim.	-15,6	-10,1	-15,8	-12,9	-15,3	-7,2	-4,64	-1,98	-4,70	-2,23	-4,55	-1,71
	IV Trim.	-10,7	-11,4	-9,2	-12,8	-12,4	-10,1	-3,33	-2,13	-2,65	-2,18	-4,13	-2,08

(\*) Los datos referidos a 2001 se han obtenido sin aplicar y aplicando la nueva definición de paro, datos sin sombrear y sombreados, respectivamente.

(\*\*) Los datos 2002/2013 corresponden a la serie revisada incorporando la nueva base poblacional de la EPA actualizada con las nuevas estimaciones de población y hogares derivadas del Censo de Población y Viviendas de 2011, en sustitución de la basada en el Censo 2001.

FUENTE: INE. EPA

A-INF TRIM(V).3.tasparjovadul

4.3. BIS-PARADOS Y TASAS DE PARO DE JÓVENES Y ADULTOS SEGÚN SEXO (\*) (\*\*)

PERIODO	PARADOS						TASAS DE PARO					
	Ambos sexos		Varones		Mujeres		Ambos sexos		Varones		Mujeres	
	Jóvenes 16 a 29 años	Adultos	Jóvenes 16 a 29 años	Adultos	Jóvenes 16 a 29 años	Adultos	Jóvenes 16 a 29 años	Adultos	Jóvenes 16 a 29 años	Adultos	Jóvenes 16 a 29 años	Adultos
Valores del período												
En miles						En porcentaje sobre la población activa						
1998	1.528,2	1.648,7	671,4	746,3	856,8	902,3	29,39	13,88	23,39	9,85	36,77	20,98
1999	1.281,0	1.441,2	538,9	619,4	742,1	821,9	24,45	11,84	18,69	8,04	31,49	18,41
2000	1.137,4	1.359,0	476,7	560,7	660,6	798,3	21,33	10,73	16,26	7,07	27,54	16,83
2001	1.077,4	1.307,2	464,8	539,8	612,6	767,3	19,81	9,98	15,41	6,63	25,30	15,49
2001	881,8	1.022,6	386,6	441,5	495,2	581,1	16,82	7,98	13,15	5,49	21,49	12,19
2002	973,1	1.198,0	435,6	506,6	537,6	691,4	17,86	8,87	14,33	6,09	22,30	13,30
2003	999,1	1.268,1	454,7	540,6	544,4	727,5	17,93	8,95	14,72	6,27	21,93	13,12
2004	942,2	1.291,4	435,7	553,5	506,4	737,9	16,84	8,74	14,07	6,23	20,27	12,51
2005	846,4	1.087,1	395,3	486,7	451,1	600,5	14,80	7,06	12,53	5,29	17,59	9,68
2006	767,2	1.073,7	344,4	456,2	422,8	617,6	13,49	6,67	11,08	4,80	16,41	9,37
2007	729,6	1.116,6	337,4	489,1	392,3	627,5	12,94	6,65	10,92	4,99	15,40	8,98
2008	1.012,1	1.583,8	539,6	780,1	472,6	803,7	18,20	9,04	17,95	7,71	18,51	10,86
2009	1.499,4	2.654,2	850,1	1.449,5	649,2	1.204,8	28,56	14,74	30,21	14,19	26,65	15,46
2010	1.566,6	3.073,6	867,8	1.667,9	698,8	1.405,6	31,73	16,68	33,28	16,11	30,00	17,41
2011	1.607,7	3.405,0	877,2	1.828,8	730,5	1.576,3	34,60	18,16	36,04	17,58	33,02	18,89
2012	1.770,3	4.040,8	965,3	2.166,1	805,0	1.874,7	40,30	21,21	42,08	20,74	38,37	21,78
2013	1.762,7	4.288,4	947,3	2.258,3	815,4	2.030,1	42,43	22,53	43,66	21,81	41,09	23,38
2014	1.554,7	4.055,7	821,2	2.095,3	733,5	1.960,4	39,66	21,31	40,15	20,32	39,12	22,48
2015	1.380,1	3.676,0	731,6	1.827,7	648,5	1.848,2	36,69	19,18	37,25	17,65	36,09	20,99
2016	1.204,0	3.273,5	621,4	1.590,0	582,6	1.683,6	33,29	17,04	32,86	15,40	33,77	18,95
2014												
IV Trim.	1.495,6	3.962,2	784,5	2.039,1	711,0	1.923,0	38,73	20,67	39,04	19,66	38,39	21,87
2015												
I Trim.	1.460,3	3.984,5	779,1	2.023,2	681,2	1.961,3	38,74	20,83	39,40	19,56	38,01	22,33
II Trim.	1.395,4	3.753,7	739,2	1.849,4	656,2	1.904,3	37,01	19,50	37,81	17,79	36,15	21,52
III Trim.	1.378,0	3.472,8	723,1	1.735,7	654,8	1.737,0	35,87	18,22	36,01	16,77	35,72	19,94
IV Trim.	1.286,8	3.492,8	685,0	1.702,6	601,8	1.790,2	35,16	18,17	35,79	16,47	34,46	20,17
2016												
I Trim.	1.279,2	3.503,3	661,3	1.712,9	618,0	1.790,2	35,67	18,21	35,19	16,56	36,20	20,14
II Trim.	1.249,6	3.319,1	648,4	1.598,2	601,2	1.721,0	34,40	17,25	34,10	15,49	34,73	19,29
III Trim.	1.162,4	3.158,4	593,7	1.535,8	568,7	1.622,7	31,46	16,49	30,83	14,89	32,14	18,36
IV Trim.	1.124,6	3.113,0	582,2	1.513,0	542,4	1.600,3	31,65	16,22	31,31	14,68	32,02	18,01
Variaciones con respecto al trimestre anterior												
En miles												
2015												
IV Trim.	-91,2	20,0	-38,1	-33,1	-53,0	53,2						
2016												
I Trim.	-7,6	10,5	-23,7	10,3	16,2	0,0						
II Trim.	-29,6	-184,2	-12,9	-114,7	-16,8	-69,2						
III Trim.	-87,2	-160,7	-54,7	-62,4	-32,5	-98,3						
IV Trim.	-37,8	-45,4	-11,5	-22,8	-26,3	-22,4						
Variaciones con respecto al trimestre anterior												
En porcentaje						En puntos porcentuales						
2015												
IV Trim.	-6,6	0,6	-5,3	-1,9	-8,1	3,1	-0,7	-0,1	-0,2	-0,3	-1,3	0,2
2016												
I Trim.	-0,6	0,3	-3,5	0,6	2,7	0,0	0,5	0,0	-0,6	0,1	1,7	0,0
II Trim.	-2,3	-5,3	-2,0	-6,7	-2,7	-3,9	-1,3	-1,0	-1,1	-1,1	-1,5	-0,9
III Trim.	-7,0	-4,8	-8,4	-3,9	-5,4	-5,7	-2,9	-0,8	-3,3	-0,6	-2,6	-0,9
IV Trim.	-3,3	-1,4	-1,9	-1,5	-4,6	-1,4	0,2	-0,3	0,5	-0,2	-0,1	-0,4
Variaciones con respecto a igual período del año anterior												
En miles												
2003	25,9	70,1	19,1	34,0	6,8	36,1						
2004	-56,9	23,3	-19,0	12,9	-38,0	10,4						
2005	-95,7	-204,3	-40,4	-66,8	-55,3	-137,4						
2006	-79,3	-13,4	-50,9	-30,4	-28,3	17,1						
2007	-37,6	42,8	-7,0	32,9	-30,5	9,9						
2008	282,5	467,3	202,2	291,0	80,4	176,2						
2009	487,2	1.070,4	310,5	669,4	176,6	401,1						
2010	67,3	419,4	17,7	218,4	49,6	200,8						
2011	41,1	331,5	9,3	160,9	31,7	170,7						
2012	162,6	635,8	88,1	337,4	74,5	298,4						
2013	-7,6	247,7	-18,0	92,2	10,4	155,5						
2014	-208,1	-232,7	-126,1	-163,1	-81,9	-69,7						
2015	-174,6	-379,8	-89,6	-267,5	-85,0	-112,2						
2016	-176,2	-402,5	-110,2	-237,8	-65,9	-164,7						
2014												
IV Trim.	-184,8	-293,0	-118,7	-166,5	-66,2	-126,6						
2015												
I Trim.	-189,1	-299,4	-95,9	-218,4	-93,3	-80,9						
II Trim.	-145,3	-328,3	-80,5	-263,1	-65,0	-65,5						
III Trim.	-155,0	-421,9	-82,4	-252,1	-72,6	-169,6						
IV Trim.	-208,8	-469,4	-99,5	-336,5	-109,2	-132,8						
2016												
I Trim.	-181,1	-481,2	-117,8	-310,3	-63,2	-171,1						
II Trim.	-145,8	-434,6	-90,8	-251,2	-55,0	-183,3						
III Trim.	-215,6	-314,4	-129,4	-199,9	-86,1	-114,3						
IV Trim.	-162,2	-379,8	-102,8	-189,6	-59,4	-189,9						
Variaciones con respecto a igual período del año anterior												
En porcentaje						En puntos porcentuales						
2003	2,7	5,9	4,4	6,7	1,3	5,2	0,08	0,08	0,39	0,18	-0,37	-0,18
2004	-5,7	1,8	-4,2	2,4	-7,0	1,4	-1,10	-0,21	-0,65	-0,04	-1,67	-0,60
2005	-10,2	-15,8	-9,3	-12,1	-10,9	-18,6	-2,04	-1,69	-1,54	-0,95	-2,68	-2,83
2006	-9,4	-1,2	-12,9	-6,3	-6,3	2,8	-1,30	-0,38	-1,45	-0,48	-1,17	-0,31
2007	-4,9	4,0	-2,0	7,2	-7,2	1,6	-0,55	-0,02	-0,16	0,18	-1,01	-0,38
2008	38,7	41,8	59,9	59,5	20,5	28,1	5,26	2,39	7,03	2,72	3,11	1,87
2009	48,1	67,6	57,5	85,8	37,4	49,9	10,36	5,70	12,26	6,48	8,14	4,60
2010	4,5	15,8	2,1	15,1	7,6	16,7	3,17	1,94	3,08	1,93	3,34	1,95
2011	2,6	10,8	1,1	9,6	4,5	12,1	2,87	1,48	2,75	1,46	3,02	1,48
2012	10,1	18,7	10,0	18,4	10,2	18,9	5,70	3,05	6,04	3,16	5,35	2,90
2013	-0,4	6,1	-1,9	4,3	1,3	8,3	2,12	1,32	1,58	1,07	2,72	1,59
2014	-11,8	-5,4	-13,3	-7,2	-10,0	-3,4	-2,77	-1,22	-3,50	-1,50	-1,97	-0,90
2015	-11,2	-9,4	-10,9	-12,8	-11,6	-5,7	-2,96	-2,13	-2,90	-2,67	-3,03	-1,49
2016	-12,8	-10,9	-15,1	-13,0	-10,2	-8,9	-3,40	-2,14	-4,39	-2,25	-2,32	-2,04
2014												
IV Trim.	-11,0	-6,9	-13,1	-7,5	-8,5	-6,2	-2,9	-1,7	-4,0	-1,7	-1,7	-1,6
2015												
I Trim.	-11,5	-7,0	-11,0	-9,7	-12,0	-4,0	-3,2	-1,8	-3,4	-2,3	-3,0	-1,1
II Trim.	-9,4	-8,0	-9,8	-12,5	-9,0	-3,3	-2,3	-1,9	-2,2	-2,7	-2,4	-1,0
III Trim.	-10,1	-10,8	-10,2	-12,7	-10,0	-8,9	-2,7	-2,3	-2,7	-2,5	-2,8	-2,1
IV Trim.	-14,0	-11,8	-12,7	-16,5	-15,4	-6,9	-3,6	-2,5	-3,3	-3,2	-3,9	-1,7
2016												
I Trim.	-12,4	-12,1	-15,1	-15,3	-9,3	-8,7	-3,1	-2,6	-4,2	-3,0	-1,8	-2,2
II Trim.	-10,4	-11,6	-12,3	-13,6	-8,4	-9,6	-2,6	-2,3	-3,7	-2,3	-1,4	-2,2
III Trim.	-15,6	-9,1	-17,9	-11,5	-13,1	-6,6	-4,4	-1,7	-5,2	-1,9	-3,6	-1,6
IV Trim.	-12,6	-10,9	-15,0	-11,1	-9,9	-10,6	-3,5	-1,9	-4,5	-1,8	-2,4	-2,2

(\*) Los datos referidos a 2001 se han obtenido sin aplicar y aplicando la nueva definición de paro, datos sin sombrear y sombreados, respectivamente.

(\*\*) Los datos 2002/2013 corresponden a la serie revisada incorporando la nueva base poblacional de la EPA actualizada con las nuevas estimaciones de población y hogares derivadas del Censo de Población y Viviendas de 2011, en sustitución de la basada en el Censo 2001.

FUENTE: INE. EPA

A-INF TRIM\4.3.BIS.tasaparojovadul

**Gráfico 26.- Tasas de paro de jóvenes y adultos**

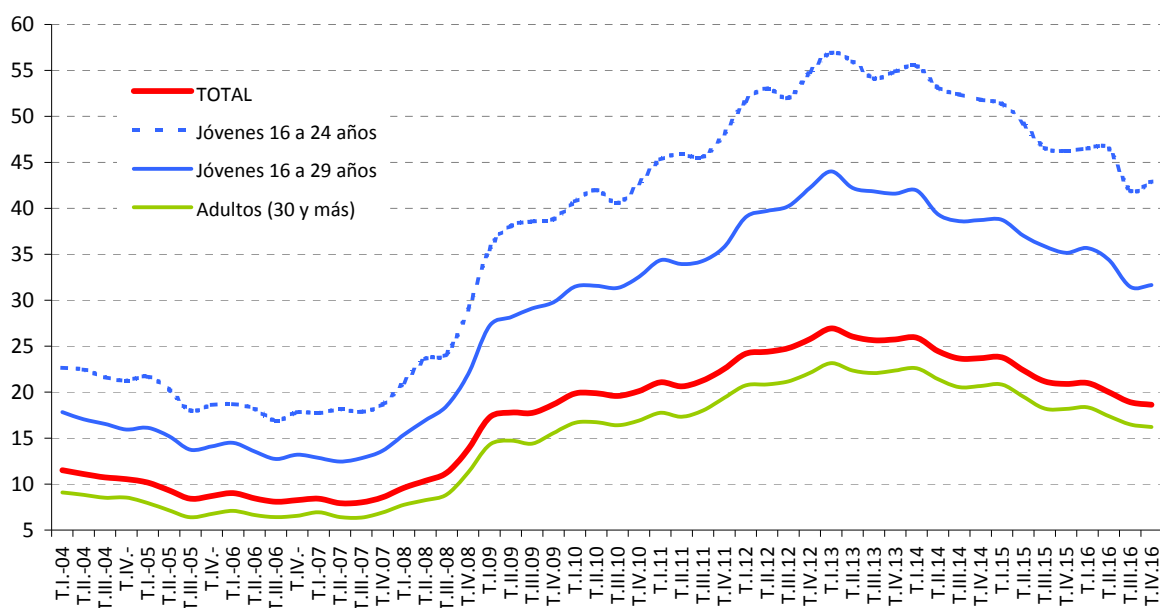

FUENTE: INE. EPA  
A-INF TRIM\4.3.BIS.tasparjovadul

**4.4.- PARO REGISTRADO SEGÚN SEXO Y EDAD**

PERIODO	AMBOS SEXOS				VARONES				MUJERES			
	TOTAL	16 a 24 años	25 a 44 años	45 y más años	TOTAL	16 a 24 años	25 a 44 años	45 y más años	TOTAL	16 a 24 años	25 a 44 años	45 y más años
<b>Valores absolutos en miles</b>												
2003	2.096,9	302,4	1.161,9	632,6	851,1	134,9	423,3	292,9	1.245,7	167,5	738,6	339,7
2004	2.113,7	282,2	1.153,7	677,8	854,3	128,6	422,4	303,3	1.259,4	153,6	731,3	374,5
2005	2.069,9	268,6	1.101,5	699,7	818,0	124,2	397,1	296,8	1.251,8	144,4	704,4	403,0
2006	2.039,4	255,6	1.064,1	719,7	788,2	119,5	380,3	288,4	1.251,2	136,0	683,8	431,4
2007	2.039,0	238,6	1.046,1	754,4	791,8	114,9	382,7	294,2	1.247,0	124,1	663,0	460,1
2008	2.539,9	304,6	1.335,1	900,2	1.146,9	168,4	591,9	386,6	1.393,0	136,2	743,2	513,5
2009	3.644,0	440,9	1.990,7	1.212,5	1.832,9	255,1	996,4	581,5	1.811,1	185,9	994,3	630,9
2010	4.060,8	452,4	2.207,1	1.401,2	2.030,5	253,1	1.098,1	679,3	2.030,3	199,3	1.109,1	721,9
2011	4.257,2	455,3	2.253,8	1.548,1	2.103,3	247,6	1.098,3	757,3	2.153,9	207,6	1.155,5	790,8
2012	4.720,4	475,5	2.445,7	1.799,2	2.341,7	253,8	1.196,1	891,8	2.378,7	221,6	1.249,6	907,4
2013	4.845,3	446,1	2.432,9	1.966,3	2.375,7	234,9	1.168,3	972,4	2.469,6	211,2	1.264,5	993,9
2014	4.575,9	400,9	2.197,5	1.977,5	2.185,0	213,8	1.010,7	960,5	2.391,0	187,1	1.186,8	1.017,1
2015	4.232,1	364,3	1.947,5	1.920,4	1.943,5	188,5	862,7	892,3	2.288,7	175,8	1.084,8	1.028,1
2016	3.868,9	318,8	1.711,2	1.838,9	1.723,8	163,9	721,5	838,4	2.145,1	154,9	989,7	1.000,6
2016												
Ene	4.150,8	338,3	1.890,8	1.921,7	1.891,7	175,5	822,3	893,9	2.259,1	162,7	1.068,5	1.027,8
Feb	4.153,0	350,6	1.883,9	1.918,5	1.891,5	182,5	818,3	890,7	2.261,5	168,1	1.065,5	1.027,8
Mar	4.094,8	349,1	1.839,3	1.906,3	1.864,5	180,9	798,9	884,7	2.230,3	168,3	1.040,4	1.021,6
Abr	4.011,2	341,1	1.788,8	1.881,3	1.807,8	177,0	765,3	865,4	2.203,4	164,0	1.023,5	1.015,9
Jun	3.767,1	300,4	1.648,6	1.818,1	1.665,7	155,9	686,1	823,7	2.101,4	144,5	962,4	994,4
Jul	3.683,1	287,5	1.608,0	1.787,6	1.616,7	147,8	661,9	807,0	2.066,3	139,7	946,1	980,6
Ago	3.697,5	285,0	1.622,6	1.789,9	1.624,3	144,9	668,5	811,0	2.073,2	140,1	954,1	978,9
Sep	3.720,3	309,2	1.622,7	1.788,4	1.628,4	156,2	667,2	805,1	2.091,9	153,0	955,5	983,3
Oct	3.765,0	319,4	1.642,5	1.803,1	1.651,8	161,9	678,7	811,2	2.113,2	157,4	963,8	991,9
Nov	3.789,8	325,6	1.655,3	1.808,9	1.663,9	166,3	686,0	811,7	2.126,0	159,4	969,3	997,3
Dic	3.703,0	294,6	1.614,8	1.793,6	1.642,3	150,8	680,2	811,3	2.060,7	143,7	934,6	982,4
2017												
Ene	3.760,2	296,6	1.649,3	1.814,4	1.655,4	152,2	686,3	816,8	2.104,9	144,4	962,9	997,5
<b>Variaciones con respecto al mes anterior en miles</b>												
2016												
Ene	57,2	-3,9	38,6	22,5	16,4	-1,1	10,0	7,5	40,8	-2,8	28,6	15,0
Feb	2,2	12,3	-6,9	-3,2	-0,2	7,0	-3,9	-3,2	2,4	5,4	-3,0	0,1
Mar	-58,2	-1,5	-44,5	-12,2	-27,0	-1,6	-19,4	-6,0	-31,2	0,1	-25,1	-6,2
Abr	-83,6	-8,1	-50,5	-25,0	-56,7	-3,8	-33,6	-19,2	-26,9	-6,2	-17,0	-5,8
May	-119,8	-16,2	-72,2	-31,4	-71,2	-9,4	-41,2	-20,6	-48,5	-4,7	-30,9	-10,8
Jun	-124,3	-24,5	-68,1	-31,8	-70,9	-11,7	-38,0	-21,2	-53,5	-12,8	-30,1	-10,6
Jul	-84,0	-12,9	-40,6	-30,5	-49,0	-8,0	-24,3	-16,7	-35,0	-4,9	-16,3	-13,9
Ago	14,4	-2,5	14,6	2,3	7,6	-3,0	6,6	4,0	6,8	0,5	8,0	-1,6
Sep	22,8	24,2	0,1	-1,5	4,1	11,3	-1,3	-5,9	18,7	12,9	1,4	4,4
Oct	44,7	10,2	19,8	14,7	23,3	5,7	11,5	6,1	21,3	4,5	8,3	8,6
Nov	24,8	6,3	12,8	5,8	12,1	4,3	7,3	0,5	12,8	1,9	5,5	5,3
Dic	-86,8	-31,1	-40,5	-15,3	-21,6	-15,4	-5,8	-0,4	-65,3	-15,6	-34,7	-14,9
2017												
Ene	57,3	2,0	34,5	20,7	13,1	1,4	6,1	5,5	44,2	0,6	28,4	15,2
<b>Variaciones con respecto a igual período del año anterior en miles</b>												
2004	16,8	-20,2	-8,2	45,2	3,2	-6,3	-0,9	10,4	13,7	-13,9	-7,3	34,8
2005	-43,8	-13,6	-52,2	21,9	-36,3	-4,4	-25,3	-6,5	-7,6	-9,2	-26,9	28,5
2006	-30,5	-13,0	-37,4	20,0	-29,8	-4,7	-16,8	-8,4	-0,6	-8,4	-20,6	28,4
2007	-0,4	-17,0	-18,1	34,6	3,6	-4,6	2,4	5,8	-4,2	-12,0	-20,9	28,8
2008	500,9	66,1	289,0	145,8	355,1	53,5	209,2	92,4	146,0	12,1	80,3	53,4
2009	1.104,1	136,3	655,6	312,3	685,9	86,6	404,5	194,8	418,2	49,7	251,1	117,4
2010	416,7	11,5	216,5	188,7	197,6	-1,9	101,7	97,8	219,1	13,4	114,7	91,0
2011	196,4	2,8	46,6	146,9	72,8	-5,5	0,2	78,0	123,6	8,3	46,4	68,9
2012	463,2	20,2	191,9	251,1	238,5	6,2	97,8	134,5	224,8	14,0	94,1	116,7
2013	124,9	-29,4	-12,9	167,1	34,0	-18,9	-27,8	80,7	90,9	-10,5	14,9	86,5
2014	-269,4	-45,2	-235,4	11,2	-190,7	-21,1	-157,7	-12,0	-78,7	-24,1	-77,8	23,2
2015	-343,8	-36,7	-250,0	-57,2	-241,5	-25,3	-148,0	-68,2	-102,3	-11,4	-102,0	11,0
2016	-363,2	-45,5	-236,3	-81,4	-219,7	-24,6	-141,2	-53,9	-143,5	-20,9	-95,1	-27,5
2016												
Ene	-374,9	-46,7	-255,6	-72,7	-246,2	-25,9	-155,9	-64,3	-128,8	-20,8	-99,6	-8,4
Feb	-359,2	-36,9	-252,9	-69,4	-226,5	-20,0	-148,3	-58,2	-132,7	-16,9	-104,6	-11,1
Mar	-357,2	-41,4	-247,8	-67,9	-216,3	-23,7	-139,1	-53,5	-140,9	-17,7	-108,7	-14,4
Abr	-321,8	-41,0	-220,6	-60,3	-196,6	-21,5	-125,5	-49,6	-125,3	-19,5	-95,1	-10,7
May	-323,6	-45,9	-218,6	-59,1	-194,6	-24,5	-222,2	52,1	-129,0	-21,3	3,6	-111,3
Jun	-353,3	-44,1	-230,2	-79,0	-212,0	-24,3	-128,0	-59,7	-141,2	-19,8	-102,1	-19,3
Jul	-363,2	-48,0	-229,0	-86,2	-217,4	-26,3	-126,1	-65,0	-145,8	-21,7	-102,9	-21,2
Ago	-370,5	-49,5	-230,9	-90,1	-221,0	-26,8	-126,9	-67,3	-149,5	-22,7	-104,0	-22,9
Sep	-373,7	-50,3	-231,4	-92,1	-220,8	-26,3	-126,5	-67,9	-153,0	-23,9	-104,9	-24,1
Oct	-411,4	-53,0	-253,8	-104,5	-243,7	-28,4	-140,8	-74,5	-167,7	-24,6	-113,0	-30,1
Nov	-359,5	-41,5	-227,8	-90,2	-208,6	-21,3	-123,0	-64,3	-150,8	-20,2	-104,8	-25,9
Dic	-390,5	-47,6	-237,4	-105,5	-232,9	-25,8	-132,0	-75,1	-157,6	-21,8	-105,3	-30,5
2017												
Ene	-390,5	-41,7	-241,5	-107,3	-236,3	-23,3	-135,9	-77,1	-154,2	-18,4	-105,6	-30,3
<b>Variaciones sobre igual período año anterior en porcentaje</b>												
2004	0,8	-6,7	-0,7	7,1	0,4	-4,7	-0,2	3,6	1,1	-8,3	-1,0	10,2
2005	-2,1	-4,8	-4,5	3,2	-4,2	-3,4	-6,0	-2,1	-0,6	-6,0	-3,7	7,6
2006	-1,5	-4,8	-3,4	2,9	-3,6	-3,8	-4,2	-2,8	0,0	-5,8	-2,9	7,0
2007	0,0	-6,6	-1,7	4,8	0,5	-3,9	0,6	2,0	-0,3	-8,8	-3,1	6,7
2008	24,6	27,7	27,6	19,3	44,8	46,6	54,7	31,4	11,7	9,8	12,1	11,6
2009	43,5	44,7	49,1	34,7	59,8	51,4	68,3	50,4	30,0	36,5	33,8	22,9
2010	11,4	2,6	10,9	15,6	10,8	-0,8	10,2	16,8	12,1	7,2	11,5	14,4
2011	4,8	0,6	2,1	10,5	3,6	-2,2	0,0	11,5	6,1	4,2	4,2	9,5
2012	10,9	4,4	8,5	16,2	11,3	2,5	8,9	17,8	10,4	6,7	8,1	14,8
2013	2,6	-6,2	-0,5	9,3	1,5	-7,5	-2,3	9,0	3,8	-4,7	1,2	9,5
2014	-5,6	-10,1	-9,7	0,6	-8,0	-9,0	-13,5	-1,2	-3,2	-11,4	-6,1	2,3
2015	-7,5	-9,1	-11,4	-2,9	-11,1	-11,8	-14,6	-7,1	-4,3	-6,1	-8,6	1,1
2016	-8,6	-12,5	-12,1	-4,2	-11,3	-13,0	-16,4	-6,0	-6,3	-11,9	-8,8	-2,7
2016												
Ene	-8,3	-12,1	-11,9	-3,6	-11,5	-12,9	-15,9	-6,7	-5,4	-11,3	-8,5	-0,8
Feb	-8,0	-9,5	-11,8	-3,5	-10,7	-9,9	-15,3	-6,1	-5,5	-9,1	-8,9	-1,1
Mar	-8,0	-10,6	-11,9	-3,4	-10,4	-11,6	-14,8	-5,7	-5,9	-9,5	-9,5	-1,4
Abr	-7,4	-10,7	-11,0	-3,1	-9,8	-10,8	-14,1	-5,4	-5,4	-10,6	-8,5	-1,0
May	-7,7	-12,4	-11,3	-3,1	-10,1	-12,8	-23,5	6,6	-5,7	-11,9	0,4	-10,0
Jun	-8,6	-12,8	-12,3	-4,2	-11,3	-13,5	-15,7	-6,8	-6,3	-12,0	-9,6	-1,9
Jul	-9,0	-14,3	-12,5	-4,6	-11,9	-15,1	-16,0	-7,5	-6,6	-13,5	-9,8	-2,1
Ago	-9,1	-14,8	-12,5	-4,8	-12,0	-15,6	-16,0	-7,7	-6,7	-13,9	-9,8	-2,3
Sep	-9,1	-14,0	-12,5	-4,9	-11,9	-14,4	-15,9	-7,8	-6,8	-13,5	-9,9	-2,4
Oct	-9,9	-14,2	-13,4	-5,5	-12,9	-14,9	-17,2	-8,4	-7,4	-13,5	-10,5	-2,9
Nov	-8,7	-11,3	-12,1	-4,7	-11,1	-11,4	-15,2	-7,3	-6,6	-11,2	-9,8	-2,5
Dic	-9,5	-13,9	-12,8	-5,6	-12,4</							

#### 4.5.- PARADOS SEGÚN NIVEL DE ESTUDIOS Y SEXO CNED-2000 (\*)

	VALORES ABSOLUTOS (En miles)			DISTRIBUCIONES PORCENTUALES			VARIACIONES ANUALES						TASAS DE PARO		
	T.IV.11	T.IV.12	T.IV.13	T.IV.11	T.IV.12	T.IV.13	Miles			%			T.IV.11	T.IV.12	T.IV.13
							T.IV.11	T.IV.12	T.IV.13	T.IV.11	T.IV.12	T.IV.13			
<b>AMBOS SEXOS</b>	<b>5.287,3</b>	<b>6.021,0</b>	<b>5.935,7</b>	<b>100,0</b>	<b>100,0</b>	<b>100,0</b>	<b>585,1</b>	<b>733,7</b>	<b>-85,3</b>	<b>12,4</b>	<b>13,9</b>	<b>-1,4</b>	<b>22,56</b>	<b>25,77</b>	<b>25,73</b>
Analfabetos	55,7	38,7	44,4	1,1	0,6	0,7	13,3	-17,0	5,7	31,4	-30,5	14,7	50,14	51,88	54,55
Educación Primaria	973,6	1.035,7	950,5	18,4	17,2	16,0	19,6	62,1	-85,2	2,1	6,4	-8,2	34,11	38,98	38,87
Educación Secundaria Primera etapa y formación e inserción laboral correspondiente	1.930,1	2.207,5	2.228,8	36,5	36,7	37,5	238,8	277,4	21,3	14,1	14,4	1,0	28,59	32,83	33,04
Educación Secundaria Segunda etapa y formación e inserción laboral correspondiente	1.248,4	1.396,7	1.373,9	23,6	23,2	23,1	136,4	148,3	-22,8	12,3	11,9	-1,6	22,35	25,31	25,76
Formación e inserción laboral con título de secundaria (2ª etapa)	0,5	4,3	2,9	0,0	0,1	0,0	-0,1	3,8	-1,4	-16,7	760,0	-32,6	6,25	35,83	36,71
Educación superior, excepto doctorado	1.072,5	1.328,0	1.328,2	20,3	22,1	22,4	173,9	255,5	0,2	19,4	23,8	0,0	13,46	16,19	16,00
Doctorado	6,3	10,2	6,7	0,1	0,2	0,1	3,1	3,9	-3,5	96,9	61,9	-34,3	3,85	6,00	4,30
<b>VARONES</b>	<b>2.857,7</b>	<b>3.212,0</b>	<b>3.108,8</b>	<b>100,0</b>	<b>100,0</b>	<b>100,0</b>	<b>305,2</b>	<b>354,3</b>	<b>-103,2</b>	<b>12,0</b>	<b>12,4</b>	<b>-3,2</b>	<b>22,26</b>	<b>25,40</b>	<b>25,04</b>
Analfabetos	25,8	19,3	26,0	0,9	0,6	0,8	2,5	-6,5	6,7	10,7	-25,2	34,7	44,56	42,23	57,91
Educación Primaria	612,4	619,1	560,1	21,4	19,3	18,0	15,4	6,7	-59,0	2,6	1,1	-9,5	34,89	39,21	38,64
Educación Secundaria Primera etapa y formación e inserción laboral correspondiente	1.139,3	1.277,8	1.284,5	39,9	39,8	41,3	162,6	138,5	6,7	16,6	12,2	0,5	27,91	31,70	31,83
Educación Secundaria Segunda etapa y formación e inserción laboral correspondiente	608,6	698,5	663,8	21,3	21,7	21,4	59,7	89,9	-34,7	10,9	14,8	-5,0	20,57	24,19	23,77
Formación e inserción laboral con título de secundaria (2ª etapa)	0,5	2,6	0,2	0,0	0,1	0,0	0,4	2,1	-2,4	400,0	420,0	-92,3	8,33	57,78	6,25
Educación superior, excepto doctorado	467,5	591,2	571,5	16,4	18,4	18,4	62,3	123,7	-19,7	15,4	26,5	-3,3	12,05	14,77	14,27
Doctorado	3,7	3,7	2,8	0,1	0,1	0,1	2,5	0,0	-0,9	208,3	0,0	-24,3	3,78	3,85	3,30
<b>MUJERES</b>	<b>2.429,5</b>	<b>2.809,0</b>	<b>2.826,8</b>	<b>100,0</b>	<b>100,0</b>	<b>100,0</b>	<b>279,8</b>	<b>379,5</b>	<b>17,8</b>	<b>13,0</b>	<b>15,6</b>	<b>0,6</b>	<b>22,91</b>	<b>26,22</b>	<b>26,53</b>
Analfabetos	29,8	19,4	18,5	1,2	0,7	0,7	10,7	-10,4	-0,9	56,0	-34,9	-4,6	56,02	67,13	50,55
Educación Primaria	361,3	416,6	390,4	14,9	14,8	13,8	4,4	55,3	-26,2	1,2	15,3	-6,3	32,86	38,65	39,20
Educación Secundaria Primera etapa y formación e inserción laboral correspondiente	790,7	929,7	944,3	32,5	33,1	33,4	76,0	139,0	14,6	10,6	17,6	1,6	29,63	34,53	34,84
Educación Secundaria Segunda etapa y formación e inserción laboral correspondiente	640,0	698,2	710,2	26,3	24,9	25,1	77,0	58,2	12,0	13,7	9,1	1,7	24,36	26,53	27,95
Formación e inserción laboral con título de secundaria (2ª etapa)	0,1	1,7	2,8	0,0	0,1	0,1	-0,5	1,6	1,1	-83,3	1.600,0	64,7	5,00	22,67	59,57
Educación superior, excepto doctorado	605,1	736,9	756,7	24,9	26,2	26,8	111,7	131,8	19,8	22,6	21,8	2,7	14,81	17,54	17,62
Doctorado	2,5	6,5	4,0	0,1	0,2	0,1	0,6	4,0	-2,5	31,6	160,0	-38,5	3,81	8,81	5,64

(\*) Los datos 2002/2013 corresponden a la serie revisada incorporando la nueva base poblacional de la EPA actualizada con las nuevas estimaciones de población y hogares derivadas del Censo de Población y Viviendas de 2011, en sustitución de la basada en el Censo 2001.

FUENTE: INE. EPA  
A-INF TRIM\4.5.PARNESTX

**4.5.BIS.- PARADOS SEGÚN NIVEL DE ESTUDIOS Y SEXO CNED-2014**

	VALORES ABSOLUTOS (en miles)			DISTRIBUCIONES PORCENTUALES			VARIACIONES		VARIACIONES ANUALES				TASAS DE PARO		
	T.IV.14	T.IV.15	T.IV.16	T.IV.14	T.IV.15	T.IV.16	T.IV.16 - T.III.16		Miles		%		T.IV.14	T.IV.15	T.IV.16
							Miles	%	T.IV.15	T.IV.16	T.IV.15	T.IV.16			
<b>AMBOS SEXOS</b>	<b>5.457,7</b>	<b>4.779,5</b>	<b>4.237,8</b>	<b>100,0</b>	<b>100,0</b>	<b>100,0</b>	<b>-83,0</b>	<b>-1,9</b>	<b>-678,2</b>	<b>-541,7</b>	<b>-12,4</b>	<b>-11,3</b>	<b>23,70</b>	<b>20,90</b>	<b>18,63</b>
Analfabetos	47,5	36,0	31,1	0,9	0,8	0,7	-2,1	-6,3	-11,5	-4,9	-24,2	-13,6	56,35	44,28	43,74
Estudios primarios incompletos	152,3	130,6	109,7	2,8	2,7	2,6	-5,2	-4,5	-21,7	-20,9	-14,2	-16,0	44,85	38,02	39,05
Educación primaria	630,8	533,4	447,1	11,6	11,2	10,6	-35,4	-7,3	-97,4	-86,3	-15,4	-16,2	38,07	35,07	31,54
Primera etapa de educación secundaria y similar	2.107,7	1.891,3	1.682,5	38,6	39,6	39,7	-9,3	-0,5	-216,4	-208,8	-10,3	-11,0	30,71	27,66	24,77
Segunda etapa de educación secundaria, con orientación general	736,8	601,2	536,4	13,5	12,6	12,7	-15,4	-2,8	-135,6	-64,8	-18,4	-10,8	22,86	19,12	16,83
Segunda etapa de educación secundaria con orientación profesional (incluye educación postsecundaria no superior)	543,3	503,9	433,5	10,0	10,5	10,2	3,4	0,8	-39,4	-70,4	-7,3	-14,0	24,88	22,46	19,54
Educación superior	1.239,3	1.083,0	997,4	22,7	22,7	23,5	-19,0	-1,9	-156,3	-85,6	-12,6	-7,9	14,29	12,45	11,36
<b>VARONES</b>	<b>2.823,7</b>	<b>2.387,6</b>	<b>2.095,0</b>	<b>100,0</b>	<b>100,0</b>	<b>100,0</b>	<b>-34,3</b>	<b>-1,6</b>	<b>-436,1</b>	<b>-292,6</b>	<b>-15,4</b>	<b>-12,3</b>	<b>22,80</b>	<b>19,49</b>	<b>17,22</b>
Analfabetos	22,3	13,1	12,8	0,8	0,5	0,6	1,2	10,3	-9,2	-0,3	-41,3	-2,3	50,57	31,12	35,07
Estudios primarios incompletos	95,0	80,6	63,0	3,4	3,4	3,0	-7,3	-10,4	-14,4	-17,6	-15,2	-21,8	45,74	38,90	37,52
Educación primaria	381,9	318,4	273,3	13,5	13,3	13,0	-22,0	-7,5	-63,5	-45,1	-16,6	-14,2	39,15	34,09	31,57
Primera etapa de educación secundaria y similar	1.167,6	1.021,4	898,0	41,4	42,8	42,9	-7,2	-0,8	-146,2	-123,4	-12,5	-12,1	28,61	25,05	22,06
Segunda etapa de educación secundaria, con orientación general	359,8	287,6	239,3	12,7	12,0	11,4	-11,7	-4,7	-72,2	-48,3	-20,1	-16,8	20,71	16,63	13,90
Segunda etapa de educación secundaria con orientación profesional (incluye educación postsecundaria no superior)	256,1	230,7	198,0	9,1	9,7	9,5	7,0	3,7	-25,4	-32,7	-9,9	-14,2	22,53	20,14	17,37
Educación superior	540,9	435,9	410,7	19,2	18,3	19,6	5,7	1,4	-105,0	-25,2	-19,4	-5,8	12,88	10,59	9,86
<b>MUJERES</b>	<b>2.634,1</b>	<b>2.392,0</b>	<b>2.142,7</b>	<b>100,0</b>	<b>100,0</b>	<b>100,0</b>	<b>-48,7</b>	<b>-2,2</b>	<b>-242,1</b>	<b>-249,3</b>	<b>-9,2</b>	<b>-10,4</b>	<b>24,75</b>	<b>22,52</b>	<b>20,25</b>
Analfabetos	25,2	23,0	18,3	1,0	1,0	0,9	-3,3	-15,3	-2,2	-4,7	-8,7	-20,4	62,69	58,52	52,89
Estudios primarios incompletos	57,2	50,0	46,7	2,2	2,1	2,2	2,1	4,7	-7,2	-3,3	-12,6	-6,6	43,40	36,68	41,33
Educación primaria	248,9	215,1	173,7	9,4	9,0	8,1	-13,5	-7,2	-33,8	-41,4	-13,6	-19,2	36,52	36,66	31,49
Primera etapa de educación secundaria y similar	940,0	870,0	784,5	35,7	36,4	36,6	-2,1	-0,3	-70,0	-85,5	-7,4	-9,8	33,78	31,51	28,84
Segunda etapa de educación secundaria, con orientación general	377,0	313,5	297,1	14,3	13,1	13,9	-3,7	-1,2	-63,5	-16,4	-16,8	-5,2	25,39	22,15	20,27
Segunda etapa de educación secundaria con orientación profesional (incluye educación postsecundaria no superior)	287,3	273,3	235,5	10,9	11,4	11,0	-3,6	-1,5	-14,0	-37,8	-4,9	-13,8	27,43	24,89	21,84
Educación superior	698,4	647,1	586,7	26,5	27,1	27,4	-24,7	-4,0	-51,3	-60,4	-7,3	-9,3	15,60	14,11	12,71

FUENTE: INE. EPA  
A-INF TRIM\4.5.PARNESTX



**Gráfico 27.- Tasas de Paro según nivel de estudios**

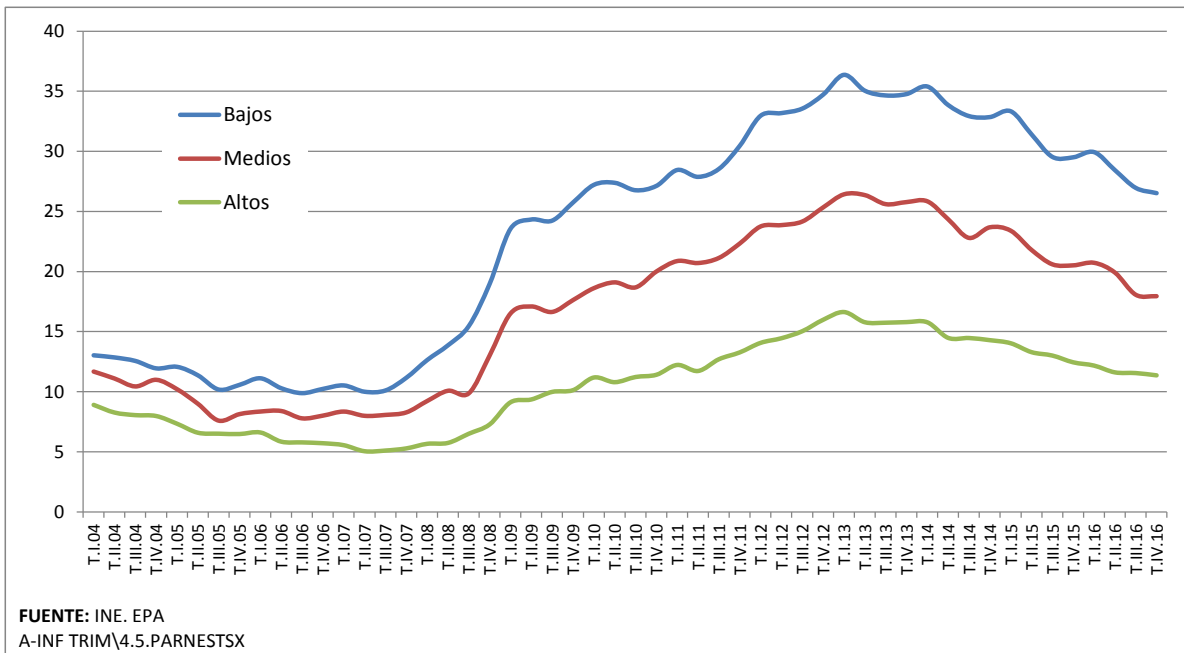

4.6.- PARADOS POR SECTORES DE PROCEDENCIA (\*) (\*\*)

PERIODO	TOTAL	AGRARIO	NO AGRARIO				NO CLASIFICABLES	AGRARIO	NO AGRARIO				NO CLASIFICABLES
			TOTAL	INDUSTRIA	CONSTRUCCIÓN	SERVICIOS			TOTAL	INDUSTRIA	CONSTRUCCIÓN	SERVICIOS	
<b>Valores absolutos en miles</b>													
1998	3.176,8	233,5	1.531,2	268,6	253,2	1.009,5	1.412,2	7,3	48,2	8,5	8,0	31,8	44,5
1999	2.722,2	215,7	1.362,3	238,8	201,8	921,8	1.144,2	7,9	50,0	8,8	7,4	33,9	42,0
2000	2.496,4	216,3	1.326,1	223,3	197,7	905,1	954,0	8,7	53,1	8,9	7,9	36,3	38,2
2001	2.384,5	201,5	1.379,4	247,1	214,8	917,5	803,6	8,5	57,8	10,4	9,0	38,5	33,7
2001	1.904,4	162,0	1.139,1	206,1	179,1	754,0	603,2	8,5	59,8	10,8	9,4	39,6	31,7
2002	2.171,1	153,8	1.054,8	186,0	177,7	691,1	962,6	7,1	48,6	8,6	8,2	31,8	44,3
2003	2.267,2	160,1	1.101,2	191,3	175,5	734,4	1.005,8	7,1	48,6	8,4	7,7	32,4	44,4
2004	2.233,5	161,2	1.128,8	190,6	175,1	763,1	943,5	7,2	50,5	8,5	7,8	34,2	42,2
2005	1.933,6	110,0	1.002,3	164,8	153,9	683,7	821,3	5,7	51,8	8,5	8,0	35,3	42,5
2006	1.840,9	90,7	1.020,1	147,9	161,6	710,6	730,2	4,9	55,4	8,0	8,8	38,6	39,7
2007	1.846,2	98,2	1.043,7	136,8	184,0	722,9	704,4	5,3	56,5	7,4	9,9	39,2	38,2
2008 CNAE-1993	2.595,9	137,7	1.588,5	215,3	416,1	957,2	869,7	5,3	61,0	8,2	15,8	37,0	33,6
2008 CNAE-2009	2.595,9	132,3	1.594,0	213,1	422,1	958,7	869,7	5,1	61,2	8,1	16,0	37,1	33,6
2009	4.153,6	193,5	2.468,3	366,6	662,7	1.439,0	1.491,8	4,7	59,5	8,8	16,0	34,7	35,8
2010	4.640,2	215,5	2.214,8	266,1	501,9	1.446,8	2.209,9	4,6	47,7	5,7	10,8	31,2	47,6
2011	5.012,7	230,5	2.201,2	242,0	440,6	1.518,6	2.581,1	4,6	43,9	4,8	8,8	30,3	51,5
2012	5.811,0	277,7	2.464,9	315,0	429,4	1.720,5	3.068,5	4,8	42,5	5,4	7,4	29,6	52,8
2013	6.051,1	273,9	2.302,6	280,5	337,4	1.684,7	3.474,6	4,5	38,0	4,6	5,6	27,8	57,5
2014	5.610,4	265,1	1.958,0	219,4	253,7	1.484,9	3.387,4	4,7	34,9	3,9	4,5	26,4	60,4
2015	5.056,0	253,6	1.772,2	182,6	207,3	1.382,3	3.030,3	5,0	35,1	3,6	4,1	27,4	59,9
2016	4.481,2	242,2	1.689,2	177,6	182,7	1.329,0	2.549,7	5,4	37,7	4,0	4,1	29,7	56,9
2014													
IV Trim.	5.457,7	271,4	1.871,9	212,1	228,9	1.430,9	3.314,5	5,0	34,3	3,9	4,2	26,2	60,7
2015													
I Trim.	5.444,6	281,1	1.895,8	207,9	221,7	1.466,2	3.267,7	5,2	34,8	3,8	4,1	26,9	60,0
II Trim.	5.149,0	252,2	1.753,8	177,1	204,0	1.372,7	3.143,0	4,9	34,1	3,4	4,0	26,7	61,0
III Trim.	4.850,8	258,4	1.679,5	170,8	195,9	1.312,8	2.912,9	5,3	34,6	3,5	4,0	27,1	60,0
IV Trim.	4.779,5	222,6	1.759,5	174,4	207,6	1.377,5	2.797,4	4,7	36,8	3,6	4,3	28,8	58,5
2016													
I Trim.	4.791,4	259,2	1.838,4	185,2	206,8	1.446,4	2.693,9	5,4	38,4	3,9	4,3	30,2	56,2
II Trim.	4.574,7	251,7	1.696,1	181,4	177,9	1.336,8	2.626,8	5,5	37,1	4,0	3,9	29,2	57,4
III Trim.	4.320,8	240,4	1.578,6	170,0	173,9	1.234,7	2.501,7	5,6	36,5	3,9	4,0	28,6	57,9
IV Trim.	4.237,8	217,5	1.643,8	173,9	172,0	1.297,9	2.376,5	5,1	38,8	4,1	4,1	30,6	56,1
<b>Variaciones con respecto al trimestre anterior</b>													
En miles													
2015													
IV Trim.	-71,3	-35,8	80,0	3,6	11,7	64,7	-115,5						
2016													
I Trim.	11,9	36,6	78,9	10,8	-0,8	68,9	-103,5						
II Trim.	-216,7	-7,5	-142,3	-3,8	-28,9	-109,6	-67,1						
III Trim.	-253,9	-11,3	-117,5	-11,4	-4,0	-102,1	-125,1						
IV Trim.	-83,0	-22,9	65,2	3,9	-1,9	63,2	-125,2						
<b>Variaciones con respecto al trimestre anterior</b>													
En porcentaje						En puntos porcentuales							
2015													
IV Trim.	-1,5	-13,9	4,8	2,1	6,0	4,9	-4,0	-0,7	2,2	0,1	0,3	1,8	-1,5
2016													
I Trim.	0,2	16,4	4,5	6,2	-0,4	5,0	-3,7	0,8	1,6	0,2	0,0	1,4	-2,3
II Trim.	-4,5	-2,9	-7,7	-2,1	-14,0	-7,6	-2,5	0,1	-1,3	0,1	-0,4	-1,0	1,2
III Trim.	-5,6	-4,5	-6,9	-6,3	-2,2	-7,6	-4,8	0,1	-0,5	0,0	0,1	-0,6	0,5
IV Trim.	-1,9	-9,5	4,1	2,3	-1,1	5,1	-5,0	-0,4	2,3	0,2	0,0	2,1	-1,8
<b>Variaciones con respecto a igual periodo del año anterior</b>													
En miles													
2002	266,7	-8,3	-84,3	-20,1	-1,4	-62,9	359,4						
2003	96,1	6,3	46,4	5,3	-2,2	43,3	43,2						
2004	-33,7	1,1	27,6	-0,7	-0,4	28,7	-62,3						
2005	-300,0	-51,3	-126,5	-25,9	-21,1	-79,5	-122,2						
2006	-92,7	-19,3	17,7	-16,9	7,6	26,9	-91,1						
2007	5,3	7,5	23,6	-11,1	22,4	12,3	-25,8						
2008 CNAE-1993	749,8	39,5	544,9	78,4	232,1	234,4	165,4						
2009	1.557,6	61,2	874,4	153,5	240,6	480,3	622,1						
2010	486,6	22,0	-253,6	-100,5	-160,9	7,8	718,1						
2011	372,5	15,0	-13,6	-24,1	-61,3	71,8	371,2						
2012	798,3	47,2	263,7	73,0	-11,2	201,9	487,4						
2013	240,1	-3,8	-162,3	-34,5	-92,0	-35,8	406,1						
2014	-440,7	-8,9	-344,7	-61,1	-83,7	-199,9	-87,2						
2015	-554,4	-11,5	-185,8	-36,9	-46,4	-102,6	-357,2						
2016	-574,8	-11,4	-82,9	-4,9	-24,7	-53,4	-480,5						
2014													
IV Trim.	-477,9	24,2	-278,9	-36,4	-69,7	-172,8	-223,2						
2015													
I Trim.	-488,7	39,3	-294,8	-45,6	-84,1	-165,1	-233,1						
II Trim.	-473,9	-9,2	-199,2	-38,4	-52,0	-108,8	-265,5						
III Trim.	-576,9	-27,2	-136,8	-25,8	-28,1	-82,9	-412,9						
IV Trim.	-678,2	-48,8	-112,4	-37,7	-21,3	-53,4	-517,1						
2016													
I Trim.	-653,2	-21,9	-57,4	-22,7	-14,9	-19,8	-573,8						
II Trim.	-574,3	-0,5	-57,7	4,3	-26,1	-35,9	-516,2						
III Trim.	-530,0	-18,0	-100,9	-0,8	-22,0	-78,1	-411,2						
IV Trim.	-541,7	-5,1	-115,7	-0,5	-35,6	-79,6	-420,9						
<b>Variaciones con respecto a igual periodo del año anterior en porcentaje</b>													
En porcentaje						En puntos porcentuales							
2003	4,4	4,1	4,4	2,8	-1,2	6,3	4,5	0,0	0,0	-0,1	-0,4	0,5	0,1
2004	-1,5	0,7	2,5	-0,4	-0,3	3,9	-6,2	0,2	2,0	0,1	0,1	1,8	-2,1
2005	-13,4	-31,8	-11,2	-13,6	-12,1	-10,4	-13,0	-1,5	1,2	0,0	0,1	1,1	0,3
2006	-4,8	-17,6	1,8	-10,2	5,0	3,9	-11,1	-0,8	3,6	-0,5	0,8	3,3	-2,8
2007	0,3	8,3	2,3	-7,5	13,9	1,7	-3,5	0,4	1,1	-0,6	1,2	0,6	-1,5
2008 CNAE-1993	40,6	40,3	52,2	57,3	126,1	32,4	23,5	0,0	4,5	0,8	5,9	-2,1	-4,6
2009	60,0	46,2	54,9	72,0	57,0	50,1	71,5	-0,5	-1,7	0,7	0,0	-2,4	2,2
2010	11,7	11,4	-10,3	-27,4	-24,3	0,5	48,1	0,0	-11,8	-3,1	-5,2	-3,5	11,8
2011	8,0	7,0	-0,6	-9,1	-12,2	5,0	16,8	0,0	-3,8	-0,9	-2,0	-0,9	3,9
2012	15,9	20,5	12,0	30,2	-2,5	13,3	18,9	0,2	-1,5	0,6	-1,4	-0,7	1,3
2013	4,1	-1,4	-6,6	-11,0	-21,4	-2,1	13,2	-0,3	-4,4	-0,8	-1,8	-1,8	4,7
2014	-7,3	-3,2	-15,0	-21,8	-24,8	-11,9	-2,5	0,2	-3,2	-0,7	-1,1	-1,4	2,9
2015	-9,9	-4,3	-9,5	-16,8	-18,3	-6,9	-10,5	0,3	0,2	-0,3	-0,4	0,9	-0,5
2016	-11,4	-4,5	-4,7	-2,7	-11,9	-3,9	-15,9	0,4	2,6	0,4	0,0	2,3	-3,0
2014													
IV Trim.	-8,1	9,8	-13,0	-14,6	-23,3	-10,8	-6,3	0,8	-1,9	-0,3	-0,8	-0,8	1,1

### Gráfico 28.- Parados por sectores de procedencia (CNAE 93 hasta 2007 y CNAE 09 desde 2008)

Valores absolutos en miles

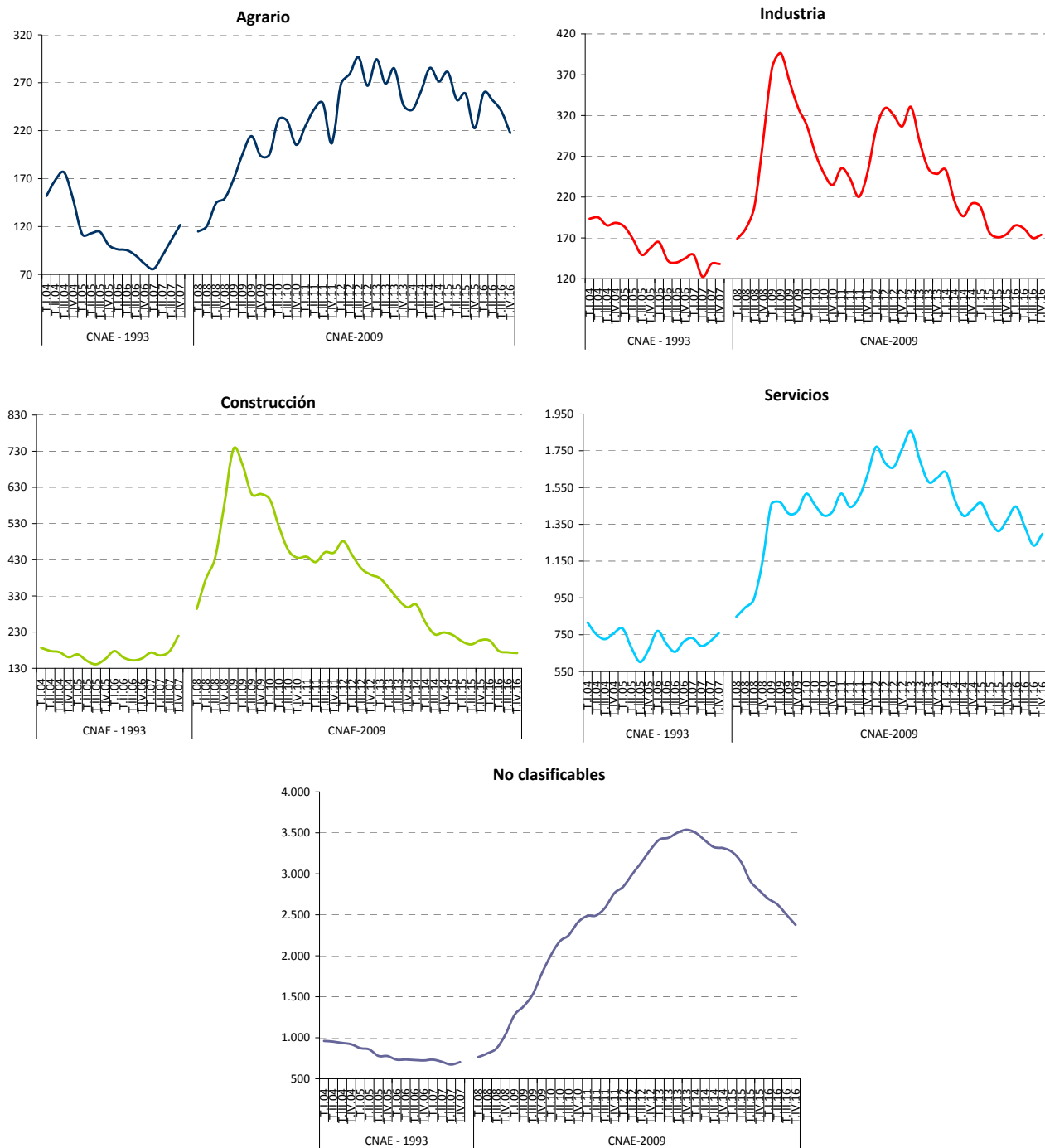

FUENTE: INE. EPA  
A-INF TRIM\4.6.PARSEAC

### 4.7.- PARO REGISTRADO SEGÚN SECTORES DE ACTIVIDAD \*

PERIODO	TOTAL	AGRARIO	NO AGRARIO				SIN EMPLEO ANTERIOR	AGRARIO	NO AGRARIO				SIN EMPLEO ANTERIOR	
			Total	Industria	Construcción	Servicios			TOTAL	INDUSTRIA	CONSTRUCCIÓN	SERVICIOS		
														Valores del periodo
En miles												En miles		
1998	2.359,4	79,2	1.879,2	397,9	256,2	1.225,1	400,9	3,4	79,7	16,9	10,9	51,9	17,0	
1999	2.085,2	70,6	1.679,5	344,1	210,5	1.124,9	335,2	3,4	80,5	16,5	10,1	53,9	16,1	
2000	1.963,5	63,2	1.601,5	308,7	198,7	1.094,1	298,8	3,2	81,6	15,7	10,1	55,7	15,2	
2001	1.930,2	53,6	1.605,5	298,3	199,8	1.107,3	271,0	2,8	83,2	15,5	10,4	57,4	14,0	
2002	2.049,6	54,6	1.722,5	312,3	217,6	1.192,5	272,5	2,7	84,0	15,2	10,6	58,2	13,3	
2003	2.096,9	50,2	1.775,4	312,3	231,6	1.231,5	271,3	2,4	84,7	14,9	11,0	58,7	12,9	
2004	2.113,7	51,5	1.804,5	303,4	236,6	1.264,5	257,7	2,4	85,4	14,4	11,2	59,8	12,2	
2005	2.069,8	59,3	1.784,8	298,6	231,4	1.254,9	225,6	2,9	86,2	14,4	11,2	60,6	10,9	
2006	2.039,4	63,8	1.751,3	286,7	222,2	1.242,4	224,4	3,1	85,9	14,1	10,9	60,9	11,0	
2007	2.039,0	65,0	1.751,3	274,4	234,8	1.242,1	222,8	3,2	85,9	13,5	11,5	60,9	10,9	
2008 CNAE-1993	2.539,9	84,8	2.214,8	320,9	401,8	1.492,2	240,3	3,3	87,2	12,6	15,8	58,7	9,5	
2008 CNAE-2009	2.539,9	64,3	2.291,5	331,9	455,9	1.503,8	184,2	2,5	90,2	13,1	17,9	59,2	7,3	
2009	3.644,0	96,0	3.297,4	486,0	714,8	2.096,6	250,7	2,6	90,5	13,3	19,6	57,5	6,9	
2010	4.060,8	122,0	3.603,1	500,4	754,9	2.347,7	335,6	3,0	88,7	12,3	18,6	57,8	8,3	
2011	4.257,2	141,4	3.737,9	493,6	747,5	2.496,8	376,2	3,3	87,8	11,6	17,6	58,6	8,8	
2012	4.720,4	168,8	4.161,3	533,6	778,8	2.848,9	390,4	3,6	88,2	11,3	16,5	60,4	8,3	
2013	4.845,3	201,5	4.266,9	529,6	704,5	3.032,8	376,8	4,2	88,1	10,9	14,5	62,6	7,8	
2014	4.575,9	216,8	3.976,0	473,9	582,4	2.919,6	383,1	4,7	86,9	10,4	12,7	63,8	8,4	
2015	4.232,1	204,9	3.661,2	411,1	477,5	2.772,6	366,0	4,8	86,5	9,7	11,3	65,5	8,6	
2016	3.868,9	188,3	3.345,4	361,3	402,3	2.581,7	335,2	4,9	86,5	9,3	10,4	66,7	8,7	
Ene	4.150,8	197,9	3.614,5	393,1	448,5	2.772,9	338,3	4,8	87,1	9,5	10,8	66,8	8,2	
Feb	4.153,0	212,0	3.594,0	389,1	441,7	2.763,2	347,0	5,1	86,5	9,4	10,6	66,5	8,4	
Mar	4.094,8	210,7	3.533,5	385,7	439,1	2.708,7	350,6	5,1	86,3	9,4	10,7	66,2	8,6	
Abr	4.011,2	200,3	3.459,0	376,2	424,9	2.657,9	351,9	5,0	86,2	9,4	10,6	66,3	8,8	
May	3.891,4	188,2	3.356,0	366,7	409,8	2.579,5	347,2	4,8	86,2	9,4	10,5	66,3	8,9	
Jun	3.767,1	188,6	3.243,0	353,1	395,2	2.494,8	335,4	5,0	86,1	9,4	10,5	66,2	8,9	
Jul	3.683,1	184,7	3.171,5	343,0	385,0	2.443,5	326,9	5,0	86,1	9,3	10,5	66,3	8,9	
Ago	3.697,5	178,6	3.199,4	348,9	388,5	2.461,9	319,5	4,8	86,5	9,4	10,5	66,6	8,6	
Sep	3.720,3	166,1	3.225,3	345,6	378,6	2.501,2	328,9	4,5	86,7	9,3	10,2	67,2	8,8	
Oct	3.765,0	179,5	3.254,7	346,6	372,2	2.536,0	330,7	4,8	86,4	9,2	9,9	67,4	8,8	
Nov	3.789,8	183,5	3.274,1	342,8	367,7	2.563,6	332,3	4,8	86,4	9,0	9,7	67,6	8,8	
Dic	3.703,0	169,4	3.219,4	345,6	376,0	2.497,7	314,2	4,6	86,9	9,3	10,2	67,5	8,5	
2017	3.760,2	173,5	3.277,3	344,5	368,2	2.564,7	309,4	4,6	87,2	9,2	9,8	68,2	8,2	
Variaciones con respecto al mes anterior														
En miles														
2016	Ene	57,2	3,9	61,8	-0,5	-4,8	67,1	-8,5						
	Feb	2,2	14,0	-20,5	-4,0	-6,7	-9,8	8,7						
	Mar	-58,2	-1,3	-60,5	-3,4	-2,6	-54,4	3,6						
	Abr	-83,6	-10,4	-74,5	-9,5	-14,2	-50,8	1,3						
	May	-119,8	-12,1	-103,0	-9,5	-15,1	-78,4	-4,7						
	Jun	-124,3	0,4	-112,9	-13,6	-14,5	-84,8	-11,8						
	Jul	-84,0	-4,0	-71,5	-10,0	-10,2	-51,3	-8,5						
	Ago	14,4	-6,0	27,9	5,9	3,5	18,4	-7,4						
	Sep	22,8	-12,5	25,9	-3,3	-10,0	39,3	9,4						
	Oct	44,7	13,4	29,4	1,0	-6,4	34,8	1,8						
	Nov	24,8	3,9	19,4	-3,8	-4,5	27,7	1,6						
	Dic	-86,8	-14,1	-54,7	2,8	8,4	-65,9	-18,0						
2017	Ene	57,3	4,1	58,0	-1,1	-7,8	66,9	-4,8						
Variaciones con respecto a igual periodo del año anterior														
En miles														
2002	119,5	1,0	117,0	14,0	17,8	85,2	1,5							
2003	47,3	-4,5	53,0	0,0	14,0	39,0	-1,2							
2004	16,8	1,3	29,0	-9,0	5,0	33,0	-13,5							
2005	-43,9	7,8	-19,6	-4,8	-5,2	-9,6	-32,1							
2006	-30,4	4,4	-33,6	-11,9	-9,2	-12,5	-1,3							
2007	-0,4	1,2	0,0	-12,3	12,6	-0,3	-1,6							
2008-CNAE-93	500,9	19,9	463,5	46,5	166,9	250,1	17,5							
2009	1.104,1	31,8	1.005,8	154,1	258,9	592,8	66,5							
2010	416,7	26,0	305,7	14,4	40,2	251,1	84,9							
2011	196,4	19,4	134,8	-6,9	-7,4	149,1	40,6							
2012	463,2	27,4	423,4	40,0	31,3	352,1	14,2							
2013	124,9	32,7	105,7	-4,0	-74,3	184,0	-13,6							
2014	-269,4	15,3	-290,9	-55,7	-122,0	-113,2	6,3							
2015	-343,8	-11,9	-314,8	-62,8	-104,9	-147,0	-17,1							
2016	-363,2	-16,6	-315,9	-49,7	-75,3	-190,9	-30,7							
2016	Ene	-374,9	-30,5	-312,0	-59,5	-86,8	-165,7	-32,5						
	Feb	-359,2	-16,9	-315,7	-57,0	-83,4	-175,2	-26,6						
	Mar	-357,2	-14,1	-311,4	-53,5	-77,2	-180,6	-31,7						
	Abr	-321,8	-9,3	-282,0	-51,5	-72,0	-158,6	-30,5						
	May	-323,6	-7,2	-285,8	-48,1	-69,6	-168,1	-30,6						
	Jun	-353,3	-13,8	-311,0	-47,6	-72,4	-191,0	-28,4						
	Jul	-363,2	-15,5	-316,5	-46,4	-72,1	-198,0	-31,3						
	Ago	-370,5	-15,5	-321,9	-46,3	-73,2	-202,4	-33,0						
	Sep	-373,7	-15,6	-325,2	-45,6	-73,3	-206,3	-32,9						
	Oct	-411,4	-23,8	-355,9	-47,5	-75,8	-232,6	-31,7						
	Nov	-359,5	-12,7	-319,6	-45,9	-70,1	-203,5	-27,2						
	Dic	-390,5	-24,7	-333,3	-48,0	-77,2	-208,1	-32,6						
2017	Ene	-390,5	-24,5	-337,2	-48,6	-80,3	-208,3	-28,9						
Variaciones sobre igual periodo del año anterior														
En porcentaje														
2002	6,2	1,8	7,3	4,7	8,9	7,7	0,5	-0,1	0,9	-0,2	0,3	0,8	-0,7	
2003	2,3	-8,2	3,1	0,0	6,4	3,3	-0,5	-0,3	0,6	-0,3	0,4	0,5	-0,4	
2004	0,8	2,7	1,6	-2,9	2,2	2,7	-5,0	0,0	0,7	-0,5	0,1	1,1	-0,7	
2005	-2,1	15,2	-1,1	-1,6	-2,2	-0,8	-12,5	0,4	0,9	0,1	0,0	0,8	-1,3	
2006	-1,5	7,4	-1,9	-4,0	-4,0	-1,0	-0,6	0,3	-0,4	-0,4	-0,3	0,3	0,1	
2007	0,0	1,9	0,0	-4,3	5,7	0,0	-0,7	0,1	0,0	-0,6	0,6	0,0	-0,1	
2008-CNAE-93	24,6	30,6	26,5	17,0	71,1	20,1	7,9	0,2	1,3	-0,8	4,3	-2,2	-1,5	
2009	43,5	49,4	43,9	46,4	56,8	39,4	36,1	0,1	0,3	0,3	1,7	-1,7	-0,4	
2010	11,4	27,1	9,3	3,0	5,6	12,0	33,9	0,4	-1,8	-1,0	-1,0	0,3	1,4	
2011	4,8	15,9	3,7	-1,4	-1,0	6,4	12,1	0,3	-0,9	-0,7	-1,0	0,8	0,6	
2012	10,9	19,4	11,3	8,1	4,2	14,1	3,8	0,3	0,4	-0,3	-1,1	1,7	-0,6	
2013	2,6	19,4	2,5	-0,7	-9,5	6,5	-3,5	0,6	-0,1	-0,4	-2,0	2,2	-0,5	
2014	-5,6	7,6	-6,8	-10,5	-17,3	-3,7	1,7	0,6	-1,2	-0,6	-1,8	1,2	0,6	
2015	-7,5	-5,5	-7,9	-13,3	-18,0	-5,0	-4,5	0,1	-0,4	-0,6	-1,4	1,7	0,3	
2016	-8,6	-8,1	-8,6	-12,1	-15,8	-6,9	-8,4	0,0	0,0	-0,4	-0,9	1,2	0,0	
2016	Ene	-8,3	-13,3	-7,9	-13,2	-16,2	-5,6	-8,8	-0,3	0,3	-0,5	-1,0	1,9	0,0
	Feb	-8,0	-7,4	-8,1	-12,8	-15,9	-6,0	-7,1	0,0	-0,1	-0,5	-1,0	1,4	0,1
	Mar	-8,0	-6,3	-8,1	-12,2	-15,0	-6,3	-8,3	0,1	-0,1	-0,4	-0,9	1,2	0,0
	Abr	-7,4	-4,4	-7,5	-12,0	-14,5	-5,6	-8,0	0,2	-0,1	-0,5	-0,9	1,3	-0,1
	May	-7,7	-3,7	-7,8	-11,6	-14,5	-6,1	-8,1	0,2	-0,2	-0,4	-0,8	1,1	0,0
	Jun	-8,6	-6,8	-8,8	-11,9	-15,5	-7,1	-7,8	0,1	-0,2	-0,4	-0,9	1,0	0,1
	Jul	-9,0	-7,7	-9,1	-11,9	-15,8	-7,5	-8,7	0,1	-0,1	-0,3	-0,8	1,1	0,0
	Ago	-9,1	-8,0	-9,1	-11,7	-15,9	-7,6	-9,4	0,1	0,0	-0,3	-0,8	1,1	0,0
	Sep	-9,1	-8,6	-9,2	-11,7	-16,2	-7,6	-9,1	0,0	0,0	-0,3	-0,9	1,1	0,0
	Oct	-9,9	-11,7	-9,9	-12,0	-16,9	-8,4	-8,7	-0,1	0,0	-0,2	-0,8	1,1	0,1
	Nov	-8,7	-6,5	-8,9	-11,8	-16,0	-7,4	-7,6						

4.8.- PARADOS CON MÁS DE 1 AÑO DE BÚSQUEDA DE EMPLEO Y HOGARES DONDE TODOS LOS ACTIVOS ESTÁN PARADOS U OCUPADOS

	VALORES DEL PERIODO										VARIACIONES					
	2015					2016					Medias Anuales				Trimestral TIV-16/TIIV-16	Anual TIV-16/TIV-15
	T. I.	T. II.	T. III.	T. IV.	Media anual	T. I.	T. II.	T. III.	T. IV.	Media anual	2013	2014	2015	2016		
<b>PLD "Por tiempo de búsqueda"</b>																
<b>En miles</b>	3.330,8	3.186,1	2.942,3	2.845,3	3.076,1	2.763,6	2.662,5	2.446,4	2.392,0	2.566,1	491,3	-68,2	-389,9	-510,0	-54,4	-453,3
<b>INCIDENCIA PLD "Por tiempo de búsqueda"</b>											<b>En puntos porcentuales</b>					
<b>En % del paro total</b>																
<b>TOTAL</b>	61,2	61,9	60,7	59,5	60,8	57,7	58,2	56,6	56,4	57,2	6,1	3,3	-1,0	-3,6	-0,2	-3,1
<b>SEXO</b>																
<i>Varones</i>	60,8	62,0	60,4	58,3	60,4	56,4	56,4	55,6	55,4	56,0	6,2	3,6	-1,7	-4,4	-0,1	-2,9
<i>Mujeres</i>	61,6	61,8	61,0	60,7	61,3	58,9	59,9	57,7	57,4	58,5	5,9	3,0	-0,2	-2,8	-0,2	-3,3
<b>EDAD</b>																
<i>Jóvenes (16 a 24)</i>	48,5	42,9	40,9	41,3	43,4	37,7	38,7	35,9	37,7	37,5	4,0	1,4	-5,8	-5,9	1,8	-3,6
<i>Adultos</i>	63,3	65,2	64,4	62,6	63,9	60,9	61,7	60,3	59,6	60,6	6,4	3,6	-0,2	-3,2	-0,6	-3,0
<b>DISTRIBUCIÓN PORCENTUAL DEL PLD "Por tiempo de búsqueda"</b>																
<b>SEGÚN TIEMPO DE PERMANENCIA</b>																
<i>De 1 año a 2 años</i>	28,6	27,6	26,6	26,8	27,4	25,1	26,4	26,0	26,5	26,0	-4,6	-7,1	-3,8	-1,4	0,5	-0,3
<i>Más de 2 años</i>	71,4	72,4	73,4	73,2	72,6	74,9	73,6	74,0	73,5	74,0	4,6	7,1	3,8	1,4	-0,5	0,3
<b>SEGÚN SITUACIÓN ANTERIOR</b>																
<i>Buscan su primer empleo</i>	9,3	9,8	9,9	9,1	9,5	8,6	9,6	9,4	10,0	9,4	-0,1	0,7	0,3	-0,1	0,5	0,9
<i>Han trabajado antes</i>	90,7	90,2	90,1	90,9	90,5	91,4	90,4	90,6	90,0	90,6	0,1	-0,7	-0,3	0,1	-0,5	-0,9
<b>HOGARES</b>																
<i>Todos los activos son parados</i>	1.793,4	1.657,7	1.572,5	1.556,1	1.644,9	1.611,3	1.493,2	1.438,5	1.388,0	1.482,8	104,5	-95,6	-197,1	-162,1	-50,4	-168,0
<i>Todos los activos son ocupados</i>	9.091,5	9.293,5	9.465,5	9.530,5	9.345,3	9.509,8	9.661,8	9.823,1	9.883,8	9.719,6	-209,9	290,0	407,6	374,3	60,7	353,3

FUENTE: INE, EPA.  
A-INF TRIM(4.8.PLD(16-24))

## Gráfico 29.- Incidencia del PLD "Por tiempo de búsqueda de empleo" s/Total Paro, por edad

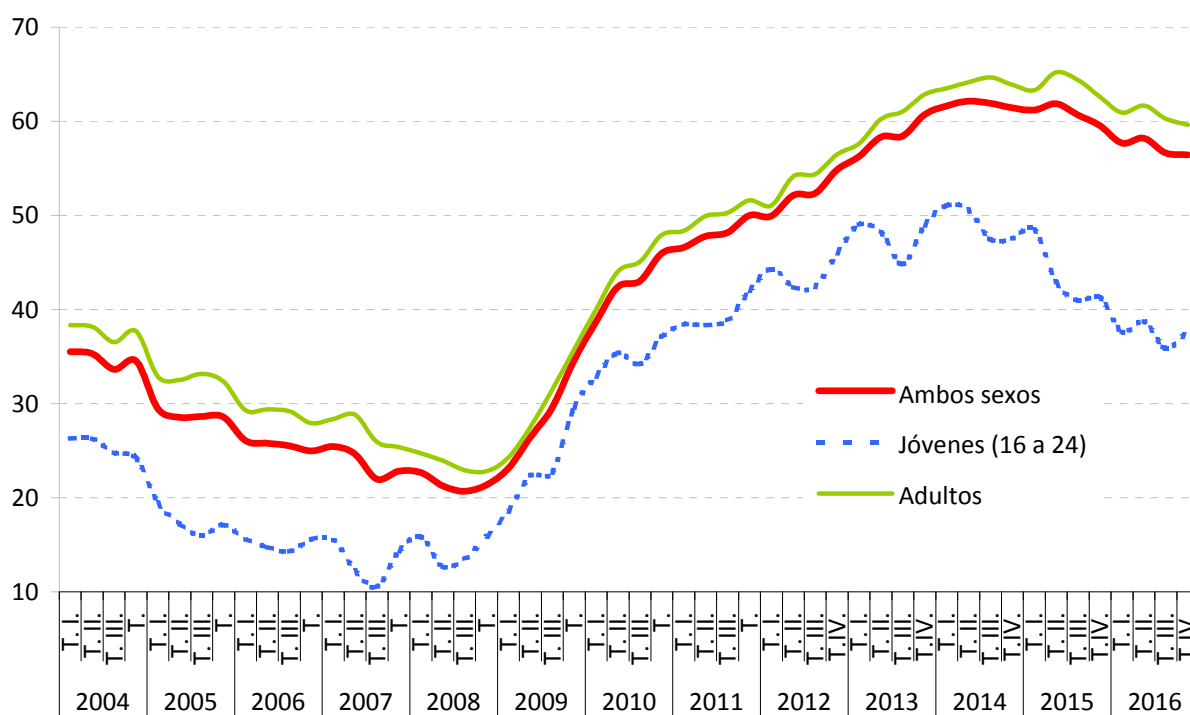

FUENTE: INE, EPA.  
A-INF TRIM\4.8.PLD(16-24)

4.9.- PARADOS CON MÁS DE 1 AÑO DE BÚSQUEDA DE EMPLEO SEGÚN SUS CARACTERÍSTICAS PRINCIPALES. (\*)

	VALORES DEL PERIODO											VARIACIONES					
	2014		2015					2016					Medias Anuales			Trimestral	Anual
	T. IV.	Media anual	T. I.	T. II.	T. III.	T. IV.	Media anual	T. I.	T. II.	T. III.	T. IV.	Media anual	2014	2015	2016	TIV-16/TIII-16	TIV-16/TIV-15
<b>PLD "Por tiempo de búsqueda"</b>																	
En miles	3.352,9	3.466,0	3.330,8	3.186,1	2.942,3	2.845,3	3.076,1	2.763,6	2.662,5	2.446,4	2.392,0	2.566,1	-68,2	-389,9	-510,0	-54,4	-453,3
<b>INCIDENCIA del PLD "Por tiempo de búsqueda"</b>												En puntos porcentuales					
En % del paro total																	
<b>TOTAL</b>	61,4	61,8	61,2	61,9	60,7	59,5	60,8	57,7	58,2	56,6	56,4	57,2	3,3	-1,0	-3,6	-0,2	-3,1
<b>SEXO</b>																	
-Varones	61,7	62,1	60,8	62,0	60,4	58,3	60,4	56,4	56,4	55,6	55,4	56,0	3,6	-1,7	-4,4	-0,1	-2,9
-Mujeres	61,1	61,5	61,6	61,8	61,0	60,7	61,3	58,9	59,9	57,7	57,4	58,5	3,0	-0,2	-2,8	-0,2	-3,3
<b>EDAD</b>																	
-Jóvenes (16 a 29)	50,6	52,1	51,6	50,3	47,3	46,4	48,9	43,3	44,0	41,9	42,0	42,8	1,5	-3,2	-6,1	0,0	-4,4
-Adultos	65,5	65,5	64,7	56,7	64,4	64,4	62,5	62,9	54,4	53,3	53,0	55,9	6,2	-3,0	-6,6	-0,3	-11,4
<b>DISTRIBUCIÓN PORCENTUAL DEL PLD "Por tiempo de búsqueda"</b>																	
<b>SEGÚN TIEMPO DE PERMANENCIA</b>																	
-De 1 año a 2 años	28,8	31,2	28,6	27,6	26,6	26,8	27,4	25,1	26,4	26,0	26,5	26,0	-7,1	-3,8	-1,4	0,5	-0,3
-Más de 2 años	71,2	68,8	71,4	72,4	73,4	73,2	72,6	74,9	73,6	74,0	73,5	74,0	7,1	3,8	1,4	-0,5	0,3
<b>SEGÚN SITUACIÓN ANTERIOR</b>																	
-Buscan su primer empleo	9,8	9,3	9,3	9,8	9,8	9,1	9,5	8,6	9,6	9,4	10,0	9,4	0,7	0,2	-0,1	0,5	0,9
-Han trabajado antes	90,2	90,7	90,7	90,2	90,2	90,9	90,5	91,4	90,4	90,6	90,0	90,6	-0,7	-0,2	0,1	-0,5	-0,9

(\*) Los datos 2002/2013 corresponden a la serie revisada incorporando la nueva base poblacional de la EPA actualizada con las nuevas estimaciones de población y hogares derivadas del Censo de Población y Viviendas de 2011, en sustitución de la basada en el Censo 2001.

FUENTE: INE. EPA  
A-INF TRIM(4.9.PLD)(16-29)

#### 4.10.- POBLACIÓN PARADA POR COMUNIDADES AUTÓNOMAS (\*)

	VALORES ABSOLUTOS Miles			DISTRIBUCIÓN PORCENTUAL			VARIACIONES		VARIACIONES ANUALES					
							T.IV.16 - T.III.16		Miles			%		
	T.IV.14	T.IV.15	T.IV.16	T.IV.14	T.IV.15	T.IV.16	Miles	%	T.IV.14	T.IV.15	T.IV.16	T.IV.14	T.IV.15	T.IV.16
Andalucía	1.395,7	1.198,3	1.120,3	25,6	25,1	26,4	-13,5	-1,2	-66,8	-197,4	-78,0	-4,6	-14,1	-6,5
Aragón	120,7	93,7	87,8	2,2	2,0	2,1	-9,1	-9,4	-13,0	-27,0	-5,9	-9,7	-22,4	-6,3
Asturias	98,4	95,8	67,3	1,8	2,0	1,6	-13,6	-16,8	-9,5	-2,6	-28,5	-8,8	-2,6	-29,7
Baleares	111,4	102,8	81,9	2,0	2,2	1,9	14,0	20,6	-22,3	-8,6	-20,9	-16,7	-7,7	-20,3
Canarias	342,2	297,1	274,0	6,3	6,2	6,5	-12,7	-4,4	-23,1	-45,1	-23,1	-6,3	-13,2	-7,8
Cantabria	51,2	48,6	35,7	0,9	1,0	0,8	0,9	2,6	-4,7	-2,6	-12,9	-8,4	-5,1	-26,5
Castilla y León	234,3	201,4	169,1	4,3	4,2	4,0	8,6	5,4	-22,4	-32,9	-32,3	-8,7	-14,0	-16,0
Castilla - La Mancha	283,1	246,8	219,0	5,2	5,2	5,2	-2,8	-1,3	-9,3	-36,3	-27,8	-3,2	-12,8	-11,3
Cataluña	756,5	668,6	558,5	13,9	14,0	13,2	6,0	1,1	-83,0	-87,9	-110,1	-9,9	-11,6	-16,5
Comunitat Valenciana	569,4	520,4	467,4	10,4	10,9	11,0	-23,1	-4,7	-98,9	-49,0	-53,0	-14,8	-8,6	-10,2
Extremadura	151,8	140,5	141,3	2,8	2,9	3,3	13,1	10,2	-12,3	-11,3	0,8	-7,5	-7,4	0,6
Galicia	263,8	222,7	204,2	4,8	4,7	4,8	-2,5	-1,2	-17,1	-41,1	-18,5	-6,1	-15,6	-8,3
Madrid	612,3	562,8	489,1	11,2	11,8	11,5	-18,3	-3,6	-73,2	-49,5	-73,7	-10,7	-8,1	-13,1
Murcia, Región de	196,9	164,9	130,5	3,6	3,5	3,1	-8,5	-6,1	-9,7	-32,0	-34,4	-4,7	-16,3	-20,9
Navarra	46,4	41,4	30,8	0,9	0,9	0,7	-7,6	-19,8	-4,6	-5,0	-10,6	-9,0	-10,8	-25,6
País Vasco	174,1	132,5	126,2	3,2	2,8	3,0	-7,1	-5,3	0,8	-41,6	-6,3	0,5	-23,9	-4,8
Rioja, La	26,4	21,5	16,6	0,5	0,4	0,4	-4,2	-20,2	-5,5	-4,9	-4,9	-17,2	-18,6	-22,8
Ceuta	12,8	8,4	8,0	0,2	0,2	0,2	-1,1	-12,1	-1,3	-4,4	-0,4	-9,2	-34,4	-4,8
Melilla	10,1	11,3	10,2	0,2	0,2	0,2	-1,4	-12,1	-2,2	1,2	-1,1	-17,9	11,9	-9,7
<b>TOTAL</b>	<b>5.457,7</b>	<b>4.779,5</b>	<b>4.237,8</b>	<b>100,0</b>	<b>100,0</b>	<b>100,0</b>	<b>-83,0</b>	<b>-1,9</b>	<b>-477,9</b>	<b>-678,2</b>	<b>-541,7</b>	<b>-8,1</b>	<b>-12,4</b>	<b>-11,3</b>

(\*).- Los datos 2002/2013 corresponden a la serie revisada incorporando la nueva base poblacional de la EPA actualizada con las nuevas estimaciones de población y hogares derivadas del Censo de Población y Viviendas de 2011, en sustitución de la basada en el Censo 2001.

FUENTE: INE. EPA



#### 4.11.- TASAS DE PARO POR COMUNIDADES AUTÓNOMAS Y SEXOS (\*)

Población de 16 a 64 años

	Valores de las tasas			Variaciones	Variaciones anuales		
				T.IV.16-T.III.16	En puntos porcentuales		
	T.IV.14	T.IV.15	T.IV.16	En puntos porcentuales	T.IV.14	T.IV.15	T.IV.16
<b>AMBOS SEXOS</b>	<b>23,82</b>	<b>21,02</b>	<b>18,74</b>	<b>-1,10</b>	<b>-2,01</b>	<b>-2,80</b>	<b>-2,28</b>
Andalucía	34,40	29,98	28,40	-0,58	-1,96	-4,42	-1,58
Aragón	18,75	14,69	13,68	-0,43	-1,94	-4,06	-1,01
Asturias	20,88	20,49	14,71	-2,27	-1,63	-0,39	-5,78
Baleares	18,96	17,17	13,86	-2,45	-3,77	-1,79	-3,31
Canarias	31,25	26,98	25,05	-1,38	-1,93	-4,27	-1,93
Cantabria	18,53	17,83	12,93	-2,81	-1,34	-0,70	-4,90
Castilla y León	20,37	17,72	15,00	-2,34	-1,72	-2,65	-2,72
Castilla-La Mancha	28,59	25,06	22,19	-1,24	-0,54	-3,53	-2,87
Cataluña	19,96	17,81	14,91	-1,34	-2,04	-2,15	-2,90
Comunidad Valenciana	23,60	21,56	19,27	-1,17	-3,67	-2,04	-2,29
Extremadura	30,08	28,22	28,42	-1,38	-2,43	-1,86	0,20
Galicia	21,01	17,89	16,44	-1,39	-1,05	-3,12	-1,45
Madrid	18,10	16,61	14,69	-1,06	-2,35	-1,49	-1,92
Murcia	27,34	23,58	18,66	1,04	-1,31	-3,76	-4,92
Navarra	14,98	13,61	10,09	-0,94	-1,47	-1,37	-3,52
País Vasco	16,68	12,98	12,31	0,29	0,02	-3,70	-0,67
Rioja (La)	17,33	14,04	11,00	-1,74	-3,01	-3,29	-3,04
Ceuta	32,55	23,34	22,50	-1,64	-4,65	-9,21	-0,84
Melilla	29,78	32,49	27,55	-2,64	-4,20	2,71	-4,94
<b>VARONES</b>	<b>22,91</b>	<b>19,61</b>	<b>17,34</b>	<b>-1,01</b>	<b>-2,25</b>	<b>-3,30</b>	<b>-2,27</b>
Andalucía	31,81	27,40	25,85	-1,07	-2,39	-4,41	-1,55
Aragón	15,57	11,86	11,58	-0,89	-4,58	-3,71	-0,28
Asturias	20,45	21,23	15,03	-3,99	-1,13	0,78	-6,20
Baleares	19,97	17,55	13,00	2,55	-4,50	-2,42	-4,55
Canarias	30,32	26,22	23,55	-0,88	-4,02	-4,10	-2,67
Cantabria	19,38	17,31	12,71	0,53	0,78	-2,07	-4,60
Castilla y León	18,35	15,09	13,50	1,53	-2,60	-3,26	-1,59
Castilla-La Mancha	24,97	21,29	18,64	-1,00	-1,73	-3,68	-2,65
Cataluña	20,23	16,60	13,99	0,00	-2,17	-3,63	-2,61
Comunidad Valenciana	22,72	20,44	17,64	-0,88	-3,66	-2,28	-2,80
Extremadura	27,41	23,81	24,38	2,25	-2,26	-3,60	0,57
Galicia	20,92	17,09	15,79	-0,07	-1,79	-3,83	-1,30
Madrid	18,43	16,44	14,23	-0,17	-1,02	-1,99	-2,21
Murcia	25,30	20,65	15,72	-2,45	-2,29	-4,65	-4,93
Navarra	15,02	12,10	9,30	-2,02	-0,44	-2,92	-2,80
País Vasco	16,99	12,38	12,01	0,53	0,23	-4,61	-0,37
Rioja (La)	13,82	14,32	9,24	-3,59	-4,29	0,50	-5,08
Ceuta	28,39	18,09	19,08	1,05	-4,22	-10,30	0,99
Melilla	21,93	28,74	22,04	-2,55	-12,80	6,81	-6,70
<b>MUJERES</b>	<b>24,86</b>	<b>22,65</b>	<b>20,36</b>	<b>-0,39</b>	<b>-1,75</b>	<b>-2,21</b>	<b>-2,29</b>
Andalucía	37,51	33,08	31,52	-0,64	-1,47	-4,43	-1,56
Aragón	22,60	18,06	16,17	-1,79	1,27	-4,54	-1,89
Asturias	21,34	19,72	14,36	-0,89	-2,22	-1,62	-5,36
Baleares	17,76	16,75	14,85	3,92	-2,82	-1,01	-1,90
Canarias	32,33	27,88	26,76	-1,32	0,52	-4,45	-1,12
Cantabria	17,52	18,43	13,18	0,05	-3,86	0,91	-5,25
Castilla y León	22,83	20,90	16,81	0,16	-0,65	-1,93	-4,09
Castilla-La Mancha	33,33	29,87	26,83	0,09	0,99	-3,46	-3,04
Cataluña	19,65	19,18	15,91	0,44	-1,90	-0,47	-3,27
Comunidad Valenciana	24,67	22,87	21,11	-1,23	-3,67	-1,80	-1,76
Extremadura	33,54	33,89	33,58	3,31	-2,50	0,35	-0,31
Galicia	21,10	18,77	17,15	-0,07	-0,25	-2,33	-1,62
Madrid	17,75	16,79	15,19	-1,05	-3,75	-0,96	-1,60
Murcia	29,92	27,33	22,38	0,38	-0,08	-2,59	-4,95
Navarra	14,93	15,32	10,99	-2,72	-2,71	0,39	-4,33
País Vasco	16,34	13,64	12,66	-1,77	-0,22	-2,70	-0,98
Rioja (La)	21,48	13,70	13,05	-1,58	-1,42	-7,78	-0,65
Ceuta	38,95	31,34	27,28	-7,34	-4,70	-7,61	-4,06
Melilla	39,87	38,18	35,32	-5,72	7,01	-1,69	-2,86

(\*).- Los datos 2002/2013 corresponden a la serie revisada incorporando la nueva base poblacional de la EPA actualizada con las nuevas estimaciones de población y hogares derivadas del Censo de Población y Viviendas de 2011, en sustitución de la basada en el Censo 2001.

FUENTE: INE. EPA

### Gráfico 31.- Tasas de Paro por Comunidades Autónomas

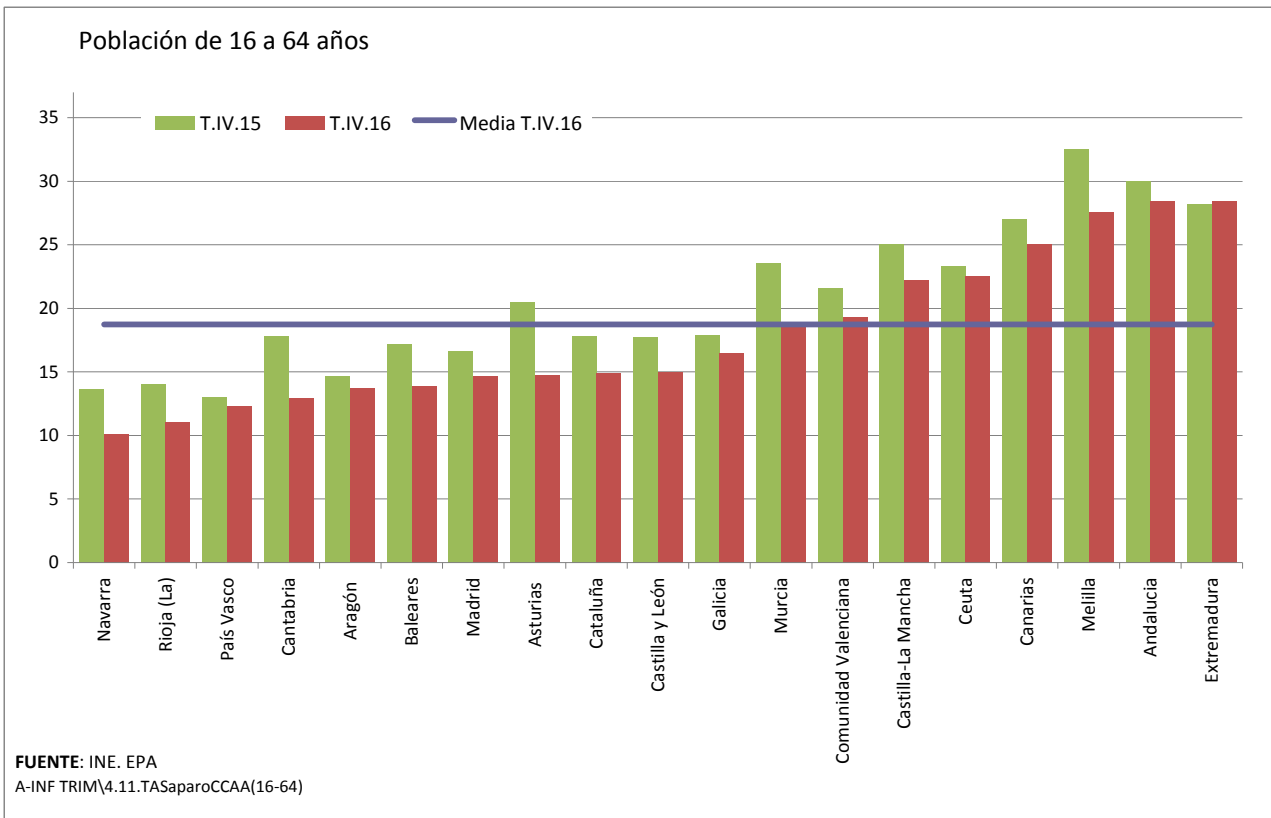

## 5. LA POBLACIÓN INACTIVA DESANIMADA

**5.- INACTIVOS QUE NO BUSCAN EMPLEO POR CREER QUE NO LO ENCONTRARÁN (\*)**

PERIODO	TOTAL			JÓVENES 16 A 24 AÑOS			JÓVENES 16 A 29 AÑOS		
	Total	Varones	Mujeres	Total	Varones	Mujeres	Total	Varones	Mujeres
<b>Valores absolutos en miles</b>									
2005	318,2	69,9	248,3	27,6	12,6	15,0	40,4	17,4	23,0
2006	280,9	55,3	225,6	24,7	11,0	13,7	34,7	15,6	19,2
2007	225,5	49,3	176,3	19,3	9,2	10,2	27,3	12,3	15,0
2008	251,6	63,3	188,3	23,4	12,8	10,7	34,6	17,8	16,8
2009	366,5	104,1	262,4	41,3	20,7	20,5	59,4	29,4	30,0
2010	434,1	131,3	302,8	47,6	26,4	21,2	66,8	36,9	29,9
2011	440,2	135,5	304,7	49,1	28,4	20,7	69,4	37,6	31,8
2012	502,1	155,0	347,2	54,2	31,4	22,9	75,1	40,4	34,8
2013	544,1	169,3	374,9	55,1	31,7	23,4	77,1	42,6	34,6
2014	513,0	155,3	357,7	41,8	26,2	15,6	61,3	35,5	25,8
2015	428,7	131,4	297,3	33,3	21,1	12,2	50,7	29,2	21,6
2016	402,2	124,7	277,5	27,6	14,9	12,7	40,4	22,2	18,3
2014									
IV Trim.	483,4	136,7	346,6	34,3	22,2	12,1	50,5	28,7	21,7
2015									
I Trim.	444,0	136,8	307,2	34,8	23,2	11,6	53,3	31,5	21,8
II Trim.	421,1	125,8	295,3	29,5	21,0	8,6	43,2	26,3	17,1
III Trim.	430,1	134,7	295,3	42,9	24,6	18,2	61,6	33,5	27,9
IV Trim.	419,6	128,2	291,4	25,8	15,5	10,2	44,8	25,3	19,4
2016									
I Trim.	405,0	112,2	292,7	23,4	11,1	12,3	38,4	18,9	19,5
II Trim.	399,4	132,2	267,3	22,4	12,7	9,8	33,1	19,2	14,0
III Trim.	420,0	133,3	286,7	45,0	22,8	22,1	59,6	31,4	28,1
IV Trim.	384,3	121,1	263,1	19,5	12,9	6,6	30,5	19,1	11,5
<b>Variaciones con respecto al trimestre anterior en miles</b>									
2015									
IV Trim.	-10,5	-6,5	-3,9	-17,1	-9,1	-8,0	-16,8	-8,2	-8,5
2016									
I Trim.	-14,6	-16,0	1,3	-2,4	-4,4	2,1	-6,4	-6,4	0,1
II Trim.	-5,6	20,0	-25,4	-1,0	1,6	-2,5	-5,3	0,3	-5,5
III Trim.	20,6	1,1	19,4	22,6	10,1	12,3	26,5	12,2	14,1
IV Trim.	-35,7	-12,2	-23,6	-25,5	-9,9	-15,6	-29,1	-12,3	-16,6
<b>Variaciones con respecto al trimestre anterior en porcentaje</b>									
2015									
IV Trim.	-2,4	-4,8	-1,3	-39,9	-37,0	-44,0	-27,3	-24,5	-30,5
2016									
I Trim.	-3,5	-12,5	0,4	-9,3	-28,4	20,6	-14,3	-25,3	0,5
II Trim.	-1,4	17,8	-8,7	-4,3	14,4	-20,3	-13,8	1,6	-28,2
III Trim.	5,2	0,8	7,3	100,9	79,5	125,5	80,1	63,5	100,7
IV Trim.	-8,5	-9,2	-8,2	-56,7	-43,4	-70,1	-48,8	-39,2	-59,1
<b>Variaciones con respecto a igual periodo del año anterior en miles</b>									
2006	-37,3	-14,7	-22,7	-2,9	-1,6	-1,3	-5,6	-1,8	-3,8
2007	-55,4	-6,0	-49,4	-5,4	-1,8	-3,6	-7,5	-3,3	-4,2
2008	26,1	14,0	12,1	4,1	3,6	0,5	7,3	5,5	1,9
2009	114,9	40,8	74,1	17,8	8,0	9,9	24,8	11,6	13,2
2010	67,6	27,2	40,5	6,3	5,7	0,7	7,5	7,6	-0,1
2011	6,2	4,3	1,9	1,5	2,0	-0,5	2,6	0,7	1,9
2012	61,9	19,5	42,5	5,2	3,1	2,2	5,7	2,8	3,0
2013	42,0	14,3	27,7	0,8	0,2	0,6	2,0	2,2	-0,2
2014	-31,2	-14,0	-17,2	-13,3	-5,5	-7,8	-15,8	-7,1	-8,8
2015	-84,3	-23,9	-60,4	-8,5	-5,1	-3,5	-10,6	-6,3	-4,2
2016	-26,5	-6,7	-19,8	-5,7	-6,2	0,6	-10,3	-7,0	-3,3
2014									
IV Trim.	-38,1	-18,5	-19,7	-14,3	-3,9	-10,4	-15,4	-7,7	-7,8
2015									
I Trim.	-86,1	-20,4	-65,7	-6,2	-1,6	-4,6	-5,3	-3,0	-2,3
II Trim.	-84,6	-20,7	-63,9	-4,7	-0,9	-3,7	-8,8	-3,4	-5,1
III Trim.	-102,6	-46,1	-56,6	-14,6	-11,1	-3,6	-22,4	-15,5	-7,1
IV Trim.	-63,8	-8,5	-55,2	-8,5	-6,7	-1,9	-5,7	-3,4	-2,3
2016									
I Trim.	-39,0	-24,6	-14,5	-11,4	-12,1	0,7	-14,9	-12,6	-2,3
II Trim.	-21,7	6,4	-28,0	-7,1	-8,3	1,2	-10,1	-7,1	-3,1
III Trim.	-10,1	-1,4	-8,6	2,1	-1,8	3,9	-2,0	-2,1	0,2
IV Trim.	-35,3	-7,1	-28,3	-6,3	-2,6	-3,6	-14,3	-6,2	-7,9
<b>Variaciones con respecto a igual periodo del año anterior en porcentaje</b>									
2006	-11,7	-21,0	-9,1	-10,6	-12,5	-8,7	-13,9	-10,4	-16,6
2007	-19,7	-10,8	-21,9	-21,8	-16,6	-26,0	-21,5	-21,2	-21,9
2008	11,6	28,4	6,8	21,2	38,6	5,2	27,0	45,0	12,4
2009	45,7	64,4	39,3	76,1	62,4	92,3	71,5	65,0	78,3
2010	18,4	26,1	15,4	15,3	27,5	3,2	12,6	25,7	-0,3
2011	1,4	3,2	0,6	3,2	7,5	-2,2	3,8	1,8	6,2
2012	14,1	14,4	13,9	10,5	10,7	10,4	8,2	7,4	9,4
2013	8,4	9,2	8,0	1,5	0,7	2,5	2,7	5,4	-0,6
2014	-5,7	-8,3	-4,6	-24,2	-17,4	-33,4	-20,5	-16,6	-25,5
2015	-16,4	-15,4	-16,9	-20,4	-19,4	-22,1	-17,2	-17,8	-16,3
2016	-6,2	-5,1	-6,7	-17,1	-29,4	4,5	-20,4	-24,0	-15,2
2014									
IV Trim.	-7,3	-11,9	-5,4	-29,4	-14,9	-46,2	-23,4	-21,2	-26,4
2015									
I Trim.	-16,2	-13,0	-17,6	-15,1	-6,5	-28,4	-9,0	-8,7	-9,5
II Trim.	-16,7	-14,1	-17,8	-13,7	-4,1	-30,1	-16,9	-11,4	-23,0
III Trim.	-19,3	-25,5	-16,1	-25,4	-31,1	-16,5	-26,7	-31,6	-20,3
IV Trim.	-13,2	-6,2	-15,9	-24,8	-30,2	-15,7	-11,3	-11,8	-10,6
2016									
I Trim.	-8,8	-18,0	-4,7	-32,8	-52,2	6,0	-28,0	-40,0	-10,6
II Trim.	-5,2	5,1	-9,5	-24,1	-39,5	14,0	-23,4	-27,0	-18,1
III Trim.	-2,3	-1,0	-2,9	4,9	-7,3	21,4	-3,2	-6,3	0,7
IV Trim.	-8,4	-5,5	-9,7	-24,4	-16,8	-35,3	-31,9	-24,5	-40,7

(\*) Los datos 2002/2003 corresponden a la serie revisada incorporando la nueva base poblacional de la EPA actualizada con las nuevas estimaciones de población y hogares derivadas del Censo de Población y Viviendas de 2011, en sustitución de la basada en el Censo 2001.

FUENTE: INE. EPA

A-INF TRIM(5)-INACTIVOS DESANIMADOS.XLS

## Gráfico 32.- INACTIVOS QUE NO BUSCAN EMPLEO POR CREER QUE NO LO ENCONTRARÁN

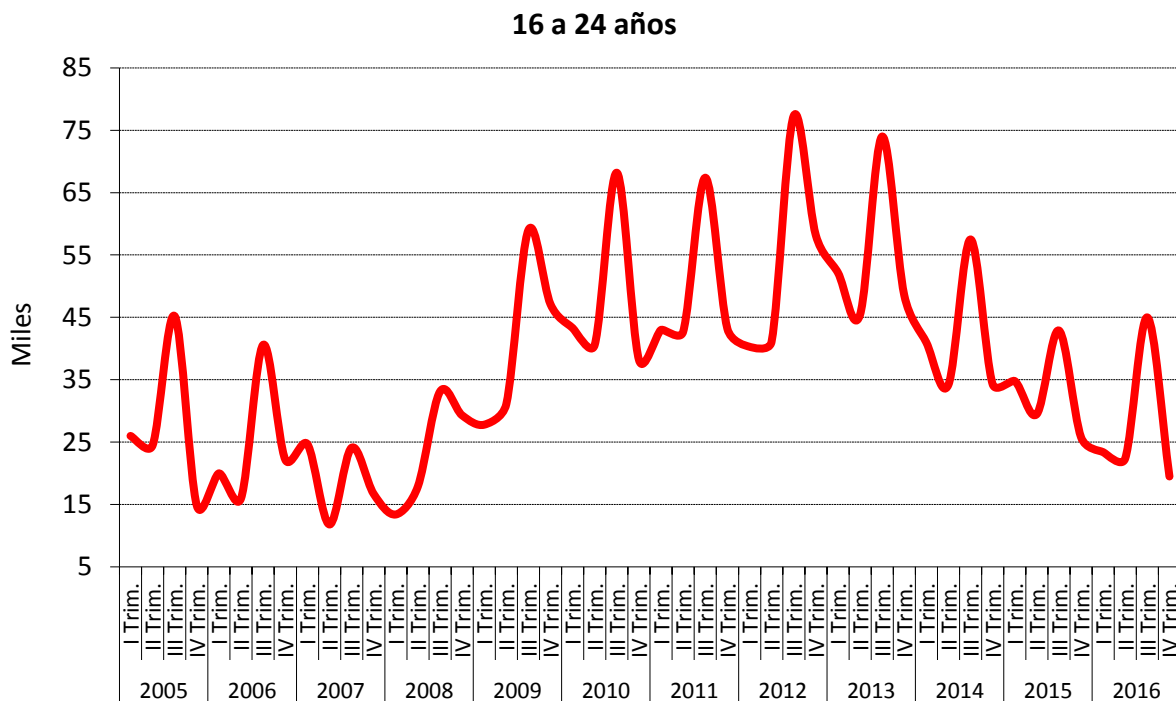
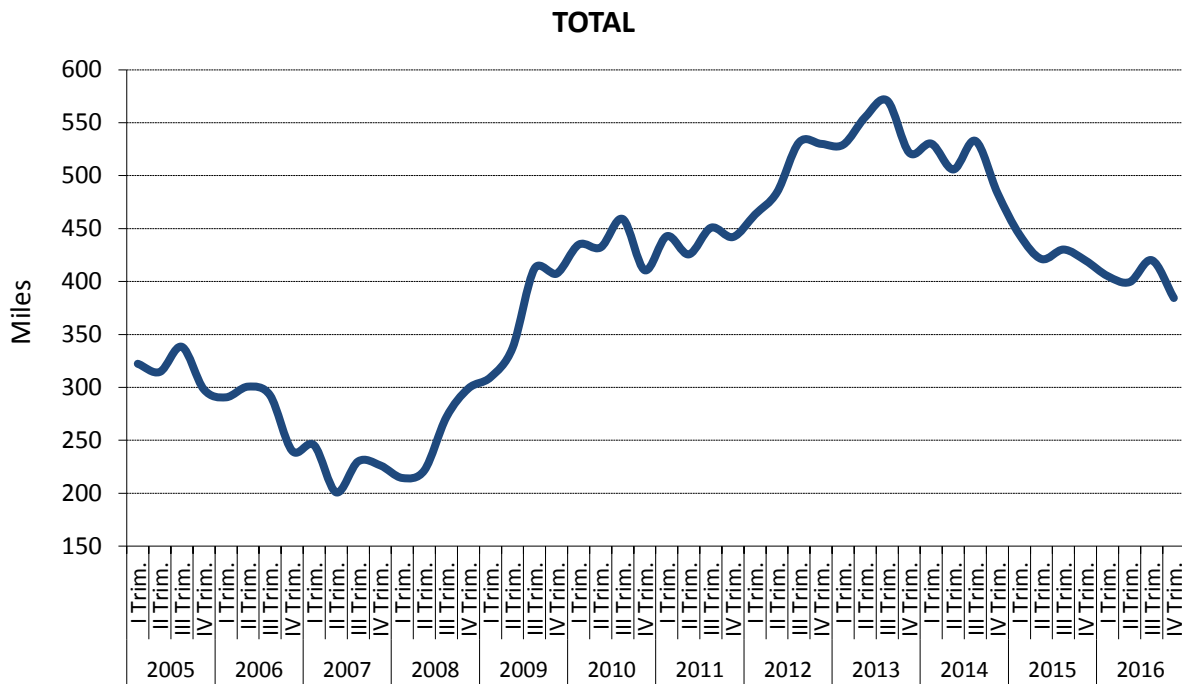

**FUENTE:** INE, EPA

A-INF TRIM\5-INACTIVOS DESANIMADOS.XLS

## 6. LOS TRABAJADORES EXTRANJEROS



### Gráfico 33.- Balance del Mercado de Trabajo "Extranjeros" por sexo

(Medias anuales)

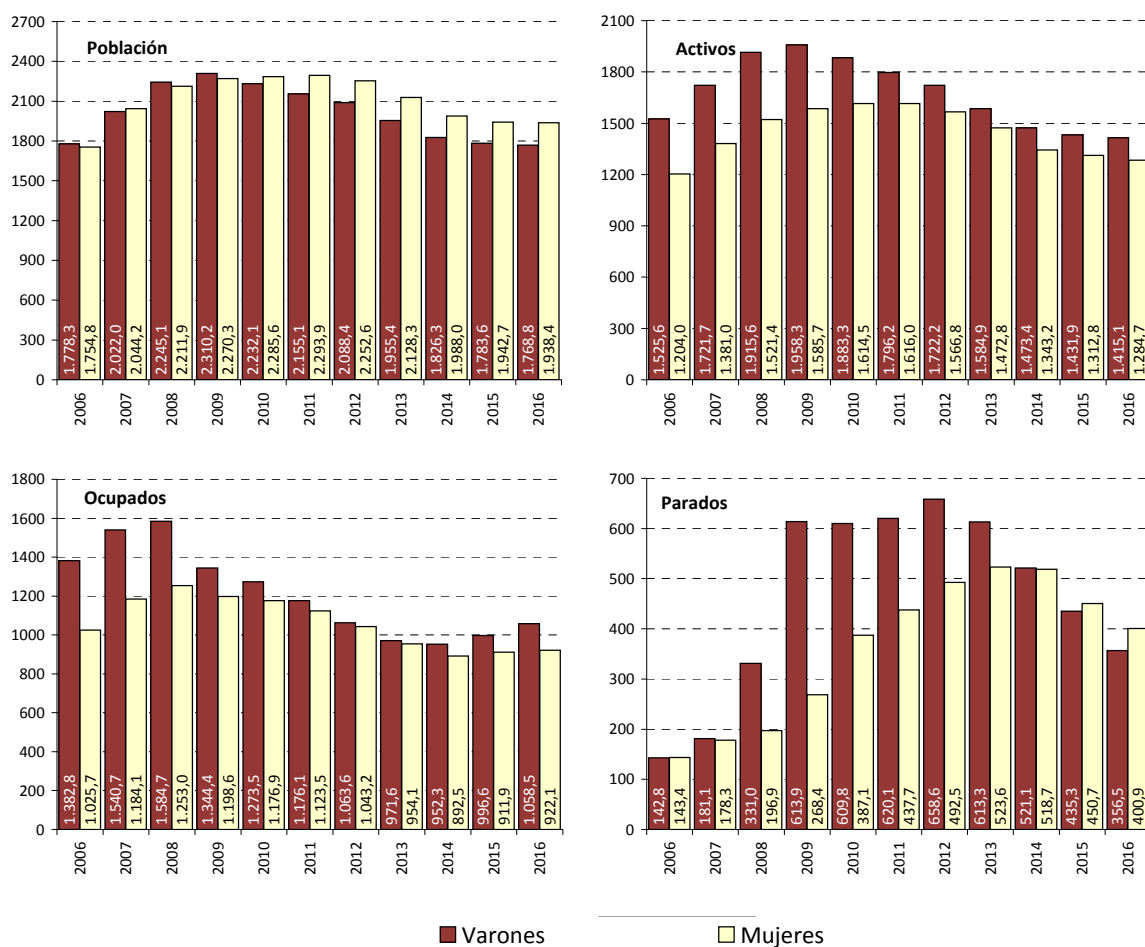

FUENTE: INE. EPA  
A-INF TRIM\6.1.BMTSX.EXTRANJ



## 6.2.- ACTIVOS "EXTRANJEROS" POR EDADES Y SEXO (\*) (\*\*)

PERIODO	AMBOS SEXOS				VARONES				MUJERES				
	Total	De 16 a 24	De 25 a 54	De 55 y más	Total	De 16 a 24	De 25 a 54	De 55 y más	Total	De 16 a 24	De 25 a 54	De 55 y más	
<b>Valores absolutos en miles</b>													
1998	272,2	25,5	229,9	16,8	165,1	14,8	136,4	13,9	107,1	10,6	93,5	3,0	
1999	370,5	44,3	304,0	22,2	212,2	24,3	172,5	15,4	158,3	20,0	131,5	6,8	
2000	534,4	75,7	429,8	28,9	308,4	42,4	250,7	15,4	226,0	33,3	179,2	13,6	
2001	800,2	126,8	640,3	33,2	477,9	66,9	390,9	20,1	322,3	59,9	249,4	13,1	
2001	793,9	126,4	634,5	33,1	475,3	66,8	388,6	20,0	318,6	59,6	246,0	13,1	
2002	1.233,3	196,7	995,5	41,2	697,4	103,3	566,7	27,4	536,0	93,4	428,9	13,7	
2003	1.640,7	250,5	1.339,9	50,3	942,1	130,5	773,4	38,2	698,6	120,0	566,5	12,1	
2004	1.970,4	256,8	1.660,5	53,1	1.141,0	140,5	967,7	32,9	829,4	116,4	692,9	20,2	
2005	2.375,3	353,6	1.943,0	78,6	1.340,6	199,6	1.094,2	46,8	1.034,7	154,1	848,8	31,9	
2006	2.729,6	384,7	2.247,2	97,7	1.525,6	199,9	1.267,8	57,9	1.204,0	184,8	979,4	39,8	
2007	3.102,7	416,0	2.574,7	112,0	1.721,7	213,2	1.440,8	67,7	1.381,0	202,9	1.133,9	44,3	
2008	3.437,1	459,3	2.839,8	138,0	1.915,6	248,1	1.588,4	79,1	1.521,4	211,2	1.251,3	58,9	
2009	3.544,0	438,7	2.991,5	141,3	1.958,3	239,5	1.659,9	74,3	1.585,7	199,2	1.331,6	66,9	
2010	3.497,8	382,9	3.002,4	148,4	1.883,3	198,9	1.619,1	85,2	1.614,5	184,0	1.383,4	63,1	
2011	3.412,2	363,7	2.873,2	175,3	1.796,2	179,8	1.515,4	101,0	1.616,0	183,9	1.357,8	74,3	
2012	3.288,9	325,6	2.777,6	185,7	1.722,2	161,5	1.455,7	105,0	1.566,8	164,1	1.321,9	80,8	
2013	3.057,7	285,4	2.583,4	188,8	1.584,9	148,8	1.337,6	98,4	1.472,8	136,6	1.245,9	90,4	
2014	2.816,6	248,8	2.370,4	197,3	1.473,4	141,4	1.227,3	104,7	1.343,2	107,4	1.143,2	92,6	
2015	2.744,6	237,4	2.302,4	204,9	1.431,9	128,4	1.200,0	103,6	1.312,8	109,1	1.102,3	101,3	
2016	2.699,8	224,6	2.282,7	192,5	1.415,1	120,0	1.217,7	96,1	1.284,7	104,5	1.105,4	96,5	
2014	IV Trim.	2.793,0	254,2	2.333,8	205,0	1.459,8	135,6	1.214,5	109,7	1.333,2	118,5	1.119,4	95,3
2015	I Trim.	2.768,7	232,2	2.325,5	211,0	1.434,9	120,4	1.206,3	108,2	1.333,8	111,8	1.119,2	102,8
	II Trim.	2.760,4	235,9	2.310,9	213,7	1.422,2	118,0	1.196,7	107,4	1.338,3	117,9	1.114,0	106,3
	III Trim.	2.728,6	245,1	2.280,8	202,7	1.437,9	134,2	1.202,0	101,7	1.290,7	110,9	1.078,8	101,0
	IV Trim.	2.720,7	236,5	2.292,2	192,2	1.432,6	140,8	1.194,8	97,0	1.288,2	95,7	1.097,3	95,1
2016	I Trim.	2.731,1	235,8	2.311,5	183,8	1.421,6	128,3	1.277,9	90,2	1.309,5	107,5	1.195,3	93,6
	II Trim.	2.727,3	242,5	2.289,0	195,8	1.428,5	128,0	1.198,4	102,1	1.298,8	114,5	1.090,6	93,6
	III Trim.	2.675,0	218,7	2.261,7	194,6	1.413,2	114,1	1.200,7	98,4	1.261,8	104,6	1.061,0	96,2
	IV Trim.	2.665,7	201,2	2.268,6	195,9	1.396,9	109,7	1.193,8	93,5	1.268,8	91,5	1.074,8	102,4
<b>Variaciones con respecto al trimestre anterior en miles</b>													
2015	IV Trim.	-7,9	-8,6	11,4	-10,5	-5,3	6,6	-7,2	-4,7	-2,5	-15,2	18,5	-5,9
2016	I Trim.	10,4	-0,7	19,3	-8,4	-11,0	-12,5	83,1	-6,8	21,3	11,8	97,9	-1,5
	II Trim.	-3,8	6,7	-22,5	12,0	6,9	-0,3	-79,5	11,9	-10,7	7,0	-104,7	0,0
	III Trim.	-52,3	-23,8	-27,3	-1,2	-15,3	-13,9	2,3	-3,7	-37,0	-9,9	-29,6	2,6
	IV Trim.	-9,3	-17,5	6,9	1,3	-16,3	-4,4	-6,9	-4,9	7,0	-13,1	13,8	6,2
<b>Variaciones con respecto al trimestre anterior en porcentaje</b>													
2015	IV Trim.	-0,3	-3,5	0,5	-5,2	-0,4	4,9	-0,6	-4,6	-0,2	-13,7	1,7	-5,8
2016	I Trim.	0,4	-0,3	0,8	-4,4	-0,8	-8,9	7,0	-7,0	1,7	12,3	8,9	-1,6
	II Trim.	-0,1	2,8	-1,0	6,5	0,5	-0,2	-6,2	13,2	-0,8	6,5	-8,8	0,0
	III Trim.	-1,9	-9,8	-1,2	-0,6	-1,1	-10,9	0,2	-3,6	-2,8	-8,6	-2,7	2,8
	IV Trim.	-0,3	-8,0	0,3	0,7	-1,2	-3,9	-0,6	-5,0	0,6	-12,5	1,3	6,4
<b>Variaciones con respecto a igual periodo del año anterior en miles</b>													
2003	407,4	53,9	344,4	9,1	244,7	27,2	206,8	10,8	162,7	26,7	137,6	-1,6	
2004	329,8	6,3	320,6	2,9	198,9	9,9	194,2	-5,3	130,8	-3,6	126,4	8,0	
2005	404,9	96,8	282,6	25,5	199,6	59,2	126,6	13,9	205,3	37,7	156,0	11,7	
2006	354,3	31,1	304,2	19,1	185,0	0,3	173,6	11,2	169,3	30,8	130,6	7,9	
2007	373,1	31,3	327,5	14,3	196,2	13,3	173,0	9,8	177,0	18,1	154,4	4,5	
2008	334,4	43,3	265,1	26,0	193,9	34,9	147,7	11,4	140,5	8,4	117,5	14,6	
2009	106,9	-20,7	151,7	3,3	42,6	-8,6	71,5	-4,8	64,3	-12,1	80,2	8,1	
2010	-46,2	-55,7	10,9	7,1	-75,0	-40,6	-40,8	10,9	28,9	-15,1	51,8	-3,8	
2011	-85,7	-19,2	-129,3	26,9	-87,1	-19,1	-103,7	15,8	1,4	-0,1	-25,6	11,2	
2012	-123,3	-38,1	-95,6	10,4	-74,0	-18,3	-59,7	4,0	-49,2	-19,8	-35,8	6,5	
2013	-231,3	-40,2	-194,2	3,1	-137,3	-12,7	-118,0	-6,6	-93,9	-27,5	-76,1	9,6	
2014	-241,1	-36,6	-213,0	8,5	-111,5	-7,4	-110,3	6,3	-129,6	-29,2	-102,7	2,2	
2015	-71,9	-11,4	-68,1	7,6	-41,5	-13,0	-27,3	-1,1	-30,4	1,7	-40,9	8,7	
2016	-44,8	-12,9	-19,6	-12,4	-16,8	-8,3	17,8	-7,5	-28,0	-4,6	3,1	-4,9	
2014	IV Trim.	-134,6	-15,1	-143,7	24,2	-53,8	-6,5	-70,0	22,7	-80,8	-8,6	-73,7	1,5
2015	I Trim.	-83,0	-27,0	-82,1	26,1	-42,2	-27,8	-29,4	15,0	-40,8	0,8	-52,7	11,1
	II Trim.	-75,9	5,4	-91,7	10,5	-63,0	-12,1	-48,0	-3,0	-12,7	17,5	-43,8	13,5
	III Trim.	-56,6	-6,3	-56,9	6,6	-33,5	-17,4	-12,3	-3,8	-23,2	11,1	-44,8	10,5
	IV Trim.	-72,3	-17,7	-41,6	-12,8	-27,2	5,2	-19,7	-12,7	-45,0	-22,8	-22,1	-0,2
2016	I Trim.	-37,6	3,6	-14,0	-27,2	-13,3	7,9	71,6	-18,0	-24,3	-4,3	76,1	-9,2
	II Trim.	-33,1	6,6	-21,9	-17,9	6,3	10,0	1,7	-5,3	-39,5	-3,4	-23,4	-12,7
	III Trim.	-53,6	-26,4	-19,1	-8,1	-24,7	-20,1	-1,3	-3,3	-28,9	-6,3	-17,8	-4,8
	IV Trim.	-55,0	-35,3	-23,6	3,7	-35,7	-31,1	-1,0	-3,5	-19,4	-4,2	-22,5	7,3
<b>Variaciones con respecto a igual periodo del año anterior en porcentajes</b>													
2003	33,0	27,4	34,6	22,0	35,1	26,3	36,5	39,2	30,4	28,5	32,1	-11,7	
2004	20,1	2,5	23,9	5,7	21,1	7,6	25,1	-13,8	18,7	-3,0	22,3	66,2	
2005	20,5	37,7	17,0	48,1	17,5	42,1	13,1	42,1	24,8	32,3	22,5	58,1	
2006	14,9	8,8	15,7	24,3	13,8	0,1	15,9	23,9	16,4	20,0	15,4	24,9	
2007	13,7	8,1	14,6	14,6	12,9	6,7	13,6	16,9	14,7	9,8	15,8	11,3	
2008	10,8	10,4	10,3	23,2	11,3	16,4	10,2	16,8	10,2	4,1	10,4	33,0	
2009	3,1	-4,5	5,3	2,4	2,2	-3,5	4,5	-6,1	4,2	-5,7	6,4	13,7	
2010	-1,3	-12,7	0,4	5,0	-3,8	-17,0	-2,5	14,6	1,8	-7,6	3,9	-5,6	
2011	-2,4	-5,0	-4,3	18,1	-4,6	-9,6	-6,4	18,5	0,1	-0,1	-1,9	17,7	
2012	-3,6	-10,5	-3,3	5,9	-4,1	-10,2	-3,9	3,9	-3,0	-10,8	-2,6	8,7	
2013	-7,0	-12,4	-7,0	1,7	-8,0	-7,9	-8,1	-6,2	-6,0	-16,8	-5,8	11,9	
2014	-7,9	-12,8	-8,2	4,5	-7,0	-5,0	-8,2	6,4	-8,8	-21,3	-8,2	2,4	
2015	-2,6	-4,6	-2,9	3,9	-2,8	-9,2	-2,2	-1,1	-2,3	1,5	-3,6	9,4	
2016	-1,6	-5,4	-0,9	-6,0	-1,2	-6,5	1,5	-7,3	-2,1	-4,2	0,3	-4,8	
2014	IV Trim.	-4,6	-5,6	-5,8	13,4	-3,6	-4,6	-5,4	26,1	-5,7	-6,8	-6,2	1,6
2015	I Trim.	-2,9	-10,4	-3,4	14,1	-2,9	-18,8	-2,4	16,1	-3,0	0,7	-4,5	12,1
	II Trim.	-2,7	2,3	-3,8	5,2	-4,2	-9,3	-3,9	-2,7	-0,9	17,4	-3,8	14,5
	III Trim.	-2,0	-2,5	-2,4	3,4	-2,3	-11,5	-1,0	-3,6	-1,8	11,1	-4,0	11,6
	IV Trim.	-2,6	-7,0	-1,8	-6,2	-1,9	3,8	-1,6	-11,6	-3,4	-19,2	-2,0	-0,2
2016	I Trim.	-1,4	1,6	-0,6	-12,9	-0,9	6,6	5,9	-16,6	-1,8	-3,8	6,8	-8,9
	II Trim.	-1,2	2,8	-0,9	-8,4	0,4	8,5	0,1	-4,9	-3,0	-2,9	-2,1	-11,9
	III Trim.	-2,0	-10,8	-0,8	-4,0	-1,7	-15,0	-0,1	-3,2</				

### 6.3.- TASAS DE ACTIVIDAD "EXTRANJEROS" POR EDADES Y SEXO (\*) (\*\*)

PERIODO	AMBOS SEXOS				VARONES				MUJERES			
	Total	De 16 a 24	De 25 a 54	De 55 y más	Total	De 16 a 24	De 25 a 54	De 55 y más	Total	De 16 a 24	De 25 a 54	De 55 y más
<b>Valores de las tasas en porcentaje</b>												
1998	59,47	53,07	74,78	16,43	72,49	61,13	92,02	25,09	46,56	44,74	58,75	6,27
1999	62,87	57,53	78,00	18,10	75,86	66,78	94,39	25,39	51,13	49,29	63,51	10,91
2000	65,97	65,68	78,31	19,79	78,33	73,73	94,24	21,84	54,27	57,60	63,33	17,88
2001	71,63	71,79	80,29	23,17	84,36	78,71	95,14	28,46	58,52	65,36	64,51	17,98
2001	71,06	71,57	79,57	23,08	83,90	78,59	94,57	28,28	57,86	65,08	63,63	17,98
2002	72,60	66,04	82,47	21,22	84,32	73,77	94,13	32,23	61,47	59,18	70,89	12,58
2003	75,27	65,72	84,03	24,64	86,57	73,58	95,04	39,29	64,02	58,90	72,56	11,35
2004	75,91	60,96	84,66	24,93	87,04	71,04	95,72	32,15	64,56	52,05	72,90	18,20
2005	75,76	65,40	84,47	26,73	84,95	74,46	93,55	33,31	66,45	56,50	75,07	20,70
2006	77,26	65,78	85,90	29,42	85,79	71,75	94,50	36,62	68,61	60,36	76,84	22,87
2007	76,30	62,20	84,94	30,59	85,15	69,57	93,68	38,16	67,56	55,97	75,94	23,46
2008	77,12	61,30	85,71	34,96	85,32	68,39	93,60	42,67	68,78	54,65	77,43	28,12
2009	77,37	58,49	86,73	37,04	84,77	63,11	94,41	43,09	69,85	53,76	78,74	32,04
2010	77,42	57,49	88,42	32,52	84,37	62,12	95,51	39,31	70,64	53,21	81,36	26,37
2011	76,70	57,40	86,95	34,30	83,35	59,74	94,08	41,49	70,45	55,28	80,17	27,77
2012	75,77	53,12	86,95	34,81	82,46	55,78	94,23	41,32	69,55	50,73	80,13	28,89
2013	74,87	49,67	86,56	35,99	81,05	52,97	93,79	39,65	69,20	46,51	79,95	32,70
2014	73,84	48,56	85,75	36,70	80,67	53,47	93,54	41,91	67,56	43,32	78,71	32,17
2015	73,66	51,28	85,15	36,64	80,28	54,24	93,58	39,14	67,58	48,19	77,54	34,39
2016	72,83	47,60	84,75	35,51	80,00	51,76	94,72	38,22	66,28	43,58	78,52	33,17
2014												
IV Trim.	73,89	50,64	85,54	37,29	80,75	52,58	93,94	42,68	67,61	48,57	78,00	32,54
2015												
I Trim.	73,74	48,96	85,44	37,77	79,91	50,10	93,66	40,46	68,09	47,78	78,06	35,31
II Trim.	74,10	51,60	86,03	36,71	80,21	51,98	94,10	39,13	68,56	51,24	78,76	34,56
III Trim.	73,55	54,17	84,34	36,64	80,95	57,57	93,74	38,98	66,74	50,55	75,86	34,55
IV Trim.	73,24	50,53	84,78	35,39	80,08	57,21	92,82	37,94	66,90	43,13	77,47	33,09
2016												
I Trim.	73,58	49,38	85,54	34,56	80,38	55,04	99,29	36,28	67,40	43,99	84,46	33,04
II Trim.	73,54	49,24	85,02	37,39	80,58	52,39	93,41	41,59	67,10	46,13	77,38	33,66
III Trim.	72,23	47,57	84,17	34,96	79,50	50,31	93,14	37,59	65,52	44,89	75,89	32,63
IV Trim.	71,94	44,01	84,28	35,21	79,54	49,10	93,02	37,49	65,10	39,14	76,31	33,38
<b>Variaciones con respecto al trimestre anterior en puntos porcentuales</b>												
2015												
IV Trim.	-0,31	-3,63	0,44	-1,25	-0,87	-0,36	-0,92	-1,05	0,15	-7,42	1,61	-1,46
2016												
I Trim.	0,34	-1,15	0,76	-0,83	0,30	-2,17	6,47	-1,65	0,50	0,86	6,99	-0,05
II Trim.	-0,04	-0,14	-0,52	2,84	0,21	-2,65	-5,88	5,31	-0,30	2,15	-7,08	0,62
III Trim.	-1,31	-1,66	-0,85	-2,43	-1,09	-2,09	-0,27	-4,00	-1,58	-1,24	-1,49	-1,02
IV Trim.	-0,29	-3,57	0,11	0,25	0,05	-1,20	-0,12	-0,10	-0,42	-5,76	0,41	0,74
<b>Variaciones con respecto a igual periodo del año anterior en puntos porcentuales</b>												
2003	2,68	-0,32	1,56	3,43	2,25	-0,19	0,91	7,06	2,54	-0,28	1,67	-1,23
2004	0,64	-4,76	0,63	0,29	0,47	-2,54	0,68	-7,14	0,54	-6,85	0,34	6,85
2005	-0,15	4,44	-0,20	1,80	-2,09	3,42	-2,17	1,16	1,89	4,45	2,16	2,50
2006	1,50	0,39	1,43	2,69	0,84	-2,71	0,95	3,31	2,17	3,86	1,77	2,16
2007	-0,95	-3,59	-0,96	1,17	-0,64	-2,18	-0,82	1,54	-1,06	-4,38	-0,90	0,59
2008	0,81	-0,89	0,77	4,38	0,17	-1,18	-0,08	4,51	1,22	-1,33	1,49	4,66
2009	0,26	-2,81	1,01	2,08	-0,56	-5,28	0,80	0,42	1,06	-0,89	1,31	3,93
2010	0,05	-1,00	1,69	-4,52	-0,39	-0,99	1,10	-3,78	0,79	-0,55	2,62	-5,68
2011	-0,73	-0,09	-1,47	1,78	-1,03	-2,38	-1,43	2,18	-0,19	2,07	-1,19	1,40
2012	-0,93	-4,29	0,00	0,51	-0,88	-3,96	0,15	-0,17	-0,89	-4,54	-0,03	1,12
2013	-0,89	-3,44	-0,39	1,18	-1,41	-2,81	-0,44	-1,68	-0,35	-4,22	-0,18	3,81
2014	-1,03	-1,11	-0,81	0,71	-0,37	0,50	-0,25	2,26	-1,64	-3,20	-1,24	-0,52
2015	-0,19	2,72	-0,60	-0,07	-0,39	0,77	0,04	-2,77	0,01	4,87	-1,18	2,21
2016	-0,83	-3,68	-0,39	-1,12	-0,28	-2,48	1,14	-0,92	-1,30	-4,61	0,98	-1,21
2014												
IV Trim.	-0,52	1,49	-0,72	2,15	-0,04	-0,09	-0,02	5,90	-1,00	2,86	-1,27	-1,20
2015												
I Trim.	-0,39	0,44	-0,75	2,15	-0,07	-3,01	1,03	0,63	-0,64	4,32	-2,23	3,14
II Trim.	0,00	5,69	-0,10	-1,19	-0,74	1,18	0,26	-4,63	0,77	10,43	-0,37	1,86
III Trim.	0,31	4,99	-0,78	0,68	-0,09	0,28	-0,02	-2,23	0,62	10,08	-1,56	3,26
IV Trim.	-0,65	-0,10	-0,76	-1,90	-0,67	4,63	-1,11	-4,75	-0,71	-5,44	-0,53	0,55
2016												
I Trim.	-0,15	0,43	0,10	-3,22	0,47	4,94	5,64	-4,18	-0,69	-3,79	6,40	-2,28
II Trim.	-0,55	-2,36	-1,01	0,68	0,38	0,41	-0,69	2,46	-1,46	-5,11	-1,38	-0,90
III Trim.	-1,32	-6,59	-0,17	-1,68	-1,45	-7,26	-0,60	-1,39	-1,22	-5,65	0,03	-1,92
IV Trim.	-1,30	-6,53	-0,50	-0,17	-0,54	-8,11	0,20	-0,45	-1,80	-3,99	-1,16	0,29

(\*) Los datos referidos a 2001 se han obtenido sin aplicar y aplicando la nueva definición de paro, datos sin sombrear y sombreados, respectivamente.

(\*\*) Los datos 2002/2013 corresponden a la serie revisada incorporando la nueva base poblacional de la EPA actualizada con las nuevas estimaciones de población y hogares derivadas del Censo de Población y Viviendas de 2011, en sustitución de la basada en el Censo 2001.

FUENTE: INE. EPA

A-INF TRIM\6.3.TASAS-EXTRANJ

**Gráfico 34.- Tasas de actividad, empleo y paro Extranjeros**

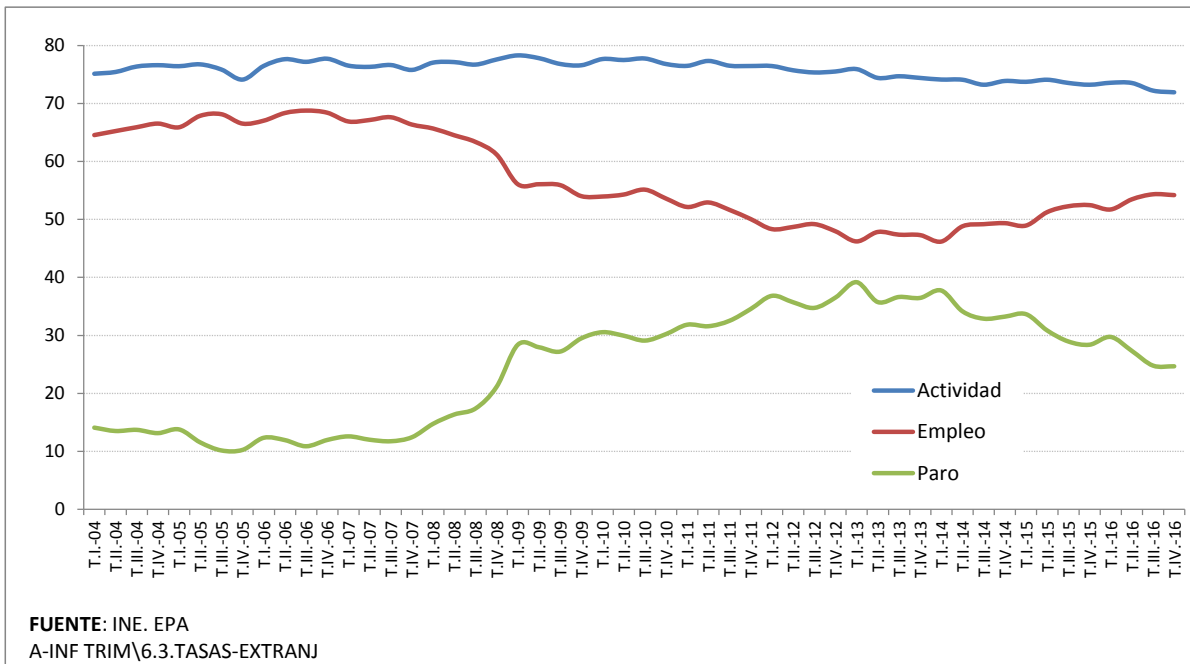

### 6.4.- ACTIVOS "EXTRANJEROS" SEGÚN NIVEL DE ESTUDIOS Y SEXO\*

	VALORES ABSOLUTOS (En miles)			DISTRIBUCIONES PORCENTUALES			VARIACIONES ANUALES						TASAS DE ACTIVIDAD		
							Miles			%					
	T.IV.11	T.IV.12	T.IV.13	T.IV.11	T.IV.12	T.IV.13	T.IV.11	T.IV.12	T.IV.13	T.IV.11	T.IV.12	T.IV.13	T.IV.11	T.IV.12	T.IV.13
<b>AMBOS SEXOS</b>	<b>3.386,1</b>	<b>3.239,3</b>	<b>2.927,6</b>	<b>100,0</b>	<b>100,0</b>	<b>100,0</b>	<b>-60,2</b>	<b>-146,8</b>	<b>-311,7</b>	<b>-1,7</b>	<b>-4,3</b>	<b>-9,6</b>	<b>76,46</b>	<b>75,52</b>	<b>74,41</b>
Analfabetos	75,0	49,8	51,1	2,2	1,5	1,7	14,5	-25,2	1,3	24,0	-33,6	2,6	57,92	51,34	53,85
Educación Primaria	618,5	624,1	603,7	18,3	19,3	20,6	-57,1	5,6	-20,4	-8,5	0,9	-3,3	69,70	70,19	70,16
Educación Secundaria Primera etapa y formación e inserción laboral correspondiente	754,5	765,8	681,6	22,3	23,6	23,3	-24,3	11,3	-84,2	-3,1	1,5	-11,0	72,84	74,35	70,76
Educación Secundaria Segunda etapa y formación e inserción laboral correspondiente	1.173,6	1.088,7	925,1	34,7	33,6	31,6	5,6	-84,9	-163,6	0,5	-7,2	-15,0	81,89	79,29	79,38
Formación e inserción laboral con título de secundaria (2ª etapa)	0,5	1,9	0,2	0,0	0,1	0,0	-1,2	1,4	-1,7	-70,6	280,0	-89,5	100,00	90,48	100,00
Educación superior, excepto doctorado	749,2	697,6	658,5	22,1	21,5	22,5	0,0	-51,6	-39,1	0,0	-6,9	-5,6	81,21	79,19	78,40
Doctorado	14,8	11,4	7,4	0,4	0,4	0,3	2,2	-3,4	-4,0	17,5	-23,0	-35,1	75,13	65,14	71,15
<b>VARONES</b>	<b>1.808,0</b>	<b>1.693,6</b>	<b>1.513,6</b>	<b>100,0</b>	<b>100,0</b>	<b>100,0</b>	<b>-28,6</b>	<b>-114,4</b>	<b>-180,0</b>	<b>-1,6</b>	<b>-6,3</b>	<b>-10,6</b>	<b>84,05</b>	<b>81,76</b>	<b>80,80</b>
Analfabetos	43,0	32,8	31,7	2,4	1,9	2,1	3,0	-10,2	-1,1	7,5	-23,7	-3,4	89,03	81,80	77,13
Educación Primaria	381,4	356,3	348,1	21,1	21,0	23,0	-25,6	-25,1	-8,2	-6,3	-6,6	-2,3	80,99	80,36	81,22
Educación Secundaria Primera etapa y formación e inserción laboral correspondiente	400,3	421,3	384,1	22,1	24,9	25,4	-22,6	21,0	-37,2	-5,3	5,2	-8,8	79,85	79,30	77,05
Educación Secundaria Segunda etapa y formación e inserción laboral correspondiente	609,3	545,0	448,8	33,7	32,2	29,7	19,3	-64,3	-96,2	3,3	-10,6	-17,7	88,52	85,72	85,65
Formación e inserción laboral con título de secundaria (2ª etapa)	0,5	1,9	0,2	0,0	0,1	0,0	-0,7	1,4	-1,7	-58,3	280,0	-89,5	100,00	100,00	100,00
Educación superior, excepto doctorado	362,7	329,8	298,1	20,1	19,5	19,7	-2,2	-32,9	-31,7	-0,6	-9,1	-9,6	84,37	80,50	79,35
Doctorado	10,9	6,4	2,6	0,6	0,4	0,2	0,3	-4,5	-3,8	2,8	-41,3	-59,4	92,37	69,57	50,00
<b>MUJERES</b>	<b>1.578,1</b>	<b>1.545,7</b>	<b>1.414,0</b>	<b>100,0</b>	<b>100,0</b>	<b>100,0</b>	<b>-31,5</b>	<b>-32,4</b>	<b>-131,7</b>	<b>-2,0</b>	<b>-2,1</b>	<b>-8,5</b>	<b>69,28</b>	<b>69,68</b>	<b>68,60</b>
Analfabetos	31,9	16,9	19,4	2,0	1,1	1,4	11,4	-15,0	2,5	55,6	-47,0	14,8	39,29	29,70	36,06
Educación Primaria	237,1	267,8	255,6	15,0	17,3	18,1	-31,4	30,7	-12,2	-11,7	12,9	-4,6	56,93	60,09	59,18
Educación Secundaria Primera etapa y formación e inserción laboral correspondiente	354,3	344,5	297,5	22,5	22,3	21,0	-1,6	-9,8	-47,0	-0,4	-2,8	-13,6	66,27	69,08	64,02
Educación Secundaria Segunda etapa y formación e inserción laboral correspondiente	564,3	543,7	476,3	35,8	35,2	33,7	-13,7	-20,6	-67,4	-2,4	-3,7	-12,4	75,77	73,74	74,26
Formación e inserción laboral con título de secundaria (2ª etapa)	0,0	0,0	0,0	0,0	0,0	0,0	-0,5	0,0	0,0					0,00	
Educación superior, excepto doctorado	386,5	367,8	360,5	24,5	23,8	25,5	2,2	-18,7	-7,3	0,6	-4,8	-2,0	78,46	78,06	77,66
Doctorado	4,0	5,0	4,7	0,3	0,3	0,3	2,0	1,0	-0,3	100,0	25,0	-6,0	50,00	60,98	92,16

(\*) Los datos 2002/2013 corresponden a la serie revisada incorporando la nueva base poblacional de la EPA actualizada con las nuevas estimaciones de población y hogares derivadas del Censo de Población y Viviendas de 2011, en sustitución de la basada en el Censo 2001.

FUENTE: INE. EPA

A-INF TRIM\6.4.ACTNEX-ESTRANJ

## 6.4 BIS.- ACTIVOS "EXTRANJEROS" SEGÚN NIVEL DE ESTUDIOS Y SEXO

	CIFRAS ABSOLUTAS			DISTRIBUCIONES PORCENTUALES			VARIACIONES		VARIACIONES ANUALES				TASAS DE ACTIVIDAD		
	T.IV.14	T.IV.15	T.IV.16	T.IV.14	T.IV.15	T.IV.16	T.IV.16 - T.III.16		Miles		%		T.IV.14	T.IV.15	T.IV.16
							Miles	%	T.IV.15	T.IV.16	T.IV.15	T.IV.16			
<b>AMBOS SEXOS</b>	<b>2.793,0</b>	<b>2.720,7</b>	<b>2.665,7</b>	<b>100,0</b>	<b>100,0</b>	<b>100,0</b>	<b>-9,3</b>	<b>-0,3</b>	<b>-72,3</b>	<b>-55,0</b>	<b>-2,6</b>	<b>-2,0</b>	<b>73,89</b>	<b>73,24</b>	<b>71,94</b>
Analfabetos	52,2	54,4	44,4	1,9	2,0	1,7	-3,1	-6,5	2,2	-10,0	4,2	-18,4	54,15	57,20	50,57
Estudios primarios incompletos	106,5	112,5	91,2	3,8	4,1	3,4	-5,6	-5,8	6,0	-21,3	5,6	-18,9	62,14	67,89	66,76
Educación primaria	385,5	367,4	348,5	13,8	13,5	13,1	-24,3	-6,5	-18,1	-18,9	-4,7	-5,1	70,27	70,97	64,63
Primera etapa de educación secundaria y similar	647,7	645,4	664,7	23,2	23,7	24,9	22,4	3,5	-2,3	19,3	-0,4	3,0	67,80	66,54	68,01
Segunda etapa de educación secundaria, con orientación general	733,0	708,6	697,6	26,2	26,0	26,2	-9,9	-1,4	-24,4	-11,0	-3,3	-1,6	80,61	77,58	76,21
Segunda etapa de educación secundaria con orientación profesional (incluye educación postsecundaria no superior)	163,4	178,5	175,1	5,9	6,6	6,6	4,8	2,8	15,1	-3,4	9,2	-1,9	79,79	78,81	79,37
Educación superior	704,5	654,0	644,2	25,2	24,0	24,2	6,2	1,0	-50,5	-9,8	-7,2	-1,5	78,80	79,14	77,75
<b>VARONES</b>	<b>1.459,8</b>	<b>1.432,6</b>	<b>1.396,9</b>	<b>100,0</b>	<b>100,0</b>	<b>100,0</b>	<b>-16,3</b>	<b>-1,2</b>	<b>-27,2</b>	<b>-35,7</b>	<b>-1,9</b>	<b>-2,5</b>	<b>80,75</b>	<b>80,08</b>	<b>79,54</b>
Analfabetos	29,2	29,2	22,9	2,0	2,0	1,6	-1,0	-4,2	0,0	-6,3	0,0	-21,6	74,11	73,37	72,01
Estudios primarios incompletos	76,4	74,7	61,4	5,2	5,2	4,4	-3,5	-5,4	-1,7	-13,3	-2,2	-17,8	84,79	80,06	80,16
Educación primaria	221,4	222,4	211,2	15,2	15,5	15,1	-20,4	-8,8	1,0	-11,2	0,5	-5,0	82,34	82,77	78,78
Primera etapa de educación secundaria y similar	336,2	346,3	372,2	23,0	24,2	26,6	21,9	6,3	10,1	25,9	3,0	7,5	72,83	73,37	75,31
Segunda etapa de educación secundaria, con orientación general	371,3	365,0	338,0	25,4	25,5	24,2	-13,7	-3,9	-6,3	-27,0	-1,7	-7,4	86,83	84,55	83,46
Segunda etapa de educación secundaria con orientación profesional (incluye educación postsecundaria no superior)	89,3	93,5	90,9	6,1	6,5	6,5	1,7	1,9	4,2	-2,6	4,7	-2,8	82,84	81,52	83,32
Educación superior	336,0	301,5	300,3	23,0	21,0	21,5	-1,3	-0,4	-34,5	-1,2	-10,3	-0,4	81,47	81,77	80,88
<b>MUJERES</b>	<b>1.333,2</b>	<b>1.288,2</b>	<b>1.268,8</b>	<b>100,0</b>	<b>100,0</b>	<b>100,0</b>	<b>7,0</b>	<b>0,6</b>	<b>-45,0</b>	<b>-19,4</b>	<b>-3,4</b>	<b>-1,5</b>	<b>67,60</b>	<b>66,89</b>	<b>65,10</b>
Analfabetos	23,1	25,2	21,5	1,7	2,0	1,7	-2,1	-8,9	2,1	-3,7	9,1	-14,7	40,46	45,57	38,39
Estudios primarios incompletos	30,1	37,7	29,8	2,3	2,9	2,3	-2,1	-6,6	7,6	-7,9	25,2	-21,0	36,98	52,07	49,67
Educación primaria	164,2	145,0	137,3	12,3	11,3	10,8	-3,9	-2,8	-19,2	-7,7	-11,7	-5,3	58,71	58,21	50,66
Primera etapa de educación secundaria y similar	311,5	299,2	292,5	23,4	23,2	23,1	0,5	0,2	-12,3	-6,7	-3,9	-2,2	63,09	60,09	60,55
Segunda etapa de educación secundaria, con orientación general	361,7	343,6	359,6	27,1	26,7	28,3	3,8	1,1	-18,1	16,0	-5,0	4,7	75,09	71,33	70,47
Segunda etapa de educación secundaria con orientación profesional (incluye educación postsecundaria no superior)	74,0	85,0	84,1	5,6	6,6	6,6	3,0	3,7	11,0	-0,9	14,9	-1,1	76,37	76,03	75,43
Educación superior	368,5	352,5	343,9	27,6	27,4	27,1	7,6	2,3	-16,0	-8,6	-4,3	-2,4	76,52	77,02	75,22

FUENTE: INE. EPA

A-INF TRIM\6.4.ACTNEXX-ESTRANJ

**6.5.- OCUPADOS "EXTRANJEROS" POR EDADES Y SEXO (\*)**

PERIODO	AMBOS SEXOS				VARONES				MUJERES			
	Total	De 16 a 24	De 25 a 54	De 55 y más	Total	De 16 a 24	De 25 a 54	De 55 y más	Total	De 16 a 24	De 25 a 54	De 55 y más
<b>Valores absolutos en miles</b>												
1998	221,5	16,9	190,3	14,3	142,1	9,5	121,1	11,6	79,4	7,5	69,2	2,7
1999	317,8	30,5	267,7	19,6	186,9	16,8	156,7	13,4	130,9	13,8	111,1	6,1
2000	454,2	54,8	373,1	26,2	269,4	31,5	223,9	14,0	184,8	23,3	149,3	12,3
2001	682,8	96,2	558,6	28,0	419,5	51,4	349,6	18,5	263,4	44,8	209,1	9,5
2002	1.054,8	150,5	870,2	34,2	607,5	81,3	502,0	24,2	447,4	69,2	368,3	9,9
2003	1.386,5	189,3	1.152,1	45,0	819,0	100,6	684,0	34,4	567,5	88,8	468,2	10,6
2004	1.702,7	197,4	1.456,9	48,4	1.012,3	110,1	871,8	30,5	690,4	87,3	585,1	18,0
2005	2.104,8	284,5	1.749,9	70,4	1.213,5	165,9	1.005,5	42,1	891,3	118,6	744,3	28,4
2006	2.408,4	316,4	2.005,9	86,1	1.382,8	170,7	1.161,3	50,8	1.025,7	145,7	844,7	35,3
2007	2.724,7	329,7	2.298,5	96,6	1.540,7	175,4	1.307,2	58,1	1.184,1	154,4	991,3	38,4
2008	2.837,7	332,9	2.388,2	116,7	1.584,7	181,7	1.334,6	68,4	1.253,0	151,2	1.053,5	48,4
2009	2.543,0	254,4	2.184,2	104,4	1.344,4	128,9	1.159,6	55,9	1.198,6	125,6	1.024,6	48,5
2010	2.450,3	216,6	2.131,4	102,3	1.273,5	105,2	1.114,4	53,9	1.176,9	111,4	1.017,0	48,5
2011	2.299,6	184,9	1.995,8	118,9	1.176,1	85,5	1.027,9	62,8	1.123,5	99,5	967,9	56,2
2012	2.106,8	141,5	1.836,1	129,2	1.063,6	66,3	925,4	71,9	1.043,2	75,2	910,8	57,3
2013	1.925,7	117,2	1.679,0	129,5	971,6	61,5	849,1	61,0	954,1	55,7	829,9	68,5
2014	1.844,7	108,3	1.606,8	129,7	952,3	62,2	832,9	57,2	892,5	46,1	773,9	72,5
2015	1.908,5	123,9	1.639,3	145,3	996,6	65,8	863,8	67,0	911,9	58,1	775,5	78,3
2016	1.980,6	122,3	1.717,3	141,1	1.058,5	66,2	927,8	64,5	922,1	56,0	789,5	76,5
2014												
IV Trim.	1.865,1	128,7	1.592,1	144,3	961,3	71,0	825,6	64,7	903,8	57,8	766,3	79,7
2015												
I Trim.	1.837,1	104,7	1.585,7	146,7	940,5	49,9	826,4	64,2	896,6	54,9	759,2	82,5
II Trim.	1.909,2	119,5	1.636,4	153,3	988,4	61,0	854,1	73,2	920,8	58,5	782,2	80,1
III Trim.	1.939,0	137,7	1.659,1	142,2	1.017,3	73,0	878,1	66,2	921,7	64,7	781,0	76,0
IV Trim.	1.948,7	133,8	1.675,9	139,0	1.040,3	79,4	896,5	64,4	908,4	54,4	779,4	74,6
2016												
I Trim.	1.919,3	126,9	1.663,3	129,1	1.026,1	73,0	896,2	56,9	893,2	53,9	767,1	72,2
II Trim.	1.982,5	121,5	1.717,7	143,3	1.053,5	65,3	920,9	67,3	929,0	56,1	797,0	75,9
III Trim.	2.012,2	129,1	1.738,9	144,2	1.081,0	67,9	943,8	69,3	931,2	61,2	795,1	74,9
IV Trim.	2.008,3	111,5	1.749,2	147,6	1.073,5	58,7	950,3	64,5	934,8	52,8	798,8	83,1
<b>Variaciones con respecto al trimestre anterior en miles</b>												
2015												
IV Trim.	9,7	-3,9	16,8	-3,2	23,0	6,4	18,4	-1,8	-13,3	-10,3	-1,6	-1,4
2016												
I Trim.	-29,4	-6,9	-12,6	-9,9	-14,2	-6,4	-0,3	-7,5	-15,2	-0,5	-12,3	-2,4
II Trim.	63,2	-5,4	54,4	14,2	27,4	-7,7	24,7	10,4	35,8	2,2	29,9	3,7
III Trim.	29,7	7,6	21,2	0,9	27,5	2,6	22,9	2,0	2,2	5,1	-1,9	-1,0
IV Trim.	-3,9	-17,6	10,3	3,4	-7,5	-9,2	6,5	-4,8	3,6	-8,4	3,7	8,2
<b>Variaciones con respecto al trimestre anterior en porcentaje</b>												
2015												
IV Trim.	0,5	-2,8	1,0	-2,3	2,3	8,8	2,1	-2,7	-1,4	-15,9	-0,2	-1,8
2016												
I Trim.	-1,5	-5,2	-0,8	-7,1	-1,4	-8,1	0,0	-11,6	-1,7	-0,9	-1,6	-3,2
II Trim.	3,3	-4,3	3,3	11,0	2,7	-10,5	2,8	18,3	4,0	4,1	3,9	5,1
III Trim.	1,5	6,3	1,2	0,6	2,6	4,0	2,5	3,0	0,2	9,1	-0,2	-1,3
IV Trim.	-0,2	-13,6	0,6	2,4	-0,7	-13,5	0,7	-6,9	0,4	-13,7	0,5	10,9
<b>Variaciones con respecto a igual periodo del año anterior en miles</b>												
2003	331,6	38,9	281,9	10,9	211,5	19,3	182,1	10,2	120,1	19,6	99,9	0,6
2004	316,2	8,1	304,8	3,4	193,3	9,5	187,8	-4,0	122,9	-1,4	117,0	7,4
2005	402,1	87,1	293,0	22,1	201,2	55,8	133,8	11,6	200,9	31,3	159,2	10,4
2006	303,6	31,9	256,1	15,6	169,3	4,8	155,7	8,8	134,4	27,1	100,4	6,9
2007	316,3	13,3	292,5	10,5	157,9	4,7	145,9	7,3	158,4	8,6	146,6	3,2
2008	113,0	3,2	89,7	20,2	44,0	6,3	27,4	10,3	69,0	-3,2	62,2	10,0
2009	-294,8	-78,5	-204,0	-12,3	-240,3	-52,8	-175,0	-12,5	-54,4	-25,6	-28,8	0,1
2010	-92,6	-37,8	-52,7	-2,1	-70,9	-23,7	-45,2	-2,1	-21,8	-14,2	-7,6	0,0
2011	-150,7	-31,7	-135,7	16,6	-97,3	-19,7	-86,6	8,9	-53,4	-12,0	-49,1	7,7
2012	-192,9	-43,4	-159,7	10,2	-112,6	-19,2	-102,5	9,2	-80,3	-24,3	-57,2	1,1
2013	-181,1	-24,4	-157,1	0,3	-92,0	-4,8	-76,3	-10,9	-89,1	-19,5	-80,9	11,3
2014	-81,0	-8,9	-72,2	0,2	-19,3	0,8	-16,2	-3,9	-61,6	-9,7	-56,0	4,0
2015	63,8	15,7	32,5	15,6	44,4	3,6	30,9	9,9	19,4	12,1	1,6	5,8
2016	72,1	-1,7	78,0	-4,3	61,9	0,4	64,0	-2,5	10,2	-2,1	14,1	-1,8
2014												
IV Trim.	4,6	21,7	-33,6	16,5	14,4	14,1	-14,6	14,9	-9,8	7,6	-19,1	1,7
2015												
I Trim.	61,2	10,6	21,5	29,1	41,9	-5,1	31,3	15,7	19,3	15,8	-9,9	13,4
II Trim.	41,2	26,0	-12,7	27,9	21,1	8,0	-1,6	14,6	20,1	18,0	-11,3	13,4
III Trim.	69,2	21,0	37,4	10,8	35,5	3,1	23,0	9,4	33,7	17,9	14,4	1,4
IV Trim.	83,6	5,1	83,8	-5,3	79,0	8,4	70,9	-0,3	4,6	-3,4	13,1	-5,1
2016												
I Trim.	82,2	22,2	77,6	-17,6	85,6	23,1	69,8	-7,3	-3,4	-1,0	7,9	-10,3
II Trim.	73,3	2,0	81,3	-10,0	65,1	4,3	66,8	-5,9	8,2	-2,4	14,8	-4,2
III Trim.	73,2	-8,6	79,8	2,0	63,7	-5,1	65,7	3,1	9,5	-3,5	14,1	-1,1
IV Trim.	59,6	-22,3	73,3	8,6	33,2	-20,7	53,8	0,1	26,4	-1,6	19,4	8,5
<b>Variaciones con respecto a igual periodo del año anterior en porcentajes</b>												
2003	31,4	25,8	32,4	31,8	34,8	23,7	36,3	42,1	26,8	28,3	27,1	6,3
2004	22,8	4,3	26,5	7,4	23,6	9,5	27,4	-11,5	21,7	-1,6	25,0	70,1
2005	23,6	44,1	20,1	45,6	19,9	50,7	15,3	38,2	29,1	35,8	27,2	57,9
2006	14,4	11,2	14,6	22,2	13,9	2,9	15,5	20,8	15,1	22,9	13,5	24,3
2007	13,1	4,2	14,6	12,2	11,4	2,7	12,6	14,4	15,4	5,9	17,4	9,0
2008	4,1	1,0	3,9	20,9	2,9	3,6	2,1	17,6	5,8	-2,1	6,3	26,0
2009	-10,4	-23,6	-8,5	-10,6	-15,2	-29,1	-13,1	-18,2	-4,3	-16,9	-2,7	0,1
2010	-3,6	-14,9	-2,4	-2,0	-5,3	-18,4	-3,9	-3,7	-1,8	-11,3	-0,7	0,1
2011	-6,2	-14,6	-6,4	16,2	-7,6	-18,7	-7,8	16,6	-4,5	-10,7	-4,8	15,8
2012	-8,4	-23,5	-8,0	8,6	-9,6	-22,5	-10,0	14,6	-7,1	-24,4	-5,9	2,0
2013	-8,6	-17,2	-8,6	0,3	-8,7	-7,2	-8,2	-15,2	-8,5	-25,9	-8,9	19,7
2014	-4,2	-7,6	-4,3	0,1	-2,0	1,2	-1,9	-6,3	-6,5	-17,4	-6,7	5,9
2015	3,5	14,5	2,0	12,0	4,7	5,8	3,7	17,2	2,2	26,2	0,2	8,0
2016	3,8	-1,4	4,8	-2,9	6,2	0,6	7,4	-3,7	1,1	-3,7	1,8	-2,3
2014												
IV Trim.	0,2	20,3	-2,1	12,9	1,5	24,8	-1,7	29,9	-1,1	15,1	-2,4	2,2
2015												
I Trim.	3,4	11,3	1,4	24,7	4,7	-9,3	3,9	32,4	2,2	40,4	-1,3	19,4
II Trim.	2,2	27,8	-0,8	22,2	2,2	15,1	-0,2	24,9	2,2	44,4	-1,4	20,1
III Trim.	3,7	18,0	2,3	8,2	3,6	4,4	2,7	16,5	3,8	38,2	1,9	1,9
IV Trim.	4,5	4,0	5,3	-3,7	8,2	11,8	8,6	-0,5				

## 6.6.- TASAS DE OCUPACIÓN "EXTRANJEROS" POR EDADES Y SEXO (\*)

PERIODO	AMBOS SEXOS				VARONES				MUJERES			
	Total	De 16 a 24	De 25 a 54	De 55 y más	Total	De 16 a 24	De 25 a 54	De 55 y más	Total	De 16 a 24	De 25 a 54	De 55 y más
<b>Valores de las tasas en porcentaje</b>												
1998	<b>48,38</b>	35,21	61,89	13,98	<b>62,39</b>	38,97	81,67	20,92	<b>34,52</b>	31,58	43,47	5,79
1999	<b>53,93</b>	39,58	68,68	15,99	<b>66,80</b>	45,98	85,72	22,17	<b>42,29</b>	33,85	53,62	9,86
2000	<b>56,07</b>	47,56	67,98	17,95	<b>68,42</b>	54,81	84,18	19,85	<b>44,38</b>	40,36	52,76	16,17
2001	<b>61,12</b>	54,46	70,05	19,52	<b>74,04</b>	60,48	85,08	26,16	<b>47,82</b>	48,87	54,08	13,12
2002	<b>62,09</b>	50,52	72,10	17,60	<b>73,45</b>	58,04	83,38	28,49	<b>51,32</b>	43,83	60,88	9,10
2003	<b>63,61</b>	49,67	72,26	22,08	<b>75,26</b>	56,70	84,05	35,45	<b>52,00</b>	43,55	59,97	9,88
2004	<b>65,60</b>	46,85	74,28	22,71	<b>77,22</b>	55,68	86,24	29,76	<b>53,74</b>	39,05	61,57	16,21
2005	<b>67,13</b>	52,61	76,07	23,94	<b>76,90</b>	61,88	85,97	29,98	<b>57,23</b>	43,50	65,83	18,43
2006	<b>68,17</b>	54,11	76,68	25,91	<b>77,76</b>	61,27	86,56	32,13	<b>58,45</b>	47,60	66,27	20,26
2007	<b>67,01</b>	49,29	75,83	26,37	<b>76,20</b>	57,22	84,99	32,75	<b>57,92</b>	42,59	66,39	20,37
2008	<b>63,67</b>	44,43	72,08	29,57	<b>70,58</b>	50,09	78,65	36,87	<b>56,65</b>	39,10	65,18	23,12
2009	<b>55,52</b>	33,92	63,32	27,37	<b>58,19</b>	33,96	65,95	32,41	<b>52,80</b>	33,90	60,59	23,21
2010	<b>54,24</b>	32,52	62,77	22,43	<b>57,05</b>	32,85	65,74	24,85	<b>51,49</b>	32,21	59,81	20,25
2011	<b>51,69</b>	29,19	60,40	23,27	<b>54,57</b>	28,41	63,81	25,79	<b>48,98</b>	29,89	57,15	20,98
2012	<b>48,53</b>	23,08	57,48	24,21	<b>50,93</b>	22,89	59,90	28,31	<b>46,31</b>	23,25	55,21	20,48
2013	<b>47,15</b>	20,39	56,26	24,68	<b>49,68</b>	21,88	59,53	24,58	<b>44,83</b>	18,98	53,26	24,78
2014	<b>48,36</b>	21,13	58,12	24,12	<b>52,14</b>	23,53	63,48	22,88	<b>44,89</b>	18,57	53,29	25,21
2015	<b>51,22</b>	26,77	60,62	25,98	<b>55,88</b>	27,82	67,36	25,32	<b>46,94</b>	25,68	54,54	26,58
2016	<b>53,43</b>	25,92	63,76	26,02	<b>59,84</b>	28,56	72,17	25,66	<b>47,57</b>	23,35	56,08	26,32
2014												
IV Trim.	<b>49,34</b>	25,64	58,36	26,25	<b>53,18</b>	27,53	63,86	25,18	<b>45,83</b>	23,69	53,40	27,21
2015												
I Trim.	<b>48,93</b>	22,07	58,26	26,26	<b>52,38</b>	20,77	64,16	24,01	<b>45,77</b>	23,46	52,95	28,34
II Trim.	<b>51,25</b>	26,14	60,92	26,34	<b>55,74</b>	26,87	67,16	26,67	<b>47,17</b>	25,42	55,30	26,04
III Trim.	<b>52,26</b>	30,43	61,35	25,70	<b>57,27</b>	31,32	68,48	25,37	<b>47,66</b>	29,49	54,92	26,00
IV Trim.	<b>52,46</b>	28,59	61,99	25,59	<b>58,15</b>	32,26	69,65	25,19	<b>47,17</b>	24,52	55,03	25,96
2016												
I Trim.	<b>51,71</b>	26,58	61,55	24,27	<b>58,01</b>	31,32	69,63	22,89	<b>45,97</b>	22,05	54,20	25,49
II Trim.	<b>53,46</b>	24,67	63,80	27,37	<b>59,43</b>	26,73	71,78	27,41	<b>47,99</b>	22,60	56,55	27,29
III Trim.	<b>54,33</b>	28,08	64,71	25,91	<b>60,81</b>	29,94	73,21	26,47	<b>48,35</b>	26,27	56,87	25,41
IV Trim.	<b>54,20</b>	24,39	64,98	26,53	<b>61,13</b>	26,28	74,05	25,86	<b>47,96</b>	22,58	56,71	27,09
<b>Variaciones con respecto al trimestre anterior en puntos porcentuales</b>												
2015												
IV Trim.	<b>0,19</b>	-1,84	0,63	-0,11	<b>0,88</b>	0,95	1,17	-0,19	<b>-0,49</b>	-4,97	0,11	-0,04
2016												
I Trim.	<b>-0,75</b>	-2,01	-0,43	-1,32	<b>-0,14</b>	-0,95	-0,01	-2,30	<b>-1,20</b>	-2,46	-0,82	-0,47
II Trim.	<b>1,75</b>	-1,91	2,25	3,10	<b>1,41</b>	-4,59	2,15	4,53	<b>2,02</b>	0,55	2,34	1,81
III Trim.	<b>0,87</b>	3,41	0,91	-1,46	<b>1,38</b>	3,21	1,43	-0,94	<b>0,36</b>	3,66	0,33	-1,89
IV Trim.	<b>-0,13</b>	-3,70	0,27	0,63	<b>0,32</b>	-3,66	0,83	-0,61	<b>-0,39</b>	-3,68	-0,16	1,68
<b>Variaciones con respecto a igual periodo del año anterior en puntos porcentuales</b>												
2003	<b>1,52</b>	-0,85	0,16	4,48	<b>1,81</b>	-1,35	0,67	6,96	<b>0,68</b>	-0,28	-0,91	0,78
2004	<b>1,99</b>	-2,81	2,02	0,63	<b>1,96</b>	-1,02	2,18	-5,70	<b>1,74</b>	-4,50	1,60	6,34
2005	<b>1,53</b>	5,75	1,79	1,23	<b>-0,32</b>	6,20	-0,27	0,22	<b>3,49</b>	4,45	4,26	2,21
2006	<b>1,04</b>	1,50	0,61	1,97	<b>0,86</b>	-0,61	0,59	2,15	<b>1,22</b>	4,10	0,44	1,84
2007	<b>-1,16</b>	-4,82	-0,85	0,46	<b>-1,56</b>	-4,05	-1,57	0,62	<b>-0,53</b>	-5,00	0,12	0,11
2008	<b>-3,34</b>	-4,87	-3,74	3,19	<b>-5,61</b>	-7,13	-6,35	4,12	<b>-1,28</b>	-3,49	-1,21	2,75
2009	<b>-8,15</b>	-10,50	-8,76	-2,19	<b>-12,39</b>	-16,13	-12,69	-4,46	<b>-3,85</b>	-5,21	-4,59	0,08
2010	<b>-1,28</b>	-1,40	-0,55	-4,94	<b>-1,14</b>	-1,11	-0,21	-7,56	<b>-1,31</b>	-1,69	-0,78	-2,96
2011	<b>-2,55</b>	-3,33	-2,37	0,84	<b>-2,48</b>	-4,44	-1,93	0,94	<b>-2,51</b>	-2,32	-2,66	0,74
2012	<b>-3,16</b>	-6,10	-2,92	0,93	<b>-3,65</b>	-5,52	-3,91	2,53	<b>-2,67</b>	-6,64	-1,94	-0,50
2013	<b>-1,38</b>	-2,69	-1,22	0,48	<b>-1,24</b>	-1,00	-0,37	-3,73	<b>-1,48</b>	-4,27	-1,95	4,30
2014	<b>1,21</b>	0,74	1,87	-0,56	<b>2,46</b>	1,65	3,95	-1,71	<b>0,06</b>	-0,41	0,03	0,42
2015	<b>2,86</b>	5,64	2,50	1,86	<b>3,74</b>	4,28	3,88	2,44	<b>2,05</b>	7,11	1,26	1,37
2016	<b>2,21</b>	-0,85	3,14	0,04	<b>3,96</b>	0,74	4,81	0,35	<b>0,63</b>	-2,33	1,54	-0,26
2014												
IV Trim.	<b>2,05</b>	6,11	1,75	1,41	<b>2,63</b>	6,44	2,40	4,12	<b>1,51</b>	5,64	1,21	-0,85
2015												
I Trim.	<b>2,76</b>	4,46	2,26	3,60	<b>3,72</b>	1,05	4,56	3,28	<b>1,91</b>	8,15	0,26	4,10
II Trim.	<b>2,45</b>	7,52	1,80	2,94	<b>3,02</b>	6,18	2,65	3,44	<b>1,98</b>	8,96	1,07	2,54
III Trim.	<b>3,10</b>	7,60	2,30	1,61	<b>3,20</b>	4,90	2,45	3,19	<b>2,97</b>	10,51	2,10	0,21
IV Trim.	<b>3,12</b>	2,95	3,63	-0,65	<b>4,97</b>	4,73	5,79	0,01	<b>1,34</b>	0,83	1,63	-1,25
2016												
I Trim.	<b>2,78</b>	4,50	3,30	-1,99	<b>5,64</b>	10,55	5,47	-1,12	<b>0,20</b>	-1,41	1,25	-2,86
II Trim.	<b>2,21</b>	-1,47	2,88	1,03	<b>3,69</b>	-0,14	4,62	0,75	<b>0,82</b>	-2,82	1,25	1,25
III Trim.	<b>2,07</b>	-2,35	3,36	0,20	<b>3,54</b>	-1,38	4,74	1,10	<b>0,69</b>	-3,22	1,96	-0,59
IV Trim.	<b>1,74</b>	-4,20	3,00	0,94	<b>2,98</b>	-5,99	4,40	0,68	<b>0,79</b>	-1,93	1,69	1,13

(\*) Los datos 2002/2013 corresponden a la serie revisada incorporando la nueva base poblacional de la EPA actualizada con las nuevas estimaciones de población y hogares derivadas del Censo de Población y Viviendas de 2011, en sustitución de la basada en el Censo 2001.

FUENTE: INE. EPA

A-INF TRIM\6.6.TSOCU-EXTRANJ

**6.7.- OCUPADOS "EXTRANJEROS" SEGÚN NIVEL DE ESTUDIOS Y SEXO \***

	VALORES ABSOLUTOS (En miles)			DISTRIBUCIONES PORCENTUALES			VARIACIONES ANUALES						TASAS DE OCUPACIÓN		
							Miles			%					
	T.IV.11	T.IV.12	T.IV.13	T.IV.11	T.IV.12	T.IV.13	T.IV.11	T.IV.12	T.IV.13	T.IV.11	T.IV.12	T.IV.13	T.IV.11	T.IV.12	T.IV.13
<b>AMBOS SEXOS</b>	<b>2.216,6</b>	<b>2.056,7</b>	<b>1.860,5</b>	<b>100,0</b>	<b>100,0</b>	<b>100,0</b>	<b>-188,4</b>	<b>-159,9</b>	<b>-196,2</b>	<b>-7,8</b>	<b>-7,2</b>	<b>-9,5</b>	<b>50,05</b>	47,95	47,29
Analfabetos	33,8	25,6	21,1	1,5	1,2	1,1	0,1	-8,2	-4,5	0,3	-24,3	-17,6	26,10	26,39	22,23
Educación Primaria	350,4	328,5	345,3	15,8	16,0	18,6	-69,1	-21,9	16,8	-16,5	-6,3	5,1	39,49	36,95	40,13
Educación Secundaria Primera etapa y formación e inserción laboral correspondiente	461,0	468,5	398,8	20,8	22,8	21,4	-57,2	7,5	-69,7	-11,0	1,6	-14,9	44,50	45,49	41,40
Educación Secundaria Segunda etapa y formación e inserción laboral correspondiente	791,5	705,3	594,9	35,7	34,3	32,0	-46,9	-86,2	-110,4	-5,6	-10,9	-15,7	55,23	51,37	51,05
Formación e inserción laboral con título de secundaria (2ª etapa)	0,5	0,2	0,2	0,0	0,0	0,0	-1,2	-0,3	0,0	-70,6	-60,0	0,0	100,00	9,52	100,00
Educación superior, excepto doctorado	566,3	518,5	492,9	25,5	25,2	26,5	-15,0	-47,8	-25,6	-2,6	-8,4	-4,9	61,39	58,86	58,69
Doctorado	13,1	10,1	7,4	0,6	0,5	0,4	0,8	-3,0	-2,7	6,5	-22,9	-26,7	66,50	57,71	71,15
<b>VARONES</b>	<b>1.150,8</b>	<b>1.047,0</b>	<b>946,9</b>	<b>100,0</b>	<b>100,0</b>	<b>100,0</b>	<b>-98,8</b>	<b>-103,8</b>	<b>-100,1</b>	<b>-7,9</b>	<b>-9,0</b>	<b>-9,6</b>	<b>53,50</b>	<b>50,55</b>	<b>50,55</b>
Analfabetos	24,1	21,4	13,1	2,1	2,0	1,4	-0,9	-2,7	-8,3	-3,6	-11,2	-38,8	49,90	53,37	31,87
Educación Primaria	204,8	180,5	194,5	17,8	17,2	20,5	-39,3	-24,3	14,0	-16,1	-11,9	7,8	43,49	40,71	45,38
Educación Secundaria Primera etapa y formación e inserción laboral correspondiente	235,6	256,8	221,2	20,5	24,5	23,4	-35,6	21,2	-35,6	-13,1	9,0	-13,9	47,00	48,33	44,37
Educación Secundaria Segunda etapa y formación e inserción laboral correspondiente	395,7	335,0	286,7	34,4	32,0	30,3	-22,5	-60,7	-48,3	-5,4	-15,3	-14,4	57,49	52,69	54,71
Formación e inserción laboral con título de secundaria (2ª etapa)	0,5	0,2	0,2	0,0	0,0	0,0	-0,7	-0,3	0,0	-58,3	-60,0	0,0	100,00	10,53	100,00
Educación superior, excepto doctorado	280,8	247,4	228,6	24,4	23,6	24,1	1,6	-33,4	-18,8	0,6	-11,9	-7,6	65,32	60,39	60,85
Doctorado	9,4	5,7	2,6	0,8	0,5	0,3	-1,2	-3,7	-3,1	-11,3	-39,4	-54,4	79,66	61,96	50,00
<b>MUJERES</b>	<b>1.065,8</b>	<b>1.009,7</b>	<b>913,6</b>	<b>100,0</b>	<b>100,0</b>	<b>100,0</b>	<b>-89,6</b>	<b>-56,1</b>	<b>-96,1</b>	<b>-7,8</b>	<b>-5,3</b>	<b>-9,5</b>	<b>46,79</b>	<b>45,52</b>	<b>44,33</b>
Analfabetos	9,8	4,2	8,0	0,9	0,4	0,9	1,1	-5,6	3,8	12,6	-57,1	90,5	12,07	7,38	14,87
Educación Primaria	145,6	148,0	150,7	13,7	14,7	16,5	-29,7	2,4	2,7	-16,9	1,6	1,8	34,96	33,21	34,89
Educación Secundaria Primera etapa y formación e inserción laboral correspondiente	225,4	211,7	177,7	21,1	21,0	19,5	-21,6	-13,7	-34,0	-8,7	-6,1	-16,1	42,16	42,45	38,24
Educación Secundaria Segunda etapa y formación e inserción laboral correspondiente	395,8	370,3	308,2	37,1	36,7	33,7	-24,4	-25,5	-62,1	-5,8	-6,4	-16,8	53,14	50,22	48,05
Formación e inserción laboral con título de secundaria (2ª etapa)	0,0	0,0	0,0	0,0	0,0	0,0	-0,5	0,0	0,0						
Educación superior, excepto doctorado	285,5	271,0	264,3	26,8	26,8	28,9	-16,6	-14,5	-6,7	-5,5	-5,1	-2,5	57,96	57,51	56,94
Doctorado	3,7	4,4	4,7	0,3	0,4	0,5	2,1	0,7	0,3	131,3	18,9	6,8	46,25	53,66	92,16

(\*) Los datos 2002/2013 corresponden a la serie revisada incorporando la nueva base poblacional de la EPA actualizada con las nuevas estimaciones de población y hogares derivadas del Censo de Población y Viviendas de 2011, en sustitución de la basada en el Censo 2001.

FUENTE: INE. EPA

A-INF TRIM\6.7.OCUNESX-EXTRANJ



6.7 BIS.- OCUPADOS "EXTRANJEROS" SEGÚN NIVEL DE ESTUDIOS Y SEXO

	CIFRAS ABSOLUTAS			DISTRIBUCIONES PORCENTUALES			VARIACIONES		VARIACIONES ANUALES				TASAS DE OCUPACIÓN		
	T.IV.14	T.IV.15	T.IV.16	T.IV.14	T.IV.15	T.IV.16	T.IV.16 - T.III.16		Miles		%		T.IV.14	T.IV.15	T.IV.16
							Miles	%	T.IV.15	T.IV.16	T.IV.15	T.IV.16			
<b>AMBOS SEXOS</b>	<b>1.865,1</b>	<b>1.948,7</b>	<b>2.008,3</b>	<b>100,0</b>	<b>100,0</b>	<b>100,0</b>	<b>-3,9</b>	<b>1,5</b>	<b>83,6</b>	<b>59,6</b>	<b>4,5</b>	<b>3,1</b>	<b>49,34</b>	<b>52,46</b>	<b>54,20</b>
Analfabetos	22,5	31,5	24,9	1,2	1,6	1,2	-1,3	-10,9	9,0	-6,6	40,0	-21,0	23,34	33,12	28,36
Estudios primarios incompletos	55,0	73,1	62,8	2,9	3,8	3,1	-7,4	-3,2	18,1	-10,3	32,9	-14,1	32,09	44,12	45,97
Educación primaria	229,8	226,8	243,3	12,3	11,6	12,1	-6,9	-4,5	-3,0	16,5	-1,3	7,3	41,89	43,81	45,12
Primera etapa de educación secundaria y similar	395,0	448,5	477,5	21,2	23,0	23,8	13,1	5,0	53,5	29,0	13,5	6,5	41,35	46,24	48,86
Segunda etapa de educación secundaria, con orientación general	513,3	529,3	548,7	27,5	27,2	27,3	-3,4	0,9	16,0	19,4	3,1	3,7	56,45	57,95	59,94
Segunda etapa de educación secundaria con orientación profesional (incluye educación postsecundaria no superior)	113,8	126,3	131,8	6,1	6,5	6,6	9,2	4,2	12,5	5,5	11,0	4,4	55,57	55,76	59,75
Educación superior	535,7	513,2	519,4	28,7	26,3	25,9	-7,1	3,0	-22,5	6,2	-4,2	1,2	59,92	62,10	62,69
<b>VARONES</b>	<b>961,3</b>	<b>1.040,3</b>	<b>1.073,5</b>	<b>100,0</b>	<b>100,0</b>	<b>100,0</b>	<b>-7,5</b>	<b>2,6</b>	<b>79,0</b>	<b>33,2</b>	<b>8,2</b>	<b>3,2</b>	<b>53,18</b>	<b>58,15</b>	<b>61,13</b>
Analfabetos	14,3	22,6	15,2	1,5	2,2	1,4	-2,5	2,3	8,3	-7,4	58,0	-32,7	36,29	56,78	47,80
Estudios primarios incompletos	41,2	49,2	44,6	4,3	4,7	4,2	-4,3	-1,6	8,0	-4,6	19,4	-9,3	45,73	52,73	58,22
Educación primaria	125,0	138,4	147,8	13,0	13,3	13,8	-3,5	-3,1	13,4	9,4	10,7	6,8	46,49	51,51	55,13
Primera etapa de educación secundaria y similar	208,9	236,1	271,8	21,7	22,7	25,3	11,7	8,3	27,2	35,7	13,0	15,1	45,26	50,02	55,00
Segunda etapa de educación secundaria, con orientación general	259,1	282,5	275,7	27,0	27,2	25,7	-4,8	1,1	23,4	-6,8	9,0	-2,4	60,59	65,44	68,07
Segunda etapa de educación secundaria con orientación profesional (incluye educación postsecundaria no superior)	62,1	67,7	66,0	6,5	6,5	6,1	1,0	4,3	5,6	-1,7	9,0	-2,5	57,61	59,02	60,49
Educación superior	250,7	243,9	252,4	26,1	23,4	23,5	-5,1	2,7	-6,8	8,5	-2,7	3,5	60,79	66,15	67,98
<b>MUJERES</b>	<b>903,8</b>	<b>908,4</b>	<b>934,8</b>	<b>100,0</b>	<b>100,0</b>	<b>100,0</b>	<b>3,6</b>	<b>0,2</b>	<b>4,6</b>	<b>26,4</b>	<b>0,5</b>	<b>2,9</b>	<b>45,83</b>	<b>47,17</b>	<b>47,96</b>
Analfabetos	8,2	9,0	9,7	0,9	1,0	1,0	1,1	-29,5	0,8	0,7	9,8	7,8	14,36	16,27	17,32
Estudios primarios incompletos	13,8	23,9	18,2	1,5	2,6	1,9	-3,1	-6,6	10,1	-5,7	73,2	-23,8	16,95	33,01	30,33
Educación primaria	104,8	88,4	95,5	11,6	9,7	10,2	-3,3	-6,9	-16,4	7,1	-15,6	8,0	37,47	35,49	35,24
Primera etapa de educación secundaria y similar	186,1	212,4	205,7	20,6	23,4	22,0	1,4	1,0	26,3	-6,7	14,1	-3,2	37,69	42,66	42,58
Segunda etapa de educación secundaria, con orientación general	254,2	246,8	272,9	28,1	27,2	29,2	1,3	0,6	-7,4	26,1	-2,9	10,6	52,77	51,24	53,48
Segunda etapa de educación secundaria con orientación profesional (incluye educación postsecundaria no superior)	51,7	58,5	65,8	5,7	6,4	7,0	8,2	4,0	6,8	7,3	13,2	12,5	53,35	52,33	59,01
Educación superior	285,0	269,3	267,0	31,5	29,6	28,6	-2,1	3,3	-15,7	-2,3	-5,5	-0,9	59,18	58,84	58,40

FUENTE: INE. EPA

A-INF TRIM(6.7\_OCUNESX-EXTRANJ)

## 6.8.- OCUPADOS "EXTRANJEROS" POR SECTORES DE ACTIVIDAD

PERIODO	TOTAL	AGRARIO	NO AGRARIO			AGRARIO	NO AGRARIO					
			TOTAL	INDUSTRIA	CONSTRUCCIÓN		SERVICIOS	TOTAL	INDUSTRIA	CONSTRUCCIÓN	SERVICIOS	
<b>Valores del periodo</b>												
<b>En miles</b>					<b>En porcentaje del empleo total</b>							
1998	221,5	19,9	201,6	27,0	22,2	152,5	8,99	91,04	12,19	10,00	68,84	
1999	317,8	28,8	289,0	39,2	30,6	219,1	9,07	90,93	12,34	9,64	68,95	
2000	454,2	38,3	415,8	55,6	56,6	303,6	8,44	91,55	12,24	12,47	66,84	
2001	682,8	62,1	620,8	77,0	104,2	439,6	9,09	90,92	11,28	15,26	64,38	
2002	1.054,8	85,6	969,3	135,2	172,6	661,6	8,24	91,76	12,71	16,32	62,73	
2003	1.386,5	111,5	1.275,0	178,0	256,0	841,0	8,03	91,98	12,86	18,47	60,64	
2004	1.702,7	133,0	1.569,7	211,8	364,7	993,3	7,84	92,16	12,45	21,32	58,38	
2005	2.104,8	157,7	1.947,1	263,5	448,8	1.234,8	7,49	92,51	12,52	21,32	58,67	
2006	2.408,4	152,6	2.255,8	284,8	539,9	1.431,1	6,34	93,67	11,83	22,42	59,42	
2007	2.724,7	166,7	2.558,0	290,0	644,2	1.623,9	6,12	93,88	10,64	23,64	59,60	
2008 CNAE-1993	2.837,7	170,4	2.667,2	330,2	583,6	1.753,5	6,01	93,99	11,63	20,57	61,79	
2008 CNAE-2009	2.837,7	152,8	2.684,9	328,7	588,0	1.768,2	5,39	94,61	11,58	20,70	62,33	
2009	2.543,0	155,7	2.387,2	257,5	384,6	1.745,1	6,12	93,88	10,12	15,11	68,64	
2010	2.450,3	157,9	2.292,5	224,7	317,5	1.750,3	6,45	93,55	9,18	12,95	71,43	
2011	2.299,6	157,2	2.142,5	204,1	250,6	1.687,7	6,85	93,15	8,87	10,87	73,40	
2012	2.106,8	165,3	1.941,5	176,3	174,0	1.591,3	7,85	92,15	8,36	8,26	75,53	
2013	1.925,7	151,4	1.774,3	169,7	145,0	1.459,6	7,87	92,13	8,82	7,52	75,79	
2014	1.844,7	138,4	1.706,3	164,0	132,1	1.410,2	7,52	92,47	8,89	7,16	76,43	
2015	1.908,5	157,1	1.751,4	168,9	144,6	1.437,9	8,23	91,77	8,85	7,58	75,35	
2016	1.980,6	168,6	1.812,0	170,4	163,4	1.478,2	8,52	91,48	8,61	8,25	74,63	
2014	IV Trim.	1.865,1	131,2	1.733,8	172,5	131,6	1.429,7	7,03	92,96	9,25	7,06	76,66
2015	I Trim.	1.837,1	141,3	1.695,8	167,8	137,0	1.391,0	7,69	92,31	9,13	7,46	75,72
	II Trim.	1.909,2	163,8	1.745,4	161,7	150,7	1.433,0	8,58	91,42	8,47	7,89	75,06
	III Trim.	1.939,0	160,8	1.778,2	176,9	143,4	1.457,9	8,29	91,71	9,12	7,40	75,19
	IV Trim.	1.948,7	162,6	1.786,0	169,1	147,2	1.469,7	8,34	91,65	8,68	7,55	75,42
2016	I Trim.	1.919,3	168,4	1.750,8	173,8	156,9	1.420,1	8,77	91,22	9,06	8,17	73,99
	II Trim.	1.982,5	172,5	1.810,0	167,2	161,1	1.481,7	8,70	91,30	8,43	8,13	74,74
	III Trim.	2.012,2	161,0	1.851,3	163,8	171,3	1.516,2	8,00	92,00	8,14	8,51	75,35
	IV Trim.	2.008,3	172,4	1.835,9	176,7	164,4	1.494,8	8,58	91,42	8,80	8,19	74,43
<b>Variaciones con respecto al trimestre anterior</b>												
<b>En miles</b>					<b>En puntos porcentuales</b>							
2015	IV Trim.	9,7	1,8	7,8	-7,8	3,8	11,8					
2016	I Trim.	-29,4	5,8	-35,2	4,7	9,7	-49,6					
	II Trim.	63,2	4,1	59,2	-6,6	4,2	61,6					
	III Trim.	29,7	-11,5	41,3	-3,4	10,2	34,5					
	IV Trim.	-3,9	11,4	-15,4	12,9	-6,9	-21,4					
2015	IV Trim.	0,5	1,1	0,4	-4,4	2,6	0,8	0,05	-0,06	-0,45	0,16	0,23
2016	I Trim.	-1,5	3,6	-2,0	2,8	6,6	-3,4	0,43	-0,43	0,38	0,62	-1,43
	II Trim.	3,3	2,4	3,4	-3,8	2,7	4,3	-0,07	0,08	-0,62	-0,05	0,75
	III Trim.	1,5	-6,7	2,3	-2,0	6,3	2,3	-0,70	0,70	-0,29	0,39	0,61
	IV Trim.	-0,2	7,1	-0,8	7,9	-4,0	-1,4	0,58	-0,59	0,66	-0,33	-0,92
<b>Variaciones con respecto a igual periodo del año anterior</b>												
<b>En miles</b>					<b>En puntos porcentuales</b>							
2003	331,6	25,9	305,7	42,8	83,5	179,4						
2004	316,2	21,5	294,7	33,8	108,7	152,3						
2005	402,1	24,7	377,4	51,7	84,1	241,6						
2006	303,6	-5,1	308,8	21,4	91,1	196,3						
2007	316,3	14,1	302,2	5,1	104,2	192,8						
2008 CNAE-1993	113,0	3,8	109,2	40,2	-60,6	129,6						
2009	-294,8	2,8	-297,7	-71,2	-203,5	-23,1						
2010	-92,6	2,3	-94,8	-32,8	-67,1	5,2						
2011	-150,7	-0,7	-150,0	-20,6	-66,9	-62,6						
2012	-192,9	8,1	-200,9	-27,9	-76,6	-96,5						
2013	-181,1	-13,8	-167,3	-6,6	-29,1	-131,7						
2014	-81,0	-13,0	-68,0	-5,7	-12,9	-49,4						
2015	63,8	18,7	45,1	4,9	12,5	27,7						
2016	72,1	11,5	60,7	1,5	18,9	40,3						
2014	IV Trim.	4,6	-33,5	38,0	1,1	0,2	36,7					
2015	I Trim.	61,2	-20,7	81,9	18,2	7,8	55,9					
	II Trim.	41,2	15,0	26,1	1,5	25,3	-0,7					
	III Trim.	69,2	49,2	20,2	3,1	1,4	15,7					
	IV Trim.	83,6	31,4	52,2	-3,4	15,6	40,0					
2016	I Trim.	82,2	27,1	55,0	6,0	19,9	29,1					
	II Trim.	73,3	8,7	64,6	5,5	10,4	48,7					
	III Trim.	73,2	0,2	73,1	-13,1	27,9	58,3					
	IV Trim.	59,6	9,8	49,9	7,6	17,2	25,1					
2003	31,4	30,2	31,5	31,7	48,4	27,1	-0,22	0,21	0,15	2,15	-2,08	
2004	22,8	19,3	23,1	19,0	42,4	18,1	-0,18	0,18	-0,42	2,86	-2,26	
2005	23,6	18,6	24,0	24,4	23,1	24,3	-0,35	0,35	0,07	0,00	0,28	
2006	14,4	-3,2	15,9	8,1	20,3	15,9	-1,16	1,16	-0,69	1,10	0,75	
2007	13,1	9,2	13,4	1,8	19,3	13,5	-0,22	0,22	-1,18	1,22	0,18	
2008 CNAE-1993	4,1	2,2	4,3	13,9	-9,4	8,0	-0,11	0,11	0,99	-3,08	2,19	
2009	-10,4	1,8	-11,1	-21,6	-34,6	-1,3	0,73	-0,74	-1,46	-5,59	6,31	
2010	-3,6	1,4	-4,0	-12,7	-17,5	0,3	0,33	-0,32	-0,94	-2,16	2,78	
2011	-6,2	-0,5	-6,5	-9,2	-21,1	-3,6	0,40	-0,40	-0,30	-2,08	1,98	
2012	-8,4	5,1	-9,4	-13,7	-30,6	-5,7	1,00	-1,00	-0,51	-2,62	2,12	
2013	-8,6	-8,4	-8,6	-3,7	-16,7	-8,3	0,02	-0,02	0,45	-0,74	0,27	
2014	-4,2	-8,6	-3,8	-3,3	-8,9	-3,4	-0,35	0,34	0,07	-0,36	0,63	
2015	3,5	13,5	2,6	3,0	9,5	2,0	0,70	-0,70	-0,03	0,42	-1,08	
2016	3,8	7,3	3,5	0,9	13,0	2,8	0,29	-0,29	-0,24	0,67	-0,72	
2014	IV Trim.	0,2	-20,3	2,2	0,6	0,2	2,6	-1,82	1,81	0,04	-0,01	1,78
2015	I Trim.	3,4	-12,8	5,1	12,2	6,0	4,2	-1,43	1,43	0,71	0,18	0,54
	II Trim.	2,2	10,1	1,5	0,9	20,2	0,0	0,61	-0,62	-0,11	1,18	-1,69
	III Trim.	3,7	44,1	1,1	1,8	1,0	1,1	2,32	-2,31	-0,17	-0,20	-1,94
	IV Trim.	4,5	23,9	3,0	-2,0	11,9	2,8	1,31	-1,31	-0,57	0,50	-1,24
2016	I Trim.	4,5	19,2	3,2	3,6	14,5	2,1	1,08	-1,09	-0,08	0,72	-1,73
	II Trim.	3,8	5,3	3,7	3,4	6,9	3,4	0,12	-0,12	-0,04	0,23	-0,32
	III Trim.	3,8	0,1	4,1	-7,4	19,5	4,0	-0,29	0,30	-0,98	1,12	0,16
	IV Trim.	3,1	6,0	2,8	4,5	11,7	1,7	0,24	-0,24	0,12	0,63	-0,99

(\*) Los datos 2002/2013 corresponden a la serie revisada incorporando la nueva base poblacional de la EPA actualizada con las nuevas estimaciones de población y hogares derivadas del Censo de Población y Viviendas de 2011, en sustitución de la basada en el Censo 2001.

FUENTE: INE. EPA

A-INF TRIM\6.8.OCUSEAC-EXTRANI.xls

6.9.- OCUPADOS "EXTRANJEROS" POR TIEMPO DE RESIDENCIA EN ESPAÑA

PERIODO	Total	Menos de 1 año	1 año	2 años	3 años	De 4 a 6 años	7 años y más
<b>Valores absolutos en miles</b>							
1998	221,5	3,7	12,0	18,3	17,7	42,1	127,7
1999	317,8	13,7	15,3	29,1	26,7	59,2	173,8
2000	454,2	62,2	38,7	47,3	38,0	74,8	193,2
2001	682,8	149,6	99,8	87,2	47,2	97,1	201,9
2002	1.054,8	177,6	129,3	203,0	129,9	161,5	253,6
2003	1.386,5	152,8	155,9	260,4	240,6	271,8	305,0
2004	1.702,7	143,8	156,5	280,8	333,7	461,1	326,8
2005	2.104,8	82,3	185,9	267,2	327,0	786,5	455,8
2006	2.408,4	125,7	180,7	236,3	311,7	977,5	576,6
2007	2.724,7	144,4	216,9	230,4	305,7	987,5	839,9
2008	2.837,7	101,6	215,9	223,9	270,4	967,1	1.058,8
2009	2.543,0	54,0	153,8	208,9	213,9	734,1	1.178,2
2010	2.450,3	20,8	92,2	173,5	248,2	677,1	1.238,6
2011	2.299,6	25,3	52,6	84,6	165,1	692,8	1.279,3
2012	2.106,8	13,6	39,0	54,5	87,5	574,2	1.338,1
2013	1.925,7	11,1	30,3	37,8	54,1	429,7	1.362,7
2014	1.844,7	21,2	30,2	40,1	46,8	276,9	1.429,5
2015	1.908,5	21,7	39,8	36,0	56,3	195,5	1.559,3
2016	1.980,6	24,8	49,1	43,6	38,7	166,4	1.658,0
2014							
IV Trim.	1.865,1	25,3	30,8	40,8	45,7	224,9	1.497,5
2015							
I Trim.	1.837,1	22,9	39,7	34,5	62,2	193,1	1.484,7
II Trim.	1.909,2	20,6	40,5	33,7	57,5	195,7	1.561,2
III Trim.	1.939,0	22,7	37,1	33,5	54,4	200,7	1.590,6
IV Trim.	1.948,7	20,6	41,9	42,1	51,1	192,5	1.600,6
2016							
I Trim.	1.919,3	22,4	45,6	40,0	31,9	170,7	1.608,7
II Trim.	1.982,5	26,9	44,8	41,1	37,7	156,4	1.675,7
III Trim.	2.012,2	26,6	58,4	42,5	47,0	173,1	1.664,6
IV Trim.	2.008,3	23,2	47,6	50,7	38,2	165,5	1.683,1
<b>Variaciones con respecto al trimestre anterior en miles</b>							
2015							
IV Trim.	9,7	-2,1	4,8	8,6	-3,3	-8,2	10,0
2016							
I Trim.	-29,4	1,8	3,7	-2,1	-19,2	-21,8	8,1
II Trim.	63,2	4,5	-0,8	1,1	5,8	-14,3	67,0
III Trim.	29,7	-0,3	13,6	1,4	9,3	16,7	-11,1
IV Trim.	-3,9	-3,4	-10,8	8,2	-8,8	-7,6	18,5
<b>Variaciones con respecto al trimestre anterior en porcentaje</b>							
2015							
IV Trim.	0,5	-9,3	12,9	25,7	-6,1	-4,1	0,6
2016							
I Trim.	-1,5	8,7	8,8	-5,0	-37,6	-11,3	0,5
II Trim.	3,3	20,1	-1,8	2,8	18,2	-8,4	4,2
III Trim.	1,5	-1,1	30,4	3,4	24,7	10,7	-0,7
IV Trim.	-0,2	-12,8	-18,5	19,3	-18,7	-4,4	1,1
<b>Variaciones con respecto a igual periodo del año anterior en miles</b>							
2003	331,6	-24,8	26,7	57,4	110,7	110,3	51,4
2004	316,2	-8,9	0,6	20,4	93,1	189,3	21,8
2005	402,1	-61,6	29,4	-13,6	-6,6	325,5	129,0
2006	303,6	43,4	-5,2	-30,9	-15,4	191,0	120,7
2007	316,3	18,7	36,2	-5,9	-6,0	9,9	263,3
2008	113,0	-42,8	-1,0	-6,5	-35,3	-20,3	218,9
2009	-294,8	-47,7	-62,1	-15,0	-56,5	-233,0	119,5
2010	-92,6	-33,2	-61,6	-35,5	34,3	-57,1	60,4
2011	-150,7	4,4	-39,6	-88,9	-83,1	15,8	40,6
2012	-192,9	-11,7	-13,6	-30,2	-77,6	-118,6	58,8
2013	-181,1	-2,4	-8,8	-16,7	-33,4	-144,6	24,6
2014	-81,0	10,1	-0,1	2,3	-7,3	-152,8	66,8
2015	63,8	0,5	9,7	-4,2	9,6	-81,4	129,8
2016	72,1	3,1	9,3	7,6	-17,6	-29,1	98,8
2014							
IV Trim.	4,6	11,7	5,8	6,4	-11,5	-150,9	142,9
2015							
I Trim.	61,2	11,1	11,6	-6,2	15,6	-117,6	146,7
II Trim.	41,2	1,2	8,8	-4,7	14,1	-103,7	125,5
III Trim.	69,2	-5,7	7,1	-7,1	3,1	-71,9	143,7
IV Trim.	83,6	-4,7	11,1	1,3	5,4	-32,4	103,1
2016							
I Trim.	82,2	-0,5	5,9	5,5	-30,3	-22,4	124,0
II Trim.	73,3	6,3	4,3	7,4	-19,8	-39,3	114,5
III Trim.	73,2	3,9	21,3	9,0	-7,4	-27,6	74,0
IV Trim.	59,6	2,6	5,7	8,6	-12,9	-27,0	82,5
<b>Variaciones con respecto a igual periodo del año anterior en porcentajes</b>							
2003	31,4	-14,0	20,6	28,3	85,2	68,3	20,3
2004	22,8	-5,8	0,4	7,8	38,7	69,7	7,1
2005	23,6	-42,8	18,8	-4,9	-2,0	70,6	39,5
2006	14,4	52,8	-2,8	-11,6	-4,7	24,3	26,5
2007	13,1	14,9	20,0	-2,5	-1,9	1,0	45,7
2008	4,1	-29,6	-0,4	-2,8	-11,5	-2,1	26,1
2009	-10,4	-46,9	-28,8	-6,7	-20,9	-24,1	11,3
2010	-3,6	-61,4	-40,1	-17,0	16,0	-7,8	5,1
2011	-6,2	21,2	-43,0	-51,2	-33,5	2,3	3,3
2012	-8,4	-46,3	-25,8	-35,7	-47,0	-17,1	4,6
2013	-8,6	-17,9	-22,4	-30,6	-38,2	-25,2	1,8
2014	-4,2	90,8	-0,4	6,2	-13,5	-35,6	4,9
2015	3,5	2,2	32,0	-10,4	20,4	-29,4	9,1
2016	3,8	14,2	23,4	21,2	-31,3	-14,9	6,3
2014							
IV Trim.	0,2	86,0	23,2	18,6	-20,1	-40,2	10,5
2015							
I Trim.	3,4	94,1	41,3	-15,2	33,5	-37,9	11,0
II Trim.	2,2	6,2	27,8	-12,2	32,5	-34,6	8,7
III Trim.	3,7	-20,1	23,7	-17,5	6,0	-26,4	9,9
IV Trim.	4,5	-18,6	36,0	3,2	11,8	-14,4	6,9
2016							
I Trim.	4,5	-2,2	14,9	15,9	-48,7	-11,6	8,4
II Trim.	3,8	30,6	10,6	22,0	-34,4	-20,1	7,3
III Trim.	3,8	17,2	57,4	26,9	-13,6	-13,8	4,7
IV Trim.	3,1	12,6	13,6	20,4	-25,2	-14,0	5,2

(\*) Los datos 2002/2013 corresponden a la serie revisada incorporando la nueva base poblacional de la EPA actualizada con las nuevas estimaciones de población y hogares derivadas del Censo de Población y Viviendas de 2011, en sustitución de la basada en el Censo 2001.

FUENTE: INE. EPA

A-INF-TRIM(6.9-OCUP-T-RESIDENCIA-EXTRANJ)

## 6.10.- PARADOS "EXTRANJEROS" POR EDADES Y SEXO (\*) (\*\*)

PERIODO	AMBOS SEXOS				VARONES				MUJERES			
	Total	De 16 a 24	De 25 a 54	De 55 y más	Total	De 16 a 24	De 25 a 54	De 55 y más	Total	De 16 a 24	De 25 a 54	De 55 y más
<b>Valores absolutos en miles</b>												
1998	50,7	8,6	39,7	2,5	23,0	5,4	15,4	2,3	27,7	3,1	24,3	0,2
1999	52,7	13,8	36,3	2,6	25,4	7,6	15,9	2,0	27,4	6,3	20,5	0,7
2000	80,2	20,9	56,7	2,7	39,0	10,9	26,8	1,4	41,2	10,0	29,9	1,3
2001	117,4	30,6	81,7	5,2	58,4	15,5	41,3	1,6	58,9	15,1	40,3	3,5
2001	111,1	30,2	75,9	5,1	55,9	15,4	39,0	1,5	55,3	14,9	36,9	3,5
2002	178,5	46,2	125,2	7,0	89,9	22,0	64,7	3,2	88,6	24,2	60,5	3,8
2003	254,2	61,2	187,8	5,2	123,1	30,0	89,4	3,7	131,2	31,3	98,3	1,6
2004	267,8	59,4	203,6	4,7	128,7	30,4	95,9	2,5	139,0	29,1	107,7	2,2
2005	270,5	69,2	193,2	8,2	127,1	33,7	88,7	4,7	143,4	35,5	104,5	3,5
2006	321,2	68,3	241,3	11,7	142,8	29,2	106,5	7,1	178,3	39,1	134,7	4,5
2007	378,0	86,3	276,3	15,4	181,1	37,9	133,6	9,6	196,9	48,5	142,6	5,8
2008	599,4	126,5	451,6	21,3	331,0	66,4	253,8	10,8	268,4	60,1	197,9	10,5
2009	1.001,0	184,3	807,3	36,9	613,9	110,6	500,3	18,4	387,1	73,6	307,0	18,5
2010	1.047,5	166,3	871,0	46,0	609,8	93,7	504,7	31,4	437,7	72,6	366,4	14,7
2011	1.112,5	178,8	877,4	56,4	620,1	94,3	487,5	38,2	492,5	84,5	389,9	18,2
2012	1.182,1	184,1	941,5	56,6	658,6	95,3	530,3	33,1	523,6	88,9	411,2	23,5
2013	1.132,0	168,3	904,4	59,3	613,3	87,3	488,6	37,4	518,7	80,9	416,0	21,9
2014	971,9	140,6	763,7	67,6	521,1	79,2	394,4	47,6	450,7	61,4	369,3	20,1
2015	836,1	113,5	663,1	59,6	435,3	62,5	336,2	36,6	400,9	51,0	326,9	23,0
2016	719,2	102,3	565,4	51,5	356,5	53,8	289,9	31,6	362,7	48,5	315,9	19,9
2014												
IV Trim.	927,9	125,5	741,7	60,7	498,5	64,6	388,9	45,0	429,4	60,7	353,1	15,6
2015												
I Trim.	931,6	127,5	739,8	64,3	494,4	70,5	379,9	44,0	437,2	56,9	360,0	20,3
II Trim.	851,2	116,4	674,5	60,4	433,8	57,0	342,6	34,2	417,5	59,4	331,8	26,2
III Trim.	789,6	107,4	621,7	60,5	420,6	61,2	323,9	35,5	369,0	46,2	297,8	25,0
IV Trim.	772,0	102,7	616,3	53,2	392,3	61,4	298,3	32,6	379,8	41,3	317,9	20,5
2016												
I Trim.	811,8	108,9	648,2	54,7	395,5	55,3	381,7	33,3	416,3	53,6	428,2	21,4
II Trim.	744,8	121,0	571,3	52,5	375,0	62,7	277,5	34,8	369,8	58,4	293,6	17,7
III Trim.	662,8	89,6	522,8	50,4	332,2	46,2	256,9	29,1	330,6	43,4	265,9	21,3
IV Trim.	657,4	89,7	519,4	48,3	323,4	51,0	243,5	29,0	334,0	38,7	276,0	19,3
<b>Variaciones con respecto al trimestre anterior en miles</b>												
2015												
IV Trim.	-17,6	-4,7	-5,4	-7,3	-28,3	0,2	-25,6	-2,9	10,8	-4,9	20,1	-4,5
2016												
I Trim.	39,8	6,2	31,9	1,5	3,2	-6,1	83,4	0,7	36,5	12,3	110,3	0,9
II Trim.	-67,0	12,1	-76,9	-2,2	-20,5	7,4	-104,2	1,5	-46,5	4,8	-134,6	-3,7
III Trim.	-82,0	-31,4	-48,5	-2,1	-42,8	-16,5	-20,6	-5,7	-39,2	-15,0	-27,7	3,6
IV Trim.	-5,4	0,1	-3,4	-2,1	-8,8	4,8	-13,4	-0,1	3,4	-4,7	10,1	-2,0
<b>Variaciones con respecto al trimestre anterior en porcentaje</b>												
2015												
IV Trim.	-2,2	-4,4	-0,9	-12,1	-6,7	0,3	-7,9	-8,2	2,9	-10,6	6,7	-18,0
2016												
I Trim.	5,2	6,0	5,2	2,8	0,8	-9,9	28,0	2,1	9,6	29,8	34,7	4,4
II Trim.	-8,3	11,1	-11,9	-4,0	-5,2	13,4	-27,3	4,5	-11,2	9,0	-31,4	-17,3
III Trim.	-11,0	-26,0	-8,5	-4,0	-11,4	-26,3	-7,4	-16,4	-10,6	-25,7	-9,4	20,3
IV Trim.	-0,8	0,1	-0,7	-4,2	-2,6	10,4	-5,2	-0,3	1,0	-10,8	3,8	-9,4
<b>Variaciones con respecto a igual periodo del año anterior en miles</b>												
2003	75,7	15,0	62,6	-1,8	33,2	7,9	24,7	0,6	42,6	7,1	37,8	-2,2
2004	13,5	-1,8	15,8	-0,5	5,6	0,4	6,5	-1,3	7,9	-2,2	9,4	0,6
2005	2,8	9,7	-10,4	3,5	-1,6	3,3	-7,2	2,2	4,4	6,4	-3,2	1,3
2006	50,7	-0,9	48,1	3,5	15,7	-4,5	17,8	2,4	34,9	3,6	30,2	1,0
2007	56,8	18,0	35,0	3,8	38,3	8,7	27,1	2,5	18,6	9,4	7,8	1,3
2008	221,4	40,2	175,4	5,9	149,9	28,5	120,2	1,2	71,5	11,6	55,3	4,6
2009	401,7	57,8	355,7	15,6	283,0	44,2	246,5	7,7	118,7	13,5	109,1	8,0
2010	46,5	-17,9	63,7	9,1	-4,1	-16,9	4,3	12,9	50,6	-0,9	59,4	-3,8
2011	65,0	12,5	6,4	10,3	10,2	0,6	-17,1	6,9	54,8	11,9	23,5	3,5
2012	69,6	5,3	64,1	0,2	38,5	0,9	42,8	-5,2	31,1	4,4	21,3	5,4
2013	-50,1	-15,9	-37,0	2,8	-45,3	-7,9	-41,7	4,4	-4,8	-8,0	4,8	-1,6
2014	-160,2	-27,7	-140,8	8,3	-92,2	-8,2	-94,2	10,2	-68,0	-19,5	-46,7	-1,8
2015	-135,8	-27,1	-100,6	-8,0	-85,9	-16,6	-58,2	-11,0	-49,9	-10,4	-42,4	3,0
2016	-116,9	-11,2	-97,6	-8,1	-78,8	-8,7	-46,3	-5,0	-38,2	-2,4	-11,0	-3,1
2014												
IV Trim.	-139,2	-36,8	-110,1	7,7	-68,2	-20,6	-55,4	7,8	-71,0	-16,2	-54,6	-0,2
2015												
I Trim.	-144,2	-37,6	-103,6	-3,0	-84,1	-22,7	-60,7	-0,7	-60,1	-15,0	-42,8	-2,3
II Trim.	-117,1	-20,6	-79,0	-17,4	-84,1	-20,1	-46,4	-17,6	-32,8	-0,5	-32,5	0,1
III Trim.	-125,8	-27,3	-94,3	-4,2	-69,0	-20,5	-35,3	-13,2	-56,9	-6,8	-59,2	9,1
IV Trim.	-155,9	-22,8	-125,4	-7,5	-106,2	-3,2	-90,6	-12,4	-49,6	-19,4	-35,2	4,9
2016												
I Trim.	-119,8	-18,6	-91,6	-9,6	-98,9	-15,2	1,8	-10,7	-20,9	-3,3	68,2	1,1
II Trim.	-106,4	4,6	-103,2	-7,9	-58,8	5,7	-65,1	0,6	-47,7	-1,0	-38,2	-8,5
III Trim.	-126,8	-17,8	-98,9	-10,1	-88,4	-15,0	-67,0	-6,4	-38,4	-2,8	-31,9	-3,7
IV Trim.	-114,6	-13,0	-96,9	-4,9	-68,9	-10,4	-54,8	-3,6	-45,8	-2,6	-41,9	-1,2
<b>Variaciones con respecto a igual periodo del año anterior en porcentajes</b>												
2003	42,4	32,4	50,0	-25,6	36,9	36,0	38,2	17,3	48,1	29,1	62,4	-58,6
2004	5,3	-2,9	8,4	-9,6	4,6	1,4	7,2	-34,2	6,0	-7,0	9,6	39,7
2005	1,0	16,4	-5,1	73,5	-1,3	11,0	-7,5	90,8	3,2	21,9	-3,0	59,1
2006	18,7	-1,3	24,9	42,1	12,4	-13,4	20,1	51,9	24,3	10,2	29,0	29,3
2007	17,7	26,4	14,5	32,4	26,8	29,6	25,4	35,2	10,4	24,1	5,8	28,7
2008	58,6	46,5	63,5	38,1	82,8	75,4	90,0	12,0	36,3	23,9	38,8	79,4
2009	67,0	45,7	78,8	73,1	85,5	66,6	97,1	71,4	44,2	22,5	55,1	76,6
2010	4,6	-9,7	7,9	24,8	-0,7	-15,3	0,9	70,1	13,1	-1,3	19,4	-20,6
2011	6,2	7,5	0,7	22,4	1,7	0,6	-3,4	21,9	12,5	16,3	6,4	23,9
2012	6,3	3,0	7,3	0,4	6,2	1,0	8,8	-13,5	6,3	5,2	5,5	29,5
2013	-4,2	-8,6	-3,9	4,9	-6,9	-8,3	-7,9	13,2	-0,9	-9,1	1,2	-6,9
2014	-14,1	-16,4	-15,6	14,0	-15,0	-9,4	-19,3	27,1	-13,1	-24,1	-11,2	-8,3
2015	-14,0	-19,3	-13,2	-11,9	-16,5	-21,0	-14,8	-23,1	-11,1	-17,0	-11,5	14,7
2016	-14,0	-9,9	-14,7	-13,6	-18,1	-14,0	-13,8	-13,7	-9,5	-4,8	-3,4	-13,4
2014												
IV Trim.	-13,0	-22,7	-12,9	14,5	-12,0	-24,2	-12,5	21,0	-14,2	-21,1	-13,4	-1,3
2015												
I Trim.	-13,4	-22,8	-12,3	-4,5	-14,5	-24,4	-13,8	-1,6	-12,1	-20,9	-10,6	-10,2
II Trim.	-12,1	-15,0	-10,5	-22,4	-16,2	-26,1	-11,9	-34,0	-7,3	-0,8	-8,9	0,4
III Trim.	-13,7	-20,3	-13,2	-6,5	-14,1	-25,1	-9,8	-27,1	-13,4	-12,8	-16,6	57,2
IV Trim.	-16,8	-18,2	-16,9	-12,4	-21,3	-5,0	-23,3	-27,6	-11,6	-32,0	-10,0	31,4
2016												

**6.11.- TASAS DE PARO "EXTRANJEROS" POR EDADES Y SEXO (\*) (\*\*)**

PERIODO	AMBOS SEXOS				VARONES				MUJERES			
	Total	De 16 a 24	De 25 a 54	De 55 y más	Total	De 16 a 24	De 25 a 54	De 55 y más	Total	De 16 a 24	De 25 a 54	De 55 y más
<b>Valores de las tasas en porcentaje</b>												
1998	18,64	33,66	17,25	14,88	13,94	36,26	11,25	16,61	25,86	29,41	26,01	7,63
1999	14,22	31,19	11,95	11,63	11,95	31,14	9,19	12,68	17,29	31,34	15,57	9,63
2000	15,01	27,59	13,19	9,34	12,65	25,66	10,67	9,12	18,23	29,92	16,69	9,59
2001	14,67	24,14	12,75	15,75	12,23	23,16	10,57	8,08	18,28	25,23	16,16	27,01
2001	14,00	23,91	11,95	15,43	11,75	23,05	10,04	7,51	17,34	24,92	15,00	27,01
2002	14,47	23,50	12,58	17,06	12,89	21,32	11,42	11,59	16,52	25,94	14,11	27,69
2003	15,49	24,43	14,01	10,40	13,07	22,95	11,56	9,76	18,77	26,06	17,35	12,99
2004	13,59	23,14	12,26	8,90	11,28	21,63	9,91	7,45	16,76	24,98	15,55	10,92
2005	11,39	19,55	9,94	10,43	9,48	16,90	8,10	10,00	13,86	23,01	12,31	10,99
2006	11,77	17,75	10,74	11,92	9,36	14,61	8,40	12,26	14,81	21,14	13,76	11,38
2007	12,18	20,75	10,73	13,78	10,52	17,75	9,27	14,17	14,26	23,91	12,57	13,16
2008	17,44	27,53	15,90	15,43	17,28	26,76	15,98	13,59	17,64	28,44	15,81	17,76
2009	28,25	42,00	26,99	26,11	31,35	46,18	30,14	24,79	24,41	36,94	23,05	27,58
2010	29,95	43,44	29,01	31,02	32,38	47,12	31,17	36,80	27,11	39,46	26,48	23,21
2011	32,60	49,16	30,54	32,15	34,52	52,45	32,17	37,85	30,48	45,93	28,71	24,43
2012	35,94	56,55	33,89	30,45	38,24	58,97	36,43	31,48	33,42	54,17	31,10	29,10
2013	37,02	58,95	35,01	31,42	38,70	58,69	36,53	38,00	35,22	59,20	33,39	24,20
2014	34,50	56,50	32,22	34,28	35,37	55,99	32,14	45,42	33,56	57,13	32,30	21,66
2015	30,46	47,80	28,80	29,09	30,40	48,71	28,02	35,31	30,54	46,71	29,65	22,70
2016	26,64	45,56	24,77	26,74	25,20	44,82	23,81	32,85	28,23	46,42	28,58	20,66
2014												
IV Trim.	33,22	49,37	31,78	29,61	34,15	47,64	32,02	41,02	32,21	51,22	31,54	16,37
2015												
I Trim.	33,65	54,91	31,81	30,47	34,46	58,55	31,49	40,67	32,78	50,89	32,17	19,75
II Trim.	30,84	49,34	29,19	28,26	30,50	48,31	28,63	31,84	31,20	50,38	29,78	24,65
III Trim.	28,94	43,82	27,26	29,85	29,25	45,60	26,95	34,91	28,59	41,66	27,60	24,75
IV Trim.	28,38	43,42	26,89	27,68	27,38	43,61	24,97	33,61	29,48	43,16	28,97	21,56
2016												
I Trim.	29,72	46,18	28,04	29,76	27,82	43,10	29,87	36,92	31,79	49,86	35,82	22,86
II Trim.	27,31	49,90	24,96	26,81	26,25	48,98	23,16	34,08	28,47	51,00	26,92	18,91
III Trim.	24,78	40,97	23,12	25,90	23,51	40,49	21,40	29,57	26,20	41,49	25,06	22,14
IV Trim.	24,66	44,58	22,90	24,66	23,15	46,49	20,40	31,02	26,32	42,30	25,68	18,85
<b>Variaciones con respecto al trimestre anterior en puntos porcentuales</b>												
2015												
IV Trim.	-0,56	-0,39	-0,37	-2,17	-1,87	-2,00	-1,98	-1,30	0,89	1,50	1,37	-3,20
2016												
I Trim.	1,35	2,76	1,16	2,08	0,44	-0,51	4,90	3,31	2,31	6,70	6,85	1,31
II Trim.	-2,42	3,71	-3,08	-2,95	-1,57	5,88	-6,71	-2,83	-3,32	1,14	-8,90	-3,95
III Trim.	-2,53	-8,93	-1,84	-0,91	-2,74	-8,49	-1,76	-4,51	-2,27	-9,51	-1,86	3,23
IV Trim.	-0,12	3,61	-0,22	-1,24	-0,36	6,00	-1,00	1,44	0,12	0,80	0,62	-3,29
<b>Variaciones con respecto a igual periodo del año anterior en puntos porcentuales</b>												
2003	1,02	0,93	1,43	-6,66	0,18	1,63	0,14	-1,82	2,25	0,11	3,24	-14,70
2004	-1,91	-1,29	-1,75	-1,50	-1,79	-1,32	-1,65	-2,32	-2,01	-1,08	-1,80	-2,07
2005	-2,20	-3,58	-2,32	1,53	-1,80	-4,73	-1,81	2,55	-2,90	-1,97	-3,24	0,07
2006	0,38	-1,81	0,79	1,50	-0,12	-2,29	0,30	2,26	0,95	-1,87	1,45	0,39
2007	0,41	3,00	-0,01	1,85	1,16	3,14	0,87	1,92	-0,55	2,76	-1,18	1,79
2008	5,26	6,79	5,17	1,66	6,76	9,00	6,71	-0,59	3,38	4,53	3,24	4,59
2009	10,81	14,47	11,08	10,67	14,07	19,43	14,16	11,20	6,77	8,50	7,24	9,82
2010	1,70	1,43	2,02	4,92	1,03	0,93	1,03	12,01	2,70	2,52	3,43	-4,37
2011	2,66	5,72	1,53	1,12	2,14	5,33	1,00	1,05	3,37	6,46	2,23	1,22
2012	3,34	7,39	3,36	-1,70	3,72	6,52	4,26	-6,36	2,94	8,25	2,39	4,67
2013	1,08	2,41	1,11	0,97	0,46	-0,28	0,10	6,51	1,80	5,02	2,29	-4,90
2014	-2,52	-2,46	-2,79	2,86	-3,33	-2,70	-4,39	7,42	-1,66	-2,07	-1,09	-2,55
2015	-4,04	-8,69	-3,42	-5,19	-4,97	-7,27	-4,12	-10,10	-3,02	-10,42	-2,65	1,05
2016	-3,82	-2,25	-4,03	-2,35	-5,20	-3,89	-4,21	-2,47	-2,31	-0,29	-1,07	-2,05
2014												
IV Trim.	-3,23	-10,90	-2,60	0,30	-3,29	-12,32	-2,57	-1,74	-3,18	-9,28	-2,63	-0,47
2015												
I Trim.	-4,08	-8,79	-3,22	-5,92	-4,71	-4,33	-4,16	-7,30	-3,40	-13,88	-2,21	-4,90
II Trim.	-3,30	-10,09	-2,17	-10,02	-4,37	-10,96	-2,62	-15,08	-2,13	-9,28	-1,68	-3,48
III Trim.	-3,93	-9,76	-3,37	-3,15	-4,02	-8,29	-2,63	-11,25	-3,83	-11,45	-4,17	7,18
IV Trim.	-4,85	-5,95	-4,89	-1,93	-6,76	-4,03	-7,05	-7,41	-2,73	-8,07	-2,57	5,19
2016												
I Trim.	-3,92	-8,73	-3,77	-0,71	-6,63	-15,45	-1,62	-3,75	-0,99	-1,03	3,66	3,12
II Trim.	-3,53	0,55	-4,23	-1,45	-4,25	0,68	-5,47	2,24	-2,72	0,62	-2,86	-5,74
III Trim.	-4,16	-2,85	-4,14	-3,95	-5,74	-5,11	-5,55	-5,33	-2,39	-0,17	-2,54	-2,61
IV Trim.	-3,71	1,16	-3,99	-3,02	-4,23	2,88	-4,57	-2,59	-3,16	-0,86	-3,29	-2,71

(\*) Los datos referidos a 2001 se han obtenido sin aplicar y aplicando la nueva definición de paro, datos sin sombrear y sombreados, respectivamente.

(\*\*) Los datos 2002/2013 corresponden a la serie revisada incorporando la nueva base poblacional de la EPA actualizada con las nuevas estimaciones de población y hogares derivadas del Censo de Población y Viviendas de 2011, en sustitución de la basada en el Censo 2001.

FUENTE: INE. EPA

**6.12.- PARADOS "EXTRANJEROS" SEGÚN NIVEL DE ESTUDIOS Y SEXO\***

	VALORES ABSOLUTOS (En miles)			DISTRIBUCIONES PORCENTUALES			VARIACIONES ANUALES						TASAS DE PARO		
	T.IV.11	T.IV.12	T.IV.13	T.IV.11	T.IV.12	T.IV.13	Miles			%			T.IV.11	T.IV.12	T.IV.13
							T.IV.11	T.IV.12	T.IV.13	T.IV.11	T.IV.12	T.IV.13			
<b>AMBOS SEXOS</b>	<b>1.169,5</b>	<b>1.182,6</b>	<b>1.067,1</b>	<b>100,0</b>	<b>100,0</b>	<b>100,0</b>	<b>128,2</b>	<b>13,1</b>	<b>-115,5</b>	<b>12,3</b>	<b>1,1</b>	<b>-9,8</b>	<b>34,54</b>	<b>36,51</b>	<b>36,45</b>
Analfabetos	41,2	24,2	30,0	3,5	2,0	2,8	14,4	-17,0	5,8	53,7	-41,3	24,0	54,93	48,59	58,71
Educación Primaria	268,1	295,6	258,4	22,9	25,0	24,2	12,0	27,5	-37,2	4,7	10,3	-12,6	43,35	47,36	42,80
Educación Secundaria Primera etapa y formación e inserción laboral correspondiente	293,5	297,3	282,8	25,1	25,1	26,5	32,9	3,8	-14,5	12,6	1,3	-4,9	38,90	38,82	41,49
Educación Secundaria Segunda etapa y formación e inserción laboral correspondiente	382,1	383,4	330,2	32,7	32,4	30,9	52,5	1,3	-53,2	15,9	0,3	-13,9	32,56	35,22	35,69
Formación e inserción laboral con título de secundaria (2ª etapa)	0,0	1,7	0,0	0,0	0,1	0,0	0,0	1,7	-1,7	0,0	0,0	-100,0	0,00	89,47	0,00
Educación superior, excepto doctorado	182,9	179,1	165,6	15,6	15,1	15,5	15,0	-3,8	-13,5	8,9	-2,1	-7,5	24,41	25,67	25,15
Doctorado	1,7	1,3	0,0	0,1	0,1	0,0	1,4	-0,4	-1,3	466,7	-23,5	-100,0	11,49	11,40	0,00
<b>VARONES</b>	<b>657,2</b>	<b>646,6</b>	<b>566,7</b>	<b>100,0</b>	<b>100,0</b>	<b>100,0</b>	<b>70,2</b>	<b>-10,6</b>	<b>-79,9</b>	<b>12,0</b>	<b>-1,6</b>	<b>-12,4</b>	<b>36,35</b>	<b>38,18</b>	<b>37,44</b>
Analfabetos	18,9	11,4	18,6	2,9	1,8	3,3	3,9	-7,5	7,2	26,0	-39,7	63,2	43,95	34,76	58,68
Educación Primaria	176,6	175,8	153,6	26,9	27,2	27,1	13,7	-0,8	-22,2	8,4	-0,5	-12,6	46,30	49,34	44,13
Educación Secundaria Primera etapa y formación e inserción laboral correspondiente	164,7	164,5	162,9	25,1	25,4	28,7	13,0	-0,2	-1,6	8,6	-0,1	-1,0	41,14	39,05	42,41
Educación Secundaria Segunda etapa y formación e inserción laboral correspondiente	213,6	210,0	162,1	32,5	32,5	28,6	41,8	-3,6	-47,9	24,3	-1,7	-22,8	35,06	38,53	36,12
Formación e inserción laboral con título de secundaria (2ª etapa)	0,0	1,7	0,0	0,0	0,3	0,0	0,0	1,7	-1,7	0,0	0,0	-100,0	0,00	89,47	0,00
Educación superior, excepto doctorado	81,9	82,4	69,5	12,5	12,7	12,3	-3,8	0,5	-12,9	-4,4	0,6	-15,7	22,58	24,98	23,31
Doctorado	1,5	0,7	0,0	0,2	0,1	0,0	1,5	-0,8	-0,7	100,0	100,0	-100,0	13,76	10,94	0,00
<b>MUJERES</b>	<b>512,3</b>	<b>536,0</b>	<b>500,4</b>	<b>100,0</b>	<b>100,0</b>	<b>100,0</b>	<b>58,1</b>	<b>23,7</b>	<b>-35,6</b>	<b>12,8</b>	<b>4,6</b>	<b>-6,6</b>	<b>32,46</b>	<b>34,68</b>	<b>35,39</b>
Analfabetos	22,1	12,7	11,4	4,3	2,4	2,3	10,3	-9,4	-1,3	87,3	-42,5	-10,2	69,28	75,15	58,76
Educación Primaria	91,5	119,8	104,9	17,9	22,4	21,0	-1,7	28,3	-14,9	-1,8	30,9	-12,4	38,59	44,73	41,04
Educación Secundaria Primera etapa y formación e inserción laboral correspondiente	128,9	132,8	119,8	25,2	24,8	23,9	20,0	3,9	-13,0	18,4	3,0	-9,8	36,38	38,55	40,27
Educación Secundaria Segunda etapa y formación e inserción laboral correspondiente	168,5	173,4	168,1	32,9	32,4	33,6	10,7	4,9	-5,3	6,8	2,9	-3,1	29,86	31,89	35,29
Formación e inserción laboral con título de secundaria (2ª etapa)	0,0	0,0	0,0	0,0	0,0	0,0	0,0	0,0	0,0	0,0	0,0	0,0	0,00	0,00	0,00
Educación superior, excepto doctorado	101,0	96,8	96,2	19,7	18,1	19,2	18,8	-4,2	-0,6	22,9	-4,2	-0,6	26,13	26,32	26,69
Doctorado	0,3	0,6	0,0	0,1	0,1	0,0	-0,1	0,3	-0,6	-25,0	100,0	-100,0	7,50	12,00	0,00

(\*) Los datos 2002/2013 corresponden a la serie revisada incorporando la nueva base poblacional de la EPA actualizada con las nuevas estimaciones de población y hogares derivadas del Censo de Población y Viviendas de 2011, en sustitución de la basada en el Censo 2001.

FUENTE: INE. EPA

A-INF TRIM\6.12.PARNESX-EXTRANJ

6.12 BIS.- PARADOS "EXTRANJEROS" SEGÚN NIVEL DE ESTUDIOS Y SEXO

	CIFRAS ABSOLUTAS			DISTRIBUCIONES PORCENTUALES			VARIACIONES		VARIACIONES ANUALES				TASAS DE PARO		
	T.IV.14	T.IV.15	T.IV.16	T.IV.14	T.IV.15	T.IV.16	T.IV.16 - T.III.16		Miles		%		T.IV.14	T.IV.15	T.IV.16
							Miles	%	T.IV.15	T.IV.16	T.IV.15	T.IV.16			
<b>AMBOS SEXOS</b>	<b>927,9</b>	<b>772,0</b>	<b>657,4</b>	<b>100,0</b>	<b>100,0</b>	<b>100,0</b>	<b>-5,4</b>	<b>-0,8</b>	<b>-155,9</b>	<b>-114,6</b>	<b>-16,8</b>	<b>-14,8</b>	<b>33,22</b>	<b>28,38</b>	<b>24,66</b>
Analfabetos	29,7	22,9	19,5	3,2	3,0	3,0	-1,8	-8,5	-6,8	-3,4	-22,9	-14,8	56,90	42,10	43,92
Estudios primarios incompletos	51,5	39,4	28,4	5,6	5,1	4,3	1,8	6,8	-12,1	-11,0	-23,5	-27,9	48,36	35,02	31,14
Educación primaria	155,7	140,6	105,2	16,8	18,2	16,0	-17,4	-14,2	-15,1	-35,4	-9,7	-25,2	40,39	38,27	30,19
Primera etapa de educación secundaria y similar	252,7	196,9	187,2	27,2	25,5	28,5	9,3	5,2	-55,8	-9,7	-22,1	-4,9	39,01	30,51	28,16
Segunda etapa de educación secundaria, con orientación general	219,7	179,3	148,9	23,7	23,2	22,6	-6,5	-4,2	-40,4	-30,4	-18,4	-17,0	29,97	25,30	21,34
Segunda etapa de educación secundaria con orientación profesional (incluye educación postsecundaria no superior)	49,6	52,2	43,3	5,3	6,8	6,6	-4,4	-9,2	2,6	-8,9	5,2	-17,0	30,35	29,24	24,73
Educación superior	168,8	140,8	124,8	18,2	18,2	19,0	13,3	11,9	-28,0	-16,0	-16,6	-11,4	23,96	21,53	19,37
<b>VARONES</b>	<b>498,5</b>	<b>392,3</b>	<b>323,4</b>	<b>100,0</b>	<b>100,0</b>	<b>100,0</b>	<b>-8,8</b>	<b>-2,6</b>	<b>-106,2</b>	<b>-68,9</b>	<b>-21,3</b>	<b>-17,6</b>	<b>34,15</b>	<b>27,38</b>	<b>23,15</b>
Analfabetos	14,9	6,6	7,7	3,0	1,7	2,4	1,5	24,2	-8,3	1,1	-55,7	16,7	51,03	22,60	33,62
Estudios primarios incompletos	35,2	25,5	16,8	7,1	6,5	5,2	0,8	5,0	-9,7	-8,7	-27,6	-34,1	46,07	34,14	27,36
Educación primaria	96,4	84,0	63,4	19,3	21,4	19,6	-16,9	-21,0	-12,4	-20,6	-12,9	-24,5	43,54	37,77	30,02
Primera etapa de educación secundaria y similar	127,3	110,2	100,4	25,5	28,1	31,0	10,2	11,3	-17,1	-9,8	-13,4	-8,9	37,86	31,82	26,97
Segunda etapa de educación secundaria, con orientación general	112,2	82,5	62,3	22,5	21,0	19,3	-8,9	-12,5	-29,7	-20,2	-26,5	-24,5	30,22	22,60	18,43
Segunda etapa de educación secundaria con orientación profesional (incluye educación postsecundaria no superior)	27,2	25,8	24,9	5,5	6,6	7,7	0,7	2,9	-1,4	-0,9	-5,1	-3,5	30,46	27,59	27,39
Educación superior	85,3	57,6	47,9	17,1	14,7	14,8	3,8	8,6	-27,7	-9,7	-32,5	-16,8	25,39	19,10	15,95
<b>MUJERES</b>	<b>429,4</b>	<b>379,8</b>	<b>334,0</b>	<b>100,0</b>	<b>100,0</b>	<b>100,0</b>	<b>3,4</b>	<b>1,0</b>	<b>-49,6</b>	<b>-45,8</b>	<b>-11,6</b>	<b>-12,1</b>	<b>32,21</b>	<b>29,48</b>	<b>26,32</b>
Analfabetos	14,9	16,2	11,8	3,5	4,3	3,5	-3,2	-21,3	1,3	-4,4	8,7	-27,2	64,50	64,29	54,88
Estudios primarios incompletos	16,3	13,8	11,6	3,8	3,6	3,5	1,0	9,4	-2,5	-2,2	-15,3	-15,9	54,15	36,60	38,93
Educación primaria	59,4	56,6	41,8	13,8	14,9	12,5	-0,6	-1,4	-2,8	-14,8	-4,7	-26,1	36,18	39,03	30,44
Primera etapa de educación secundaria y similar	125,4	86,8	86,8	29,2	22,9	26,0	-0,9	-1,0	-38,6	0,0	-30,8	0,0	40,26	29,01	29,68
Segunda etapa de educación secundaria, con orientación general	107,5	96,8	86,7	25,0	25,5	26,0	2,5	3,0	-10,7	-10,1	-10,0	-10,4	29,72	28,17	24,11
Segunda etapa de educación secundaria con orientación profesional (incluye educación postsecundaria no superior)	22,3	26,5	18,3	5,2	7,0	5,5	-5,2	-22,1	4,2	-8,2	18,8	-30,9	30,14	31,18	21,76
Educación superior	83,5	83,2	76,9	19,4	21,9	23,0	9,7	14,4	-0,3	-6,3	-0,4	-7,6	22,66	23,60	22,36

FUENTE: INE. EPA

A-INF TRIM\6.12.PARNESX-EXTRANU

**6.13.- TASAS DE ACTIVIDAD POR COMUNIDADES AUTÓNOMAS Y SEXO "EXTRANJEROS" (\*)**

	Valores de las tasas			Variaciones T.IV.16-T.III.16	Variaciones anuales		
	En porcentaje				En puntos porcentuales		
	T.IV.14	T.IV.15	T.IV.16	En puntos porcentuales	T.IV.14	T.IV.15	T.IV.16
<b>AMBOS SEXOS</b>	<b>73,89</b>	<b>73,24</b>	<b>71,94</b>	<b>-0,29</b>	<b>-0,52</b>	<b>-0,65</b>	<b>-1,30</b>
Andalucía	73,27	68,08	64,15	-0,71	4,00	-5,19	-3,93
Aragón	79,84	78,97	80,59	1,96	0,27	-0,87	1,62
Asturias	75,48	65,75	70,25	0,34	-4,00	-9,73	4,50
Baleares	69,72	69,82	70,01	-4,32	0,04	0,10	0,19
Canarias	72,34	72,06	68,54	-2,70	1,56	-0,28	-3,52
Cantabria	72,16	60,83	70,97	2,10	-8,39	-11,33	10,14
Castilla y León	77,28	74,75	73,44	0,40	-0,44	-2,53	-1,31
Castilla-La Mancha	77,20	76,30	76,78	3,47	-1,70	-0,90	0,48
Cataluña	74,69	76,83	74,48	-0,96	-1,47	2,14	-2,35
Comunidad Valenciana	64,47	64,76	69,01	1,96	-5,34	0,29	4,25
Extremadura	64,12	67,19	59,83	3,42	-8,46	3,07	-7,36
Galicia	74,81	66,95	69,34	0,55	2,98	-7,86	2,39
Madrid	81,77	84,23	79,53	-1,27	2,18	2,46	-4,70
Murcia	71,30	67,41	67,44	2,86	-2,96	-3,89	0,03
Navarra	76,12	70,22	65,22	-6,03	-0,99	-5,90	-5,00
País Vasco	80,63	79,54	77,41	-0,76	-1,92	-1,09	-2,13
Rioja (La)	76,83	77,15	72,35	-0,50	-1,47	0,32	-4,80
Ceuta	53,21	45,68	62,15	1,39	22,82	-7,53	16,47
Melilla	52,40	43,77	64,57	8,52	-18,75	-8,63	20,80
<b>VARONES</b>	<b>80,75</b>	<b>80,08</b>	<b>79,54</b>	<b>0,04</b>	<b>-0,05</b>	<b>-0,67</b>	<b>-0,54</b>
Andalucía	78,88	74,93	69,91	1,90	4,54	-3,95	-5,02
Aragón	86,21	83,25	88,29	1,96	1,51	-2,96	5,04
Asturias	86,93	61,53	76,09	4,40	3,23	-25,40	14,56
Baleares	81,49	74,93	78,41	-2,18	1,85	-6,56	3,48
Canarias	78,46	82,00	76,58	-0,57	2,68	3,54	-5,42
Cantabria	66,92	56,45	78,01	2,68	-15,50	-10,47	21,56
Castilla y León	87,08	82,76	82,38	1,03	4,62	-4,32	-0,38
Castilla-La Mancha	85,89	83,50	85,15	3,91	-2,13	-2,39	1,65
Cataluña	85,35	86,62	85,22	0,12	-0,17	1,27	-1,40
Comunidad Valenciana	69,30	70,52	74,03	-1,09	-4,26	1,22	3,51
Extremadura	62,57	70,91	68,27	3,59	-1,43	8,34	-2,64
Galicia	81,39	69,49	77,17	4,26	1,95	-11,90	7,68
Madrid	85,54	87,61	85,20	-1,62	-0,14	2,07	-2,41
Murcia	81,73	80,49	78,06	0,50	0,28	-1,24	-2,43
Navarra	84,51	73,56	74,91	-4,69	-6,18	-10,95	1,35
País Vasco	81,44	84,37	82,30	-2,51	-2,52	2,93	-2,07
Rioja (La)	86,09	86,01	81,29	-2,04	5,22	-0,08	-4,72
Ceuta	100,00	69,31	84,77	-1,28	36,83	-30,69	15,46
Melilla	72,82	80,29	90,10	13,78	-27,18	7,47	9,81
<b>MUJERES</b>	<b>67,60</b>	<b>66,89</b>	<b>65,10</b>	<b>-0,42</b>	<b>-1,00</b>	<b>-0,71</b>	<b>-1,79</b>
Andalucía	68,49	61,96	58,83	-3,21	3,68	-6,53	-3,13
Aragón	73,52	75,54	73,20	2,66	-1,25	2,02	-2,34
Asturias	65,49	68,26	65,86	-2,66	-10,88	2,77	-2,40
Baleares	59,54	65,29	62,38	-5,29	-1,43	5,75	-2,91
Canarias	66,83	61,14	61,78	-3,99	0,77	-5,69	0,64
Cantabria	77,04	64,65	64,00	1,95	-2,11	-12,39	-0,65
Castilla y León	69,01	67,10	65,18	-0,45	-4,82	-1,91	-1,92
Castilla-La Mancha	69,61	69,60	67,83	2,36	-0,59	-0,01	-1,77
Cataluña	65,46	68,20	64,72	-1,65	-1,37	2,74	-3,48
Comunidad Valenciana	59,58	59,22	64,82	4,91	-6,73	-0,36	5,60
Extremadura	65,68	64,07	51,73	1,73	-13,49	-1,61	-12,34
Galicia	68,19	64,98	63,05	-2,61	2,08	-3,21	-1,93
Madrid	78,07	80,97	74,48	-0,82	3,52	2,90	-6,49
Murcia	61,69	53,28	56,37	4,79	-5,23	-8,41	3,09
Navarra	68,07	66,56	56,51	-6,42	2,14	-1,51	-10,05
País Vasco	79,94	74,57	72,77	0,75	-1,22	-5,37	-1,80
Rioja (La)	67,30	70,25	65,79	0,25	-8,63	2,95	-4,46
Ceuta	30,35	34,64	48,73	2,03	29,71	4,29	14,09
Melilla	32,41	19,91	42,31	3,20	0,43	-12,50	22,40

(\*\*) Los datos 2002/2013 corresponden a la serie revisada incorporando la nueva base poblacional de la EPA actualizada con las nuevas estimaciones de población y hogares derivadas del Censo de Población y Viviendas de 2011, en sustitución de la basada en el Censo 2001.

FUENTE: INE. EPA  
A-INF TRIM6.13.TASACTCAA-EXTR



**6.14.- TASAS DE EMPLEO POR COMUNIDADES AUTÓNOMAS Y SEXO  
"EXTRANJEROS" (\*)**

	Valores de las tasas			Variaciones	Variaciones anual	
	En porcentaje			T.IV.16-T.III.16	En puntos porcentua	
	T.IV.14	T.IV.15	T.IV.16	En puntos porcentuales	T.IV.14	T.IV.15
<b>AMBOS SEXOS</b>	<b>49,34</b>	<b>52,46</b>	<b>54,20</b>	<b>-0,13</b>	<b>2,05</b>	<b>3,12</b>
Andalucía	46,31	47,72	46,95	-1,07	4,62	1,41
Aragón	49,77	56,20	57,38	1,18	2,10	6,43
Asturias	52,74	51,78	50,30	0,99	6,62	-0,96
Baleares	52,13	54,23	57,07	-8,92	-0,10	2,10
Canarias	51,86	56,66	56,33	-0,01	4,88	4,80
Cantabria	51,16	40,13	55,02	-2,51	-2,01	-11,03
Castilla y León	51,72	52,06	56,31	0,89	3,74	0,34
Castilla-La Mancha	48,01	48,88	52,30	5,61	2,83	0,87
Cataluña	48,01	52,97	55,84	-1,44	-0,68	4,96
Comunidad Valenciana	44,86	47,73	50,89	1,99	1,29	2,87
Extremadura	41,38	31,31	37,52	4,36	12,50	-10,07
Galicia	46,97	49,11	44,98	-1,70	2,87	2,14
Madrid	57,40	62,57	63,08	0,40	3,71	5,17
Murcia	46,15	45,88	51,10	2,30	-1,60	-0,27
Navarra	46,14	51,29	47,55	-1,76	-2,23	5,15
País Vasco	52,28	53,94	52,63	-0,75	5,09	1,66
Rioja (La)	46,74	52,81	60,87	6,43	-3,83	6,07
Ceuta	17,55	33,00	38,07	2,08	3,84	15,45
Melilla	28,17	17,95	34,60	7,48	-7,92	-10,22
<b>VARONES</b>	<b>53,17</b>	<b>58,15</b>	<b>61,12</b>	<b>0,31</b>	<b>2,62</b>	<b>4,98</b>
Andalucía	48,65	55,19	52,15	-3,14	5,16	6,54
Aragón	59,94	63,81	65,21	3,78	10,65	3,87
Asturias	59,09	46,98	44,62	-1,74	11,62	-12,11
Baleares	61,15	56,44	64,80	-7,21	0,84	-4,71
Canarias	57,67	64,65	60,57	-1,44	8,98	6,98
Cantabria	43,35	43,63	55,58	-11,02	-17,01	0,28
Castilla y León	57,46	63,17	68,76	3,83	8,46	5,71
Castilla-La Mancha	56,55	55,18	61,20	8,02	8,03	-1,37
Cataluña	54,58	60,63	64,03	0,65	1,07	6,05
Comunidad Valenciana	48,26	52,40	59,67	2,60	1,82	4,14
Extremadura	47,68	44,27	49,22	7,08	18,14	-3,41
Galicia	52,95	53,22	53,10	2,37	1,99	0,27
Madrid	53,79	62,70	66,32	0,29	-1,12	8,91
Murcia	55,76	56,71	63,66	3,42	1,62	0,95
Navarra	47,39	56,44	59,52	-1,42	-9,88	9,05
País Vasco	48,18	57,69	54,84	-0,25	0,71	9,51
Rioja (La)	58,35	53,13	73,07	9,74	0,95	-5,22
Ceuta	40,40	64,08	59,46	-5,08	11,59	23,68
Melilla	45,39	40,19	61,10	8,87	-11,44	-5,20
<b>MUJERES</b>	<b>45,83</b>	<b>47,17</b>	<b>47,96</b>	<b>-0,40</b>	<b>1,51</b>	<b>1,34</b>
Andalucía	44,32	41,05	42,14	0,65	4,20	-3,27
Aragón	39,66	50,09	49,86	-0,85	-6,50	10,43
Asturias	47,19	54,64	54,57	2,95	2,06	7,45
Baleares	44,33	52,27	50,06	-9,54	-0,83	7,94
Canarias	46,64	47,87	52,76	1,66	1,27	1,23
Cantabria	58,43	37,09	54,46	6,49	10,66	-21,34
Castilla y León	46,87	41,44	44,80	-2,16	-0,27	-5,43
Castilla-La Mancha	40,55	43,02	42,80	2,53	-1,44	2,47
Cataluña	42,31	46,22	48,42	-3,15	-1,58	3,91
Comunidad Valenciana	41,42	43,24	43,55	1,89	0,51	1,82
Extremadura	35,03	20,41	26,28	0,10	6,66	-14,62
Galicia	40,96	45,94	38,47	-5,15	2,02	4,98
Madrid	60,94	62,44	60,19	0,57	8,26	1,50
Murcia	37,29	34,19	38,01	0,67	-3,92	-3,10
Navarra	44,93	45,64	36,80	-0,91	3,88	0,71
País Vasco	55,77	50,10	50,53	-1,27	8,84	-5,67
Rioja (La)	34,79	52,56	51,93	3,69	-9,49	17,77
Ceuta	6,39	18,48	25,37	5,26	6,39	12,09
Melilla	11,31	3,42	11,51	5,37	3,37	-7,89

(\*\*) Los datos 2002/2013 corresponden a la serie revisada incorporando la nueva base poblacional de la EPA actualizada con las nuevas estimaciones de población y hogares derivadas del Censo de Población y Viviendas de 2011, en sustitución de la basada en el Censo 2001.

FUENTE: INE. EPA

A-INF TRIM\6.14.TASEMPLCCAA-EXTR

**6.15.- TASAS DE PARO POR COMUNIDADES AUTÓNOMAS Y SEXO "EXTRANJEROS" (\*)**

	Valores de las tasas			Variaciones	Variaciones anuales		
	En porcentaje			T.IV.16-T.III.16	En puntos porcentuales		
	T.IV.14	T.IV.15	T.IV.16	En puntos porcentuales	T.IV.14	T.IV.15	T.IV.16
<b>AMBOS SEXOS</b>	<b>33,22</b>	<b>28,38</b>	<b>24,66</b>	<b>-0,12</b>	<b>-3,23</b>	<b>-4,84</b>	<b>-3,72</b>
Andalucía	36,79	29,91	26,81	0,84	-3,02	-6,88	-3,10
Aragón	37,67	28,83	28,80	0,28	-2,41	-8,84	-0,03
Asturias	30,13	21,25	28,40	-1,07	-11,84	-8,88	7,15
Baleares	25,23	22,33	18,47	7,25	0,19	-2,90	-3,86
Canarias	28,31	21,38	17,82	-3,09	-5,31	-6,93	-3,56
Cantabria	29,10	34,02	22,48	6,02	-4,89	4,92	-11,54
Castilla y León	33,08	30,36	23,33	-0,78	-5,19	-2,72	-7,03
Castilla-La Mancha	37,81	35,94	31,87	-4,45	-4,93	-1,87	-4,07
Cataluña	35,73	31,05	25,02	0,95	-0,33	-4,68	-6,03
Comunidad Valenciana	30,42	26,30	26,26	-0,81	-7,16	-4,12	-0,04
Extremadura	35,46	53,41	37,29	-3,93	-24,75	17,95	-16,12
Galicia	37,21	26,64	35,13	2,99	-1,40	-10,57	8,49
Madrid	29,80	25,71	20,69	-1,73	-2,74	-4,09	-5,02
Murcia	35,27	31,94	24,22	-0,22	-0,43	-3,33	-7,72
Navarra	39,39	26,96	27,08	-3,72	2,12	-12,43	0,12
País Vasco	35,17	32,18	32,01	0,30	-7,66	-2,99	-0,17
Rioja (La)	39,16	31,55	15,86	-9,41	3,75	-7,61	-15,69
Ceuta	67,01	27,75	38,75	-2,02	12,12	-39,26	11,00
Melilla	46,25	58,99	46,41	-5,21	-3,02	12,74	-12,58
<b>VARONES</b>	<b>34,15</b>	<b>27,38</b>	<b>23,15</b>	<b>-0,36</b>	<b>-3,29</b>	<b>-6,77</b>	<b>-4,23</b>
Andalucía	38,32	26,34	25,40	6,69	-3,18	-11,98	-0,94
Aragón	30,47	23,35	26,14	-2,70	-11,34	-7,12	2,79
Asturias	32,02	23,65	41,36	6,03	-11,26	-8,37	17,71
Baleares	24,96	24,68	17,35	6,69	0,69	-0,28	-7,33
Canarias	26,49	21,16	20,91	1,29	-9,25	-5,33	-0,25
Cantabria	35,22	22,72	28,75	17,17	8,46	-12,50	6,03
Castilla y León	34,02	23,67	16,53	-3,66	-6,55	-10,35	-7,14
Castilla-La Mancha	34,16	33,92	28,13	-6,41	-10,71	-0,24	-5,79
Cataluña	36,05	30,00	24,87	-0,66	-1,38	-6,05	-5,13
Comunidad Valenciana	30,36	25,71	19,40	-4,62	-6,51	-4,65	-6,31
Extremadura	23,80	37,57	27,89	-6,95	-30,05	13,77	-9,68
Galicia	34,95	23,42	31,20	0,77	-0,90	-11,53	7,78
Madrid	37,12	28,43	22,16	-1,78	1,20	-8,69	-6,27
Murcia	31,77	29,55	18,45	-3,89	-1,76	-2,22	-11,10
Navarra	43,92	23,27	20,55	-2,90	7,07	-20,65	-2,72
País Vasco	40,84	31,63	33,36	-1,68	-2,63	-9,21	1,73
Rioja (La)	32,22	38,22	10,11	-13,89	3,20	6,00	-28,11
Ceuta	59,60	7,54	29,86	4,86	5,21	-52,06	22,32
Melilla	37,67	49,95	32,19	0,62	-5,50	12,28	-17,76
<b>MUJERES</b>	<b>32,21</b>	<b>29,48</b>	<b>26,32</b>	<b>0,12</b>	<b>-3,18</b>	<b>-2,73</b>	<b>-3,16</b>
Andalucía	35,30	33,76	28,36	-4,76	-2,80	-1,54	-5,40
Aragón	46,05	33,69	31,89	3,77	7,79	-12,36	-1,80
Asturias	27,94	19,96	17,15	-7,50	-12,97	-7,98	-2,81
Baleares	25,55	19,94	19,75	7,83	-0,38	-5,61	-0,19
Canarias	30,22	21,70	14,60	-7,71	-1,10	-8,52	-7,10
Cantabria	24,15	42,64	14,91	-7,79	-15,49	18,49	-27,73
Castilla y León	32,08	38,24	31,26	2,81	-4,08	6,16	-6,98
Castilla-La Mancha	41,75	38,20	36,90	-1,59	1,57	-3,55	-1,30
Cataluña	35,37	32,23	25,19	2,89	1,05	-3,14	-7,04
Comunidad Valenciana	30,48	26,98	32,81	2,36	-7,83	-3,50	5,83
Extremadura	46,67	68,15	49,20	1,57	-17,49	21,48	-18,95
Galicia	39,94	29,30	38,99	5,41	-1,15	-10,64	9,69
Madrid	21,94	22,88	19,19	-1,64	-7,40	0,94	-3,69
Murcia	39,55	35,84	32,56	4,95	1,14	-3,71	-3,28
Navarra	34,00	31,42	34,87	-5,20	-3,74	-2,58	3,45
País Vasco	30,24	32,82	30,56	2,48	-11,94	2,58	-2,26
Rioja (La)	48,30	25,18	21,07	-5,32	6,61	-23,12	-4,11
Ceuta	78,94	46,65	47,94	-8,99	-21,06	-32,29	1,29
Melilla	65,11	82,82	72,80	-11,50	-10,06	17,71	-10,02

(\*\*) Los datos 2002/2013 corresponden a la serie revisada incorporando la nueva base poblacional de la EPA actualizada con las nuevas estimaciones de población y hogares derivadas del Censo de Población y Viviendas de 2011, en sustitución de la basada en el Censo 2001.

FUENTE: INE. EPA

A-INF TRIM\6.15.TASPAROCCAA-EXTR

## 7. SALARIOS Y JORNADA DE TRABAJO

7.1. INCREMENTO SALARIAL EN CONVENIOS COLECTIVOS

Periodo	TOTAL		CONVENIOS DE EMPRESA		CONVENIOS DE OTRO ÁMBITO		INCREMENTO SALARIAL EN FUNCIÓN DEL AÑO DE INICIO DE LOS EFECTOS ECONÓMICOS (*) (**)					
	Pactado	Revisado (1)	Pactado	Revisado (1)	Pactado	Revisado (1)	Convenios con inicio de efectos económicos en el año			Convenios Plurianuales con inicio de efectos económicos anterior a cada año de referencia		
							Total	Empresa	Otro Ámbito	Total	Empresa	Otro Ámbito
2000	3,09	3,72	2,64	3,49	3,15	3,76						
2001	3,50	3,68	2,84	3,12	3,59	3,75						
2002	3,14	3,85	2,69	3,62	3,19	3,88						
2003	3,48	3,68	2,70	2,94	3,58	3,77						
2004	3,01	3,60	2,61	3,14	3,06	3,65						
2005	3,17	4,04	2,94	3,61	3,19	4,09	4,07	3,82	4,10	4,02	3,44	4,09
2006	3,29	3,59	2,92	3,15	3,34	3,65	3,64	3,26	3,69	3,57	3,10	3,63
2007	3,14	4,21	2,70	3,57	3,20	4,28	4,54	3,98	4,58	3,94	3,42	4,03
2008	3,60	3,60	3,09	3,09	3,65	3,65	3,79	3,40	3,83	3,49	2,94	3,56
2009	2,25	2,24	2,17	2,17	2,26	2,25	1,70	2,04	1,65	2,44	2,24	2,46
2010	1,48	2,16	1,26	1,99	1,50	2,18	1,59	1,53	1,60	2,35	2,19	2,36
2011	1,98	2,29	1,63	1,97	2,02	2,32	1,35	1,27	1,36	2,62	2,32	2,64
2012	1,00	1,16	1,17	1,48	0,98	1,13	0,68	0,77	0,67	1,64	1,84	1,61
2013	0,53	0,53	0,54	0,55	0,53	0,53						
2014	0,50	0,50	0,37	0,37	0,51	0,52						
2015(p)	0,72	0,74	0,46	0,46	0,75	0,77						
2016(p)	1,06	1,09	0,74	0,83	1,08	1,10						
Convenios con efectos económicos en 2016, registrados hasta ENERO 2016	1,08		1,71		1,10		1,49	0,86	1,50	1,08	0,71	1,10
Convenios con efectos económicos en 2017, registrados hasta ENERO 2017	1,19		1,03		1,19		1,16	1,75	1,16	1,19	1,03	1,19

(\*) De 2000 a 2010 corresponde con cifras de incrementos en "convenios de nueva firma" y "revisados" publicados en cuadro 1-CR de estadística anual de CCT.

(\*\*) Los convenios registrados a partir de 2014 se clasifican en función del año de firma, en el año de referencia o en años anteriores al de referencia, con independencia del año de inicio de los efectos económicos.

(<sup>1</sup>) Los incrementos salariales "revisados" incorporan los efectos de las revisiones por cláusulas de garantía salarial.

(p) Dato provisional. En estos datos se han incorporado los convenios cuya información sobre efectos económicos conocidos se ha registrado hasta ENERO de 2017.

FUENTE: MEYSS. Estadística de Convenios Colectivos de Trabajo.

A-INF-TRIM(7.1.INCREMSALCONV

**Gráfico 35.- INCREMENTO SALARIAL PACTADO Y REVISADO**

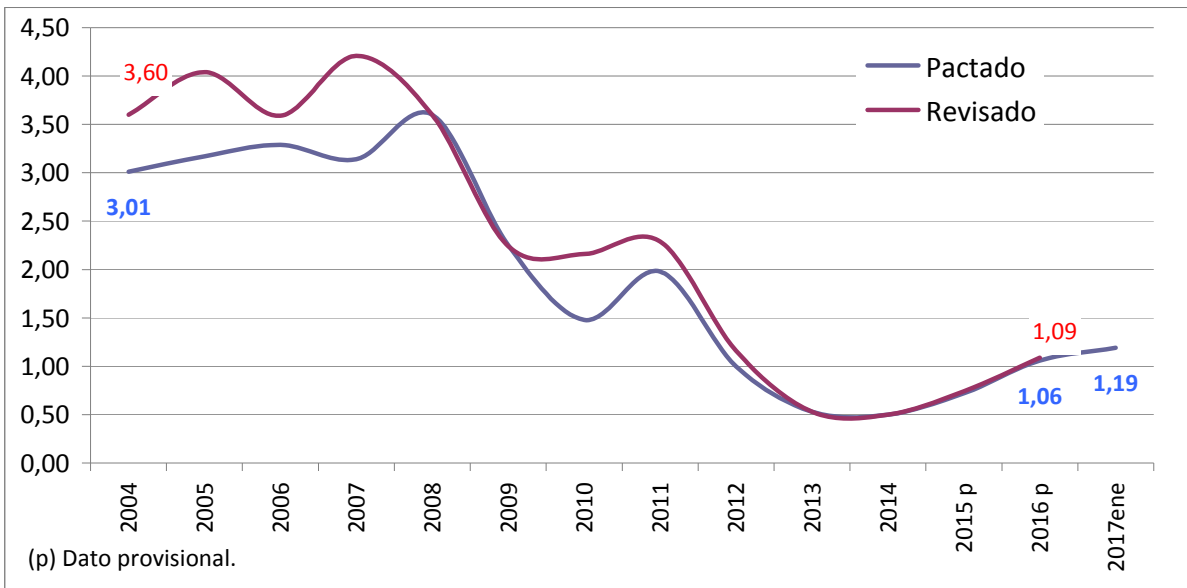

**FUENTE:** MEYSS. Estadística de Convenios Colectivos de Trabajo.

A-INF TRIM\7.1.INCREMSALCONV

7.2. INCREMENTO SALARIAL REVISADO POR ÁMBITO FUNCIONAL E INSTITUCIONAL (¹)

	Convenios de Empresa					Convenios de otro ámbito										
	Total	Empresa privada	Empresa pública	AGE y Seg. Social	Adm. autónoma y local	Total	Grupo de empresas				Sector local-comarcal	Sector provincial	Sector interprovincial			Sector nacional
							Total	Provincial	Autonómico	Interautonómico			Total	Sector autonómico	Sector interautonómico	
2005	3,61	3,65	3,20	7,02	2,23	4,09	3,81	--	--	--	4,20	4,19	3,59	3,59	4,04	4,09
2006	3,15	3,31	2,82	4,08	2,28	3,65	3,17	--	--	--	3,45	3,80	3,30	3,30	3,20	3,48
2007	3,57	3,98	3,30	2,33	2,45	4,28	4,09	--	--	--	4,53	4,51	3,52	4,50	4,50	4,09
2008	3,09	3,30	2,93	2,29	2,47	3,65	2,73	--	--	--	3,05	3,88	4,43	4,43	3,00	3,01
2009	2,17	1,97	2,80	2,40	2,50	2,25	2,10	2,14	2,27	2,09	2,33	2,43	2,22	2,22	2,00	1,93
2010	1,99	2,18	1,89	1,30	0,63	2,18	2,63	2,00	2,26	2,72	1,99	2,15	2,00	1,98	3,00	2,26
2011	1,97	2,41	0,85	0,03	0,46	2,32	2,04	1,74	1,50	2,09	0,79	2,58	2,15	2,15	2,40	1,97
2012	1,48	1,81	0,25	0,00	1,22	1,13	1,97	2,24	1,30	1,99	1,44	1,24	1,19	1,19	2,00	0,91
2013	0,55	0,73	0,12	0,00	0,00	0,53	0,56	0,50	0,24	0,59	1,18	0,57	0,67	0,67	0,60	0,40
2014*	0,37					0,52	0,49	0,55	0,17	0,50	1,30	0,58	0,50	0,50	1,00	0,46
2015*	0,47					0,84	0,56	0,41	0,57	0,57	0,80	0,80	0,79	0,79	1,00	0,96
Convenios con efectos económicos en 2016, registrados hasta ENERO 2016	0,71	0,71	0,63	1,00	0,00	1,10	0,86	1,04	1,31	1,20	--			--		
Convenios con efectos económicos en 2017, registrados hasta ENERO 2017	1,03	1,04	0,94	--	0,94	1,10	0,86	1,25	1,20	1,15	--	--		--		

(¹) Los incrementos salariales "revisados" incorporan los efectos de las revisiones por cláusulas de garantía salarial.

\* Registrados hasta ENERO 2017

FUENTE: MEYSS. Estadística de Convenios Colectivos de Trabajo.  
A-INF TRIM\7.2.INCREMSALambito

### 7.3. INCREMENTO SALARIAL REVISADO POR SECTORES Y SALARIO MINIMO INTERPROFESIONAL <sup>(1)</sup>

PERIODO (1)	SALARIOS EN CONVENIO con efecto cláusula revisión					SALARIO MINIMO INTERPROFESIONAL*	
	Total	Agrario	Industria	Construcción	Servicios	Euros	Δ %
<b>Incremento anual en %</b>							
<b>CNAE-1993</b>							
1995	3,94	3,83	4,12	4,00	3,81	376,83	3,50
1996	3,82	4,11	3,86	3,98	3,70	390,18	3,50
1997	2,87	3,08	2,90	2,78	2,84	400,45	2,60
1998	2,56	3,01	2,39	2,35	2,62	408,93	2,10
1999	2,72	3,42	2,70	2,44	2,70	416,32	1,81
2000	3,72	3,85	3,87	3,62	3,65	424,80	2,04
2001	3,68	4,32	3,66	4,19	3,50	433,45	2,04
2002	3,85	3,91	4,06	3,65	3,78	442,20	2,02
2003	3,68	3,81	3,53	4,77	3,50	451,20	2,04
2004	3,60	4,00	3,59	4,44	3,35	460,50	2,06
2005	4,04	4,24	4,09	4,51	3,89	513,00*	4,52*
2006	3,59	4,08	3,66	3,62	3,49	540,90	5,44
2007	4,11	4,25	4,22	5,60	3,78	570,60	5,49
<b>CNAE-2009 (2)</b>							
2005	4,04	4,26	4,10	4,51	3,89	513,00*	4,52*
2006	3,59	4,12	3,66	3,62	3,49	540,90	5,44
2007	4,21	4,62	4,28	5,59	3,84	570,60	5,49
2008	3,60	3,95	3,39	3,62	3,64	600,00	5,15
2009	2,24	1,92	2,15	3,49	2,06	624,00	4,00
2010	2,16	2,20	2,33	1,61	2,21	633,30	1,49
2011	2,29	2,16	2,76	2,27	2,12	641,40	1,28
2012 (a)	1,16	1,23	1,26	1,48	1,08	641,40	0,00
2013 (b)	0,53	0,61	0,55	0,55	0,51	645,30	0,61
2014 (c)	0,50	0,72	0,59	0,09	0,50	645,30	0,00
2015 (d)	0,80	0,79	0,76	0,78	0,83	648,60	0,51
Convenios con efectos económicos en 2016, registrados hasta ENERO 2016	1,08	0,91	1,14	0,59	1,06		
Convenios con efectos económicos en 2017, registrados hasta ENRO 2017	1,19	0,84	1,43	0,78	1,08		

(1) Los incrementos salariales "revisados" incorporan los efectos de las revisiones por cláusulas de garantía salarial.

(2) Los datos se proporcionan según agregaciones de la Clasificación Nacional de Actividades 2009 (CNAE-09), y están sometidos a posibles modificaciones por correcciones en los códigos asignados.

\* En 2004, el SMI también se modificó en el mes de julio, siendo su cuantía de 490,80 € y un Δ en % del 6,6.

(a).- Datos definitivos registrados hasta OCTUBRE 2014

(b).- Datos definitivos registrados hasta JUNIO 2015.

(c).- Datos definitivos registrados hasta MAYO 2016.

(d).- Avance 2015. Registrados hasta MAYO 2016

FUENTE: MEYSS. Estadística de Convenios Colectivos.

A-INF TRIM\7.3.INCREMSALARIAL

7.4 - COSTE LABORAL POR COMPONENTES \*

PERIODO	COSTE TOTAL POR TRABAJADOR Y MES	COSTE SALARIAL				COSTE NO SALARIAL			
		(BASE 2008)				(BASE 2008)			
		TOTAL	Coste salarial ordinario	Coste salarial pagos extraordin.	Coste salarial pagos atrasados	Otros costes	Coste por percepcion. no salariales	Coste por cotizac. obligatorias	Subvenc. y bonificac. de la S.Social
2000	1.800,4	1.335,2	1.167,0	156,9	11,3	434,1	39,5	410,1	15,6
2001	1.866,8	1.379,9	1.206,4	160,1	13,4	460,3	45,5	428,1	13,3
2002	1.950,2	1.432,3	1.251,7	167,6	12,9	489,0	56,0	447,5	14,5
2003	2.039,9	1.490,3	1.290,9	178,4	21,1	518,4	67,5	466,6	15,6
2004	2.103,9	1.533,8	1.318,7	196,0	19,1	536,2	73,4	479,8	16,9
2005	2.164,7	1.572,0	1.352,7	196,8	22,5	556,2	80,7	493,8	18,3
2006	2.266,5	1.647,0	1.427,7	195,4	23,9	583,2	84,6	516,7	18,2
2007	2.359,2	1.713,2	1.487,8	201,1	24,2	607,1	91,0	535,5	19,5
2008	2.431,9	1.800,0	1.561,2	208,5	30,3	631,9	98,4	552,3	18,7
2009	2.516,8	1.858,0	1.611,2	219,8	27,0	658,8	113,2	565,4	19,8
2010	2.527,0	1.875,2	1.615,5	233,6	26,1	651,7	104,5	567,2	20,0
2011	2.556,8	1.894,8	1.630,7	234,6	29,5	661,9	109,8	572,7	20,6
2012	2.540,3	1.883,5	1.638,9	217,7	26,9	656,7	102,5	571,6	17,4
2013	2.544,1	1.883,8	1.633,7	225,6	24,4	660,4	96,3	574,8	10,7
2014	2.536,0	1.881,9	1.633,7	223,9	24,3	654,1	81,3	583,8	11,0
2015	2.551,7	1.902,4	1.639,7	232,7	29,9	649,3	73,9	590,1	14,6
2014									
IV T	2.638,8	1.991,8	1.628,8	336,4	26,7	647,0	77,9	584,5	15,4
2015									
I T	2.487,4	1.831,7	1.638,6	161,1	32,0	655,7	78,5	589,3	12,1
II T	2.591,5	1.941,7	1.634,7	275,3	31,8	649,8	74,2	588,9	13,3
III T	2.456,5	1.809,9	1.644,2	142,5	23,2	646,6	68,9	591,2	13,5
IV T	2.671,4	2.026,1	1.641,5	352,1	32,6	645,2	73,8	590,9	19,4
2016									
I T	2.481,5	1.832,3	1.635,0	167,0	30,3	649,3	73,9	588,4	13,0
II T	2.589,1	1.943,0	1.630,5	272,7	39,8	646,1	74,2	586,0	14,1
III T	2.444,8	1.804,0	1.642,6	134,0	27,3	640,8	65,5	589,3	13,9
Variaciones con respecto al trimestre anterior en miles									
2015									
IV T	214,9	216,3	-2,7	209,6	9,4	-1,3	4,8	-0,3	5,9
2016									
I T	-189,9	-193,9	-6,4	-185,1	-2,4	4,0	0,1	-2,5	-6,4
II T	107,6	110,8	-4,5	105,7	9,5	-3,2	0,3	-2,4	1,0
III T	-144,3	-139,0	12,1	-138,7	-12,4	-5,3	-8,7	3,3	-0,1
Variaciones con respecto al trimestre anterior en porcentaje									
2015									
IV T	8,7	11,9	-0,2	147,1	40,4	-0,2	7,0	0,0	43,5
2016									
I T	-7,1	-9,6	-0,4	-52,6	-7,2	0,6	0,2	-0,4	-33,0
II T	4,3	6,0	-0,3	63,3	31,5	-0,5	0,4	-0,4	7,9
III T	-5,6	-7,2	0,7	-50,9	-31,3	-0,8	-11,7	0,6	-1,0
Variaciones con respecto a igual periodo del año anterior en miles									
2001	83,4	52,4	45,3	7,5	-0,4	28,7	10,5	19,4	1,2
2002	89,7	58,1	39,1	10,8	8,1	29,4	11,4	19,1	1,1
2003	63,9	43,5	27,8	17,7	-2,0	17,8	5,9	13,2	1,3
2004	60,9	38,2	34,0	0,8	3,4	20,0	7,3	14,0	1,3
2005	101,8	75,0	75,0	-1,4	1,3	26,9	3,9	22,9	-0,1
2006	92,7	66,2	60,1	5,7	0,4	23,9	6,4	18,8	1,3
2008	72,7	86,9	73,4	7,4	6,1	24,8	7,3	16,7	-0,8
2009	84,9	58,0	49,9	11,3	-3,3	27,0	14,8	13,2	1,1
2010	10,2	17,2	4,3	13,8	-0,9	-7,1	-8,7	1,8	0,2
2011	29,8	19,6	15,3	0,9	3,4	10,2	5,3	5,5	0,6
2012	-16,5	-11,3	8,1	-16,9	-2,6	-5,2	-7,3	-1,1	-3,2
2013	3,9	0,2	-5,2	7,9	-2,5	3,7	-6,2	3,1	-6,7
2014	-8,1	-1,9	-0,1	-1,7	-0,1	-6,3	-14,9	9,0	0,4
2015	15,7	20,5	6,1	8,8	5,6	-4,7	-7,5	6,3	3,6
2014									
IV T	-13,6	-3,9	0,8	-5,2	0,6	-9,8	-17,5	10,1	2,4
2015									
I T	13,0	25,9	5,6	10,5	9,8	-12,9	-16,1	6,9	3,7
II T	10,9	12,2	2,6	4,2	5,4	-1,3	-4,2	6,2	3,3
III T	6,4	9,4	3,3	4,9	1,2	-3,1	-5,4	5,6	3,2
IV T	32,6	34,3	12,7	15,7	5,9	-1,7	-4,1	6,4	4,0
2016									
I T	-5,9	0,6	-3,5	5,9	-1,8	-6,5	-4,6	-0,9	1,0
II T	-2,4	1,3	-4,1	-2,6	8,0	-3,7	0,0	-2,9	0,8
III T	-11,7	-5,9	-1,5	-8,5	4,1	-5,8	-3,5	-1,9	0,4
Variaciones con respecto a igual periodo del año anterior en porcentajes									
2001	3,7	3,3	3,4	2,1	18,4	6,0	15,2	4,4	-14,5
2002	4,5	3,8	3,8	4,7	-3,2	6,2	23,1	4,5	8,7
2003	4,6	4,1	3,1	6,4	62,8	6,0	20,4	4,3	7,8
2004	3,1	2,9	2,2	9,9	-9,4	3,4	8,7	2,8	8,5
2005	2,9	2,5	2,6	0,4	18,0	3,7	10,0	2,9	8,0
2006	4,7	4,8	5,5	-0,7	6,0	4,8	4,9	4,6	-0,4
2007	4,1	4,0	4,2	2,9	1,5	4,1	7,6	3,6	7,1
2008	3,1	5,1	4,9	3,7	25,1	4,1	8,1	3,1	-3,9
2009	3,5	3,2	3,2	5,4	-10,9	4,3	15,1	2,4	5,7
2010	0,4	0,9	0,3	6,3	-3,4	-1,1	-7,7	0,3	0,9
2011	1,2	1,0	0,9	0,4	13,0	1,6	5,1	1,0	3,2
2012	-0,6	-0,6	0,5	-7,2	-8,7	-0,8	-6,7	-0,2	-15,7
2013	0,2	0,0	-0,3	3,6	-9,3	0,6	-6,1	0,5	-38,7
2014	-0,3	-0,1	0,0	-0,8	-0,4	-1,0	-15,5	1,6	3,5
2015	0,6	1,1	0,4	3,9	23,0	-0,7	-9,2	1,1	32,2
2014									
IV T	-0,5	-0,2	0,1	-1,5	2,1	-1,5	-18,3	1,8	18,3
2015									
I T	0,5	1,4	0,3	7,0	44,1	-1,9	-17,0	1,2	44,1
II T	0,4	0,6	0,2	1,5	20,6	-0,2	-5,4	1,1	33,2
III T	0,3	0,5	0,2	3,5	5,5	-0,5	-7,3	1,0	30,8
IV T	1,2	1,7	0,8	4,7	22,2	-0,3	-5,3	1,1	26,0
2016									
I T	-0,2	0,0	-0,2	3,7	-5,6	-1,0	-5,9	-0,2	8,0
II T	-0,1	0,1	-0,3	-0,9	25,2	-0,6	0,0	-0,5	5,8
III T	-0,5	-0,3	-0,1	-5,9	17,7	-0,9	-5,0	-0,3	2,7

\*.- Los datos para los años 2000 a 2007 corresponden a Estimaciones retrospectivas 2000-2007 (Base 2008)

FUENTE: INE, Encuesta Trimestral de Coste Laboral

A-INF TRIM(7.4.COSTE SALARIAL COMP



**Gráfico 36.- Variación interanual en % de los Costes Salariales y No Salariales**

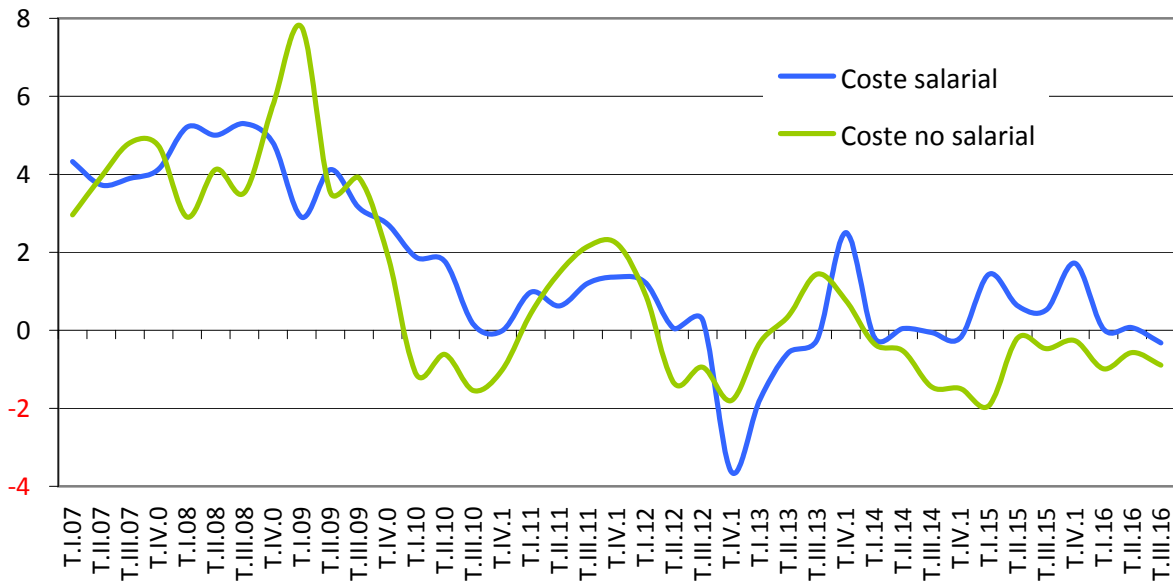

Fuente: INE, Encuesta Trimestral de Coste Laboral  
ESTADIST\COYUNTURA\7.4.COSTE SALARIAL COMP

## 7.5. EVOLUCIÓN SALARIAL SEGÚN EDAD, ESTUDIOS, SECTOR Y TIPO DE CONTRATO.

	2010		2011		2012		2013		2014	
	Total	% s/ el Salario bruto anual	Total	% s/ el Salario bruto anual	Total	% s/ el Salario bruto anual	Total	% s/ el Salario bruto anual	Total	% s/ el Salario bruto anual
<b>Salario bruto anual</b>	<b>22.790,20</b>	<b>100,00</b>	<b>22.899,35</b>	<b>100,00</b>	<b>22.726,44</b>	<b>100,00</b>	<b>22.697,86</b>	<b>100,00</b>	<b>22.858,17</b>	<b>100,00</b>
Menos de 20 años*	10.208,70	44,79	8.148,49	35,58	7.427,72	32,68	7.456,60	32,85	7.732,36	33,83
De 20 a 24 años	13.349,15	58,57	12.210,47	53,32	11.296,43	49,71	10.668,30	47,00	11.835,07	51,78
De 25 a 29 años	17.637,97	77,39	16.938,06	73,97	16.244,38	71,48	15.587,21	68,67	16.305,61	71,33
De 30 a 34 años	21.274,68	93,35	20.782,77	90,76	20.201,98	88,89	19.452,11	85,70	20.208,67	88,41
De 35 a 39 años	23.219,24	101,88	23.136,49	101,04	22.927,66	100,89	22.522,09	99,23	22.920,46	100,27
De 40 a 44 años	24.336,99	106,79	24.598,45	107,42	24.157,21	106,30	23.973,45	105,62	24.132,53	105,58
De 45 a 49 años	25.156,71	110,38	25.265,23	110,33	24.689,67	108,64	24.781,25	109,18	25.078,78	109,71
De 50 a 54 años	26.604,42	116,74	26.522,82	115,82	25.930,82	114,10	25.748,79	113,44	25.819,99	112,96
De 55 a 59 años	28.234,60	123,89	27.846,00	121,60	27.166,96	119,54	27.406,12	120,74	27.360,02	119,69
De 60 a 64 años	22.624,93	99,27	22.877,58	99,90	22.290,64	98,08	22.626,56	99,69	24.091,36	105,39
Sin estudios	15.479,21	67,92								
Primaria	17.064,08	74,87								
Secundarios I	17.727,22	77,78								
Secundarios II	22.691,68	99,57								
Form.Prof. (grado medio)	20.385,50	89,45								
Form.Prof. (grado superior)	23.676,49	103,89								
Universitarios o equivalente	29.104,17	127,70								
Licenciados, ingenier.sup. y doctorados	35.864,81	157,37								
Industria	25.376,58	111,35	25.871,95	112,98	26.122,44	114,94	26.639,19	117,36	26.997,40	118,11
Construcción	21.962,13	96,37	22.541,00	98,44	22.686,24	99,82	22.720,53	100,10	22.608,41	98,91
Servicios	22.331,91	97,99	22.314,79	97,45	22.039,60	96,98	21.920,19	96,57	22.077,07	96,58
Tiempo completo	25.944,66	113,84	25.970,86	113,41	26.095,51	114,82	26.345,72	116,07	26.965,35	117,97
Tiempo parcial	10.379,31	45,54	10.442,90	45,60	10.321,63	45,42	10.056,10	44,30	9.794,79	42,85
Indefinido	24.564,70	107,79	24.494,60	106,97	24.277,06	106,82	24.333,43	107,21	24.746,47	108,26
Duración determinada	16.693,71	73,25	16.463,14	71,89	15.893,55	69,93	15.433,14	67,99	15.680,55	68,60

\* Dato no significativo.

**FUENTE:** INE. Encuesta Estructura Salarial.

A-INF TRIM\7.5.EVOLUCIÓN SALARIO BRUTO

## Gráfico 37.- Evolución del salario bruto anual según edades

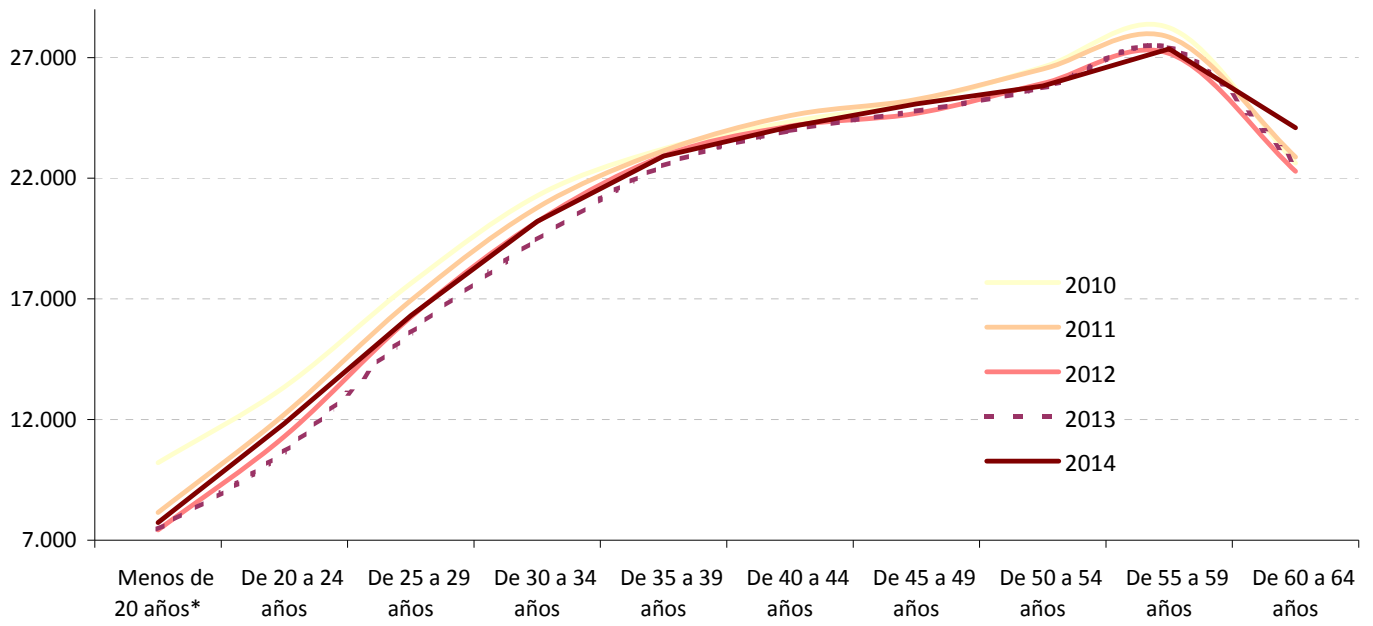

\* Dato no significativo

**FUENTE:** INE. Encuesta Estructural Salarial.

A-INF TRIM\7.5.EVOLUCIÓN SALARIO BRUTO

## 7.6. DIFERENCIAS SALARIALES POR SEXO SEGÚN EDAD, SECTOR Y TIPO DE CONTRATO.

AÑO 2014

	TOTAL	VARONES	MUJERES	Diferencia salarial en % Mujeres/Varones
<b>TOTAL</b>	<b>22.858,17</b>	<b>25.727,24</b>	<b>19.744,82</b>	<b>-23,25</b>
Menos de 20 años*	7.732,36	9.060,68	6.577,38	-27,41
De 20 a 24 años	11.835,07	13.072,04	10.603,52	-18,88
De 25 a 29 años	16.305,61	17.634,95	15.019,71	-14,83
De 30 a 34 años	20.208,67	21.924,81	18.435,40	-15,92
De 35 a 39 años	22.920,46	25.392,10	20.324,74	-19,96
De 40 a 44 años	24.132,53	27.068,98	20.953,82	-22,59
De 45 a 49 años	25.078,78	28.787,48	21.101,20	-26,70
De 50 a 54 años	25.819,99	29.302,92	21.786,77	-25,65
De 55 a 59 años	27.360,02	31.451,87	22.482,92	-28,52
De 60 a 64 años	24.091,36	26.665,12	20.460,53	-23,27
De 65 y más años	23.854,21	31.005,29	15.756,77*	
Industria	26.997,40	28.558,83	22.412,77	-21,52
Construcción	22.608,41	22.783,00	21.483,17	-5,71
Servicios	22.077,07	25.198,57	19.477,50	-22,70
Tiempo completo	26.965,35	28.318,14	25.041,55	-11,57
Tiempo parcial	9.794,79	10.028,85	9.690,50	-3,37
Indefinido	24.746,47	27.999,69	21.147,36	-24,47
Duración determinada	15.680,55	16.691,14	14.661,47	-12,16

\* Dato no significativo

**FUENTE:** INE. Encuesta de Estructura Salarial

A-INF TRIM\7.6SALARIO BRUTO

## 7.7. SALARIO BRUTO ANUAL POR COMUNIDADES AUTÓNOMAS Y EDADES 2014

	Todas las edades	Menos de 25 años	De 25 a 34 años	De 35 a 44 años	De 45 a 54 años	55 y más años
<b>Total Nacional</b>	<b>22.858,17</b>	<b>11.560,18</b>	<b>18.680,42</b>	<b>23.503,84</b>	<b>25.420,53</b>	<b>26.137,13</b>
Andalucía	<b>20.784,42</b>	*9.991,05	15.964,81	21.222,68	24.639,92	24.668,62
Aragón	<b>22.095,79</b>	*11.416,78	18.869,59	22.533,80	24.308,70	24.450,43
Asturias, Principado de	<b>22.045,29</b>	*11.135,28	17.707,53	22.232,57	24.307,51	24.796,32
Balears, Illes	<b>21.322,08</b>	*14.644,91	18.342,54	22.440,82	23.196,33	22.520,93
Canarias	<b>19.436,48</b>	*11.431,23	15.419,07	19.131,20	22.394,51	23.981,38
Cantabria	<b>21.199,83</b>	**	17.171,14	21.580,58	24.173,13	22.151,33
Castilla y León	<b>20.524,83</b>	*11.595,95	17.039,03	20.885,67	22.148,88	22.921,47
Castilla - La Mancha	<b>20.644,88</b>	*13.064,49	17.401,55	21.220,33	22.582,40	23.878,35
Cataluña	<b>23.927,17</b>	11.835,17	20.051,79	24.819,40	26.715,54	26.870,15
Comunitat Valenciana	<b>20.639,58</b>	*9.333,44	16.851,29	20.390,62	22.518,54	25.238,16
Extremadura	<b>19.180,57</b>	*9.226,83	16.467,88	18.817,99	20.724,62	24.655,06
Galicia	<b>20.195,89</b>	*11.539,3	16.311,59	20.342,08	22.360,79	23.483,49
Madrid, Comunidad de	<b>26.570,35</b>	11.958,12	21.556,97	28.583,22	29.286,64	29.454,46
Murcia, Región de	<b>20.717,07</b>	*10.137,84	17.282,66	20.665,43	23.085,31	25.812,50
Navarra, Comunidad Foral de	<b>24.700,78</b>	*14.604,65	21.516,54	25.455,26	26.720,00	26.068,89
País Vasco	<b>27.786,57</b>	*14.282,37	22.996,56	27.586,45	30.453,61	30.153,21
Rioja, La	<b>21.954,10</b>	*12.045,27	18.520,82	22.049,47	23.715,22	25.604,47
Ciudades de Ceuta y Melilla	<b>23.791,12</b>	**	*17.926,46	*23.617,19	*26.710,61	*28.855,09

\* El número de observaciones muestrales está comprendido entre 100 y 500, por lo que la cifra está sujeta a gran variabilidad.

\*\* No se facilita el dato correspondiente por ser el número de observaciones muestrales inferior a 100

FUENTE: INE. Encuesta de Estructura salarial

A-INF TRIM\7.7.SAL-BRUTO-CCAA

## Gráfico 38 .- Evolución del salario bruto anual según ocupaciones, en 2014

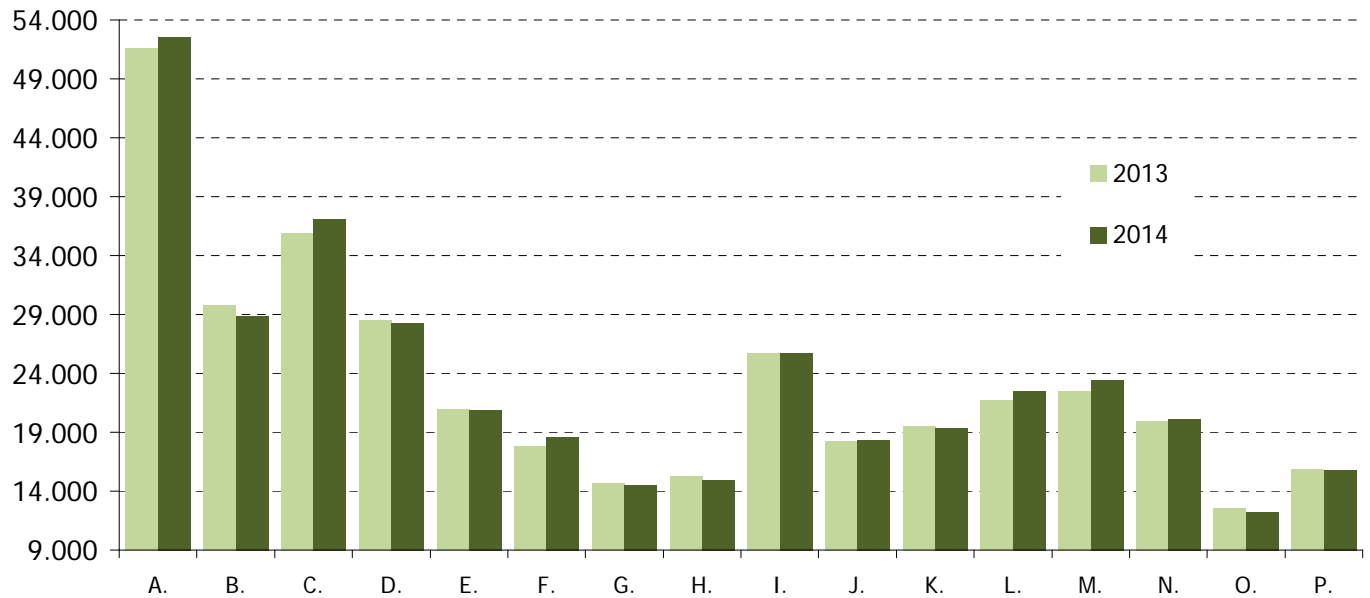

- A. Directores y gerentes
- B. Técnicos y profesionales científicos e intelectuales de la salud y la enseñanza
- C. Otros técnicos y profesionales científicos e intelectuales
- D. Técnicos, profesionales de apoyo
- E. Empleados de oficina que no atienden al público
- F. Empleados de oficina que atienden al público
- G. Trabajadores de los servicios de restauración y comercio
- H. Trabajadores de los servicios de salud y el cuidado de personas
- I. Trabajadores de los servicios de protección y seguridad
- J. Trabajadores cualificados en el sector agrícola, ganadero, forestal y pesquero
- K. Trabajadores cualificados de la construcción, excepto operadores de máquinas
- L. Trabajadores cualificados de las industrias manufactureras, excepto operadores de instalaciones y máquinas
- M. Operadores de instalaciones y maquinaria fijas, y montadores
- N. Conductores y operadores de maquinaria móvil
- O. Trabajadores no cualificados en servicios (excepto transportes)
- P. Peones de la agricultura, pesca, construcción, industrias manufactureras y transportes

FUENTE: INE. Encuesta Estructura Salarial.

A-INF TRIM7.5.bis.EVOLUCIÓNSalocupaciones

**7.8.-Nº MEDIO HORAS HABITUALMENTE TRABAJADAS A LA SEMANA POR LOS OCUPADOS POR SEXO Y SITUACIÓN PROFESIONAL\***

PERIODO	AMBOS SEXOS						VARONES						MUJERES					
	TOTAL	trabajad. por cuenta propia	ASALARIADOS			otra situación	TOTAL	trabajad. por cuenta propia	ASALARIADOS			otra situación	TOTAL	trabajad. por cuenta propia	ASALARIADOS			otra situación
			Total	Sector público	Sector privado				Total	Sector público	Sector privado				Total	Sector público	Sector privado	
<b>Valores absolutos (horas)</b>																		
1998	40,4	45,7	38,9	37,3	39,4	30,2	42,3	47,4	40,7	38,3	41,2	35,4	37,0	41,7	35,9	36,2	35,8	26,4
1999	40,3	45,7	38,8	37,2	39,3	37,9	42,2	47,4	40,5	38,2	41,1	41,3	36,9	41,6	35,9	36,1	35,8	31,7
2000	40,2	45,6	38,8	37,2	39,3	39,0	42,1	47,4	40,6	38,1	41,1	43,9	36,9	41,3	36,0	36,2	36,0	30,5
2001	40,1	45,5	38,8	36,9	39,2	36,8	42,0	47,2	40,5	37,9	41,1	39,8	36,8	41,3	35,9	35,9	35,9	31,0
2002	39,9	45,4	38,7	36,9	39,1	34,6	41,8	47,0	40,4	38,0	40,9	40,2	36,9	41,6	36,0	35,9	36,1	28,9
2003	39,7	45,0	38,6	36,8	39,0	36,5	41,7	46,7	40,4	37,8	40,9	39,7	36,6	41,2	35,9	35,7	35,9	31,9
2004	39,6	45,1	38,5	36,6	38,9	31,9	41,7	46,8	40,4	37,7	40,9	34,9	36,5	41,3	35,8	35,6	35,8	28,7
2005	39,5	44,6	38,5	36,3	38,9	36,6	42,1	47,0	40,9	37,4	41,5	38,9	35,7	39,3	35,1	35,2	35,1	33,5
2006	39,4	44,9	38,3	36,2	38,8	38,8	42,1	47,3	40,8	37,4	41,4	43,3	35,7	39,9	35,1	35,1	35,1	31,4
2007	39,4	44,9	38,3	36,2	38,7	40,7	41,9	47,1	40,7	37,3	41,3	47,2	35,8	40,3	35,1	35,2	35,1	27,3
2008	39,2	44,9	38,1	36,1	38,5	38,1	41,8	47,1	40,6	37,3	41,1	40,1	35,7	40,1	35,1	35,1	35,0	33,9
2009	38,9	45,3	37,7	36,2	38,1	37,7	41,6	47,4	40,2	37,4	40,8	40,3	35,5	41,2	34,8	35,2	34,6	30,8
2010	38,7	45,5	37,4	36,3	37,7	37,4	41,4	47,6	39,9	37,3	40,5	38,3	35,4	41,5	34,6	35,4	34,4	36,4
2011	38,5	45,5	37,2	36,3	37,4	37,6	41,1	47,5	39,7	37,4	40,2	40,0	35,2	41,5	34,4	35,7	34,0	36,0
2012	38,2	45,0	36,9	36,8	37,0	35,0	40,9	47,0	39,5	37,8	39,9	34,3	35,0	41,2	34,2	36,1	33,6	33,7
2013	38,1	45,3	36,7	37,0	36,6	37,8	40,8	47,2	39,2	37,9	39,5	35,7	34,9	41,7	33,9	36,3	33,2	38,0
2014	38,0	45,4	36,6	37,0	36,4	36,5	40,8	47,5	39,2	37,9	39,5	40,8	34,7	41,4	33,8	36,3	33,0	31,0
2015	37,9	45,1	36,6	36,8	36,5	35,4	40,6	47,2	39,1	37,7	39,4	35,6	34,7	40,9	33,9	36,1	33,2	35,0
2016	37,8	45,2	36,5	36,7	36,5	36,5	40,4	47,1	38,9	37,6	39,2	36,9	34,8	41,6	33,9	36,0	33,3	36,5
2014																		
IV Trim.	37,8	45,2	36,5	37,0	36,3	37,8	40,7	47,4	39,1	37,8	39,4	37,5	34,5	41,0	33,7	36,2	32,9	38,1
2015																		
I Trim.	37,7	44,9	36,4	36,8	36,3	34,9	40,5	47,2	39,0	37,7	39,3	32,1	34,4	40,4	33,6	36,0	32,9	39,1
II Trim.	37,8	45,1	36,5	36,8	36,5	37,9	40,6	47,3	39,1	37,7	39,4	36,6	34,6	40,8	33,8	36,1	33,1	39,5
III Trim.	38,1	45,2	36,8	37,0	36,8	33,5	40,6	47,2	39,1	37,7	39,4	38,0	35,0	41,3	34,2	36,3	33,6	27,4
IV Trim.	37,8	45,0	36,5	36,7	36,5	35,2	40,5	47,0	39,0	37,7	39,3	35,6	34,7	41,2	33,9	35,9	33,3	34,0
2016																		
I Trim.	37,7	44,9	36,4	36,6	36,3	36,9	40,3	47,0	38,8	37,6	39,0	36,6	34,6	41,0	33,8	35,8	33,2	38,0
II Trim.	37,7	45,2	36,5	36,7	36,4	30,7	40,3	47,0	38,9	37,6	39,1	30,3	34,7	41,9	33,8	35,9	33,2	31,1
III Trim.	38,0	45,4	36,7	36,8	36,7	37,3	40,4	47,1	39,0	37,6	39,3	36,8	35,2	42,1	34,3	36,2	33,7	37,8
IV Trim.	37,7	45,2	36,5	36,7	36,4	41,0	40,4	47,2	38,9	37,6	39,2	44,0	34,7	41,5	33,8	36,0	33,2	39,0
<b>Variaciones con respecto al trimestre anterior</b>																		
2015																		
IV Trim.	-0,3	-0,2	-0,3	-0,3	-0,3	1,7	-0,1	-0,2	-0,1	0,0	-0,1	-2,4	-0,3	-0,1	-0,3	-0,4	-0,3	6,6
2016																		
I Trim.	-0,1	-0,1	-0,1	-0,1	-0,2	1,7	-0,2	0,0	-0,2	-0,1	-0,3	1,0	-0,1	-0,2	-0,1	-0,1	-0,1	4,0
II Trim.	0,0	0,3	0,1	0,1	0,1	-6,2	0,0	0,0	0,1	0,0	0,1	-6,3	0,1	0,9	0,0	0,1	0,0	-6,9
III Trim.	0,3	0,2	0,2	0,1	0,3	6,6	0,1	0,1	0,1	0,0	0,2	6,5	0,5	0,2	0,5	0,3	0,5	6,7
IV Trim.	-0,3	-0,2	-0,2	-0,1	-0,3	3,7	0,0	0,1	-0,1	0,0	-0,1	7,2	-0,5	-0,6	-0,5	-0,2	-0,5	1,2
<b>Variaciones con respecto a igual periodo del año anterior</b>																		
2003	-0,2	-0,4	-0,1	-0,2	-0,1	1,9	-0,1	-0,4	0,0	-0,1	0,0	-0,5	-0,2	-0,5	-0,2	-0,2	-0,2	3,0
2004	-0,1	0,1	-0,1	-0,1	-0,1	-4,7	0,0	0,2	0,0	-0,2	0,0	-4,8	-0,1	0,2	-0,1	-0,1	-0,1	-3,2
2005	-0,1	-0,5	0,0	-0,4	0,0	4,8	0,4	0,2	0,5	-0,3	0,6	4,0	-0,8	-2,0	-0,6	-0,4	-0,7	4,8
2006	-0,1	0,3	-0,1	-0,1	-0,1	2,1	0,0	0,3	-0,1	-0,1	-0,1	4,4	0,0	0,6	0,0	-0,1	0,0	-2,1
2007	-0,1	0,0	-0,1	0,0	-0,1	2,0	-0,1	-0,2	-0,1	-0,1	-0,1	3,9	0,1	0,4	0,0	0,1	0,0	-4,1
2008	-0,2	0,0	-0,2	0,0	-0,2	-2,7	-0,1	0,0	-0,1	0,0	-0,2	-7,1	-0,1	-0,2	-0,1	-0,1	-0,1	6,6
2009	-0,3	0,5	-0,4	0,1	-0,4	-0,4	-0,2	0,3	-0,4	0,1	-0,3	0,2	-0,1	1,1	-0,3	0,0	-0,4	-3,1
2010	-0,1	0,2	-0,3	0,1	-0,3	-0,3	-0,2	0,2	-0,3	0,0	-0,3	-2,1	-0,1	0,3	-0,1	0,3	-0,3	5,6
2011	-0,2	-0,1	-0,3	0,0	-0,4	0,2	-0,2	0,0	-0,2	0,0	-0,3	1,7	-0,2	0,0	-0,2	0,2	-0,4	-0,4
2012	-0,3	-0,4	-0,3	0,5	-0,4	-2,6	-0,2	-0,5	-0,2	0,4	-0,3	-5,6	-0,2	-0,3	-0,3	0,4	-0,4	-2,3
2013	-0,2	0,3	-0,3	0,2	-0,4	2,9	-0,1	0,2	-0,3	0,1	-0,4	1,3	-0,1	0,4	-0,3	0,2	-0,4	4,3
2014	-0,1	0,1	-0,1	0,0	-0,1	-1,3	0,0	0,3	0,0	0,0	0,0	5,2	-0,2	-0,3	-0,1	0,0	-0,1	-7,0
2015	-0,1	-0,3	0,0	-0,2	0,1	-1,2	-0,3	-0,3	-0,2	-0,1	-0,2	-5,2	0,0	-0,5	0,1	-0,2	0,2	4,0
2016	-0,1	0,1	0,0	-0,1	-0,1	1,1	-0,2	-0,1	-0,1	-0,1	-0,2	1,3	0,1	0,7	0,0	-0,1	0,1	1,5
2014																		
IV Trim.	-0,2	-0,2	-0,1	0,1	-0,2	-1,6	-0,1	0,0	-0,1	-0,1	-0,1	-3,9	-0,3	-0,5	-0,1	0,1	-0,2	0,3
2015																		
I Trim.	-0,2	-0,2	-0,1	-0,2	-0,1	-6,7	-0,3	0,1	-0,3	-0,2	-0,3	-14,9	-0,2	-0,8	-0,1	-0,2	0,0	3,0
II Trim.	-0,1	-0,4	0,0	-0,1	0,2	3,8	-0,2	-0,4	0,0	-0,1	0,0	-6,8	0,1	-0,6	0,2	-0,1	0,2	19,9
III Trim.	-0,2	-0,6	0,0	-0,2	0,1	0,9	-0,3	-0,6	-0,2	-0,2	-0,2	2,7	0,0	-0,7	0,1	-0,2	0,2	-2,8
IV Trim.	0,0	-0,2	0,0	-0,3	0,2	-2,6	-0,2	-0,4	-0,1	-0,1	-0,1	-1,9	0,2	0,2	0,2	-0,3	0,4	-4,1
2016																		
I Trim.	0,0	0,0	0,0	-0,2	0,0	2,0	-0,2	-0,2	-0,2	-0,1	-0,3	4,5	0,2	0,6	0,2	-0,2	0,3	-1,1
II Trim.	-0,1	0,1	0,0	-0,1	-0,1	-7,2	-0,3	-0,3	-0,2	-0,1	-0,3	-6,3	0,1	1,1	0,0	-0,2	0,1	-8,4
III Trim.	-0,1	0,2	-0,1	-0,2	-0,1	3,8	-0,2	-0,1	-0,1	-0,1	-0,1	-1,2	0,2	0,8	0,1	-0,1	0,1	10,4
IV Trim.	-0,1	0,2	0,0	0,0	-0,1	5,8	-0,1	0,2	-0,1	-0,1	-0,1	8,4	0,0	0,3	-0,1	0,1	-0,1	5,0

(\*) Los datos 2002/2013 corresponden a la serie revisada incorporando la nueva base poblacional de la EPA actualizada con las nuevas estimaciones de población y hogares derivadas del Censo de Población y Viviendas de 2011, en sustitución de la basada en el Censo 2001.

FUENTE: INE. EPA

## 8. LA PROTECCIÓN POR DESEMPLEO



### 8.1.- BENEFICIARIOS DE PRESTACIONES POR DESEMPLEO Y TASAS DE COBERTURA

PERIODO	TOTAL SISTEMAS	BENEFICIARIOS DE PRESTACIONES					TASAS DE COBERTURA (3)		
		SISTEMA GENERAL			RENTA ACTIVA DE INSERCIÓN	Nivel asistencial SUBSIDIO EVENTUALES AGRARIOS	Programa de Activación para el Empleo	Brutas (1)	Netas (2)
		Total	Prestaciones nivel contributivo	Subsidio nivel asistencial					
Valores del periodo									
		En unidades					En porcentaje		
1997	1.240.810	1.048.073	530.670	517.403	---	192.738	49,4	62,3	
1998	1.130.056	928.462	462.294	466.168	---	201.594	49,1	61,9	
1999	1.051.106	841.106	440.308	440.308	---	210.658	50,8	63,5	
2000	1.042.665	814.529	446.678	367.851	3.966	224.170	52,5	64,7	
2001	1.099.577	858.330	501.258	357.072	7.752	233.495	56,6	68,5	
2002	1.195.392	919.994	565.902	354.092	50.777	224.621	59,9	71,6	
2003	1.206.687	988.329	630.443	357.886	16.325	202.033	60,6	72,1	
2004	1.262.392	1.025.888	663.154	362.734	39.253	197.251	63,7	75,2	
2005	1.295.200	1.054.268	687.033	367.235	49.666	191.266	67,8	80,1	
2006	1.330.432	1.094.223	720.384	373.839	51.346	184.863	72,6	86,2	
2007	1.421.480	1.180.690	780.205	400.485	65.600	175.196	80,0		
2008	1.814.632	1.580.799	1.100.879	479.923	67.567	166.266			
2009	2.681.223	2.426.770	1.624.792	801.979	95.543	158.910			
2010	3.042.739	2.763.299	1.471.831	1.291.468	125.680	153.761	78,4		
2011	2.845.652	2.512.139	1.328.020	1.184.119	186.316	147.197	70,7		
2012	2.942.061	2.568.085	1.381.261	1.186.824	233.773	140.203	65,8		
2013	2.865.153	2.491.558	1.310.915	1.180.643	240.252	133.343	62,3		
2014	2.543.061	2.153.045	1.059.799	1.093.246	261.788	128.227	62,1		
2015	2.190.391	1.818.500	838.392	980.108	249.470	122.422	55,8		
2016	1.986.768	1.643.539	763.697	879.843	225.879	117.350	23,477	55,1	
2016									
Ene	2.166.578	1.817.460	847.006	970.454	231.091	118.027	24.389	55,7	
Feb	2.123.829	1.775.685	807.843	967.842	232.408	115.736	23.704	54,8	
Mar	2.029.784	1.684.427	745.847	938.580	230.784	114.573	25.315	53,3	
Abr	1.969.302	1.624.758	715.490	909.268	230.355	114.189	25.068	52,9	
May	1.910.452	1.566.662	689.131	877.531	229.124	114.666	25.554	52,9	
Jun	1.955.499	1.583.422	728.585	854.837	231.474	115.856	24.741	55,1	
Jul	2.003.995	1.635.995	811.050	821.945	224.716	118.545	24.339	57,7	
Ago	2.036.881	1.672.793	848.265	824.528	219.619	120.521	23.948	58,2	
Sep	1.904.689	1.541.536	715.518	826.018	220.032	121.077	22.044	54,2	
Oct	1.923.089	1.561.986	718.991	842.995	220.040	119.768	21.295	54,1	
Nov	1.990.843	1.626.910	756.558	870.352	223.859	119.311	20.763	55,7	
Dic	1.984.376	1.630.838	780.074	850.764	217.044	115.926	20.568	56,6	
2017									
Ene	2.014.585	1.667.041	797.060	869.981	213.934	112.977	20.633	56,5	
Variaciones con respecto al mes anterior									
En unidades									
2016									
Ene	32.479	62.118	27.993	34.125	-2.777	-2.177		0,6	
Feb	-42.749	-41.775	-39.163	-2.612	1.317	-2.291		-1,0	
Mar	-94.045	-91.258	-61.996	-29.262	-1.624	-1.163		-1,5	
Abr	-60.482	-59.669	-30.357	-29.312	-489	-394		-0,4	
May	-58.850	-58.096	-26.359	-31.737	-1.221	-477		0,1	
Jun	45.041	16.760	39.454	-22.694	2.350	1.190	-813	2,2	
Jul	48.102	52.573	82.465	-29.892	-6.758	2.689	-402	2,6	
Ago	33.286	36.798	37.215	-417	-5.097	1.976	-391	0,5	
Sep	-132.192	-131.257	-132.747	1.490	413	556	-1.904	-4,0	
Oct	18.400	20.450	3.473	16.977	8	-1.309	-749	-0,1	
Nov	67.754	64.924	37.567	27.357	3.819	-457	-532	1,6	
Dic	-6.467	3.928	23.516	-19.588	-6.815	-3.385	-195	1,0	
2017									
Ene	30.209	36.203	16.986	19.217	-3.110	-2.949	20.633	-0,1	
Variaciones con respecto a igual periodo del año anterior									
En unidades									
2001	56.912	43.801	54.580	-10.779	3.786	9.325			
2002	61.644	61.644	61.644	-2.980	43.825	18.714			
2003	11.295	68.335	64.541	3.794	-34.452	-22.584			
2004	55.705	37.559	32.711	4.848	22.928	-4.782			
2005	32.808	28.380	23.879	4.501	10.413	-5.985			
2006	35.232	39.955	33.351	6.604	1.680	-6.403			
2007	91.048	86.467	59.821	26.646	14.254	-9.673			
2008	393.152	400.109	320.674	79.435	1.967	-8.924			
2009	866.591	845.972	523.913	322.059	27.976	-7.356			
2010	361.516	336.528	-152.961	489.489	30.137	-5.149			
2011	-197.087	-251.160	-143.811	-107.349	60.636	-6.564			
2012	96.409	55.946	53.241	2.706	47.457	-6.994			
2013	-76.308	-76.527	-70.346	-6.181	6.479	-6.860			
2014	-322.089	-338.513	-251.116	-87.398	21.536	-5.115			
2015	-323.070	-324.547	-221.407	-113.407	-12.419	-5.806			
2016	-203.623	-174.960	-74.695	-100.265	-23.591	-5.072	-14.894		
2016									
Ene	-250.208	-218.682	-122.142	-96.540	-26.067	-5.459	24.389		
Feb	-240.308	-208.047	-111.299	-96.748	-28.156	-4.105	23.704		
Mar	-253.879	-216.278	-107.343	-108.935	-32.810	-4.791	25.315		
Abr	-198.866	-184.371	-88.634	-95.737	-30.540	-4.955	25.068		
May	-194.866	-161.141	-68.304	-92.837	-29.220	-4.505	25.554		
Jun	-204.904	-158.967	-54.523	-94.344	-22.984	-4.777	-28.926		
Jul	-225.143	-164.337	-61.811	-102.526	-23.110	-5.462	-32.234		
Ago	-227.334	-172.862	-66.093	-106.733	-23.528	-5.959	-25.021		
Sep	-197.927	-163.593	-55.950	-107.643	-19.296	-5.738	-9.300		
Oct	-218.609	-186.472	-65.604	-120.868	-19.701	-5.955	-6.481		
Nov	-171.613	-150.405	-55.703	-94.702	-11.503	-4.880	-4.825		
Dic	-149.723	-124.504	-38.939	-85.565	-16.824	-4.778	-4.117		
2017									
Ene	-151.993	-150.419	-49.946	-100.473	-17.157	-5.050	-3.756		
Variaciones sobre igual periodo año anterior									
En porcentaje									
2001	5,5	5,4	12,2	-2,9	95,5	4,2	4,1	3,8	
2002	8,7	7,2	12,9	-0,8	555,0	-3,8	3,9	3,1	
2003	0,9	7,4	1,4	1,1	-11,1	-0,8	0,7	0,5	
2004	4,6	3,8	5,2	1,4	140,4	-2,4	3,2	3,1	
2005	2,6	2,8	3,6	1,2	26,5	-3,0	4,0	4,9	
2006	2,7	3,8	4,9	1,8	3,4	-3,3	4,8	6,1	
2007	27,8	7,9	8,3	7,1	27,8	-5,2	7,4		
2008	2,7	3,9	4,1	19,8	3,0	-5,1			
2009	47,8	53,5	47,6	67,1	41,4	-4,4			
2010	13,5	13,9	-9,4	61,0	31,5	-3,2			
2011	-6,5	-9,1	-9,8	-8,3	48,2	-4,3	-7,7		
2012	3,4	2,2	4,0	0,2	25,5	-4,8	-4,9		
2013	-2,6	-3,0	-5,1	-0,5	2,8	-4,9	-3,6		
2014	-11,2	-13,6	-19,2	-7,4	9,0	-3,8	-0,2		
2015	-13,9	-15,5	-20,9	-10,3	-4,7	-4,5	-6,3		
2016	-9,3	-9,6	-8,9	-10,2	-9,5	-4,1	-38,8	-0,7	
2016									
Ene	-10,4	-10,7	-12,6	-9,0	-10,1	-4,4	-0,8		
Feb	-10,2	-10,5	-12,1	-9,1	-10,8	-3,4	-1,0		
Mar	-11,1	-11,4	-12,6	-10,4	-12,4	-4,0	-2,1		
Abr	-10,0	-10,2	-11,0	-9,5	-11,7	-4,2	-2,0		
May	-9,3	-9,3	-9,0	-9,6	-11,3	-3,8	-1,6		
Jun	-9,5	-8,6	-7,0	-9,9	-8,8	-4,0	-0,6		
Jul	-10,1	-9,1	-7,1	-11,1	-9,3	-4,4	-0,8		
Ago	-10,0	-9,4	-7,2	-11,5	-9,7	-4,7	-0,7		
Sep	-9,4	-9,6	-7,3	-11,5	-8,1	-4,5	-29,7	-0,3	
Oct	-10,2	-10,7	-8,4	-12,5	-8,2	-4,7	-23,3	-0,3	
Nov	-7,9	-8,5	-6,9	-9,8	-4,9	-3,9	-18,9	0,4	
Dic	-7,0	-7,1	-4,8	-9,1	-7,2	-3,6	-16,7	1,4	
2017									
Ene	-7,0	-8,3	-5,9	-10,4	-7,4	-4,3	100,0	0,8	

(1).- Beneficiarios de prestaciones del sistema general y de renta activa de inserción / Paro registrado total x 100

(2).- Beneficiarios de prestaciones del sistema gnral. y de rent. act. de inserción, excluidos agrícolas hijos / Paro registrado no agrario x 100

(3) A partir de 2010 se aplica esta nueva fórmula para la obtención de la Cobertura del Sistema de Protección por desempleo  
 Total beneficiarios de prestaciones por desempleo (incluido Benef. de subsidio eventuales agrarios) / Paro registrado SISPE con experiencia laboral + Benef. de subsidio eventuales agrarios x 100

FUENTE: Servicio Público de Empleo Estatal. Informe resumen de Prestaciones por Desempleo.  
 A-INF TRIM\8.1.BEDESME