

TABLAS Y GRÁFICOS

1. EL MERCADO DE TRABAJO EN EL CONTEXTO DE LA UNIÓN EUROPEA

UE-1.- BALANCE DEL MERCADO DE TRABAJO (15-64 AÑOS)									
PERIODO	ACTIVOS			OCUPADOS			PARADOS		
	UE-28	Zona Euro (19 Países)	ESPAÑA	UE-28	Zona Euro (19 Países)	ESPAÑA	UE-28	Zona Euro (19 Países)	ESPAÑA
Valores absolutos en miles									
1997			16.645,9			13.182,6			3.463,3
1998			16.890,5			13.720,1			3.170,5
1999			17.194,2			14.517,4			2.676,8
2000		143.267,1	17.799,9		129.632,6	15.333,0		13.634,5	2.466,9
2001		144.011,9	17.821,2		131.855,8	15.967,3		12.156,1	1.853,9
2002	222.902,4	145.891,5	18.764,7	202.626,9	133.179,4	16.663,1	20.275,5	12.712,1	2.101,6
2003	224.628,2	148.087,9	19.525,1	204.100,0	134.678,5	17.311,4	20.528,2	13.409,4	2.213,6
2004	225.898,5	148.960,8	20.149,5	204.860,4	135.042,9	17.903,8	21.038,1	13.917,9	2.245,7
2005	229.191,0	151.648,8	20.998,3	208.508,4	137.908,1	19.068,1	20.682,6	13.740,7	1.930,3
2006	231.704,4	153.390,0	21.630,6	212.568,3	140.590,4	19.792,3	19.136,1	12.799,6	1.838,3
2007	233.410,1	154.814,7	22.280,9	216.564,0	143.260,2	20.436,9	16.846,1	11.554,5	1.844,1
2008	235.530,6	156.333,1	22.908,5	218.924,1	144.574,0	20.316,5	16.606,5	11.759,1	2.592,0
2009	236.226,3	156.665,2	23.106,7	214.981,3	141.625,5	18.957,5	21.245,0	15.039,7	4.149,3
2010	235.575,5	156.722,7	23.210,0	212.798,5	140.742,0	18.573,8	22.777,0	15.980,7	4.636,2
2011	234.930,7	155.990,9	23.280,5	212.033,0	140.003,6	18.270,9	22.897,7	15.987,3	5.009,5
2012	236.366,6	156.954,3	23.281,4	211.350,9	138.982,1	17.476,9	25.015,7	17.972,2	5.804,6
2013	236.803,1	157.101,8	23.043,4	210.776,9	138.102,6	17.001,5	26.026,2	18.999,1	6.041,8
2014	238.134,3	157.933,8	22.813,6	213.421,8	139.356,5	17.210,6	24.712,5	18.573,3	5.603,1
2015	238.506,5	158.055,4	22.767,1	215.721,5	140.666,8	17.717,5	22.785,0	13.138,6	5.049,6
2016	239.769,3	159.286,5	22.656,5	218.949,9	143.116,1	18.182,7	20.819,5	16.170,4	4.473,9
2014									
IV Trim.	238.695,0	158.476,6	22.883,8	214.487,7	139.949,1	17.433,7	24.207,3	18.527,5	5.450,1
2015									
I Trim.	237.458,0	157.654,8	22.755,2	212.992,9	139.056,2	17.316,8	24.465,1	1.598,6	5.438,4
II Trim.	238.296,6	157.989,1	22.866,4	215.365,3	140.519,6	17.723,2	22.931,3	17.469,5	5.143,2
III Trim.	239.106,7	158.034,8	22.742,3	217.379,4	141.580,2	17.897,7	21.727,3	16.454,6	4.844,6
IV Trim.	239.164,7	158.542,8	22.704,6	217.148,3	141.511,3	17.932,2	22.016,4	17.031,5	4.772,3
2016									
I Trim.	238.398,2	158.438,7	22.663,2	216.172,2	141.262,3	17.880,8	22.226,0	17.176,4	4.782,5
II Trim.	239.722,3	159.178,8	22.707,0	218.889,2	143.022,2	18.138,4	20.833,1	16.156,6	4.568,7
III Trim.	240.662,4	159.737,4	22.680,7	220.569,6	144.205,9	18.367,6	20.092,8	15.531,5	4.313,1
IV Trim.	240.294,3	159.791,0	22.575,1	220.168,4	143.973,8	18.343,9	20.125,9	15.817,2	4.231,2
Variaciones con respecto al trimestre anterior en miles									
2015									
IV Trim.	58,0	508,0	-37,7	-231,1	-68,9	34,5	289,1	576,9	-72,3
2016									
I Trim.	-766,5	-104,1	-41,4	-976,1	-249,0	-51,4	209,6	144,9	10,2
II Trim.	1.324,1	740,1	43,8	2.717,0	1.759,9	257,6	-1.392,9	-1.019,8	-213,8
III Trim.	940,1	558,6	-26,3	1.680,4	1.183,7	229,2	-740,3	-625,1	-255,6
IV Trim.	-368,1	53,6	-105,6	-401,2	-232,1	-23,7	33,1	285,7	-81,9
Variaciones con respecto al trimestre anterior en porcentaje									
2015									
IV Trim.	0,0	0,3	-0,2	-0,1	0,0	0,2	1,3	3,5	-1,5
2016									
I Trim.	-0,3	-0,1	-0,2	-0,4	-0,2	-0,3	1,0	0,9	0,2
II Trim.	0,6	0,5	0,2	1,3	1,2	1,4	-6,3	-5,9	-4,5
III Trim.	0,4	0,4	-0,1	0,8	0,8	1,3	-3,6	-3,9	-5,6
IV Trim.	-0,2	0,0	-0,5	-0,2	-0,2	-0,1	0,2	1,8	-1,9
Variaciones con respecto a igual periodo del año anterior en miles									
2002		1.879,6	943,5		1.323,6	695,8		556,0	247,7
2003	1.725,8	2.196,4	760,4	1.473,1	1.499,1	648,3	252,7	697,3	112,0
2004	1.270,3	872,9	624,4	760,4	364,4	592,4	509,9	508,5	32,1
2005	3.292,5	2.688,0	848,8	3.648,0	2.865,2	1.164,3	-355,5	-177,2	-315,4
2006	2.513,4	1.741,2	632,3	4.059,9	2.682,3	724,2	-1.546,5	-941,1	-92,0
2007	1.705,7	1.424,7	650,3	3.995,7	2.669,8	644,5	-2.290,0	-1.245,1	5,8
2008	2.120,5	1.518,4	627,5	2.360,1	1.313,8	-120,4	-239,6	204,6	748,0
2009	695,7	332,1	198,2	-3.942,8	-2.948,5	-1.359,0	4.638,5	3.280,6	1.557,3
2010	-650,8	57,5	103,3	-2.182,8	-883,5	-383,8	1.532,0	941,0	487,0
2011	-644,8	-731,8	70,5	-765,5	-738,4	-302,8	120,7	6,6	373,3
2012	1.435,9	963,4	1,0	-682,1	-1.021,6	-794,0	2.118,0	1.984,9	795,1
2013	436,5	147,5	-238,0	-573,9	-879,4	-475,3	1.010,5	1.026,9	237,3
2014	1.331,1	832,0	-229,8	2.644,9	1.253,9	209,0	-1.313,7	-421,8	-438,8
2015	372,2	121,6	-46,5	2.299,7	1.310,4	506,9	-1.927,5	-5.438,8	-553,4
2016	1.262,8	1.231,1	-110,6	3.228,4	2.449,2	465,2	-1.965,6	3.031,9	-575,8
2014									
IV Trim.	1.668,5	1.274,4	-44,0	3.035,6	1.647,1	428,5	-1.367,1	-372,7	-472,5
2015									
I Trim.	268,2	147,9	6,3	2.275,1	1.235,7	493,2	-2.006,9	-18.087,9	-487,0
II Trim.	503,7	248,9	27,4	2.056,8	1.090,9	500,2	-1.553,1	-842,0	-472,8
III Trim.	247,3	23,4	-40,3	2.206,3	1.352,6	535,8	-1.959,0	-1.329,2	-576,1
IV Trim.	469,7	66,2	-179,2	2.660,6	1.562,2	498,5	-2.190,9	-1.496,0	-677,8
2016									
I Trim.	940,2	783,9	-92,0	3.179,3	2.206,1	564,0	-2.239,1	15.577,8	-655,9
II Trim.	1.425,7	1.189,7	-159,4	3.523,9	2.502,6	415,2	-2.098,2	-1.312,9	-574,5
III Trim.	1.555,7	1.702,6	-61,6	3.190,2	2.625,7	469,9	-1.634,5	-923,1	-531,5
IV Trim.	1.129,6	1.248,2	-129,5	3.020,1	2.462,5	411,7	-1.890,5	-1.214,3	-541,1
Variaciones con respecto a igual periodo del año anterior en porcentaje									
2002		1,3	5,3		1,0	4,4		4,6	13,4
2003	0,8	1,5	4,1	0,7	1,1	3,9	1,2	5,5	5,3
2004	0,6	0,6	3,2	0,4	0,3	3,4	2,5	3,8	1,5
2005	1,5	1,8	4,2	1,8	2,1	6,5	-1,7	-1,3	-14,0
2006	1,1	1,1	3,0	1,9	1,9	3,8	-7,5	-6,8	-4,8
2007	0,7	0,9	3,0	1,9	1,9	3,3	-12,0	-9,7	0,3
2008	0,9	1,0	2,8	1,1	0,9	-0,6	-1,4	1,8	40,6
2009	0,3	0,2	0,9	-1,8	-2,0	-6,7	27,9	27,9	60,1
2010	-0,3	0,0	0,4	-1,0	-0,6	-2,0	7,2	6,3	11,7
2011	-0,3	-0,5	0,3	-0,4	-0,5	-1,6	0,5	0,0	8,1
2012	0,6	0,6	0,0	-0,3	-0,7	-4,3	9,2	12,4	15,9
2013	0,2	0,1	-1,0	-0,3	-0,6	-2,7	4,0	5,7	4,1
2014	0,6	0,5	-1,0	1,3	0,9	1,2	-5,0	-2,2	-7,3
2015	0,2	0,1	-0,2	1,1	0,9	2,9	-7,8	-29,3	-9,9
2016	0,5	0,8	-0,5	1,5	1,7	2,6	-8,6	23,1	-11,4
2014									
IV Trim.	0,7	0,8	-0,2	1,4	1,2	2,5	-5,3	-2,0	-8,0
2015									
I Trim.	0,1	0,1	0,0	1,1	0,9	2,9	-7,6	-91,9	-8,2
II Trim.	0,2	0,2	0,1	1,0	0,8	2,9	-6,3	-4,6	-8,4
III Trim.	0,1	0,0	-0,2	1,0	1,0	3,1	-8,3	-7,5	-10,6
IV Trim.	0,2	0,0	-0,8	1,2	1,1	2,9	-9,1	-8,1	-12,4
2016									
I Trim.	0,4	0,5	-0,4	1,5	1,6	3,3	-9,2	974,5	-12,1
II Trim.	0,6	0,8	-0,7	1,6	1,8	2,3	-9,1	-7,5	-11,2
III Trim.	0,7	1,1	-0,3	1,5	1,9	2,6	-7,5	-5,6	-11,0
IV Trim.	0,5	0,8	-0,6	1,4	1,7	2,3	-8,6	-7,1	-11,3

FUENTE: EUROSTAT
A-INF TRIM(UE.1-BMT)

UE-2.- TASAS DE ACTIVIDAD, EMPLEO Y PARO (15-64 AÑOS)

PERIODO	ACTIVIDAD			EMPLEO			PARO		
	UE-28	Zona Euro (19 Países)	ESPAÑA	UE-28	Zona Euro (19 Países)	ESPAÑA	UE-28	Zona Euro (19 Países)	ESPAÑA
Valores de las tasas en porcentaje									
1997			62,2			49,2			20,8
1998			62,7			51,0			18,8
1999			63,6			53,7			15,6
2000		67,6	65,1		61,1	56,1		9,5	13,9
2001		67,6	64,4		61,9	57,7		8,4	10,4
2002	68,6	68,2	66,4	62,3	62,3	59,0	9,1	8,7	11,2
2003	68,9	68,9	67,8	62,6	62,6	60,1	9,1	9,1	11,3
2004	69,2	69,2	68,7	62,7	62,7	61,1	9,3	9,3	11,1
2005	69,7	69,9	70,0	63,4	63,5	63,6	9,0	9,1	9,2
2006	70,1	70,4	71,1	64,3	64,5	65,0	8,3	8,3	8,5
2007	70,3	70,8	71,7	65,2	65,5	65,8	7,2	7,5	8,3
2008	70,7	71,2	72,7	65,7	65,8	64,5	7,1	7,5	11,3
2009	70,8	71,3	73,1	64,5	64,4	60,0	9,0	9,6	18,0
2010	71,0	71,3	73,5	64,1	64,0	58,9	9,7	10,2	20,0
2011	71,1	71,4	73,9	64,2	64,1	58,0	9,7	10,2	21,5
2012	71,7	72,0	74,3	64,1	63,7	55,8	10,6	11,4	24,9
2013	72,0	72,2	74,3	64,1	63,4	54,8	11,0	12,1	26,2
2014	72,3	72,3	74,2	64,8	63,8	56,0	10,4	11,8	24,6
2015	72,5	72,4	74,3	65,6	64,5	57,8	9,6	11,0	22,2
2016	72,9	72,8	74,2	66,6	65,4	59,6	8,7	10,1	19,7
2014									
IV Trim.	72,5	72,6	74,5	65,2	64,1	56,8	10,1	11,7	23,8
2015									
I Trim.	72,2	72,2	74,1	64,7	63,7	56,4	10,3	11,8	23,9
II Trim.	72,4	72,4	74,6	65,5	64,4	57,8	9,6	11,0	22,5
III Trim.	72,7	72,5	74,3	66,1	64,9	58,4	9,1	10,4	21,3
IV Trim.	72,7	72,6	74,2	66,0	64,8	58,6	9,2	10,7	21,0
2016									
I Trim.	72,5	72,5	74,2	65,7	64,6	58,5	9,3	10,8	21,1
II Trim.	72,9	72,8	74,4	66,6	65,4	59,4	8,7	10,1	20,1
III Trim.	73,2	73,0	74,3	67,1	65,9	60,2	8,3	9,7	19,0
IV Trim.	73,1	73,0	74,0	66,9	65,8	60,1	8,4	9,9	18,7
Variaciones con respecto al trimestre anterior en puntos porcentuales									
2015									
IV Trim.	0,0	0,1	-0,1	-0,1	-0,1	0,2	0,1	0,3	-0,3
2016									
I Trim.	-0,2	-0,1	0,0	-0,3	-0,2	-0,1	0,1	0,1	0,1
II Trim.	0,4	0,3	0,2	0,9	0,8	0,9	-0,6	-0,7	-1,0
III Trim.	0,3	0,2	-0,1	0,5	0,5	0,8	-0,4	-0,4	-1,1
IV Trim.	-0,1	0,0	-0,3	-0,2	-0,1	-0,1	0,1	0,2	-0,3
Variaciones con respecto a igual periodo del año anterior en puntos porcentuales									
2002		0,6	2,0		0,4	1,3		0,3	0,8
2003	0,3	0,7	1,4	0,3	0,3	1,1	0,0	0,4	0,1
2004	0,3	0,3	0,9	0,1	0,1	1,0	0,2	0,2	-0,2
2005	0,5	0,7	1,3	0,7	0,8	2,5	-0,3	-0,2	-1,9
2006	0,4	0,5	1,0	0,9	1,0	1,5	-0,7	-0,8	-0,7
2007	0,2	0,4	0,7	0,9	1,0	0,8	-1,1	-0,8	-0,2
2008	0,4	0,4	1,0	0,5	0,3	-1,3	-0,1	0,0	3,0
2009	0,1	0,1	0,4	-1,2	-1,4	-4,5	1,9	2,1	6,7
2010	0,2	0,0	0,5	-0,4	-0,4	-1,1	0,7	0,6	2,0
2011	0,1	0,1	0,4	0,1	0,1	-0,8	0,0	0,0	1,6
2012	0,6	0,6	0,4	-0,1	-0,4	-2,3	0,9	1,2	3,4
2013	0,3	0,2	0,0	0,0	-0,3	-0,9	0,4	0,7	1,3
2014	0,3	0,1	-0,1	0,7	0,4	1,2	-0,6	-0,3	-1,7
2015	0,2	0,1	0,1	0,8	0,6	1,8	-0,8	-0,8	-2,4
2016	0,4	0,4	-0,1	1,0	1,0	1,8	-0,9	-0,9	-2,5
2014									
IV Trim.	0,4	0,3	0,2	0,9	0,5	1,7	-0,7	-0,3	-2,0
2015									
I Trim.	0,2	0,1	0,2	0,8	0,6	1,7	-0,9	-0,7	-2,1
II Trim.	0,2	0,2	0,4	0,8	0,6	1,8	-0,7	-0,6	-2,1
III Trim.	0,2	0,1	0,2	0,8	0,7	1,9	-0,8	-0,9	-2,5
IV Trim.	0,2	0,0	-0,3	0,8	0,7	1,8	-0,9	-1,0	-2,8
2016									
I Trim.	0,3	0,3	0,1	1,0	0,9	2,1	-1,0	-1,0	-2,8
II Trim.	0,5	0,4	-0,2	1,1	1,0	1,6	-0,9	-0,9	-2,4
III Trim.	0,5	0,5	0,0	1,0	1,0	1,8	-0,8	-0,7	-2,3
IV Trim.	0,4	0,4	-0,2	0,9	1,0	1,5	-0,8	-0,8	-2,3

Gráfico UE-1.- TASAS DE ACTIVIDAD, EMPLEO Y PARO (15-64 AÑOS)

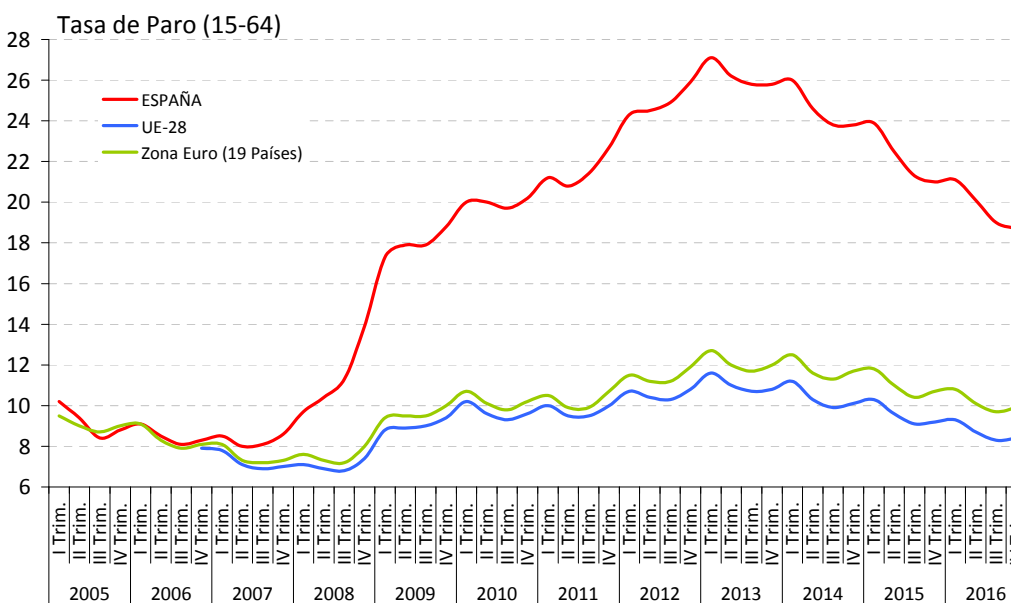
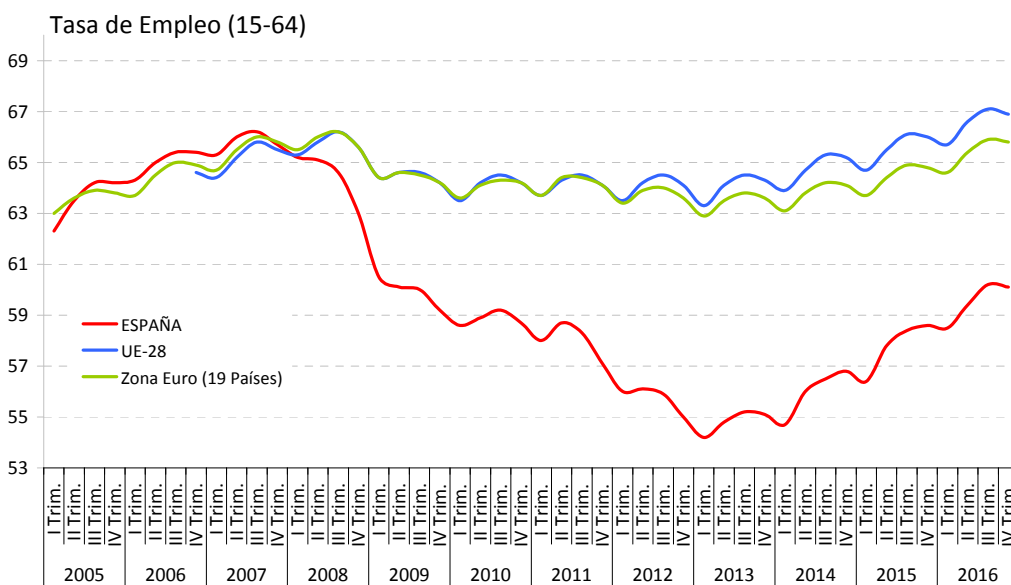
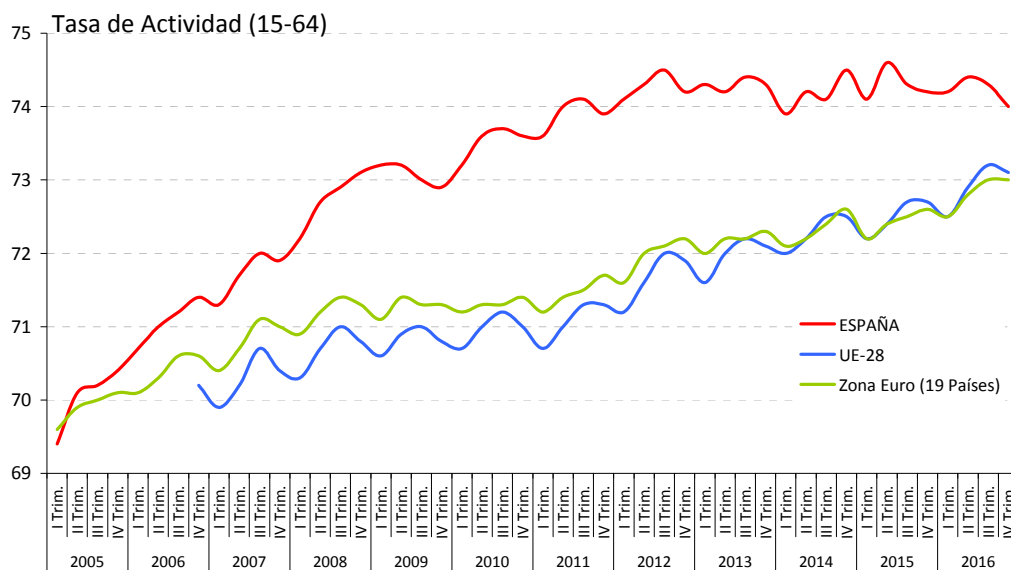

UE-3.- TASAS DE ACTIVIDAD, EMPLEO Y PARO (15-24 AÑOS)

PERIODO	ACTIVIDAD			EMPLEO			PARO		
	UE-28	Zona Euro (19 Países)	ESPAÑA	UE-28	Zona Euro (19 Países)	ESPAÑA	UE-28	Zona Euro (19 Países)	ESPAÑA
Valores de las tasas en porcentaje									
1997			40,8			24,8			39,1
1998			41,1			26,5			35,4
1999			42,0			29,8			29,1
2000		44,2	43,1		36,2	32,2		18,1	25,3
2001		43,7	42,4		36,7	33,6		16,1	20,7
2002	44,7	43,8	43,6	36,6	36,6	34,3	18,1	16,6	21,5
2003	43,9	43,6	44,4	35,9	36,1	34,5	18,3	17,1	22,3
2004	43,8	43,3	44,9	35,6	35,6	34,8	18,7	17,9	22,5
2005	44,2	43,9	47,9	35,9	36,1	38,5	18,7	17,9	19,7
2006	44,1	43,9	48,2	36,4	36,6	39,6	17,4	16,6	17,9
2007	44,0	44,1	47,9	37,2	37,5	39,2	15,5	15,0	18,1
2008	44,2	44,2	47,7	37,3	37,3	36,0	15,6	15,5	24,5
2009	43,5	43,3	45,0	34,8	34,7	28,0	19,9	20,0	37,8
2010	42,8	42,2	42,7	33,8	33,4	25,0	21,0	20,8	41,5
2011	42,5	41,7	40,9	33,3	32,9	22,0	21,7	21,2	46,2
2012	42,3	41,3	39,0	32,5	31,6	18,4	23,2	23,4	52,9
2013	42,0	40,8	37,8	32,1	30,9	16,8	23,6	24,2	55,5
2014	41,7	40,1	35,7	32,4	30,6	16,7	22,2	23,8	53,2
2015	41,5	39,5	34,7	33,0	30,7	17,9	20,4	22,4	48,4
2016	41,5	39,5	33,0	33,8	31,2	18,4	18,7	20,9	44,5
2014									
IV Trim.	41,6	40,0	35,1	32,7	30,7	16,9	21,5	23,4	51,8
2015									
I Trim.	41,0	39,3	33,9	32,2	30,2	16,5	21,5	23,3	51,4
II Trim.	40,9	38,9	34,8	32,5	30,2	17,7	20,4	22,3	49,2
III Trim.	42,6	40,4	36,8	34,1	31,5	19,6	19,9	21,9	46,6
IV Trim.	41,4	39,5	33,3	33,2	30,8	17,9	19,6	22,0	46,2
2016									
I Trim.	40,6	38,6	32,3	32,7	30,2	17,3	19,5	21,9	46,5
II Trim.	41,2	39,1	33,4	33,5	30,9	17,9	18,7	20,9	46,5
III Trim.	42,7	40,5	34,5	34,8	32,3	20,0	18,5	20,4	41,9
IV Trim.	41,5	39,6	31,9	34,0	31,5	18,2	18,1	20,4	42,9
Variaciones con respecto al trimestre anterior en puntos porcentuales									
2015									
IV Trim.	-1,2	-0,9	-3,5	-0,9	-0,7	-1,7	-0,3	0,1	-0,4
2016									
I Trim.	-0,8	-0,9	-1,0	-0,5	-0,6	-0,6	-0,1	-0,1	0,3
II Trim.	0,6	0,5	1,1	0,8	0,7	0,6	-0,8	-1,0	0,0
III Trim.	1,5	1,4	1,1	1,3	1,4	2,1	-0,2	-0,5	-4,6
IV Trim.	-1,2	-0,9	-2,6	-0,8	-0,8	-1,8	-0,4	0,0	1,0
Variaciones con respecto a igual periodo del año anterior en puntos porcentuales									
2002		0,1	1,2		-0,1	0,7		0,5	0,8
2004	-0,1	-0,3	0,5	-0,3	-0,5	0,3	0,4	0,8	0,2
2005	0,4	0,6	3,0	0,3	0,5	3,7	0,0	0,0	-2,9
2006	-0,1	0,0	0,3	0,5	0,5	1,1	-1,3	-1,3	-1,8
2007	-0,1	0,2	-0,3	0,8	0,9	-0,3	-1,9	-1,6	0,2
2008	0,2	0,1	-0,2	0,1	-0,2	-3,2	0,1	0,5	6,4
2009	-0,7	-0,9	-2,7	-2,5	-2,6	-8,0	4,3	4,5	13,3
2010	-0,7	-1,1	-2,4	-1,0	-1,3	-3,1	1,1	0,8	3,8
2011	-0,3	-0,5	-1,7	-0,5	-0,5	-3,0	0,7	0,4	4,7
2012	-0,2	-0,4	-1,9	-0,8	-1,3	-3,6	1,5	2,2	6,7
2013	-0,3	-0,5	-1,3	-0,4	-0,7	-1,6	0,4	0,8	2,6
2014	-0,4	-0,8	-2,1	0,3	-0,3	-0,1	-1,4	-0,4	-2,3
2015	-0,2	-0,5	-1,0	0,6	0,1	1,2	-1,9	-1,4	-4,9
2016	0,0	-0,1	-1,7	0,8	0,5	0,4	-1,7	-1,5	-3,9
2014									
IV Trim.	-0,2	-0,4	-1,5	0,7	0,1	0,4	-1,8	-0,8	-3,1
2015									
I Trim.	0,1	-0,2	-1,6	1,0	0,6	0,7	-2,2	-1,7	-4,1
II Trim.	-0,2	-0,6	-0,5	0,4	0,0	1,2	-1,6	-1,2	-3,9
III Trim.	-0,4	-0,8	-0,2	0,4	-0,2	2,0	-1,7	-1,2	-5,8
IV Trim.	-0,2	-0,5	-1,8	0,5	0,1	1,0	-1,9	-1,4	-5,6
2016									
I Trim.	-0,4	-0,7	-1,6	0,5	0,0	0,8	-2,0	-1,4	-4,9
II Trim.	0,3	0,2	-1,4	1,0	0,7	0,2	-1,7	-1,4	-2,7
III Trim.	0,1	0,1	-2,3	0,7	0,8	0,4	-1,4	-1,5	-4,7
IV Trim.	0,1	0,1	-1,4	0,8	0,7	0,3	-1,5	-1,6	-3,3

FUENTE: EUROSTAT

A-INF TRIM\UE.3-TASAS15-24

Gráfico UE-2.- TASAS DE ACTIVIDAD, EMPLEO Y PARO (15-24 AÑOS)

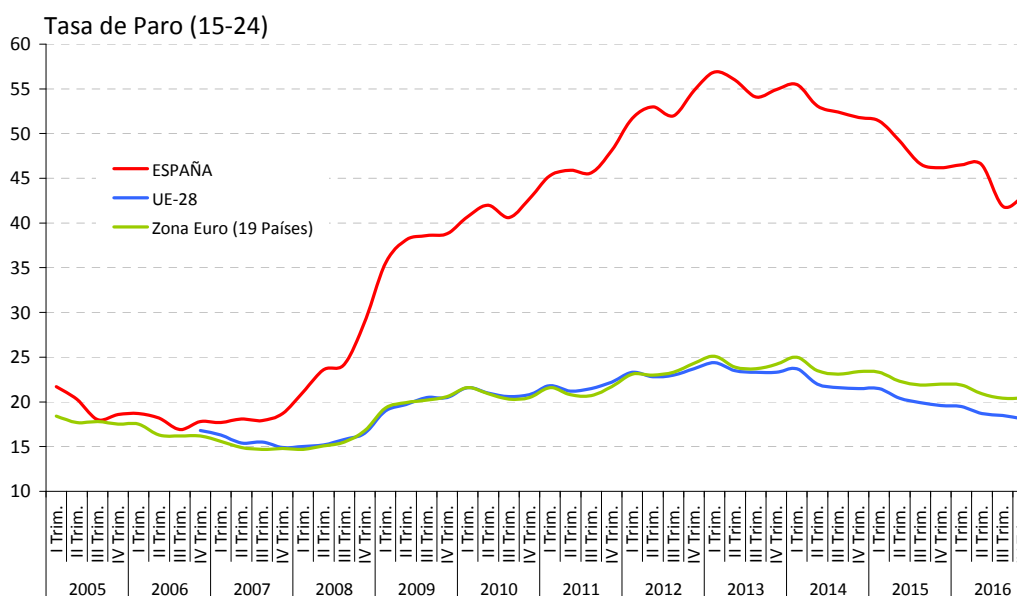
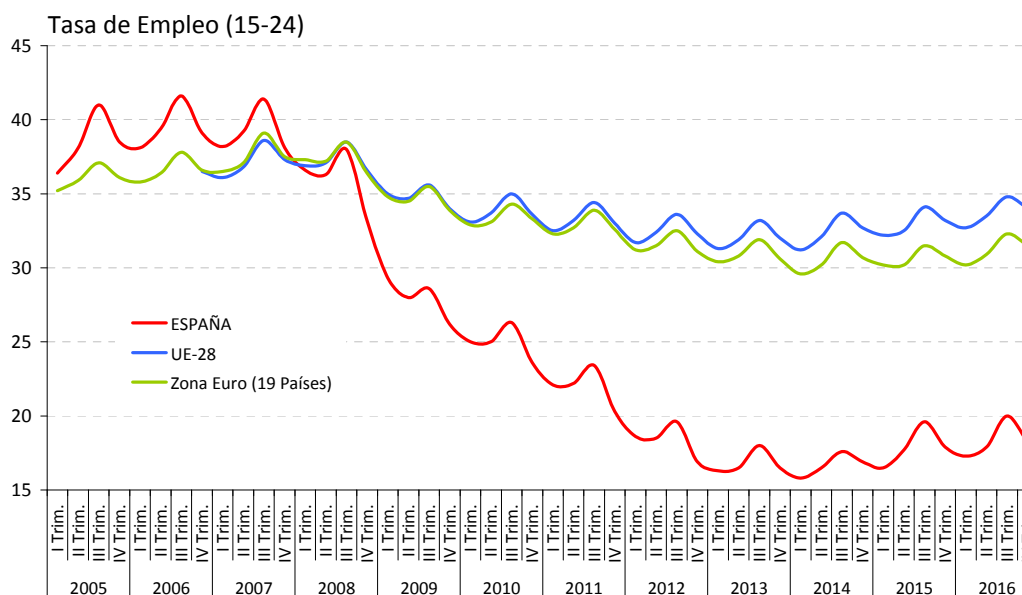
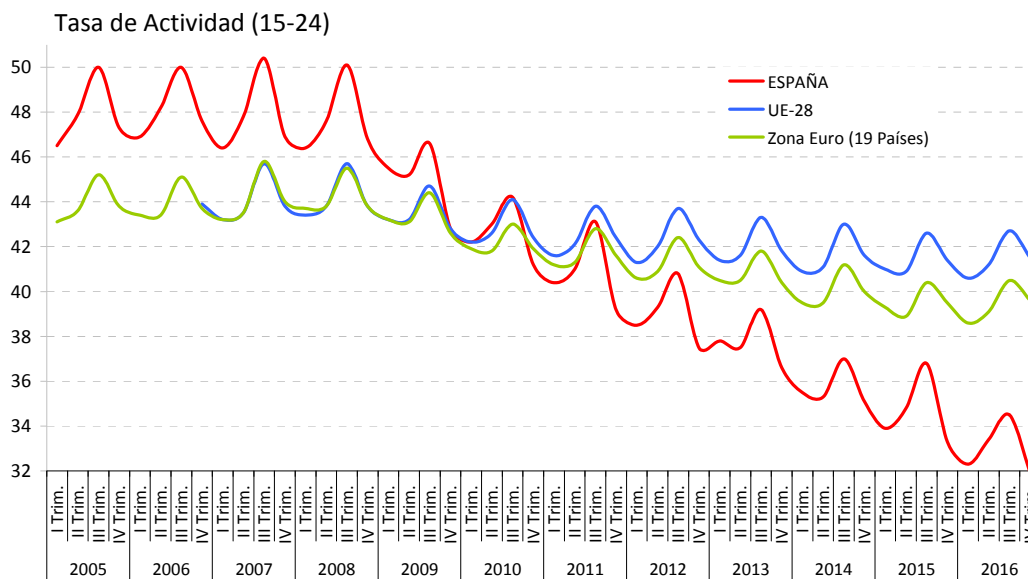

UE-4.-TASA DE JÓVENES SIN EMPLEO QUE NO SIGUEN EN FORMACIÓN (15-24)⁽¹⁾

PERIODO	TOTAL			VARONES			MUJERES		
	UE-28 ⁽²⁾	Zona Euro (19 Países)	ESPAÑA	UE-28 ⁽²⁾	Zona Euro (19 Países)	ESPAÑA	UE-28 ⁽²⁾	Zona Euro (19 Países)	ESPAÑA
Valores de las tasas en porcentaje									
2000	13,2	12,1	12,1	11,5	10,4	10,2	14,9	13,9	14,1
2001	12,8	11,7	12,0	11,2	10,1	10,0	14,4	13,3	14,1
2002	13,0	11,7	12,6	11,7	10,4	10,7	14,4	13,1	14,6
2003	13,1	12,0	12,5	12,1	10,9	10,9	14,2	13,1	14,2
2004	12,9	12,0	12,5	11,8	11,0	10,8	14,0	13,1	14,3
2005	12,7	12,1	13,0	11,5	11,0	11,1	13,9	13,3	14,9
2006	11,7	11,3	11,8	10,6	10,2	10,3	12,9	12,4	13,5
2007	11,0	10,8	12,0	9,8	9,8	10,4	12,2	11,8	13,7
2008	10,9	11,0	14,3	9,7	10,2	13,9	12,1	11,8	14,6
2009	12,4	12,6	18,1	12,0	12,6	19,4	12,9	12,6	16,7
2010	12,8	12,8	17,8	12,3	12,7	18,8	13,2	12,8	16,8
2011	12,9	12,7	18,2	12,6	12,6	19,2	13,3	12,9	17,3
2012	13,2	13,1	18,6	12,9	13,2	19,6	13,4	13,0	17,6
2013	13,0	12,9	18,6	12,8	13,0	19,4	13,2	12,8	17,8
2014	12,5	12,6	17,1	12,3	12,7	18,0	12,7	12,5	16,2
2015	12,0	12,2	15,6	11,7	12,3	16,4	12,3	12,1	14,9
2016	11,5	11,7	14,6	11,2	11,7	15,1	11,9	11,7	14,1
Variaciones con respecto a igual periodo del año anterior en puntos porcentuales									
2001	-0,4	-0,4	-0,1	-0,3	-0,3	-0,2	-0,5	-0,6	0,0
2002	0,2	0,0	0,6	0,5	0,3	0,7	0,0	-0,2	0,5
2003	0,1	0,3	-0,1	0,4	0,5	0,2	-0,2	0,0	-0,4
2004	-0,2	0,0	0,0	-0,3	0,1	-0,1	-0,2	0,0	0,1
2005	-0,2	0,1	0,5	-0,3	0,0	0,3	-0,1	0,2	0,6
2006	-1,0	-0,8	-1,2	-0,9	-0,8	-0,8	-1,0	-0,9	-1,4
2007	-0,7	-0,5	0,2	-0,8	-0,4	0,1	-0,7	-0,6	0,2
2008	-0,1	0,2	2,3	-0,1	0,4	3,5	-0,1	0,0	0,9
2009	1,5	1,6	3,8	2,3	2,4	5,5	0,8	0,8	2,1
2010	0,4	0,2	-0,3	0,3	0,1	-0,6	0,3	0,2	0,1
2011	0,1	-0,1	0,4	0,3	-0,1	0,4	0,1	0,1	0,5
2012	0,3	0,4	0,4	0,3	0,6	0,4	0,1	0,1	0,3
2013	-0,2	-0,2	0,0	-0,1	-0,2	-0,2	-0,2	-0,2	0,2
2014	-0,5	-0,3	-1,5	-0,5	-0,3	-1,4	-0,5	-0,3	-1,6
2015	-0,5	-0,4	-1,5	-0,6	-0,4	-1,6	-0,4	-0,4	-1,3
2016	-0,5	-0,5	-1,0	-0,5	-0,6	-1,3	-0,4	-0,4	-0,8

⁽¹⁾ Tasa "Ni-Ni" o Tasa "NEET" se refiere al porcentaje de jóvenes que no está trabajando ni tampoco está estudiando o en proceso de formación.

⁽²⁾ UE-27 para los años 2000 y 2001.

FUENTE: EUROSTAT

A-INF TRIM\UE.4-NI-nis

Gráfico UE-3.- TASA DE JÓVENES SIN EMPLEO QUE NO SIGUEN EN FORMACIÓN (15-24)⁽¹⁾

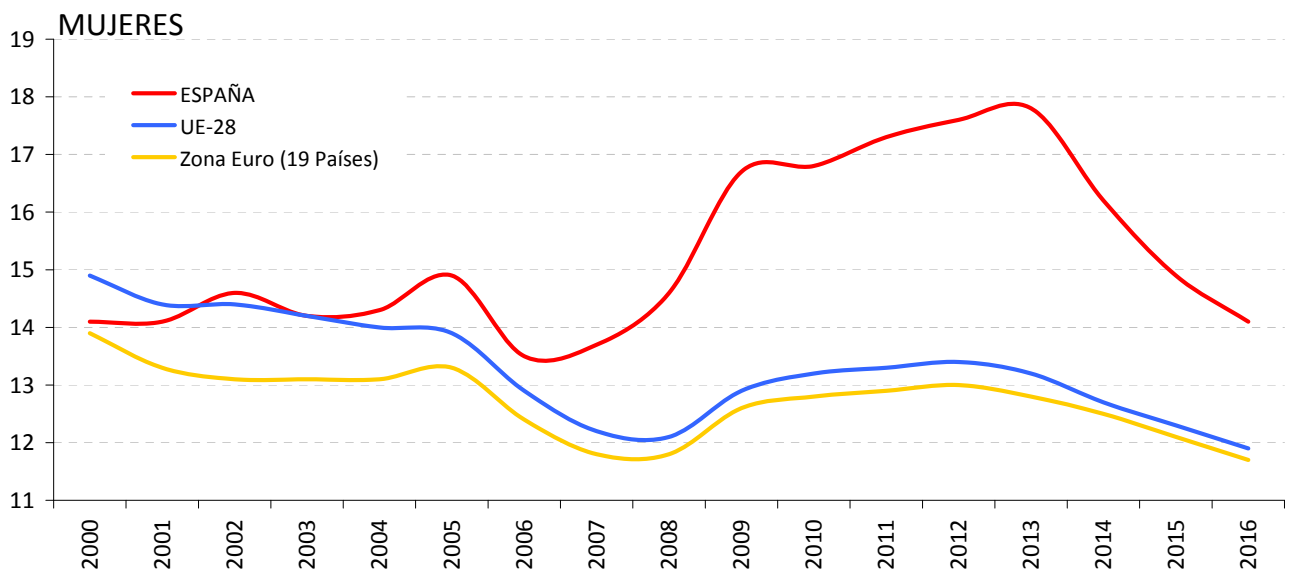
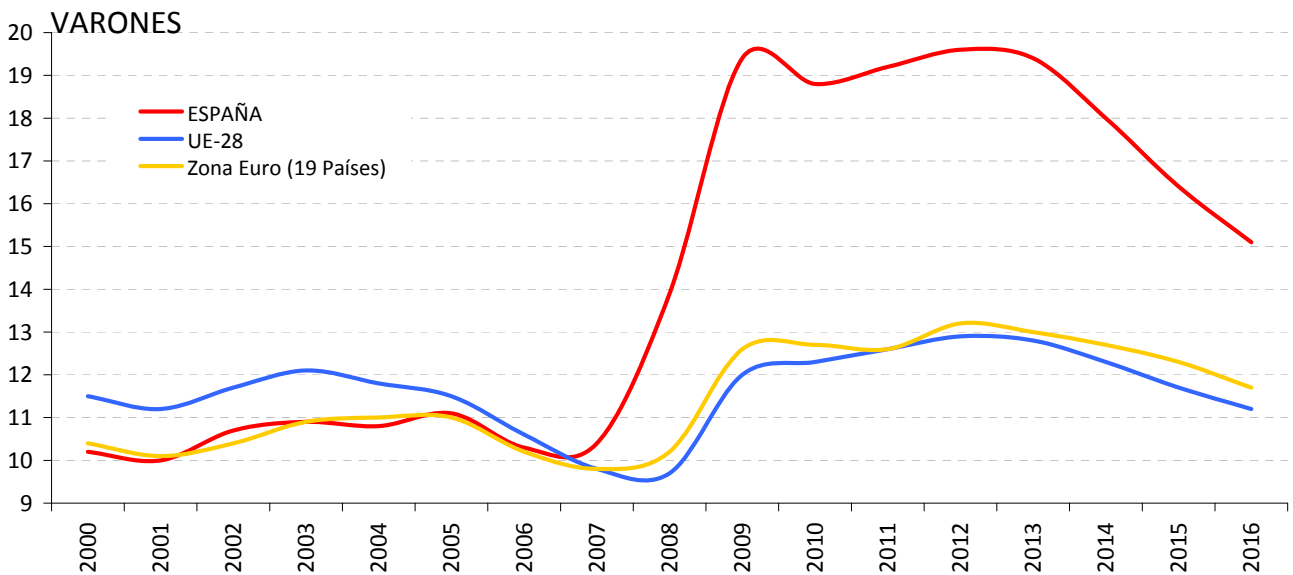
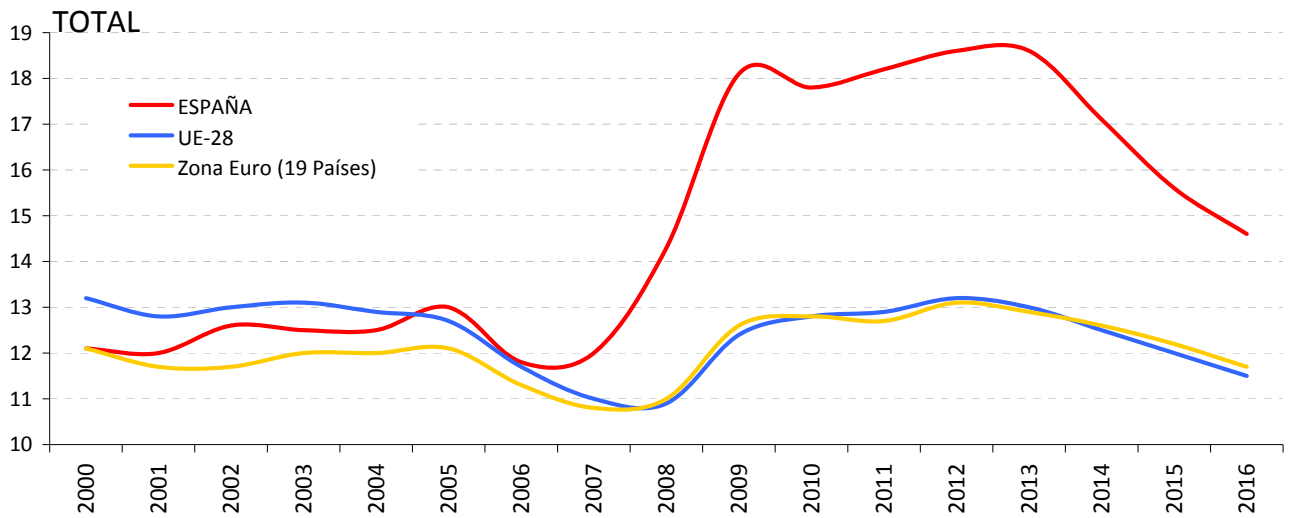

FUENTE: EUROSTAT

⁽¹⁾ UE-27 para los años 2000 y 2001.

A-INF TRIM\UE.4-NI-nis

UE-5.- TASAS DE ACTIVIDAD, EMPLEO Y PARO (55-64 AÑOS)

PERIODO	ACTIVIDAD			EMPLEO			PARO		
	UE-28	Zona Euro (19 Países)	ESPAÑA	UE-28	Zona Euro (19 Países)	ESPAÑA	UE-28	Zona Euro (19 Países)	ESPAÑA
Valores de las tasas en porcentaje									
1997			38,4			34,0			11,5
1998			39,4			35,3			10,3
1999			38,7			34,9			9,6
2000		37,3	40,8		34,1	36,8		8,6	9,8
2001		37,4	41,7		34,6	39,1		7,7	6,3
2002	40,7	38,9	43,0	38,1	36,1	39,9	6,3	7,2	7,1
2003	42,5	40,6	43,9	39,8	37,5	40,9	6,5	7,5	6,8
2004	43,3	41,6	44,3	40,4	38,3	41,0	6,8	8,0	7,5
2005	45,1	43,7	46,0	42,2	40,5	43,1	6,4	7,4	6,3
2006	46,1	44,9	46,8	43,3	41,7	44,1	6,1	7,1	5,8
2007	47,0	46,2	47,3	44,5	43,3	44,5	5,4	6,2	6,0
2008	47,9	47,1	49,1	45,5	44,4	45,5	5,1	5,8	7,3
2009	48,9	48,4	50,0	45,9	45,1	44,0	6,2	6,8	12,1
2010	49,6	49,4	50,8	46,2	45,8	43,6	6,8	7,4	14,2
2011	50,6	50,7	52,4	47,2	47,0	44,5	6,8	7,3	15,1
2012	52,5	52,8	53,5	48,7	48,6	43,9	7,3	8,0	18,0
2013	54,3	54,6	54,1	50,1	50,0	43,3	7,7	8,5	20,0
2014	55,9	56,4	55,4	51,8	51,7	44,3	7,4	8,4	20,0
2015	57,3	58,0	57,6	53,3	53,3	46,9	7,0	8,1	18,6
2016	59,1	59,8	59,2	55,3	55,3	49,1	6,5	7,5	17,0
2014									
IV Trim.	56,6	57,2	56,5	52,5	52,4	45,3	7,3	8,5	19,7
2015									
I Trim.	56,4	57,3	56,7	52,2	52,4	45,9	7,4	8,5	19,1
II Trim.	57,1	57,9	57,4	53,1	53,2	46,7	7,0	8,1	18,6
III Trim.	57,6	58,2	57,6	53,7	53,7	47,0	6,7	7,7	18,5
IV Trim.	57,9	58,5	58,8	54,0	53,8	48,0	6,8	8,1	18,3
2016									
I Trim.	58,3	59,2	59,2	54,3	54,5	48,6	6,9	7,9	17,8
II Trim.	59,1	59,9	58,9	55,3	55,3	48,8	6,5	7,6	17,1
III Trim.	59,3	59,9	59,4	55,6	55,6	49,5	6,2	7,2	16,5
IV Trim.	59,6	60,3	59,3	55,8	55,8	49,4	6,3	7,4	16,7
Variaciones con respecto al trimestre anterior en puntos porcentuales									
2015									
IV Trim.	0,3	0,3	1,2	0,3	0,1	1,0	0,1	0,4	-0,2
2016									
I Trim.	0,4	0,7	0,4	0,3	0,7	0,6	0,1	-0,2	-0,5
II Trim.	0,8	0,7	-0,3	1,0	0,8	0,2	-0,4	-0,3	-0,7
III Trim.	0,2	0,0	0,5	0,3	0,3	0,7	-0,3	-0,4	-0,6
IV Trim.	0,3	0,4	-0,1	0,2	0,2	-0,1	0,1	0,2	0,2
Variaciones con respecto a igual periodo del año anterior en puntos porcentuales									
2002		1,5	1,3		1,5	0,8		-0,5	0,8
2003	1,8	1,7	0,9	1,7	1,4	1,0	0,2	0,3	-0,3
2004	0,8	1,0	0,4	0,6	0,8	0,1	0,3	0,5	0,7
2005	1,8	2,1	1,7	1,8	2,2	2,1	-0,4	-0,6	-1,2
2006	1,0	1,2	0,9	1,1	1,2	1,0	-0,3	-0,3	-0,5
2007	0,9	1,3	0,5	1,2	1,6	0,4	-0,7	-0,9	0,2
2008	0,9	0,9	1,8	1,0	1,1	1,0	-0,3	-0,4	1,4
2009	1,0	1,3	0,9	0,4	0,7	-1,5	1,1	1,0	4,8
2010	0,7	1,0	0,7	0,3	0,7	-0,4	0,6	0,6	2,2
2011	1,0	1,3	1,7	1,0	1,2	0,9	0,0	-0,1	0,8
2012	1,9	2,1	1,1	1,5	1,6	-0,6	0,5	0,7	3,0
2013	1,8	1,8	0,5	1,4	1,4	-0,6	0,4	0,5	2,0
2014	1,6	1,8	1,4	1,7	1,7	1,1	-0,3	-0,1	0,0
2015	1,4	1,6	2,2	1,5	1,6	2,6	-0,4	-0,3	-1,4
2016	1,8	1,9	1,6	2,0	2,0	2,2	-0,5	-0,6	-1,6
2014									
IV Trim.	1,6	1,8	2,0	1,6	1,7	1,6	-0,3	0,0	-0,2
2015									
I Trim.	1,3	1,7	2,2	1,4	1,7	2,6	-0,5	-0,4	-1,3
II Trim.	1,4	1,7	2,2	1,5	1,7	2,7	-0,4	-0,2	-1,7
III Trim.	1,5	1,6	2,2	1,5	1,6	2,4	-0,3	-0,2	-1,0
IV Trim.	1,3	1,3	2,3	1,5	1,4	2,7	-0,5	-0,4	-1,4
2016									
I Trim.	1,9	1,9	2,5	2,1	2,1	2,7	-0,5	-0,6	-1,3
II Trim.	2,0	2,0	1,5	2,2	2,1	2,1	-0,5	-0,5	-1,5
III Trim.	1,7	1,7	1,8	1,9	1,9	2,5	-0,5	-0,5	-2,0
IV Trim.	1,7	1,8	0,5	1,8	2,0	1,4	-0,5	-0,7	-1,6

FUENTE: EUROSTAT

A-INF TRIM\UE.5-TASAS55-64

Gráfico UE-4.- TASAS DE ACTIVIDAD, EMPLEO Y PARO (55-64 AÑOS)

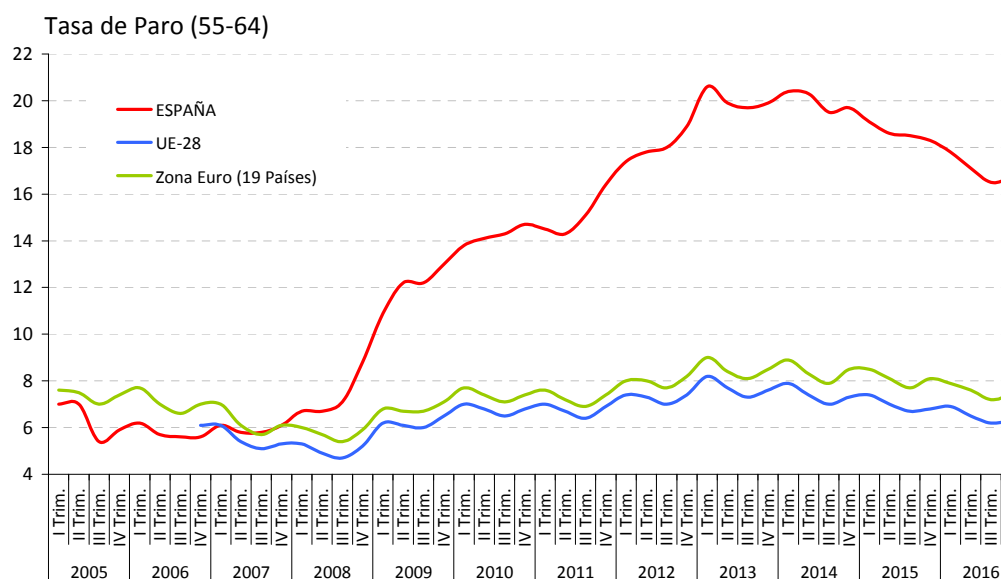
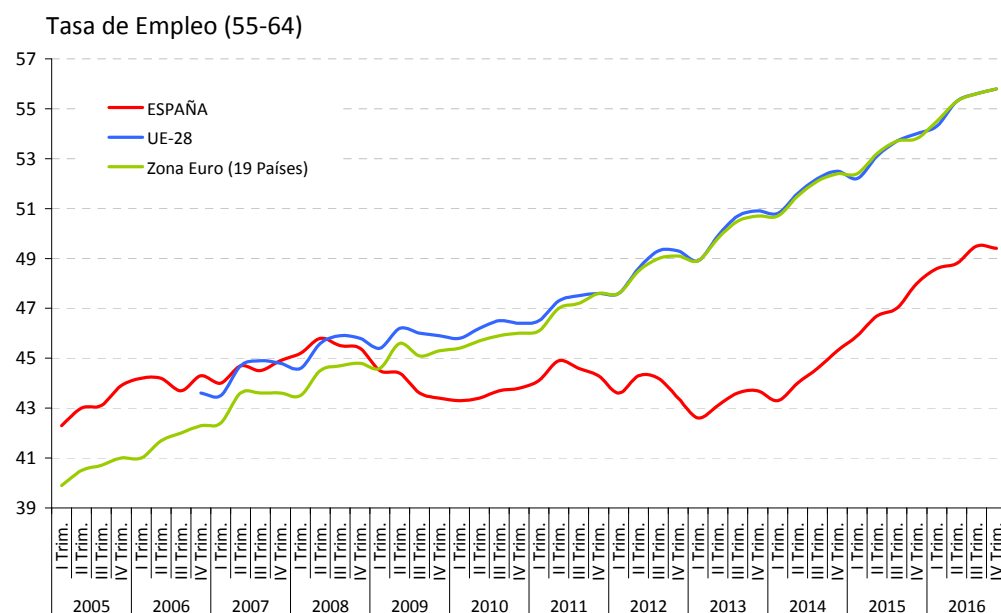
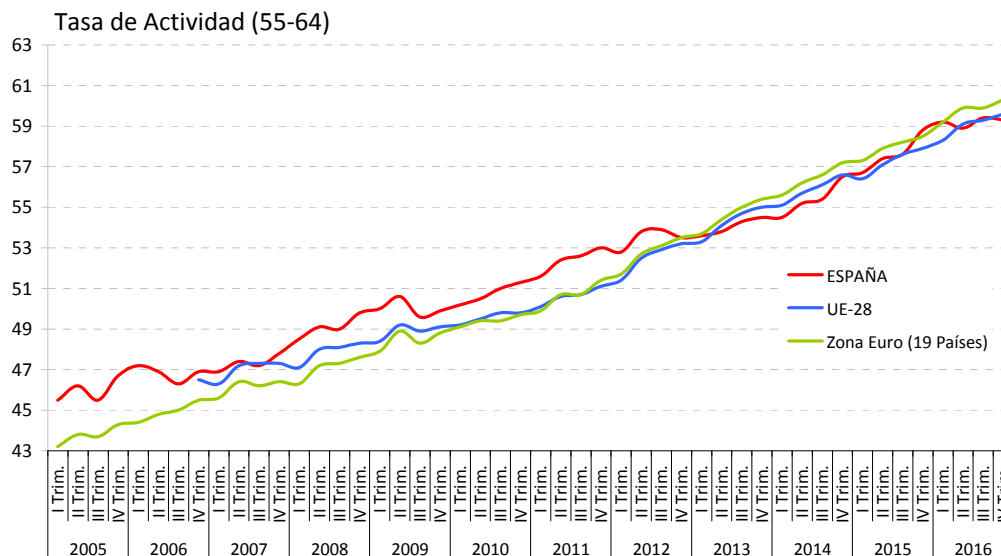

UE-6.- PLD "Más de un año en paro" (15-64 años)

PERIODO	Ambos sexos			Hombres			Mujeres		
	UE-28	Zona Euro (19 Países)	ESPAÑA	UE-28	Zona Euro (19 Países)	ESPAÑA	UE-28	Zona Euro (19 Países)	ESPAÑA
Porcentaje s./ Total paro									
1997			51,8			45,6			57,5
1998			49,9			44,2			54,6
1999			46,2			39,9			50,8
2000		48,7	42,4		47,4	36,3		49,9	46,8
2001		47,6	36,5		46,7	30,4		48,5	41,2
2002	45,3	43,9	33,4	43,6	42,3	28,8	47,2	45,5	36,8
2003	45,8	45,0	33,5	44,5	43,7	28,6	47,1	46,2	37,2
2004	45,0	44,6	32,5	44,1	43,7	27,6	45,9	45,6	36,4
2005	46,2	45,2	24,4	45,8	44,7	20,5	46,6	45,8	27,6
2006	46,0	46,1	21,6	46,2	46,2	18,4	45,8	45,9	24,2
2007	42,9	44,0	20,4	43,1	44,0	17,4	42,7	44,0	22,8
2008	37,1	38,9	17,9	36,9	38,2	14,0	37,4	39,7	22,0
2009	33,3	35,3	23,8	31,9	33,5	21,1	34,9	37,4	27,1
2010	39,9	42,4	36,6	40,5	42,5	36,0	39,2	42,3	37,3
2011	42,9	45,3	41,6	43,6	45,5	40,8	42,2	45,0	42,6
2012	44,5	46,4	44,3	44,7	46,4	43,5	44,1	46,5	45,3
2013	47,3	49,6	49,7	47,6	49,7	48,9	47,0	49,6	50,5
2014	49,6	52,6	52,8	50,1	52,7	52,0	49,1	52,6	53,7
2015	48,5	51,5	51,6	48,9	51,7	50,4	48,0	51,4	52,8
2016	46,9	50,2	48,3	47,1	50,1	46,1	46,6	50,3	50,5
2014									
IV Trim.	49,9	52,7	53,0	50,1	52,5	52,0	49,6	52,9	54,1
2015									
I Trim.	48,2	51,2	52,3	48,4	51,0	51,1	48,0	51,3	53,5
II Trim.	49,4	52,5	52,5	49,8	52,6	51,6	48,8	52,3	53,4
III Trim.	48,2	51,4	51,0	49,0	51,9	50,0	47,3	51,0	52,1
IV Trim.	48,2	51,1	50,4	48,6	51,3	48,6	47,7	50,9	52,2
2016									
I Trim.	46,4	49,3	48,4	46,4	48,7	45,8	46,4	49,9	51,0
II Trim.	47,8	51,2	48,9	47,9	51,0	46,0	47,6	51,4	51,7
III Trim.	46,7	50,4	48,1	47,3	50,9	46,4	46,0	49,8	49,9
IV Trim.	46,6	50,0	47,8	46,7	50,0	46,2	46,4	49,9	49,4
Variaciones con respecto al trimestre anterior en puntos porcentuales									
2014									
IV Trim.	0,0	-0,5	-0,4	-0,8	-1,5	-1,4	0,8	0,6	0,8
2015									
I Trim.	-1,7	-1,5	-0,7	-1,7	-1,5	-0,9	-1,6	-1,6	-0,6
II Trim.	1,2	1,3	0,2	1,4	1,6	0,5	0,8	1,0	-0,1
III Trim.	-1,2	-1,1	-1,5	-0,8	-0,7	-1,6	-1,5	-1,3	-1,3
IV Trim.	0,0	-0,3	-0,6	-0,4	-0,6	-1,4	0,4	-0,1	0,1
2016									
I Trim.	-1,8	-1,8	-2,0	-2,2	-2,6	-2,8	-1,3	-1,0	-1,2
II Trim.	1,4	1,9	0,5	1,5	2,3	0,2	1,2	1,5	0,7
III Trim.	-1,1	-0,8	-0,8	-0,6	-0,1	0,4	-1,6	-1,6	-1,8
IV Trim.	-0,1	-0,4	-0,3	-0,6	-0,9	-0,2	0,4	0,1	-0,5
Variaciones con respecto a igual periodo del año anterior en puntos porcentuales									
2002		-3,7	-3,1		-4,4	-1,6		-3,0	-4,4
2003	0,5	1,1	0,1	0,9	1,4	-0,2	-0,1	0,7	0,4
2004	-0,8	-0,4	-1,0	-0,4	0,0	-1,0	-1,2	-0,6	-0,8
2005	1,2	0,6	-8,1	1,7	1,0	-7,1	0,7	0,2	-8,8
2006	-0,2	0,9	-2,8	0,4	1,5	-2,1	-0,8	0,1	-3,4
2007	-3,1	-2,1	-1,2	-3,1	-2,2	-1,0	-3,1	-1,9	-1,4
2008	-5,8	-5,1	-2,5	-6,2	-5,8	-3,4	-5,3	-4,3	-0,8
2009	-3,8	-3,6	5,9	-5,0	-4,7	7,1	-2,5	-2,3	5,1
2010	6,6	7,1	12,8	8,6	9,0	14,9	4,3	4,9	10,2
2011	3,0	2,9	5,0	3,1	3,0	4,8	3,0	2,7	5,3
2012	1,6	1,1	2,7	1,1	0,9	2,7	1,9	1,5	2,7
2013	2,8	3,2	5,4	2,9	3,3	5,4	2,9	3,1	5,2
2014	2,3	3,0	3,1	2,5	3,0	3,1	2,1	3,0	3,2
2015	-1,1	-1,1	-1,2	-1,2	-1,0	-1,6	-1,1	-1,2	-0,9
2016	-1,6	-1,3	-3,3	-1,8	-1,6	-4,3	-1,4	-1,1	-2,3
2014									
IV Trim.	0,6	1,1	1,0	0,3	0,6	0,8	1,0	1,6	1,2
2015									
I Trim.	-0,4	-0,2	0,0	-0,4	0,0	0,1	-0,5	-0,6	-0,2
II Trim.	-0,7	-0,8	-0,3	-0,8	-0,8	-0,2	-0,7	-0,9	-0,4
III Trim.	-1,7	-1,8	-2,4	-1,9	-2,1	-3,4	-1,5	-1,3	-1,2
IV Trim.	-1,7	-1,6	-2,6	-1,5	-1,2	-3,4	-1,9	-2,0	-1,9
2016									
I Trim.	-1,8	-1,9	-3,9	-2,0	-2,3	-5,3	-1,6	-1,4	-2,5
II Trim.	-1,6	-1,3	-3,6	-1,9	-1,6	-5,6	-1,2	-0,9	-1,7
III Trim.	-1,5	-1,0	-2,9	-1,7	-1,0	-3,6	-1,3	-1,2	-2,2
IV Trim.	-1,6	-1,1	-2,6	-1,9	-1,3	-2,4	-1,3	-1,0	-2,8

FUENTE: EUROSTAT

A-INF TRIM\UE.6-PLD-sex

UE-7.- PLD "Más de un año en paro"

PERIODO	Jovenes (15-24 años)			Adultos (25-64 años)		
	UE-28	Zona Euro (19 Países)	ESPAÑA	UE-28	Zona Euro (19 Países)	ESPAÑA
Porcentaje s./ Total paro						
1997	:	:	42,0	:	:	55,7
1998	:	:	38,5	:	:	54,3
1999	:	:	32,7	:	:	51,2
2000	:	36,2	30,1	:	52,4	46,7
2001	:	34,5	24,5	:	51,4	40,9
2002	33,8	31,0	22,2	49,1	47,6	37,2
2003	33,3	31,7	22,9	49,7	48,6	36,9
2004	31,2	29,5	23,7	49,2	48,7	35,3
2005	30,9	29,0	13,4	51,0	49,8	28,1
2006	30,0	29,0	11,8	51,1	50,8	24,8
2007	26,4	26,6	10,1	48,2	48,8	23,6
2008	23,0	23,8	10,4	41,8	43,2	20,2
2009	23,3	25,1	18,2	36,5	38,1	25,2
2010	28,6	31,3	29,2	43,3	45,2	38,3
2011	30,1	32,3	32,4	46,8	48,5	43,6
2012	32,5	34,5	35,7	47,9	49,3	46,0
2013	34,0	36,5	39,4	50,9	52,6	51,6
2014	35,6	39,1	40,5	53,3	55,7	55,1
2015	32,4	35,7	35,0	52,6	55,0	54,5
2016	29,5	33,0	28,9	51,2	54,0	51,7
2014						
IV Trim.	35,5	38,5	39,7	53,6	55,8	55,4
2015						
I Trim.	33,6	36,8	39,2	51,9	54,2	54,5
II Trim.	33,4	36,9	34,4	53,3	55,8	55,7
III Trim.	30,8	34,4	33,3	52,9	55,4	54,4
IV Trim.	31,7	34,6	32,7	52,3	54,7	53,4
2016						
I Trim.	30,2	33,5	28,5	50,3	52,6	51,6
II Trim.	30,0	33,6	29,7	52,2	55,0	52,3
III Trim.	28,1	31,7	28,6	51,6	54,7	51,6
IV Trim.	29,7	33,0	28,8	50,8	53,7	51,0
2017						
I Trim.			28,2			48,5
Variaciones con respecto al trimestre anterior en puntos porcentuales						
2015						
IV Trim.	0,9	0,2	-0,6	-0,6	-0,7	-1,0
2016						
I Trim.	-1,5	-1,1	-4,2	-2,0	-2,1	-1,8
II Trim.	-0,2	0,1	1,2	1,9	2,4	0,7
III Trim.	-1,9	-1,9	-1,1	-0,6	-0,3	-0,7
IV Trim.	1,6	1,3	0,2	-0,8	-1,0	-0,6
2017						
I Trim.			-0,6			-2,5
Variaciones con respecto a igual periodo del año anterior en puntos porcentuales						
2002		-3,5	-2,3		-3,8	-3,7
2003	-0,5	0,7	0,7	0,6	1,0	-0,3
2004	-2,1	-2,2	0,8	-0,5	0,1	-1,6
2005	-0,3	-0,5	-10,3	1,8	1,1	-7,2
2006	-0,9	0,0	-1,6	0,1	1,0	-3,3
2007	-3,6	-2,4	-1,7	-2,9	-2,0	-1,2
2008	-3,4	-2,8	0,3	-6,4	-5,6	-3,4
2009	0,3	1,3	7,8	-5,3	-5,1	5,0
2010	5,3	6,2	11,0	6,8	7,1	13,1
2011	1,5	1,0	3,2	3,5	3,3	5,3
2012	2,4	2,2	3,3	1,1	0,8	2,4
2013	1,5	2,0	3,7	3,0	3,3	5,6
2014	1,6	2,6	1,1	2,4	3,1	3,5
2015	-3,2	-3,4	-5,5	-0,7	-0,7	-0,6
2016	-2,9	-2,7	-6,1	-1,4	-1,0	-2,8
2014						
IV Trim.	0,5	0,6	-1,0	0,5	1,1	1,3
2015						
I Trim.	-1,7	-1,3	-1,7	-0,1	-0,2	0,2
II Trim.	-3,2	-3,7	-7,1	-0,3	-0,3	1,0
III Trim.	-4,1	-4,6	-6,5	-1,1	-1,1	-1,5
IV Trim.	-3,8	-3,9	-7,0	-1,3	-1,1	-2,0
2016						
I Trim.	-3,4	-3,3	-10,7	-1,6	-1,6	-2,9
II Trim.	-3,4	-3,3	-4,7	-1,1	-0,8	-3,4
III Trim.	-2,7	-2,7	-4,7	-1,3	-0,7	-2,8
IV Trim.	-2,0	-1,6	-3,9	-1,5	-1,0	-2,4
2017						
I Trim.			-0,3			-3,1

FUENTE: EUROSTAT; INE. EPA

A-INF TRIM\UE.7-PLD-jov-adul

UE.8.-COSTE LABORAL UNITARIO ⁽¹⁾

PERIODO	Variación anual en %			
	UE-28	Zona Euro (19 Países)	ESPAÑA	
2006	1,5	0,9	3,3	
2007	2,2	1,5	4,1	
2008	1,1	3,8	5,7	
2009	1,7	4,4	1,6	
2010	0,9	-0,7	-1,6	
2011	0,4	0,6	-1,0	
2012	2,9	2,0	-2,6	
2013	0,3	1,2	-0,6	
2014	1,2	0,7	-0,3	
2015	1,9	0,3	0,2	
2016	-1,2	0,8	-0,4	
2010				
	I T	1,4	-0,4	-1,3
	II T	0,6	-0,8	-1,3
	III T	0,7	-0,9	-2,4
	IV T	0,8	-0,6	-1,4
2011				
	I T	0,7	-0,5	-1,6
	II T	0,2	0,6	-1,1
	III T	-0,4	0,7	-1,1
	IV T	0,9	1,7	-0,1
2012				
	I T	1,6	1,7	-1,3
	II T	3,0	2,3	-1,9
	III T	4,3	2,3	-1,9
	IV T	2,9	1,6	-5,0
2013				
	I T	1,8	2,3	-1,3
	II T	0,5	0,8	-2,0
	III T	-0,9	0,6	-0,9
	IV T	-0,2	0,9	1,8
2014				
	I T	1,0	0,4	-2,0
	II T	0,8	0,9	-0,2
	III T	1,5	0,8	0,4
	IV T	1,3	0,7	0,4
2015				
	I T	1,5	0,2	0,8
	II T	2,4	0,3	0,0
	III T	2,3	0,4	-0,4
	IV T	1,5	0,1	0,5
2016				
	I T	0,2	1,1	-1,0
	II T	-1,0	0,4	-0,5
	III T	-2,0	0,9	-0,2
	IV T	-2,1	1,1	0,0

⁽¹⁾ El CLU se refiere al Coste Laboral por unidad producida, expresando la relación existente entre la productividad por trabajador y la remuneración por asalariado. Son datos estandarizados por Eurostat, no ajustados, a partir de la información suministrada por los Institutos Nacionales de Estadística.

FUENTE: EUROSTAT. Cuentas Nacionales.
A-INF TRIM\UE.8-COSTE LABORAL UNITARIO

Gráfico UE-5.- COSTE LABORAL UNITARIO ⁽¹⁾

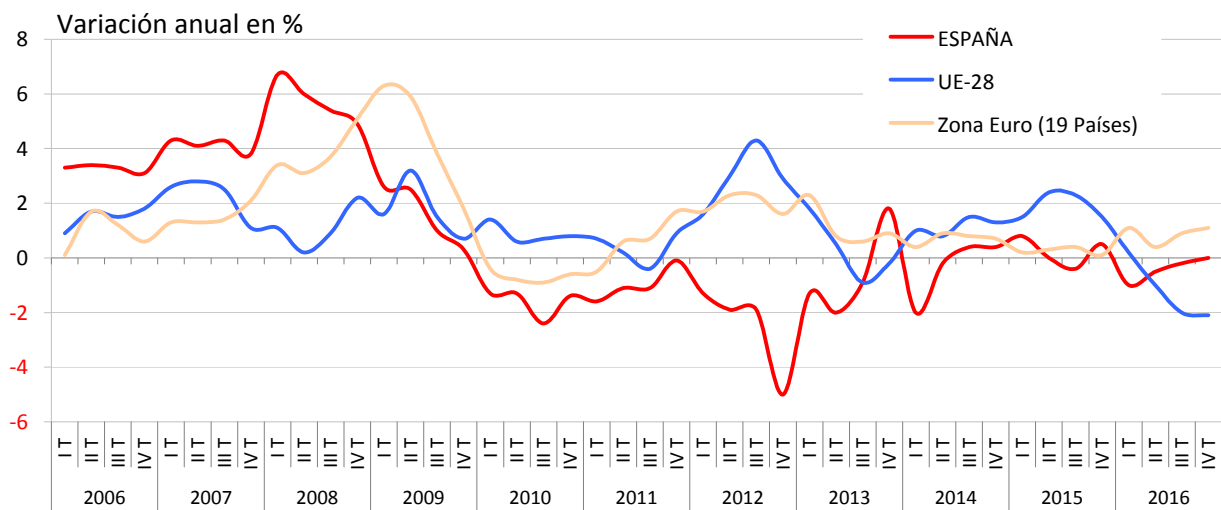

(1) El CLU se refiere al Coste Laboral por unidad producida, expresando la relación existente entre la productividad por trabajador y la remuneración por asalariado. Son datos estandarizados por Eurostat, no ajustados, a partir de la información suministrada por los Institutos Nacionales de Estadística.

FUENTE: EUROSTAT. Cuentas Nacionales.

A-INF TRIM\UE.8-COSTE LABORAL UNITARIO

UE.9.-COSTE LABORAL ⁽¹⁾

PERIODO	Variación anual en %			Variación trimestral %		
	UE-28	Zona Euro (19 Países)	ESPAÑA	UE-28	Zona Euro (19 Países)	ESPAÑA
2006						4,8
2007			4,9			1,5
2008			4,7	3,1	5,1	1,5
2009	2,6	2,8	4,7	0,7	0,9	1,2
2010	1,8	1,7	0,4	0,7	0,9	0,2
2011	2,2	2,2	1,9	0,8	1,0	0,8
2012	1,9	2,0	-0,1	0,7	0,9	-0,7
2013	1,4	1,3	0,6	0,5	0,8	1,0
2014	1,4	1,3	0,6	0,6	0,8	0,3
2015	2,1	1,5	0,8	0,7	0,8	0,6
2016	1,7	1,4	0,3	0,6	0,8	0,3
2010						
I T	2,3	2,1	1,6	-7,1	-10,8	-11,6
II T	1,9	1,9	1,2	6,9	10,6	6,4
III T	1,0	0,9	-1,0	-4,0	-5,8	3,2
IV T	2,1	1,7	-0,3	7,0	9,4	2,7
2011						
I T	1,6	2,0	1,0	-7,5	-10,5	-10,5
II T	2,6	2,5	1,1	8,0	11,1	6,6
III T	2,4	2,2	3,1	-4,2	-6,0	5,2
IV T	2,2	2,1	2,4	6,9	9,3	2,0
2012						
I T	1,8	1,8	1,9	-8,0	-10,8	-11,0
II T	2,0	2,1	0,5	8,3	11,4	5,1
III T	2,1	2,2	0,6	-4,1	-5,9	5,3
IV T	1,6	1,9	-3,4	6,4	9,0	-2,1
2013						
I T	2,1	1,9	-0,9	-7,5	-10,8	-8,6
II T	1,2	1,2	-0,4	7,3	10,7	5,7
III T	1,0	1,0	0,5	-4,3	-6,1	6,3
IV T	1,1	1,2	3,0	6,4	9,2	0,4
2014						
I T	1,2	0,9	0,5	-7,4	-11,1	-10,9
II T	1,4	1,5	1,4	7,5	11,3	6,6
III T	1,5	1,4	0,2	-4,2	-6,1	5,0
IV T	1,5	1,2	0,1	6,5	9,0	0,4
2015						
I T	2,3	1,8	1,2	-6,7	-10,5	-10,0
II T	1,9	1,5	0,5	7,1	10,9	5,8
III T	1,9	1,3	0,0	-4,2	-6,4	4,5
IV T	2,2	1,5	1,6	6,7	9,3	2,0
2016						
I T	1,6	1,6	0,4	-7,2	-10,5	-11,0
II T	1,5	1,1	0,5	6,9	10,3	6,0
III T	1,8	1,4	0,3	-3,9	-6,1	4,3
IV T	1,7	1,6	0,1	6,7	9,5	1,7

⁽¹⁾ El Índice de Coste Laboral recoge el coste horario medio por trabajador, incluyendo los costes derivados del salario y las cargas fiscales sobre el trabajo y excluyendo las subvenciones percibidas por el empresario. No incluye los costes derivados de la formación ni los pagos en especie. Son datos estandarizados por Eurostat a partir de la información suministrada por los Institutos Nacionales de Estadística.

FUENTE: EUROSTAT. LCI (Índice de Coste Laboral)

ESTADIST\COYUNTURA\UE.9-COSTETOTAL

Gráfico UE-6.- COSTE LABORAL

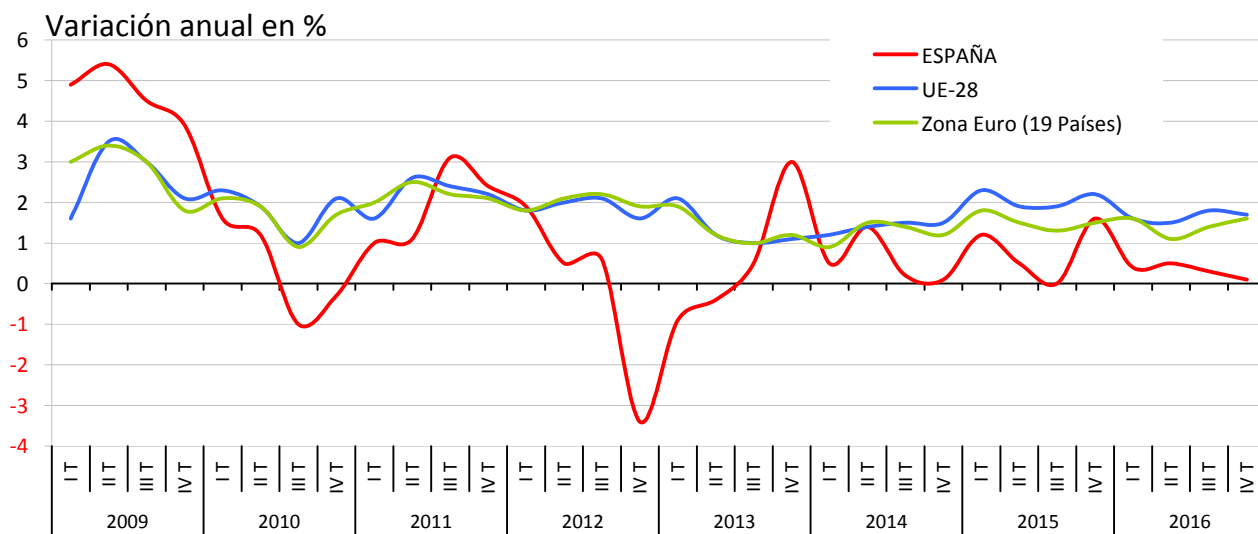

FUENTE: EUROSTAT. LCI (Índice de Coste Laboral)

A-INF TRIM\UE.9-COSTETOTAL

Cuadro 1.1.- DATOS BÁSICOS DE LA ECONOMÍA

(Medias anuales de cada año)

	2001	2002	2003	2004	2005	2006	2007	2008	2009	2010	2011	2012	2013	2014	2015	2016	2017 ⁽¹⁾
PIB	4,0	2,9	3,2	3,3	3,7	4,2	3,8	1,1	-3,6	0,0	-1,0	-2,9	-1,7	1,4	3,2	3,2	3,0
Empleo*	3,5	2,5	2,9	2,8	3,6	3,7	3,2	0,2	-6,1	-2,7	-2,8	-4,8	-3,4	1,1	3,0	2,9	2,5
Productividad por ocupado	0,5	0,4	0,3	0,5	0,1	0,5	0,6	0,9	2,5	2,7	1,8	2,0	1,8	0,3	0,2	0,4	0,5
Remuneración por asalariado⁽²⁾	4,3	3,3	3,6	3,0	3,7	4,0	4,8	6,4	4,2	1,0	0,9	-0,6	1,4	0,0	0,4	0,0	0,4
Coste Laboral Unitario nominal⁽²⁾	3,2	2,9	3,0	2,4	3,3	3,2	4,2	5,7	1,6	-1,6	-0,9	-2,6	-0,4	-0,3	0,2	-0,4	-0,1
Deflactor PIB⁽³⁾	4,2	4,3	4,2	4,0	4,3	4,2	3,3	2,4	0,3	0,2	0,0	0,1	0,4	-0,3	0,5	0,3	1,0
IPC⁽⁴⁾	2,7	3,5	3,0	3,0	3,4	3,5	2,8	4,1	-0,3	1,8	3,2	2,4	1,4	-0,2	-0,5	-0,2	2,6

(1).- Primer trimestre

(2).- De 2001 a 2009 CNE Base 2008.

(3).- De 2001 a 2008 CNE Base 2008.

(4).- Abril 2017

(*) Puestos de trabajo equivalentes a tiempo completo.

FUENTE: INE. Contabilidad Nacional trimestral Base 2010; Nivel Calidad y Condiciones de Vida.

A-INF TRIM\1.1.PIB-EMPLEO

Gráfico EC-1.- DATOS BÁSICOS DE LA ECONOMÍA

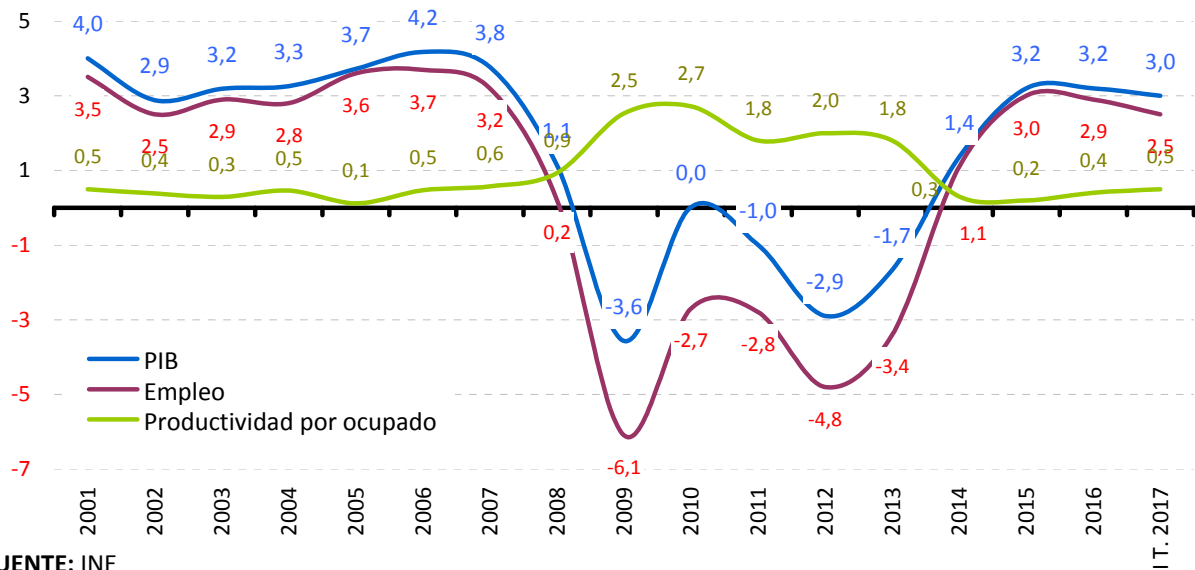

FUENTE: INE

A-INF TRIM\1.1.PIB-EMPLEO

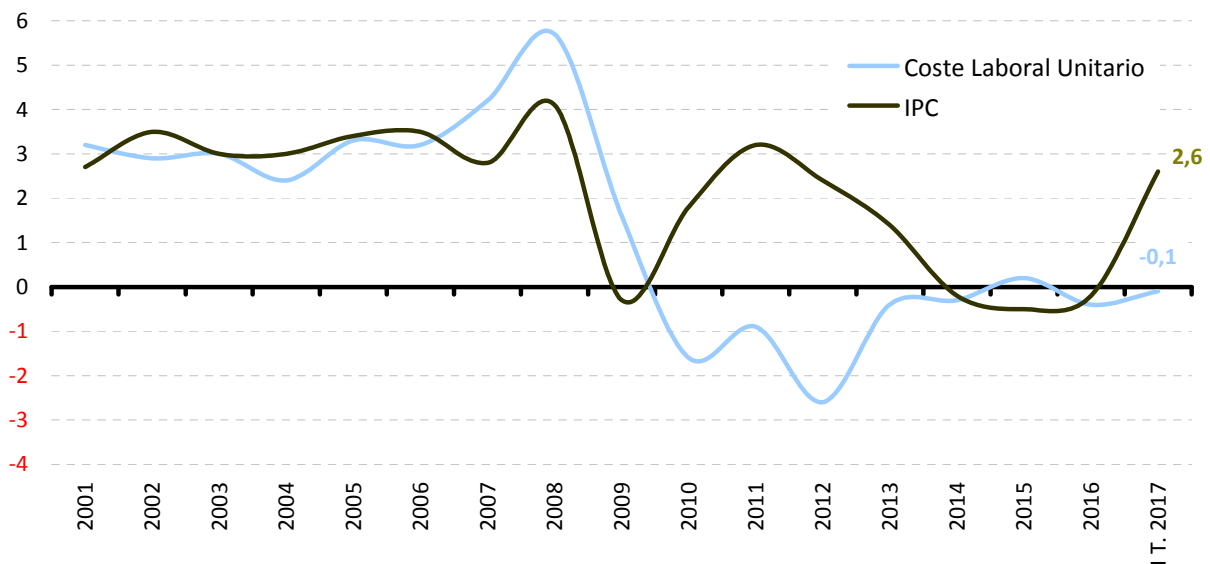

* CLU base 2008 de 2001 a 2009, y base 2010 de 2010 a 2014)

FUENTE: INE

A-INF TRIM\1.1.PIB-EMPLEO

1.2.- PRINCIPALES MAGNITUDES DEL MERCADO DE TRABAJO SEGÚN DIFERENTES FUENTES ESTADÍSTICAS

		Valores Absolutos		Variaciones sobre período anterior		Variaciones sobre igual período del año anterior					
		Miles ⁽¹⁾		Miles	% ⁽²⁾	Miles	% ⁽²⁾	Miles	% ⁽²⁾	Miles	% ⁽²⁾
ENCUESTA DE POBLACIÓN ACTIVA		Trim. I 2017	AÑO 2016	s/ Trim. IV 2016		s/ Trim. I 2016		Trim. I 2016/2015		2016/2015	
	Activos	22.693,3	22.822,7	-52,4	-0,2	-127,7	-0,6	-78,4	-0,3	-99,3	-0,4
	Ocupados	18.438,3	18.341,6	-69,8	-0,4	408,7	2,3	574,8	3,3	475,5	2,7
	Parados	4.255,0	4.481,2	17,2	0,4	-536,4	-11,2	-653,2	-12,0	-574,8	-11,4
	Asalariados	15.340,8	15.228,2	-44,6	-0,3	405,7	2,7	541,2	3,8	454,8	3,1
	Indefinidos	11.390,5	11.260,3	78,0	0,7	195,6	1,7	197,6	1,8	200,9	1,8
	Temporales	3.950,3	3.968,0	-122,6	-3,0	210,1	5,6	343,6	10,1	253,8	6,8
	Tiempo Completo	12.740,8	12.715,2	-87,0	-0,7	332,0	2,7	531,4	4,5	443,4	3,6
	Tiempo Parcial	2.599,9	2.513,0	42,3	1,7	73,5	2,9	9,9	0,4	11,3	0,5
	No Asalariados	3.091,4	3.107,1	-23,8	-0,8	1,1	0,0	35,3	1,2	19,6	0,6
	Tasa de actividad ⁽³⁾	74,96	75,36		-0,18		-0,35		0,05		-0,09
	Tasa de ocupación ⁽³⁾	60,82	60,48		-0,24		1,40		2,15		1,76
	Tasa de paro	18,75	19,63		0,12		-21,00		-2,78		-2,42
Tasa de Temporalidad	25,75	25,64		-0,72		0,71		1,45		0,50	
Tasa de Parcialidad	16,95	16,87		0,32		0,03		-0,57		-0,07	
ENCUESTA DE COYUNTURA LABORAL		Trim. IV 2012	AÑO 2012	s/ Trim. III 2012		s/ Trim. IV 2011		Trim. IV 2011/2010		2012/2011	
	Efectivos laborales	10.916,2	11.213,9	-313,1	-2,8	-585,7	-5,1	-319,2	-2,7	-449,0	-3,9
AFILIADOS A LA SEGURIDAD SOCIAL	Afiliados	Abril 2017	AÑO 2016	s/Marzo 2017		s/Abril 2016		Abril 2016/2015		2016/2015	
		18.184,0	17.518,4	331,2	1,9	647,3	103,7	555,9	3,3	501,1	2,9
	Altas de afiliados ⁽⁴⁾	Marzo 2017	AÑO 2016			s/marzo 2016		Marzo 2016/2015		2016/2015	
		6.088,9	25.851,0			523,5	9,4	410,2	8,0	1.741,1	7,2
Iniciales	123,6	678,9			12,6	11,4	6,9	6,6	49,8	7,9	
EMPRESAS INSCRITAS EN LA SEGURIDAD SOCIAL		Abril 2017	AÑO 2016	s/Marzo 2017		s/Abril 2016		Abril 2016/2015		2016/2015	
	Empresas (en miles)	1.318,7	1.312,3	18,4	1,4	24,1	1,9	32,1	2,5	25,8	2,0
Trabajadores	13.158,0	12.832,0	298,1	2,3	599,5	4,8	550,5	4,6	526,1	4,3	
MOVIMIENTO LABORAL REGISTRADO		Abril 2017	AÑO 2016	s/Marzo 2017		s/Abril 2016		Abril 2016/2015		2016/2015	
	Contratos ⁽⁴⁾	6.423,4	19.979,0			598,4	10,3	348,1	6,4	1.402,7	7,6
	Indefinidos	631,1	1.713,3			69,5	12,4	53,3	10,5	204,1	13,5
	Temporales	5.792,3	18.265,7			528,8	10,0	294,8	5,9	1.198,6	7,0
	Tasa de contratación indefinida	9,8	8,6				0,8		0,4		0,5
	Paro registrado	3.573,0	3.868,9	-129,3	-3,5	-438,1	-10,9	-321,8	-7,4	-363,2	-8,6

(1).- Las tasas se expresan en porcentaje.

(2).- Las variaciones de las tasas están expresadas en puntos porcentuales.

(3).- En relación a la población 16-64 años.

(4).- Acumulado del período transcurrido del año

FUENTE: INE, EPA; MEYSS, ECL, Estadística de Afiliación de Trabajadores a la S.S. y Estadística de Empresas Inscritas en la S.S.; Servicio Público de Empleo Estatal, Estadística de Contratos Registrados y Estadística de Empleo.

A-INF TRIM\1.2.DIFFUEN

Gráfico 1. Evolución principales variables del mercado de trabajo

Valores absolutos en miles

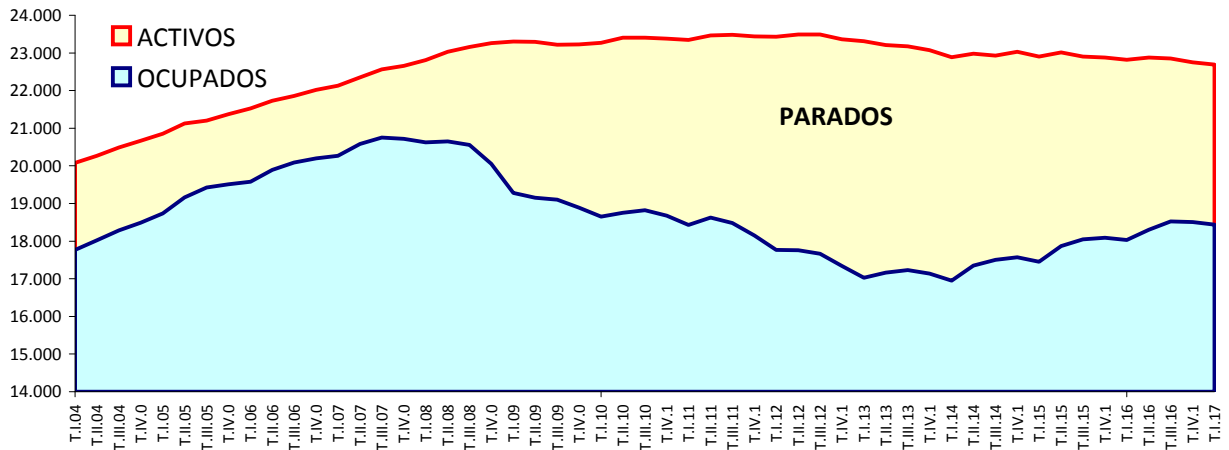

Tasas de Variación anual en %

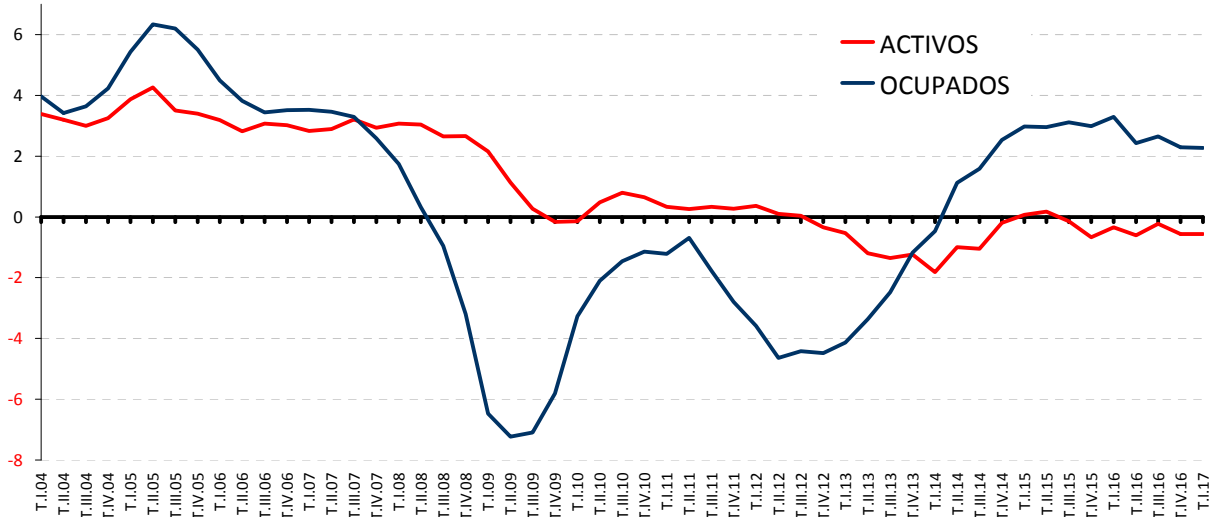

Tasas de Variación anual en %



Gráfico 2.- Afiliados a la Seguridad Social

(Último día del mes)

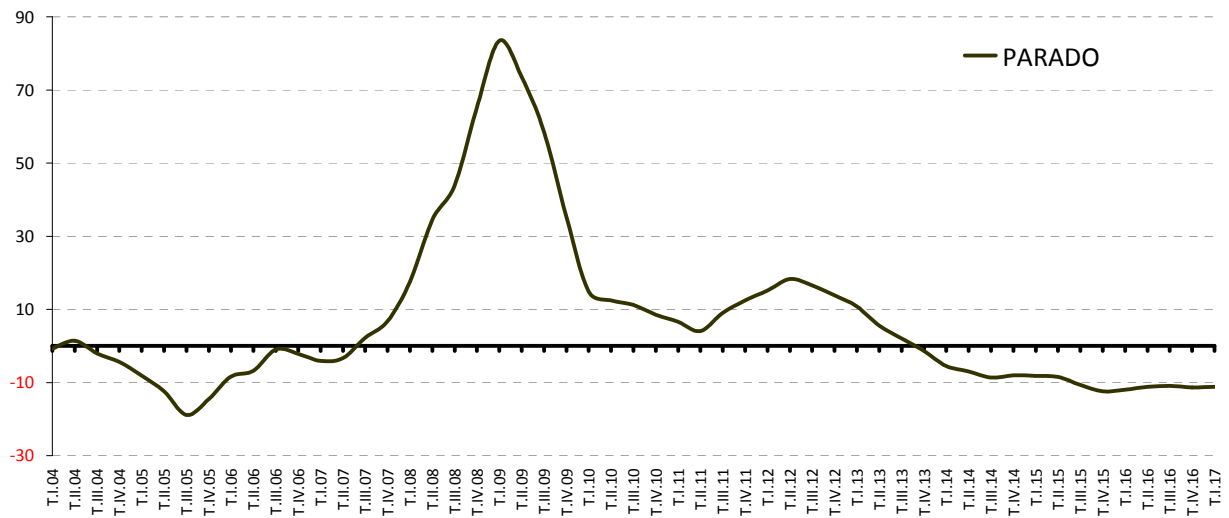
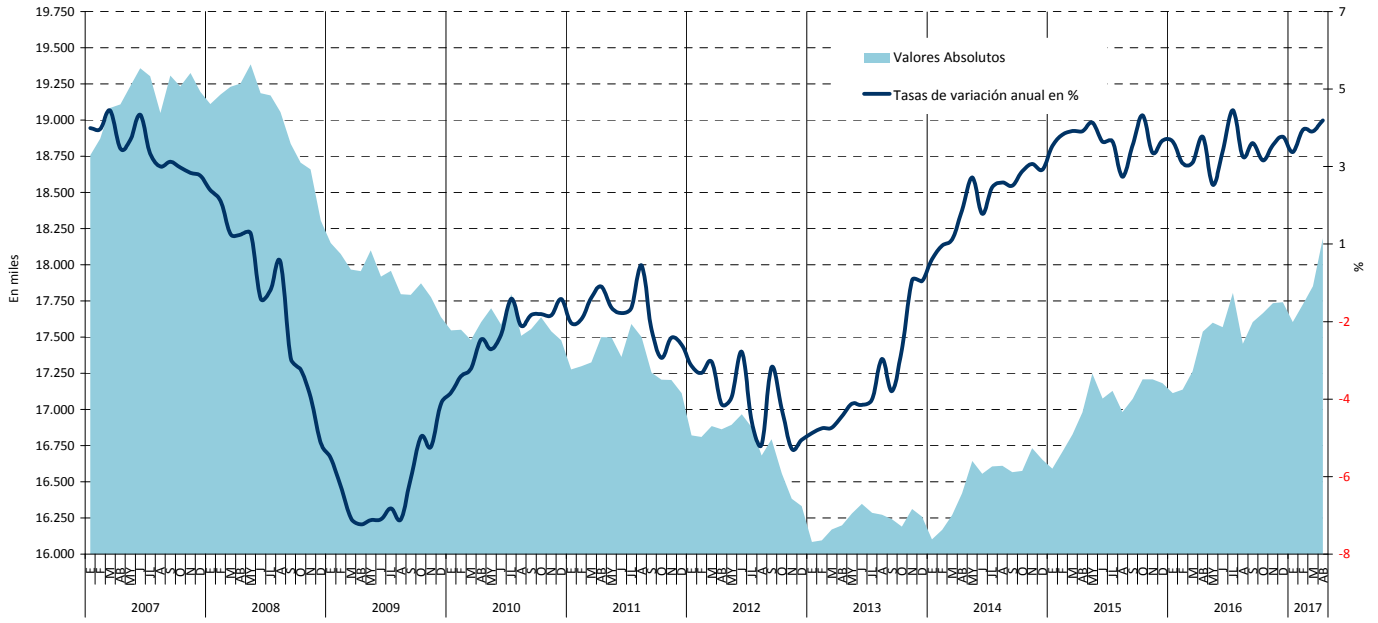

FUENTE: MEYSS. Estadística de Afiliación de Trabajadores a la Seguridad Social

A-INF TRIM\3.8.AFDELAB.XLS

Gráfico 3.- Evolución de las nuevas contrataciones registradas.

Cifras Absolutas

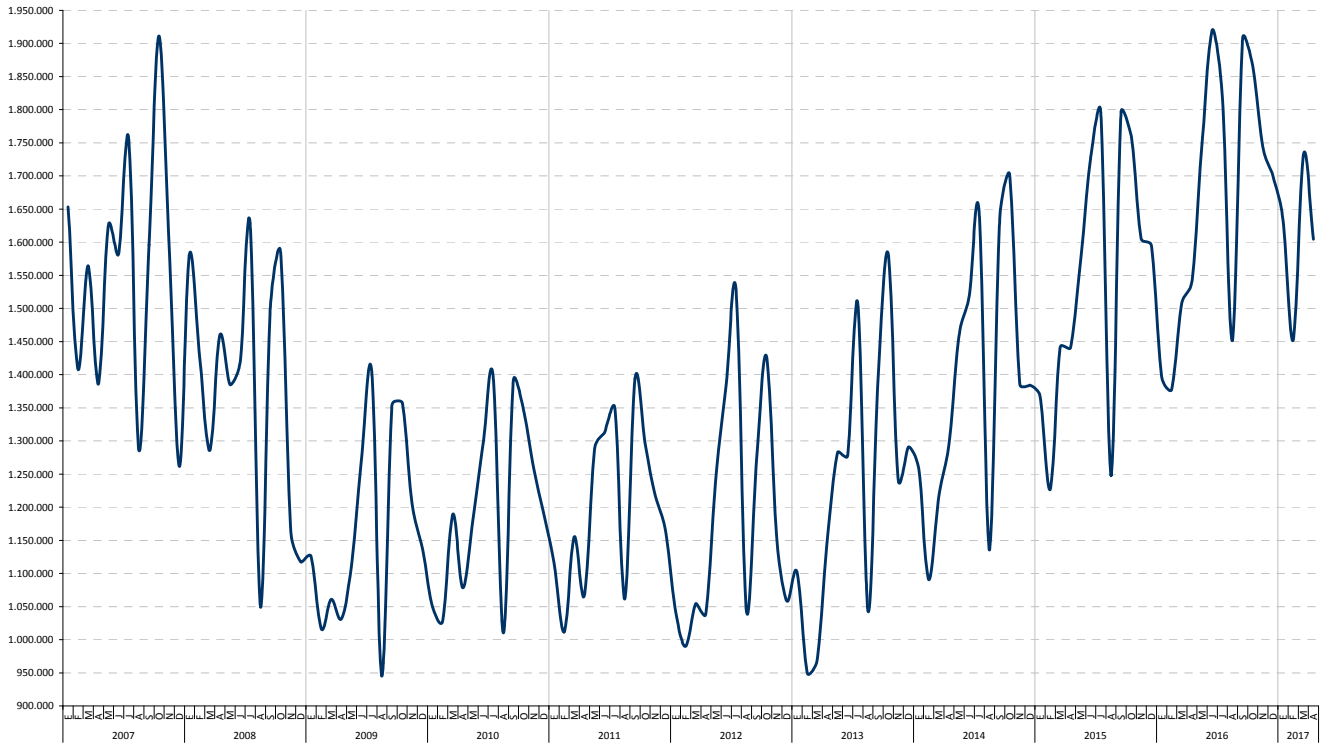

FUENTE: Servicio Público de Empleo Estatal. Estadística de Contratos Registrados.
A-INF TRIM\3.13.CREGDURC

Gráfico 4. Evolución del Paro Registrado

Cifras absolutas

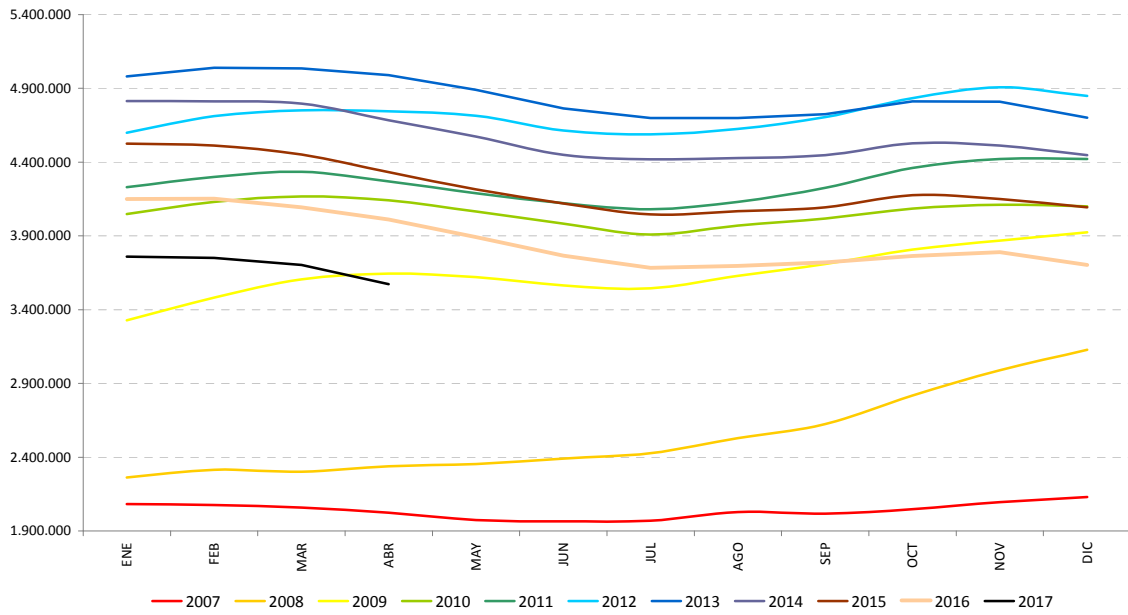

FUENTE: Servicio Público de Empleo Estatal. Estadística de Empleo A-INF TRIM\4.4.PRGSEXED

Gráfico 4.bis. Evolución del Paro Registrado

Cifras absolutas

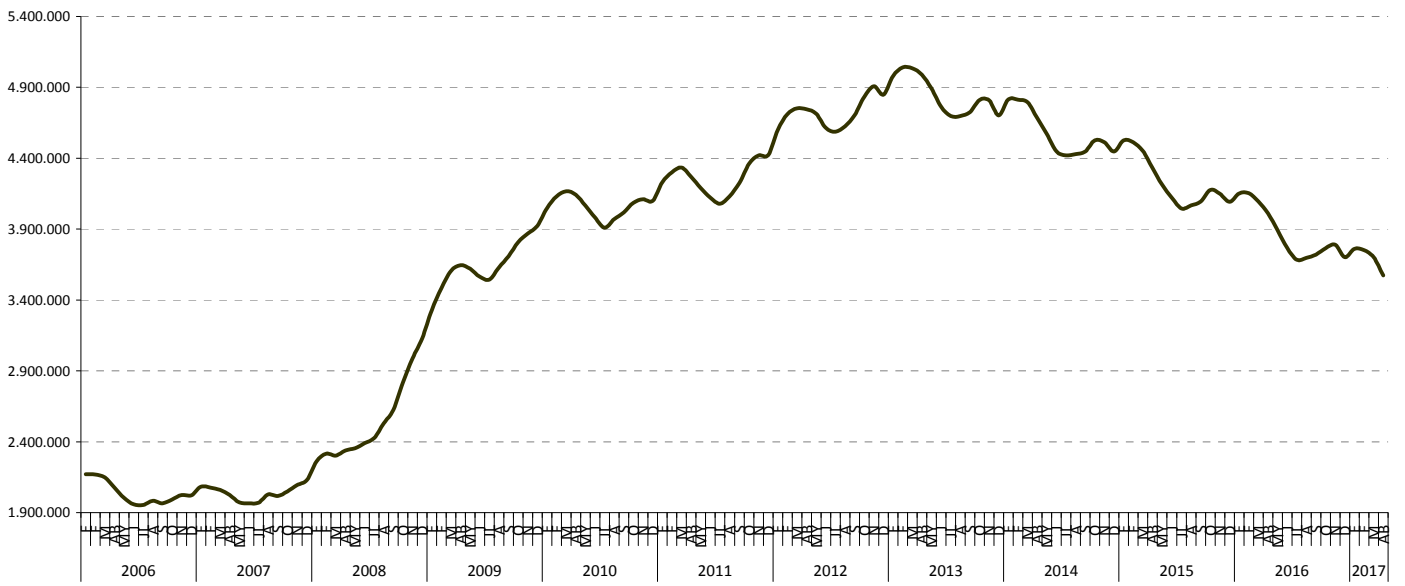

FUENTE: Servicio Público de Empleo Estatal. Estadística de Empleo
A-INF TRIM\4.4.PRGSXED

1.3.- EVOLUCIÓN PRINCIPALES VARIABLES DEL MERCADO DE TRABAJO POR SEXO (*)(**)

PERIODO	POBLACIÓN DE 16 Y MÁS AÑOS			ACTIVOS			OCUPADOS			PARADOS		
	Total	Varones	Mujeres	Total	Varones	Mujeres	Total	Varones	Mujeres	Total	Varones	Mujeres
Valores absolutos en miles												
1998	32.872,8	15.967,6	16.905,3	17.081,0	10.450,6	6.630,4	13.904,2	9.032,9	4.871,3	3.176,8	1.417,7	1.759,1
1999	33.190,2	16.124,1	17.066,1	17.412,1	10.592,1	6.820,0	14.689,8	9.433,8	5.256,1	2.722,2	1.158,3	1.564,0
2000	33.593,1	16.330,1	17.263,0	18.002,3	10.858,6	7.143,7	15.505,9	9.821,1	5.684,8	2.496,4	1.037,4	1.459,0
2001	34.067,2	16.577,1	17.490,0	18.530,8	11.155,2	7.375,6	16.146,3	10.150,5	5.995,7	2.384,5	1.004,7	1.379,9
2001	34.067,2	16.577,1	17.490,0	18.050,7	10.978,6	7.072,1	16.146,3	10.150,5	5.995,7	1.904,4	828,1	1.076,4
2002	34.724,3	16.919,0	17.805,3	18.961,2	11.349,9	7.611,3	16.790,1	10.407,8	6.382,3	2.171,1	942,1	1.229,0
2003	35.359,1	17.256,6	18.102,5	19.742,8	11.710,1	8.032,7	17.475,6	10.714,8	6.760,8	2.267,2	995,2	1.271,9
2004	35.928,8	17.562,5	18.366,3	20.375,8	11.977,3	8.398,5	18.142,3	10.988,1	7.154,2	2.233,5	989,2	1.244,3
2005	36.579,4	17.924,2	18.655,2	21.140,6	12.367,0	8.773,6	19.207,0	11.485,0	7.722,0	1.933,6	882,0	1.051,6
2006	37.142,8	18.215,8	18.927,1	21.780,0	12.609,1	9.170,9	19.939,1	11.808,5	8.130,6	1.840,9	800,6	1.040,4
2007	37.833,1	18.579,5	19.253,5	22.426,1	12.893,8	9.532,3	20.579,9	12.067,4	8.512,6	1.846,2	826,5	1.019,7
2008	38.390,2	18.872,6	19.517,5	23.065,6	13.124,8	9.940,8	20.469,7	11.805,2	8.664,5	2.595,9	1.319,6	1.276,3
2009	38.651,0	18.986,2	19.664,9	23.260,4	13.032,7	10.227,8	19.106,9	10.733,1	8.373,8	4.153,6	2.299,6	1.854,0
2010	38.760,1	19.015,9	19.744,2	23.364,6	12.959,4	10.405,2	18.724,5	10.423,7	8.300,8	4.640,2	2.535,7	2.104,4
2011	38.842,3	19.032,5	19.809,9	23.434,1	12.858,4	10.575,7	18.421,4	10.152,5	8.269,0	5.012,7	2.705,9	2.306,8
2012	38.815,0	18.986,0	19.829,0	23.443,7	12.739,6	10.704,2	17.632,7	9.608,2	8.024,5	5.811,0	3.131,4	2.679,6
2013	38.638,6	18.861,0	19.777,7	23.190,2	12.521,4	10.668,8	17.139,0	9.315,8	7.823,2	6.051,1	3.205,6	2.845,6
2014	38.514,6	18.774,5	19.740,1	22.954,6	12.359,2	10.595,5	17.344,2	9.442,7	7.901,5	5.610,3	2.916,5	2.693,9
2015	38.497,6	18.753,2	19.744,3	22.922,0	12.319,6	10.602,4	17.866,1	9.760,4	8.105,7	5.056,0	2.559,3	2.496,7
2016	38.531,5	18.754,1	19.777,5	22.822,7	12.213,8	10.608,9	18.341,6	10.000,8	8.340,8	4.481,2	2.213,0	2.268,2
2015												
I Trim.	38.517,2	18.767,1	19.750,1	22.899,4	12.322,4	10.577,0	17.454,8	9.520,2	7.934,6	5.444,6	2.802,3	2.642,4
II Trim.	38.496,6	18.757,3	19.739,3	23.015,5	12.349,9	10.665,7	17.866,5	9.761,4	8.105,2	5.149,0	2.588,5	2.560,5
III Trim.	38.486,8	18.747,2	19.739,6	22.899,5	12.355,3	10.544,2	18.048,7	9.896,5	8.152,2	4.850,8	2.458,8	2.392,0
IV Trim.	38.489,6	18.741,3	19.748,3	22.873,7	12.250,9	10.622,8	18.094,2	9.863,3	8.230,8	4.779,5	2.387,6	2.391,9
2016												
I Trim.	38.491,9	18.737,5	19.754,4	22.821,0	12.225,3	10.595,7	18.029,6	9.847,4	8.182,2	4.791,4	2.378,0	2.413,5
II Trim.	38.505,7	18.741,7	19.764,0	22.875,7	12.220,7	10.654,9	18.301,0	9.971,1	8.329,9	4.574,7	2.249,6	2.325,1
III Trim.	38.543,6	18.759,7	19.784,0	22.848,3	12.242,1	10.606,2	18.527,5	10.112,8	8.414,8	4.320,8	2.129,4	2.191,4
IV Trim.	38.584,9	18.777,3	19.807,6	22.745,9	12.166,9	10.578,9	18.508,1	10.071,9	8.436,2	4.237,8	2.095,1	2.142,7
2017												
I Trim.	38.608,0	18.784,3	19.823,7	22.693,3	12.139,1	10.554,2	18.438,3	10.048,5	8.389,8	4.255,0	2.090,6	2.164,5
Variaciones con respecto al trimestre anterior en miles												
2016												
I Trim.	2,3	-3,8	6,1	-52,7	-25,6	-27,1	-64,6	-15,9	-48,6	11,9	-9,6	21,6
II Trim.	13,8	4,2	9,6	54,7	-4,6	59,2	271,4	123,7	147,7	-216,7	-128,4	-88,4
III Trim.	37,9	18,0	20,0	-27,4	21,4	-48,7	226,5	141,7	84,9	-253,9	-120,2	-133,7
IV Trim.	41,3	17,6	23,6	-102,4	-75,2	-27,3	-19,4	-40,9	21,4	-83,0	-34,3	-48,7
2017												
I Trim.	23,1	7,0	16,1	-52,6	-27,8	-24,7	-69,8	-23,4	-46,4	17,2	-4,5	21,8
Variaciones con respecto al trimestre anterior en porcentaje												
2016												
I Trim.	0,0	0,0	0,0	-0,2	-0,2	-0,3	-0,4	-0,2	-0,6	0,2	-0,4	0,9
II Trim.	0,0	0,0	0,0	0,2	0,0	0,6	1,5	1,3	1,8	-4,5	-5,4	-3,7
III Trim.	0,1	0,1	0,1	-0,1	0,2	-0,5	1,2	1,4	1,0	-5,6	-5,3	-5,8
IV Trim.	0,1	0,1	0,1	-0,4	-0,6	-0,3	-0,1	-0,4	0,3	-1,9	-1,6	-2,2
2017												
I Trim.	0,1	0,0	0,1	-0,2	-0,2	-0,2	-0,4	-0,2	-0,6	0,4	-0,2	1,0
Variaciones con respecto a igual periodo del año anterior en miles												
2003	634,8	337,6	297,2	781,5	360,2	421,4	685,5	307,0	378,5	96,1	53,1	42,9
2004	569,7	305,9	263,8	633,0	267,2	365,8	666,7	273,2	393,4	-33,7	-6,1	-27,6
2005	650,6	361,7	288,9	764,8	389,7	375,1	1.064,8	497,0	567,8	-300,0	-107,2	-192,7
2006	563,4	291,6	271,9	639,4	242,1	397,3	732,1	323,5	408,6	-92,7	-81,4	-11,3
2007	690,3	363,7	326,5	646,1	284,7	361,3	640,8	258,8	382,0	5,3	25,9	-20,6
2008	557,1	293,1	263,9	639,5	231,0	408,5	-110,3	-262,2	151,9	749,8	493,2	256,6
2009	260,8	113,5	147,4	194,8	-92,1	277,0	-1.362,8	-1.072,1	-290,7	1.557,6	980,0	577,7
2010	109,2	29,8	79,3	104,2	-73,3	187,4	-382,4	-309,4	-73,0	486,6	236,2	250,4
2011	82,2	16,5	65,7	69,5	-101,0	170,5	-303,0	-271,2	-31,8	372,5	170,2	202,4
2012	-27,3	-46,5	19,1	9,6	-118,8	128,5	-788,7	-544,3	-244,4	798,3	425,5	372,9
2013	-176,4	-125,0	-51,4	-253,5	-218,2	-35,4	-493,7	-292,4	-201,3	240,1	74,2	165,9
2014	-124,0	-86,5	-37,6	-235,6	-162,2	-73,3	205,2	126,9	78,3	-440,8	-289,1	-151,7
2015	-17,0	-21,3	4,2	-32,6	-39,5	7,0	521,9	317,6	204,2	-554,3	-357,2	-197,2
2016	34,0	0,8	33,2	-99,3	-105,9	6,5	475,5	240,5	235,1	-574,8	-346,3	-228,5
2015												
I Trim.	33,6	9,4	24,2	15,5	40,3	-24,8	504,2	354,6	149,6	-488,7	-314,3	-174,3
II Trim.	-31,5	-29,1	-2,4	39,6	-23,3	63,0	513,5	320,4	193,1	-473,9	-343,7	-130,2
III Trim.	-36,4	-32,9	-3,5	-32,2	-44,0	11,8	544,7	290,6	254,1	-576,6	-334,7	-242,2
IV Trim.	-33,8	-32,4	-1,3	-153,1	-131,1	-22,1	525,1	305,0	220,0	-678,2	-436,1	-242,1
2016												
I Trim.	-25,3	-29,6	4,3	-78,4	-97,1	18,7	574,8	327,2	247,6	-653,2	-424,3	-228,9
II Trim.	9,1	-15,6	24,7	-139,8	-129,2	-10,8	434,5	209,7	224,7	-574,3	-338,9	-235,4
III Trim.	56,8	12,5	44,4	-51,2	-113,2	62,0	478,8	216,3	262,6	-530,0	-329,4	-200,6
IV Trim.	95,3	36,0	59,3	-127,8	-84,0	-43,9	413,9	208,6	205,4	-541,7	-292,5	-249,2
2017												
I Trim.	116,1	46,8	69,3	-127,7	-86,2	-41,5	408,7	201,1	207,6	-536,4	-287,4	-249,0
Variaciones con respecto a igual periodo del año anterior en porcentaje												
2003	1,8	2,0	1,7	4,1	3,2	5,5	4,1	2,9	5,9	4,4	5,6	3,5
2004	1,6	1,8	1,5	3,2	2,3	4,6	3,8	2,6	5,8	-1,5	-0,6	-2,2
2005	1,8	2,1	1,6	3,8	3,3	4,5	5,9	4,5	7,9	-13,4	-10,8	-15,5
2006	1,5	1,6	1,5	3,0	2,0	4,5	3,8	2,8	5,3	-4,8	-9,2	-1,1
2007	1,9	2,0	1,7	3,0	2,3	3,9	3,2	2,2	4,7	0,3	3,2	-2,0
2008	1,5	1,6	1,4	2,9	1,8	4,3	-0,5	-2,2	1,8	40,6	59,7	25,2
2009	0,7	0,6	0,8	0,8	-0,7	2,9	-6,7	-9,1	-3,4	60,0	74,3	45,3
2010	0,3	0,2	0,4	0,4	-0,6	1,7	-2,0	-2,9	-0,9	11,7	10,3	13,5
2011	0,2	0,1	0,3	0,3	-0,8	1,6	-1,6	-2,6	-0,4	8,0	6,7	9,6
2012	-0,1	-0,2	0,1	0,0	-0,9	1,2	-4,3	-5,4	-3,0	15,9	15,7	16,2
2013	-0,5	-0,7	-0,3	-1,1	-1,7	-0,3	-2,8	-3,0	-2,5	4,1		

2. LA POBLACIÓN ACTIVA

2- ACTIVOS POR SEXO Y EDADES (*) (**)

Reestimación de las series de paro 1976-2000 según la definición EPA-2002

PERIODO	AMBOS SEXOS			VARONES			MUJERES		
	TOTAL	< 25 años	> 25 años	TOTAL	< 25 años	> 25 años	TOTAL	< 25 años	> 25 años
Valores absolutos en miles									
1983	13.816,1	2.918,3	10.897,7	9.702,5	1.633,9	8.068,6	4.113,7	1.284,4	2.829,3
1984	13.912,4	2.929,9	10.982,5	9.743,2	1.648,9	8.094,3	4.169,2	1.281,0	2.888,2
1985	14.009,1	2.889,6	11.119,5	9.769,8	1.638,2	8.131,6	4.239,4	1.251,4	2.987,9
1986	14.183,9	2.909,0	11.274,9	9.840,0	1.658,7	8.181,3	4.344,0	1.250,4	3.093,6
1987	14.725,8	3.095,0	11.630,8	9.887,8	1.693,3	8.194,5	4.838,0	1.401,8	3.436,3
1988	15.110,1	3.157,8	11.952,3	9.964,7	1.696,3	8.268,4	5.145,4	1.461,6	3.683,8
1989	15.270,7	3.069,3	12.201,4	10.028,1	1.657,4	8.370,7	5.242,6	1.412,0	3.830,6
1991	15.602,3	2.940,6	12.661,7	10.110,2	1.618,8	8.491,4	5.492,1	1.321,8	4.170,3
1992	15.705,7	2.871,7	12.834,1	10.049,8	1.588,9	8.461,0	5.655,9	1.282,8	4.373,1
1993	15.892,6	2.810,8	13.081,7	10.076,4	1.556,0	8.520,4	5.816,2	1.254,8	4.561,4
1994	16.087,7	2.769,4	13.318,3	10.061,2	1.510,2	8.551,0	6.026,6	1.259,2	4.767,3
1995	16.227,6	2.666,3	13.561,3	10.051,2	1.436,1	8.615,1	6.176,5	1.230,3	4.946,2
1996	16.517,8	2.593,7	13.924,1	10.183,3	1.407,9	8.775,5	6.334,5	1.185,9	5.148,7
1997	16.809,7	2.541,9	14.267,7	10.295,2	1.380,1	8.915,1	6.514,5	1.161,9	5.352,6
1998	17.081,0	2.522,1	14.558,9	10.450,6	1.389,4	9.061,2	6.630,4	1.132,7	5.497,7
1999	17.412,1	2.529,1	14.883,0	10.592,1	1.393,3	9.198,8	6.820,0	1.135,9	5.684,1
2000	18.002,3	2.539,1	15.463,2	10.858,6	1.406,8	9.451,8	7.143,7	1.132,4	6.011,4
2001	18.050,7	2.547,4	15.983,5	11.155,2	1.436,5	9.718,7	7.375,6	1.110,9	6.264,8
2002	18.961,2	2.435,1	16.526,2	11.349,9	1.388,3	9.961,6	7.611,3	1.046,8	6.564,5
2003	19.742,8	2.424,7	17.318,0	11.710,1	1.381,7	10.328,4	8.032,7	1.043,1	6.989,6
2004	20.375,8	2.406,4	17.969,4	11.977,3	1.370,1	10.607,2	8.398,5	1.036,3	7.362,2
2005	21.140,6	2.522,1	18.618,5	12.367,0	1.419,4	10.947,6	8.773,6	1.102,6	7.671,0
2006	21.780,0	2.486,6	19.293,4	12.609,1	1.379,1	11.230,0	9.170,9	1.107,5	8.063,4
2007	22.426,1	2.458,5	19.967,6	12.893,8	1.372,7	11.521,2	9.532,3	1.085,9	8.446,4
2008	23.065,6	2.431,3	20.634,3	13.124,8	1.342,7	11.782,1	9.940,8	1.088,6	8.852,2
2009	23.260,4	2.243,7	21.016,7	13.032,7	1.228,0	11.804,7	10.227,8	1.015,7	9.212,1
2010	23.364,6	2.068,5	21.296,0	12.959,4	1.115,9	11.843,5	10.405,2	952,6	9.452,6
2011	23.434,1	1.935,9	21.498,2	12.858,4	1.024,6	11.833,8	10.575,7	911,3	9.664,4
2012	23.443,7	1.808,9	21.634,9	12.739,6	955,4	11.784,1	10.704,2	853,5	9.850,6
2013	23.190,2	1.714,4	21.475,7	12.521,4	916,6	11.604,8	10.668,8	797,9	9.870,8
2014	22.954,6	1.599,5	21.355,2	12.359,2	854,7	11.504,5	10.595,5	744,7	9.850,7
2015	22.922,0	1.553,4	21.370,9	12.319,6	830,8	11.488,9	10.602,4	722,8	9.879,6
2016	22.822,7	1.476,4	21.346,4	12.213,8	795,2	11.418,6	10.608,9	681,2	9.927,7
Variaciones con respecto a igual periodo del año anterior en miles									
1983	172,9	0,6	172,3	22,7	-4,7	27,5	150,2	5,3	145,0
1984	96,3	11,6	84,7	40,7	15,0	25,7	55,5	-3,4	58,9
1985	96,8	-40,3	137,0	26,6	-10,7	37,3	70,1	-29,5	99,7
1986	174,8	19,4	155,4	70,2	20,5	49,7	104,6	-1,1	105,7
1987	541,9	186,0	355,9	47,8	34,6	13,3	494,0	151,4	342,6
1988	384,3	62,9	321,5	77,0	3,1	73,9	307,4	59,8	247,6
1989	160,6	-88,5	249,1	63,3	-39,0	102,3	97,2	-49,6	146,8
1990	194,7	-44,4	239,2	59,9	-11,2	71,1	134,9	-33,3	168,2
1991	136,9	-84,3	221,1	22,3	-27,3	49,6	114,7	-57,0	171,6
1992	103,5	-68,9	172,4	-60,4	-29,9	-30,4	163,8	-39,0	202,8
1993	186,8	-60,8	247,7	26,6	-32,9	59,5	160,3	-28,0	188,3
1994	195,2	-41,4	236,6	-15,2	-45,8	30,6	210,4	4,4	205,9
1995	139,9	-103,1	243,0	-10,0	-74,1	64,1	149,9	-29,0	178,9
1996	290,2	-72,6	362,8	132,2	-28,2	160,4	158,1	-44,4	202,5
1997	291,9	-51,8	343,7	111,8	-27,8	139,7	180,0	-24,0	204,0
1998	271,3	-19,9	291,2	155,4	9,3	146,0	115,9	-29,2	145,1
1999	331,1	7,0	324,0	141,5	3,9	137,6	189,6	3,1	186,4
2000	590,2	10,1	580,2	266,5	13,6	253,0	323,8	-3,5	327,3
2001	48,4	8,3	520,3	296,6	29,6	267,0	231,9	-21,5	253,4
2002	910,5	-112,3	542,7	194,7	-48,2	242,9	235,7	-64,1	299,8
2003	781,5	-10,3	791,8	360,2	-6,6	366,8	421,4	-3,7	425,0
2004	633,0	-18,3	651,4	267,2	-11,6	278,7	365,8	-6,8	372,7
2005	764,8	115,7	649,1	389,7	49,3	340,4	375,1	66,3	308,7
2006	639,4	-35,5	674,9	242,1	-40,3	282,4	397,3	4,9	392,4
2007	646,1	-28,1	674,2	284,7	-6,5	291,2	361,3	-21,7	383,0
2008	639,5	-27,2	666,7	231,0	-29,9	261,0	408,5	2,7	405,8
2009	194,8	-187,6	382,4	-92,1	-114,7	22,6	287,0	-72,9	359,9
2010	104,2	-175,2	279,3	-73,3	-112,1	38,8	177,4	-63,1	240,6
2011	69,5	-132,6	202,2	-101,0	-91,3	-9,6	170,5	-41,4	211,8
2012	9,6	-127,0	136,7	-118,8	-69,2	-49,7	128,5	-57,8	186,2
2013	-253,5	-94,5	-159,2	-218,2	-38,8	-179,3	-35,4	-55,6	20,2
2014	-235,6	-115,0	-120,5	-162,2	-61,9	-100,3	-73,3	-53,2	-20,1
2015	-32,6	-46,0	15,8	-39,5	-23,9	-15,7	7,0	-22,0	28,9
2016	-99,3	-77,0	-24,6	-105,9	-35,6	-70,3	6,5	-41,6	48,1
Variaciones con respecto a igual periodo del año anterior en porcentaje									
1983	1,3	0,0	1,6	0,2	-0,3	0,3	3,8	0,4	5,4
1984	0,7	0,4	0,8	0,4	0,9	0,3	1,3	-0,3	2,1
1985	0,7	-1,4	1,2	0,3	-0,6	0,5	1,7	-2,3	3,5
1986	1,2	0,7	1,4	0,7	1,2	0,6	2,5	-0,1	3,5
1987	3,8	6,4	3,2	0,5	2,1	0,2	11,4	12,1	11,1
1988	2,6	2,0	2,8	0,8	0,2	0,9	6,4	4,3	7,2
1989	1,1	-2,8	2,1	0,6	-2,3	1,2	1,9	-3,4	4,0
1990	1,3	-1,4	2,0	0,6	-0,7	0,8	2,6	-2,4	4,4
1991	0,9	-2,8	1,8	0,2	-1,7	0,6	2,1	-4,1	4,3
1992	0,7	-2,3	1,4	-0,6	-1,8	-0,4	3,0	-3,0	4,9
1993	1,2	-2,1	1,9	0,3	-2,1	0,7	2,8	-2,2	4,3
1994	1,2	-1,5	1,8	-0,2	-2,9	0,4	3,6	0,4	4,5
1995	0,9	-3,7	1,8	-0,1	-4,9	0,7	2,5	-2,3	3,8
1996	1,8	-2,7	2,7	1,3	-2,0	1,9	2,6	-3,6	4,1
1997	1,8	-2,0	2,5	1,1	-2,0	1,6	2,8	-2,0	4,0
1998	1,6	-0,8	2,0	1,5	0,7	1,6	1,8	-2,5	2,7
1999	1,9	0,3	2,2	1,4	0,3	1,5	2,9	0,3	3,4
2000	3,4	0,4	3,9	2,5	1,0	2,7	4,7	-0,3	5,8
2001	0,3	0,3	3,4	2,7	2,1	2,8	3,2	-1,9	4,2
2002	5,0	-4,4	3,4	1,7	-3,4	2,5	3,2	-5,8	4,8
2003	4,1	-0,4	4,8	3,2	-0,5	3,7	5,5	-0,4	6,5
2004	3,2	-0,8	3,8	2,3	-0,8	2,7	4,6	-0,7	5,3
2005	3,8	4,8	3,6	3,3	3,6	3,2	4,5	6,4	4,2
2006	3,0	-1,4	3,6	2,0	-2,8	2,6	4,5	0,4	5,1
2007	3,0	-1,1	3,5	2,3	-0,5	2,6	3,9	-2,0	4,7
2008	2,9	-1,1	3,3	1,8	-2,2	2,3	4,3	0,2	4,8
2009	0,8	-7,7	1,9	-0,7	-8,5	0,2	2,9	-6,7	4,1
2010	0,4	-7,8	1,3	-0,6	-9,1	0,3	1,7	-6,2	2,6
2011	0,3	-6,4	0,9	-0,8	-8,2	-0,1	1,6	-4,3	2,2
2012	0,0	-6,6	0,6	-0,9	-6,8	-0,4	1,2	-6,3	1,9
2013	-1,1	-5,2	-0,7	-1,7	-4,1	-1,5	-0,3	-6,5	0,2
2014	-1,0	-6,7	-0,6	-1,3	-6,8	-0,9	-0,7	-6,7	-0,2
2015	-0,1	-2,9	0,1	-0,3	-2,8	-0,1	0,1	-3,0	0,3
2016	-0,4	-5,0	-0,1	-0,9	-4,3	-0,6	0,1	-5,8	0,5

(*)- Aplicando la nueva metodología EPA-2005

(**) Los datos 2002/2013 corresponden a la serie revisada incorporando la nueva base poblacional de la EPA actualizada con las nuevas estimaciones de población y hogares derivadas del Censo de Población y Viviendas de 2011, en sustitución de la basada en el Censo 2001.

Pueden existir diferencias de decimales entre las cifras directamente medidas por la EPA y las disponibles en INEbase ya que los totales se han obtenido por suma y se pueden acumular errores de redondeo.

FUENTE: INE, EPA
A-INF TRIM(2).ACTIVOS

2.1.- ACTIVOS POR EDADES Y SEXO (*) (**)

PERIODO	AMBOS SEXOS						VARONES						MUJERES					
	TOTAL	16 a 19 años	20 a 24 años	25 a 29 años	30 a 34 años	55 y más años	TOTAL	16 a 19 años	20 a 24 años	25 a 29 años	30 a 34 años	55 y más años	TOTAL	16 a 19 años	20 a 24 años	25 a 29 años	30 a 34 años	55 y más años
Valores absolutos en miles																		
1997	16.809,7	576,6	1.965,3	2.645,3	9.989,0	1.633,5	10.295,2	327,4	1.052,7	1.466,5	6.277,5	1.171,2	6.514,5	249,2	912,7	1.178,8	3.711,5	462,3
1998	17.081,0	563,6	1.958,5	2.678,3	10.225,9	1.654,8	10.450,6	334,6	1.054,9	1.481,2	6.396,8	1.183,2	6.630,4	229,1	903,7	1.197,1	3.829,0	471,6
1999	17.412,1	563,1	1.966,0	2.710,4	10.519,1	1.653,5	10.592,1	327,0	1.066,3	1.489,8	6.528,6	1.180,4	6.820,0	236,2	899,7	1.220,6	3.990,5	473,1
2000	18.002,3	561,4	1.977,7	2.792,6	10.930,6	1.740,0	10.858,6	332,2	1.074,7	1.525,8	6.689,4	1.236,6	7.143,7	229,3	903,1	1.266,8	4.241,2	503,4
2001	18.530,8	548,7	1.998,7	2.891,0	11.253,2	1.839,3	11.155,2	334,5	1.101,9	1.580,7	6.842,2	1.295,9	7.375,6	214,1	896,8	1.310,4	4.411,0	543,4
2001	18.050,7	526,0	1.914,1	2.802,8	11.005,9	1.802,1	10.978,6	322,5	1.067,8	1.548,6	6.765,1	1.274,6	7.072,1	203,5	846,2	1.254,2	4.240,7	527,4
2002	18.961,2	507,5	1.927,6	2.914,4	11.729,5	1.878,3	11.349,9	319,8	1.068,5	1.604,6	7.035,9	1.321,2	7.611,3	187,7	859,1	1.313,8	4.693,6	557,1
2003	19.742,8	490,7	1.934,0	3.043,0	12.298,5	1.976,5	11.710,1	307,3	1.074,4	1.653,9	7.300,5	1.374,0	8.032,7	183,4	859,7	1.389,1	4.998,0	602,5
2004	20.375,8	483,3	1.923,1	3.104,2	12.804,2	2.061,1	11.977,3	302,9	1.067,2	1.685,1	7.515,2	1.406,9	8.398,5	180,4	855,9	1.419,1	5.289,0	654,2
2005	21.140,6	544,0	1.978,1	3.125,6	13.252,9	2.240,0	12.367,0	310,0	1.088,4	1.702,8	7.751,6	1.493,2	8.773,6	212,9	889,7	1.422,8	5.501,4	746,8
2006	21.780,0	545,3	1.941,3	3.201,1	13.765,9	2.326,5	12.609,1	321,0	1.058,1	1.731,8	7.962,0	1.536,1	9.170,9	224,3	883,2	1.469,3	5.803,7	790,4
2007	22.426,1	557,5	1.901,0	3.180,0	14.372,3	2.415,4	12.893,8	325,2	1.037,5	1.718,6	8.236,5	1.566,2	9.532,3	222,3	863,6	1.461,4	6.135,8	849,3
2008	23.065,6	543,0	1.888,3	3.132,6	14.938,4	2.563,3	13.124,8	315,6	1.027,1	1.669,0	8.468,8	1.644,3	9.940,8	227,4	861,2	1.463,5	6.469,6	919,0
2009	23.260,4	456,5	1.787,2	3.009,5	15.369,0	2.638,4	13.032,7	274,6	953,5	1.588,2	8.582,6	1.633,8	10.227,8	182,0	833,7	1.421,2	6.786,4	1.004,5
2010	23.364,6	391,0	1.677,6	2.869,6	15.719,5	2.707,0	12.959,4	229,5	886,4	1.491,9	8.699,9	1.651,7	10.405,2	161,5	791,2	1.377,7	7.019,6	1.055,3
2011	23.434,1	344,9	1.591,1	2.712,2	15.953,4	2.832,6	12.858,4	196,8	827,8	1.410,3	8.751,5	1.672,0	10.575,7	148,0	763,3	1.301,9	7.201,9	1.160,6
2012	23.443,7	306,0	1.503,0	2.585,4	16.095,2	2.954,3	12.739,6	171,5	783,9	1.339,3	8.731,9	1.713,0	10.704,2	134,5	719,0	1.246,0	7.363,2	1.241,4
2013	23.190,2	285,8	1.428,6	2.439,6	16.020,1	3.016,0	12.521,4	164,6	752,0	1.253,0	8.625,3	1.726,6	10.668,8	121,3	676,7	1.186,6	7.394,8	1.289,4
2014	22.954,6	252,5	1.346,9	2.320,6	15.900,7	3.133,9	12.359,2	142,1	712,6	1.190,5	8.533,7	1.780,4	10.595,5	110,4	634,4	1.130,2	7.367,0	1.353,6
2015	22.922,0	255,9	1.297,5	2.206,8	15.821,8	3.342,3	12.219,6	147,0	683,8	1.132,9	8.476,3	1.879,6	10.602,4	109,1	613,7	1.073,9	7.343,0	1.462,7
2016	22.822,7	239,6	1.237,5	2.140,5	15.675,6	3.530,3	12.313,8	137,8	657,4	1.096,2	8.366,1	1.956,4	10.608,9	101,8	579,4	1.044,3	7.309,5	1.573,9
2015																		
I Trim.	22.899,4	242,4	1.280,3	2.247,0	15.877,1	3.252,6	12.322,4	137,8	682,8	1.156,8	8.502,1	1.843,0	10.577,0	104,6	597,5	1.090,2	7.375,0	1.409,7
II Trim.	23.015,5	255,6	1.303,3	2.211,1	15.936,8	3.308,7	12.349,9	146,6	677,6	1.130,7	8.527,6	1.867,4	10.665,7	109,0	625,6	1.080,4	7.409,3	1.441,3
III Trim.	22.899,5	291,7	1.354,2	2.195,7	15.706,7	3.351,1	12.355,3	168,6	707,0	1.132,7	8.462,1	1.884,9	10.544,2	123,0	647,2	1.063,0	7.244,8	1.466,1
IV Trim.	22.873,7	234,0	1.252,2	2.173,5	15.766,5	3.456,9	12.250,9	135,0	667,7	1.111,4	8.413,5	1.923,2	10.622,8	99,6	584,5	1.062,1	7.342,8	1.533,8
2016																		
I Trim.	22.821,0	224,0	1.217,2	2.145,3	15.745,6	3.489,0	12.225,3	131,1	650,1	1.097,8	8.409,4	1.936,8	10.595,7	92,8	567,1	1.047,5	7.336,1	1.552,1
II Trim.	22.875,7	232,6	1.257,8	2.141,8	15.739,5	3.504,0	12.220,7	136,0	670,1	1.095,1	8.379,0	1.940,6	10.654,9	96,6	587,7	1.046,7	7.360,4	1.563,4
III Trim.	22.848,3	267,4	1.276,2	2.151,6	15.599,4	3.553,7	12.242,1	150,9	692,1	1.105,7	8.349,4	1.967,0	10.606,2	116,5	607,0	1.045,9	7.250,2	1.586,6
IV Trim.	22.745,9	234,4	1.196,1	2.123,2	15.617,8	3.574,5	12.166,9	133,3	640,2	1.086,0	8.326,4	1.981,1	10.578,9	101,1	555,9	1.037,2	7.291,3	1.593,5
2017																		
I Trim.	22.693,3	228,9	1.191,7	2.102,5	15.571,0	3.599,1	12.139,1	139,1	631,6	1.075,0	8.287,6	2.005,8	10.554,2	89,9	560,1	1.027,5	7.283,4	1.593,3
Variaciones con respecto al trimestre anterior en miles																		
2016																		
I Trim.	-52,7	-10,0	-35,0	-28,2	-20,9	32,1	-25,6	-3,9	-17,6	-13,6	-4,1	13,6	-27,1	-6,8	-17,4	-14,6	-6,7	18,3
II Trim.	54,7	8,6	40,6	-3,5	-6,1	15,0	-4,6	4,9	20,0	-2,7	-30,4	3,8	59,2	3,8	20,6	-0,8	24,3	11,3
III Trim.	-27,4	34,8	18,4	9,8	-140,1	49,7	21,4	14,9	-0,9	10,6	-29,6	26,4	-48,7	19,9	19,3	-0,8	-110,2	23,2
IV Trim.	-102,4	-33,0	-80,1	-28,4	18,4	20,8	-75,2	-17,6	-29,0	-19,7	-23,0	14,1	-27,3	-15,4	-51,1	-8,7	41,1	6,9
2017																		
I Trim.	-52,6	-5,5	-4,4	-20,7	-46,8	24,6	-27,8	5,8	-8,6	-11,0	-38,8	24,7	-24,7	-11,2	4,2	-9,7	-7,9	-0,2
Variaciones con respecto al trimestre anterior en porcentaje																		
2016																		
I Trim.	-0,2	-4,3	-2,8	-1,3	-0,1	0,9	-0,2	-2,9	-2,6	-1,2	0,0	0,7	-0,3	-6,8	-3,0	-1,4	-0,1	1,2
II Trim.	0,2	3,8	3,3	-0,2	0,0	0,4	0,0	3,7	3,1	-0,2	-0,4	0,2	0,6	4,1	3,6	-0,1	0,3	0,7
III Trim.	-0,1	15,0	1,5	0,5	-0,9	1,4	0,2	11,0	-0,1	1,0	-0,4	1,4	-0,5	20,6	3,3	-0,1	-1,5	1,5
IV Trim.	-0,4	-12,3	-6,3	-1,3	0,1	0,6	-0,6	-11,7	-4,3	-1,8	-0,3	0,7	-0,3	-13,2	-8,4	-0,8	0,6	0,4
2017																		
I Trim.	-0,2	-2,3	-0,4	-1,0	-0,3	0,7	-0,2	4,4	-1,3	-1,0	-0,5	1,2	-0,2	-11,1	0,8	-0,9	-0,1	0,0
Variaciones con respecto a igual período del año anterior en miles																		
2002	910,5	-18,5	13,5	115,6	723,6	76,3	371,3	-2,6	0,6	56,0	270,7	46,6	539,3	-15,9	12,9	59,6	452,9	29,8
2003	781,5	-16,8	6,5	124,6	569,0	98,2	360,2	-12,5	5,9	49,3	264,7	52,8	421,4	-4,3	0,6	75,3	304,4	45,4
2004	633,0	-7,4	-10,9	61,2	505,6	84,6	267,2	-4,4	-7,1	31,2	214,7	32,9	365,8	-3,0	-3,8	30,0	291,0	51,7
2005	764,8	60,7	55,0	21,4	448,7	179,0	389,7	28,1	21,2	17,7	236,4	86,3	375,1	32,6	33,8	3,7	212,4	92,6
2006	639,4	1,4	-36,8	75,5	513,0	86,4	242,1	-10,0	-30,3	29,0	210,5	42,9	397,3	11,4	-6,5	46,5	302,3	43,6
2007	646,1	12,2	-40,3	-21,1	606,4	88,9	284,7	14,2	-20,7	-13,3	274,5	30,1	361,3	-2,0	-19,7	-7,9	332,0	58,9
2008	639,5	-14,5	-12,7	-47,4	566,2	148,0	231,0	-19,6	-10,4	-49,6	232,3	78,1	408,5	5,1	-2,4	2,1	333,9	69,7
2009	194,8	-86,5	-101,1	-123,1	430,5	75,1	-92,1	-41,1	-73,7	-80,8	113,8	-10,5	287,0	-45,5	-27,4	-42,3	316,7	85,5
2010	104,2	-65,6	-109,6	-139,9	350,5	68,6	-73,3	-45,1	-67,0	-96,3	117,3	17,8	177,4	-20,5	-42,6	-43,5	233,3	50,8
2011	69,5	-46,1	-86,5	-157,4	233,9	125,7	-101,0	-32,7	-86,5	51,6	20,4	170,5	177,5	-1				

2.2.- TASAS DE ACTIVIDAD POR EDADES Y SEXO (*) ()**

PERIODO	AMBOS SEXOS								VARONES								MUJERES								
	Total 16 y más	16 a 19 años	20 a 24 años	25 a 29 años	30 a 34 años	35 a 39 años	40 a 44 años	45 a 49 años	Total 16 y más	16 a 19 años	20 a 24 años	25 a 29 años	30 a 34 años	35 a 39 años	40 a 44 años	45 a 49 años	Total 16 y más	16 a 19 años	20 a 24 años	25 a 29 años	30 a 34 años	35 a 39 años	40 a 44 años	45 a 49 años	
Valores de las tasas en porcentaje																									
1998	51,96	24,29	59,46	81,97	74,79	39,17	64,01	65,45	28,14	62,73	89,18	93,61	58,18	78,16	39,22	20,25	56,04	74,52	55,98	21,38	49,82				
1999	52,46	25,28	60,28	82,01	75,49	38,89	64,81	65,69	28,65	64,02	88,64	93,73	57,69	78,65	39,97	21,75	56,39	75,15	57,26	21,24	50,90				
2000	53,59	26,27	61,36	82,93	76,74	40,87	66,36	66,49	30,35	65,24	88,98	93,87	60,16	79,79	41,38	21,98	57,32	76,66	59,60	22,71	52,87				
2001	54,39	26,70	62,92	83,90	77,11	42,79	67,44	67,29	31,78	67,81	89,87	93,58	62,25	80,82	42,17	21,37	57,78	77,68	60,58	24,42	53,96				
2001	52,99	25,60	60,25	81,35	75,42	41,89	65,69	66,23	30,63	65,71	88,05	92,52	61,17	79,53	40,43	20,31	54,53	74,35	58,24	23,68	51,74				
2002	54,60	25,72	62,07	83,25	77,39	43,01	67,67	67,08	31,61	67,14	89,03	92,74	62,29	80,54	42,75	19,53	56,76	77,18	61,93	24,83	54,67				
2003	55,83	25,59	63,42	84,91	78,78	43,99	69,08	67,86	31,22	68,92	89,67	93,13	62,87	81,34	44,37	19,66	57,67	79,89	64,24	26,16	56,65				
2004	56,71	25,55	64,51	85,43	79,81	44,45	69,97	68,20	31,30	70,02	89,92	93,01	62,32	81,53	45,73	19,49	58,75	80,68	66,38	27,54	58,21				
2005	57,80	29,01	67,32	85,43	80,26	45,98	71,08	69,00	34,35	72,40	89,94	92,85	62,94	82,19	47,03	23,37	62,01	80,64	67,35	29,90	59,73				
2006	58,64	29,30	67,96	86,18	81,43	46,81	72,13	69,22	33,58	72,52	90,52	92,88	63,29	82,47	48,45	24,78	63,20	81,57	69,65	31,17	61,55				
2007	59,28	29,88	67,49	86,29	82,41	47,36	72,81	69,40	34,93	72,21	90,58	92,94	62,77	82,59	49,51	24,54	62,57	81,74	71,53	32,72	62,79				
2008	60,08	29,12	68,14	86,80	83,46	49,08	73,79	69,54	32,88	72,69	90,01	92,95	64,69	82,82	50,93	25,14	63,41	83,41	73,63	34,24	64,51				
2009	60,18	24,69	66,50	86,85	84,44	50,01	74,13	68,65	28,86	69,77	89,68	92,65	63,61	82,03	52,01	20,28	63,11	83,88	75,93	37,06	66,03				
2010	60,28	21,50	64,66	87,14	85,45	50,75	74,55	68,15	24,50	67,39	89,16	93,01	63,67	81,81	52,70	18,31	61,84	84,87	77,62	38,43	67,14				
2011	60,33	19,29	63,16	86,74	86,11	52,40	74,93	67,56	21,37	64,90	89,34	93,03	63,54	81,46	53,39	17,08	61,37	84,08	78,98	41,78	68,27				
2012	60,40	17,44	61,18	87,22	86,85	53,51	75,28	67,10	18,99	63,05	90,07	92,99	63,61	81,22	53,98	15,79	59,26	84,35	80,55	43,86	69,26				
2013	60,02	16,60	59,77	87,03	87,18	54,07	75,31	66,39	18,58	62,13	89,45	92,90	63,34	80,90	53,94	14,51	57,34	84,61	81,34	45,21	69,67				
2014	59,60	14,77	57,81	86,82	87,39	55,39	75,27	65,83	16,17	60,32	89,31	93,03	64,27	80,73	53,68	13,28	55,22	84,33	81,66	46,89	69,77				
2015	59,54	14,89	56,73	85,26	85,92	57,63	75,45	65,69	16,62	58,87	87,76	93,29	66,25	80,86	53,70	13,05	54,51	82,57	81,94	49,38	70,02				
2016	59,23	13,73	54,94	85,08	87,74	59,16	75,36	65,13	15,35	57,46	87,26	93,20	66,99	80,50	53,64	12,00	52,34	82,91	82,23	51,67	70,20				
2015																									
I Trim.	59,45	14,14	55,59	85,73	87,63	56,74	75,26	65,66	15,65	58,42	88,58	93,15	65,59	80,71	53,55	12,55	52,66	82,89	82,03	48,27	69,79				
II Trim.	59,79	14,88	56,84	85,08	88,18	57,38	75,74	65,84	16,59	58,21	87,20	93,68	66,11	81,00	54,03	13,06	55,42	82,95	82,59	49,02	70,45				
III Trim.	59,50	16,95	59,32	85,12	80,19	57,62	75,42	65,90	19,05	60,99	88,00	93,25	66,44	81,18	53,42	14,71	57,60	82,25	80,93	49,19	69,64				
IV Trim.	59,43	13,58	55,16	85,09	87,66	58,77	75,38	65,37	15,20	57,87	87,27	93,06	66,84	80,55	53,79	11,86	52,34	82,20	82,20	51,05	70,19				
2016																									
I Trim.	59,29	12,91	53,83	84,56	87,82	59,16	75,31	65,25	14,71	56,55	86,78	93,29	67,20	80,53	53,64	11,00	51,02	82,34	82,28	51,45	70,06				
II Trim.	59,41	13,36	55,80	84,93	88,01	58,85	75,52	65,21	15,19	58,48	87,00	93,24	66,68	80,54	53,91	11,41	53,03	82,86	82,73	51,36	70,48				
III Trim.	59,28	15,30	56,79	85,80	87,43	59,35	75,48	65,26	16,77	58,60	88,27	93,15	67,09	80,72	53,61	13,73	54,91	83,34	81,66	51,95	70,22				
IV Trim.	58,95	13,34	53,34	85,03	87,71	59,28	75,14	64,80	14,74	56,19	86,97	93,11	66,98	80,21	53,41	11,87	50,40	83,09	82,25	51,91	70,05				
2017																									
I Trim.	58,78	12,96	53,21	84,46	87,63	59,28	74,96	64,62	15,29	55,52	86,33	92,91	67,33	80,04	53,24	10,50	50,83	82,59	82,30	51,58	69,87				
Variaciones con respecto al trimestre anterior en puntos porcentuales																									
2016																									
I Trim.	-0,14	-0,67	-1,33	-0,53	0,16	0,39	-0,07	-0,12	-0,49	-1,32	-0,49	0,23	0,36	-0,02	-0,15	-0,86	-1,32	0,14	0,08	0,40	-0,13				
II Trim.	0,12	0,45	1,97	0,37	0,19	-0,31	0,21	-0,04	0,48	1,93	0,22	-0,05	-0,52	0,01	0,27	0,41	2,01	0,52	0,45	-0,09	0,42				
III Trim.	-0,13	1,94	0,99	0,87	-0,58	0,50	-0,04	0,05	1,58	0,12	1,27	-0,09	0,41	0,18	-0,30	2,32	1,88	0,48	-1,07	0,59	-0,26				
IV Trim.	-0,33	-1,96	-3,45	-0,77	0,28	-0,07	-0,34	-0,46	-2,03	-2,41	-1,30	-0,04	-0,11	-0,51	-0,20	-1,86	-4,51	-0,25	0,59	-0,04	-0,17				
2017																									
I Trim.	-0,17	-0,38	-0,13	-0,57	-0,08	0,00	-0,18	-0,18	0,55	-0,67	-0,64	-0,20	0,35	-0,17	-0,17	-1,37	0,43	-0,50	0,05	-0,33	-0,18				
Variaciones con respecto a igual periodo del año anterior en puntos porcentuales																									
2002	1,62	0,13	1,83	1,90	1,97	1,12	1,99	0,85	0,97	1,43	0,98	0,22	1,12	1,01	2,31	-0,78	2,23	2,83	3,69	1,15	2,94				
2003	1,23	-0,13	1,35	1,66	1,39	0,98	1,41	0,78	-0,38	1,78	0,64	0,39	0,57	0,81	1,62	0,13	0,91	2,71	2,31	1,34	1,98				
2004	0,88	-0,04	1,08	0,52	1,03	0,45	0,89	0,34	0,07	1,10	0,26	-0,12	-0,55	0,19	1,36	-0,18	1,08	0,79	2,14	1,38	1,56				
2005	1,09	3,46	2,82	0,00	0,45	1,53	1,11	0,80	3,05	2,38	0,01	-0,16	0,62	0,65	1,31	3,88	3,26	-0,04	0,97	2,36	1,52				
2006	0,84	0,29	0,64	0,75	1,17	0,83	1,05	0,22	-0,77	0,12	0,58	0,03	0,35	0,28	1,42	1,41	1,20	0,93	2,30	1,27	1,82				
2007	0,64	0,58	-0,48	0,11	0,98	0,55	0,68	0,18	1,35	-0,30	0,06	0,06	-0,51	0,12	1,05	-0,24	-0,63	0,17	1,89	1,55	1,23				
2008	0,81	-0,76	0,65	0,51	1,05	1,72	0,98	0,14	-2,05	0,48	-0,57	0,01	1,91	0,23	1,43	0,60	0,84	1,67	2,10	1,52	1,73				
2009	0,10	-4,43	-1,64	0,05	0,98	0,93	0,34	-0,90	-4,02	-2,92	-0,33	-0,30	-1,08	-0,79	1,08	-4,86	-0,30	0,48	2,30	2,82	1,52				
2010	0,10	-3,20	-1,84	0,30	1,01	0,74	0,43	-0,50	-4,36	-2,38	-0,52	0,36	0,06	-0,22	0,69	-1,97	-1,27	0,99	1,70	1,37	1,11				
2011	0,05	-2,20	-1,50	-0,41	0,67	1,66	0,37	-0,59	-3,13	-2,49	0,18	0,01	-0,13	-0,34	0,69	-1,23	-0,47	-0,79	1,36	3,34	1,12				
2012	0,07	-1,86	-1,98	0,48	0,74	1,11	0,36	-0,46	-2,39	-1,85	0,73	-0,04	0,07	-0,24	0,60	-1,29	-2,11	0,26	1,57	2,08	1,00				
2013	-0,38	-0,83	-1,41	-0,19	0,33	0,56	0,03	-0,71	-0,40	-0,92	-0,62	-0,09	-0,27	-0,32	-0,04	-1,29	-1,92	-0,27	0,79	1,35	0,40				
2014	-0,42	-1,84	-1,96	-0,22	0,21	1,32	-0,05	-0,56	-2,42	-1,81	-0,14	0,13	0,93	-0,17	-0,27	-1,23	-2,12	-0,28	0,32	1,69	0,10				
2015	-0,05	0,12	-1,08	-1,56	-1,47	2,24	0,18	-0,14	0,46	-1,45	-1,55	0,26	1,98	0,13	0,02	-0,24	-0,72	-1,76	0,28	2,49	0,25				

Gráfico 5. Tasas de Actividad según sexos

En porcentaje de la población de 16 a 64 años

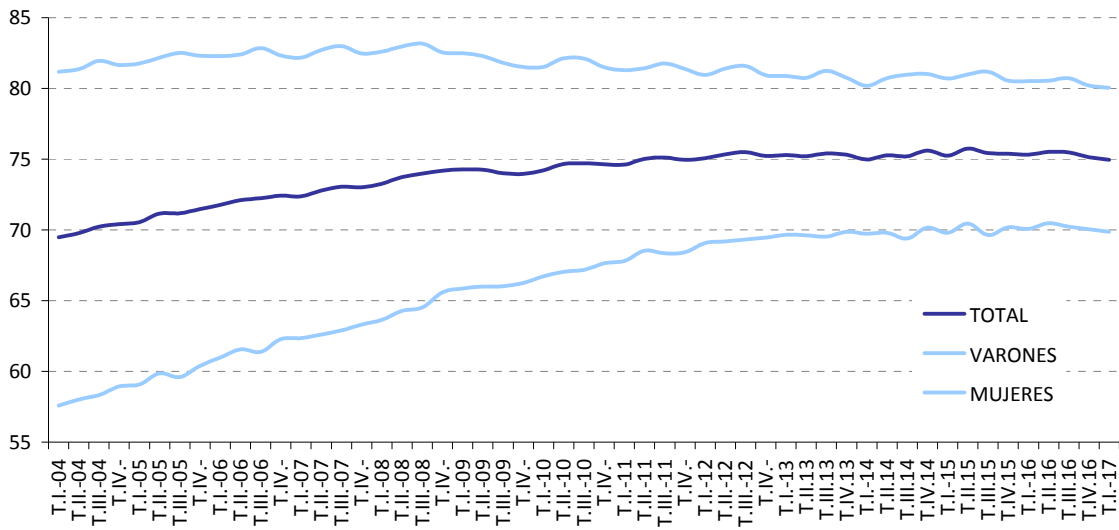

FUENTE: INE, EPA

A-INF TRIM\2.2.TASAS.XLSX

2.3. ACTIVOS Y TASAS DE ACTIVIDAD DE JÓVENES Y ADULTOS SEGÚN SEXO (*) ()**

PERIODO	ACTIVOS						TASAS DE ACTIVIDAD					
	Ambos sexos		Varones		Mujeres		Ambos sexos		Varones		Mujeres	
	Jóvenes 16 a 24	Adultos 25 a 64	Jóvenes 16 a 24	Adultos 25 a 64	Jóvenes 16 a 24	Adultos 25 a 64	Jóvenes 16 a 24	Adultos 25 a 64	Jóvenes 16 a 24	Adultos 25 a 64	Jóvenes 16 a 24	Adultos 25 a 64
	Valores absolutos en miles						En porcentaje sobre la población					
1998	2.522,1	14.462,0	1.389,4	8.996,7	1.132,7	5.465,3	44,92	69,14	48,40	86,37	41,28	52,05
1999	2.529,1	14.774,3	1.393,3	9.128,0	1.135,9	5.646,4	46,07	69,65	49,63	86,36	42,34	53,06
2000	2.539,1	15.354,3	1.406,9	9.379,5	1.132,4	5.974,8	47,36	71,08	51,30	87,04	43,24	55,20
2001	2.564,2	15.932,9	1.448,1	9.678,5	1.116,0	6.254,3	49,16	71,95	54,24	87,46	43,83	56,46
2001	2.440,0	15.501,9	1.390,3	9.514,6	1.049,8	5.987,5	46,63	70,20	51,91	86,23	41,09	54,20
2002	2.471,6	16.384,1	1.407,6	9.871,8	1.064,0	6.512,2	48,06	72,11	53,44	86,82	42,42	57,38
2003	2.456,8	17.175,3	1.400,3	10.237,4	1.056,6	6.937,9	48,86	73,43	54,39	87,26	43,06	59,52
2004	2.421,6	17.842,3	1.379,2	10.525,8	1.042,4	7.316,4	49,42	74,16	54,98	87,05	43,58	61,14
2005	2.522,1	18.476,2	1.419,4	10.851,7	1.102,6	7.624,5	52,40	74,72	57,53	87,07	47,00	62,17
2006	2.486,6	19.144,1	1.379,1	11.127,0	1.107,5	8.017,0	52,71	75,75	57,11	87,27	48,10	64,03
2007	2.458,5	19.822,4	1.372,7	11.420,8	1.085,9	8.401,8	52,50	76,48	57,28	87,22	47,50	65,51
2008	2.431,3	20.477,2	1.342,7	11.683,6	1.088,6	8.793,5	52,44	77,54	56,58	87,48	48,10	67,36
2009	2.243,7	20.863,1	1.228,0	11.712,1	1.015,7	9.151,0	49,46	78,33	52,97	87,03	45,78	69,44
2010	2.068,5	21.141,4	1.115,9	11.754,3	952,6	9.387,1	46,87	79,13	49,55	87,20	44,08	70,91
2011	1.935,9	21.344,6	1.024,6	11.748,1	911,3	9.596,6	44,95	79,75	46,65	87,13	43,18	72,25
2012	1.808,9	21.472,6	955,4	11.692,6	853,5	9.779,8	42,96	80,38	44,51	87,09	41,34	73,60
2013	1.714,4	21.328,9	916,6	11.520,5	797,9	9.808,4	41,69	80,53	43,73	86,76	39,58	74,26
2014	1.599,5	21.214,2	854,7	11.421,9	744,7	9.792,3	39,59	80,75	41,49	86,87	37,62	74,62
2015	1.553,6	21.213,5	830,8	11.400,9	722,8	9.812,7	38,77	81,07	40,61	87,15	36,84	74,99
2016	1.476,4	21.180,1	795,2	11.324,9	681,2	9.855,2	36,94	81,25	38,95	89,34	34,85	75,49
2015												
I Trim.	1.522,7	21.232,5	820,6	11.416,2	702,1	9.816,4	37,90	80,99	40,04	87,06	35,68	74,91
II Trim.	1.558,9	21.307,5	824,2	11.438,6	734,6	9.869,0	38,86	81,39	40,25	87,37	37,41	75,41
III Trim.	1.645,9	21.096,3	875,6	11.395,5	770,2	9.701,0	41,10	80,68	42,83	87,18	39,30	74,19
IV Trim.	1.486,8	21.217,8	802,7	11.353,3	684,1	9.864,3	37,19	81,22	39,32	87,00	34,97	75,46
2016												
I Trim.	1.441,2	21.222,1	781,2	11.357,6	659,9	9.864,3	36,07	81,32	38,28	87,15	33,75	75,50
II Trim.	1.490,4	21.216,7	806,1	11.322,1	684,3	9.894,5	37,30	81,38	39,50	86,98	35,01	75,79
III Trim.	1.543,6	21.137,0	820,1	11.326,7	723,5	9.810,4	38,63	81,13	40,17	86,37	37,03	75,18
IV Trim.	1.430,5	21.144,7	773,5	11.293,0	657,0	9.851,6	35,77	81,18	37,84	86,88	33,61	75,51
2017												
I Trim.	1.420,6	21.097,3	770,7	11.263,8	650,0	9.833,6	35,47	81,03	37,65	86,72	33,19	75,38
	Variaciones con respecto al trimestre anterior											
	En miles											
2015												
I Trim.	-48,1	-80,7	-8,1	-54,9	-39,9	-25,6						
II Trim.	36,2	75,0	3,6	22,4	32,5	52,6						
III Trim.	87,0	-211,2	51,4	-43,1	35,6	-168,0						
IV Trim.	-159,1	121,5	-72,9	-42,2	-86,1	163,3						
2016												
I Trim.	-45,6	4,3	-21,5	4,3	-24,2	0,0						
II Trim.	49,2	-5,4	24,9	-35,5	24,4	30,2						
III Trim.	53,2	-79,7	14,0	4,6	39,2	-84,1						
IV Trim.	-113,1	7,7	-46,6	-33,7	-66,5	41,2						
2017												
I Trim.	-9,9	-47,4	-2,8	-29,2	-7,0	-18,0						
	Variaciones con respecto al trimestre anterior											
	En porcentaje											
2016												
I Trim.	-3,1	0,0	-2,7	0,0	-3,5	0,0	-1,12	0,09	-1,04	0,15	-1,21	0,04
II Trim.	3,4	0,0	3,2	-0,3	3,7	0,3	1,23	0,06	1,21	-0,17	1,26	0,29
III Trim.	3,6	-0,4	1,7	0,0	5,7	-0,8	1,33	-0,25	0,67	9,39	2,02	-0,60
IV Trim.	-7,3	0,0	-5,7	-0,3	-9,2	0,4	-2,86	0,06	-2,33	-9,49	-3,42	0,32
2017												
I Trim.	-0,7	-0,2	-0,4	-0,3	-1,1	-0,2	-0,31	-0,15	-0,20	-0,16	-0,41	-0,13
	Variaciones con respecto a igual periodo del año anterior											
	En miles											
2003	-14,8	791,3	-7,3	365,6	-7,4	425,7						
2004	-35,2	666,9	-21,1	288,4	-14,2	378,5						
2005	100,5	634,0	40,3	325,9	60,3	308,1						
2006	-35,5	667,8	-40,3	275,3	4,9	392,5						
2007	-28,1	678,4	-6,5	293,8	-21,6	384,8						
2008	-27,2	654,8	-30,0	262,9	2,7	391,8						
2009	-187,6	385,8	-114,7	28,4	-72,9	357,4						
2010	-175,2	278,3	-112,1	42,2	-63,1	236,1						
2011	-132,6	203,2	-91,3	-6,3	-41,4	209,5						
2012	-127,0	128,0	-69,2	-55,4	-57,7	183,2						
2013	-94,5	-143,6	-38,8	-172,1	-55,6	28,6						
2014	-115,0	-114,7	-61,9	-98,6	-53,2	-16,0						
2015	-45,9	-0,7	-23,9	-21,0	-22,0	20,3						
2016	-77,1	-33,4	-35,6	-76,1	-41,6	42,5						
2016												
I Trim.	-81,5	-10,4	-39,4	-58,6	-42,2	47,9						
II Trim.	-68,5	-90,8	-18,1	-116,5	-50,3	25,5						
III Trim.	-102,3	40,7	-55,5	-68,8	-46,7	109,4						
IV Trim.	-56,3	-73,1	-29,2	-60,3	-27,1	-12,7						
2017												
I Trim.	-20,6	-124,8	-10,5	-93,8	-9,9	-30,7						
	Variaciones con respecto a igual periodo del año anterior											
	En porcentaje											
2003	-0,6	4,8	-0,5	3,7	-0,7	6,5	0,80	1,32	0,95	0,44	0,64	2,14
2004	-1,4	3,9	-1,5	2,8	-1,3	5,5	0,56	0,73	0,59	-0,22	0,52	1,62
2005	4,2	3,6	2,9	3,1	5,8	4,2	2,98	0,56	2,55	0,02	3,42	1,03
2006	-1,4	3,6	-2,8	2,5	0,4	5,1	0,31	1,04	-0,42	0,20	1,10	1,86
2007	-1,1	3,5	-0,5	2,6	-2,0	4,8	-0,20	0,72	0,17	-0,05	-0,60	1,49
2008	-1,1	3,3	-2,2	2,3	0,2	4,7	-0,06	1,06	-0,70	0,26	0,60	1,85
2009	-7,7	1,9	-8,5	0,2	-6,7	4,1	-2,99	0,79	-3,61	-0,45	-2,32	2,08
2010	-7,8	1,3	-9,1	0,4	-6,2	2,6	-2,59	0,80	-3,42	0,17	-1,70	1,47
2011	-6,4	1,0	-8,2	-0,1	-4,3	2,2	-1,92	0,62	-2,90	-0,06	-0,90	1,34
2012	-6,6	0,6	-6,8	-0,5	-6,3	1,9	-2,00	0,63	-2,13	-0,05	-1,84	1,35
2013	-5,2	-0,7	-4,1	-1,5	-6,5	0,3	-1,26	0,15	-0,78	-0,32	-1,76	0,66
2014	-6,7	-0,5	-6,8	-0,9	-6,7	-0,2	-2,10	0,22	-2,25	0,11	-1,95	0,35
2015	-2,9	0,0	-2,8	-0,2	-3,0	0,2	-0,83	0,32	-0,87	0,28	-0,78	0,38
2016	-5,0	-0,2	-4,3	-0,7	-5,8	0,4	-1,82	0,18	-1,66	2,19	-1,99	0,50
2015												
I Trim.	-4,1	0,3	-3,3	0,5	-5,1	0,1	-1,28	0,49	-1,02	0,74	-1,56	0,25
II Trim.	-1,5	0,2	-3,2	0,0	0,5	0,5	-0,24	0,55	-1,01	0,46	-0,55	0,65
III Trim.	-0,6	-0,1	-1,6	-0,2	0,6	-0,1	0,04	0,24	-0,42	0,29	0,53	0,20
IV Trim.	-5,3	-0,4	-3,1	-1,0	-7,8	0,2	-1,83					

2.3. BIS-ACTIVOS Y TASAS DE ACTIVIDAD DE JÓVENES Y ADULTOS SEGÚN SEXO (*) (**)

PERIODO	ACTIVOS						TASAS DE ACTIVIDAD																																																																																																																																																																																																																																																																																																																																																																																																																																																																																																																																																																																																																																																																																																																																																																																																																																																																																																																																																																																																																																																																																																																																																																																																																																															
	Ambos sexos			Varones			Mujeres			Ambos sexos			Varones			Mujeres																																																																																																																																																																																																																																																																																																																																																																																																																																																																																																																																																																																																																																																																																																																																																																																																																																																																																																																																																																																																																																																																																																																																																																																																																																						
	Jóvenes a 29	16 a 29	Adultos 30 a 64	Jóvenes a 29	16 a 29	Adultos 30 a 64	Jóvenes a 29	16 a 29	Adultos 30 a 64	Jóvenes a 29	16 a 29	Adultos 30 a 64	Jóvenes a 29	16 a 29	Adultos 30 a 64	Jóvenes a 29	16 a 29	Adultos 30 a 64																																																																																																																																																																																																																																																																																																																																																																																																																																																																																																																																																																																																																																																																																																																																																																																																																																																																																																																																																																																																																																																																																																																																																																																																																																				
Valores absolutos en miles																																																																																																																																																																																																																																																																																																																																																																																																																																																																																																																																																																																																																																																																																																																																																																																																																																																																																																																																																																																																																																																																																																																																																																																																																																																						
1998	5.200,4	11.783,7	2.870,6	7.515,5	2.329,8	4.268,2	58,55	66,76	63,35	85,83	53,55	47,99	5.239,5	12.063,9	2.883,1	7.638,2	2.356,5	4.425,8	59,58	67,37	64,24	85,93	54,72	49,08	5.331,7	12.561,7	2.932,6	7.853,7	2.399,2	4.708,0	61,09	68,89	65,79	86,67	56,17	51,33	5.438,4	12.983,1	3.017,1	8.064,2	2.421,2	4.918,9	62,67	69,67	68,00	86,95	57,09	52,55	5.242,8	12.699,1	2.938,9	7.966,0	2.304,0	4.733,3	60,41	68,14	66,24	85,89	54,32	50,57	5.449,4	13.406,3	3.038,7	8.240,7	2.410,7	5.165,6	62,50	70,03	68,03	86,39	56,68	53,78	5.571,7	14.060,4	3.088,9	8.548,8	2.482,9	5.511,6	64,07	71,30	69,29	86,80	58,57	55,83	5.596,7	14.667,1	3.097,1	8.807,9	2.499,6	5.859,2	64,95	72,10	70,08	86,51	59,55	57,66	5.722,5	15.275,8	3.156,1	9.115,0	2.566,3	6.160,8	66,86	72,80	71,76	86,55	61,67	58,96	5.687,7	15.943,0	3.110,9	9.395,2	2.576,8	6.547,8	67,45	73,96	71,88	86,70	62,79	61,08	5.638,4	16.642,5	3.091,2	9.702,2	2.547,3	6.940,4	67,38	74,85	72,00	86,65	62,52	62,88	5.563,8	17.344,7	3.011,7	10.014,7	2.552,1	7.330,0	67,48	76,07	71,25	87,08	63,52	64,87	5.253,2	17.853,6	2.816,2	10.123,9	2.436,9	7.729,3	65,65	77,06	68,87	86,63	62,28	67,31	4.938,1	18.271,8	2.607,8	10.262,4	2.330,3	8.009,4	64,08	78,00	66,44	86,91	61,63	68,94	4.648,1	18.632,4	2.434,9	10.337,8	2.213,2	8.294,6	62,53	78,82	64,50	86,84	60,49	70,69	4.394,3	18.887,2	2.294,7	10.353,3	2.099,6	8.533,8	61,24	79,53	63,16	86,71	59,27	72,26	4.154,1	18.889,3	2.169,6	10.267,5	1.984,5	8.621,8	60,07	79,76	62,05	86,45	58,05	73,03	3.920,1	18.893,6	2.045,2	10.231,4	1.874,9	8.662,2	58,40	80,06	60,27	86,60	56,48	73,51	3.760,4	19.006,7	1.963,7	10.268,0	1.796,7	8.738,8	57,01	80,61	58,85	87,08	55,12	74,14	3.616,9	19.039,7	1.891,4	10.228,7	1.725,5	8.810,9	55,54	80,84	57,35	87,00	53,68	74,70	En porcentaje sobre la población																			2015	3.769,7	18.985,5	1.977,4	10.259,4	1.792,3	8.726,2	56,79	80,46	58,93	86,90	54,59	74,02	3.770,0	19.096,4	1.954,9	10.307,9	1.815,0	8.788,6	57,03	80,98	58,46	87,38	55,57	74,58	3.841,6	18.900,6	2.008,3	10.262,8	1.833,2	8.638,0	58,35	80,19	60,28	87,09	56,37	73,30	3.660,3	19.044,3	1.914,1	10.241,9	1.746,2	8.802,2	55,86	80,81	57,74	86,97	53,94	74,65	2016	3.586,5	19.076,8	1.879,0	10.259,8	1.707,4	8.816,8	54,90	80,97	56,84	87,18	52,90	74,76	3.632,2	19.074,9	1.901,2	10.227,0	1.731,0	8.847,8	55,73	80,99	57,62	86,98	53,79	75,03	3.695,2	18.985,4	1.925,8	10.221,0	1.769,4	8.764,5	56,82	80,63	58,46	86,96	55,14	74,32	3.553,7	19.021,5	1.859,5	10.207,0	1.694,2	8.814,4	54,71	80,77	56,47	86,87	52,89	74,70	2017	3.523,1	18.994,8	1.845,7	10.188,8	1.677,5	8.806,1	54,25	80,67	56,06	86,76	52,38	74,62	Variaciones con respecto al trimestre anterior																			En miles																			2016	-73,8	32,5	-35,1	17,9	-38,8	14,6							45,7	-1,9	22,2	-32,8	23,6	31,0							63,0	-89,5	24,6	-6,0	38,4	-83,3							-141,5	36,1	-66,3	-14,0	-75,2	49,9							2017	-30,6	-26,7	-13,8	-18,2	-16,7	-8,3							Variaciones con respecto al trimestre anterior																			En porcentaje																			2016	-2,0	0,2	-1,8	0,2	-2,2	0,2	-0,96	0,16	-0,90	0,22	-1,03	0,11	1,3	0,0	1,2	-0,3	1,4	0,4	0,83	0,03	0,78	-0,21	0,89	0,27	1,7	-0,5	1,3	-0,1	2,2	-0,9	1,09	-0,37	0,84	-0,02	1,35	-0,71	-3,8	0,2	-3,4	-0,1	-4,3	0,6	-2,12	0,15	-1,98	-0,09	-2,25	0,39	2017	-0,9	-0,1	-0,7	-0,2	-1,0	-0,1	-0,46	-0,10	-0,41	-0,11	-0,51	-0,09	Variaciones con respecto a igual periodo del año anterior																			En miles																			2003	122,3	654,1	50,2	308,1	72,2	346,0							25,0	606,7	8,3	259,0	16,7	347,6							125,8	608,7	59,0	307,1	66,8	301,6							-34,8	667,2	-45,2	280,2	10,4	387,0							-49,3	699,5	-19,7	307,1	-29,5	392,6							-74,6	702,2	-79,5	312,4	4,8	389,7							-310,7	508,9	-195,5	109,2	-115,2	399,7							-315,1	418,2	-208,5	138,6	-106,6	279,7							-290,0	360,5	-172,9	75,3	-117,1	285,2							-253,9	254,8	-140,2	15,5	-113,7	239,1							-240,2	2,1	-125,2	-85,8	-115,1	88,0							-234,0	4,3	-124,4	-36,1	-109,6	40,4							-159,7	113,1	-81,5	36,6	-78,2	76,6							-143,5	33,0	-72,3	-39,3	-71,2	72,1							2015	-163,3	169,6	-66,9	99,0	-96,5	70,9							-145,0	172,4	-91,2	62,5	-53,9	109,8							-129,1	88,6	-72,4	33,2	-56,7	55,5							-201,3	21,9	-95,5	-48,3	-105,7	70,1							2016	-183,2	91,3	-98,4	0,4	-84,9	90,6							-137,8	-21,5	-53,7	-80,9	-84,0	59,2							-146,4	84,8	-82,5	-41,8	-63,8	126,5							-106,6	-22,8	-54,6	-34,9	-52,0	12,2							2017	-63,4	-82,0	-33,3	-71,0	-29,9	-10,7							Variaciones con respecto a igual periodo del año anterior																			En porcentaje																			2003	2,2	4,9	1,7	3,7	3,0	6,7	1,57	1,27	1,26	0,41	1,89	2,05	0,4	4,3	0,3	3,0	0,7	6,3	0,88	0,80	0,79	-0,30	0,97	1,83	2,2	4,2	1,9	3,5	2,7	5,1	1,90	0,71	1,67	0,04	2,13	1,29	-0,6	4,4	-1,4	3,1	0,4	6,3	0,60	1,15	0,12	0,15	1,12	2,12	-0,9	4,4	-0,6	3,3	-1,1	6,0	-0,07	0,89	0,12	-0,05	-0,26	1,81	-1,3	4,2	-2,6	3,2	0,2	5,6	0,10	1,22	-0,75	0,43	0,99	1,98	-5,6	2,9	-6,5	1,1	-4,5	5,5	-1,83	0,99	-2,38	-0,45	-1,24	2,44	-6,0	2,3	-7,4	1,4	-4,4	3,6	-1,57	0,94	-2,43	0,29	-0,65	1,63	-5,9	2,0	-6,6	0,7	-5,0	3,6	-1,55	0,83	-1,94	-0,07	-1,14	1,75	-5,5	1,4	-5,8	0,1	-5,1	2,9	-1,29	0,70	-1,34	-0,13	-1,22	1,57	-5,5	0,0	-5,5	-0,8	-5,5	1,0	-1,17	0,23	-1,11	-0,27	-1,22	0,77	-5,6	0,0	-5,7	-0,4	-5,5	0,5	-1,67	0,30	-1,77	0,15	-1,57	0,48	-4,1	0,6	-4,0	0,4	-4,2	0,9	-1,39	0,55	-1,42	0,48	-1,36	0,63	-3,8	0,2	-3,7	-0,4	-4,0	0,8	-1,47	0,23	-1,51	-0,09	-1,43	0,57	2015	-4,2	0,9	-3,3	1,0	-5,1	0,8	-1,35	0,65	-0,89	0,82	-1,83	0,49	-3,7	0,9	-4,5	0,6	-2,9	1,3	-1,13	0,83	-1,66	0,73	-0,59	0,94	-3,3	0,5	-3,5	0,3	-3,0	0,6	-0,99	0,50	-1,20	0,53	-0,77	0,49	-5,2	0,1	-4,8	-0,5	-5,7	0,8	-2,09	0,22	-1,93	-0,14	-2,25	0,59	2016	-4,9	0,5	-5,0	0,0	-4,7	1,0	-1,89	0,51	-2,09	0,29	-1,69	0,74	-3,7	-0,1	-2,7	-0,8	-4,6	0,7	-1,30	0,01	-0,84	-0,41	-1,78	0,45	-3,8	0,4	-4,1	-0,4	-3,5	1,5	-1,53	0,43	-1,83	-0,13	-1,22	1,01	-2,9	-0,1	-2,9	-0,3	-3,0	0,1	-1,16	-0,03	-1,27	-0,10	-1,05	0,05	2017	-1,8	-0,4	-1,8	-0,7	-1,8	-0,1	-0,65	-0,29	-0,78	-0,42	-0,52	-0,15
En porcentaje sobre la población																																																																																																																																																																																																																																																																																																																																																																																																																																																																																																																																																																																																																																																																																																																																																																																																																																																																																																																																																																																																																																																																																																																																																																																																																																																						
2015	3.769,7	18.985,5	1.977,4	10.259,4	1.792,3	8.726,2	56,79	80,46	58,93	86,90	54,59	74,02	3.770,0	19.096,4	1.954,9	10.307,9	1.815,0	8.788,6	57,03	80,98	58,46	87,38	55,57	74,58	3.841,6	18.900,6	2.008,3	10.262,8	1.833,2	8.638,0	58,35	80,19	60,28	87,09	56,37	73,30	3.660,3	19.044,3	1.914,1	10.241,9	1.746,2	8.802,2	55,86	80,81	57,74	86,97	53,94	74,65	2016	3.586,5	19.076,8	1.879,0	10.259,8	1.707,4	8.816,8	54,90	80,97	56,84	87,18	52,90	74,76	3.632,2	19.074,9	1.901,2	10.227,0	1.731,0	8.847,8	55,73	80,99	57,62	86,98	53,79	75,03	3.695,2	18.985,4	1.925,8	10.221,0	1.769,4	8.764,5	56,82	80,63	58,46	86,96	55,14	74,32	3.553,7	19.021,5	1.859,5	10.207,0	1.694,2	8.814,4	54,71	80,77	56,47	86,87	52,89	74,70	2017	3.523,1	18.994,8	1.845,7	10.188,8	1.677,5	8.806,1	54,25	80,67	56,06	86,76	52,38	74,62	Variaciones con respecto al trimestre anterior																			En miles																			2016	-73,8	32,5	-35,1	17,9	-38,8	14,6							45,7	-1,9	22,2	-32,8	23,6	31,0							63,0	-89,5	24,6	-6,0	38,4	-83,3							-141,5	36,1	-66,3	-14,0	-75,2	49,9							2017	-30,6	-26,7	-13,8	-18,2	-16,7	-8,3							Variaciones con respecto al trimestre anterior																			En porcentaje																			2016	-2,0	0,2	-1,8	0,2	-2,2	0,2	-0,96	0,16	-0,90	0,22	-1,03	0,11	1,3	0,0	1,2	-0,3	1,4	0,4	0,83	0,03	0,78	-0,21	0,89	0,27	1,7	-0,5	1,3	-0,1	2,2	-0,9	1,09	-0,37	0,84	-0,02	1,35	-0,71	-3,8	0,2	-3,4	-0,1	-4,3	0,6	-2,12	0,15	-1,98	-0,09	-2,25	0,39	2017	-0,9	-0,1	-0,7	-0,2	-1,0	-0,1	-0,46	-0,10	-0,41	-0,11	-0,51	-0,09	Variaciones con respecto a igual periodo del año anterior																			En miles																			2003	122,3	654,1	50,2	308,1	72,2	346,0							25,0	606,7	8,3	259,0	16,7	347,6							125,8	608,7	59,0	307,1	66,8	301,6							-34,8	667,2	-45,2	280,2	10,4	387,0							-49,3	699,5	-19,7	307,1	-29,5	392,6							-74,6	702,2	-79,5	312,4	4,8	389,7							-310,7	508,9	-195,5	109,2	-115,2	399,7							-315,1	418,2	-208,5	138,6	-106,6	279,7							-290,0	360,5	-172,9	75,3	-117,1	285,2							-253,9	254,8	-140,2	15,5	-113,7	239,1							-240,2	2,1	-125,2	-85,8	-115,1	88,0							-234,0	4,3	-124,4	-36,1	-109,6	40,4							-159,7	113,1	-81,5	36,6	-78,2	76,6							-143,5	33,0	-72,3	-39,3	-71,2	72,1							2015	-163,3	169,6	-66,9	99,0	-96,5	70,9							-145,0	172,4	-91,2	62,5	-53,9	109,8							-129,1	88,6	-72,4	33,2	-56,7	55,5							-201,3	21,9	-95,5	-48,3	-105,7	70,1							2016	-183,2	91,3	-98,4	0,4	-84,9	90,6							-137,8	-21,5	-53,7	-80,9	-84,0	59,2							-146,4	84,8	-82,5	-41,8	-63,8	126,5							-106,6	-22,8	-54,6	-34,9	-52,0	12,2							2017	-63,4	-82,0	-33,3	-71,0	-29,9	-10,7							Variaciones con respecto a igual periodo del año anterior																			En porcentaje																			2003	2,2	4,9	1,7	3,7	3,0	6,7	1,57	1,27	1,26	0,41	1,89	2,05	0,4	4,3	0,3	3,0	0,7	6,3	0,88	0,80	0,79	-0,30	0,97	1,83	2,2	4,2	1,9	3,5	2,7	5,1	1,90	0,71	1,67	0,04	2,13	1,29	-0,6	4,4	-1,4	3,1	0,4	6,3	0,60	1,15	0,12	0,15	1,12	2,12	-0,9	4,4	-0,6	3,3	-1,1	6,0	-0,07	0,89	0,12	-0,05	-0,26	1,81	-1,3	4,2	-2,6	3,2	0,2	5,6	0,10	1,22	-0,75	0,43	0,99	1,98	-5,6	2,9	-6,5	1,1	-4,5	5,5	-1,83	0,99	-2,38	-0,45	-1,24	2,44	-6,0	2,3	-7,4	1,4	-4,4	3,6	-1,57	0,94	-2,43	0,29	-0,65	1,63	-5,9	2,0	-6,6	0,7	-5,0	3,6	-1,55	0,83	-1,94	-0,07	-1,14	1,75	-5,5	1,4	-5,8	0,1	-5,1	2,9	-1,29	0,70	-1,34	-0,13	-1,22	1,57	-5,5	0,0	-5,5	-0,8	-5,5	1,0	-1,17	0,23	-1,11	-0,27	-1,22	0,77	-5,6	0,0	-5,7	-0,4	-5,5	0,5	-1,67	0,30	-1,77	0,15	-1,57	0,48	-4,1	0,6	-4,0	0,4	-4,2	0,9	-1,39	0,55	-1,42	0,48	-1,36	0,63	-3,8	0,2	-3,7	-0,4	-4,0	0,8	-1,47	0,23	-1,51	-0,09	-1,43	0,57	2015	-4,2	0,9	-3,3	1,0	-5,1	0,8	-1,35	0,65	-0,89	0,82	-1,83	0,49	-3,7	0,9	-4,5	0,6	-2,9	1,3	-1,13	0,83	-1,66	0,73	-0,59	0,94	-3,3	0,5	-3,5	0,3	-3,0	0,6	-0,99	0,50	-1,20	0,53	-0,77	0,49	-5,2	0,1	-4,8	-0,5	-5,7	0,8	-2,09	0,22	-1,93	-0,14	-2,25	0,59	2016	-4,9	0,5	-5,0	0,0	-4,7	1,0	-1,89	0,51	-2,09	0,29	-1,69	0,74	-3,7	-0,1	-2,7	-0,8	-4,6	0,7	-1,30	0,01	-0,84	-0,41	-1,78	0,45	-3,8	0,4	-4,1	-0,4	-3,5	1,5	-1,53	0,43	-1,83	-0,13	-1,22	1,01	-2,9	-0,1	-2,9	-0,3	-3,0	0,1	-1,16	-0,03	-1,27	-0,10	-1,05	0,05	2017	-1,8	-0,4	-1,8	-0,7	-1,8	-0,1	-0,65	-0,29	-0,78	-0,42	-0,52	-0,15																																																																																																																																																																																																																																																																				
2016	3.586,5	19.076,8	1.879,0	10.259,8	1.707,4	8.816,8	54,90	80,97	56,84	87,18	52,90	74,76	3.632,2	19.074,9	1.901,2	10.227,0	1.731,0	8.847,8	55,73	80,99	57,62	86,98	53,79	75,03	3.695,2	18.985,4	1.925,8	10.221,0	1.769,4	8.764,5	56,82	80,63	58,46	86,96	55,14	74,32	3.553,7	19.021,5	1.859,5	10.207,0	1.694,2	8.814,4	54,71	80,77	56,47	86,87	52,89	74,70	2017	3.523,1	18.994,8	1.845,7	10.188,8	1.677,5	8.806,1	54,25	80,67	56,06	86,76	52,38	74,62	Variaciones con respecto al trimestre anterior																			En miles																			2016	-73,8	32,5	-35,1	17,9	-38,8	14,6							45,7	-1,9	22,2	-32,8	23,6	31,0							63,0	-89,5	24,6	-6,0	38,4	-83,3							-141,5	36,1	-66,3	-14,0	-75,2	49,9							2017	-30,6	-26,7	-13,8	-18,2	-16,7	-8,3							Variaciones con respecto al trimestre anterior																			En porcentaje																			2016	-2,0	0,2	-1,8	0,2	-2,2	0,2	-0,96	0,16	-0,90	0,22	-1,03	0,11	1,3	0,0	1,2	-0,3	1,4	0,4	0,83	0,03	0,78	-0,21	0,89	0,27	1,7	-0,5	1,3	-0,1	2,2	-0,9	1,09	-0,37	0,84	-0,02	1,35	-0,71	-3,8	0,2	-3,4	-0,1	-4,3	0,6	-2,12	0,15	-1,98	-0,09	-2,25	0,39	2017	-0,9	-0,1	-0,7	-0,2	-1,0	-0,1	-0,46	-0,10	-0,41	-0,11	-0,51	-0,09	Variaciones con respecto a igual periodo del año anterior																			En miles																			2003	122,3	654,1	50,2	308,1	72,2	346,0							25,0	606,7	8,3	259,0	16,7	347,6							125,8	608,7	59,0	307,1	66,8	301,6							-34,8	667,2	-45,2	280,2	10,4	387,0							-49,3	699,5	-19,7	307,1	-29,5	392,6							-74,6	702,2	-79,5	312,4	4,8	389,7							-310,7	508,9	-195,5	109,2	-115,2	399,7							-315,1	418,2	-208,5	138,6	-106,6	279,7							-290,0	360,5	-172,9	75,3	-117,1	285,2							-253,9	254,8	-140,2	15,5	-113,7	239,1							-240,2	2,1	-125,2	-85,8	-115,1	88,0							-234,0	4,3	-124,4	-36,1	-109,6	40,4							-159,7	113,1	-81,5	36,6	-78,2	76,6							-143,5	33,0	-72,3	-39,3	-71,2	72,1							2015	-163,3	169,6	-66,9	99,0	-96,5	70,9							-145,0	172,4	-91,2	62,5	-53,9	109,8							-129,1	88,6	-72,4	33,2	-56,7	55,5							-201,3	21,9	-95,5	-48,3	-105,7	70,1							2016	-183,2	91,3	-98,4	0,4	-84,9	90,6							-137,8	-21,5	-53,7	-80,9	-84,0	59,2							-146,4	84,8	-82,5	-41,8	-63,8	126,5							-106,6	-22,8	-54,6	-34,9	-52,0	12,2							2017	-63,4	-82,0	-33,3	-71,0	-29,9	-10,7							Variaciones con respecto a igual periodo del año anterior																			En porcentaje																			2003	2,2	4,9	1,7	3,7	3,0	6,7	1,57	1,27	1,26	0,41	1,89	2,05	0,4	4,3	0,3	3,0	0,7	6,3	0,88	0,80	0,79	-0,30	0,97	1,83	2,2	4,2	1,9	3,5	2,7	5,1	1,90	0,71	1,67	0,04	2,13	1,29	-0,6	4,4	-1,4	3,1	0,4	6,3	0,60	1,15	0,12	0,15	1,12	2,12	-0,9	4,4	-0,6	3,3	-1,1	6,0	-0,07	0,89	0,12	-0,05	-0,26	1,81	-1,3	4,2	-2,6	3,2	0,2	5,6	0,10	1,22	-0,75	0,43	0,99	1,98	-5,6	2,9	-6,5	1,1	-4,5	5,5	-1,83	0,99	-2,38	-0,45	-1,24	2,44	-6,0	2,3	-7,4	1,4	-4,4	3,6	-1,57	0,94	-2,43	0,29	-0,65	1,63	-5,9	2,0	-6,6	0,7	-5,0	3,6	-1,55	0,83	-1,94	-0,07	-1,14	1,75	-5,5	1,4	-5,8	0,1	-5,1	2,9	-1,29	0,70	-1,34	-0,13	-1,22	1,57	-5,5	0,0	-5,5	-0,8	-5,5	1,0	-1,17	0,23	-1,11	-0,27	-1,22	0,77	-5,6	0,0	-5,7	-0,4	-5,5	0,5	-1,67	0,30	-1,77	0,15	-1,57	0,48	-4,1	0,6	-4,0	0,4	-4,2	0,9	-1,39	0,55	-1,42	0,48	-1,36	0,63	-3,8	0,2	-3,7	-0,4	-4,0	0,8	-1,47	0,23	-1,51	-0,09	-1,43	0,57	2015	-4,2	0,9	-3,3	1,0	-5,1	0,8	-1,35	0,65	-0,89	0,82	-1,83	0,49	-3,7	0,9	-4,5	0,6	-2,9	1,3	-1,13	0,83	-1,66	0,73	-0,59	0,94	-3,3	0,5	-3,5	0,3	-3,0	0,6	-0,99	0,50	-1,20	0,53	-0,77	0,49	-5,2	0,1	-4,8	-0,5	-5,7	0,8	-2,09	0,22	-1,93	-0,14	-2,25	0,59	2016	-4,9	0,5	-5,0	0,0	-4,7	1,0	-1,89	0,51	-2,09	0,29	-1,69	0,74	-3,7	-0,1	-2,7	-0,8	-4,6	0,7	-1,30	0,01	-0,84	-0,41	-1,78	0,45	-3,8	0,4	-4,1	-0,4	-3,5	1,5	-1,53	0,43	-1,83	-0,13	-1,22	1,01	-2,9	-0,1	-2,9	-0,3	-3,0	0,1	-1,16	-0,03	-1,27	-0,10	-1,05	0,05	2017	-1,8	-0,4	-1,8	-0,7	-1,8	-0,1	-0,65	-0,29	-0,78	-0,42	-0,52	-0,15																																																																																																																																																																																																																																																																																																																					
2017	3.523,1	18.994,8	1.845,7	10.188,8	1.677,5	8.806,1	54,25	80,67	56,06	86,76	52,38	74,62	Variaciones con respecto al trimestre anterior																			En miles																			2016	-73,8	32,5	-35,1	17,9	-38,8	14,6							45,7	-1,9	22,2	-32,8	23,6	31,0							63,0	-89,5	24,6	-6,0	38,4	-83,3							-141,5	36,1	-66,3	-14,0	-75,2	49,9							2017	-30,6	-26,7	-13,8	-18,2	-16,7	-8,3							Variaciones con respecto al trimestre anterior																			En porcentaje																			2016	-2,0	0,2	-1,8	0,2	-2,2	0,2	-0,96	0,16	-0,90	0,22	-1,03	0,11	1,3	0,0	1,2	-0,3	1,4	0,4	0,83	0,03	0,78	-0,21	0,89	0,27	1,7	-0,5	1,3	-0,1	2,2	-0,9	1,09	-0,37	0,84	-0,02	1,35	-0,71	-3,8	0,2	-3,4	-0,1	-4,3	0,6	-2,12	0,15	-1,98	-0,09	-2,25	0,39	2017	-0,9	-0,1	-0,7	-0,2	-1,0	-0,1	-0,46	-0,10	-0,41	-0,11	-0,51	-0,09	Variaciones con respecto a igual periodo del año anterior																			En miles																			2003	122,3	654,1	50,2	308,1	72,2	346,0							25,0	606,7	8,3	259,0	16,7	347,6							125,8	608,7	59,0	307,1	66,8	301,6							-34,8	667,2	-45,2	280,2	10,4	387,0							-49,3	699,5	-19,7	307,1	-29,5	392,6							-74,6	702,2	-79,5	312,4	4,8	389,7							-310,7	508,9	-195,5	109,2	-115,2	399,7							-315,1	418,2	-208,5	138,6	-106,6	279,7							-290,0	360,5	-172,9	75,3	-117,1	285,2							-253,9	254,8	-140,2	15,5	-113,7	239,1							-240,2	2,1	-125,2	-85,8	-115,1	88,0							-234,0	4,3	-124,4	-36,1	-109,6	40,4							-159,7	113,1	-81,5	36,6	-78,2	76,6							-143,5	33,0	-72,3	-39,3	-71,2	72,1							2015	-163,3	169,6	-66,9	99,0	-96,5	70,9							-145,0	172,4	-91,2	62,5	-53,9	109,8							-129,1	88,6	-72,4	33,2	-56,7	55,5							-201,3	21,9	-95,5	-48,3	-105,7	70,1							2016	-183,2	91,3	-98,4	0,4	-84,9	90,6							-137,8	-21,5	-53,7	-80,9	-84,0	59,2							-146,4	84,8	-82,5	-41,8	-63,8	126,5							-106,6	-22,8	-54,6	-34,9	-52,0	12,2							2017	-63,4	-82,0	-33,3	-71,0	-29,9	-10,7							Variaciones con respecto a igual periodo del año anterior																			En porcentaje																			2003	2,2	4,9	1,7	3,7	3,0	6,7	1,57	1,27	1,26	0,41	1,89	2,05	0,4	4,3	0,3	3,0	0,7	6,3	0,88	0,80	0,79	-0,30	0,97	1,83	2,2	4,2	1,9	3,5	2,7	5,1	1,90	0,71	1,67	0,04	2,13	1,29	-0,6	4,4	-1,4	3,1	0,4	6,3	0,60	1,15	0,12	0,15	1,12	2,12	-0,9	4,4	-0,6	3,3	-1,1	6,0	-0,07	0,89	0,12	-0,05	-0,26	1,81	-1,3	4,2	-2,6	3,2	0,2	5,6	0,10	1,22	-0,75	0,43	0,99	1,98	-5,6	2,9	-6,5	1,1	-4,5	5,5	-1,83	0,99	-2,38	-0,45	-1,24	2,44	-6,0	2,3	-7,4	1,4	-4,4	3,6	-1,57	0,94	-2,43	0,29	-0,65	1,63	-5,9	2,0	-6,6	0,7	-5,0	3,6	-1,55	0,83	-1,94	-0,07	-1,14	1,75	-5,5	1,4	-5,8	0,1	-5,1	2,9	-1,29	0,70	-1,34	-0,13	-1,22	1,57	-5,5	0,0	-5,5	-0,8	-5,5	1,0	-1,17	0,23	-1,11	-0,27	-1,22	0,77	-5,6	0,0	-5,7	-0,4	-5,5	0,5	-1,67	0,30	-1,77	0,15	-1,57	0,48	-4,1	0,6	-4,0	0,4	-4,2	0,9	-1,39	0,55	-1,42	0,48	-1,36	0,63	-3,8	0,2	-3,7	-0,4	-4,0	0,8	-1,47	0,23	-1,51	-0,09	-1,43	0,57	2015	-4,2	0,9	-3,3	1,0	-5,1	0,8	-1,35	0,65	-0,89	0,82	-1,83	0,49	-3,7	0,9	-4,5	0,6	-2,9	1,3	-1,13	0,83	-1,66	0,73	-0,59	0,94	-3,3	0,5	-3,5	0,3	-3,0	0,6	-0,99	0,50	-1,20	0,53	-0,77	0,49	-5,2	0,1	-4,8	-0,5	-5,7	0,8	-2,09	0,22	-1,93	-0,14	-2,25	0,59	2016	-4,9	0,5	-5,0	0,0	-4,7	1,0	-1,89	0,51	-2,09	0,29	-1,69	0,74	-3,7	-0,1	-2,7	-0,8	-4,6	0,7	-1,30	0,01	-0,84	-0,41	-1,78	0,45	-3,8	0,4	-4,1	-0,4	-3,5	1,5	-1,53	0,43	-1,83	-0,13	-1,22	1,01	-2,9	-0,1	-2,9	-0,3	-3,0	0,1	-1,16	-0,03	-1,27	-0,10	-1,05	0,05	2017	-1,8	-0,4	-1,8	-0,7	-1,8	-0,1	-0,65	-0,29	-0,78	-0,42	-0,52	-0,15																																																																																																																																																																																																																																																																																																																																																																						
Variaciones con respecto al trimestre anterior																																																																																																																																																																																																																																																																																																																																																																																																																																																																																																																																																																																																																																																																																																																																																																																																																																																																																																																																																																																																																																																																																																																																																																																																																																																						
En miles																																																																																																																																																																																																																																																																																																																																																																																																																																																																																																																																																																																																																																																																																																																																																																																																																																																																																																																																																																																																																																																																																																																																																																																																																																																						
2016	-73,8	32,5	-35,1	17,9	-38,8	14,6							45,7	-1,9	22,2	-32,8	23,6	31,0							63,0	-89,5	24,6	-6,0	38,4	-83,3							-141,5	36,1	-66,3	-14,0	-75,2	49,9							2017	-30,6	-26,7	-13,8	-18,2	-16,7	-8,3							Variaciones con respecto al trimestre anterior																			En porcentaje																			2016	-2,0	0,2	-1,8	0,2	-2,2	0,2	-0,96	0,16	-0,90	0,22	-1,03	0,11	1,3	0,0	1,2	-0,3	1,4	0,4	0,83	0,03	0,78	-0,21	0,89	0,27	1,7	-0,5	1,3	-0,1	2,2	-0,9	1,09	-0,37	0,84	-0,02	1,35	-0,71	-3,8	0,2	-3,4	-0,1	-4,3	0,6	-2,12	0,15	-1,98	-0,09	-2,25	0,39	2017	-0,9	-0,1	-0,7	-0,2	-1,0	-0,1	-0,46	-0,10	-0,41	-0,11	-0,51	-0,09	Variaciones con respecto a igual periodo del año anterior																			En miles																			2003	122,3	654,1	50,2	308,1	72,2	346,0							25,0	606,7	8,3	259,0	16,7	347,6							125,8	608,7	59,0	307,1	66,8	301,6							-34,8	667,2	-45,2	280,2	10,4	387,0							-49,3	699,5	-19,7	307,1	-29,5	392,6							-74,6	702,2	-79,5	312,4	4,8	389,7							-310,7	508,9	-195,5	109,2	-115,2	399,7							-315,1	418,2	-208,5	138,6	-106,6	279,7							-290,0	360,5	-172,9	75,3	-117,1	285,2							-253,9	254,8	-140,2	15,5	-113,7	239,1							-240,2	2,1	-125,2	-85,8	-115,1	88,0							-234,0	4,3	-124,4	-36,1	-109,6	40,4							-159,7	113,1	-81,5	36,6	-78,2	76,6							-143,5	33,0	-72,3	-39,3	-71,2	72,1							2015	-163,3	169,6	-66,9	99,0	-96,5	70,9							-145,0	172,4	-91,2	62,5	-53,9	109,8							-129,1	88,6	-72,4	33,2	-56,7	55,5							-201,3	21,9	-95,5	-48,3	-105,7	70,1							2016	-183,2	91,3	-98,4	0,4	-84,9	90,6							-137,8	-21,5	-53,7	-80,9	-84,0	59,2							-146,4	84,8	-82,5	-41,8	-63,8	126,5							-106,6	-22,8	-54,6	-34,9	-52,0	12,2							2017	-63,4	-82,0	-33,3	-71,0	-29,9	-10,7							Variaciones con respecto a igual periodo del año anterior																			En porcentaje																			2003	2,2	4,9	1,7	3,7	3,0	6,7	1,57	1,27	1,26	0,41	1,89	2,05	0,4	4,3	0,3	3,0	0,7	6,3	0,88	0,80	0,79	-0,30	0,97	1,83	2,2	4,2	1,9	3,5	2,7	5,1	1,90	0,71	1,67	0,04	2,13	1,29	-0,6	4,4	-1,4	3,1	0,4	6,3	0,60	1,15	0,12	0,15	1,12	2,12	-0,9	4,4	-0,6	3,3	-1,1	6,0	-0,07	0,89	0,12	-0,05	-0,26	1,81	-1,3	4,2	-2,6	3,2	0,2	5,6	0,10	1,22	-0,75	0,43	0,99	1,98	-5,6	2,9	-6,5	1,1	-4,5	5,5	-1,83	0,99	-2,38	-0,45	-1,24	2,44	-6,0	2,3	-7,4	1,4	-4,4	3,6	-1,57	0,94	-2,43	0,29	-0,65	1,63	-5,9	2,0	-6,6	0,7	-5,0	3,6	-1,55	0,83	-1,94	-0,07	-1,14	1,75	-5,5	1,4	-5,8	0,1	-5,1	2,9	-1,29	0,70	-1,34	-0,13	-1,22	1,57	-5,5	0,0	-5,5	-0,8	-5,5	1,0	-1,17	0,23	-1,11	-0,27	-1,22	0,77	-5,6	0,0	-5,7	-0,4	-5,5	0,5	-1,67	0,30	-1,77	0,15	-1,57	0,48	-4,1	0,6	-4,0	0,4	-4,2	0,9	-1,39	0,55	-1,42	0,48	-1,36	0,63	-3,8	0,2	-3,7	-0,4	-4,0	0,8	-1,47	0,23	-1,51	-0,09	-1,43	0,57	2015	-4,2	0,9	-3,3	1,0	-5,1	0,8	-1,35	0,65	-0,89	0,82	-1,83	0,49	-3,7	0,9	-4,5	0,6	-2,9	1,3	-1,13	0,83	-1,66	0,73	-0,59	0,94	-3,3	0,5	-3,5	0,3	-3,0	0,6	-0,99	0,50	-1,20	0,53	-0,77	0,49	-5,2	0,1	-4,8	-0,5	-5,7	0,8	-2,09	0,22	-1,93	-0,14	-2,25	0,59	2016	-4,9	0,5	-5,0	0,0	-4,7	1,0	-1,89	0,51	-2,09	0,29	-1,69	0,74	-3,7	-0,1	-2,7	-0,8	-4,6	0,7	-1,30	0,01	-0,84	-0,41	-1,78	0,45	-3,8	0,4	-4,1	-0,4	-3,5	1,5	-1,53	0,43	-1,83	-0,13	-1,22	1,01	-2,9	-0,1	-2,9	-0,3	-3,0	0,1	-1,16	-0,03	-1,27	-0,10	-1,05	0,05	2017	-1,8	-0,4	-1,8	-0,7	-1,8	-0,1	-0,65	-0,29	-0,78	-0,42	-0,52	-0,15																																																																																																																																																																																																																																																																																																																																																																																																																									
2017	-30,6	-26,7	-13,8	-18,2	-16,7	-8,3							Variaciones con respecto al trimestre anterior																			En porcentaje																			2016	-2,0	0,2	-1,8	0,2	-2,2	0,2	-0,96	0,16	-0,90	0,22	-1,03	0,11	1,3	0,0	1,2	-0,3	1,4	0,4	0,83	0,03	0,78	-0,21	0,89	0,27	1,7	-0,5	1,3	-0,1	2,2	-0,9	1,09	-0,37	0,84	-0,02	1,35	-0,71	-3,8	0,2	-3,4	-0,1	-4,3	0,6	-2,12	0,15	-1,98	-0,09	-2,25	0,39	2017	-0,9	-0,1	-0,7	-0,2	-1,0	-0,1	-0,46	-0,10	-0,41	-0,11	-0,51	-0,09	Variaciones con respecto a igual periodo del año anterior																			En miles																			2003	122,3	654,1	50,2	308,1	72,2	346,0							25,0	606,7	8,3	259,0	16,7	347,6							125,8	608,7	59,0	307,1	66,8	301,6							-34,8	667,2	-45,2	280,2	10,4	387,0							-49,3	699,5	-19,7	307,1	-29,5	392,6							-74,6	702,2	-79,5	312,4	4,8	389,7							-310,7	508,9	-195,5	109,2	-115,2	399,7							-315,1	418,2	-208,5	138,6	-106,6	279,7							-290,0	360,5	-172,9	75,3	-117,1	285,2							-253,9	254,8	-140,2	15,5	-113,7	239,1							-240,2	2,1	-125,2	-85,8	-115,1	88,0							-234,0	4,3	-124,4	-36,1	-109,6	40,4							-159,7	113,1	-81,5	36,6	-78,2	76,6							-143,5	33,0	-72,3	-39,3	-71,2	72,1							2015	-163,3	169,6	-66,9	99,0	-96,5	70,9							-145,0	172,4	-91,2	62,5	-53,9	109,8							-129,1	88,6	-72,4	33,2	-56,7	55,5							-201,3	21,9	-95,5	-48,3	-105,7	70,1							2016	-183,2	91,3	-98,4	0,4	-84,9	90,6							-137,8	-21,5	-53,7	-80,9	-84,0	59,2							-146,4	84,8	-82,5	-41,8	-63,8	126,5							-106,6	-22,8	-54,6	-34,9	-52,0	12,2							2017	-63,4	-82,0	-33,3	-71,0	-29,9	-10,7							Variaciones con respecto a igual periodo del año anterior																			En porcentaje																			2003	2,2	4,9	1,7	3,7	3,0	6,7	1,57	1,27	1,26	0,41	1,89	2,05	0,4	4,3	0,3	3,0	0,7	6,3	0,88	0,80	0,79	-0,30	0,97	1,83	2,2	4,2	1,9	3,5	2,7	5,1	1,90	0,71	1,67	0,04	2,13	1,29	-0,6	4,4	-1,4	3,1	0,4	6,3	0,60	1,15	0,12	0,15	1,12	2,12	-0,9	4,4	-0,6	3,3	-1,1	6,0	-0,07	0,89	0,12	-0,05	-0,26	1,81	-1,3	4,2	-2,6	3,2	0,2	5,6	0,10	1,22	-0,75	0,43	0,99	1,98	-5,6	2,9	-6,5	1,1	-4,5	5,5	-1,83	0,99	-2,38	-0,45	-1,24	2,44	-6,0	2,3	-7,4	1,4	-4,4	3,6	-1,57	0,94	-2,43	0,29	-0,65	1,63	-5,9	2,0	-6,6	0,7	-5,0	3,6	-1,55	0,83	-1,94	-0,07	-1,14	1,75	-5,5	1,4	-5,8	0,1	-5,1	2,9	-1,29	0,70	-1,34	-0,13	-1,22	1,57	-5,5	0,0	-5,5	-0,8	-5,5	1,0	-1,17	0,23	-1,11	-0,27	-1,22	0,77	-5,6	0,0	-5,7	-0,4	-5,5	0,5	-1,67	0,30	-1,77	0,15	-1,57	0,48	-4,1	0,6	-4,0	0,4	-4,2	0,9	-1,39	0,55	-1,42	0,48	-1,36	0,63	-3,8	0,2	-3,7	-0,4	-4,0	0,8	-1,47	0,23	-1,51	-0,09	-1,43	0,57	2015	-4,2	0,9	-3,3	1,0	-5,1	0,8	-1,35	0,65	-0,89	0,82	-1,83	0,49	-3,7	0,9	-4,5	0,6	-2,9	1,3	-1,13	0,83	-1,66	0,73	-0,59	0,94	-3,3	0,5	-3,5	0,3	-3,0	0,6	-0,99	0,50	-1,20	0,53	-0,77	0,49	-5,2	0,1	-4,8	-0,5	-5,7	0,8	-2,09	0,22	-1,93	-0,14	-2,25	0,59	2016	-4,9	0,5	-5,0	0,0	-4,7	1,0	-1,89	0,51	-2,09	0,29	-1,69	0,74	-3,7	-0,1	-2,7	-0,8	-4,6	0,7	-1,30	0,01	-0,84	-0,41	-1,78	0,45	-3,8	0,4	-4,1	-0,4	-3,5	1,5	-1,53	0,43	-1,83	-0,13	-1,22	1,01	-2,9	-0,1	-2,9	-0,3	-3,0	0,1	-1,16	-0,03	-1,27	-0,10	-1,05	0,05	2017	-1,8	-0,4	-1,8	-0,7	-1,8	-0,1	-0,65	-0,29	-0,78	-0,42	-0,52	-0,15																																																																																																																																																																																																																																																																																																																																																																																																																																																																										
Variaciones con respecto al trimestre anterior																																																																																																																																																																																																																																																																																																																																																																																																																																																																																																																																																																																																																																																																																																																																																																																																																																																																																																																																																																																																																																																																																																																																																																																																																																																						
En porcentaje																																																																																																																																																																																																																																																																																																																																																																																																																																																																																																																																																																																																																																																																																																																																																																																																																																																																																																																																																																																																																																																																																																																																																																																																																																																						
2016	-2,0	0,2	-1,8	0,2	-2,2	0,2	-0,96	0,16	-0,90	0,22	-1,03	0,11	1,3	0,0	1,2	-0,3	1,4	0,4	0,83	0,03	0,78	-0,21	0,89	0,27	1,7	-0,5	1,3	-0,1	2,2	-0,9	1,09	-0,37	0,84	-0,02	1,35	-0,71	-3,8	0,2	-3,4	-0,1	-4,3	0,6	-2,12	0,15	-1,98	-0,09	-2,25	0,39	2017	-0,9	-0,1	-0,7	-0,2	-1,0	-0,1	-0,46	-0,10	-0,41	-0,11	-0,51	-0,09	Variaciones con respecto a igual periodo del año anterior																			En miles																			2003	122,3	654,1	50,2	308,1	72,2	346,0							25,0	606,7	8,3	259,0	16,7	347,6							125,8	608,7	59,0	307,1	66,8	301,6							-34,8	667,2	-45,2	280,2	10,4	387,0							-49,3	699,5	-19,7	307,1	-29,5	392,6							-74,6	702,2	-79,5	312,4	4,8	389,7							-310,7	508,9	-195,5	109,2	-115,2	399,7							-315,1	418,2	-208,5	138,6	-106,6	279,7							-290,0	360,5	-172,9	75,3	-117,1	285,2							-253,9	254,8	-140,2	15,5	-113,7	239,1							-240,2	2,1	-125,2	-85,8	-115,1	88,0							-234,0	4,3	-124,4	-36,1	-109,6	40,4							-159,7	113,1	-81,5	36,6	-78,2	76,6							-143,5	33,0	-72,3	-39,3	-71,2	72,1							2015	-163,3	169,6	-66,9	99,0	-96,5	70,9							-145,0	172,4	-91,2	62,5	-53,9	109,8							-129,1	88,6	-72,4	33,2	-56,7	55,5							-201,3	21,9	-95,5	-48,3	-105,7	70,1							2016	-183,2	91,3	-98,4	0,4	-84,9	90,6							-137,8	-21,5	-53,7	-80,9	-84,0	59,2							-146,4	84,8	-82,5	-41,8	-63,8	126,5							-106,6	-22,8	-54,6	-34,9	-52,0	12,2							2017	-63,4	-82,0	-33,3	-71,0	-29,9	-10,7							Variaciones con respecto a igual periodo del año anterior																			En porcentaje																			2003	2,2	4,9	1,7	3,7	3,0	6,7	1,57	1,27	1,26	0,41	1,89	2,05	0,4	4,3	0,3	3,0	0,7	6,3	0,88	0,80	0,79	-0,30	0,97	1,83	2,2	4,2	1,9	3,5	2,7	5,1	1,90	0,71	1,67	0,04	2,13	1,29	-0,6	4,4	-1,4	3,1	0,4	6,3	0,60	1,15	0,12	0,15	1,12	2,12	-0,9	4,4	-0,6	3,3	-1,1	6,0	-0,07	0,89	0,12	-0,05	-0,26	1,81	-1,3	4,2	-2,6	3,2	0,2	5,6	0,10	1,22	-0,75	0,43	0,99	1,98	-5,6	2,9	-6,5	1,1	-4,5	5,5	-1,83	0,99	-2,38	-0,45	-1,24	2,44	-6,0	2,3	-7,4	1,4	-4,4	3,6	-1,57	0,94	-2,43	0,29	-0,65	1,63	-5,9	2,0	-6,6	0,7	-5,0	3,6	-1,55	0,83	-1,94	-0,07	-1,14	1,75	-5,5	1,4	-5,8	0,1	-5,1	2,9	-1,29	0,70	-1,34	-0,13	-1,22	1,57	-5,5	0,0	-5,5	-0,8	-5,5	1,0	-1,17	0,23	-1,11	-0,27	-1,22	0,77	-5,6	0,0	-5,7	-0,4	-5,5	0,5	-1,67	0,30	-1,77	0,15	-1,57	0,48	-4,1	0,6	-4,0	0,4	-4,2	0,9	-1,39	0,55	-1,42	0,48	-1,36	0,63	-3,8	0,2	-3,7	-0,4	-4,0	0,8	-1,47	0,23	-1,51	-0,09	-1,43	0,57	2015	-4,2	0,9	-3,3	1,0	-5,1	0,8	-1,35	0,65	-0,89	0,82	-1,83	0,49	-3,7	0,9	-4,5	0,6	-2,9	1,3	-1,13	0,83	-1,66	0,73	-0,59	0,94	-3,3	0,5	-3,5	0,3	-3,0	0,6	-0,99	0,50	-1,20	0,53	-0,77	0,49	-5,2	0,1	-4,8	-0,5	-5,7	0,8	-2,09	0,22	-1,93	-0,14	-2,25	0,59	2016	-4,9	0,5	-5,0	0,0	-4,7	1,0	-1,89	0,51	-2,09	0,29	-1,69	0,74	-3,7	-0,1	-2,7	-0,8	-4,6	0,7	-1,30	0,01	-0,84	-0,41	-1,78	0,45	-3,8	0,4	-4,1	-0,4	-3,5	1,5	-1,53	0,43	-1,83	-0,13	-1,22	1,01	-2,9	-0,1	-2,9	-0,3	-3,0	0,1	-1,16	-0,03	-1,27	-0,10	-1,05	0,05	2017	-1,8	-0,4	-1,8	-0,7	-1,8	-0,1	-0,65	-0,29	-0,78	-0,42	-0,52	-0,15																																																																																																																																																																																																																																																																																																																																																																																																																																																																																																																													
2017	-0,9	-0,1	-0,7	-0,2	-1,0	-0,1	-0,46	-0,10	-0,41	-0,11	-0,51	-0,09	Variaciones con respecto a igual periodo del año anterior																			En miles																			2003	122,3	654,1	50,2	308,1	72,2	346,0							25,0	606,7	8,3	259,0	16,7	347,6							125,8	608,7	59,0	307,1	66,8	301,6							-34,8	667,2	-45,2	280,2	10,4	387,0							-49,3	699,5	-19,7	307,1	-29,5	392,6							-74,6	702,2	-79,5	312,4	4,8	389,7							-310,7	508,9	-195,5	109,2	-115,2	399,7							-315,1	418,2	-208,5	138,6	-106,6	279,7							-290,0	360,5	-172,9	75,3	-117,1	285,2							-253,9	254,8	-140,2	15,5	-113,7	239,1							-240,2	2,1	-125,2	-85,8	-115,1	88,0							-234,0	4,3	-124,4	-36,1	-109,6	40,4							-159,7	113,1	-81,5	36,6	-78,2	76,6							-143,5	33,0	-72,3	-39,3	-71,2	72,1							2015	-163,3	169,6	-66,9	99,0	-96,5	70,9							-145,0	172,4	-91,2	62,5	-53,9	109,8							-129,1	88,6	-72,4	33,2	-56,7	55,5							-201,3	21,9	-95,5	-48,3	-105,7	70,1							2016	-183,2	91,3	-98,4	0,4	-84,9	90,6							-137,8	-21,5	-53,7	-80,9	-84,0	59,2							-146,4	84,8	-82,5	-41,8	-63,8	126,5							-106,6	-22,8	-54,6	-34,9	-52,0	12,2							2017	-63,4	-82,0	-33,3	-71,0	-29,9	-10,7							Variaciones con respecto a igual periodo del año anterior																			En porcentaje																			2003	2,2	4,9	1,7	3,7	3,0	6,7	1,57	1,27	1,26	0,41	1,89	2,05	0,4	4,3	0,3	3,0	0,7	6,3	0,88	0,80	0,79	-0,30	0,97	1,83	2,2	4,2	1,9	3,5	2,7	5,1	1,90	0,71	1,67	0,04	2,13	1,29	-0,6	4,4	-1,4	3,1	0,4	6,3	0,60	1,15	0,12	0,15	1,12	2,12	-0,9	4,4	-0,6	3,3	-1,1	6,0	-0,07	0,89	0,12	-0,05	-0,26	1,81	-1,3	4,2	-2,6	3,2	0,2	5,6	0,10	1,22	-0,75	0,43	0,99	1,98	-5,6	2,9	-6,5	1,1	-4,5	5,5	-1,83	0,99	-2,38	-0,45	-1,24	2,44	-6,0	2,3	-7,4	1,4	-4,4	3,6	-1,57	0,94	-2,43	0,29	-0,65	1,63	-5,9	2,0	-6,6	0,7	-5,0	3,6	-1,55	0,83	-1,94	-0,07	-1,14	1,75	-5,5	1,4	-5,8	0,1	-5,1	2,9	-1,29	0,70	-1,34	-0,13	-1,22	1,57	-5,5	0,0	-5,5	-0,8	-5,5	1,0	-1,17	0,23	-1,11	-0,27	-1,22	0,77	-5,6	0,0	-5,7	-0,4	-5,5	0,5	-1,67	0,30	-1,77	0,15	-1,57	0,48	-4,1	0,6	-4,0	0,4	-4,2	0,9	-1,39	0,55	-1,42	0,48	-1,36	0,63	-3,8	0,2	-3,7	-0,4	-4,0	0,8	-1,47	0,23	-1,51	-0,09	-1,43	0,57	2015	-4,2	0,9	-3,3	1,0	-5,1	0,8	-1,35	0,65	-0,89	0,82	-1,83	0,49	-3,7	0,9	-4,5	0,6	-2,9	1,3	-1,13	0,83	-1,66	0,73	-0,59	0,94	-3,3	0,5	-3,5	0,3	-3,0	0,6	-0,99	0,50	-1,20	0,53	-0,77	0,49	-5,2	0,1	-4,8	-0,5	-5,7	0,8	-2,09	0,22	-1,93	-0,14	-2,25	0,59	2016	-4,9	0,5	-5,0	0,0	-4,7	1,0	-1,89	0,51	-2,09	0,29	-1,69	0,74	-3,7	-0,1	-2,7	-0,8	-4,6	0,7	-1,30	0,01	-0,84	-0,41	-1,78	0,45	-3,8	0,4	-4,1	-0,4	-3,5	1,5	-1,53	0,43	-1,83	-0,13	-1,22	1,01	-2,9	-0,1	-2,9	-0,3	-3,0	0,1	-1,16	-0,03	-1,27	-0,10	-1,05	0,05	2017	-1,8	-0,4	-1,8	-0,7	-1,8	-0,1	-0,65	-0,29	-0,78	-0,42	-0,52	-0,15																																																																																																																																																																																																																																																																																																																																																																																																																																																																																																																																																																														
Variaciones con respecto a igual periodo del año anterior																																																																																																																																																																																																																																																																																																																																																																																																																																																																																																																																																																																																																																																																																																																																																																																																																																																																																																																																																																																																																																																																																																																																																																																																																																																						
En miles																																																																																																																																																																																																																																																																																																																																																																																																																																																																																																																																																																																																																																																																																																																																																																																																																																																																																																																																																																																																																																																																																																																																																																																																																																																						
2003	122,3	654,1	50,2	308,1	72,2	346,0							25,0	606,7	8,3	259,0	16,7	347,6							125,8	608,7	59,0	307,1	66,8	301,6							-34,8	667,2	-45,2	280,2	10,4	387,0							-49,3	699,5	-19,7	307,1	-29,5	392,6							-74,6	702,2	-79,5	312,4	4,8	389,7							-310,7	508,9	-195,5	109,2	-115,2	399,7							-315,1	418,2	-208,5	138,6	-106,6	279,7							-290,0	360,5	-172,9	75,3	-117,1	285,2							-253,9	254,8	-140,2	15,5	-113,7	239,1							-240,2	2,1	-125,2	-85,8	-115,1	88,0							-234,0	4,3	-124,4	-36,1	-109,6	40,4							-159,7	113,1	-81,5	36,6	-78,2	76,6							-143,5	33,0	-72,3	-39,3	-71,2	72,1							2015	-163,3	169,6	-66,9	99,0	-96,5	70,9							-145,0	172,4	-91,2	62,5	-53,9	109,8							-129,1	88,6	-72,4	33,2	-56,7	55,5							-201,3	21,9	-95,5	-48,3	-105,7	70,1							2016	-183,2	91,3	-98,4	0,4	-84,9	90,6							-137,8	-21,5	-53,7	-80,9	-84,0	59,2							-146,4	84,8	-82,5	-41,8	-63,8	126,5							-106,6	-22,8	-54,6	-34,9	-52,0	12,2							2017	-63,4	-82,0	-33,3	-71,0	-29,9	-10,7							Variaciones con respecto a igual periodo del año anterior																			En porcentaje																			2003	2,2	4,9	1,7	3,7	3,0	6,7	1,57	1,27	1,26	0,41	1,89	2,05	0,4	4,3	0,3	3,0	0,7	6,3	0,88	0,80	0,79	-0,30	0,97	1,83	2,2	4,2	1,9	3,5	2,7	5,1	1,90	0,71	1,67	0,04	2,13	1,29	-0,6	4,4	-1,4	3,1	0,4	6,3	0,60	1,15	0,12	0,15	1,12	2,12	-0,9	4,4	-0,6	3,3	-1,1	6,0	-0,07	0,89	0,12	-0,05	-0,26	1,81	-1,3	4,2	-2,6	3,2	0,2	5,6	0,10	1,22	-0,75	0,43	0,99	1,98	-5,6	2,9	-6,5	1,1	-4,5	5,5	-1,83	0,99	-2,38	-0,45	-1,24	2,44	-6,0	2,3	-7,4	1,4	-4,4	3,6	-1,57	0,94	-2,43	0,29	-0,65	1,63	-5,9	2,0	-6,6	0,7	-5,0	3,6	-1,55	0,83	-1,94	-0,07	-1,14	1,75	-5,5	1,4	-5,8	0,1	-5,1	2,9	-1,29	0,70	-1,34	-0,13	-1,22	1,57	-5,5	0,0	-5,5	-0,8	-5,5	1,0	-1,17	0,23	-1,11	-0,27	-1,22	0,77	-5,6	0,0	-5,7	-0,4	-5,5	0,5	-1,67	0,30	-1,77	0,15	-1,57	0,48	-4,1	0,6	-4,0	0,4	-4,2	0,9	-1,39	0,55	-1,42	0,48	-1,36	0,63	-3,8	0,2	-3,7	-0,4	-4,0	0,8	-1,47	0,23	-1,51	-0,09	-1,43	0,57	2015	-4,2	0,9	-3,3	1,0	-5,1	0,8	-1,35	0,65	-0,89	0,82	-1,83	0,49	-3,7	0,9	-4,5	0,6	-2,9	1,3	-1,13	0,83	-1,66	0,73	-0,59	0,94	-3,3	0,5	-3,5	0,3	-3,0	0,6	-0,99	0,50	-1,20	0,53	-0,77	0,49	-5,2	0,1	-4,8	-0,5	-5,7	0,8	-2,09	0,22	-1,93	-0,14	-2,25	0,59	2016	-4,9	0,5	-5,0	0,0	-4,7	1,0	-1,89	0,51	-2,09	0,29	-1,69	0,74	-3,7	-0,1	-2,7	-0,8	-4,6	0,7	-1,30	0,01	-0,84	-0,41	-1,78	0,45	-3,8	0,4	-4,1	-0,4	-3,5	1,5	-1,53	0,43	-1,83	-0,13	-1,22	1,01	-2,9	-0,1	-2,9	-0,3	-3,0	0,1	-1,16	-0,03	-1,27	-0,10	-1,05	0,05	2017	-1,8	-0,4	-1,8	-0,7	-1,8	-0,1	-0,65	-0,29	-0,78	-0,42	-0,52	-0,15																																																																																																																																																																																																																																																																																																																																																																																																																																																																																																																																																																																																																																	
2015	-163,3	169,6	-66,9	99,0	-96,5	70,9							-145,0	172,4	-91,2	62,5	-53,9	109,8							-129,1	88,6	-72,4	33,2	-56,7	55,5							-201,3	21,9	-95,5	-48,3	-105,7	70,1							2016	-183,2	91,3	-98,4	0,4	-84,9	90,6							-137,8	-21,5	-53,7	-80,9	-84,0	59,2							-146,4	84,8	-82,5	-41,8	-63,8	126,5							-106,6	-22,8	-54,6	-34,9	-52,0	12,2							2017	-63,4	-82,0	-33,3	-71,0	-29,9	-10,7							Variaciones con respecto a igual periodo del año anterior																			En porcentaje																			2003	2,2	4,9	1,7	3,7	3,0	6,7	1,57	1,27	1,26	0,41	1,89	2,05	0,4	4,3	0,3	3,0	0,7	6,3	0,88	0,80	0,79	-0,30	0,97	1,83	2,2	4,2	1,9	3,5	2,7	5,1	1,90	0,71	1,67	0,04	2,13	1,29	-0,6	4,4	-1,4	3,1	0,4	6,3	0,60	1,15	0,12	0,15	1,12	2,12	-0,9	4,4	-0,6	3,3	-1,1	6,0	-0,07	0,89	0,12	-0,05	-0,26	1,81	-1,3	4,2	-2,6	3,2	0,2	5,6	0,10	1,22	-0,75	0,43	0,99	1,98	-5,6	2,9	-6,5	1,1	-4,5	5,5	-1,83	0,99	-2,38	-0,45	-1,24	2,44	-6,0	2,3	-7,4	1,4	-4,4	3,6	-1,57	0,94	-2,43	0,29	-0,65	1,63	-5,9	2,0	-6,6	0,7	-5,0	3,6	-1,55	0,83	-1,94	-0,07	-1,14	1,75	-5,5	1,4	-5,8	0,1	-5,1	2,9	-1,29	0,70	-1,34	-0,13	-1,22	1,57	-5,5	0,0	-5,5	-0,8	-5,5	1,0	-1,17	0,23	-1,11	-0,27	-1,22	0,77	-5,6	0,0	-5,7	-0,4	-5,5	0,5	-1,67	0,30	-1,77	0,15	-1,57	0,48	-4,1	0,6	-4,0	0,4	-4,2	0,9	-1,39	0,55	-1,42	0,48	-1,36	0,63	-3,8	0,2	-3,7	-0,4	-4,0	0,8	-1,47	0,23	-1,51	-0,09	-1,43	0,57	2015	-4,2	0,9	-3,3	1,0	-5,1	0,8	-1,35	0,65	-0,89	0,82	-1,83	0,49	-3,7	0,9	-4,5	0,6	-2,9	1,3	-1,13	0,83	-1,66	0,73	-0,59	0,94	-3,3	0,5	-3,5	0,3	-3,0	0,6	-0,99	0,50	-1,20	0,53	-0,77	0,49	-5,2	0,1	-4,8	-0,5	-5,7	0,8	-2,09	0,22	-1,93	-0,14	-2,25	0,59	2016	-4,9	0,5	-5,0	0,0	-4,7	1,0	-1,89	0,51	-2,09	0,29	-1,69	0,74	-3,7	-0,1	-2,7	-0,8	-4,6	0,7	-1,30	0,01	-0,84	-0,41	-1,78	0,45	-3,8	0,4	-4,1	-0,4	-3,5	1,5	-1,53	0,43	-1,83	-0,13	-1,22	1,01	-2,9	-0,1	-2,9	-0,3	-3,0	0,1	-1,16	-0,03	-1,27	-0,10	-1,05	0,05	2017	-1,8	-0,4	-1,8	-0,7	-1,8	-0,1	-0,65	-0,29	-0,78	-0,42	-0,52	-0,15																																																																																																																																																																																																																																																																																																																																																																																																																																																																																																																																																																																																																																																																																																																																																																																																										
2016	-183,2	91,3	-98,4	0,4	-84,9	90,6							-137,8	-21,5	-53,7	-80,9	-84,0	59,2							-146,4	84,8	-82,5	-41,8	-63,8	126,5							-106,6	-22,8	-54,6	-34,9	-52,0	12,2							2017	-63,4	-82,0	-33,3	-71,0	-29,9	-10,7							Variaciones con respecto a igual periodo del año anterior																			En porcentaje																			2003	2,2	4,9	1,7	3,7	3,0	6,7	1,57	1,27	1,26	0,41	1,89	2,05	0,4	4,3	0,3	3,0	0,7	6,3	0,88	0,80	0,79	-0,30	0,97	1,83	2,2	4,2	1,9	3,5	2,7	5,1	1,90	0,71	1,67	0,04	2,13	1,29	-0,6	4,4	-1,4	3,1	0,4	6,3	0,60	1,15	0,12	0,15	1,12	2,12	-0,9	4,4	-0,6	3,3	-1,1	6,0	-0,07	0,89	0,12	-0,05	-0,26	1,81	-1,3	4,2	-2,6	3,2	0,2	5,6	0,10	1,22	-0,75	0,43	0,99	1,98	-5,6	2,9	-6,5	1,1	-4,5	5,5	-1,83	0,99	-2,38	-0,45	-1,24	2,44	-6,0	2,3	-7,4	1,4	-4,4	3,6	-1,57	0,94	-2,43	0,29	-0,65	1,63	-5,9	2,0	-6,6	0,7	-5,0	3,6	-1,55	0,83	-1,94	-0,07	-1,14	1,75	-5,5	1,4	-5,8	0,1	-5,1	2,9	-1,29	0,70	-1,34	-0,13	-1,22	1,57	-5,5	0,0	-5,5	-0,8	-5,5	1,0	-1,17	0,23	-1,11	-0,27	-1,22	0,77	-5,6	0,0	-5,7	-0,4	-5,5	0,5	-1,67	0,30	-1,77	0,15	-1,57	0,48	-4,1	0,6	-4,0	0,4	-4,2	0,9	-1,39	0,55	-1,42	0,48	-1,36	0,63	-3,8	0,2	-3,7	-0,4	-4,0	0,8	-1,47	0,23	-1,51	-0,09	-1,43	0,57	2015	-4,2	0,9	-3,3	1,0	-5,1	0,8	-1,35	0,65	-0,89	0,82	-1,83	0,49	-3,7	0,9	-4,5	0,6	-2,9	1,3	-1,13	0,83	-1,66	0,73	-0,59	0,94	-3,3	0,5	-3,5	0,3	-3,0	0,6	-0,99	0,50	-1,20	0,53	-0,77	0,49	-5,2	0,1	-4,8	-0,5	-5,7	0,8	-2,09	0,22	-1,93	-0,14	-2,25	0,59	2016	-4,9	0,5	-5,0	0,0	-4,7	1,0	-1,89	0,51	-2,09	0,29	-1,69	0,74	-3,7	-0,1	-2,7	-0,8	-4,6	0,7	-1,30	0,01	-0,84	-0,41	-1,78	0,45	-3,8	0,4	-4,1	-0,4	-3,5	1,5	-1,53	0,43	-1,83	-0,13	-1,22	1,01	-2,9	-0,1	-2,9	-0,3	-3,0	0,1	-1,16	-0,03	-1,27	-0,10	-1,05	0,05	2017	-1,8	-0,4	-1,8	-0,7	-1,8	-0,1	-0,65	-0,29	-0,78	-0,42	-0,52	-0,15																																																																																																																																																																																																																																																																																																																																																																																																																																																																																																																																																																																																																																																																																																																																																																																																																																																											
2017	-63,4	-82,0	-33,3	-71,0	-29,9	-10,7							Variaciones con respecto a igual periodo del año anterior																			En porcentaje																			2003	2,2	4,9	1,7	3,7	3,0	6,7	1,57	1,27	1,26	0,41	1,89	2,05	0,4	4,3	0,3	3,0	0,7	6,3	0,88	0,80	0,79	-0,30	0,97	1,83	2,2	4,2	1,9	3,5	2,7	5,1	1,90	0,71	1,67	0,04	2,13	1,29	-0,6	4,4	-1,4	3,1	0,4	6,3	0,60	1,15	0,12	0,15	1,12	2,12	-0,9	4,4	-0,6	3,3	-1,1	6,0	-0,07	0,89	0,12	-0,05	-0,26	1,81	-1,3	4,2	-2,6	3,2	0,2	5,6	0,10	1,22	-0,75	0,43	0,99	1,98	-5,6	2,9	-6,5	1,1	-4,5	5,5	-1,83	0,99	-2,38	-0,45	-1,24	2,44	-6,0	2,3	-7,4	1,4	-4,4	3,6	-1,57	0,94	-2,43	0,29	-0,65	1,63	-5,9	2,0	-6,6	0,7	-5,0	3,6	-1,55	0,83	-1,94	-0,07	-1,14	1,75	-5,5	1,4	-5,8	0,1	-5,1	2,9	-1,29	0,70	-1,34	-0,13	-1,22	1,57	-5,5	0,0	-5,5	-0,8	-5,5	1,0	-1,17	0,23	-1,11	-0,27	-1,22	0,77	-5,6	0,0	-5,7	-0,4	-5,5	0,5	-1,67	0,30	-1,77	0,15	-1,57	0,48	-4,1	0,6	-4,0	0,4	-4,2	0,9	-1,39	0,55	-1,42	0,48	-1,36	0,63	-3,8	0,2	-3,7	-0,4	-4,0	0,8	-1,47	0,23	-1,51	-0,09	-1,43	0,57	2015	-4,2	0,9	-3,3	1,0	-5,1	0,8	-1,35	0,65	-0,89	0,82	-1,83	0,49	-3,7	0,9	-4,5	0,6	-2,9	1,3	-1,13	0,83	-1,66	0,73	-0,59	0,94	-3,3	0,5	-3,5	0,3	-3,0	0,6	-0,99	0,50	-1,20	0,53	-0,77	0,49	-5,2	0,1	-4,8	-0,5	-5,7	0,8	-2,09	0,22	-1,93	-0,14	-2,25	0,59	2016	-4,9	0,5	-5,0	0,0	-4,7	1,0	-1,89	0,51	-2,09	0,29	-1,69	0,74	-3,7	-0,1	-2,7	-0,8	-4,6	0,7	-1,30	0,01	-0,84	-0,41	-1,78	0,45	-3,8	0,4	-4,1	-0,4	-3,5	1,5	-1,53	0,43	-1,83	-0,13	-1,22	1,01	-2,9	-0,1	-2,9	-0,3	-3,0	0,1	-1,16	-0,03	-1,27	-0,10	-1,05	0,05	2017	-1,8	-0,4	-1,8	-0,7	-1,8	-0,1	-0,65	-0,29	-0,78	-0,42	-0,52	-0,15																																																																																																																																																																																																																																																																																																																																																																																																																																																																																																																																																																																																																																																																																																																																																																																																																																																																																																												
Variaciones con respecto a igual periodo del año anterior																																																																																																																																																																																																																																																																																																																																																																																																																																																																																																																																																																																																																																																																																																																																																																																																																																																																																																																																																																																																																																																																																																																																																																																																																																																						
En porcentaje																																																																																																																																																																																																																																																																																																																																																																																																																																																																																																																																																																																																																																																																																																																																																																																																																																																																																																																																																																																																																																																																																																																																																																																																																																																						
2003	2,2	4,9	1,7	3,7	3,0	6,7	1,57	1,27	1,26	0,41	1,89	2,05	0,4	4,3	0,3	3,0	0,7	6,3	0,88	0,80	0,79	-0,30	0,97	1,83	2,2	4,2	1,9	3,5	2,7	5,1	1,90	0,71	1,67	0,04	2,13	1,29	-0,6	4,4	-1,4	3,1	0,4	6,3	0,60	1,15	0,12	0,15	1,12	2,12	-0,9	4,4	-0,6	3,3	-1,1	6,0	-0,07	0,89	0,12	-0,05	-0,26	1,81	-1,3	4,2	-2,6	3,2	0,2	5,6	0,10	1,22	-0,75	0,43	0,99	1,98	-5,6	2,9	-6,5	1,1	-4,5	5,5	-1,83	0,99	-2,38	-0,45	-1,24	2,44	-6,0	2,3	-7,4	1,4	-4,4	3,6	-1,57	0,94	-2,43	0,29	-0,65	1,63	-5,9	2,0	-6,6	0,7	-5,0	3,6	-1,55	0,83	-1,94	-0,07	-1,14	1,75	-5,5	1,4	-5,8	0,1	-5,1	2,9	-1,29	0,70	-1,34	-0,13	-1,22	1,57	-5,5	0,0	-5,5	-0,8	-5,5	1,0	-1,17	0,23	-1,11	-0,27	-1,22	0,77	-5,6	0,0	-5,7	-0,4	-5,5	0,5	-1,67	0,30	-1,77	0,15	-1,57	0,48	-4,1	0,6	-4,0	0,4	-4,2	0,9	-1,39	0,55	-1,42	0,48	-1,36	0,63	-3,8	0,2	-3,7	-0,4	-4,0	0,8	-1,47	0,23	-1,51	-0,09	-1,43	0,57	2015	-4,2	0,9	-3,3	1,0	-5,1	0,8	-1,35	0,65	-0,89	0,82	-1,83	0,49	-3,7	0,9	-4,5	0,6	-2,9	1,3	-1,13	0,83	-1,66	0,73	-0,59	0,94	-3,3	0,5	-3,5	0,3	-3,0	0,6	-0,99	0,50	-1,20	0,53	-0,77	0,49	-5,2	0,1	-4,8	-0,5	-5,7	0,8	-2,09	0,22	-1,93	-0,14	-2,25	0,59	2016	-4,9	0,5	-5,0	0,0	-4,7	1,0	-1,89	0,51	-2,09	0,29	-1,69	0,74	-3,7	-0,1	-2,7	-0,8	-4,6	0,7	-1,30	0,01	-0,84	-0,41	-1,78	0,45	-3,8	0,4	-4,1	-0,4	-3,5	1,5	-1,53	0,43	-1,83	-0,13	-1,22	1,01	-2,9	-0,1	-2,9	-0,3	-3,0	0,1	-1,16	-0,03	-1,27	-0,10	-1,05	0,05	2017	-1,8	-0,4	-1,8	-0,7	-1,8	-0,1	-0,65	-0,29	-0,78	-0,42	-0,52	-0,15																																																																																																																																																																																																																																																																																																																																																																																																																																																																																																																																																																																																																																																																																																																																																																																																																																																																																																																																																															
2015	-4,2	0,9	-3,3	1,0	-5,1	0,8	-1,35	0,65	-0,89	0,82	-1,83	0,49	-3,7	0,9	-4,5	0,6	-2,9	1,3	-1,13	0,83	-1,66	0,73	-0,59	0,94	-3,3	0,5	-3,5	0,3	-3,0	0,6	-0,99	0,50	-1,20	0,53	-0,77	0,49	-5,2	0,1	-4,8	-0,5	-5,7	0,8	-2,09	0,22	-1,93	-0,14	-2,25	0,59	2016	-4,9	0,5	-5,0	0,0	-4,7	1,0	-1,89	0,51	-2,09	0,29	-1,69	0,74	-3,7	-0,1	-2,7	-0,8	-4,6	0,7	-1,30	0,01	-0,84	-0,41	-1,78	0,45	-3,8	0,4	-4,1	-0,4	-3,5	1,5	-1,53	0,43	-1,83	-0,13	-1,22	1,01	-2,9	-0,1	-2,9	-0,3	-3,0	0,1	-1,16	-0,03	-1,27	-0,10	-1,05	0,05	2017	-1,8	-0,4	-1,8	-0,7	-1,8	-0,1	-0,65	-0,29	-0,78	-0,42	-0,52	-0,15																																																																																																																																																																																																																																																																																																																																																																																																																																																																																																																																																																																																																																																																																																																																																																																																																																																																																																																																																																																																																																																																																																																																								
2016	-4,9	0,5	-5,0	0,0	-4,7	1,0	-1,89	0,51	-2,09	0,29	-1,69	0,74	-3,7	-0,1	-2,7	-0,8	-4,6	0,7	-1,30	0,01	-0,84	-0,41	-1,78	0,45	-3,8	0,4	-4,1	-0,4	-3,5	1,5	-1,53	0,43	-1,83	-0,13	-1,22	1,01	-2,9	-0,1	-2,9	-0,3	-3,0	0,1	-1,16	-0,03	-1,27	-0,10	-1,05	0,05	2017	-1,8	-0,4	-1,8	-0,7	-1,8	-0,1	-0,65	-0,29	-0,78	-0,42	-0,52	-0,15																																																																																																																																																																																																																																																																																																																																																																																																																																																																																																																																																																																																																																																																																																																																																																																																																																																																																																																																																																																																																																																																																																																																																																																									
2017	-1,8	-0,4	-1,8	-0,7	-1,8	-0,1	-0,65	-0,29	-0,78	-0,42	-0,52	-0,15																																																																																																																																																																																																																																																																																																																																																																																																																																																																																																																																																																																																																																																																																																																																																																																																																																																																																																																																																																																																																																																																																																																																																																																																																																										

(*) Los datos referidos a 2001 se han obtenido sin aplicar y aplicando la nueva definición de paro, datos sin sombrear y sombreados, respectivamente.

(**) Los datos 2002/2013 corresponden a la serie revisada incorporando la nueva base poblacional de la EPA actualizada con las nuevas estimaciones de población y hogares derivadas del Censo de Población y Viviendas de 2011, en sustitución de la basada en el Censo 2001.

FUENTE: INE. EPA

A-INF TRIM/2.3.BIS.tasactjovadul

Gráfico 6.- Tasas de Actividad de jóvenes y adultos

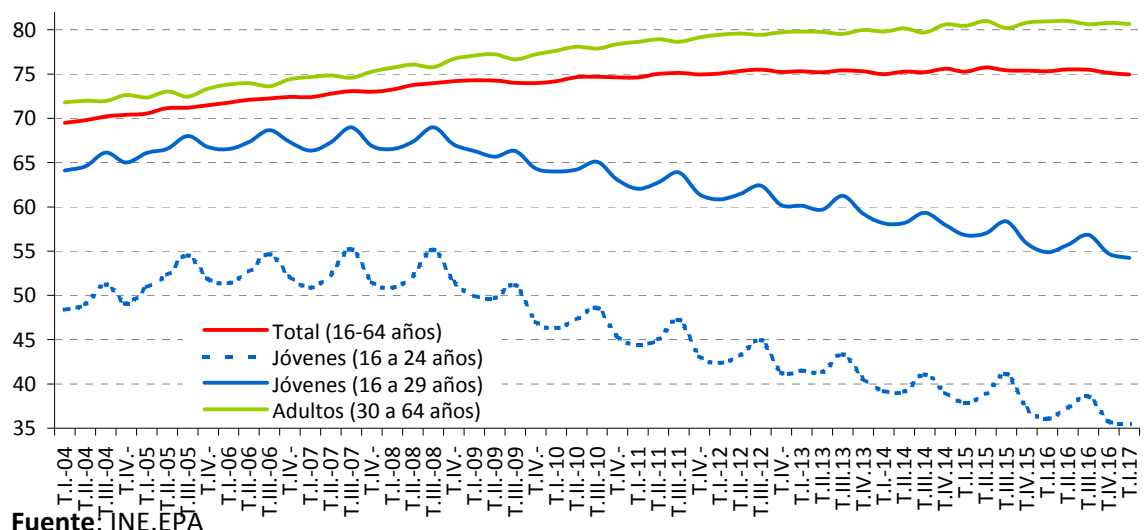

Fuente: INE.EPA

A-INF TRIM\2.3.BIS.tasactjovadul

2.4.- ACTIVOS SEGÚN NIVEL DE ESTUDIOS Y SEXO CNED - 2014

	VALORES ABSOLUTOS (en miles)			DISTRIBUCIONES PORCENTUALES			VARIACIONES		VARIACIONES ANUALES						TASAS DE ACTIVIDAD		
	T.I.15	T.I.16	T.I.17	T.I.15	T.I.16	T.I.17	T.I.17 - T.IV.16		Miles			%			T.I.15	T.I.16	T.I.17
							Miles	%	T.I.15	T.I.16	T.I.17	T.I.15	T.I.16	T.I.17			
AMBOS SEXOS	22.899,4	22.821,0	22.693,3	100,0	100,0	100,00	-52,6	-0,2	15,5	-78,4	-127,70	0,1	-0,3	-0,56	59,45	59,29	58,78
Analfabetos	86,8	84,0	78,3	0,4	0,4	0,35	7,2	10,1	-4,2	-2,8	-5,70	-4,6	-3,2	-6,79	11,84	12,10	11,53
Estudios primarios incompletos	330,0	322,8	285,2	1,4	1,4	1,26	4,3	1,5	-46,9	-7,2	-37,60	-12,4	-2,2	-11,65	12,52	12,99	12,47
Educación primaria	1.603,0	1.499,3	1.391,3	7,0	6,6	6,13	-26,1	-1,8	-215,3	-103,7	-108,00	-11,8	-6,5	-7,20	27,91	26,94	25,65
Primera etapa de educación secundaria y similar	6.920,7	6.827,3	6.780,6	30,2	29,9	29,88	-10,9	-0,2	71,5	-93,4	-46,70	1,0	-1,3	-0,68	62,78	61,62	60,50
Segunda etapa de educación secundaria, con orientación general	3.211,5	3.138,8	3.193,1	14,0	13,8	14,07	6,4	0,2	58,7	-72,7	54,30	1,9	-2,3	1,73	62,84	61,61	60,75
Segunda etapa de educación secundaria con orientación profesional (incluye educación postsecundaria no superior)	2.192,9	2.268,3	2.209,1	9,6	9,9	9,73	-9,2	-0,4	63,5	75,4	-59,20	3,0	3,4	-2,61	79,55	78,90	76,62
Educación superior	8.554,5	8.680,6	8.755,6	37,4	38,0	38,58	-24,4	-0,3	88,2	126,1	75,00	1,0	1,5	0,86	81,37	81,14	80,54
VARONES	12.322,4	12.225,3	12.139,1	100,0	100,0	100,00	-27,8	-0,2	40,3	-97,1	-86,20	0,3	-0,8	-0,71	65,66	65,25	64,62
Analfabetos	47,2	42,6	44,8	0,4	0,3	0,37	8,3	22,7	-3,0	-4,6	2,20	-6,0	-9,7	5,16	19,86	19,15	20,52
Estudios primarios incompletos	202,9	202,1	172,9	1,6	1,7	1,42	5,0	3,0	-19,4	-0,8	-29,20	-8,7	-0,4	-14,45	18,35	19,30	17,85
Educación primaria	953,6	907,6	849,0	7,7	7,4	6,99	-16,7	-1,9	-128,2	-46,0	-58,60	-11,9	-4,8	-6,46	36,27	35,90	34,32
Primera etapa de educación secundaria y similar	4.132,4	4.104,9	4.059,4	33,5	33,6	33,44	-11,7	-0,3	60,4	-27,5	-45,50	1,5	-0,7	-1,11	70,77	69,66	68,75
Segunda etapa de educación secundaria, con orientación general	1.743,6	1.704,8	1.696,7	14,1	13,9	13,98	-24,3	-1,4	67,1	-38,8	-8,10	4,0	-2,2	-0,48	67,98	66,18	64,63
Segunda etapa de educación secundaria con orientación profesional (incluye educación postsecundaria no superior)	1.146,6	1.164,8	1.160,0	9,3	9,5	9,56	19,9	1,7	63,1	18,2	-4,80	5,8	1,6	-0,41	84,35	82,29	81,83
Educación superior	4.096,1	4.098,6	4.156,3	33,2	33,5	34,24	-8,4	-0,2	0,2	2,5	57,70	0,0	0,1	1,41	81,42	81,07	80,30
MUJERES	10.577,0	10.595,7	10.554,2	100,0	100,0	100,00	-24,7	-0,2	-24,8	18,7	-41,50	-0,2	0,2	-0,39	53,55	53,64	53,24
Analfabetos	39,6	41,4	33,5	0,4	0,4	0,32	-1,1	-3,2	-1,2	1,8	-7,90	-2,9	4,5	-19,08	7,99	8,77	7,27
Estudios primarios incompletos	127,1	120,6	112,3	1,2	1,1	1,06	-0,7	-0,6	-27,6	-6,5	-8,30	-17,8	-5,1	-6,88	8,31	8,39	8,52
Educación primaria	649,4	591,7	542,2	6,1	5,6	5,14	-9,4	-1,7	-87,0	-57,7	-49,50	-11,8	-8,9	-8,37	20,86	19,48	18,37
Primera etapa de educación secundaria y similar	2.788,3	2.722,4	2.721,2	26,4	25,7	25,78	0,8	0,0	11,1	-65,9	-1,20	0,4	-2,4	-0,04	53,77	52,49	51,31
Segunda etapa de educación secundaria, con orientación general	1.467,8	1.434,0	1.496,4	13,9	13,5	14,18	30,7	2,1	-8,5	-33,8	62,40	-0,6	-2,3	4,35	57,66	56,93	56,88
Segunda etapa de educación secundaria con orientación profesional (incluye educación postsecundaria no superior)	1.046,3	1.103,5	1.049,2	9,9	10,4	9,94	-29,0	-2,7	0,3	57,2	-54,30	0,0	5,5	-4,92	74,89	75,61	71,58
Educación superior	4.458,4	4.582,0	4.599,3	42,2	43,2	43,58	-16,0	-0,3	88,0	123,6	17,30	2,0	2,8	0,38	81,31	81,21	80,76

FUENTE: INE. EPA
A-INF TRIM\2.4.ACTNESX

Gráfico 7.- Tasas de Actividad por nivel de estudios

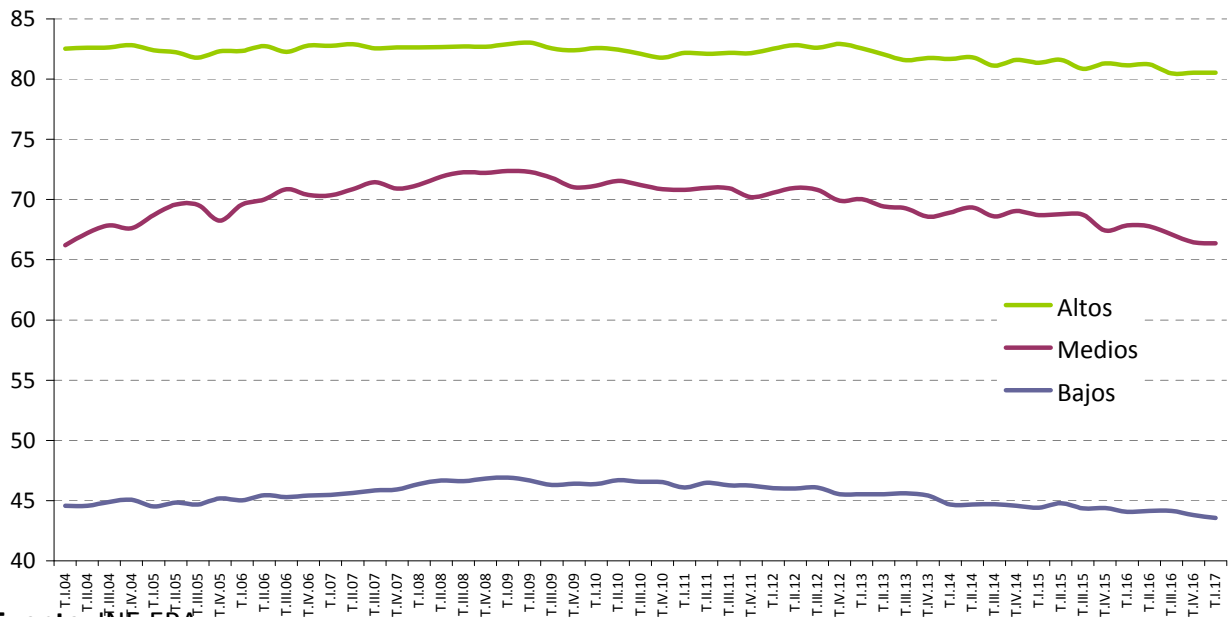

Fuente: INE.EPA

A-INF TRIM\2.4.ACTNESX

2.5.- POBLACIÓN ACTIVA POR COMUNIDADES AUTÓNOMAS (*)

	VALORES ABSOLUTOS Miles			DISTRIBUCIÓN PORCENTUAL			VARIACIONES		Variaciones anuales					
	T.I.15	T.I.16	T.I.17	T.I.15	T.I.16	T.I.17	T.I.17 - T.IV.16		Miles			%		
							Miles	%	T.I.15	T.I.16	T.I.17	T.I.15	T.I.16	T.I.17
Andalucía	4.042,9	4.003,5	3.980,8	17,7	17,5	17,5	15,2	0,4	26,9	-39,4	-22,7	0,7	-1,0	-0,6
Aragón	644,3	647,3	643,3	2,8	2,8	2,8	-5,3	-0,8	-5,0	3,0	-4,0	-0,8	0,5	-0,6
Asturias	458,9	466,3	459,5	2,0	2,0	2,0	-1,5	-0,3	-21,5	7,4	-6,8	-4,5	1,6	-1,5
Baleares	586,6	601,9	588,0	2,6	2,6	2,6	-5,5	-0,9	15,6	15,3	-13,9	2,7	2,6	-2,3
Canarias	1.115,0	1.097,1	1.089,4	4,9	4,8	4,8	-10,9	-1,0	21,4	-17,9	-7,7	2,0	-1,6	-0,7
Cantabria	277,9	273,9	273,6	1,2	1,2	1,2	-2,9	-1,0	-0,7	-4,0	-0,3	-0,3	-1,4	-0,1
Castilla y León	1.147,0	1.142,1	1.130,1	5,0	5,0	5,0	-11,9	-1,0	-11,9	-4,9	-12,0	-1,0	-0,4	-1,1
Castilla - La Mancha	991,5	983,5	994,3	4,3	4,3	4,4	5,1	0,5	-20,4	-8,0	10,8	-2,0	-0,8	1,1
Cataluña	3.781,3	3.787,5	3.774,6	16,5	16,6	16,6	13,5	0,4	-19,6	6,2	-12,9	-0,5	0,2	-0,3
Comunitat Valenciana	2.425,1	2.421,8	2.423,7	10,6	10,6	10,7	-17,5	-0,7	-10,7	-3,3	1,9	-0,4	-0,1	0,1
Extremadura	501,8	504,5	496,6	2,2	2,2	2,2	-2,7	-0,5	1,9	2,7	-7,9	0,4	0,5	-1,6
Galicia	1.263,2	1.249,0	1.250,8	5,5	5,5	5,5	-3,0	-0,2	-16,6	-14,2	1,8	-1,3	-1,1	0,1
Madrid	3.389,4	3.386,4	3.330,8	14,8	14,8	14,7	-19,1	-0,6	76,4	-3,0	-55,6	2,3	-0,1	-1,6
Murcia, Región de	700,3	695,8	707,7	3,1	3,0	3,1	5,7	0,8	-23,1	-4,5	11,9	-3,2	-0,6	1,7
Navarra	306,1	306,5	307,6	1,3	1,3	1,4	-0,6	-0,2	-8,0	0,4	1,1	-2,5	0,1	0,4
País Vasco	1.041,5	1.028,4	1.014,8	4,5	4,5	4,5	-13,5	-1,3	11,0	-13,1	-13,6	1,1	-1,3	-1,3
Rioja, La	153,9	152,2	154,3	0,7	0,7	0,7	1,9	1,2	-2,0	-1,7	2,1	-1,3	-1,1	1,4
Ceuta	37,0	38,1	37,5	0,2	0,2	0,2	1,6	4,5	0,1	1,1	-0,6	0,3	3,0	-1,6
Melilla	35,9	35,3	36,0	0,2	0,2	0,2	-1,2	-3,2	1,8	-0,6	0,7	5,3	-1,7	2,0
TOTAL	22.899,4	22.821,0	22.693,3	100,0	100,0	100,0	-52,6	-0,2	15,5	-78,4	-127,7	0,1	-0,3	-0,6

(*).- Los datos 2002/2013 corresponden a la serie revisada incorporando la nueva base poblacional de la EPA actualizada con las nuevas estimaciones de población y hogares derivadas del Censo de Población y Viviendas de 2011, en sustitución de la basada en el Censo 2001.

FUENTE: INE. EPA

A-INF TRIM\2.5.ACTCCAA

2.6.- TASAS DE ACTIVIDAD POR COMUNIDADES AUTÓNOMAS Y SEXOS

Población de 16 a 64 años

	Valores de las tasas			Variaciones	Variaciones anuales		
				T.I.17-T.IV.16	En puntos porcentuales		
	T.I.15	T.I.16	T.I.17	En puntos porcentuales	T.I.15	T.I.16	T.I.17
AMBOS SEXOS	75,26	75,31	74,96	-0,18	0,28	0,05	-0,35
Andalucía	72,56	71,99	71,70	0,31	0,50	-0,57	-0,29
Aragón	76,20	77,33	77,13	-0,34	-0,38	1,13	-0,20
Asturias	67,98	69,86	69,60	-0,11	-1,75	1,88	-0,26
Baleares	76,00	77,51	74,99	-1,08	1,49	1,51	-2,52
Canarias	74,98	73,65	72,82	-0,92	1,14	-1,33	-0,83
Cantabria	72,78	72,25	72,96	-0,61	0,63	-0,53	0,71
Castilla y León	73,86	74,27	74,17	-0,46	0,09	0,41	-0,10
Castilla-La Mancha	73,97	73,77	74,83	0,46	-0,80	-0,20	1,06
Cataluña	78,72	79,03	78,67	0,19	-0,08	0,31	-0,36
Comunidad Valenciana	75,05	75,42	75,62	-0,44	0,18	0,37	0,20
Extremadura	70,74	71,43	70,69	-0,37	0,66	0,69	-0,74
Galicia	72,79	72,53	73,12	-0,16	-0,09	-0,26	0,59
Madrid	79,68	79,86	78,25	-0,59	1,44	0,18	-1,61
Murcia	72,35	72,20	73,07	0,47	-1,98	-0,15	0,87
Navarra	74,91	74,98	75,38	-0,16	-1,69	0,07	0,40
País Vasco	75,64	75,18	74,55	-1,01	0,94	-0,46	-0,63
Rioja (La)	76,35	76,59	77,40	0,97	-0,75	0,24	0,81
Ceuta	64,90	67,36	67,32	2,36	-0,93	2,46	-0,04
Melilla	67,43	65,68	66,62	-1,55	2,27	-1,75	0,94
VARONES	80,71	80,53	80,04	-0,18	0,53	-0,18	-0,49
Andalucía	78,95	78,30	78,39	0,15	0,52	-0,65	0,09
Aragón	81,72	82,00	82,14	-0,66	0,18	0,28	0,14
Asturias	71,60	72,51	73,21	-0,05	-1,84	0,91	0,70
Baleares	80,82	82,44	81,28	0,80	0,94	1,62	-1,16
Canarias	80,68	79,45	76,57	-1,52	1,95	-1,23	-2,88
Cantabria	78,15	77,93	76,89	-1,03	0,60	-0,22	-1,04
Castilla y León	79,89	79,65	79,43	-0,48	0,94	-0,24	-0,22
Castilla-La Mancha	81,15	80,78	81,96	0,11	-0,80	-0,37	1,18
Cataluña	83,25	83,23	82,32	-0,18	0,10	-0,02	-0,91
Comunidad Valenciana	80,71	81,09	80,90	0,54	0,39	0,38	-0,19
Extremadura	77,76	79,48	77,83	-0,12	1,36	1,72	-1,65
Galicia	76,94	76,03	76,53	-0,54	0,36	-0,91	0,50
Madrid	84,39	84,03	82,53	-0,52	1,76	-0,36	-1,50
Murcia	80,30	80,05	80,21	0,77	-1,05	-0,25	0,16
Navarra	80,43	78,94	79,68	0,13	-1,17	-1,49	0,74
País Vasco	79,84	79,63	79,20	-1,43	0,56	-0,21	-0,43
Rioja (La)	82,14	83,91	82,85	1,19	0,20	1,77	-1,06
Ceuta	75,44	75,28	75,61	3,50	-0,05	-0,16	0,33
Melilla	73,98	79,22	77,47	-2,86	-2,56	5,24	-1,75
MUJERES	69,78	70,07	69,87	-0,18	0,04	0,29	-0,20
Andalucía	66,10	65,62	64,93	0,46	0,47	-0,48	-0,69
Aragón	70,47	72,50	71,97	-0,01	-0,96	2,03	-0,53
Asturias	64,43	67,26	66,06	-0,16	-1,65	2,83	-1,20
Baleares	71,07	72,47	68,57	-2,98	2,08	1,40	-3,90
Canarias	69,23	67,81	69,04	-0,32	0,32	-1,42	1,23
Cantabria	67,36	66,52	69,00	-0,20	0,67	-0,84	2,48
Castilla y León	67,59	68,67	68,70	-0,44	-0,78	1,08	0,03
Castilla-La Mancha	66,33	66,32	67,28	0,84	-0,78	-0,01	0,96
Cataluña	74,19	74,84	75,05	0,57	-0,26	0,65	0,21
Comunidad Valenciana	69,30	69,68	70,28	-1,43	-0,04	0,38	0,60
Extremadura	63,39	63,01	63,24	-0,61	-0,05	-0,38	0,23
Galicia	68,68	69,06	69,75	0,23	-0,53	0,38	0,69
Madrid	75,20	75,90	74,17	-0,67	1,13	0,70	-1,73
Murcia	64,04	64,02	65,65	0,18	-2,94	-0,02	1,63
Navarra	69,21	70,90	70,97	-0,46	-2,23	1,69	0,07
País Vasco	71,46	70,78	69,96	-0,60	1,31	-0,68	-0,82
Rioja (La)	70,42	69,15	71,90	0,78	-1,70	-1,27	2,75
Ceuta	53,70	58,62	58,27	1,23	-1,22	4,92	-0,35
Melilla	60,55	52,17	55,83	-0,35	6,57	-8,38	3,66

Gráfico 8.- Tasa de Actividad por Comunidades Autónomas

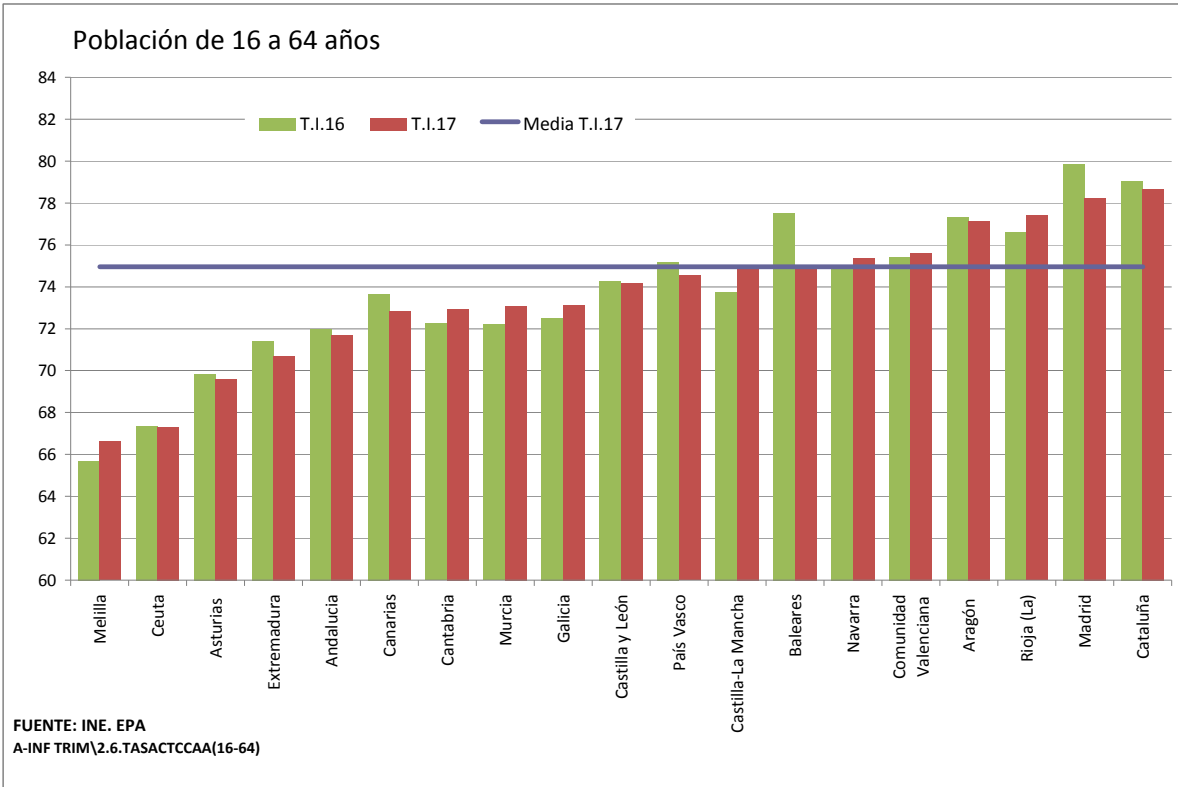

3. LA POBLACIÓN OCUPADA

3- OCUPADOS POR SEXO Y EDADES (*)(**)

Reestimación de las series de paro 1976-2000 según la definición EPA-2002

PERIODO	AMBOS SEXOS			VARONES			MUJERES		
	TOTAL	< 25 años	> 25 años	TOTAL	< 25 años	> 25 años	TOTAL	< 25 años	> 25 años
Valores absolutos en miles									
1984	11.118,8	1.577,1	9.541,8	7.918,6	909,8	7.008,8	3.200,3	667,3	2.533,0
1985	11.004,0	1.508,6	9.495,4	7.828,7	890,6	6.938,1	3.175,4	618,0	2.557,4
1986	11.208,8	1.565,2	9.643,6	7.965,3	936,4	7.029,0	3.243,5	628,8	2.614,7
1987	11.749,1	1.758,7	9.990,3	8.234,9	1.045,0	7.189,9	3.514,2	713,7	2.800,5
1988	12.203,6	1.893,1	10.310,5	8.485,2	1.127,1	7.358,1	3.718,5	766,0	2.952,5
1989	12.632,2	2.008,3	10.629,9	8.741,9	1.196,0	7.545,8	3.896,4	812,3	3.084,1
1990	12.954,9	2.046,0	10.908,9	8.893,0	1.215,0	7.678,0	4.061,9	831,0	3.231,0
1991	13.057,1	2.026,9	11.030,2	8.886,9	1.206,0	7.681,0	4.170,2	820,9	3.349,3
1992	12.822,3	1.885,0	10.937,3	8.624,5	1.121,6	7.502,9	4.197,9	763,4	3.434,4
1993	12.293,8	1.599,1	10.694,7	8.188,6	938,4	7.250,2	4.105,2	660,7	3.444,5
1994	12.207,6	1.520,5	10.687,1	8.086,9	892,0	7.194,9	4.120,8	628,6	3.492,2
1995	12.512,1	1.530,3	10.981,7	8.237,5	905,9	7.331,6	4.274,6	624,5	3.650,1
1996	12.871,5	1.506,0	11.365,5	8.409,1	897,8	7.511,3	4.462,4	608,3	3.854,2
1997	13.345,6	1.552,1	11.793,5	8.665,5	921,7	7.743,8	4.680,1	630,4	4.049,7
1998	13.904,2	1.634,3	12.269,9	9.032,9	987,0	8.045,9	4.871,3	647,2	4.224,1
1999	14.689,8	1.788,4	12.901,4	9.433,8	1.070,3	8.363,5	5.256,1	718,2	4.537,9
2000	15.505,9	1.881,9	13.624,0	9.821,1	1.120,7	8.700,4	5.684,8	761,1	4.923,7
2001	16.146,3	1.925,8	14.220,5	10.150,5	1.158,5	8.992,0	5.995,7	767,3	5.228,4
2002	16.790,1	1.923,0	14.867,1	10.407,8	1.147,2	9.260,6	6.382,3	775,8	5.606,5
2003	17.475,6	1.899,3	15.576,3	10.714,8	1.127,3	9.587,6	6.760,8	772,0	5.988,8
2004	18.142,3	1.889,0	16.253,3	10.988,1	1.120,7	9.867,4	7.154,2	768,2	6.386,0
2005	19.207,0	2.026,9	17.180,1	11.485,0	1.182,2	10.302,9	7.722,0	844,8	6.877,2
2006	19.939,1	2.041,7	17.897,4	11.808,5	1.172,3	10.636,2	8.130,6	869,4	7.261,2
2007	20.579,9	2.013,8	18.566,2	12.067,4	1.163,7	10.903,7	8.512,6	850,1	7.662,5
2008	20.469,7	1.836,8	18.632,8	11.805,2	1.026,0	10.779,2	8.664,5	810,8	7.853,7
2009	19.106,9	1.397,2	17.709,7	10.733,1	748,3	9.984,8	8.373,8	648,9	7.724,9
2010	18.724,5	1.210,5	17.514,0	10.423,7	635,2	9.788,5	8.300,8	575,3	7.725,5
2011	18.421,4	1.041,7	17.379,7	10.152,5	531,2	9.621,3	8.269,0	510,5	7.758,5
2012	17.632,7	852,8	16.779,9	9.608,2	438,3	9.169,9	8.024,5	414,5	7.610,1
2013	17.139,0	763,3	16.375,7	9.315,8	401,2	8.914,6	7.823,2	362,1	7.461,2
2014	17.344,2	748,6	16.595,6	9.442,7	398,1	9.044,7	7.901,5	350,5	7.551,0
2015	17.866,1	802,7	17.063,4	9.760,4	426,6	9.333,8	8.105,7	376,1	7.729,6
2016	18.508,1	820,4	17.687,7	10.071,9	445,0	9.626,9	8.436,2	375,4	8.060,8
Variaciones con respecto a igual periodo del año anterior en miles									
1984	-302,9	-123,5	-179,4	-236,3	-62,4	-173,9	-66,6	-61,1	-5,5
1985	-114,8	-68,5	-46,4	-89,9	-19,1	-70,7	-24,9	-49,3	24,3
1986	204,8	56,6	148,2	136,6	45,7	90,9	68,1	10,8	57,3
1987	540,3	193,5	346,7	269,6	108,7	160,9	270,7	84,9	185,8
1988	454,6	134,4	320,2	250,2	82,1	168,1	204,3	52,3	152,0
1989	434,6	115,2	319,4	256,7	68,9	187,8	177,9	46,3	131,6
1990	316,7	37,7	279,0	151,1	19,0	132,1	165,6	18,7	146,9
1991	102,2	-19,2	121,3	-6,1	-9,1	3,0	108,2	-10,1	118,3
1992	-234,7	-141,9	-92,9	-262,5	-84,3	-178,1	27,7	-57,5	85,2
1993	-528,5	-286,0	-242,6	-435,9	-183,3	-252,7	-92,7	-102,7	10,0
1994	-86,2	-78,6	-7,6	-101,7	-46,4	-55,3	15,6	-32,1	47,7
1995	304,4	9,8	294,6	150,6	13,9	136,6	153,8	-4,1	158,0
1996	359,5	-24,3	383,8	171,6	-8,1	179,7	187,8	-16,2	204,1
1997	474,0	46,1	428,0	256,4	23,9	232,5	217,7	22,1	195,6
1998	558,6	82,2	476,4	367,4	65,3	302,1	191,2	16,8	174,4
1999	785,7	154,2	631,5	400,9	83,3	317,6	384,7	70,9	313,8
2000	816,1	93,5	722,6	387,4	50,4	336,9	428,7	43,0	385,8
2001	640,4	43,9	596,5	329,4	37,8	291,6	311,0	6,2	304,8
2002	643,8	-2,9	646,7	257,3	-11,3	268,6	386,6	8,5	378,1
2003	685,5	-23,7	709,2	307,0	-19,9	327,0	378,5	-3,8	382,3
2004	666,7	-10,3	677,0	273,2	-6,6	279,9	393,4	-3,8	397,2
2005	1.064,8	138,0	926,8	497,0	61,5	435,5	567,8	76,6	491,2
2006	732,1	14,8	717,3	323,5	-9,8	333,3	408,6	24,6	384,0
2007	640,8	-27,9	668,8	258,8	-8,7	267,5	382,0	-19,3	401,3
2008	-110,3	-177,0	66,7	-262,2	-137,7	-124,5	151,9	-39,4	191,3
2009	-1.362,8	-439,7	-923,1	-1.072,1	-277,7	-794,4	-290,7	-161,9	-128,8
2010	-382,4	-186,7	-195,7	-309,4	-113,1	-196,3	-73,0	-73,6	0,6
2011	-303,0	-168,8	-134,3	-271,2	-104,0	-167,2	-31,8	-64,9	33,0
2012	-788,7	-188,9	-599,8	-544,3	-92,9	-451,4	-244,4	-96,0	-148,5
2013	-493,7	-89,5	-404,2	-292,4	-37,1	-255,3	-201,3	-52,4	-148,9
2014	205,2	-14,7	219,9	126,9	-3,2	130,1	78,3	-11,6	89,8
2015	521,9	54,1	467,8	317,7	28,6	289,1	204,2	25,6	178,6
2016	642,0	17,7	624,3	311,5	18,4	293,1	330,5	-0,7	331,2
Variaciones con respecto a igual periodo del año anterior en porcentaje									
1984	-2,7	-7,3	-1,8	-2,9	-6,4	-2,4	-2,0	-8,4	-0,2
1985	-1,0	-4,3	-0,5	-1,1	-2,1	-1,0	-0,8	-7,4	1,0
1986	1,9	3,8	1,6	1,7	5,1	1,3	2,1	1,8	2,2
1987	4,8	12,4	3,6	3,4	11,6	2,3	8,3	13,5	7,1
1988	3,9	7,6	3,2	3,0	7,9	2,3	5,8	7,3	5,4
1989	3,6	6,1	3,1	3,0	6,1	2,6	4,8	6,0	4,5
1990	2,5	1,9	2,6	1,7	1,6	1,8	4,2	2,3	4,8
1991	0,8	-0,9	1,1	-0,1	-0,7	0,0	2,7	-1,2	3,7
1992	-1,8	-7,0	-0,8	-3,0	-7,0	-2,3	0,7	-7,0	2,5
1993	-4,1	-15,2	-2,2	-5,1	-16,3	-3,4	-2,2	-13,5	0,3
1994	-0,7	-4,9	-0,1	-1,2	-4,9	-0,8	0,4	-4,9	1,4
1995	2,5	0,6	2,8	1,9	1,6	1,9	3,7	-0,7	4,5
1996	2,9	-1,6	3,5	2,1	-0,9	2,5	4,4	-2,6	5,6
1997	3,7	3,1	3,8	3,0	2,7	3,1	4,9	3,6	5,1
1998	4,2	5,3	4,0	4,2	7,1	3,9	4,1	2,7	4,3
1999	5,7	9,4	5,1	4,4	8,4	3,9	7,9	11,0	7,4
2000	5,6	5,2	5,6	4,1	4,7	4,0	8,2	6,0	8,5
2001	4,1	2,3	4,4	3,4	3,4	3,4	5,5	0,8	6,2
2002	4,0	-0,1	4,5	2,5	-1,0	3,0	6,4	1,1	7,2
2003	4,1	-1,2	4,8	2,9	-1,7	3,5	5,9	-0,5	6,8
2004	3,8	-0,5	4,3	2,6	-0,6	2,9	5,8	-0,5	6,6
2005	5,9	7,3	5,7	4,5	5,5	4,4	7,9	10,0	7,7
2006	3,8	0,7	4,2	2,8	-0,8	3,2	5,3	2,9	5,6
2007	3,2	-1,4	3,7	2,2	-0,7	2,5	4,7	-2,2	5,5
2008	-0,5	-8,8	0,4	-2,2	-11,8	-1,1	1,8	-4,6	2,5
2009	-6,7	-23,9	-5,0	-9,1	-27,1	-7,4	-3,4	-20,0	-1,6
2010	-2,0	-13,4	-1,1	-2,9	-15,1	-2,0	-0,9	-11,3	0,0
2011	-1,6	-13,9	-0,8	-2,6	-16,4	-1,7	-0,4	-11,3	0,4
2012	-4,3	-18,1	-3,5	-5,4	-17,5	-4,7	-3,0	-18,8	-1,9
2013	-2,8	-10,5	-2,4	-3,0	-8,5	-2,8	-2,5	-12,6	-2,0
2014	1,2	-1,9	1,3	1,4	-0,8	1,5	1,0	-3,2	1,2
2015	3,0	7,2	2,8	3,4	7,2	3,2	2,6	7,3	2,4
2016	3,6	2,2	3,7	3,2	4,3	3,1	4,1	-0,2	4,3

(*)- Aplicando la nueva metodología EPA-2005

(**) Los datos 2002/2013 corresponden a la serie revisada incorporando la nueva base poblacional de la EPA actualizada con las nuevas estimaciones de población y hogares derivadas del Censo de Población y Viviendas de 2011, en sustitución de la basada en el Censo 2001.

Pueden existir diferencias de decimales entre las cifras directamente medidas por la EPA y las disponibles en INEbase ya que los totales se han obtenido por suma y se pueden acumular errores de redondeo.

FUENTE: INE. EPA

A-INF TRIM\3.OCUPADOS

3.1.- OCUPADOS POR EDADES Y SEXO*

PERIODO	AMBOS SEXOS						VARONES					MUJERES							
	TOTAL	16 a 19 años	20 a 24 años	25 a 29 años	30 a 54 años	55 y más años	TOTAL	16 a 19 años	20 a 24 años	25 a 29 años	30 a 54 años	55 y más años	TOTAL	16 a 19 años	20 a 24 años	25 a 29 años	30 a 54 años	55 y más años	
Valores absolutos en miles																			
1998	13.904,2	312,9	1.321,3	2.038,0	8.740,4	1.491,7	9.032,9	207,3	779,7	1.212,2	5.759,9	1.073,9	4.871,3	105,6	541,6	825,8	2.980,5	417,8	
1999	14.689,8	349,6	1.438,8	2.170,0	9.231,2	1.500,2	9.433,8	221,8	848,5	1.273,9	6.014,1	1.075,5	5.256,1	127,9	590,3	896,2	3.217,1	424,7	
2000	15.505,9	368,6	1.513,3	2.312,5	9.727,4	1.584,1	9.821,1	238,6	882,2	1.335,2	6.230,3	1.135,0	5.684,8	130,0	631,1	977,4	3.497,1	449,2	
2001	16.146,3	372,9	1.553,0	2.435,2	10.093,8	1.691,5	10.150,5	246,0	912,5	1.393,8	6.391,9	1.206,3	5.995,7	126,9	640,4	1.041,4	3.701,9	485,2	
2002	16.790,1	357,4	1.565,6	2.553,2	10.575,8	1.738,1	10.407,8	239,4	907,8	1.456,0	6.572,2	1.232,5	6.382,3	118,0	657,8	1.097,3	4.003,6	505,7	
2003	17.475,6	332,5	1.566,8	2.673,4	11.060,9	1.842,1	10.714,8	223,0	904,3	1.506,9	6.792,8	1.287,9	6.760,8	109,5	662,5	1.166,5	4.268,2	554,2	
2004	18.142,3	336,2	1.552,8	2.765,6	11.547,6	1.940,1	10.988,1	224,0	896,7	1.540,7	6.994,2	1.332,6	7.154,2	112,2	656,1	1.224,9	4.553,5	607,6	
2005	19.207,0	385,2	1.641,7	2.849,1	12.226,6	2.104,4	11.485,0	249,7	932,5	1.578,7	7.312,2	1.412,0	7.722,0	135,5	709,3	1.270,4	4.914,3	692,5	
2006	19.939,1	386,6	1.655,2	2.878,8	12.820,1	2.198,5	11.808,5	244,5	927,9	1.594,2	7.578,5	1.463,6	8.130,6	142,1	727,3	1.284,6	5.241,6	735,0	
2007	20.579,9	397,4	1.616,4	2.895,1	13.393,3	2.277,8	12.067,4	254,9	908,7	1.590,2	7.821,9	1.491,7	8.512,6	142,5	707,7	1.304,9	5.571,4	786,2	
2008	20.469,7	329,2	1.507,7	2.714,9	13.535,5	2.382,4	11.805,2	202,7	823,3	1.446,1	7.789,9	1.543,2	8.664,5	126,5	684,3	1.268,8	5.745,8	839,2	
2009	19.106,9	204,4	1.192,8	2.356,6	13.019,0	2.334,1	10.733,1	124,2	624,1	1.217,8	7.310,8	1.456,2	8.373,8	80,2	568,7	1.138,8	5.708,2	877,9	
2010	18.724,5	151,5	1.059,0	2.161,0	13.012,7	2.340,4	10.423,7	91,6	543,7	1.104,8	7.260,3	1.423,4	8.300,8	59,9	515,4	1.056,2	5.752,3	917,0	
2011	18.421,4	124,1	917,6	1.998,7	12.956,1	2.425,0	10.152,5	70,0	461,2	1.026,5	7.168,0	1.426,7	8.269,0	54,0	456,4	972,3	5.788,0	998,3	
2012	17.632,7	84,0	768,8	1.771,2	12.564,1	2.444,6	9.608,2	48,0	390,4	891,1	6.862,8	1.415,9	8.024,5	36,1	378,4	880,1	5.701,2	1.028,8	
2013	17.139,0	74,4	689,0	1.628,0	12.315,6	2.432,1	9.315,8	45,6	355,6	821,0	6.705,3	1.388,3	7.823,2	28,8	333,3	807,0	5.610,3	1.043,8	
2014	17.344,2	79,4	669,2	1.616,8	12.450,1	2.528,8	9.442,7	48,7	349,4	826,0	6.788,5	1.430,2	7.901,5	30,7	319,8	790,9	5.665,5	1.098,7	
2015	17.866,1	83,8	718,9	1.577,7	12.742,5	2.743,2	9.760,4	51,9	374,8	805,5	6.983,8	1.544,4	8.105,7	32,0	344,1	772,2	5.757,1	1.198,9	
2016	18.341,6	95,8	724,6	1.592,6	12.978,5	2.950,2	10.000,8	56,8	388,3	825,0	7.091,4	1.639,4	8.340,8	39,1	336,3	767,6	5.887,1	1.310,8	
2015																			
I Trim.	17.454,8	71,6	669,0	1.568,8	12.491,4	2.654,0	9.520,2	42,8	346,5	809,1	6.825,5	1.496,2	7.934,6	28,8	322,5	759,8	5.665,8	1.157,7	
II Trim.	17.866,5	78,3	713,3	1.583,0	12.775,2	2.716,7	9.761,4	49,1	362,6	804,0	7.009,0	1.536,5	8.105,2	29,2	350,7	778,9	5.766,1	1.180,2	
III Trim.	18.048,7	105,8	773,4	1.584,4	12.829,9	2.755,1	9.895,6	64,9	402,2	818,1	7.050,6	1.560,7	8.152,2	40,9	371,2	766,3	5.779,3	1.194,5	
IV Trim.	18.094,2	79,6	719,7	1.574,4	12.873,4	2.847,1	9.863,3	50,7	387,8	790,8	7.050,1	1.584,0	8.230,8	28,9	332,0	783,6	5.823,4	1.263,1	
2016																			
I Trim.	18.029,6	80,4	690,7	1.536,2	12.835,5	2.886,8	9.847,4	44,4	380,1	793,3	7.024,3	1.605,2	8.182,2	36,0	310,6	742,9	5.811,2	1.281,6	
II Trim.	18.301,0	84,8	712,8	1.584,9	12.990,9	2.927,4	9.971,1	52,0	384,7	816,0	7.093,3	1.625,0	8.329,9	32,9	328,1	768,9	5.897,6	1.302,4	
III Trim.	18.527,5	121,2	775,1	1.636,6	13.008,9	2.985,9	10.112,8	70,2	405,9	856,0	7.119,2	1.661,4	8.414,8	50,9	369,2	780,6	5.889,7	1.324,3	
IV Trim.	18.508,1	96,9	719,6	1.612,5	13.078,6	3.000,6	10.071,9	60,5	382,3	834,5	7.128,8	1.665,8	8.436,2	36,4	337,4	778,0	5.949,8	1.334,7	
2017																			
I Trim.	18.438,3	94,5	734,4	1.581,6	12.988,7	3.039,2	10.048,5	60,1	382,4	817,0	7.096,7	1.692,1	8.389,8	34,4	352,0	764,6	5.891,7	1.347,0	
Variaciones con respecto al trimestre anterior en miles																			
2016																			
I Trim.	-64,6	0,8	-29,0	-38,2	-37,9	39,7	-15,9	-6,3	-7,7	2,5	-25,8	21,2	-48,6	7,1	-21,4	-40,7	-12,2	18,5	
II Trim.	271,4	4,4	22,1	48,7	155,4	40,6	123,7	7,6	4,6	22,7	69,0	19,8	147,7	-3,1	17,5	26,0	86,4	20,8	
III Trim.	226,5	36,4	62,3	51,7	18,0	58,5	141,7	18,2	21,2	40,0	25,9	36,4	84,9	18,0	41,1	11,7	-7,9	21,9	
IV Trim.	-19,4	-24,3	-55,5	-24,1	69,7	14,7	-40,9	-9,7	-23,6	-21,5	9,6	4,4	21,4	-14,5	-31,8	-2,6	60,1	10,4	
2017																			
I Trim.	-69,8	-2,4	14,8	-30,9	-89,9	38,6	-23,4	-0,4	0,1	-17,5	-32,1	26,3	-46,4	-2,0	14,6	-13,4	-58,1	12,3	
Variaciones con respecto al trimestre anterior en porcentaje																			
2016																			
I Trim.	-0,4	1,0	-4,0	-2,4	-0,3	1,4	-0,2	-12,4	-2,0	0,3	-0,4	1,3	-0,6	24,6	-6,4	-5,2	-0,2	1,5	
II Trim.	1,5	5,5	3,2	3,2	1,2	1,4	1,3	17,1	1,2	2,9	1,0	1,2	1,8	-8,6	5,6	3,5	1,5	1,6	
III Trim.	1,2	42,9	8,7	3,3	0,1	2,0	1,4	35,0	5,5	4,9	0,4	2,2	1,0	54,7	12,5	1,5	-0,1	1,7	
IV Trim.	-0,1	-20,0	-7,2	-1,5	0,5	0,5	-0,4	-13,8	-5,8	-2,5	0,1	0,3	0,3	-28,5	-8,6	-0,3	1,0	0,8	
2017																			
I Trim.	-0,4	-2,5	2,1	-1,9	-0,7	1,3	-0,2	-0,7	0,0	-2,1	-0,5	1,6	-0,6	-5,5	4,3	-1,7	-1,0	0,9	
Variaciones con respecto a igual periodo del año anterior en miles																			
2003	685,5	-24,9	1,2	120,2	485,1	104,0	307,0	-16,5	-3,5	51,0	220,6	55,5	378,5	-8,5	4,6	69,2	264,5	48,5	
2004	666,7	3,7	-14,1	92,3	486,7	98,0	273,2	1,0	-7,6	33,8	201,4	44,6	393,4	2,7	-6,4	58,5	285,4	53,4	
2005	1.064,8	49,0	89,0	83,4	679,0	164,3	497,0	25,7	35,8	37,9	318,1	79,4	567,8	23,4	53,2	45,5	360,8	84,9	
2006	732,1	1,4	13,4	29,8	593,5	94,1	323,5	-5,2	-4,6	15,6	266,3	51,6	408,6	6,5	18,1	14,2	327,3	42,5	
2007	640,8	10,9	-38,8	16,3	573,2	79,3	258,8	10,5	-19,1	-4,0	243,4	28,1	382,0	0,4	-19,7	20,3	329,8	51,2	
2008	-110,3	-68,2	-108,7	-180,2	142,3	104,6	-262,2	-52,2	-85,4	-144,1	-32,0	51,5	151,9	-16,0	-23,3	-36,1	174,4	53,0	
2009	-1.362,8	-124,8	-314,9	-358,3	-516,5	-48,3	-1.072,1	-78,5	-199,2	-228,3	-479,1	-87,0	-290,7	-46,3	-115,6	-130,0	-37,6	38,8	
2010	-382,4	-52,9	-133,8	-195,6	-6,3	6,3	-309,4	-32,7	-80,5	-113,0	-50,5	-32,8	-73,0	-20,3	-53,3	-82,6	44,1	39,1	
2011	-303,0	-27,4	-141,4	-162,3	-56,6	84,6	-271,2	-21,5	-82,5	-78,3	-92,3	3,3	-31,8	-5,9	-59,0	-84,0	35,7	81,3	
2012	-788,7	-40,1	-148,8	-227,5	-391,9	19,6	-544,3	-22,1	-70,9	-135,3	-305,2	-10,9	-244,4	-18,0	-78,0	-92,2	-86,8	30,5	
2013	-493,7	-9,7	-79,8	-143,2	-248,6	-12,5	-292,4	-2,4	-34,7	-70,1	-157,5	-27,5	-201,3	-7,3	-45,1	-73,1	-90,9	15,1	
2014	205,2	5,0	-19,8	-11,2	134,5	96,7	126,9	3,1	-6,3	4,9	83,2	41,9	78,3	1,9	-13,5	-16,2	51,2	54,8	
2015	521,9	4,4	49,7	-39,1	292,4	214,4	317,6	3,2	25,4	-20,5	195,3	114,2	204,2	1,3	24,3	-18,7	97,2	100,	

Gráfico 9. Ocupados según sexo

Valores absolutos en miles

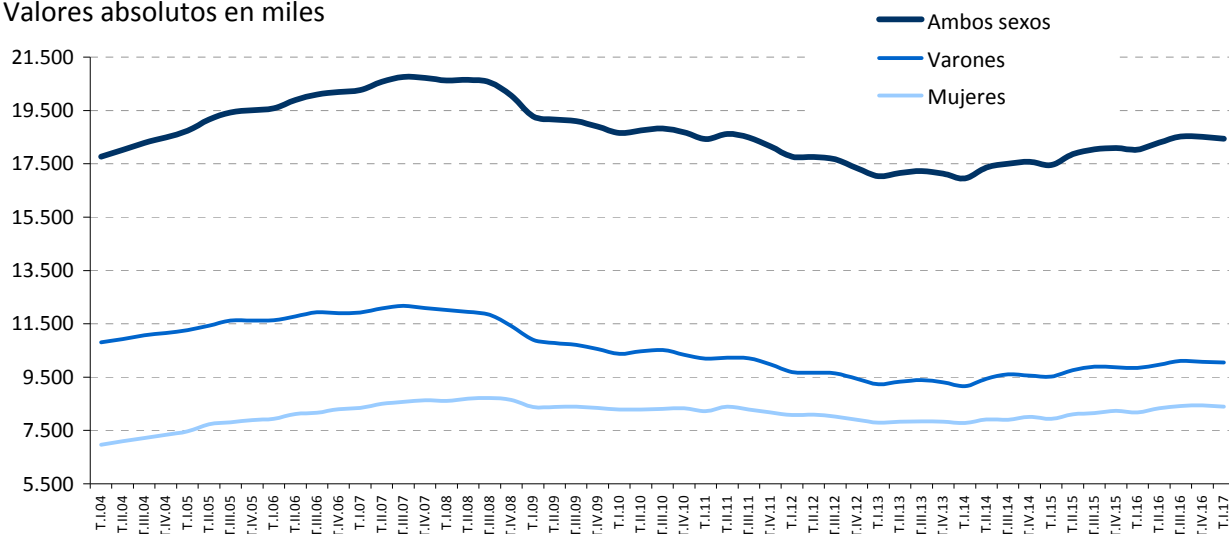

Tasas de variación anual en %

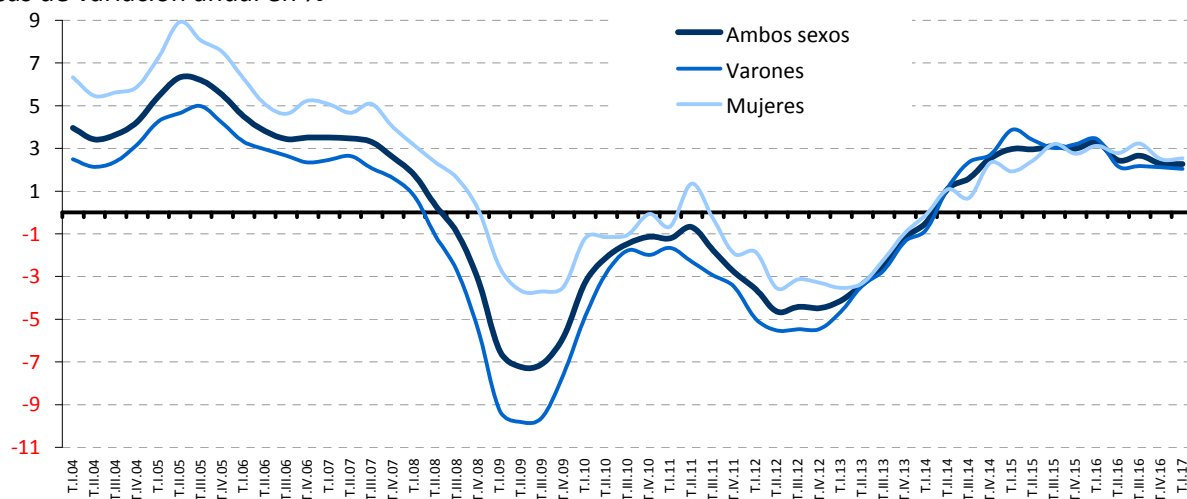

FUENTE: INE. EPA

A-INF TRIM\3.1.OCUSXED

3.2.- TASAS DE OCUPACIÓN POR EDADES Y SEXO*

PERIODO	AMBOS SEXOS								VARONES								MUJERES								
	Total 16 y más	16 a 19 años	20 a 24 años	25 a 29 años	30 a 34 años	35 a 44 años	45 a 54 años	55 a 64 años	Total 16 y más	16 a 19 años	20 a 24 años	25 a 29 años	30 a 34 años	35 a 44 años	45 a 54 años	55 a 64 años	Total 16 y más	16 a 19 años	20 a 24 años	25 a 29 años	30 a 34 años	35 a 44 años	45 a 54 años	55 a 64 años	
Valores de las tasas en porcentaje																									
1998	42,30	13,49	40,12	62,37	63,92	35,11	52,05	55,74	56,57	17,44	46,37	72,99	84,29	52,56	67,50	72,61	28,81	9,34	33,59	51,40	43,57	18,78	36,54	38,98	
1999	44,26	15,70	44,12	65,66	66,25	35,07	54,62	58,16	58,51	19,44	50,95	75,79	86,34	52,27	70,00	74,72	30,80	11,78	37,00	55,18	46,16	18,92	39,17	41,60	
2000	46,16	17,25	46,95	68,67	68,30	37,02	57,11	60,55	60,14	21,81	53,55	77,86	87,42	54,94	72,12	76,55	32,93	12,47	40,06	59,14	49,14	20,15	42,03	44,51	
2001	47,40	18,15	48,88	70,67	69,17	39,19	58,72	62,02	61,23	23,37	56,16	79,25	87,42	57,72	73,49	77,66	34,28	12,66	41,27	61,74	50,84	21,71	43,83	46,31	
2002	48,35	18,03	49,53	71,38	70,30	39,87	59,89	63,09	61,52	23,57	56,09	79,47	87,05	58,47	73,82	77,75	35,84	12,21	42,66	62,89	53,41	22,34	45,81	48,32	
2003	49,42	17,18	50,66	72,87	71,45	40,88	61,11	64,32	62,09	22,48	57,15	80,02	87,22	59,05	74,39	78,27	37,35	11,62	43,86	65,33	55,49	23,71	47,65	50,23	
2004	50,49	17,72	51,72	74,41	72,60	41,24	62,26	65,39	62,57	22,99	58,45	80,65	87,16	58,46	74,76	78,47	38,95	12,15	44,69	67,82	57,77	24,94	49,55	52,12	
2005	52,51	20,55	55,88	75,94	76,33	42,86	64,55	67,24	64,07	25,91	62,03	82,40	90,96	59,48	76,29	79,90	41,39	14,87	49,44	69,11	61,48	27,15	52,55	54,39	
2006	53,68	20,77	57,95	77,50	75,84	44,11	66,00	68,72	64,82	25,58	63,60	83,32	88,41	60,15	77,20	80,75	42,96	15,70	52,05	71,32	62,91	28,89	54,54	56,45	
2007	54,40	21,30	57,38	78,56	76,80	44,53	66,78	69,74	64,95	26,57	63,25	83,81	88,26	59,63	77,26	80,61	44,21	15,73	51,28	72,99	64,95	30,19	56,05	58,62	
2008	53,32	17,65	54,39	75,21	75,63	45,47	65,44	68,50	62,56	21,12	58,25	77,96	85,51	60,52	74,44	77,91	44,40	13,97	50,38	72,30	65,39	31,16	56,20	58,85	
2009	49,44	11,05	44,37	68,00	71,53	43,97	60,82	63,95	56,53	13,06	45,65	68,75	78,92	56,40	67,47	70,96	42,58	8,94	43,04	67,80	63,87	32,15	54,00	56,79	
2010	48,31	8,33	40,81	65,62	70,73	43,54	59,66	62,85	54,82	9,77	41,33	66,05	77,62	54,49	65,71	69,25	42,04	6,80	40,28	65,19	63,61	33,10	53,48	56,32	
2011	47,43	6,94	36,42	63,92	69,94	44,49	58,80	61,97	53,34	7,61	36,16	65,02	76,20	53,77	64,21	67,74	41,74	6,23	36,69	62,79	63,48	35,64	53,29	56,10	
2012	45,43	4,79	31,29	59,74	67,80	43,87	56,51	59,63	50,61	5,31	31,40	59,92	73,08	52,10	61,13	64,57	40,47	4,23	31,19	59,55	62,37	36,00	51,83	54,62	
2013	44,36	4,32	28,83	58,09	67,02	43,24	55,57	58,62	49,39	5,15	29,39	58,62	72,22	50,50	60,08	63,44	39,56	3,44	28,25	57,57	61,71	36,30	51,00	53,77	
2014	45,04	4,64	28,73	60,50	68,43	44,32	56,78	59,90	50,29	5,54	29,58	61,98	74,00	51,87	61,57	65,00	40,03	3,70	27,85	59,03	62,75	37,80	51,95	54,80	
2015	46,41	4,88	31,44	60,95	70,61	46,91	58,72	61,98	52,05	5,87	32,28	62,41	76,86	53,98	63,97	67,57	41,05	3,82	30,56	59,51	64,26	40,14	53,44	56,36	
2016	47,60	5,49	32,19	63,31	72,65	49,09	60,48	63,87	53,33	6,32	33,93	65,68	79,00	55,70	65,83	69,60	42,17	4,61	30,38	60,95	66,23	42,76	55,12	58,14	
2015																									
I Trim.	45,32	4,18	29,05	59,85	68,95	45,93	57,27	60,47	50,73	4,86	29,65	61,96	74,78	52,77	62,25	65,78	40,17	3,46	28,42	57,77	63,02	39,38	52,27	55,13	
II Trim.	46,41	4,56	31,11	60,91	70,68	46,73	58,70	61,97	52,04	5,56	31,15	62,01	76,99	53,95	63,92	67,54	41,06	3,50	31,07	59,80	64,28	39,83	53,46	56,39	
III Trim.	46,90	6,15	33,88	61,42	71,18	46,98	59,36	62,58	52,79	7,33	34,70	63,56	77,70	54,61	64,94	68,52	41,30	4,89	33,03	59,29	64,56	39,64	53,75	56,63	
IV Trim.	47,01	4,61	31,70	61,63	71,62	48,00	59,54	62,88	52,63	5,71	33,61	62,10	77,98	54,60	64,76	68,45	41,68	3,44	29,73	61,18	65,19	41,69	54,29	57,30	
2016																									
I Trim.	46,84	4,63	30,55	60,55	71,59	48,62	59,42	62,77	52,55	4,98	33,06	62,71	77,92	55,29	64,78	68,54	41,42	4,27	27,94	58,40	65,18	42,24	54,03	57,00	
II Trim.	47,53	4,87	31,62	62,85	72,64	48,78	60,32	63,73	53,20	5,81	33,57	64,83	78,93	55,41	65,62	69,40	42,15	3,89	29,60	60,87	66,29	42,45	55,01	58,06	
III Trim.	48,07	6,93	34,49	65,26	72,91	49,54	61,12	64,47	53,91	7,80	35,55	68,33	79,42	56,22	66,59	70,32	42,53	6,00	33,40	62,20	66,34	43,14	55,64	58,62	
IV Trim.	47,97	5,52	32,09	64,58	73,45	49,40	61,06	64,50	53,64	6,69	33,55	66,83	79,72	55,86	66,31	70,12	42,59	4,27	30,59	62,32	67,12	43,21	55,79	58,89	
2017																									
I Trim.	47,76	5,35	32,79	63,54	73,09	49,70	60,82	64,28	53,49	6,61	33,61	65,61	79,56	56,36	66,16	69,99	42,32	4,02	31,94	61,46	66,57	43,34	55,47	58,58	
Variaciones con respecto al trimestre anterior en puntos porcentuales																									
2016																									
I Trim.	-0,17	0,02	-1,15	-1,08	-0,03	0,62	-0,12	-0,11	-0,08	-0,73	-0,55	0,61	-0,06	0,69	0,02	0,09	-0,26	0,83	-1,79	-2,78	-0,01	0,55	-0,26	-0,30	
II Trim.	0,69	0,24	1,07	2,30	1,05	0,16	0,90	0,96	0,65	0,83	0,51	2,12	1,01	0,12	0,84	0,86	0,73	-0,38	1,66	2,47	1,11	0,21	0,98	1,06	
III Trim.	0,54	2,06	2,87	2,41	0,27	0,76	0,80	0,74	0,71	1,99	1,98	3,50	0,49	0,81	0,97	0,92	0,38	2,11	3,80	1,33	0,05	0,69	0,63	0,56	
IV Trim.	-0,10	-1,41	-2,40	-0,68	0,54	-0,14	-0,06	0,03	-0,27	-1,11	-2,00	-1,50	0,30	-0,36	-0,28	-0,20	0,06	-1,73	-2,81	0,12	0,78	0,07	0,15	0,27	
2017																									
I Trim.	-0,21	-0,17	0,70	-1,04	-0,36	0,30	-0,24	-0,22	-0,15	-0,08	0,06	-1,22	-0,16	0,50	-0,15	-0,13	-0,27	-0,25	1,35	-0,86	-0,55	0,13	-0,32	-0,31	
Variaciones con respecto a igual periodo del año anterior en puntos porcentuales																									
2003	1,07	-0,85	1,13	1,49	1,16	1,00	1,23	1,23	0,57	-1,10	1,07	0,55	0,16	0,58	0,58	0,52	1,50	-0,59	1,20	2,45	2,08	1,37	1,84	1,90	
2005	2,01	2,83	4,16	1,52	3,73	1,62	2,28	1,85	1,51	2,92	3,57	1,75	3,80	1,02	1,53	1,43	2,44	2,72	4,76	1,29	3,71	2,20	2,99	2,27	
2006	1,17	0,23	2,07	1,57	-0,50	1,25	1,45	1,47	0,75	-0,33	1,57	0,92	-2,55	0,68	0,90	0,85	1,57	0,82	2,61	2,21	1,43	1,74	2,00	2,06	
2007	0,72	0,53	-0,57	1,06	0,96	0,42	0,78	1,02	0,13	0,99	-0,35	0,49	-0,14	-0,52	0,06	-0,14	1,26	0,03	-0,77	1,66	2,05	1,31	1,50	2,17	
2008	-1,07	-3,65	-2,99	-3,35	-1,17	0,94	-1,34	-1,24	-2,40	-5,45	-5,00	-5,85	-2,76	0,88	-2,82	-2,70	0,19	-1,75	-0,90	-0,69	0,44	0,97	0,16	0,23	
2009	-3,89	-6,60	-10,03	-7,21	-4,10	-1,50	-4,62	-4,54	-6,02	-8,06	-12,60	-9,21	-6,58	-4,12	-6,98	-6,95	-1,81	-5,04	-7,34	-5,10	-1,53	0,98	-2,20	-2,06	
2010	-1,13	-2,73	-3,55	-2,37	-0,79	-0,44	-1,16	-1,11	-1,72	-3,29	-4,33	-2,71	-1,30	-1,90	-1,76	-1,71	-0,54	-2,14	-2,76	-2,02	-0,26	0,95	-0,52	-0,47	
2011	-0,88	-1,39	-4,39	-1,71	-0,80	0,96	-0,86	-0,88	-1,47	-2,17	-5,17	-1,03	-1,43	-0,72	-1,50	-1,50	-0,30	-0,56	-3,59	-2,40	-0,13	2,54	-0,19	-0,22	
2012	-2,00	-2,16	-5,13	-4,18	-2,14	-0,63	-2,29	-2,34	-2,73	-2,30	-4,76	-5,10	-3,11	-1,67	-3,08	-3,18	-1,27	-2,00	-5,51	-3,23	-1,11	0,36	-1,46	-1,48	
2013	-1,07	-0,47	-2,47	-1,64	-0,78	-0,63	-0,95	-1,00	-1,22	-0,16	-2,01	-1,29	-0,86	-1,60	-1,05	-1,13	-0,91	-0,79	-2,94	-1,99	-0,66	0,30	-0,82	-0,86	
2014	0,68	0,33	-0,10	2,40	1,40	1,09	1,21	1,27	0,90	0,39	0,19	3,35	1,78	1,37	1,49	1,56	0,47	0,25	-0,40	1,46	1,04	1,50	0,95	1,03	
2015	1,38	0,23	2,71	0,46	2,18	2,59	1,94	2,08	1,76	0,33	2,70	0,43	2,86	2,11	2,40	2,57	1,03	0,13	2,72	0,48	1,51	2,34	1,49	1,56	
2016	1,19	0,61	0,75	2,36	2,04	2,18	1,76	1,89	1,28	0,46	1,65	3,27	2,14												

Gráfico 10.- Tasas de ocupación según sexo

En porcentaje de la población de 16 a 64 años

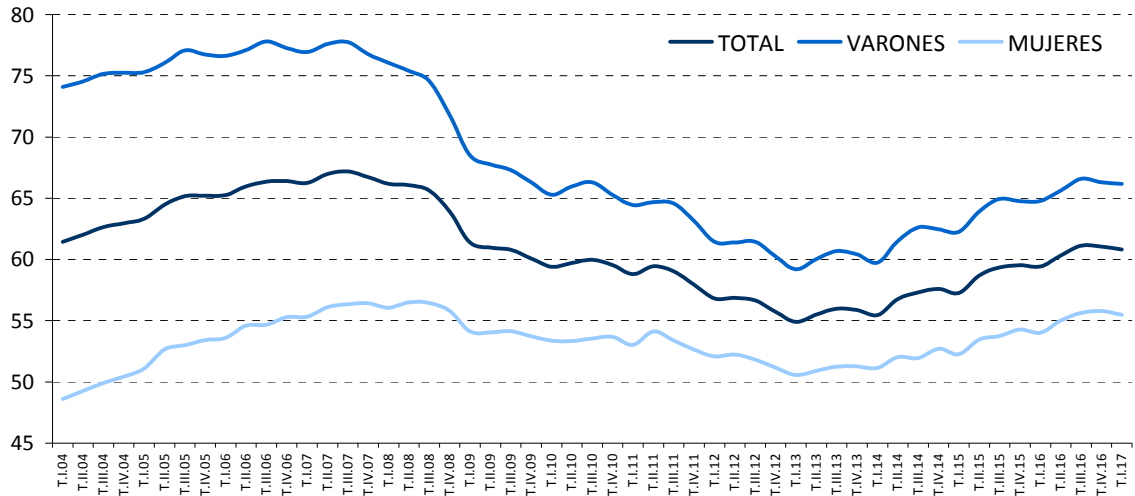

FUENTE: INE, EPA

A-INF TRIM\3.2.tasaocu

3.3. OCUPADOS Y TASAS DE OCUPACIÓN DE JÓVENES Y ADULTOS SEGÚN SEXO (*)

PERIODO	OCUPADOS						TASAS DE OCUPACIÓN					
	Ambos sexos		Varones		Mujeres		Ambos sexos		Varones		Mujeres	
	Jóvenes 16 a 24	Adultos 25 a 64	Jóvenes 16 a 24	Adultos 25 a 64	Jóvenes 16 a 24	Adultos 25 a 64	Jóvenes 16 a 24	Adultos 25 a 64	Jóvenes 16 a 24	Adultos 25 a 64	Jóvenes 16 a 24	Adultos 25 a 64
	Valores absolutos en miles											
1998	1.634,3	12.174,6	987,0	7.982,8	647,3	4.191,9	29,11	58,20	34,38	76,63	23,59	39,92
1999	1.788,5	12.794,1	1.070,3	8.293,3	718,2	4.500,8	32,58	60,32	38,13	78,47	26,77	42,29
2000	1.881,9	13.517,4	1.120,7	8.628,8	761,1	4.888,7	35,10	62,58	40,86	80,07	29,07	45,16
2001	1.925,8	14.113,4	1.158,5	8.918,7	767,3	5.194,7	36,92	63,74	43,39	80,59	30,13	46,90
2002	1.923,0	14.763,1	1.147,2	9.191,2	775,8	5.572,0	37,39	64,98	43,55	80,83	30,93	49,09
2003	1.899,3	15.467,8	1.127,3	9.516,2	772,0	5.951,7	37,77	66,13	43,79	81,11	31,46	51,05
2004	1.889,0	16.143,1	1.120,7	9.796,1	768,2	6.347,2	38,55	67,09	44,67	81,01	32,12	53,04
2005	2.026,9	17.041,1	1.182,2	10.208,7	844,8	6.832,4	42,12	68,91	47,92	81,91	36,01	55,71
2006	2.041,7	17.750,7	1.172,3	10.534,9	869,4	7.215,7	43,28	70,24	48,55	82,62	37,75	57,63
2007	2.013,8	18.423,2	1.163,7	10.804,4	850,1	7.618,8	43,01	71,08	48,56	82,51	37,19	59,41
2008	1.836,8	18.479,6	1.026,0	10.682,1	810,8	7.797,7	39,61	69,98	43,23	79,99	35,82	59,73
2009	1.397,2	17.560,3	748,3	9.895,0	648,9	7.665,3	30,79	65,93	32,27	73,53	29,25	58,17
2010	1.210,5	17.363,3	635,2	9.702,4	575,3	7.660,9	27,43	64,99	28,20	71,97	26,62	57,87
2011	1.041,7	17.229,3	531,2	9.536,8	510,5	7.692,5	24,18	64,37	24,18	70,73	24,19	57,92
2012	852,8	16.624,1	438,3	9.081,9	414,5	7.542,2	20,25	62,23	20,42	67,64	20,07	56,76
2013	763,3	16.238,2	401,2	8.835,7	362,1	7.402,6	18,57	61,31	19,15	66,55	17,96	56,05
2014	748,6	16.462,1	398,1	8.965,7	350,5	7.496,3	18,53	62,66	19,32	68,19	17,71	57,12
2015	802,7	16.914,8	426,7	9.249,4	376,1	7.665,5	20,03	64,64	20,86	70,71	19,17	58,58
2016	820,4	17.362,3	445,0	9.465,1	375,4	7.897,2	20,53	66,60	21,80	72,73	19,21	60,49
2015												
I Trim.	740,6	16.576,2	389,3	9.048,3	351,3	7.527,9	18,44	63,23	19,00	69,01	17,85	57,44
II Trim.	791,6	16.931,6	411,7	9.265,9	379,9	7.665,6	19,74	64,68	20,11	70,77	19,35	58,57
III Trim.	879,2	17.018,4	467,1	9.348,9	412,1	7.669,6	21,96	65,08	22,85	71,52	21,03	58,65
IV Trim.	799,3	17.133,0	438,5	9.334,4	360,9	7.798,7	19,99	65,59	21,48	71,53	18,45	59,66
2016												
I Trim.	771,1	17.109,7	424,5	9.340,1	346,6	7.769,6	19,30	65,56	20,80	71,67	17,73	59,47
II Trim.	797,6	17.340,6	436,7	9.444,8	361,0	7.895,8	19,96	66,51	21,40	72,56	18,47	60,48
III Trim.	896,3	17.471,4	476,1	9.543,6	420,1	7.927,7	22,43	67,06	23,32	73,38	21,50	60,76
IV Trim.	816,5	17.527,5	442,8	9.531,9	373,8	7.995,6	20,42	67,29	21,66	73,33	19,12	61,28
2017												
I Trim.	828,9	17.441,1	442,5	9.505,0	386,4	7.935,8	20,69	66,99	21,61	73,18	19,73	60,83
	Variaciones con respecto al trimestre anterior											
	En miles						En porcentaje					
2016												
I Trim.	-28,2	-23,3	-14,0	5,7	-14,3	-29,1						
II Trim.	26,5	230,9	12,2	104,7	14,4	126,2						
III Trim.	98,7	130,8	39,4	98,8	59,1	31,9						
IV Trim.	-79,8	56,1	-33,3	-11,7	-46,3	67,9						
2017												
I Trim.	12,4	-86,4	-0,3	-26,9	12,6	-59,8						
	Variaciones con respecto al trimestre anterior											
	En porcentaje						En puntos porcentuales					
2016												
I Trim.	-3,5	-0,1	-3,2	0,1	-4,0	-0,4	-0,70	-0,03	-0,68	0,14	-0,72	-0,19
II Trim.	3,4	1,3	2,9	1,1	4,2	1,6	0,67	0,95	0,59	0,89	0,74	1,01
III Trim.	12,4	0,8	9,0	1,0	16,4	0,4	2,47	0,55	1,92	0,82	3,03	0,28
IV Trim.	-8,9	0,3	-7,0	-0,1	-11,0	0,9	-2,02	0,24	-1,66	-0,05	-2,38	0,53
2017												
I Trim.	1,5	-0,5	-0,1	-0,3	3,4	-0,7	0,27	-0,30	-0,05	-0,15	0,61	-0,45
	Variaciones con respecto a igual periodo del año anterior											
	En miles						En porcentaje					
2003	-23,7	704,6	-19,9	325,0	-3,8	379,7						
2004	-10,3	675,3	-6,6	279,9	-3,7	395,5						
2005	138,0	898,0	61,5	412,6	76,6	485,3						
2006	14,8	709,5	-9,8	326,2	24,6	383,3						
2007	-27,9	672,5	-8,7	269,4	-19,3	403,0						
2008	-177,0	56,4	-137,7	-122,3	-39,4	178,9						
2009	-439,7	-919,2	-277,7	-787,1	-161,9	-132,4						
2010	-186,7	-197,0	-113,1	-192,6	-73,6	-4,4						
2011	-168,8	-134,0	-104,0	-165,6	-64,8	31,6						
2012	-188,9	-605,1	-92,9	-454,9	-96,0	-150,3						
2013	-89,5	-385,9	-37,1	-246,2	-52,4	-139,5						
2014	-14,8	223,8	-3,2	130,0	-11,6	93,7						
2015	54,1	452,8	28,6	283,7	25,5	169,2						
2016	17,7	447,5	18,4	215,7	-0,7	231,7						
2015												
I Trim.	33,5	459,7	16,3	328,8	17,2	130,9						
II Trim.	49,8	450,3	18,2	297,9	31,6	152,3						
III Trim.	90,9	444,8	42,8	253,5	48,1	191,5						
IV Trim.	42,3	456,2	37,1	254,5	5,2	202,0						
2016												
I Trim.	30,5	533,5	35,2	291,8	-4,7	241,7						
II Trim.	6,0	409,0	25,0	178,9	-18,9	230,2						
III Trim.	17,1	453,0	9,0	194,7	8,0	258,1						
IV Trim.	17,2	394,5	4,3	197,5	12,9	196,9						
2017												
I Trim.	57,8	331,4	18,0	164,9	39,8	166,2						
	Variaciones con respecto a igual periodo del año anterior											
	En porcentaje						En puntos porcentuales					
2003	-1,2	4,8	-1,7	3,5	-0,5	6,8	0,38	1,15	0,24	0,28	0,53	1,96
2004	-0,5	4,4	-0,6	2,9	-0,5	6,6	0,78	0,96	0,89	-0,10	0,66	1,98
2005	7,3	5,6	5,5	4,2	10,0	7,6	3,56	1,82	3,24	0,90	3,89	2,67
2006	0,7	4,2	-0,8	3,2	2,9	5,6	1,16	1,33	0,63	0,72	1,74	1,92
2007	-1,4	3,8	-0,7	2,6	-2,2	5,6	-0,27	0,84	0,01	-0,11	-0,57	1,78
2008	-8,8	0,3	-11,8	-1,1	-4,6	2,3	-3,39	-1,10	-5,33	-2,52	-1,36	0,33
2009	-23,9	-5,0	-27,1	-7,4	-20,0	-1,7	-8,82	-4,05	-10,95	-6,46	-6,58	-1,57
2010	-13,4	-1,1	-15,1	-1,9	-11,3	-0,1	-3,37	-0,94	-4,07	-1,55	-2,63	-0,30
2011	-13,9	-0,8	-16,4	-1,7	-11,3	0,4	-3,24	-0,61	-4,02	-1,24	-2,43	0,05
2012	-18,1	-3,5	-17,5	-4,8	-18,8	-2,0	-3,94	-2,14	-3,76	-3,09	-4,12	-1,15
2013	-10,5	-2,3	-8,5	-2,7	-12,6	-1,9	-1,68	-0,92	-1,27	-1,09	-2,11	-0,71
2014	-1,9	1,4	-0,8	1,5	-3,2	1,3	-0,03	1,35	0,17	1,65	-0,25	1,07
2015	7,2	2,8	7,2	3,2	7,3	2,3	1,50	1,98	1,54	2,51	1,46	1,46
2016	2,2	2,6	4,3	2,3	-0,2	3,0	0,50	1,96	0,94	2,03	0,04	1,91
2015												
I Trim.	4,7	2,9	4,4	3,8	5,1	1,8	0,99	1,92	0,94	2,72	1,04	1,12
II Trim.	6,7	2,7	4,6	3,3	9,1	2,0	1,40	1,99	1,04	2,64	1,78	1,35
III Trim.	11,5	2,7	10,1	2,8	13,2	2,6	2,41	1,98	2,23	2,32	2,60	1,65
IV Trim.	5,6	2,7	9,2	2,8	1,5	2,7	1,19	2,04	1,93	2,36	0,41	1,73
2016												
I Trim.	4,1	3,2	9,0	3,2	-1,3	3,2	0,86	2,33	1,81	2,66	-0,12	2,02
II Trim.	0,8	2,4	6,1	1,9	-5,0	3,0	0,23	1,83	1,29	1,79	-0,88	1,90
III Trim.	1,9	2,7	1,9	2,1								

3.3. BIS-OCUPADOS Y TASAS DE OCUPACIÓN DE JÓVENES Y ADULTOS SEGÚN SEXO (*)

PERIODO	OCUPADOS						TASAS DE OCUPACIÓN					
	Ambos sexos		Varones		Mujeres		Ambos sexos		Varones		Mujeres	
	Jóvenes 16 a 29	Adultos 30 a 64	Jóvenes 16 a 29	Adultos 30 a 64	Jóvenes 16 a 29	Adultos 30 a 64	Jóvenes 16 a 29	Adultos 30 a 64	Jóvenes 16 a 29	Adultos 30 a 64	Jóvenes 16 a 29	Adultos 30 a 64
Valores absolutos en miles												
1998	3.672,2	10.136,7	2.199,2	6.770,5	1.473,0	3.366,2	41,34	57,43	48,53	77,32	33,86	37,85
1999	3.958,5	10.624,1	2.344,2	7.019,4	1.614,4	3.604,7	45,01	59,33	52,23	78,97	37,49	39,97
2000	4.194,4	11.204,9	2.455,9	7.293,6	1.738,5	3.911,3	48,05	61,45	55,10	80,49	40,70	42,64
2001	4.361,0	11.678,2	2.552,3	7.524,9	1.808,7	4.153,4	50,35	62,46	57,63	80,84	42,73	44,23
2002	4.476,2	12.209,9	2.603,2	7.735,2	1.873,1	4.474,8	51,34	63,78	58,28	81,09	44,04	46,59
2003	4.572,7	12.794,4	2.634,2	8.009,3	1.938,5	4.785,2	52,58	64,88	59,09	81,32	45,73	48,47
2004	4.654,6	13.377,5	2.661,4	8.255,3	1.993,2	5.122,2	54,02	65,76	60,23	81,08	47,48	50,41
2005	4.876,0	14.192,1	2.760,8	8.630,0	2.115,2	5.562,0	56,97	67,64	62,77	81,94	50,83	53,22
2006	4.920,5	14.871,8	2.766,5	8.940,7	2.154,0	5.931,1	58,36	68,99	63,92	82,50	52,49	55,33
2007	4.908,9	15.528,1	2.753,8	9.214,2	2.155,1	6.313,9	58,66	69,84	64,14	82,29	52,90	57,21
2008	4.551,7	15.764,7	2.472,1	9.236,0	2.079,6	6.528,9	55,19	69,15	58,46	80,31	51,75	57,78
2009	3.753,8	15.203,7	1.966,1	8.677,2	1.787,7	6.526,5	46,90	65,62	48,07	74,25	45,68	56,83
2010	3.371,5	15.202,3	1.740,0	8.597,6	1.631,5	6.604,7	43,75	64,90	44,33	72,81	43,14	56,85
2011	3.040,4	15.230,6	1.557,7	8.510,4	1.482,7	6.720,2	40,90	64,43	41,26	71,49	40,52	57,27
2012	2.624,0	14.852,9	1.329,4	8.190,8	1.294,6	6.662,1	36,56	62,54	36,59	68,60	36,54	56,41
2013	2.391,3	14.610,2	1.222,3	8.014,7	1.169,1	6.595,6	34,59	61,69	34,96	67,48	34,20	55,87
2014	2.365,4	14.845,3	1.224,0	8.139,7	1.141,4	6.705,4	35,24	62,91	36,08	68,89	34,39	56,90
2015	2.380,3	15.337,2	1.232,2	8.443,9	1.148,2	6.893,3	36,09	65,05	36,93	71,61	35,23	58,48
2016	2.412,9	15.769,8	1.270,0	8.640,2	1.143,0	7.129,6	37,05	66,96	38,51	73,49	35,56	60,45
2015												
I Trim.	2.309,4	15.007,4	1.198,4	8.239,2	1.111,1	6.768,1	34,79	63,60	35,72	69,78	33,84	57,41
II Trim.	2.374,6	15.348,6	1.215,7	8.461,9	1.158,8	6.886,7	35,92	65,09	36,35	71,74	35,48	58,44
III Trim.	2.463,6	15.434,0	1.285,2	8.530,8	1.178,4	6.903,3	37,42	65,49	38,58	72,39	36,23	58,58
IV Trim.	2.373,7	15.558,6	1.229,3	8.543,6	1.144,5	7.015,1	36,23	66,02	37,08	72,55	35,35	59,49
2016												
I Trim.	2.307,3	15.573,5	1.217,8	8.546,8	1.089,5	7.026,7	35,32	66,10	36,84	72,63	33,76	59,58
II Trim.	2.382,5	15.755,7	1.252,7	8.628,8	1.129,9	7.126,9	36,56	66,90	37,96	73,39	35,11	60,44
III Trim.	2.532,9	15.834,8	1.332,1	8.687,6	1.200,7	7.147,1	38,95	67,25	40,44	73,92	37,42	60,60
IV Trim.	2.429,0	15.915,0	1.277,3	8.697,4	1.151,8	7.217,6	37,39	67,58	38,79	74,02	35,96	61,17
2017												
I Trim.	2.410,5	15.859,5	1.259,5	8.688,0	1.151,0	7.171,2	37,11	67,36	38,25	73,98	35,94	60,76
Variaciones con respecto al trimestre anterior												
En miles												
2016												
I Trim.	-66,4	14,9	-11,5	3,2	-55,0	11,6						
II Trim.	75,2	182,2	34,9	82,0	40,4	100,2						
III Trim.	150,4	79,1	79,4	58,8	70,8	20,2						
IV Trim.	-103,9	80,2	-54,8	9,8	-48,9	70,5						
2017												
I Trim.	-18,5	-55,5	-17,8	-9,4	-0,8	-46,4						
Variaciones con respecto al trimestre anterior												
En porcentaje												
2016												
I Trim.	-2,8	0,1	-0,9	0,0	-4,8	0,2	-0,91	0,08	-0,24	0,08	-1,59	0,09
II Trim.	3,3	1,2	2,9	1,0	3,7	1,4	1,24	0,80	1,12	0,76	1,36	0,85
III Trim.	6,3	0,5	6,3	0,7	6,3	0,3	2,39	0,35	2,47	0,53	2,31	0,17
IV Trim.	-4,1	0,5	-4,1	0,1	-4,1	1,0	-1,56	0,33	-1,64	0,11	-1,46	0,57
2017												
I Trim.	-0,8	-0,3	-1,4	-0,1	-0,1	-0,6	-0,28	-0,22	-0,54	-0,04	-0,02	-0,41
Variaciones con respecto a igual periodo del año anterior												
En miles												
2003	96,5	584,5	31,0	274,1	65,4	310,5						
2004	81,9	583,1	27,2	246,0	54,7	337,0						
2005	221,4	814,6	99,4	374,7	122,1	439,8						
2006	44,6	679,8	5,7	310,7	38,8	369,2						
2007	-11,7	656,2	-12,7	273,5	1,1	382,7						
2008	-357,2	236,6	-281,7	21,8	-75,5	215,0						
2009	-797,9	-561,0	-506,0	-558,8	-291,9	-2,4						
2010	-382,3	-1,4	-226,1	-79,6	-156,2	78,2						
2011	-331,1	28,3	-182,3	-87,2	-148,8	115,5						
2012	-416,4	-377,6	-228,3	-319,6	-188,1	-58,1						
2013	-232,7	-242,7	-107,2	-176,1	-125,5	-66,5						
2014	-26,0	235,1	1,8	125,1	-27,7	109,8						
2015	15,0	491,9	8,1	304,2	6,8	187,9						
2016	32,6	432,6	37,8	196,3	-5,2	236,3						
2015												
I Trim.	25,8	467,4	29,1	316,0	-3,2	151,3						
II Trim.	0,3	499,8	-10,8	326,9	11,0	172,9						
III Trim.	26,1	509,6	10,0	286,3	16,0	223,6						
IV Trim.	7,7	490,8	4,2	287,4	3,5	203,7						
2016												
I Trim.	-2,1	566,1	19,4	307,6	-21,6	258,6						
II Trim.	7,9	407,1	37,0	166,9	-28,9	240,2						
III Trim.	69,3	400,8	46,9	156,8	22,3	243,8						
IV Trim.	55,3	356,4	48,0	153,8	7,3	202,5						
2017												
I Trim.	103,2	286,0	41,7	141,2	61,5	144,5						
Variaciones con respecto a igual periodo del año anterior												
En porcentaje												
2003	2,2	4,8	1,2	3,5	3,5	6,9	1,24	1,10	0,81	0,23	1,69	1,88
2004	1,8	4,6	1,0	3,1	2,8	7,0	1,44	0,88	1,13	-0,25	1,75	1,94
2005	4,8	6,1	3,7	4,5	6,1	8,6	2,95	1,88	2,55	0,86	3,35	2,82
2006	0,9	4,8	0,2	3,6	1,8	6,6	1,39	1,35	1,15	0,56	1,65	2,10
2007	-0,2	4,4	-0,5	3,1	0,0	6,5	0,31	0,85	0,22	-0,21	0,41	1,88
2008	-7,3	1,5	-10,2	0,2	-3,5	3,4	-3,47	-0,69	-5,67	-1,98	-1,14	0,57
2009	-17,5	-3,6	-20,5	-6,1	-14,0	0,0	-8,29	-3,53	-10,39	-6,06	-6,07	-0,95
2010	-10,2	0,0	-11,5	-0,9	-8,7	1,2	-3,16	-0,72	-3,74	-1,44	-2,54	0,01
2011	-9,8	0,2	-10,5	-1,0	-9,1	1,7	-2,85	-0,46	-3,07	-1,32	-2,62	0,43
2012	-13,7	-2,5	-14,7	-3,8	-12,7	-0,9	-4,33	-1,89	-4,67	-2,89	-3,98	-0,86
2013	-8,9	-1,6	-8,1	-2,1	-9,7	-1,0	-1,98	-0,85	-1,62	-1,12	-2,33	-0,54
2014	-1,1	1,6	0,1	1,6	-2,4	1,7	0,65	1,21	1,12	1,41	0,18	1,03
2015	0,6	3,3	0,7	3,7	0,6	2,8	0,85	2,14	0,86	2,72	0,84	1,58
2016	1,4	2,8	3,1	2,3	-0,5	3,4	0,96	1,91	1,58	1,87	0,34	1,97
2015												
I Trim.	1,1	3,2	2,5	4,0	-0,3	2,3	1,03	1,93	1,50	2,66	0,55	1,20
II Trim.	0,0	3,4	-0,9	4,0	1,0	2,6	0,65	2,20	0,32	2,93	0,99	1,47
III Trim.	1,1	3,4	0,8	3,5	1,4	3,3	0,99	2,26	0,90	2,63	1,09	1,91
IV Trim.	0,3	3,3	0,3	3,5	0,3	3,0	0,72	2,18	0,71	2,66	0,73	1,72
2016												
I Trim.	-0,1	3,8	1,6	3,7	-1,9	3,8	0,53	2,50	1,12	2,84	-0,08	2,17
II Trim.	0,3	2,7	3,0	2,0	-2,5	3,5	0,63	1,81	1,61	1,65	-0,37	2,00
III Trim.	2,8	2,6	3,6	1,8	1,9	3,5	1,53	1,76	1,86	1,53	1,19	2,02
IV Trim.	2,3	2,3	3,9	1,8	0,6	2,9	1,17	1,57	1,71	1,47	0,61	1,68
2017												
I Trim.	4,5	1,8	3,4	1,7	5,6	2,1	1,79	1,26	1,41	1,35	2,18	1,18

(*) Los datos 2002/2013 corresponden a la serie revisada incorporando la nueva base poblacional de la EPA actualizada con las nuevas estimaciones de población y hogares derivadas del Censo de Población y Viviendas de 2011, en sustitución de la basada en el Censo 2001.

Gráfico 11.-Tasas de ocupación de jóvenes y adultos

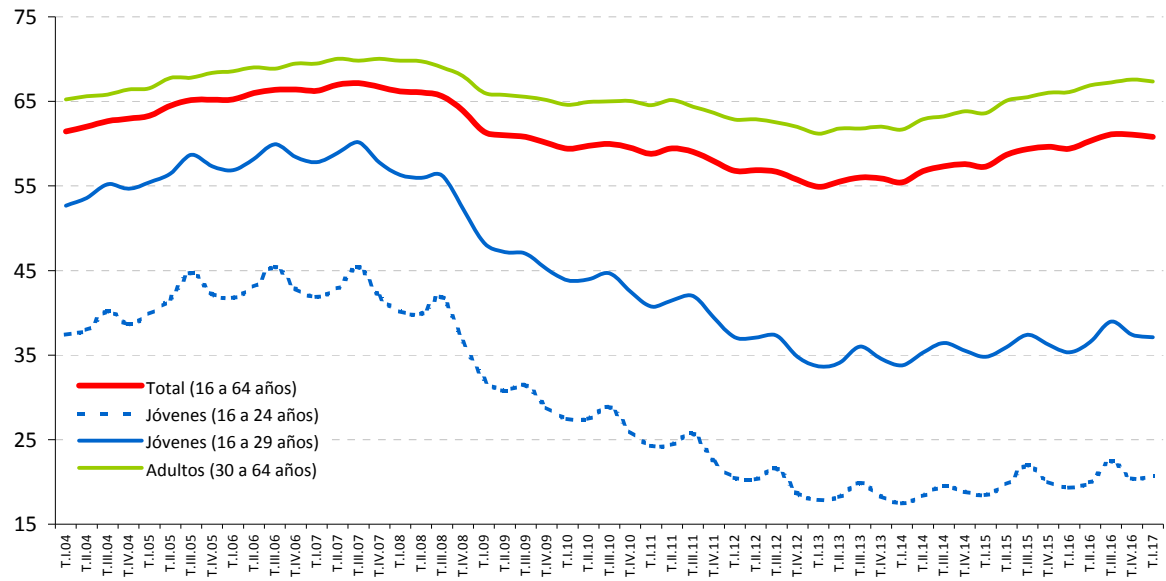

FUENTE: INE. EPA

A-INF TRIM\3.3.BIS.tasocujovadul

3.4.- OCUPADOS SEGÚN NIVEL DE ESTUDIOS Y SEXO CNED -2014

	VALORES ABSOLUTOS (en miles)			DISTRIBUCIONES PORCENTUALES			VARIACIONES		VARIACIONES ANUALES						TASAS DE EMPLEO		
	T.I.15	T.I.16	T.I.17	T.I.15	T.I.16	T.I.17	T.I.17 - T.IV.16		Miles			%			T.I.15	T.I.16	T.I.17
							Miles	%	T.I.15	T.I.16	T.I.17	T.I.15	T.I.16	T.I.17			
AMBOS SEXOS	17.454,8	18.029,6	18.438,3	100,0	100,0	100,0	-69,8	-0,4	504,2	574,8	408,7	3,0	3,3	2,3	45,32	46,84	47,76
Analfabetos	39,8	50,0	47,2	0,2	0,3	0,3	7,2	18,0	-1,7	10,2	-2,8	-4,1	25,6	-5,6	5,43	7,20	6,95
Estudios primarios incompletos	189,6	200,6	177,7	1,1	1,1	1,0	6,5	3,8	-24,1	11,0	-22,9	-11,3	5,8	-11,4	7,19	8,07	7,77
Educación primaria	986,8	954,1	949,2	5,7	5,3	5,1	-21,1	-2,2	-126,5	-32,7	-4,9	-11,4	-3,3	-0,5	17,18	17,14	17,50
Primera etapa de educación secundaria y similar	4.744,2	4.914,4	5.042,1	27,2	27,3	27,3	-66,9	-1,3	210,5	170,2	127,7	4,6	3,6	2,6	43,03	44,36	44,99
Segunda etapa de educación secundaria, con orientación general	2.502,7	2.534,0	2.639,2	14,3	14,1	14,3	-11,1	-0,4	140,4	31,3	105,2	5,9	1,3	4,2	48,97	49,74	50,22
Segunda etapa de educación secundaria con orientación profesional (incluye educación postsecundaria no superior)	1.637,3	1.752,5	1.780,9	9,4	9,7	9,7	-3,9	-0,2	82,3	115,2	28,4	5,3	7,0	1,6	59,40	60,96	61,77
Educación superior	7.354,4	7.624,0	7.801,9	42,1	42,3	42,3	19,3	0,2	223,3	269,6	177,9	3,1	3,7	2,3	69,95	71,26	71,77
VARONES	9.520,2	9.847,4	10.048,5	100,0	100,0	100,0	-23,4	-0,2	354,6	327,2	201,1	3,9	3,4	2,0	50,73	52,55	53,49
Analfabetos	24,1	29,4	30,3	0,3	0,3	0,3	6,6	27,8	3,0	5,3	0,9	14,2	22,0	3,1	10,14	13,21	13,88
Estudios primarios incompletos	117,0	129,6	111,1	1,2	1,3	1,1	6,2	5,9	-13,9	12,6	-18,5	-10,6	10,8	-14,3	10,58	12,37	11,47
Educación primaria	585,9	582,0	588,3	6,2	5,9	5,9	-4,1	-0,7	-57,6	-3,9	6,3	-9,0	-0,7	1,1	22,28	23,02	23,78
Primera etapa de educación secundaria y similar	2.915,4	3.066,8	3.124,3	30,6	31,1	31,1	-48,8	-1,5	163,8	151,4	57,5	6,0	5,2	1,9	49,93	52,05	52,92
Segunda etapa de educación secundaria, con orientación general	1.399,3	1.425,1	1.449,4	14,7	14,5	14,4	-32,3	-2,2	118,8	25,8	24,3	9,3	1,8	1,7	54,55	55,32	55,21
Segunda etapa de educación secundaria con orientación profesional (incluye educación postsecundaria no superior)	878,0	939,7	965,0	9,2	9,5	9,6	22,9	2,4	59,1	61,7	25,3	7,2	7,0	2,7	64,59	66,39	68,07
Educación superior	3.600,5	3.674,7	3.780,0	37,8	37,3	37,6	26,0	0,7	81,4	74,2	105,3	2,3	2,1	2,9	71,57	72,68	73,03
MUJERES	7.934,6	8.182,2	8.389,8	100,0	100,0	100,0	-46,4	-0,6	149,6	247,6	207,6	1,9	3,1	2,5	40,17	41,42	42,32
Analfabetos	15,6	20,6	16,9	0,2	0,3	0,2	0,6	3,7	-4,8	5,0	-3,7	-23,5	32,1	-18,0	3,15	4,37	3,67
Estudios primarios incompletos	72,6	71,0	66,6	0,9	0,9	0,8	0,3	0,5	-10,1	-1,6	-4,4	-12,2	-2,2	-6,2	4,74	4,94	5,06
Educación primaria	400,9	372,1	360,9	5,1	4,5	4,3	-17,0	-4,5	-68,9	-28,8	-11,2	-14,7	-7,2	-3,0	12,88	12,25	12,23
Primera etapa de educación secundaria y similar	1.828,8	1.847,6	1.917,8	23,0	22,6	22,9	-18,1	-0,9	46,6	18,8	70,2	2,6	1,0	3,8	35,27	35,62	36,16
Segunda etapa de educación secundaria, con orientación general	1.103,3	1.109,0	1.189,8	13,9	13,6	14,2	21,2	1,8	21,5	5,7	80,8	2,0	0,5	7,3	43,34	44,03	45,23
Segunda etapa de educación secundaria con orientación profesional (incluye educación postsecundaria no superior)	759,4	812,8	815,8	9,6	9,9	9,7	-26,9	-3,2	23,3	53,4	3,0	3,2	7,0	0,4	54,35	55,69	55,66
Educación superior	3.753,9	3.949,3	4.021,9	47,3	48,3	47,9	-6,7	-0,2	141,9	195,4	72,6	3,9	5,2	1,8	68,47	69,99	70,62

FUENTE: INE. EPA
A-INF TRIM3.4.OCUESTSX

Gráfico 12.- Tasa de ocupación según nivel de estudios

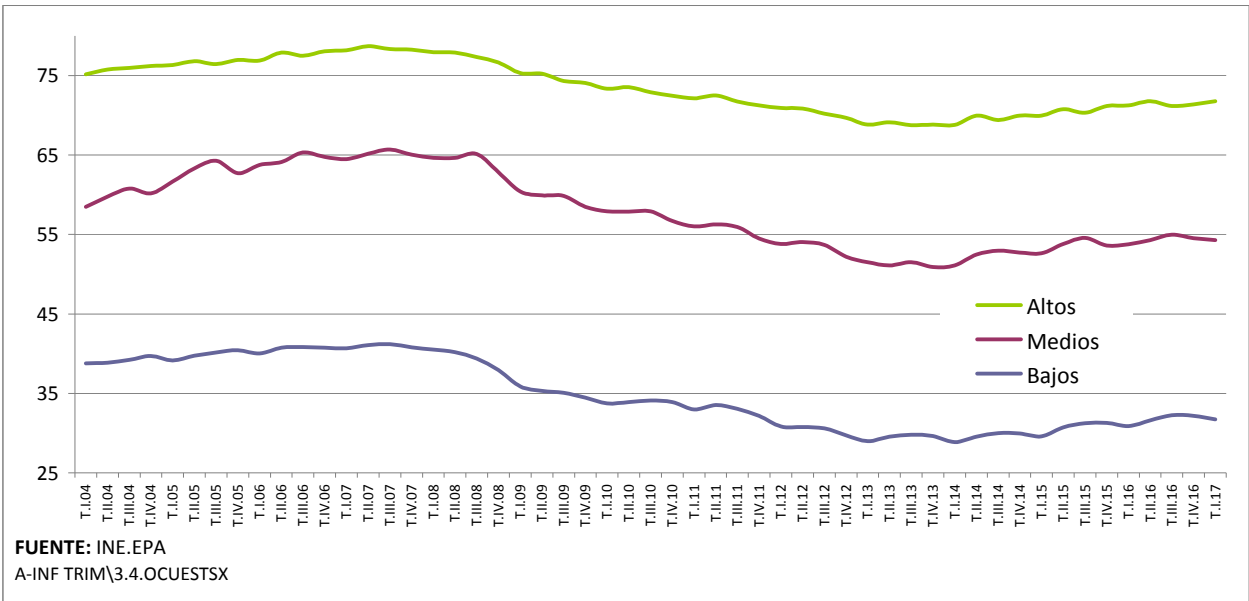

3.5.- OCUPADOS POR SECTORES DE ACTIVIDAD (*)

PERIODO	TOTAL	AGRARIO	NO AGRARIO				AGRARIO	NO AGRARIO				
			TOTAL	INDUSTRIA	CONSTRUCCIÓN	SERVICIOS		TOTAL	INDUSTRIA	CONSTRUCCIÓN	SERVICIOS	
Valores del periodo												
En miles						En porcentaje del empleo total						
1998	13.904,2	1.084,5	12.819,7	2.858,3	1.385,3	8.576,1	7,8	92,2	20,6	10,0	61,7	
1999	14.689,8	1.048,7	13.641,1	2.957,9	1.572,2	9.111,0	7,1	92,9	20,1	10,7	62,0	
2000	15.505,9	1.028,7	14.477,2	3.082,5	1.722,7	9.672,0	6,6	93,4	19,9	11,1	62,4	
2001	16.146,3	1.045,2	15.101,1	3.176,7	1.876,2	10.048,1	6,5	93,5	19,7	11,6	62,2	
2002	16.790,1	1.000,2	15.789,9	3.215,8	1.982,0	10.592,2	6,0	94,0	19,2	11,8	63,1	
2003	17.475,6	996,4	16.479,2	3.220,3	2.112,6	11.146,4	5,7	94,3	18,4	12,1	63,8	
2004	18.142,3	996,4	17.145,8	3.224,7	2.252,7	11.668,5	5,5	94,5	17,8	12,4	64,3	
2005	19.207,0	1.018,0	18.189,1	3.310,9	2.368,7	12.509,5	5,3	94,7	17,2	12,3	65,1	
2006	19.939,1	958,1	18.981,0	3.319,8	2.542,9	13.118,2	4,8	95,2	16,6	12,8	65,8	
2007	20.579,9	929,4	19.650,6	3.287,4	2.703,4	13.659,8	4,5	95,5	16,0	13,1	66,4	
2008 CNAE-1993	20.469,7	888,4	19.581,3	3.264,1	2.408,7	13.908,6	4,3	95,7	15,9	11,8	67,9	
2008 CNAE-2009	20.469,7	828,2	19.641,5	3.236,7	2.459,9	13.945,0	4,0	96,0	15,8	12,0	68,1	
2009	19.106,9	788,1	18.318,8	2.807,6	1.889,8	13.621,4	4,1	95,9	14,7	9,9	71,3	
2010	18.724,5	786,1	17.938,4	2.650,5	1.651,4	13.636,6	4,2	95,8	14,2	8,8	72,8	
2011	18.421,4	755,3	17.666,2	2.604,7	1.403,9	13.657,6	4,1	95,9	14,1	7,6	74,1	
2012	17.632,7	743,4	16.889,2	2.483,7	1.161,3	13.244,2	4,2	95,8	14,1	6,6	75,1	
2013	17.139,0	736,6	16.402,5	2.355,5	1.029,5	13.017,5	4,3	95,7	13,7	6,0	76,0	
2014	17.344,2	735,9	16.608,3	2.380,0	993,5	13.234,9	4,2	95,8	13,7	5,7	76,3	
2015	17.866,1	736,8	17.129,3	2.482,3	1.073,7	13.573,3	4,1	95,9	13,9	6,0	76,0	
2016	18.341,6	774,5	17.567,0	2.522,2	1.073,9	13.971,0	4,2	95,8	13,8	5,9	76,2	
2015												
	I Trim.	17.454,8	717,4	16.737,4	2.441,1	1.060,6	13.235,7	4,1	95,9	14,0	6,1	75,8
	II Trim.	17.866,5	740,4	17.126,2	2.505,9	1.092,9	13.527,4	4,1	95,9	14,0	6,1	75,7
	III Trim.	18.048,7	709,5	17.339,1	2.518,9	1.082,6	13.737,6	3,9	96,1	14,0	6,0	76,1
	IV Trim.	18.094,2	779,7	17.314,4	2.463,4	1.058,5	13.792,5	4,3	95,7	13,6	5,8	76,2
2016												
	I Trim.	18.029,6	777,4	17.252,3	2.481,4	1.031,7	13.739,2	4,3	95,7	13,8	5,7	76,2
	II Trim.	18.301,0	760,2	17.540,8	2.497,1	1.077,2	13.966,5	4,2	95,8	13,6	5,9	76,3
	III Trim.	18.527,5	743,8	17.783,7	2.531,3	1.107,2	14.145,2	4,0	96,0	13,7	6,0	76,3
	IV Trim.	18.508,1	816,7	17.691,3	2.579,1	1.079,3	14.032,9	4,4	95,6	13,9	5,8	75,8
2017												
	I Trim.	18.438,3	847,7	17.590,5	2.570,9	1.081,4	13.938,2	4,6	95,4	13,9	5,9	75,6
Variaciones con respecto al trimestre anterior												
En miles						En puntos porcentuales						
2016												
	I Trim.	-64,6	-2,3	-62,1	18,0	-26,8	-53,3					
	II Trim.	271,4	-17,2	288,5	15,7	45,5	227,3					
	III Trim.	226,5	-16,4	242,9	34,2	30,0	178,7					
	IV Trim.	-19,4	72,9	-92,4	47,8	-27,9	-112,3					
2017												
	I Trim.	-69,8	31,0	-100,8	-8,2	2,1	-94,7					
2016												
	I Trim.	-0,4	-0,3	-0,4	0,7	-2,5	-0,4	0,0	0,0	0,1	-0,1	
	II Trim.	1,5	-2,2	1,7	0,6	4,4	1,7	-0,2	0,2	-0,1	0,2	
	III Trim.	1,2	-2,2	1,4	1,4	2,8	1,3	-0,1	0,1	0,0	0,1	
	IV Trim.	-0,1	9,8	-0,5	1,9	-2,5	-0,8	0,4	-0,4	0,3	-0,1	
2017												
	I Trim.	-0,4	3,8	-0,6	-0,3	0,2	-0,7	0,2	-0,2	0,0	0,0	
Variaciones con respecto a igual periodo del año anterior												
En miles						En puntos porcentuales						
2003	685,5	-3,8	689,3	4,5	130,6	554,2						
2004	666,7	0,0	666,6	4,4	140,1	522,1						
2005	1.064,8	21,6	1.043,3	86,2	116,1	841,0						
2006	732,1	-59,8	791,9	8,9	174,2	608,7						
2007	640,8	-28,7	669,6	-32,4	160,5	541,5						
2008 CNAE-1993	-110,3	-41,0	-69,2	-23,3	-294,7	248,8						
2009	-1.362,8	-40,1	-1.322,7	-429,1	-570,1	-323,5						
2010	-382,4	-2,0	-380,4	-157,1	-238,5	15,2						
2011	-303,0	-30,8	-272,2	-45,8	-247,5	21,0						
2012	-788,7	-11,9	-777,0	-121,0	-242,6	-413,4						
2013	-493,7	-6,8	-486,8	-128,2	-131,9	-226,7						
2014	205,2	-0,7	205,8	24,4	-36,0	217,4						
2015	521,9	0,9	521,0	102,4	80,2	338,5						
2016	475,5	37,8	437,8	39,9	0,2	397,7						
2015												
	I Trim.	504,2	-91,7	595,9	142,5	118,5	334,9					
	II Trim.	513,5	1,1	512,5	150,6	113,9	248,0					
	III Trim.	544,7	43,4	501,3	91,8	60,1	349,4					
	IV Trim.	525,1	50,8	474,2	24,6	28,1	421,5					
2016												
	I Trim.	574,8	60,0	514,9	40,3	-28,9	503,5					
	II Trim.	434,5	19,8	414,6	-8,8	-15,7	439,1					
	III Trim.	478,8	34,3	444,6	12,4	24,6	407,6					
	IV Trim.	413,9	37,0	376,9	115,7	20,8	240,4					
2017												
	I Trim.	408,7	70,3	338,2	89,5	49,7	199,0					
2003	4,1	-0,4	4,4	0,1	6,6	5,2	-0,3	0,3	-0,7	0,3	0,7	
2004	3,8	0,0	4,0	0,1	6,6	4,7	-0,2	0,2	-0,7	0,3	0,5	
2005	5,9	2,2	6,1	2,7	5,2	7,2	-0,2	0,2	-0,5	-0,1	0,8	
2006	3,8	-5,9	4,4	0,3	7,4	4,9	-0,5	0,5	-0,6	0,4	0,7	
2007	3,2	-3,0	3,5	-1,0	6,3	4,1	-0,3	0,3	-0,7	0,4	0,6	
2008 CNAE-1993	-0,5	-4,4	-0,4	-0,7	-10,9	1,8	-0,2	0,2	0,0	-1,4	1,6	
2009	-6,7	-4,8	-6,7	-13,3	-23,2	-2,3	0,1	-0,1	-1,1	-2,1	3,2	
2010	-2,0	-0,3	-2,1	-5,6	-12,6	0,1	0,1	-0,1	-0,5	-1,1	1,5	
2011	-1,6	-3,9	-1,5	-1,7	-15,0	0,2	-0,1	0,1	0,0	-1,2	1,3	
2012	-4,3	-1,6	-4,4	-4,6	-17,3	-3,0	0,1	-0,1	-0,1	-1,0	1,0	
2013	-2,8	-0,9	-2,9	-5,2	-11,4	-1,7	0,1	-0,1	-0,3	-0,6	0,8	
2014	1,2	-0,1	1,3	1,0	-3,5	1,7	-0,1	0,1	0,0	-0,3	0,4	
2015	3,0	0,1	3,1	4,3	8,1	2,6	-0,1	0,1	0,2	0,3	-0,3	
2016	2,7	5,1	2,6	1,6	0,0	2,9	0,1	-0,1	-0,1	-0,2	0,2	
2015												
	I Trim.	3,0	-11,3	3,7	6,2	12,6	2,6	-0,7	0,7	0,4	0,5	
	II Trim.	3,0	0,1	3,1	6,4	11,6	1,9	-0,1	0,1	0,5	-0,8	
	III Trim.	3,1	6,5	3,0	3,8	5,9	2,6	0,1	-0,1	0,1	0,2	
	IV Trim.	3,0	7,0	2,8	1,0	2,7	3,2	0,2	-0,2	-0,3	0,0	
2016												
	I Trim.	3,3	8,4	3,1	1,7	-2,7	3,8	0,2	-0,2	-0,2	-0,4	
	II Trim.	2,4	2,7	2,4	-0,4	-1,4	3,2	0,0	0,0	-0,4	0,6	
	III Trim.	2,7	4,8	2,6	0,5	2,3	3,0	0,1	-0,1	-0,3	0,0	
	IV Trim.	2,3	4,7	2,2	4,7	2,0	1,7	0,1	-0,1	0,3	0,0	
2017												
	I Trim.	2,3	9,0	2,0	3,6	4,8	1,4	0,3	-0,3	0,2	-0,6	

(*) Los datos 2002/2013 corresponden a la serie revisada incorporando la nueva base poblacional de la EPA actualizada con las nuevas estimaciones de población y hogares derivadas del Censo de Población y Viviendas de 2011, en sustitución de la basada en el Censo 2001.

FUENTE:INE. EPA
A-INF TRIM3.5.OCUSEAC

Gráfico 13.- Ocupados según sector de actividad

Valores absolutos en miles

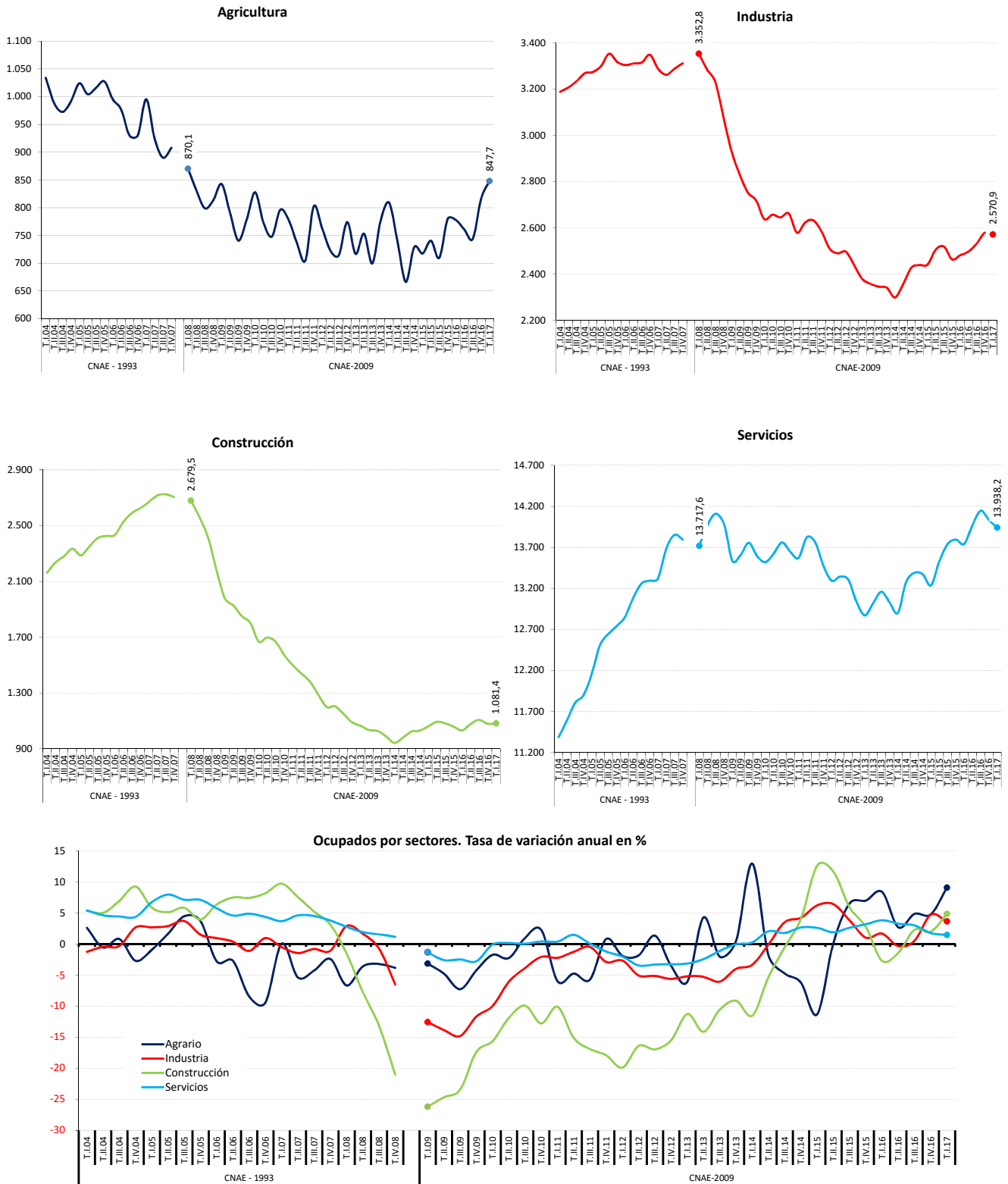

FUENTE: INE. EPA
A-INF TRIM\3.5.OCUSEAC

3.6.- OCUPADOS SEGÚN SECCIONES DE ACTIVIDAD (*)

CNAE 2009

	2013		2014		2015		2016		Año 2017					
	MEDIA ANUAL		MEDIA ANUAL		MEDIA ANUAL		MEDIA ANUAL		I trimestre					
	Valores absolutos (miles)	Distribuc. Porcentual	Valores absolutos (miles)	Distribuc. Porcentual	Valores absolutos (miles)	Distribuc. Porcentual	Valores absolutos (miles)	Distribuc. Porcentual	Valores absolutos (miles)	Distribuc. Porcentual	Variaciones sobre trimestre anterior		Variaciones anuales	
											Miles	%	Miles	%
A Agricultura, ganadería, silvicultura y pesca	736,6	4,30	735,9	4,24	736,8	4,12	774,5	4,22	847,7	4,60	31,0	3,80	70,3	9,04
B Industrias extractivas	29,9	0,17	31,5	0,18	33,6	0,19	30,5	0,17	35,7	0,19	4,7	15,16	5,8	19,40
C Industria manufacturera	2.118,7	12,36	2.141,4	12,35	2.225,0	12,45	2.284,2	12,45	2.321,3	12,59	-10,5	-0,45	77,7	3,46
D Suministro de energía eléctrica, gas, vapor y aire acondicionado	78,7	0,46	93,8	0,54	92,3	0,52	83,6	0,46	87,2	0,47	2,6	3,07	2,5	2,95
E Suministro de agua, actividades de saneamiento, gestión de residuos y descontaminación	128,2	0,75	113,3	0,65	131,5	0,74	123,9	0,68	126,7	0,69	-4,9	-3,72	3,6	2,92
F Construcción	1.029,5	6,01	993,5	5,73	1.073,7	6,01	1.073,9	5,85	1.081,4	5,86	2,1	0,19	49,7	4,82
G Comercio al por mayor y al por menor; reparación de vehículos de motor y motocicletas	2.846,6	16,61	2.866,8	16,53	2.921,4	16,35	2.968,9	16,19	2.976,1	16,14	-41,8	-1,39	74,4	2,56
H Transporte y almacenamiento	831,7	4,85	852,8	4,92	870,5	4,87	932,1	5,08	936,2	5,08	-3,9	-0,41	24,9	2,73
I Hostelería	1.332,6	7,78	1.403,8	8,09	1.505,2	8,42	1.604,1	8,75	1.485,9	8,06	-80,8	-5,16	-18,0	-1,20
J Información y comunicaciones	522,9	3,05	515,6	2,97	530,2	2,97	545,6	2,97	555,4	3,01	-5,5	-0,98	-2,1	-0,38
K Actividades financieras y de seguros	454,1	2,65	452,7	2,61	454,1	2,54	457,9	2,50	448,8	2,43	-18,7	-4,00	-12,5	-2,71
L Actividades inmobiliarias	92,1	0,54	99,5	0,57	104,2	0,58	114,2	0,62	125,5	0,68	6,9	5,82	14,9	13,47
M Actividades profesionales, científicas y técnicas	836,6	4,88	851,4	4,91	890,7	4,99	924,4	5,04	960,4	5,21	9,6	1,01	64,4	7,19
N Actividades administrativas y servicios auxiliares	882,8	5,15	899,4	5,19	927,9	5,19	940,0	5,12	941,8	5,11	17,5	1,89	-0,3	-0,03
O Administración Pública y defensa; Seguridad social obligatoria	1.277,4	7,45	1.308,8	7,55	1.325,2	7,42	1.266,4	6,90	1.257,3	6,82	-10,9	-0,86	-13,6	-1,07
P Educación	1.163,6	6,79	1.151,9	6,64	1.182,3	6,62	1.267,8	6,91	1.297,4	7,04	29,4	2,32	3,3	0,26
Q Actividades sanitarias y de servicios sociales	1.365,6	7,97	1.416,5	8,17	1.442,1	8,07	1.510,7	8,24	1.521,4	8,25	14,4	0,96	52,9	3,60
R Actividades artísticas, recreativas y de entretenimiento	315,7	1,84	350,3	2,02	365,2	2,04	376,8	2,05	366,5	1,99	-2,7	-0,73	0,3	0,08
S Otros servicios	419,6	2,45	405,5	2,34	424,3	2,38	434,6	2,37	432,6	2,35	-6,7	-1,53	-0,1	-0,02
T Actividades de los hogares como empleadores de personal doméstico y como productores de bienes y servicios para uso propio	669,8	3,91	657,0	3,79	627,8	3,51	624,1	3,40	629,5	3,41	-0,6	-0,10	9,7	1,57
U Actividades de organizaciones y organismos extraterritoriales	6,6	0,04	3,1	0,02	2,4	0,01	3,5	0,02	3,4	0,02	-1,2	-26,09	0,8	30,77
TOTAL	17.139,0	100,00	17.344,2	100,00	17.866,1	100,00	18.341,6	100,00	18.438,3	100,00	-69,8	-0,38	408,7	2,27

(*) Los datos 2002/2013 corresponden a la serie revisada incorporando la nueva base poblacional de la EPA actualizada con las nuevas estimaciones de población y hogares derivadas del Censo de Población y Viviendas de 2011, en sustitución de la basada en el Censo 2001.

FUENTE: INE. EPA
A-INF TRIM3.6.EMPSEC

3.7.- OCUPADOS POR SITUACIÓN PROFESIONAL (*)

PERIODO	TOTAL	ASALARIADOS					NO ASALARIADOS				
		TOTAL	Sector privado	Sector público			TOTAL(1)	Empleadores	Empresarios sin asal.ar.o trab.indep.	Miembros de cooperativas	Ayudas familiares
				TOTAL	Admone. Públicas	Empresas públicas					
Valores absolutos en miles											
1998	13.904,2	10.737,9	8.409,8	2.328,2	2.094,9	233,3	3.166,3	730,4	1.942,1	87,2	384,0
1999	14.689,8	11.560,9	9.203,2	2.357,7	2.133,8	224,0	3.129,0	795,0	1.873,6	96,3	344,6
2000	15.505,9	12.378,1	9.936,7	2.441,5	2.209,0	232,5	3.127,8	799,9	1.896,0	91,5	324,4
2001	16.146,3	12.949,4	10.443,7	2.505,7	2.306,3	199,5	3.196,9	849,1	1.932,4	93,2	302,7
2002	16.790,1	13.633,9	11.014,6	2.619,3	2.421,3	198,1	3.156,2	875,0	1.886,7	89,1	283,0
2003	17.475,6	14.301,3	11.565,3	2.736,0	2.533,4	202,6	3.174,3	925,4	1.860,3	94,5	273,2
2004	18.142,3	14.879,9	12.038,7	2.841,2	2.634,6	206,6	3.262,4	964,5	1.934,3	85,6	259,4
2005	19.207,0	15.723,9	12.806,8	2.917,1	2.764,7	152,4	3.483,1	977,2	2.090,4	82,3	307,1
2006	19.939,1	16.390,6	13.459,1	2.931,5	2.759,1	172,5	3.548,5	1.069,6	2.102,9	91,4	266,9
2007	20.579,9	16.968,1	13.998,4	2.969,7	2.810,2	159,5	3.611,9	1.114,6	2.187,9	79,0	221,2
2008	20.469,7	16.861,2	13.854,6	3.006,7	2.859,8	146,9	3.608,4	1.164,8	2.155,8	66,0	209,8
2009	19.106,9	15.881,1	12.762,2	3.119,0	2.968,9	150,1	3.225,7	1.070,5	1.937,9	33,3	173,4
2010	18.724,5	15.592,3	12.382,7	3.209,6	3.061,2	148,4	3.132,2	1.030,1	1.907,8	32,4	152,7
2011	18.421,4	15.394,2	12.117,2	3.277,0	3.119,8	157,2	3.019,5	949,8	1.899,4	32,5	137,8
2012	17.632,7	14.573,4	11.461,1	3.112,4	2.955,9	156,5	3.051,0	915,1	1.985,1	28,0	122,9
2013	17.139,0	14.069,1	11.131,8	2.937,3	2.771,9	165,5	3.060,7	872,0	2.050,8	23,4	114,7
2014	17.344,2	14.285,8	11.360,0	2.925,8	2.774,7	151,1	3.051,0	877,3	2.046,5	24,5	102,8
2015	17.866,1	14.773,5	11.798,5	2.975,0	2.826,0	149,1	3.087,5	888,3	2.076,2	22,7	100,4
2016	18.341,6	15.228,2	12.227,4	3.000,8	2.841,2	159,7	3.107,1	909,4	2.083,7	26,3	87,7
2015											
I Trim.	17.454,8	14.393,9	11.437,2	2.956,7	2.809,6	147,1	3.055,0	854,2	2.081,5	21,5	97,8
II Trim.	17.866,5	14.762,3	11.806,0	2.956,3	2.810,4	145,9	3.099,2	890,7	2.073,4	23,0	112,1
III Trim.	18.048,7	14.948,9	11.962,5	2.986,4	2.837,0	149,4	3.094,4	885,5	2.083,9	22,2	102,8
IV Trim.	18.094,2	14.988,8	11.988,1	3.000,7	2.846,8	153,9	3.101,2	922,6	2.065,8	24,0	88,8
2016											
I Trim.	18.029,6	14.935,1	11.916,9	3.018,3	2.858,6	159,7	3.090,3	899,1	2.072,5	27,2	91,5
II Trim.	18.301,0	15.187,8	12.192,7	2.995,0	2.836,0	159,0	3.106,0	914,8	2.086,6	24,3	80,3
III Trim.	18.527,5	15.404,6	12.400,7	3.003,9	2.847,9	156,0	3.116,9	918,2	2.077,4	28,8	92,5
IV Trim.	18.508,1	15.385,4	12.399,3	2.986,1	2.822,2	163,9	3.115,2	905,5	2.098,2	24,9	86,6
2017											
I Trim.	18.438,3	15.340,8	12.366,9	2.973,8	2.817,5	156,3	3.091,4	928,4	2.052,4	21,0	89,6
Variaciones con respecto al trimestre anterior en miles											
2016											
I Trim.	-64,6	-53,7	-71,2	17,6	11,8	5,8	-10,9	-23,5	6,7	3,2	2,7
II Trim.	271,4	252,7	275,8	-23,3	-22,6	-0,7	15,7	15,7	14,1	-2,9	-11,2
III Trim.	226,5	216,8	208,0	8,9	11,9	-3,0	10,9	3,4	-9,2	4,5	12,2
IV Trim.	-19,4	-19,2	-1,4	-17,8	-25,7	7,9	-1,7	-12,7	20,8	-3,9	-5,9
2017											
I Trim.	-69,8	-44,6	-32,4	-12,3	-4,7	-7,6	-23,8	22,9	-45,8	-3,9	3,0
Variaciones con respecto al trimestre anterior en porcentaje											
2016											
I Trim.	-0,4	-0,4	-0,6	0,6	0,4	3,8	-0,4	-2,5	0,3	13,3	3,0
II Trim.	1,5	1,7	2,3	-0,8	-0,8	-0,4	0,5	1,7	0,7	-10,7	-12,2
III Trim.	1,2	1,4	1,7	0,3	0,4	-1,9	0,4	0,4	-0,4	18,5	15,2
IV Trim.	-0,1	-0,1	0,0	-0,6	-0,9	5,1	-0,1	-1,4	1,0	-13,5	-6,4
2017											
I Trim.	-0,4	-0,3	-0,3	-0,4	-0,2	-4,6	-0,8	2,5	-2,2	-15,7	3,5
Variaciones con respecto a igual periodo del año anterior en miles											
2003	685,5	667,4	550,7	116,7	112,2	4,5	18,1	50,4	-26,4	5,4	-9,8
2004	666,7	578,5	473,4	105,2	101,2	3,9	88,1	39,2	74,0	-13,8	-8,9
2005	1.064,8	844,0	768,2	75,9	130,1	-54,2	220,7	12,7	156,2	-3,3	47,8
2006	732,1	666,7	652,2	14,5	-5,6	20,1	65,4	92,4	12,5	9,1	-40,3
2007	640,8	577,5	539,4	38,1	51,1	-13,0	63,3	45,0	85,0	-12,4	-45,6
2008	-110,3	-106,8	-143,8	37,0	49,6	-12,6	-3,4	50,1	-32,1	-13,0	-11,5
2009	-1.362,8	-980,1	-1.092,4	112,3	109,1	3,2	-382,7	-94,3	-217,9	-32,7	-36,4
2010	-382,4	-288,8	-379,5	90,6	92,3	-1,7	-93,6	-40,4	-30,2	-0,9	-20,6
2011	-303,0	-198,2	-265,5	67,4	58,6	8,8	-112,7	-80,3	-8,4	0,1	-14,9
2012	-788,7	-820,8	-656,1	-164,7	-164,0	-0,7	31,6	-34,7	85,7	-4,5	-15,0
2013	-493,7	-504,3	-329,3	-175,0	-184,0	8,9	9,7	-43,2	65,7	-4,7	-8,2
2014	205,2	216,7	228,3	-11,5	2,8	-14,4	-9,7	5,3	-4,3	1,1	-11,9
2015	521,9	487,7	438,4	49,2	51,3	-2,0	36,4	11,0	29,6	-1,8	-2,4
2016	475,5	454,8	429,0	25,8	15,2	10,6	19,6	21,2	7,5	3,6	-12,7
2015											
I Trim.	504,2	464,4	428,3	36,2	46,8	-10,6	40,7	0,3	44,5	-4,6	0,5
II Trim.	513,5	444,8	418,0	26,8	30,4	-3,6	72,5	33,7	27,8	2,2	8,8
III Trim.	544,7	535,8	474,9	60,8	57,9	2,9	9,2	-19,8	43,3	-4,1	-10,2
IV Trim.	525,1	505,7	432,6	73,2	69,9	3,3	23,3	29,7	3,0	-0,7	-8,7
2016											
I Trim.	574,8	541,2	479,7	61,6	49,0	12,6	35,3	44,9	-9,0	5,7	-6,3
II Trim.	434,5	425,5	386,7	38,7	25,6	13,1	6,8	24,1	13,2	1,3	-31,8
III Trim.	478,8	455,7	438,2	17,5	10,9	6,6	22,5	32,7	-6,5	6,6	-10,3
IV Trim.	413,9	396,6	411,2	-14,6	-24,6	10,0	14,0	-17,1	32,4	0,9	-2,2
2017											
I Trim.	408,7	405,7	450,0	-44,5	-41,1	-3,4	1,1	29,3	-20,1	-6,2	-1,9
Variaciones con respecto a igual periodo del año anterior en porcentajes											
2003	4,1	4,9	5,0	4,5	4,6	2,3	0,6	5,8	-1,4	6,1	-3,5
2004	3,8	4,0	4,1	3,8	4,0	1,9	2,8	4,2	4,0	-9,4	-5,1
2005	5,9	5,7	6,4	2,7	4,9	-26,2	6,8	1,3	8,1	-3,9	18,4
2006	3,8	4,2	5,1	0,5	-0,2	13,2	1,9	9,5	0,6	11,1	-13,1
2007	3,2	3,5	4,0	1,3	1,9	-7,5	1,8	4,2	4,0	-13,6	-17,1
2008	-0,5	-0,6	-1,0	1,2	1,8	-7,9	-0,1	4,5	-1,5	-16,4	-5,2
2009	-6,7	-5,8	-7,9	3,7	3,8	2,2	-10,6	-8,1	-10,1	-49,5	-17,4
2010	-2,0	-1,8	-3,0	2,9	3,1	-1,1	-2,9	-3,8	-1,6	-2,7	-11,9
2011	-1,6	-1,3	-2,1	2,1	1,9	6,0	-3,6	-7,8	-0,4	0,2	-9,8
2012	-4,3	-5,3	-5,4	-5,0	-5,3	-0,5	1,0	-3,6	4,5	-13,8	-10,8
2013	-2,8	-3,5	-2,9	-5,6	-6,2	5,7	0,3	-4,7	3,3	-16,6	-6,7
2014	1,2	1,5	2,1	-0,4	0,1	-8,7	-0,3	0,6	-0,2	4,8	-10,4
2015	3,0	3,4	3,9	1,7	1,8	-1,3	1,2	1,3	1,4	-7,4	-2,3
2016	2,7	3,1	3,6	0,9	0,5	7,1	0,6	2,4	0,4	16,0	-12,6
2015											
I Trim.	3,0	3,3	3,9	1,2	1,7	-6,7	1,4	0,0	2,2	-17,6	0,5
II Trim.	3,0	3,1	3,7	0,9	1,1	-2,4	2,4	3,9	1,4	10,6	8,5
III Trim.	3,1	3,7	4,1	2,1	2,1	2,0	0,3	-2,2	2,1	-15,6	-9,0
IV Trim.	3,0	3,5	3,7	2,5	2,5	2,2	0,8	3,3	0,1	-2,8	-8,9
2016											
I Trim.	3,3	3,8	4,2	2,1	1,7	8,6	1,2	5,3	-0,4	26,5	-6,4
II Trim.	2,4	2,9	3,3	1,3	0,9	9,0	0,2	2,7	0,6	5,7	-28,4
III Trim.	2,7	3,0	3,7	0,6	0,4	4,4	0,7	3,7	-0,3	29,7	-10,0
IV Trim.	2,3	2,6	3,4	-0,5	-0,9	6,5	0,5	-1,9	1,6	3,8	-2,5
2017											
I Trim.	2,3	2,7	3,8	-1,5	-1,4	-2,1	0,0	3,3	-1,0	-22,8	-2,1

(1) La suma no coincide con el total al incluir éste los no clasificables.

(*) Los datos 2002/2013 corresponden a la serie revisada incorporando la nueva base poblacional de la EPA actualizada con las nuevas estimaciones de población y hogares derivadas del Censo de Población y Viviendas de 2011, en sustitución de la basada en el Censo 2001.

FUENTE: INE. EPA
A-INF TRIM(3.7).OCUSPR

Gráfico 14. Ocupados según situación profesional

Valores absolutos en miles

Asalariados

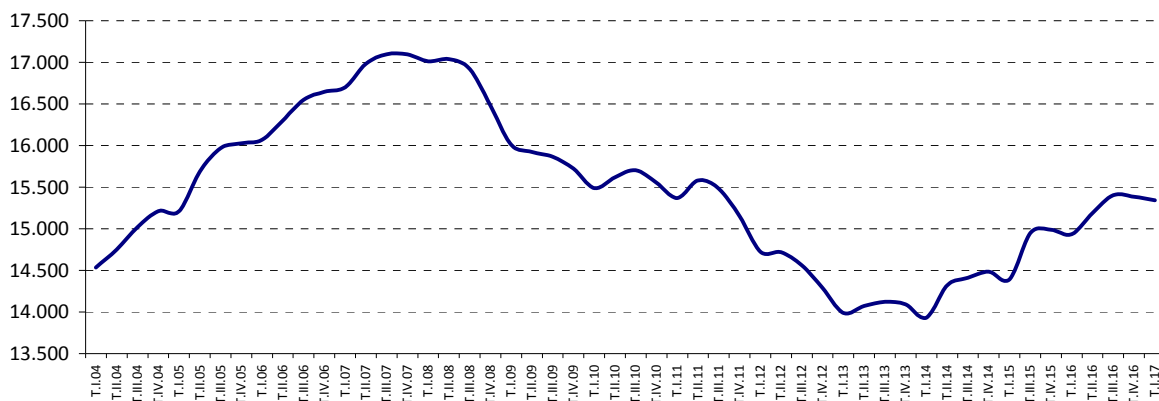

No asalariados

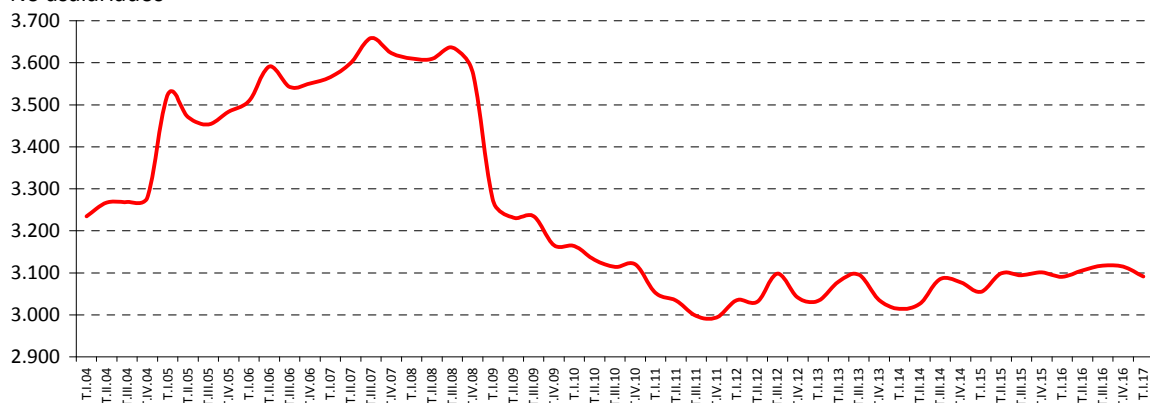

Tasas de variación anual en %

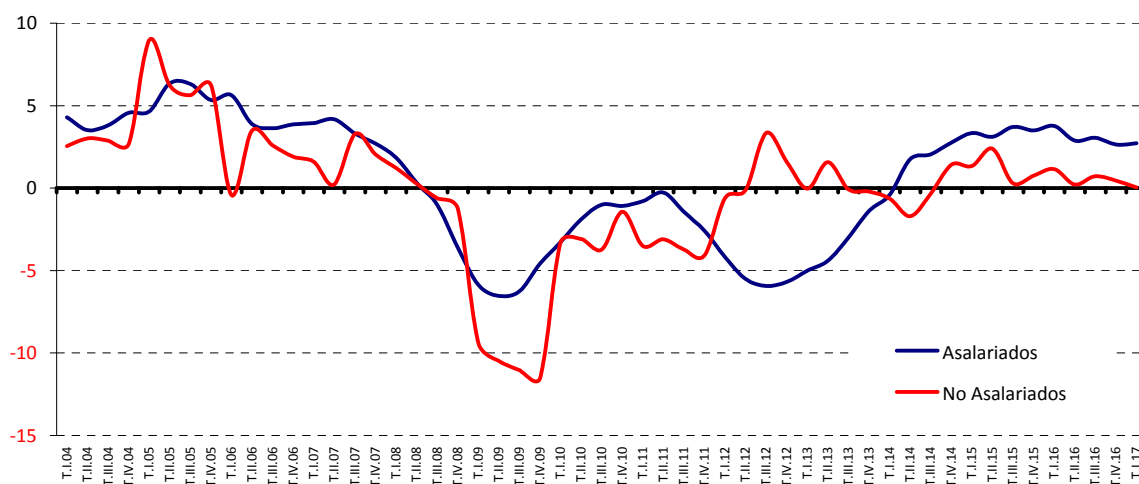

FUENTE: INE. EPA
A-INF TRIM\3.7.OCUSIPR

Gráfico 14.1.- Asalariados en el Sector Público

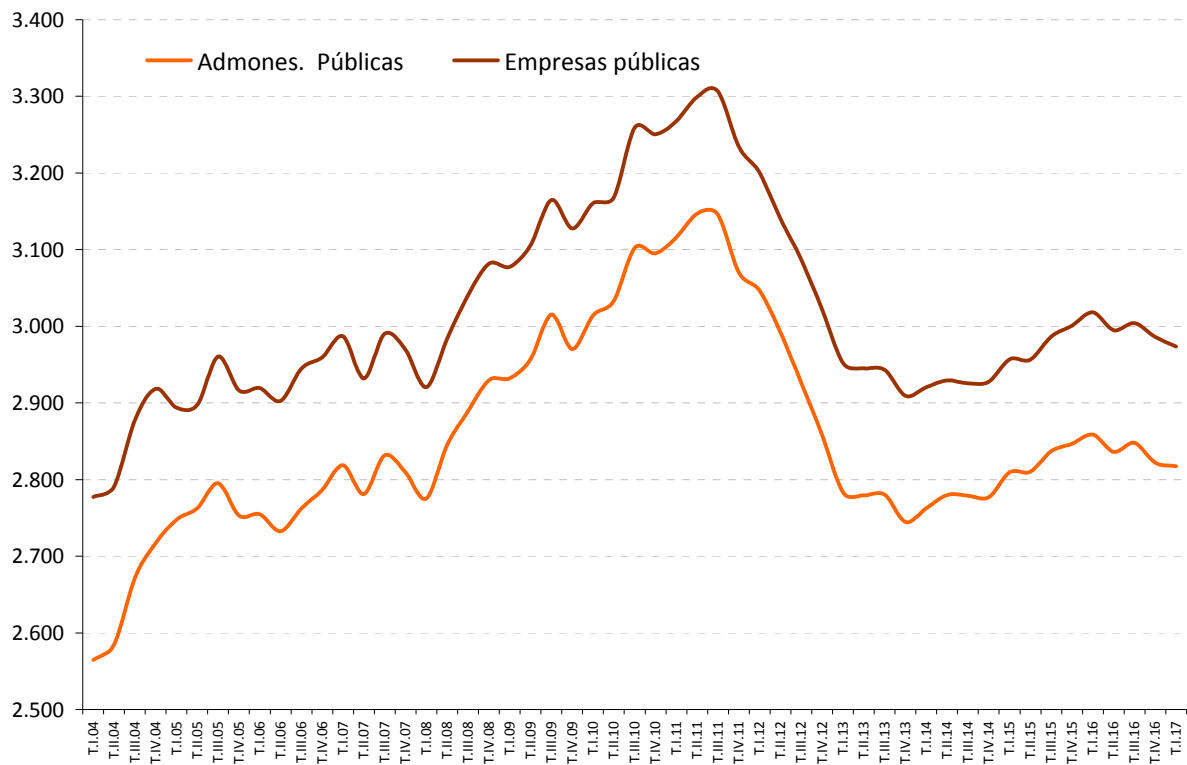

FUENTE: INE. EPA
A-INF TRIM\3.7.OCUSIPR

Gráfico 14.2.- No Asalariados por situación profesional

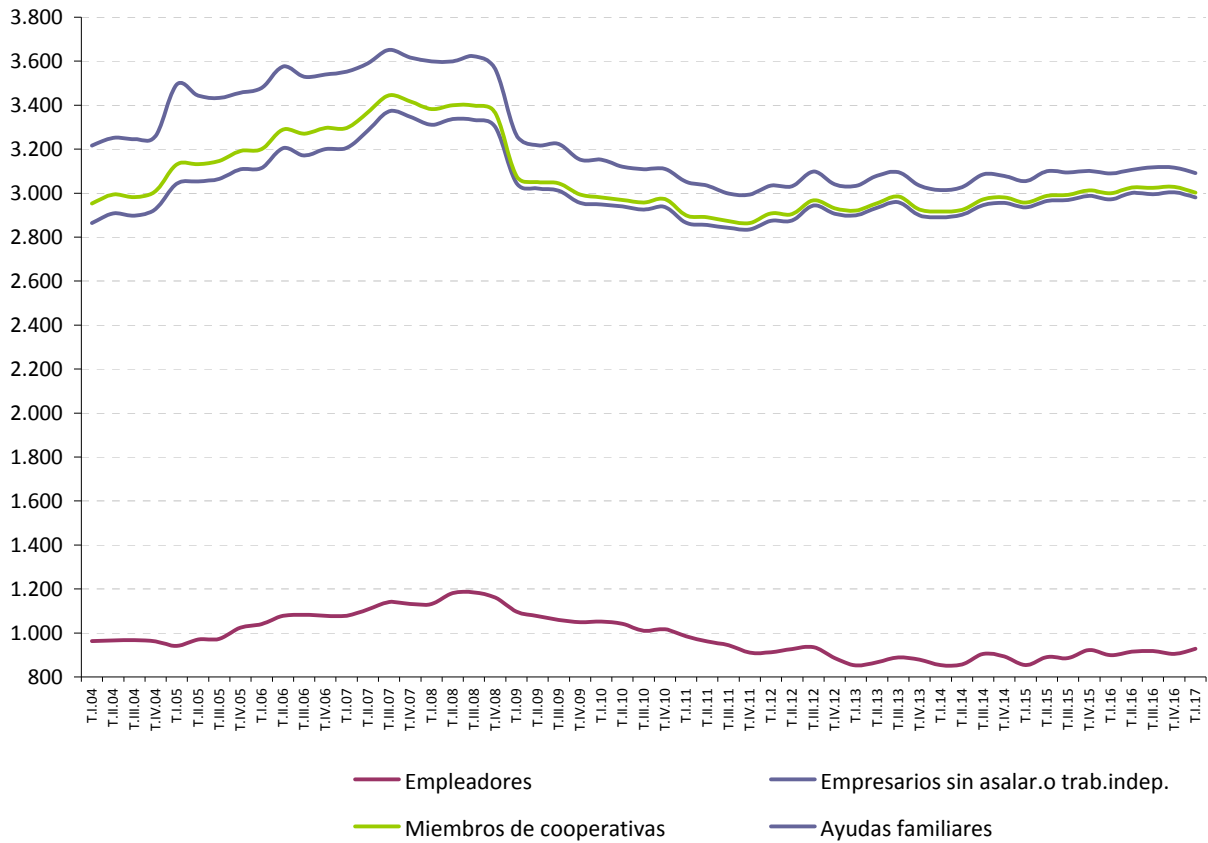

FUENTE: INE. EPA
A-INF TRIM\3.7.OCUSIPR

3.8.- AFILIADOS A LA SEGURIDAD SOCIAL SEGÚN DEPENDENCIA LABORAL

Último día del mes

PERIODO	TOTAL		CUENTA AJENA		CUENTA PROPIA		Trabajadores Extranjeros		
	TOTAL	No agrario	TOTAL	No agrario	TOTAL	No agrario	TOTAL	Agrario	No agrario
Valores absolutos en miles									
1998	13.591,1	12.238,5	10.751,7	9.846,4	2.839,4	2.392,1	--	--	--
1999	14.344,9	12.999,5	11.432,7	10.529,8	2.912,3	2.469,7	335,0	43,0	292,0
2000	15.062,9	13.731,6	12.103,9	11.203,2	2.959,0	2.528,4	402,7	48,4	354,3
2001	15.649,9	14.332,4	12.659,1	11.751,1	2.990,8	2.581,0	557,1	68,2	488,8
2002	16.126,3	14.815,9	13.101,1	12.181,6	3.025,2	2.634,3	766,5	94,0	672,5
2003	16.613,5	15.287,0	13.514,1	12.573,4	3.099,4	2.713,6	924,8	116,6	808,2
2004	17.081,8	15.798,7	13.884,3	12.981,6	3.197,5	2.817,1	1.048,2	116,7	931,5
2005	17.835,4	16.589,9	14.510,8	13.637,0	3.324,6	2.952,9	1.461,1	143,1	1.318,1
2006	18.596,4	17.393,5	15.173,5	14.330,0	3.422,9	3.063,5	1.822,4	154,1	1.668,3
2007	19.152,3	17.963,4	15.668,7	14.828,9	3.486,6	3.134,5	1.975,6	150,4	1.825,2
2008	19.005,6	17.801,0	15.519,3	14.651,5	3.486,2	3.149,5	2.052,4	183,8	1.868,6
2009	17.916,8	16.643,2	14.599,2	13.635,2	3.317,6	3.008,1	1.878,0	233,9	1.644,1
2010	17.581,9	16.332,1	14.351,3	13.398,6	3.230,6	2.933,6	1.840,8	248,7	1.592,1
2011	17.326,3	16.137,4	14.139,1	13.238,4	3.187,2	2.899,0	1.783,9	246,1	1.537,7
2012	16.738,5	15.554,4	13.649,0	12.747,7	3.089,6	2.807,7	1.693,3	235,0	1.458,8
2013	16.227,7	15.126,1	13.186,4	12.362,8	3.041,3	2.763,3	1.588,7	192,4	1.396,5
2014	16.491,7	15.386,2	13.382,3	12.555,1	3.109,3	2.831,1	1.554,9	187,2	1.371,4
2015	17.017,3	15.906,2	13.848,8	13.015,8	3.168,5	2.890,4	1.607,9	192,7	1.418,9
2016	17.518,4	16.396,3	14.318,3	13.475,5	3.200,1	2.920,8	1.688,2	199,5	1.488,8
2016									
Abr	17.536,7	16.400,4	14.333,7	13.476,6	3.202,9	2.923,8	1.701,0	216,2	1.484,9
May	17.598,9	16.459,1	14.385,4	13.524,7	3.213,5	2.934,5	1.729,9	217,5	1.512,3
Jun	17.569,1	16.461,6	14.348,7	13.520,9	3.220,3	2.940,7	1.722,3	189,5	1.532,8
Jul	17.805,7	16.713,2	14.586,5	13.773,6	3.219,2	2.939,6	1.738,8	177,9	1.560,9
Ago	17.452,4	16.371,2	14.251,8	13.449,6	3.200,6	2.921,6	1.701,7	174,3	1.527,4
Sep	17.603,3	16.467,9	14.401,0	13.544,7	3.202,3	2.923,2	1.714,7	202,9	1.511,8
Oct	17.666,2	16.548,4	14.456,6	13.618,6	3.209,5	2.929,8	1.696,9	195,1	1.501,8
Nov	17.734,1	16.608,0	14.527,1	13.680,8	3.207,0	2.927,2	1.695,7	200,4	1.495,3
Dic	17.741,9	16.569,1	14.536,0	13.642,7	3.205,9	2.926,4	1.695,6	215,5	1.480,1
2017									
Ene	17.603,8	16.455,0	14.414,4	13.544,6	3.189,5	2.910,4	1.678,9	210,1	1.468,8
Feb	17.728,9	16.599,3	14.530,4	13.679,9	3.198,5	2.919,4	1.704,1	208,1	1.496,0
Mar	17.852,8	16.716,4	14.643,3	13.785,8	3.209,5	2.930,6	1.741,1	215,1	1.526,0
Abr	18.184,0	17.019,5	14.949,8	14.064,8	3.234,2	2.954,7			
Variaciones con respecto al mes anterior en miles									
2016									
Abr	272,7	250,4	256,1	234,1	16,5	16,2	53,9	13,0	40,9
May	62,2	58,8	51,7	48,1	10,6	10,7	28,8	1,4	27,5
Jun	-29,8	2,5	-36,7	-3,8	6,8	6,2	-7,6	-28,0	20,5
Jul	236,6	251,5	237,8	252,7	-1,1	-1,1	16,5	-11,6	28,1
Ago	-353,3	-342,0	-334,7	-324,0	-18,6	-18,0	-37,1	-3,7	-33,5
Sep	150,9	96,8	149,2	95,2	1,7	1,6	13,1	28,7	-15,6
Oct	62,9	80,4	55,6	73,9	7,3	6,5	-17,8	-7,8	-10,0
Nov	67,9	59,7	70,5	62,2	-2,5	-2,5	-1,2	5,3	-6,5
Dic	7,8	-39,0	8,9	-38,1	-1,1	-0,9	-0,1	15,1	-15,1
2017									
Ene	-138,1	-114,1	-121,6	-98,1	-16,4	-16,0	-16,7	-5,4	-11,3
Feb	125,1	144,3	116,0	135,3	9,0	9,0	25,2	-2,0	27,2
Mar	123,9	117,1	112,9	105,9	11,0	11,2	37,0	7,0	30,0
Abr	331,2	303,1	306,5	279,0	24,7	24,1			
Variaciones con respecto a igual periodo del año anterior en miles									
2002	476,4	483,5	442,0	430,5	34,4	53,3	209,4	25,8	183,6
2003	487,2	471,2	413,0	391,8	74,3	79,4	158,3	22,6	135,7
2004	468,3	511,6	370,1	408,1	98,1	103,5	123,4	0,1	123,3
2005	753,6	791,2	626,6	655,4	127,1	135,8	412,9	26,3	386,6
2006	760,9	803,6	662,6	693,0	98,3	110,6	361,3	11,0	350,3
2007	556,0	569,9	495,2	498,9	60,8	71,0	153,2	-3,7	156,9
2008	-146,8	-162,4	-149,4	-177,5	2,6	15,1	76,8	33,4	43,4
2009	-1.088,8	-1.157,8	-920,1	-1.016,2	-168,7	-141,5	-174,4	50,2	-224,6
2010	-334,9	-311,1	-248,0	-236,6	-87,0	-74,5	-37,2	14,8	-52,0
2011	-255,6	-194,8	-212,2	-160,3	-43,4	-34,6	-57,0	-2,6	-54,4
2012	-587,8	-581,9	-490,1	-490,6	-97,7	-91,3	-90,5	-11,2	-77,9
2013	-510,9	-429,3	-462,6	-384,9	-48,3	-44,4	-104,7	-42,6	-61,3
2014	264,0	260,1	196,0	192,3	68,0	67,8	-33,8	-5,1	-27,2
2015	525,6	520,0	466,5	460,7	59,2	59,3	53,0	5,5	47,5
2016	501,1	490,2	469,5	459,8	31,6	30,4	80,4	6,7	69,9
2016									
Abr	555,9	547,6	520,9	513,7	34,9	33,8	87,7	10,9	76,8
May	350,6	361,8	323,8	335,5	26,9	26,3	58,8	0,7	58,1
Jun	494,1	483,5	467,4	457,4	26,6	26,1	79,2	7,6	71,5
Jul	677,8	657,9	642,9	624,2	34,9	33,7	104,1	8,3	95,8
Ago	469,1	459,7	441,8	433,4	27,3	26,3	79,4	2,4	77,0
Sep	530,7	517,2	504,4	491,6	26,3	25,6	83,7	5,4	78,3
Oct	457,1	446,1	428,8	419,1	27,5	27,0	69,0	12,9	56,1
Nov	525,3	540,1	497,9	514,0	27,5	26,2	76,8	5,9	70,9
Dic	561,3	534,1	533,9	507,9	27,5	26,2	89,3	20,9	68,4
2017									
Ene	491,6	475,5	465,5	449,3	26,1	26,2	76,0	7,7	68,3
Feb	592,2	571,5	564,3	543,6	28,0	27,9	92,3	9,6	82,8
Mar	588,9	566,4	565,7	543,4	23,1	23,0	94,0	12,0	82,0
Abr	647,3	619,1	616,1	588,3	31,3	30,9			
Variaciones con respecto a igual periodo del año anterior en porcentajes									
2002	3,0	3,4	3,5	3,7	1,1	2,1	37,6	37,8	37,6
2003	3,0	3,2	3,2	3,2	2,5	3,0	20,7	24,1	20,2
2004	2,8	3,3	2,7	3,2	3,2	3,8	13,3	0,1	15,3
2005	4,4	5,0	4,5	5,0	4,0	4,8	39,4	22,6	41,5
2006	4,3	4,8	4,6	5,1	3,0	3,7	24,7	7,7	26,6
2007	3,0	3,3	3,3	3,5	1,8	2,3	8,4	-2,4	9,4
2008	-0,8	-0,9	-1,0	-1,2	0,1	0,5	3,9	22,2	2,4
2009	-5,7	-6,5	-5,9	-6,9	-4,8	-4,5	-8,5	27,3	-12,0
2010	-1,9	-1,9	-1,7	-1,7	-2,6	-2,5	-2,0	6,3	-3,2
2011	-1,5	-1,2	-1,5	-1,2	-1,3	-1,2	-3,1	-1,0	-3,4
2012	-3,4	-3,6	-3,5	-3,7	-3,1	-3,2	-5,1	-4,5	-5,1
2013	-3,1	-2,8	-3,4	-3,0	-1,6	-1,6	-6,2	-18,1	-4,2
2014	1,6	1,7	1,5	1,6	2,2	2,5	-2,1	-2,7	-1,9
2015	3,2	3,4	3,5	3,7	1,9	2,1	3,4	2,9	3,5
2016	2,9	3,1	3,4	3,5	1,0	1,1	5,0	3,5	4,9
2016									
Abr	3,3	3,5	3,8	4,0	1,1	1,2	5,4	5,3	5,5
May	2,0	2,2	2,3	2,5	0,8	0,9	3,5	0,3	4,0
Jun	2,9	3,0	3,4	3,5	0,8	0,9	4,8	4,2	4,9
Jul	4,0	4,1	4,6	4,7	1,1	1,2	6,4	4,9	6,5
Ago	2,8	2,9	3,2	3,3	0,9	0,9	4,9	1,4	5,3
Sep	3,1	3,2	3,6	3,8	0,8	0,9	5,1	2,8	5,5
Oct	2,7	2,8	3,1	3,2	0,9	0,9	4,2	7,1	3,9
Nov	3,1	3,4	3,5	3,9	0,9	0,9	4,7	3,0	5,0
Dic	3,3	3,3	3,8	3,9	0,9	0,9	5,6	10,7	4,8
2017									
Ene	2,9	3,0	3,3	3,4	0,8	0,9	4,7	3,8	4,9
Feb	3,5	3,6	4,0	4,1	0,9	1,0	5,7	4,8	5,9
Mar	3,4	3,5	4,0	4,1	0,7	0,8	5,7	5,9	5,7
Abr	3,7	3,8	4,3	4,4	1,0	1,1			

[1] A partir del 1 de enero de 2008, los trabajadores por cuenta propia del Régimen Especial Agrario pasan a integrarse en el Régimen Especial de Trabajadores por Cuenta Propia o Autónomos, de acuerdo a lo establecido en la Ley 18/2

3.9.- ASALARIADOS SEGÚN DURACIÓN DEL CONTRATO Y SEXO (*)

PERIODO	TOTAL			INDEFINIDO			TEMPORAL		
	Total	Varones	Mujeres	Total	Varones	Mujeres	Total	Varones	Mujeres
Valores absolutos en miles									
1998	10.737,9	6.834,8	3.903,2	7.183,0	4.634,2	2.548,8	3.540,6	2.191,2	1.349,5
1999	11.560,9	7.244,6	4.316,2	7.761,6	4.954,7	2.807,0	3.799,3	2.290,0	1.509,3
2000	12.378,1	7.643,9	4.734,2	8.394,7	5.279,5	3.115,1	3.983,5	2.364,4	1.619,1
2001	12.949,4	7.931,7	5.017,7	8.782,9	5.504,3	3.278,5	4.166,6	2.427,4	1.739,2
2002	13.633,9	8.206,9	5.427,0	9.269,1	5.732,8	3.536,3	4.364,8	2.474,1	1.890,7
2003	14.301,3	8.513,3	5.788,0	9.736,1	5.948,2	3.788,0	4.565,2	2.565,1	2.000,1
2004	14.879,9	8.744,3	6.135,5	10.040,4	6.059,6	3.980,9	4.839,4	2.684,7	2.154,7
2005	15.723,9	9.109,9	6.614,0	10.474,2	6.212,9	4.261,3	5.249,7	2.897,1	2.352,6
2006	16.390,6	9.373,5	7.017,1	10.825,3	6.375,4	4.449,9	5.565,3	2.998,1	2.567,2
2007	16.968,1	9.591,9	7.376,2	11.613,9	6.666,3	4.947,7	5.354,2	2.925,6	2.428,5
2008	16.861,2	9.339,9	7.521,4	11.954,8	6.780,7	5.174,1	4.906,5	2.559,2	2.347,3
2009	15.881,1	8.565,8	7.315,4	11.877,7	6.548,5	5.329,2	4.003,4	2.017,3	1.986,2
2010	15.592,3	8.312,7	7.279,6	11.734,9	6.351,8	5.383,0	3.857,5	1.961,0	1.896,6
2011	15.394,2	8.136,0	7.258,2	11.524,9	6.186,8	5.338,0	3.869,3	1.949,2	1.920,2
2012	14.573,4	7.574,4	6.999,0	11.162,0	5.906,7	5.255,3	3.411,5	1.667,8	1.743,7
2013	14.069,1	7.273,8	6.795,4	10.813,6	5.658,7	5.155,0	3.255,5	1.615,1	1.640,4
2014	14.285,8	7.411,0	6.874,8	10.857,1	5.668,1	5.189,0	3.428,7	1.742,9	1.685,8
2015	14.773,5	7.708,3	7.065,2	11.059,3	5.777,0	5.282,3	3.714,2	1.931,3	1.782,9
2016	15.228,2	7.951,3	7.276,9	11.260,3	5.904,7	5.355,6	3.968,0	2.046,6	1.921,4
2015									
I Trim.	14.393,9	7.487,1	6.906,8	10.997,3	5.729,9	5.267,4	3.396,6	1.757,2	1.639,4
II Trim.	14.762,3	7.708,4	7.053,9	11.058,0	5.778,3	5.279,7	3.704,2	1.930,1	1.774,2
III Trim.	14.948,9	7.839,4	7.109,5	11.039,2	5.795,4	5.243,8	3.909,7	2.044,1	1.865,7
IV Trim.	14.988,8	7.798,4	7.190,4	11.142,8	5.804,4	5.338,2	3.846,2	1.993,9	1.852,3
2016									
I Trim.	14.935,1	7.797,8	7.137,3	11.194,9	5.856,8	5.338,2	3.740,2	1.941,0	1.799,2
II Trim.	15.187,8	7.923,5	7.264,3	11.281,3	5.923,1	5.358,3	3.906,4	2.000,4	1.906,0
III Trim.	15.404,6	8.056,5	7.348,1	11.252,3	5.904,6	5.347,7	4.152,3	2.151,9	2.000,5
IV Trim.	15.385,4	8.027,5	7.357,9	11.312,5	5.934,3	5.378,2	4.072,9	2.093,2	1.979,8
2017									
I Trim.	15.340,8	7.992,7	7.348,1	11.390,5	5.996,8	5.393,7	3.950,3	1.995,9	1.954,4
Variaciones con respecto al trimestre anterior en miles									
2016									
I Trim.	-53,7	-0,6	-53,1	52,1	52,4	0,0	-106,0	-52,9	-53,1
II Trim.	252,7	125,7	127,0	86,4	66,3	20,1	166,2	59,4	106,8
III Trim.	216,8	133,0	83,8	-29,0	-18,5	-10,6	245,9	151,5	94,5
IV Trim.	-19,2	-29,0	9,8	60,2	29,7	30,5	-79,4	-58,7	-20,7
2017									
I Trim.	-44,6	-34,8	-9,8	78,0	62,5	15,5	-122,6	-97,3	-25,4
Variaciones con respecto al trimestre anterior en porcentaje									
2016									
I Trim.	-0,4	0,0	-0,7	0,5	0,9	0,0	-2,8	-2,7	-2,9
II Trim.	1,7	1,6	1,8	0,8	1,1	0,4	4,4	3,1	5,9
III Trim.	1,4	1,7	1,2	-0,3	-0,3	-0,2	6,3	7,6	5,0
IV Trim.	-0,1	-0,4	0,1	0,5	0,5	0,6	-1,9	-2,7	-1,0
2017									
I Trim.	-0,3	-0,4	-0,1	0,7	1,1	0,3	-3,0	-4,6	-1,3
Variaciones con respecto a igual periodo del año anterior en miles									
2003	667,4	306,4	361,0	467,0	215,4	251,7	200,4	91,1	109,4
2004	578,5	231,1	347,5	304,3	111,4	192,9	274,2	119,6	154,6
2005	844,0	365,6	478,5	433,8	153,3	280,5	410,3	212,4	198,0
2006	666,7	263,5	403,2	351,1	162,5	188,6	315,5	101,0	214,6
2007	577,5	218,4	359,1	788,6	290,9	497,8	-211,1	-72,4	-138,7
2008	-106,8	-252,0	145,2	340,9	114,4	226,4	-447,7	-366,5	-81,2
2009	-980,1	-774,1	-206,0	-77,1	-232,2	155,1	-903,1	-541,9	-361,1
2010	-288,8	-253,0	-35,8	-142,9	-196,8	53,8	-145,9	-56,3	-89,6
2011	-198,2	-176,7	-21,4	-210,0	-164,9	-45,0	11,8	-11,8	23,6
2012	-820,8	-561,6	-259,3	-362,9	-280,1	-82,8	-457,9	-281,4	-176,5
2013	-504,3	-300,7	-203,6	-348,3	-248,0	-100,3	-156,0	-52,7	-103,3
2014	216,7	137,2	79,5	43,5	9,4	34,1	173,2	127,8	45,4
2015	487,7	297,4	190,3	202,2	108,9	93,3	285,5	188,5	97,1
2016	454,8	243,0	211,8	200,9	127,7	73,3	253,8	115,3	138,5
2015									
I Trim.	464,4	326,9	137,5	289,7	164,7	125,0	174,7	162,2	12,5
II Trim.	444,8	271,4	173,4	170,2	88,0	82,2	274,5	183,3	91,3
III Trim.	535,8	294,0	241,7	178,1	89,3	88,8	357,6	204,8	152,9
IV Trim.	505,7	297,1	208,7	170,8	93,5	77,1	335,1	203,5	131,6
2016									
I Trim.	541,2	310,7	230,5	197,6	126,9	70,8	343,6	183,8	159,8
II Trim.	425,5	215,1	210,4	223,3	144,8	78,6	202,2	70,3	131,8
III Trim.	455,7	217,1	238,6	213,1	109,2	103,9	242,6	107,8	134,8
IV Trim.	396,6	229,1	167,5	169,7	129,9	40,0	226,7	99,3	127,5
2017									
I Trim.	405,7	194,9	210,8	195,6	140,0	55,5	210,1	54,9	155,2
Variaciones con respecto a igual periodo del año anterior en porcentajes									
2003	4,9	3,7	6,7	5,0	3,8	7,1	4,6	3,7	5,8
2004	4,0	2,7	6,0	3,1	1,9	5,1	6,0	4,7	7,7
2005	5,7	4,2	7,8	4,3	2,5	7,0	8,5	7,9	9,2
2006	4,2	2,9	6,1	3,4	2,6	4,4	6,0	3,5	9,1
2007	3,5	2,3	5,1	7,3	4,6	11,2	-3,8	-2,4	-5,4
2008	-0,6	-2,6	2,0	2,9	1,7	4,6	-8,4	-12,5	-3,3
2009	-5,8	-8,3	-2,7	-0,6	-3,4	3,0	-18,4	-21,2	-15,4
2010	-1,8	-3,0	-0,5	-1,2	-3,0	1,0	-3,6	-2,8	-4,5
2011	-1,3	-2,1	-0,3	-1,8	-2,6	-0,8	0,3	-0,6	1,2
2012	-5,3	-6,9	-3,6	-3,1	-4,5	-1,6	-11,8	-14,4	-9,2
2013	-3,5	-4,0	-2,9	-3,1	-4,2	-1,9	-4,6	-3,2	-5,9
2014	1,5	1,9	1,2	0,4	0,2	0,7	5,3	7,9	2,8
2015	3,4	4,0	2,8	1,9	1,9	1,8	8,3	10,8	5,8
2016	3,1	3,2	3,0	1,8	2,2	1,4	6,8	6,0	7,8
2015									
I Trim.	3,3	4,6	2,0	2,7	3,0	2,4	5,4	10,2	0,8
II Trim.	3,1	3,6	2,5	1,6	1,5	1,6	8,0	10,5	5,4
III Trim.	3,7	3,9	3,5	1,6	1,6	1,7	10,1	11,1	8,9
IV Trim.	3,5	4,0	3,0	1,6	1,6	1,5	9,5	11,4	7,6
2016									
I Trim.	3,8	4,1	3,3	1,8	2,2	1,3	10,1	10,5	9,7
II Trim.	2,9	2,8	3,0	2,0	2,5	1,5	5,5	3,6	7,4
III Trim.	3,0	2,8	3,4	1,9	1,9	2,0	6,2	5,3	7,2
IV Trim.	2,6	2,9	2,3	1,5	2,2	0,7	5,9	5,0	6,9
2017									
I Trim.	2,7	2,5	3,0	1,7	2,4	1,0	5,6	2,8	8,6

(*) Los datos 2002/2013 corresponden a la serie revisada incorporando la nueva base poblacional de la EPA actualizada con las nuevas estimaciones de población y hogares derivadas del Censo de Población y Viviendas de 2011, en sustitución de la basada en el Censo 2001

FUENTE: INE. EPA
A-INF TRIM(3.9.ASDUCO

Gráfico 15.- Asalariados según duración del contrato

Valores absolutos en miles

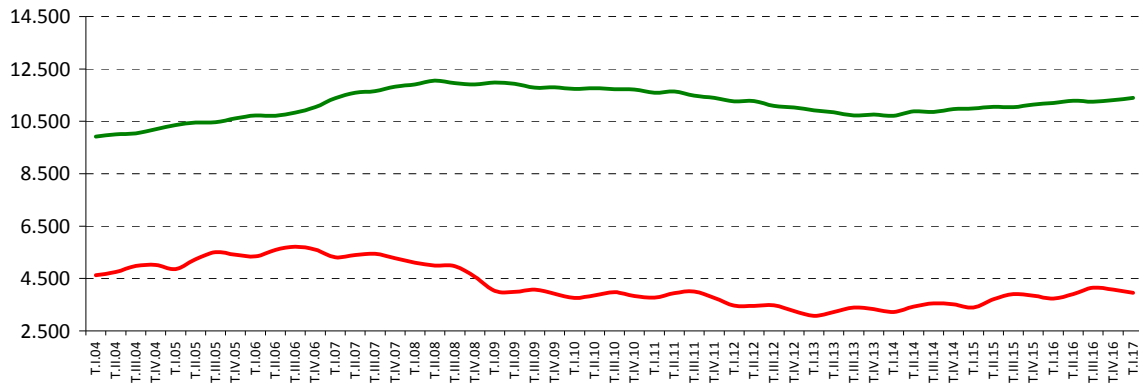

Tasas de variación anual en %

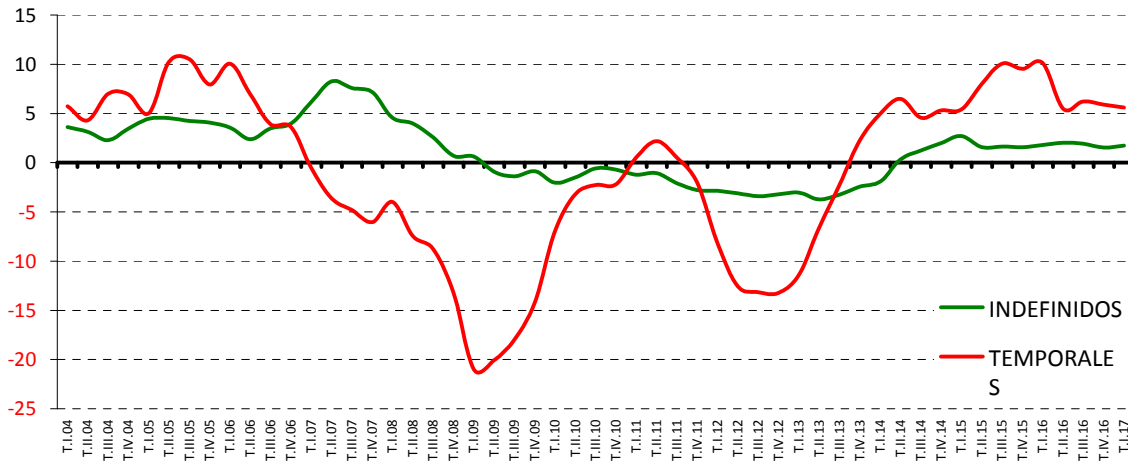

FUENTE: INE. EPA
A-INF TRIM\3.9.ASDUCO

3.10.- ASALARIADOS SEGÚN TIPO DE JORNADA Y SEXO (*)

PERIODO	TIEMPO COMPLETO			TIEMPO PARCIAL		
	Total	Varones	Mujeres	Total	Varones	Mujeres
Valores absolutos en miles						
1998	9.879,8	6.641,7	3.238,1	843,8	183,7	660,2
1999	10.624,4	7.051,6	3.572,8	936,5	193,1	743,4
2000	11.383,7	7.447,3	3.936,5	994,4	196,7	797,8
2001	11.896,3	7.726,0	4.170,3	1.053,1	205,8	847,4
2002	12.512,4	7.998,2	4.514,2	1.121,6	208,7	912,8
2003	13.099,2	8.298,3	4.800,8	1.202,2	215,0	987,2
2004	13.536,8	8.501,9	5.034,9	1.343,1	242,4	1.100,6
2005	13.822,2	8.740,8	5.081,4	1.901,7	369,2	1.532,5
2006	14.434,6	8.996,2	5.438,4	1.956,0	377,2	1.578,8
2007	14.956,9	9.225,6	5.731,3	2.011,2	366,4	1.644,9
2008	14.823,1	8.965,7	5.857,4	2.038,1	374,1	1.664,0
2009	13.806,0	8.160,2	5.645,7	2.075,2	405,5	1.669,7
2010	13.460,6	7.871,8	5.588,8	2.131,8	440,9	1.690,9
2011	13.193,1	7.647,7	5.545,4	2.201,1	488,4	1.712,8
2012	12.338,0	7.072,6	5.265,5	2.235,4	501,9	1.733,5
2013	11.677,2	6.677,9	4.999,3	2.391,9	595,8	1.796,1
2014	11.835,6	6.802,5	5.033,1	2.450,2	608,5	1.841,8
2015	12.271,8	7.062,6	5.209,2	2.501,7	645,7	1.856,0
2016	12.715,2	7.290,4	5.425,8	2.513,0	660,9	1.852,2
2015						
I Trim.	11.877,4	6.856,0	5.021,4	2.516,5	631,1	1.885,4
II Trim.	12.249,5	7.050,3	5.199,2	2.512,8	658,1	1.854,7
III Trim.	12.509,8	7.202,7	5.307,1	2.439,2	636,7	1.802,4
IV Trim.	12.450,4	7.141,4	5.309,0	2.538,4	656,9	1.881,5
2016						
I Trim.	12.408,8	7.126,1	5.286,6	2.526,4	671,7	1.854,7
II Trim.	12.659,4	7.255,9	5.403,5	2.528,4	667,6	1.860,8
III Trim.	12.964,9	7.414,1	5.550,8	2.439,7	642,3	1.797,4
IV Trim.	12.827,8	7.365,6	5.462,2	2.557,6	661,9	1.895,7
2017						
I Trim.	12.740,8	7.318,7	5.422,2	2.599,9	674,0	1.925,9
Variaciones con respecto al trimestre anterior en miles						
2016						
I Trim.	-41,6	-15,3	-22,4	-12,0	14,8	-26,8
II Trim.	250,6	129,8	116,9	2,0	-4,1	6,1
III Trim.	305,5	158,2	147,3	-88,7	-25,3	-63,4
IV Trim.	-137,1	-48,5	-88,6	117,9	19,6	98,3
2017						
I Trim.	-87,0	-46,9	-40,0	42,3	12,1	30,2
Variaciones con respecto al trimestre anterior en porcentaje						
2016						
I Trim.	-0,3	-0,2	-0,4	-0,5	2,3	-1,4
II Trim.	2,0	1,8	2,2	0,1	-0,6	0,3
III Trim.	2,4	2,2	2,7	-3,5	-3,8	-3,4
IV Trim.	-1,1	-0,7	-1,6	4,8	3,1	5,5
2017						
I Trim.	-0,7	-0,6	-0,7	1,7	1,8	1,6
Variaciones con respecto a igual periodo del año anterior en miles						
2003	586,8	300,1	286,6	80,6	6,3	74,4
2004	437,6	203,6	234,1	140,9	27,4	113,4
2005	285,4	238,9	46,6	558,7	126,8	431,9
2006	612,4	255,4	357,0	54,3	8,0	46,3
2007	522,3	229,4	292,9	55,2	-10,9	66,1
2008	-133,7	-259,9	126,1	26,9	7,8	19,1
2009	-1.017,2	-805,5	-211,7	37,1	31,4	5,7
2010	-345,4	-288,4	-56,9	56,6	35,4	21,2
2011	-267,5	-224,1	-43,4	69,4	47,5	22,0
2012	-855,0	-575,1	-279,9	34,2	13,5	20,7
2013	-660,8	-394,7	-266,2	156,6	94,0	62,6
2014	158,3	124,6	33,8	58,3	12,7	45,6
2015	436,2	260,1	176,1	51,5	37,2	14,3
2016	443,4	227,8	216,6	11,3	15,2	-3,9
2015						
I Trim.	368,1	283,7	84,4	96,3	43,2	53,1
II Trim.	462,1	261,2	200,9	-17,2	10,2	-27,4
III Trim.	433,8	244,9	188,8	102,1	49,1	52,9
IV Trim.	480,9	250,6	230,3	24,8	46,4	-21,6
2016						
I Trim.	531,4	270,1	265,2	9,9	40,6	-30,7
II Trim.	409,9	205,6	204,3	15,6	9,5	6,1
III Trim.	455,1	211,4	243,7	0,5	5,6	-5,0
IV Trim.	377,4	224,2	153,2	19,2	5,0	14,2
2017						
I Trim.	332,0	192,6	135,6	73,5	2,3	71,2
Variaciones con respecto a igual periodo del año anterior en porcentajes						
2003	4,7	3,8	6,3	7,2	3,0	8,1
2004	3,3	2,5	4,9	11,7	12,8	11,5
2005	2,1	2,8	0,9	41,6	52,3	39,2
2006	4,4	2,9	7,0	2,9	2,2	3,0
2007	3,6	2,5	5,4	2,8	-2,9	4,2
2008	-0,9	-2,8	2,2	1,3	2,1	1,2
2009	-6,9	-9,0	-3,6	1,8	8,4	0,3
2010	-2,5	-3,5	-1,0	2,7	8,7	1,3
2011	-2,0	-2,8	-0,8	3,3	10,8	1,3
2012	-6,5	-7,5	-5,0	1,6	2,8	1,2
2013	-5,4	-5,6	-5,1	7,0	18,7	3,6
2014	1,4	1,9	0,7	2,4	2,1	2,5
2015	3,7	3,8	3,5	2,1	6,1	0,8
2016	3,6	3,2	4,2	0,5	2,4	-0,2
2015						
I Trim.	3,2	4,3	1,7	4,0	7,3	2,9
II Trim.	3,9	3,8	4,0	-0,7	1,6	-1,5
III Trim.	3,6	3,5	3,7	4,4	8,4	3,0
IV Trim.	4,0	3,6	4,5	1,0	7,6	-1,1
2016						
I Trim.	4,5	3,9	5,3	0,4	6,4	-1,6
II Trim.	3,3	2,9	3,9	0,6	1,4	0,3
III Trim.	3,6	2,9	4,6	0,0	0,9	-0,3
IV Trim.	3,0	3,1	2,9	0,8	0,8	0,8
2017						
I Trim.	2,7	2,7	2,6	2,9	0,3	3,8

(*) Los datos 2002/2013 corresponden a la serie revisada incorporando la nueva base poblacional de la EPA actualizada con las nuevas estimaciones de población y hogares derivadas del Censo de Población y Viviendas de 2011, en sustitución de la basada en el Censo 2001.

FUENTE: INE. EPA
A-INF TRIM\3.10.ASTIJO

Gráfico 16.- Asalariados según tipo de jornada

Valores absolutos en miles

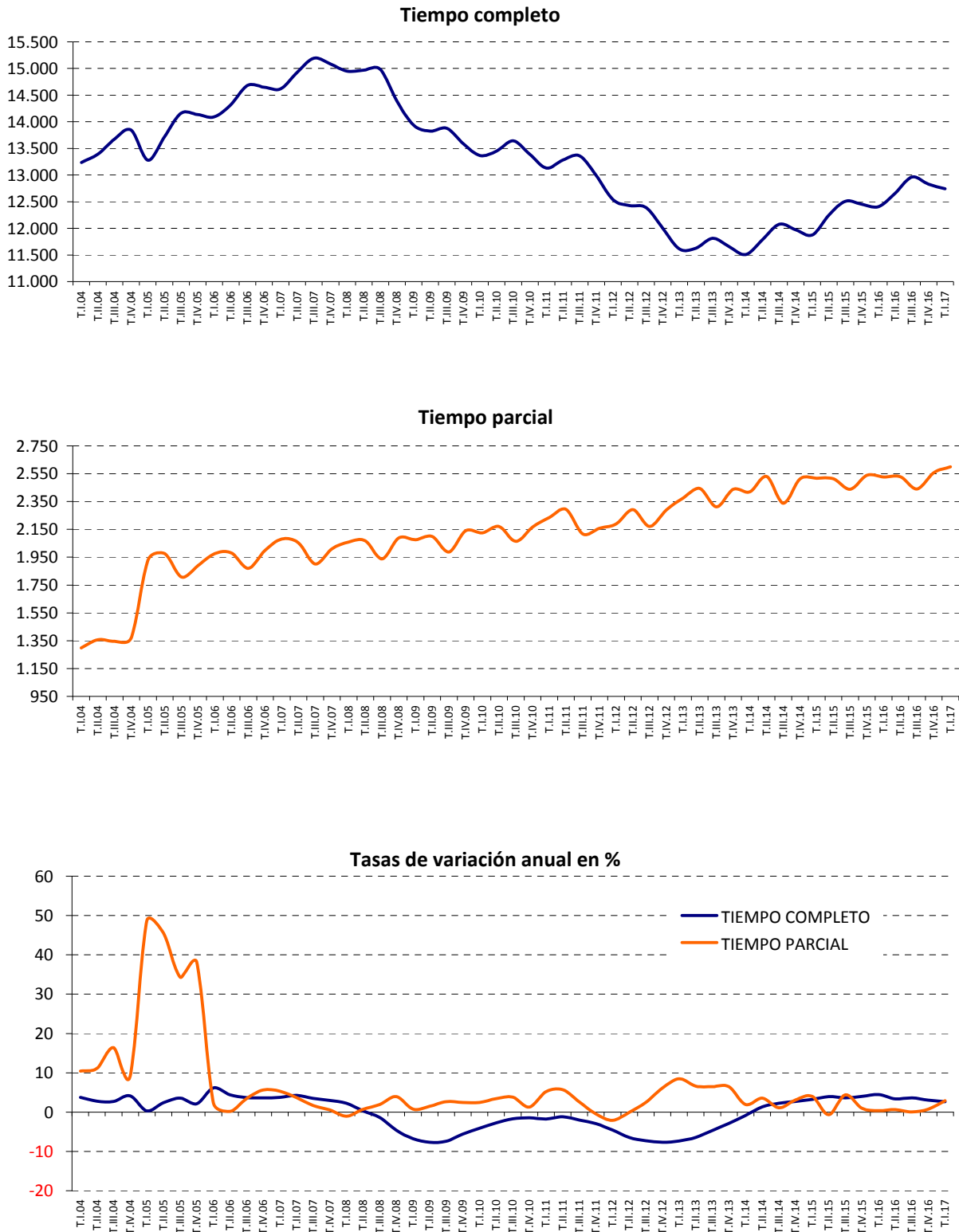

FUENTE: INE. EPA
A-INF TRIM\3.10.ASTIJO

3.11.- PROPORCIÓN DE ASALARIADOS SEGÚN DURACIÓN DEL CONTRATO Y TIPO DE JORNADA, POR SEXO.(*)

PERIODO	DURACIÓN DEL CONTRATO						TIPO DE JORNADA					
	INDEFINIDO			TEMPORAL			TIEMPO COMPLETO			TIEMPO PARCIAL		
	Total	Varones	Mujeres	Total	Varones	Mujeres	Total	Varones	Mujeres	Total	Varones	Mujeres
En porcentaje del total de asalariados de cada sexo												
1998	66,89	67,80	65,30	32,97	32,06	34,57	92,01	97,17	82,96	7,86	2,69	16,91
1999	67,14	68,39	65,03	32,86	31,61	34,97	91,90	97,33	82,78	8,10	2,67	17,22
2000	67,82	69,07	65,80	32,18	30,93	34,20	91,97	97,43	83,15	8,03	2,57	16,85
2001	67,82	69,40	65,34	32,18	30,60	34,66	91,87	97,41	83,11	8,13	2,59	16,89
2002	67,99	69,85	65,16	32,01	30,15	34,84	91,77	97,46	83,18	8,23	2,54	16,82
2003	68,08	69,87	65,44	31,92	30,13	34,56	91,59	97,47	82,94	8,41	2,53	17,06
2004	67,48	69,30	64,88	32,52	30,70	35,12	90,97	97,23	82,06	9,03	2,77	17,94
2005	66,61	68,20	64,43	33,39	31,80	35,57	87,91	95,95	76,83	12,09	4,05	23,17
2006	66,05	68,02	63,42	33,95	31,98	36,59	88,07	95,98	77,50	11,93	4,02	22,50
2007	68,45	69,50	67,08	31,55	30,50	32,92	88,15	96,18	77,70	11,85	3,82	22,30
2008	70,90	72,60	68,79	29,10	27,40	31,21	87,91	95,99	77,88	12,09	4,01	22,12
2009	74,79	76,45	72,85	25,21	23,55	27,15	86,93	95,27	77,18	13,07	4,73	22,82
2010	75,26	76,41	73,95	24,74	23,59	26,05	86,33	94,70	76,77	13,67	5,30	23,23
2011	74,87	76,04	73,54	25,13	23,96	26,46	85,70	94,00	76,40	14,30	6,00	23,60
2012	76,59	77,98	75,09	23,41	22,02	24,91	84,66	93,37	75,23	15,34	6,63	24,77
2013	76,86	77,80	75,86	23,14	22,20	24,14	83,00	91,81	73,57	17,00	8,19	26,43
2014	76,00	76,48	75,48	24,00	23,52	24,52	82,85	91,79	73,21	17,15	8,21	26,79
2015	74,86	74,94	74,77	25,14	25,06	25,24	83,07	91,62	73,73	16,93	8,38	26,27
2016	74,36	74,44	74,28	25,64	25,56	25,72	85,34	93,68	76,23	16,87	8,49	26,02
2015												
I Trim.	76,40	76,53	76,26	23,60	23,47	23,74	82,52	91,57	72,70	17,48	8,43	27,30
II Trim.	74,91	74,96	74,85	25,09	25,04	25,15	82,98	91,46	73,71	17,02	8,54	26,29
III Trim.	73,85	73,93	73,76	26,15	26,07	26,24	83,68	91,88	74,65	16,32	8,12	25,35
IV Trim.	74,34	74,43	74,24	25,66	25,57	25,76	83,06	91,58	73,83	16,94	8,42	26,17
2016												
I Trim.	74,96	75,11	74,79	25,04	24,89	25,21	83,08	91,39	74,07	16,92	8,61	25,99
II Trim.	74,28	74,75	73,76	25,72	25,25	26,24	83,35	91,57	74,38	16,65	8,43	25,62
III Trim.	73,05	73,29	72,78	26,95	26,71	27,22	84,16	92,03	75,54	15,84	7,97	24,46
IV Trim.	73,53	73,92	73,09	26,47	26,08	26,91	83,38	91,75	74,24	16,62	8,25	25,76
2017												
I Trim.	74,25	75,03	73,40	25,75	24,97	26,60	83,05	91,57	73,79	16,95	8,43	26,21
Variaciones con respecto al trimestre anterior en puntos porcentuales												
2016												
I Trim.	0,62	0,68	0,55	-0,62	-0,68	-0,55	0,02	-0,19	0,24	-0,02	0,19	-0,18
II Trim.	-0,68	-0,35	-1,03	0,68	0,35	1,03	0,27	0,19	0,31	-0,27	-0,19	-0,37
III Trim.	-1,23	-1,46	-0,99	1,23	1,46	0,99	0,81	0,45	1,16	-0,81	-0,45	-1,15
IV Trim.	0,48	0,63	0,32	-0,48	-0,63	-0,32	-0,79	-0,27	-1,30	0,79	0,27	1,30
2017												
I Trim.	0,72	1,10	0,31	-0,72	-1,10	-0,31	-0,32	-0,19	-0,45	0,32	0,19	0,45
Variaciones con respecto a igual periodo del año anterior en puntos porcentuales												
2003	0,09	0,02	0,28	-0,09	-0,02	-0,28	-0,18	0,02	-0,24	0,18	-0,02	0,24
2004	-0,60	-0,57	-0,56	0,60	0,57	0,56	-0,62	-0,25	-0,88	0,62	0,25	0,88
2005	-0,86	-1,10	-0,45	0,86	1,10	0,45	-3,07	-1,28	-5,23	3,07	1,28	5,23
2006	-0,57	-0,18	-1,01	0,57	0,18	1,01	0,16	0,03	0,67	-0,16	-0,03	-0,67
2007	2,40	1,48	3,66	-2,40	-1,48	-3,66	0,08	0,21	0,20	-0,08	-0,21	-0,20
2008	2,46	3,10	1,72	-2,46	-3,10	-1,72	-0,23	-0,19	0,18	0,23	0,19	-0,18
2009	3,89	3,85	4,06	-3,89	-3,85	-4,06	-0,98	-0,73	-0,70	0,98	0,73	0,70
2010	0,47	-0,04	1,10	-0,47	0,04	-1,10	-0,60	-0,57	-0,40	0,60	0,57	0,40
2011	-0,40	-0,37	-0,40	0,40	0,37	0,40	-0,63	-0,70	-0,37	0,63	0,70	0,37
2012	1,73	1,94	1,54	-1,73	-1,94	-1,54	-1,04	-0,62	-1,17	1,04	0,62	1,17
2013	0,27	-0,19	0,77	-0,27	0,19	-0,77	-1,66	-1,57	-1,66	1,66	1,57	1,66
2014	-0,86	-1,31	-0,38	0,86	1,31	0,38	-0,15	-0,02	-0,36	0,15	0,02	0,36
2015	-1,14	-1,54	-0,71	1,14	1,54	0,71	0,22	-0,17	0,52	-0,22	0,17	-0,52
2016	-0,50	-0,51	-0,48	0,50	0,51	0,48	2,27	2,06	2,50	-0,07	0,12	-0,25
2015												
I Trim.	-0,47	-1,19	0,30	0,47	1,19	-0,30	-0,11	-0,22	-0,23	0,11	0,22	0,23
II Trim.	-1,14	-1,55	-0,69	1,14	1,55	0,69	0,65	0,17	1,06	-0,65	-0,17	-1,06
III Trim.	-1,51	-1,70	-1,30	1,51	1,70	1,30	-0,10	-0,33	0,12	0,10	0,33	-0,12
IV Trim.	-1,42	-1,70	-1,11	1,42	1,70	1,11	0,42	-0,29	1,09	-0,42	0,28	-1,09
2016												
I Trim.	-1,45	-1,42	-1,47	1,45	1,42	1,47	0,57	-0,18	1,37	-0,57	0,18	-1,37
II Trim.	-0,63	-0,21	-1,09	0,63	0,21	1,09	0,37	0,11	0,68	-0,37	-0,11	-0,68
III Trim.	-0,80	-0,64	-0,98	0,80	0,64	0,98	0,48	0,15	0,89	-0,48	-0,15	-0,89
IV Trim.	-0,81	-0,51	-1,15	0,81	0,51	1,15	0,31	0,18	0,40	-0,31	-0,18	-0,40
2017												
I Trim.	-0,71	-0,08	-1,39	0,71	0,08	1,39	-0,03	0,18	-0,28	0,03	-0,18	0,28

(*) Los datos 2002/2013 corresponden a la serie revisada incorporando la nueva base poblacional de la EPA actualizada con las nuevas estimaciones de población y hogares derivadas del Censo de Población y Viviendas de 2011, en sustitución de la basada en el Censo 2001.

FUENTE: INE. EPA

A-INF TRIM\3.11.ASPOR

Gráfico 17.- Tasa de Temporalidad por sexos

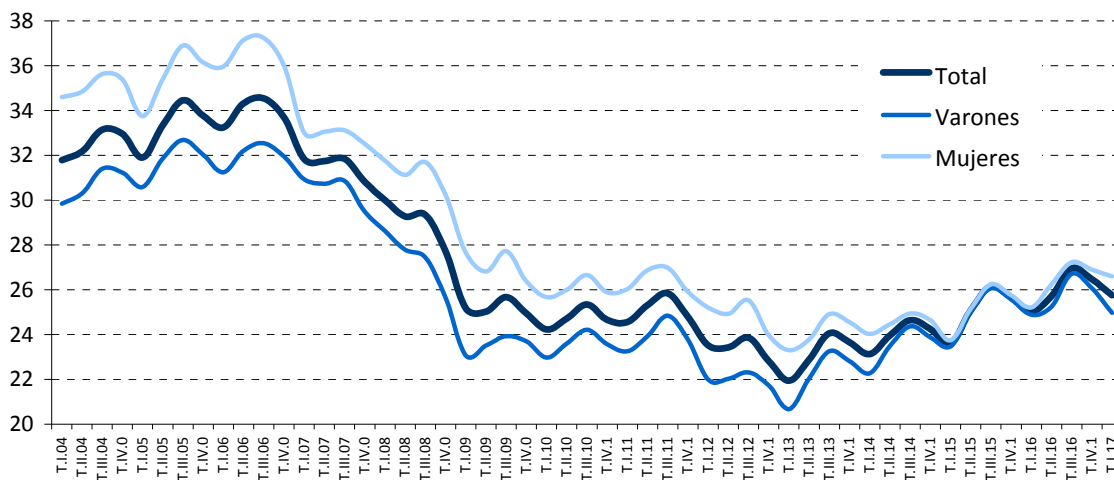

FUENTE: INE, EPA
A-INF TRIM\3.11.ASPOR

3.12.- EFECTIVOS LABORALES SEGÚN DURACIÓN DEL CONTRATO Y TIPO DE JORNADA

PERIODO	TOTAL	DURACIÓN DEL CONTRATO		TIPO DE JORNADA		DURACIÓN DEL CONTRATO		TIPO DE JORNADA	
		Indefinido	Temporal	Tiempo completo	Tiempo parcial	Indefinido	Temporal	Tiempo completo	Tiempo parcial
Valores del período									
En miles					En porcentaje del total de efectivos laborales				
1996	7.900,6	5.047,7	2.852,9	7.118,0	782,5	63,9	36,1	90,1	9,9
1997	8.300,7	5.209,9	3.090,8	7.368,9	931,7	62,8	37,2	88,8	11,2
1998	8.891,2	5.571,2	3.320,0	7.775,9	1.115,3	62,7	37,3	87,5	12,5
1999	9.486,9	5.997,1	3.489,8	8.287,1	1.199,9	63,2	36,8	87,4	12,6
2000	10.149,7	6.411,4	3.738,3	8.879,6	1.270,1	63,2	36,8	87,5	12,5
2001	10.665,0	6.858,4	3.806,7	9.279,8	1.385,1	64,3	35,7	87,0	13,0
2002	11.010,4	7.127,8	3.882,6	9.489,2	1.521,3	64,7	35,3	86,2	13,8
2003	11.347,8	7.397,2	3.950,6	9.719,4	1.628,4	65,2	34,8	85,7	14,3
2004	11.736,1	7.676,2	4.059,8	9.988,4	1.747,7	65,4	34,6	85,1	14,9
2005	12.338,0	8.021,6	4.316,3	10.439,6	1.898,4	65,0	35,0	84,6	15,4
2006	12.990,5	8.546,9	4.443,7	10.982,5	2.008,0	65,8	34,2	84,5	15,5
2007	13.607,5	9.226,5	4.381,0	11.420,9	2.186,6	67,8	32,2	83,9	16,1
2008	13.212,1	9.269,4	3.942,7	10.983,0	2.229,1	70,2	29,8	83,1	16,9
2009	12.192,6	9.023,8	3.168,8	9.921,0	2.271,6	74,0	26,0	81,4	18,6
2010	11.899,0	8.865,8	3.033,1	9.517,3	2.381,6	74,5	25,5	80,0	20,0
2011	11.663,0	8.788,7	2.874,3	9.205,3	2.457,7	75,4	24,6	78,9	21,1
2012	11.213,9	8.685,9	2.528,1	8.743,3	2.470,7	77,5	22,5	78,0	22,0
2010									
IV Trim.	11.821,1	8.868,9	2.952,1	9.372,3	2.448,8	75,0	25,0	79,3	20,7
2011									
I Trim.	11.742,9	8.800,6	2.942,4	9.247,4	2.495,5	74,9	25,1	78,7	21,3
II Trim.	11.746,6	8.763,3	2.983,3	9.318,3	2.428,3	74,6	25,4	79,3	20,7
III Trim.	11.660,4	8.782,3	2.878,1	9.235,0	2.425,4	75,3	24,7	79,2	20,8
IV Trim.	11.501,9	8.808,5	2.693,4	9.020,5	2.481,4	76,6	23,4	78,4	21,6
2012									
I Trim.	11.346,4	8.742,3	2.604,1	8.856,8	2.489,6	77,0	23,0	78,1	21,9
II Trim.	11.363,8	8.736,9	2.627,0	8.941,5	2.422,4	76,9	23,1	78,7	21,3
III Trim.	11.229,3	8.708,2	2.521,1	8.750,7	2.478,6	77,5	22,5	77,9	22,1
IV Trim.	10.916,2	8.556,0	2.360,2	8.424,1	2.492,1	78,4	21,6	77,2	22,8
Variaciones con respecto al trimestre anterior									
En miles					En puntos porcentuales				
2011									
IV Trim.	-158,5	26,2	-184,7	-214,5	56,0				
2012									
I Trim.	-155,5	-66,2	-89,3	-163,7	8,2				
II Trim.	17,4	-5,4	22,9	84,7	-67,2				
III Trim.	-134,5	-28,7	-105,9	-190,8	56,2				
IV Trim.	-313,1	-152,2	-160,9	-326,6	13,5				
Variaciones con respecto al trimestre anterior									
En porcentaje					En puntos porcentuales				
2011									
IV Trim.	-1,4	0,3	-6,4	-2,3	2,3	1,3	-1,3	-0,8	0,8
2012									
I Trim.	-1,4	-0,8	-3,3	-1,8	0,3	0,5	-0,5	-0,4	0,4
II Trim.	0,2	-0,1	0,9	1,0	-2,7	-0,2	0,2	0,6	-0,6
III Trim.	-1,2	-0,3	-4,0	-2,1	2,3	0,7	-0,7	-0,8	0,8
IV Trim.	-2,8	-1,7	-6,4	-3,7	0,5	0,8	-0,8	-0,8	0,8
Variaciones con respecto a igual periodo del año anterior									
En miles					En puntos porcentuales				
2000	662,8	414,3	248,5	592,5	70,1				
2001	515,4	447,0	68,3	400,2	115,0				
2002	345,4	269,4	76,0	209,4	136,2				
2003	337,4	269,4	68,0	230,2	107,1				
2004	388,2	279,0	109,2	269,0	119,3				
2005	601,9	345,4	256,5	451,2	150,7				
2006	652,6	525,2	127,4	542,9	109,7				
2007	617,0	679,7	-62,8	438,4	178,5				
2008	-395,4	42,9	-438,3	-437,9	42,6				
2009	-1.019,6	-245,6	-773,9	-1.062,0	42,5				
2010	-293,6	-158,0	-135,7	-403,7	110,0				
2011	-236,0	-77,2	-158,8	-312,0	76,0				
2012	-449,0	-102,8	-346,2	-462,0	13,0				
2010									
IV Trim.	-154,7	-82,4	-72,4	-261,5	106,7				
2011									
I Trim.	-118,2	-74,7	-43,5	-213,1	94,9				
II Trim.	-223,0	-52,2	-170,8	-329,7	106,7				
III Trim.	-283,6	-121,3	-162,2	-353,5	69,9				
IV Trim.	-319,2	-60,4	-258,7	-351,8	32,6				
2012									
I Trim.	-396,5	-58,3	-338,3	-390,6	-5,9				
II Trim.	-382,8	-26,4	-356,3	-376,8	-5,9				
III Trim.	-431,1	-74,1	-357,0	-484,3	53,2				
IV Trim.	-585,7	-252,5	-333,2	-596,4	10,7				
Variaciones con respecto a igual periodo del año anterior									
En porcentaje					En puntos porcentuales				
2000	7,0	6,9	7,1	7,1	5,8	0,0	0,0	0,1	-0,1
2001	5,1	7,0	1,8	4,5	9,1	1,1	-1,1	-0,5	0,5
2002	3,2	3,9	2,0	2,3	9,8	0,4	-0,4	-0,8	0,8
2003	3,1	3,8	1,8	2,4	7,0	0,4	-0,4	-0,5	0,5
2004	3,4	3,8	2,8	2,8	7,3	0,2	-0,2	-0,5	0,5
2005	5,1	4,5	6,3	4,5	8,6	-0,4	0,4	-0,5	0,5
2006	5,3	6,5	3,0	5,2	5,8	0,8	-0,8	-0,1	0,1
2007	4,7	8,0	-1,4	4,0	8,9	2,0	-2,0	-0,6	0,6
2008	-2,9	0,5	-10,0	-3,8	1,9	2,4	-2,4	-0,8	0,8
2009	-7,7	-2,6	-19,6	-9,7	1,9	3,9	-3,9	-1,8	1,8
2010	-2,4	-1,8	-4,3	-4,1	4,8	0,5	-0,5	-1,4	1,4
2011	-2,0	-0,9	-5,2	-3,3	3,2	0,8	-0,8	-1,1	1,1
2012	-3,9	-1,2	-12,0	-5,0	0,5	2,1	-2,1	-1,0	1,0
2010									
IV Trim.	-1,3	-0,9	-2,4	-2,7	4,6	0,3	-0,3	-1,2	1,2
2011									
I Trim.	-1,0	-0,8	-1,5	-2,3	4,0	0,1	-0,1	-1,0	1,0
II Trim.	-1,9	-0,6	-5,4	-3,4	4,6	1,0	-1,0	-1,3	1,3
III Trim.	-2,4	-1,4	-5,3	-3,7	3,0	0,8	-0,8	-1,1	1,1
IV Trim.	-2,7	-0,7	-8,8	-3,8	1,3	1,6	-1,6	-0,9	0,9
2012									
I Trim.	-3,4	-0,7	-11,5	-4,2	-0,2	2,1	-2,1	-0,7	0,7
II Trim.	-3,3	-0,3	-11,9	-4,0	-0,2	2,3	-2,3	-0,6	0,6
III Trim.	-3,7	-0,8	-12,4	-5,2	2,2	2,2	-2,2	-1,3	1,3
IV Trim.	-5,1	-2,9	-12,4	-6,6	0,4	1,8	-1,8	-1,3	1,3

3.13.- CONTRATOS REGISTRADOS SEGÚN DURACIÓN DEL CONTRATO Y TIPO DE JORNADA

PERIODO	TOTAL	DURACIÓN DEL CONTRATO		DURACIÓN DE LA JORNADA(1)		CONTRATOS INDEFINIDOS		CONTRATOS TEMPORALES		Tasa de contratación indefinida	Tasa de contratación a tiempo parcial (1)	
		Indefinidos	Temporales	Tiempo completo	Tiempo parcial	Tiempo completo	Tiempo parcial	Tiempo completo	Tiempo parcial			
Valores absolutos en unidades												
En porcentaje												
1998	11.663.279	970.964	10.692.315	9.296.186	2.367.093	823.554	147.410	8.472.632	2.219.683	8,3	20,3	
1999	13.235.327	1.218.264	12.017.063	10.758.882	2.476.445	1.020.657	197.607	9.801.847	2.215.216	9,2	18,7	
2000	13.828.919	1.208.414	12.620.505	11.265.107	2.563.812	970.673	237.741	10.346.142	2.274.363	8,7	18,5	
2001	14.056.484	1.304.807	12.752.397	11.301.131	2.755.353	985.840	318.247	10.315.291	2.437.106	9,3	19,6	
2002	14.179.248	1.282.960	12.896.288	11.220.497	2.958.751	946.550	336.410	10.273.947	2.622.341	9,0	20,9	
2003	14.668.063	1.269.768	13.398.295	11.544.439	3.123.624	923.119	346.649	10.621.330	2.776.965	8,7	21,3	
2004	16.350.784	1.419.718	14.931.066	12.629.622	3.721.162	1.034.217	385.501	11.595.405	3.335.661	8,7	22,8	
2005	17.164.965	1.542.838	15.622.127	13.134.254	4.030.711	1.125.094	417.744	12.009.160	3.612.967	9,0	23,5	
2006	18.526.772	1.777.245	16.349.527	14.171.600	4.355.172	1.612.291	564.954	12.559.309	3.790.218	11,8	23,5	
2007	18.622.108	2.220.384	16.401.724	14.155.336	4.466.772	1.610.587	609.797	12.544.749	3.856.975	11,9	24,0	
2008	16.601.237	1.902.605	14.698.632	12.349.602	4.251.635	1.337.506	565.099	11.012.096	3.686.536	11,5	25,6	
2009	14.021.837	1.312.414	12.709.423	10.068.924	3.952.913	859.629	452.785	9.209.295	3.500.128	9,4	28,2	
2010	14.417.150	1.228.214	13.188.936	10.170.234	4.246.916	777.266	450.948	9.392.968	3.795.968	8,5	29,5	
2011	14.433.232	1.110.163	13.323.069	9.979.645	4.453.587	685.802	424.361	9.293.843	4.029.226	7,7	30,9	
2012	14.240.991	1.432.976	12.808.015	9.257.875	4.983.116	769.615	663.361	8.488.260	4.319.755	10,1	35,0	
2013	14.792.614	1.134.949	13.657.665	9.545.348	5.247.266	625.560	509.389	8.919.788	4.737.877	7,7	35,5	
2014	16.727.089	1.350.331	15.376.758	10.802.276	5.924.813	761.993	588.338	10.040.283	5.336.475	8,1	35,4	
2015	18.576.280	1.509.165	17.067.115	11.965.034	6.611.246	866.917	642.248	11.098.117	5.968.998	8,1	35,6	
2016	19.978.954	1.713.262	18.265.692	12.791.521	7.187.433	986.858	726.404	11.804.663	6.461.029	8,6	36,0	
2015	(ENE/ABR)	5.476.901	508.270	4.968.631	3.589.391	1.887.510	298.157	3.291.234	1.677.397	9,3	34,5	
2016	(ENE/ABR)	5.825.019	561.598	5.263.421	3.798.876	2.026.143	333.025	3.465.851	1.797.570	9,6	34,8	
2017	(ENE/ABR)	6.423.369	631.110	5.792.259	4.244.720	2.178.649	376.452	3.868.268	1.923.991	9,8	33,9	
2016	Abr	1.541.729	145.896	1.395.833	981.881	559.848	84.195	897.686	498.147	9,5	36,3	
	May	1.748.449	145.760	1.602.689	1.113.587	634.862	83.437	62.323	1.030.150	8,3	36,3	
	Jun	1.920.340	148.395	1.771.945	1.216.183	704.157	86.479	61.916	1.129.704	642.241	7,7	36,7
	Jul	1.816.271	137.390	1.678.881	1.123.430	692.841	80.792	56.598	1.042.638	636.243	7,6	38,1
	Ago	1.451.789	105.129	1.346.660	934.720	517.069	62.899	42.230	871.821	474.839	7,2	35,6
	Sep	1.907.000	171.012	1.735.988	1.181.796	725.204	90.805	80.207	1.090.991	644.997	9,0	38,0
	Oct.	1.867.360	166.830	1.700.530	1.160.291	707.069	89.520	77.310	1.070.771	629.759	8,9	37,9
	Nov.	1.743.708	154.854	1.588.854	1.117.108	626.600	88.162	66.692	1.028.946	559.908	8,9	35,9
	Dic.	1.699.018	122.294	1.576.724	1.145.530	553.488	71.739	50.555	1.073.791	502.933	7,2	32,6
2017	Ene	1.633.592	150.162	1.483.430	1.132.589	501.003	93.401	1.039.188	444.242	9,2	30,7	
	Feb	1.452.528	151.072	1.301.456	961.710	490.818	91.245	59.827	870.465	430.991	10,4	33,8
	Mar	1.732.773	178.428	1.554.345	1.121.250	611.523	104.049	74.379	1.017.201	537.144	10,3	35,3
	Abr	1.604.476	151.448	1.453.028	1.029.171	575.305	87.757	63.691	941.414	511.614	9,4	35,9
Variaciones anuales en unidades												
2002	122.764	-21.127	143.891	-80.634	203.398	-39.290	18.163	-41.344	185.235			
2003	488.815	-13.192	502.007	323.942	164.873	-23.431	10.239	347.383	154.624			
2004	1.682.721	149.950	1.532.771	1.085.183	597.538	111.098	38.852	974.075	558.696			
2005	814.181	123.120	691.061	504.632	309.549	90.877	32.243	413.755	277.306			
2006	1.361.807	634.407	727.400	1.037.346	324.461	487.197	147.210	550.149	177.251			
2007	95.336	43.139	52.197	-16.264	111.600	-1.704	44.843	-14.560	66.757			
2008	-2.020.871	-317.779	-1.703.092	-1.805.734	-215.137	-273.081	-44.698	-1.532.653	-170.439			
2009	-2.579.400	-590.191	-1.989.209	-2.280.678	-298.722	-477.877	-112.314	-1.802.801	-186.408			
2010	395.313	-84.200	479.513	101.310	294.003	-82.363	-1.837	183.673	295.840			
2011	16.082	-118.051	134.133	-190.589	206.671	-91.464	-26.877	-99.125	233.258			
2012	-192.241	322.813	-515.054	-721.770	529.529	83.813	239.000	-805.583	290.529			
2013	551.623	-298.027	849.650	287.473	264.150	-144.055	-153.972	431.528	418.122			
2014	1.934.475	215.382	1.719.093	1.256.928	677.547	136.433	78.949	1.120.495	598.598			
2015	1.849.191	158.834	1.690.357	1.162.758	686.433	104.924	53.910	1.057.834	632.523			
2016	1.402.674	204.097	1.198.577	826.487	576.187	119.941	84.156	706.546	492.031			
2016	(ENE/ABR)	348.118	53.328	294.790	209.485	138.633	34.868	18.460	174.617	120.173		
2017	(ENE/ABR)	598.350	69.512	528.838	445.844	152.506	43.427	26.085	402.417	126.421		
2016	Abr	101.348	22.437	78.911	54.525	46.823	14.616	7.821	39.909	39.002		
	May	175.156	21.155	154.001	99.239	75.917	12.555	8.600	86.684	67.317		
	Jun	194.223	21.539	172.684	127.065	67.158	12.767	8.772	114.298	58.386		
	Jul	20.558	13.551	7.007	7.205	13.353	6.480	7.071	725	6.282		
	Ago	203.643	24.839	178.804	126.354	77.289	14.960	9.879	111.394	67.410		
	Sep	111.258	18.084	93.174	46.942	64.316	8.929	9.155	38.013	55.161		
	Oct.	106.750	15.178	91.572	72.196	34.554	8.468	6.710	63.728	27.844		
	Nov.	138.865	21.987	116.878	60.425	78.440	13.226	8.761	47.199	69.679		
	Dic.	104.103	14.436	89.667	77.576	26.527	7.688	6.748	69.888	19.779		
2017	Ene	236.663	24.550	212.113	174.742	61.921	14.647	9.903	160.095	52.018		
	Feb	75.048	11.708	63.340	64.149	10.899	7.395	4.313	56.754	6.586		
	Mar	223.892	27.702	196.190	159.663	64.229	17.823	9.879	141.840	54.350		
	Abr	62.747	5.552	57.195	47.290	15.457	3.562	1.990	43.728	13.467		
Variaciones anuales en porcentaje												
Variaciones anuales en puntos porcentuales												
2002	0,9	-1,6	1,1	-0,7	7,4	-4,0	5,7	-0,4	7,6	-0,2	1,3	
2003	3,4	-1,0	3,9	2,9	5,6	-2,5	3,0	3,4	5,9	-0,4	0,4	
2004	11,5	11,8	11,4	9,4	19,1	12,0	11,2	9,2	20,1	0,0	1,5	
2005	5,0	8,7	4,6	4,0	8,3	8,8	8,4	3,6	8,3	0,3	0,7	
2006	7,9	41,1	4,7	7,9	8,0	43,3	35,2	4,6	4,9	2,8	0,0	
2007	0,5	2,0	0,3	-0,1	2,6	-0,1	7,9	-0,1	1,8	0,2	0,5	
2008	-10,9	-14,3	-10,4	-12,8	-4,8	-17,0	-7,3	-12,2	-4,4	-0,5	1,6	
2009	-15,5	-31,0	-13,5	-18,5	-7,0	-35,7	-19,9	-16,4	-5,1	-2,1	2,6	
2010	2,8	-6,4	3,8	1,0	7,4	-9,6	-0,4	2,0	8,5	-0,8	1,3	
2011	0,1	-9,6	1,0	-1,9	4,9	-11,8	-5,9	-1,1	6,1	-0,8	1,4	
2012	-1,3	29,1	-3,9	-7,2	11,9	12,2	56,3	-8,7	7,2	2,4	4,1	
2013	3,9	-20,8	6,6	3,1	5,3	-18,7	-23,2	5,1	9,7	-2,4	0,5	
2014	13,1	19,0	12,6	13,2	12,9	21,8	15,5	12,6	12,6	0,4	-0,1	
2015	11,1	11,8	11,0	10,8	11,6	13,8	9,2	10,5	11,9	0,1	0,2	
2016	7,6	13,5	7,0	6,9	8,7	13,8	13,1	6,4	8,2	0,5	0,4	
2016	(ENE/ABR)	6,4	10,5	5,9	5,8	7,3	11,7	8,8	5,3	7,2	0,4	
2017	(ENE/ABR)	10,3										

Gráfico 18.- Nuevas contrataciones según duración

Cifras absolutas

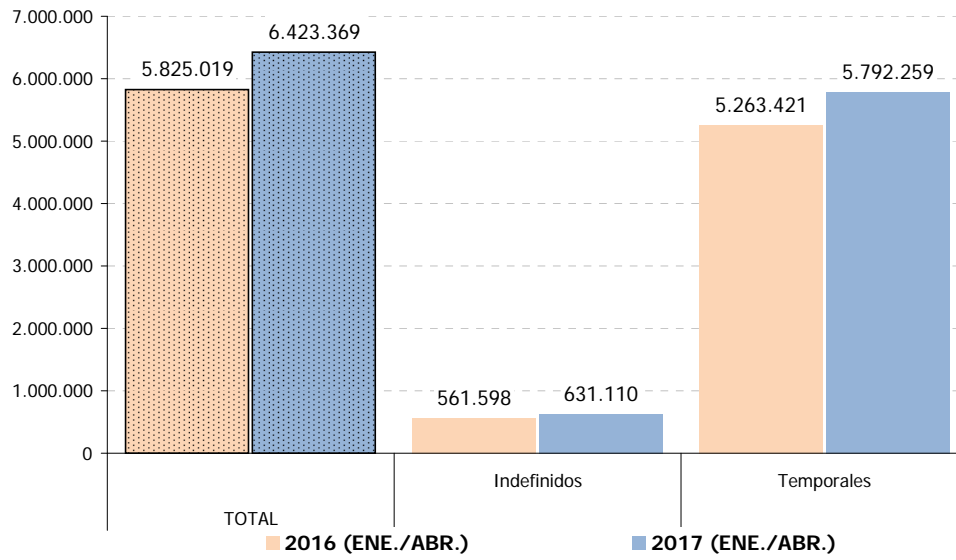

FUENTE: Servicio Público de Empleo Estatal. Estadística de Contratos Registrados.
A-INF TRIM\3.13.CREGDURC

Gráfico 18-bis.- Tasa de contratación indefinida.

% s/ Total nuevas contrataciones

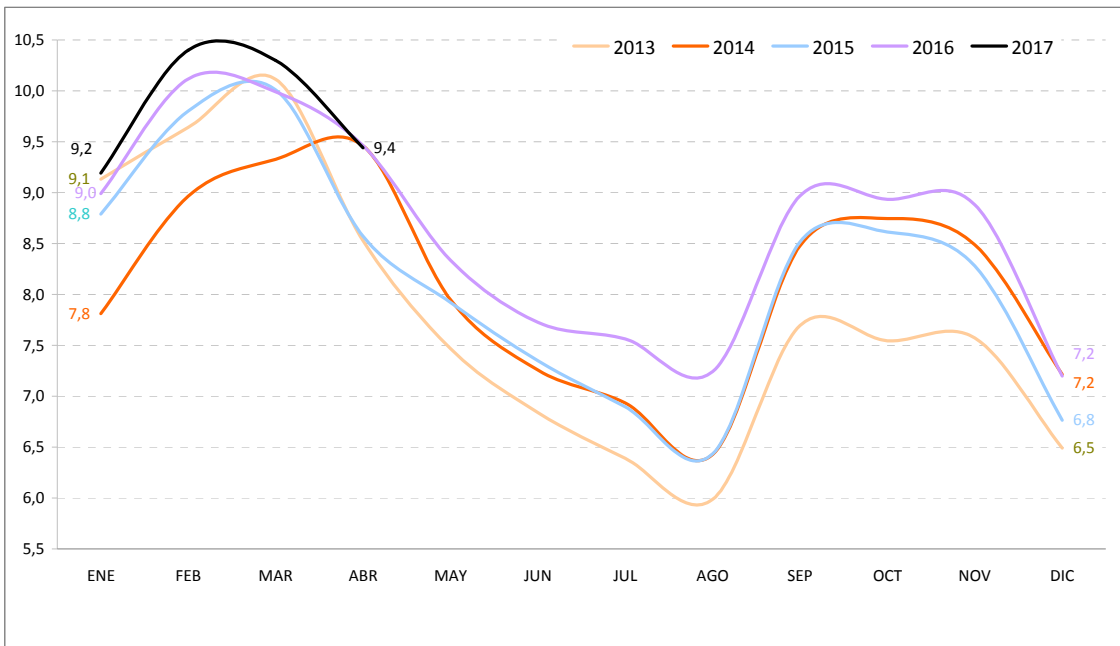

FUENTE: Servicio Público de Empleo Estatal. Estadística de Contratos Registrados.
A-INF TRIM\3.13.CREGDURC

Cuadro 3.14.- CONTRATOS REGISTRADOS SEGÚN SEXO POR DURACIÓN, TIPO DE JORNADA Y MODALIDAD DE CONTRATO

	VALORES ABSOLUTOS												VARIACIONES ANUALES Abril 2017 / Abril 2016					
	2015			2016			Abril 2016			Abril 2017			Cifras absolutas			En puntos porcentuales		
	AMBOS SEXOS	VARONES	MUJERES	AMBOS SEXOS	VARONES	MUJERES	AMBOS SEXOS	VARONES	MUJERES	AMBOS SEXOS	VARONES	MUJERES	AMBOS SEXOS	VARONES	MUJERES	AMBOS SEXOS	VARONES	MUJERES
TOTAL CONTRATOS	18.576.280	10.486.117	8.090.163	19.978.954	11.215.303	8.763.651	5.825.019	3.282.642	2.542.377	6.423.369	3.654.881	2.768.488	598.350	372.239	226.111	10,3	11,3	8,9
INDEFINIDOS	1.509.165	805.655	703.510	1.713.262	920.896	792.366	561.598	305.148	256.450	631.110	344.869	286.241	69.512	39.721	29.791	12,4	13,0	11,6
TIEMPO COMPLETO	866.917	537.523	329.394	986.858	615.672	371.186	333.025	209.285	123.740	376.452	238.932	137.520	43.427	29.647	13.780	13,0	14,2	11,1
Ordinarios	574.772	348.419	226.353	625.672	381.187	244.485	217.531	133.985	83.546	230.337	142.994	87.343	12.806	9.009	3.797	5,9	6,7	4,5
Fomento Cont.estable	292.145	189.104	103.041	361.186	234.485	126.701	115.494	75.300	40.194	146.115	95.938	50.177	30.621	20.638	9.983	26,5	27,4	24,8
Iniciales	4.753	3.289	1.464	5.629	3.904	1.725	1.907	1.287	620	2.215	1.502	713	308	215	93	16,2	16,7	15,0
Discapacitados	4.753	3.289	1.464	5.629	3.904	1.725	1.907	1.287	620	2.215	1.502	713	308	215	93	16,2	16,7	15,0
Convers. en indefinidos	287.392	185.815	101.577	355.557	230.581	124.976	113.587	74.013	39.574	143.900	94.436	49.464	30.313	20.423	9.890	26,7	27,6	25,0
TIEMPO PARCIAL	642.248	268.132	374.116	726.404	305.224	421.180	228.573	95.863	132.710	254.658	105.937	148.721	26.085	10.074	16.011	11,4	10,5	12,1
Ordinarios	447.568	187.399	260.169	495.678	209.894	285.784	155.473	65.892	89.581	170.368	72.423	97.945	14.895	6.531	8.364	9,6	9,9	9,3
Fomento Cont.estable	194.680	80.733	113.947	230.726	95.330	135.396	73.100	29.971	43.129	84.290	33.514	50.776	11.190	3.543	7.647	15,3	11,8	17,7
Iniciales	3.367	1.649	1.718	4.257	1.984	2.273	1.452	598	854	1.561	700	861	109	102	7	7,5	17,1	0,8
Discapacitados	3.367	1.649	1.718	4.257	1.984	2.273	1.452	598	854	1.561	700	861	109	102	7	7,5	17,1	0,8
Convers. en indefinidos	191.313	79.084	112.229	226.469	93.346	133.123	71.648	29.373	42.275	82.729	32.814	49.915	11.081	3.441	7.640	15,5	11,7	18,1
TEMPORALES	17.067.115	9.680.462	7.386.653	18.265.692	10.294.407	7.971.285	5.263.421	2.977.494	2.285.927	5.792.259	3.310.012	2.482.247	528.838	332.518	196.320	10,0	11,2	8,6
TIEMPO COMPLETO	11.098.117	7.162.768	3.935.349	11.804.663	7.602.896	4.201.767	3.465.851	2.230.872	1.234.979	3.868.268	2.515.081	1.353.187	402.417	284.209	118.208	11,6	12,7	9,6
Formación	174.923	87.330	87.593	46.384	21.445	24.939	11.275	5.259	6.016	14.906	6.549	8.357	3.631	1.290	2.341	32,2	24,5	38,9
Prácticas	61.369	35.117	26.252	73.603	41.023	32.580	21.236	11.449	9.787	21.632	11.872	9.760	396	423	-27	1,9	3,7	-0,3
Obra o servicio	5.137.530	3.755.416	1.382.114	5.416.876	3.936.540	1.480.336	1.582.536	1.145.397	437.139	1.811.214	1.314.750	496.464	228.678	169.353	59.325	14,5	14,8	13,6
Event. circuns.produc.	4.607.289	2.855.191	1.752.098	5.155.588	3.180.812	1.974.776	1.503.009	940.407	562.602	1.684.261	1.056.709	627.552	181.252	116.302	64.950	12,1	12,4	11,5
Interinidad	998.858	374.231	624.627	993.519	367.945	625.574	309.672	112.176	197.496	303.844	110.292	193.552	-5.828	-1.884	-3.944	-1,9	-1,7	-2,0
Discapacitados	11.907	8.369	3.538	13.323	9.515	3.808	4.585	3.260	1.325	5.187	3.756	1.431	602	496	106	13,1	15,2	8,0
Jubilación 64 años	724	260	464	783	259	524	274	93	181	271	89	182	-3	-4	1	-1,1	-4,3	0,6
Temporal de inserción	--	--	--	--	--	--	--	--	--	--	--	--	--	--	--	--	--	--
Relevo	6.521	4.475	2.046	6.674	4.437	2.237	2.274	1.539	735	2.083	1.314	769	-191	-225	34	-8,4	-14,6	4,6
Otros	98.996	42.379	56.617	97.913	40.920	56.993	30.990	11.292	19.698	24.870	9.750	15.120	-6.120	-1.542	-4.578	-19,7	-13,7	-23,2
TIEMPO PARCIAL	5.968.998	2.517.694	3.451.304	6.461.029	2.691.511	3.769.518	1.797.570	746.622	1.050.948	1.923.991	794.931	1.129.060	126.421	48.309	78.112	7,0	6,5	7,4
Obra o servicio	2.197.220	1.016.489	1.180.731	2.298.236	1.038.040	1.260.196	624.115	281.911	342.204	666.470	297.143	369.327	42.355	15.232	27.123	6,8	5,4	7,9
Event. circuns.produc.	3.115.111	1.355.754	1.759.357	3.486.005	1.504.269	1.981.736	965.758	418.454	547.304	1.046.885	450.610	596.275	81.127	32.156	48.971	8,4	7,7	8,9
Interinidad	582.881	107.182	475.699	597.827	108.576	489.251	183.317	33.371	149.946	185.369	34.150	151.219	2.052	779	1.273	1,1	2,3	0,8
Prácticas	21.517	7.478	14.039	23.800	8.284	15.516	6.814	2.316	4.498	7.258	2.579	4.679	444	263	181	6,5	11,4	4,0
Discapacitados	8.799	4.213	4.586	9.334	4.427	4.907	3.101	1.489	1.612	3.092	1.413	1.679	-9	-76	67	-0,3	-5,1	4,2
Temporal de inserción	--	--	--	--	--	--	--	--	--	--	--	--	--	--	--	--	--	--
Relevo	8.290	3.222	5.068	8.863	3.357	5.506	2.684	1.019	1.665	2.830	1.083	1.747	146	64	82	5,4	6,3	4,9
Jubilación parcial	26.155	18.075	8.080	29.287	19.929	9.358	9.652	6.734	2.918	9.929	6.727	3.202	277	-7	284	2,9	-0,1	9,7
Otros	9.025	5.281	3.744	7.677	4.629	3.048	2.129	1.328	801	2.158	1.226	932	29	-102	131	1,4	-7,7	16,4

FUENTE: Servicio Público de Empleo Estatal. Estadística de Contratos Registrados.

A-INF TRIM\3.14.TOTCONTR

Gráfico 19.- Nuevas contrataciones según modalidad

Distribución porcentual

ABRIL 2017

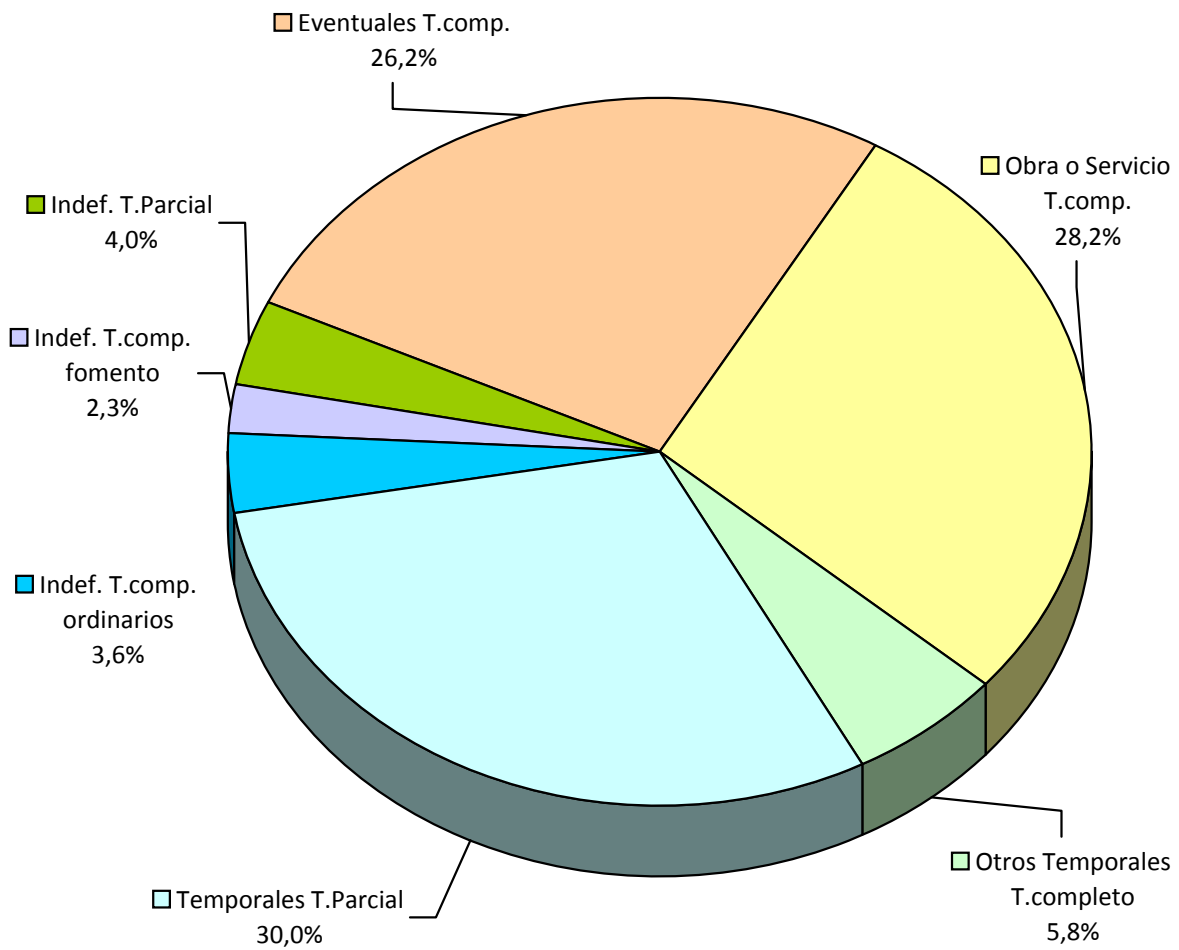

FUENTE: Servicio Público de Empleo Estatal. Estadística de Contratos Registrados.

A-INF TRIM\3.14.TOTCONTR

Gráfico 20.- Tipo de contratación según sexos.

Distribución porcentual

ABRIL 2017

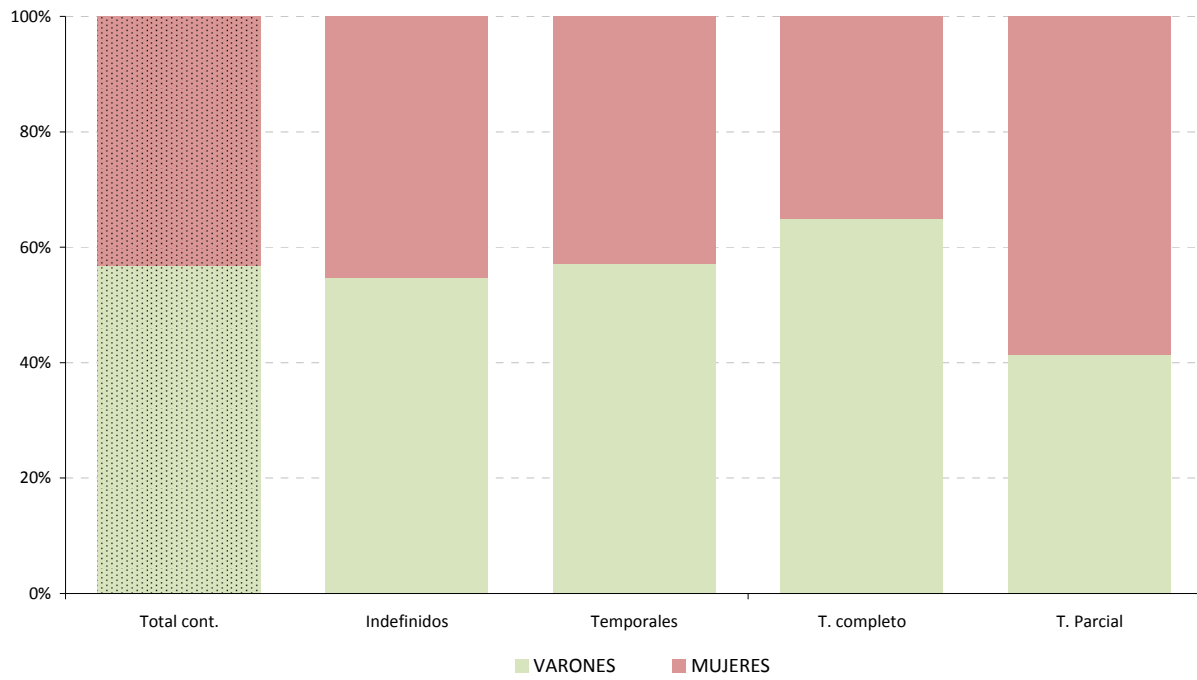

FUENTE: Servicio Público de Empleo Estatal. Estadística de Contratos Registrados.

A-INF TRIM\3.14.TOTCONTR

Gráfico 21.- Evolución de las nuevas contrataciones según modalidad

Cifras absolutas

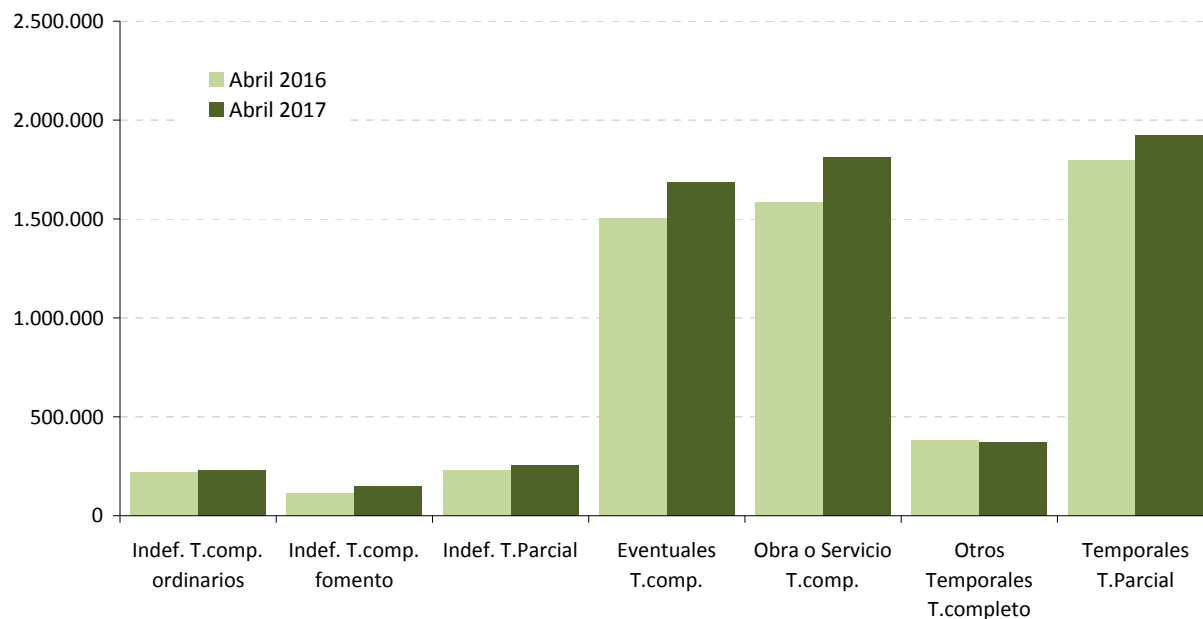

FUENTE: Servicio Público de Empleo Estatal. Estadística de Contratos Registrados.
A-INF TRIM\3.14.TOTCONTR

3.15.- EFECTIVOS LABORALES SEGÚN SEXO Y TAMAÑO DEL CENTRO

PERIODO	AMBOS SEXOS					VARONES					MUJERES				
	TOTAL	De 1 a 10 trabajadores	De 11 a 50 trabajadores	De 51 a 250 trabajadores	Más de 250 trabajadores	TOTAL	De 1 a 10 trabajadores	De 11 a 50 trabajadores	De 51 a 250 trabajadores	Más de 250 trabajadores	TOTAL	De 1 a 10 trabajadores	De 11 a 50 trabajadores	De 51 a 250 trabajadores	Más de 250 trabajadores
Valores absolutos en miles															
1996	7.900,6	2.454,5	2.157,7	1.528,4	1.760,0	5.273,9	1.564,0	1.539,4	1.043,3	1.127,5	2.626,7	890,5	618,4	485,2	632,5
1997	8.300,6	2.492,3	2.252,6	1.623,1	1.932,6	5.451,3	1.565,5	1.597,3	1.077,8	1.210,8	2.849,4	926,9	655,3	545,4	721,8
1998	8.891,2	2.587,5	2.437,1	1.800,9	2.065,7	5.772,6	1.609,8	1.711,5	1.190,3	1.261,0	3.118,5	977,7	725,6	610,6	804,7
1999	9.486,9	2.669,6	2.665,4	1.942,2	2.209,7	6.072,9	1.647,6	1.844,2	1.270,0	1.311,2	3.414,0	1.022,0	821,2	672,2	898,6
2000	10.149,7	2.798,2	2.877,9	2.104,3	2.369,3	6.409,3	1.694,6	1.969,6	1.371,4	1.373,8	3.740,4	1.103,6	908,4	732,9	995,6
2001	10.665,0	2.911,0	3.020,1	2.234,2	2.499,8	6.667,9	1.762,3	2.029,8	1.442,0	1.433,8	3.997,2	1.148,7	990,3	792,3	1.066,0
2002	11.010,4	2.998,5	3.115,9	2.332,4	2.563,6	6.800,7	1.803,2	2.081,6	1.480,3	1.435,6	4.209,8	1.195,3	1.034,4	852,1	1.128,0
2003	11.347,8	3.064,6	3.220,1	2.398,7	2.664,3	6.948,0	1.812,6	2.155,4	1.507,6	1.472,4	4.399,8	1.252,0	1.064,7	891,2	1.191,9
2004	11.736,1	3.159,8	3.323,0	2.505,4	2.747,8	7.110,5	1.848,3	2.218,0	1.556,2	1.487,9	4.625,5	1.311,5	1.105,0	949,1	1.259,9
2005	12.338,0	3.313,3	3.498,6	2.633,0	2.893,1	7.407,2	1.914,4	2.335,4	1.624,9	1.532,5	4.930,7	1.399,0	1.163,2	1.008,1	1.360,6
2006	12.990,5	3.467,0	3.656,2	2.794,9	3.072,5	7.720,4	1.982,9	2.426,6	1.712,6	1.598,3	5.270,2	1.484,1	1.229,6	1.082,3	1.474,2
2007	13.607,5	3.543,4	3.751,9	2.933,1	3.379,1	7.945,8	2.017,0	2.483,5	1.765,2	1.680,2	5.661,7	1.526,4	1.268,4	1.167,9	1.699,0
2008	13.212,1	3.497,4	3.531,3	2.766,5	3.417,0	7.497,6	1.964,6	2.251,9	1.616,9	1.664,2	5.714,5	1.532,7	1.279,4	1.149,6	1.752,8
2009	12.192,6	3.274,8	3.108,3	2.579,1	3.230,4	6.697,7	1.797,2	1.918,1	1.447,8	1.534,7	5.494,9	1.477,6	1.190,2	1.131,3	1.695,8
2010	11.899,0	3.179,8	2.959,6	2.569,7	3.189,9	6.443,6	1.714,6	1.798,3	1.422,5	1.508,3	5.455,4	1.465,2	1.161,3	1.147,3	1.681,7
2011	11.663,0	3.080,5	2.881,7	2.514,3	3.186,6	6.244,5	1.663,4	1.728,1	1.373,8	1.484,3	5.413,5	1.417,1	1.153,6	1.140,5	1.702,4
2012	11.213,9	2.984,6	2.695,0	2.419,4	3.115,0	5.921,9	1.595,9	1.593,5	1.286,3	1.446,1	5.292,1	1.388,7	1.101,5	1.133,1	1.668,8
2010															
IV Trim.	11.821,1	3.160,0	2.896,2	2.531,1	3.233,8	6.323,3	1.695,5	1.736,9	1.382,7	1.508,2	5.497,7	1.464,5	1.159,3	1.148,4	1.725,6
2011															
I Trim.	11.742,9	3.092,2	2.928,4	2.533,7	3.188,7	6.308,4	1.679,5	1.750,4	1.397,5	1.481,1	5.434,5	1.412,7	1.178,0	1.136,2	1.707,6
II Trim.	11.746,6	3.150,6	2.936,0	2.529,0	3.131,0	6.335,3	1.696,3	1.776,3	1.411,6	1.471,2	5.391,3	1.454,3	1.159,8	1.117,4	1.659,9
III Trim.	11.660,4	3.027,8	2.877,6	2.538,5	3.216,6	6.234,5	1.629,3	1.725,5	1.374,9	1.504,8	5.425,9	1.398,5	1.152,1	1.163,6	1.711,8
IV Trim.	11.501,9	3.051,3	2.844,6	2.455,9	3.210,1	6.099,6	1.648,5	1.660,1	1.311,2	1.479,9	5.402,3	1.402,8	1.124,5	1.144,7	1.730,2
2012															
I Trim.	11.346,4	2.999,5	2.751,5	2.460,5	3.134,9	5.997,8	1.617,2	1.629,3	1.304,3	1.447,0	5.348,6	1.382,3	1.122,2	1.156,2	1.687,8
II Trim.	11.363,8	3.066,8	2.783,1	2.390,9	3.123,0	6.055,9	1.638,0	1.656,8	1.289,6	1.471,6	5.307,9	1.428,8	1.126,4	1.101,3	1.651,4
III Trim.	11.229,3	2.952,2	2.681,0	2.456,8	3.139,4	5.932,1	1.582,3	1.585,1	1.303,6	1.461,1	5.297,2	1.369,8	1.095,9	1.153,2	1.678,3
IV Trim.	10.916,2	2.920,0	2.564,2	2.369,4	3.062,6	5.701,6	1.546,3	1.502,8	1.247,7	1.404,8	5.214,6	1.373,7	1.061,4	1.121,8	1.657,8
Variaciones con respecto al trimestre anterior en miles															
2011															
IV Trim.	-158,5	23,5	-93,0	-82,6	-6,5	-134,9	19,2	-65,4	-63,7	-24,9	-23,6	4,3	-27,6	-18,9	18,4
2012															
I Trim.	-155,5	-51,8	-33,1	4,6	-75,2	-101,8	-31,3	-30,8	-6,9	-32,9	-53,7	-20,5	-2,3	11,5	-42,4
II Trim.	17,4	67,3	31,6	-69,6	-11,9	58,1	20,8	27,5	-14,7	24,6	-40,7	46,5	4,2	-54,9	-36,4
III Trim.	-134,5	-114,6	-102,1	65,9	16,4	-123,8	-55,7	-71,7	14,0	-10,5	-10,7	-59,0	-30,5	51,9	26,9
IV Trim.	-313,1	-32,2	-116,8	-87,4	-76,8	-230,5	-36,0	-82,3	-55,9	-56,3	-82,6	3,9	-34,5	-31,4	-20,5
Variaciones con respecto al trimestre anterior en %															
2011															
IV Trim.	-1,4	0,8	-3,2	-3,3	-0,2	-2,2	1,2	-3,8	-4,6	-1,7	-0,4	0,3	-2,4	-1,6	1,1
2012															
I Trim.	-1,4	-1,7	-1,2	0,2	-2,3	-1,7	-1,9	-1,9	-0,5	-2,2	-1,0	-1,5	-0,2	1,0	-2,4
II Trim.	0,2	2,2	1,1	-2,8	-0,4	1,0	1,3	1,7	-1,1	1,7	-0,8	3,4	0,4	-4,8	-2,2
III Trim.	-1,2	-3,7	-3,7	2,8	0,5	-2,0	-3,4	-4,3	1,1	-0,7	-0,2	-4,1	-2,7	4,7	1,6
IV Trim.	-2,8	-1,1	-4,4	-3,6	-2,4	-3,9	-2,3	-5,2	-4,3	-3,9	-1,6	0,3	-3,1	-2,7	-1,2
Variaciones con respecto a igual periodo del año anterior en miles															
2001	515,4	112,8	142,2	129,9	130,5	258,6	67,8	60,2	70,6	60,0	256,8	45,1	81,9	59,3	70,4
2002	345,4	87,5	95,8	98,2	63,8	132,8	40,9	51,7	38,3	1,8	212,6	46,6	44,1	59,9	62,1
2003	337,4	66,1	104,2	66,3	100,7	147,3	9,4	73,9	27,2	36,9	190,0	56,8	30,3	39,1	63,9
2004	388,2	95,2	102,9	106,6	83,5	162,5	35,7	62,6	48,7	15,5	225,7	59,5	40,3	58,0	68,0
2005	601,9	153,5	175,5	127,6	145,3	296,7	66,1	117,4	68,6	44,6	305,2	87,4	58,1	59,0	100,6
2006	652,6	153,7	157,6	162,0	179,4	313,1	68,6	91,2	87,8	65,8	339,4	85,1	66,5	74,2	113,7
2007	617,0	76,4	95,7	138,2	306,6	225,5	34,1	56,9	52,6	81,9	391,5	42,4	38,8	85,6	224,7
2008	-395,4	-46,1	-220,6	-166,7	37,9	-448,2	-52,4	-231,6	-148,3	-16,0	52,9	6,3	11,0	-18,4	53,8
2009	-1.019,6	-222,6	-423,0	-187,4	-186,6	-799,9	-167,5	-333,7	-169,1	-129,6	-219,7	-55,1	-89,2	-18,2	-57,0
2010	-293,6	-95,0	-148,8	-9,4	-40,4	-254,2	-82,6	-119,8	-25,4	-26,4	-39,5	-12,4	-28,9	15,9	-14,1
2011	-236,0	-99,3	-77,9	-55,4	-3,3	-199,1	-51,2	-70,2	-48,7	-24,0	-41,9	-48,1	-7,7	-6,8	20,7
2012	-449,0	-95,9	-186,7	-94,9	-71,6	-322,6	-67,5	-134,6	-87,5	-38,1	-121,4	-28,4	-52,1	-7,3	-33,5
2010															
IV Trim.	-154,7	-53,1	-71,3	-5,6	-24,7	-158,9	-71,1	-61,5	-8,4	-17,9	4,1	18,0	-9,8	2,7	-6,8
2011															
I Trim.	-118,2	-52,0	-62,6	-29,9	26,3	-91,0	-6,6	-65,4	-10,9	-8,0	-27,2	-45,3	2,8	-19,0	34,3
II Trim.	-223,0	-78,6	-88,7	-40,9	-14,9	-221,2	-62,4	-69,2	-35,0	-34,6	-21,8	-16,3	-19,4	-5,9	19,9
III Trim.	-283,6	-158,0	-48,8	-75,7	-1,0	-260,5	-88,7	-69,5	-77,2	-25,1	-21,1	-69,3	20,7	1,5	24,1
IV Trim.	-319,2	-108,7	-111,6	-75,2	-23,7	-223,7	-47,0	-76,8	-71,5	-28,3	-95,4	-61,7	-34,8	-3,7	4,6
2012															
I Trim.	-396,5	-92,7	-176,9	-73,2	-53,8	-310,6	-62,3	-121,1	-93,2	-34,1	-85,9	-30,4	-55,8	20,0	-19,8
II Trim.	-382,8	-83,8	-152,9	-138,1	-8,0	-279,4	-58,3	-119,5	-122,0	0,4	-83,4	-25,5	-33,4	-16,1	-8,5
III Trim.	-431,1	-75,6	-196,6	-81,7	-77,2	-302,4	-47,0	-140,4	-71,3	-43,7	-128,7	-28,7	-56,2	-10,4	-33,5
IV Trim.	-585,7	-131,3	-220,4	-86,5	-147,5	-398,0	-102,2	-157,3	-63,5	-75,1	-187,7	-29,1	-63,1	-22,9	-72,4
Variaciones con respecto a igual periodo del año anterior en %															
2001	5,1	4,0	4,9	6,2	5,5	4,0	4,0	3,1	5,1	4,4	6,9	4,1	9,0	8,1	7,1
2002	3,2	3,0	3,2	4,4	2,6	2,0	2,3	2,5	2,7	0,1	5,3	4,1	4,5	7,6	5,8
2003	3,1	2,2	3,3	2,8	3,9	2,2	0,5	3,5	1,8	2,6	4,5	4,8	2,9	4,6	5,7
2004	3,4	3,1	3,2	4,4	3,1	2,3	2,0	2,9	3,2	1,1	5,1	4,8	3,8	6,5	5,7
2005	5,1	4,9	5,3	5,1	5,3	4,2	3,6	5,3	4,4	3,0	6,6	6,7	5,3	6,2	8,0
2006	5,3	4,6	4,5	6,2	6,2	4,2	3,6	3,9	5,4	4,3	6,9	6,1	5,7	7,4	8,4
2007	4,7	2,2	2,6	4,9	10,0	2,9	1,7	2,3	3,1	5,1	7,4	2,9	3,2	7,9	15,2
2008	-2,9	-1,3	-5,9	-5,7	1,1	-5,6	-2,6	-9,3	-8,4	-0,9	0,9	0,4	0,9	-1,6	3,2
2009	-7,7	-6,4	-12,0	-6,8	-5,5	-10,7	-8,5	-14,8	-10,5	-7,8	-3,8	-3,6	-7,0	-1,6	-3,3
2010	-2,4	-2,9	-4,8	-0,4	-1,3	-3,8									

3.16.- EFECTIVOS LABORALES SEGÚN DURACIÓN DEL CONTRATO Y TAMAÑO DEL CENTRO

PERIODO	TOTAL					CONTRATO INDEFINIDO					CONTRATO TEMPORAL				
	Total	De 1 a 10 Trabajad.	De 11 a 50 Trabajad.	De 51 a 250 Trabajad.	Más 250 Trabajad.	Total	De 1 a 10 Trabajad.	De 11 a 50 Trabajad.	De 51 a 250 Trabajad.	Más 250 Trabajad.	Total	De 1 a 10 Trabajad.	De 11 a 50 Trabajad.	De 51 a 250 Trabajad.	Más 250 Trabajad.
Valores absolutos en miles															
1996	7.900,5	2.454,4	2.157,7	1.528,4	1.760,0	5.047,7	1.390,6	1.336,5	1.006,7	1.313,9	2.852,8	1.063,8	821,2	521,7	446,1
1997	8.300,6	2.492,3	2.252,6	1.623,1	1.932,6	5.209,9	1.407,2	1.332,8	1.046,3	1.423,6	3.090,8	1.085,1	919,8	576,9	509,0
1998	8.891,2	2.587,5	2.437,1	1.800,9	2.065,7	5.571,2	1.542,8	1.398,3	1.113,2	1.517,0	3.320,0	1.044,6	1.038,9	687,7	548,8
1999	9.486,9	2.669,5	2.665,4	1.942,2	2.209,7	5.997,1	1.676,5	1.542,5	1.199,9	1.578,2	3.489,8	993,1	1.122,9	742,3	631,6
2000	10.149,7	2.798,2	2.877,9	2.104,3	2.369,3	6.411,4	1.812,1	1.673,5	1.275,5	1.650,4	3.738,3	986,1	1.204,5	828,9	719,0
2001	10.665,0	2.911,0	3.020,1	2.234,2	2.499,8	6.858,4	1.909,7	1.788,1	1.380,2	1.780,5	3.806,7	1.001,3	1.232,0	854,1	719,3
2002	11.010,4	2.998,5	3.115,9	2.332,4	2.563,6	7.127,8	1.992,1	1.871,5	1.466,2	1.798,1	3.882,6	1.006,4	1.244,5	866,3	765,5
2003	11.347,8	3.064,6	3.220,1	2.398,7	2.664,3	7.397,2	2.053,2	1.981,8	1.501,8	1.860,4	3.950,6	1.011,4	1.238,3	897,0	803,9
2004	11.736,1	3.159,8	3.323,1	2.505,4	2.747,9	7.676,2	2.129,2	2.051,9	1.575,8	1.919,4	4.059,8	1.030,6	1.271,2	929,6	828,5
2005	12.338,0	3.313,3	3.498,6	2.633,0	2.893,1	8.021,6	2.186,8	2.152,4	1.680,0	2.002,6	4.316,3	1.126,6	1.346,2	953,0	890,5
2006	12.990,5	3.467,0	3.656,2	2.794,9	3.072,5	8.546,9	2.328,9	2.314,8	1.787,8	2.115,4	4.443,7	1.138,1	1.341,4	1.007,2	957,1
2007	13.607,5	3.543,4	3.751,8	2.933,1	3.379,1	9.226,5	2.490,8	2.474,4	1.938,3	2.322,9	4.381,0	1.052,6	1.277,4	994,8	1.056,1
2008	13.212,1	3.497,4	3.531,3	2.766,5	3.417,0	9.269,4	2.518,9	2.426,4	1.923,0	2.401,3	3.942,7	978,5	1.104,9	843,5	1.015,8
2009	12.192,6	3.274,8	3.108,3	2.579,1	3.230,4	9.023,8	2.479,6	2.276,7	1.906,3	2.361,3	3.168,8	795,2	831,7	672,9	869,1
2010	11.899,0	3.179,8	2.959,6	2.569,7	3.187,4	8.865,8	2.424,6	2.177,3	1.905,6	2.358,4	3.033,1	755,2	782,3	664,1	831,5
2011	11.663,0	3.080,5	2.881,7	2.514,3	3.186,6	8.788,7	2.381,5	2.152,9	1.874,4	2.379,9	2.874,3	699,0	728,8	639,9	806,7
2012	11.213,9	2.984,6	2.695,0	2.419,4	3.115,0	8.685,8	2.369,6	2.089,4	1.847,3	2.379,4	2.528,1	615,0	605,5	572,0	735,5
2010															
IV Trim.	11.821,1	3.160,0	2.896,2	2.531,1	3.223,8	8.868,9	2.426,4	2.150,1	1.893,3	2.399,1	2.952,1	733,6	746,1	637,8	834,6
2011															
I Trim.	11.742,9	3.092,2	2.928,4	2.533,7	3.188,7	8.800,6	2.361,3	2.173,1	1.884,1	2.382,0	2.942,4	730,9	755,2	649,6	806,6
II Trim.	11.746,6	3.150,6	2.936,0	2.529,0	3.131,0	8.763,3	2.404,2	2.171,1	1.866,4	2.321,7	2.983,3	746,4	765,0	662,6	809,4
III Trim.	11.660,4	3.027,8	2.877,6	2.538,5	3.216,6	8.708,2	2.349,1	2.141,8	1.884,6	2.406,8	2.878,1	678,7	735,8	653,9	809,8
IV Trim.	11.501,9	3.051,3	2.784,6	2.455,9	3.210,1	8.808,5	2.411,2	2.125,6	1.862,4	2.409,2	2.693,4	640,1	659,0	593,5	800,9
2012															
I Trim.	11.346,4	2.999,5	2.751,5	2.460,5	3.134,9	8.742,3	2.381,8	2.109,0	1.875,5	2.376,0	2.604,1	617,7	642,5	585,1	758,9
II Trim.	11.363,8	3.066,8	2.783,1	2.390,9	3.123,0	8.736,9	2.423,0	2.140,4	1.816,1	2.357,4	2.627,0	643,9	642,7	574,7	765,6
III Trim.	11.229,3	2.952,2	2.681,0	2.456,8	3.139,4	8.708,2	2.342,2	2.077,0	1.869,5	2.419,5	2.521,1	609,9	604,0	587,3	719,9
IV Trim.	10.916,2	2.920,0	2.564,2	2.369,4	3.062,6	8.556,0	2.331,6	2.031,3	1.828,3	2.364,9	2.360,2	588,4	532,9	541,1	697,8
Variaciones con respecto al trimestre anterior en miles															
2011															
IV Trim.	-158,5	23,5	-93,0	-82,6	-6,5	26,2	62,1	-16,2	-22,2	2,4	-184,7	-38,6	-76,8	-60,4	-8,9
2012															
I Trim.	-155,5	-51,8	-33,1	4,6	-75,2	-66,2	-29,4	-16,6	13,1	-33,2	-89,3	-22,4	-16,5	-8,4	-42,0
II Trim.	17,4	67,3	31,6	-69,6	-11,9	-5,4	41,2	31,4	-59,4	-18,6	22,9	26,2	0,2	-10,4	6,7
III Trim.	-134,5	-114,6	-102,1	65,9	16,4	-28,7	-80,8	-63,4	53,4	62,1	-105,9	-34,0	-38,7	12,6	-45,7
IV Trim.	-313,1	-32,2	-116,8	-87,4	-76,8	-152,2	-10,6	-45,7	-41,2	-54,6	-160,9	-21,5	-71,1	-46,2	-22,1
Variaciones con respecto al trimestre anterior en porcentaje															
2011															
IV Trim.	-1,4	0,8	-3,2	-3,3	-0,2	0,3	2,6	-0,8	-1,2	0,1	-6,4	-5,7	-10,4	-9,2	-1,1
2012															
I Trim.	-1,4	-1,7	-1,2	0,2	-2,3	-0,8	-1,2	-0,8	0,7	-1,4	-3,3	-3,5	-2,5	-1,4	-5,2
II Trim.	0,2	2,2	1,1	-2,8	-0,4	-0,1	1,7	1,5	-3,2	-0,8	0,9	4,2	0,0	-1,8	0,9
III Trim.	-1,2	-3,7	-3,7	2,8	0,5	-0,3	-3,3	-3,0	2,9	2,6	-4,0	-5,3	-6,0	2,2	-6,0
IV Trim.	-2,8	-1,1	-4,4	-3,6	-2,4	-1,7	-0,5	-2,2	-2,2	-2,3	-6,4	-3,5	-11,8	-7,9	-3,1
Variaciones con respecto a igual periodo del año anterior en miles															
2001	515,4	112,8	142,2	129,9	130,5	447,0	97,6	114,6	104,7	130,1	68,3	15,2	27,6	25,2	0,4
2002	345,4	87,5	95,8	98,2	63,8	269,4	82,5	83,3	86,0	17,6	76,0	5,1	12,4	12,2	46,2
2003	337,4	66,1	104,2	66,3	100,7	269,4	61,1	110,4	35,6	62,3	68,0	5,0	-6,2	30,7	38,4
2004	388,2	95,2	102,9	106,6	83,5	279,0	75,9	70,1	74,0	59,0	109,3	19,2	32,9	32,6	24,6
2005	601,9	153,5	175,5	127,6	145,3	345,4	57,6	100,5	104,2	83,2	256,5	96,0	75,0	23,4	62,0
2006	652,6	153,7	157,6	162,0	179,4	525,2	142,2	162,4	107,8	112,8	127,3	11,5	-4,8	54,2	66,6
2007	617,0	76,4	95,7	138,2	306,6	679,6	161,9	159,6	150,6	207,6	-62,7	-85,5	-64,0	-12,4	99,0
2008	-395,3	-46,1	-220,6	-166,6	37,9	42,9	28,1	-48,0	-15,4	78,3	-438,3	-74,1	-172,6	-151,3	-40,4
2009	-1.019,6	-222,6	-422,9	-187,4	-186,6	-245,6	-39,3	-149,8	-16,7	-39,9	-773,9	-183,3	-273,2	-170,6	-146,7
2010	-293,6	-95,0	-148,8	-9,4	-42,9	-158,0	-54,9	-99,4	-0,7	-2,9	-135,7	-40,0	-49,4	-8,8	-37,6
2011	-236,0	-99,3	-77,9	-55,4	-0,8	-77,2	-43,2	-24,3	-31,2	21,5	-158,8	-56,2	-53,6	-24,2	-24,8
2012	-449,0	-95,9	-186,7	-94,9	-71,6	-102,8	-11,8	-63,5	-27,0	-0,5	-346,2	-84,0	-123,2	-67,9	-71,1
2010															
IV Trim.	-154,7	-53,1	-71,3	-5,6	-34,7	-82,4	-33,9	-49,0	-11,9	12,3	-72,4	-19,2	-22,3	6,2	-37,1
2011															
I Trim.	-118,2	-52,0	-62,6	-29,9	26,3	-74,7	-66,9	-44,9	-10,7	47,7	-43,5	14,9	-17,8	-19,2	-21,5
II Trim.	-223,0	-78,6	-88,7	-40,9	-14,9	-52,2	-23,0	-12,2	-19,2	2,3	-170,8	-55,6	-76,3	-21,7	-17,1
III Trim.	-283,6	-158,0	-48,8	-75,7	-1,0	-121,3	-67,6	-15,8	-64,0	26,0	-162,2	-90,4	-33,0	-11,7	-27,0
IV Trim.	-319,2	-108,7	-111,6	-75,2	-13,7	-60,4	-15,2	-24,5	-30,9	10,1	-258,7	-93,5	-87,1	-44,3	-33,7
2012															
I Trim.	-396,5	-92,7	-176,9	-73,2	-53,8	-58,3	20,5	-64,1	-8,6	-6,0	-338,3	-113,2	-112,7	-64,5	-47,7
II Trim.	-382,8	-83,8	-152,9	-138,1	-8,0	-26,4	18,8	-30,7	-50,3	35,7	-356,3	-102,5	-122,3	-87,9	-43,8
III Trim.	-431,1	-75,6	-196,6	-81,7	-77,2	-74,1	-6,9	-64,8	-15,1	12,7	-357,0	-68,8	-131,8	-66,6	-89,9
IV Trim.	-585,7	-131,3	-220,4	-86,5	-147,5	-252,5	-79,6	-94,3	-34,1	-44,3	-333,2	-51,7	-126,1	-52,4	-103,1
Variaciones con respecto a igual periodo del año anterior en porcentaje															
2001	5,1	4,0	4,9	6,2	5,5	7,0	5,4	6,8	8,2	7,9	1,8	1,5	2,3	3,0	0,1
2002	3,2	3,0	3,2	4,4	2,6	3,9	4,3	4,7	6,2	1,0	2,0	0,5	1,0	1,4	6,4
2003	3,1	2,2	3,3	2,8	3,9	3,8	3,1	5,9	2,4	3,5	1,8	0,5	-0,5	3,5	5,0
2004	3,4	3,1	3,2	4,4	3,1	3,8	3,7	3,5	4,9	3,2	2,8	1,9	2,7	3,6	3,1
2005	5,1	4,9	5,3	5,1	5,3	4,5	2,7	4,9	6,6	4,3	6,3	9,3	5,9	2,5	7,5
2006	5,3	4,6	4,5	6,2	6,2	6,5	6,5	7,5	6,4	5,6	3,0	1,0	-0,4	5,7	7,5
2007	4,7	2,2	2,6	4,9	10,0	8,0	7,0	6,9	8,4	9,8	-1,4	-7,5	-4,8	-1,2	10,3
2008	-2,9	-1,3	-5,9	-5,7	1,1	0,5	1,1	-1,9	-0,8	3,4	-10,0	-7,0	-13,5	-15,2	-3,8
2009	-7,7	-6,4	-12,0	-6,8	-5,5	-2,6	-6,2	-0,9	-1,7	-19,6	-18,7	-24,7	-20,2	-14,4	-14,4
2010	-2,4	-2,9	-4,8	-0,4	-1,3	-1,8	-2,2	-4,4	0,0	-0,1	-4,3	-5,0	-5,9	-1,3	-4,3
2011	-2,0														

3.17.- EFECTIVOS LABORALES SEGÚN TIPO DE JORNADA Y TAMAÑO DEL CENTRO

PERIODO	TOTAL					TIEMPO COMPLETO					TIEMPO PARCIAL				
	TOTAL	De 1 a 10 trabajadores	De 11 a 50 trabajadores	De 51 a 250 trabajadores	Más de 250 trabajadores	TOTAL	De 1 a 10 trabajadores	De 11 a 50 trabajadores	De 51 a 250 trabajadores	Más de 250 trabajadores	TOTAL	De 1 a 10 trabajadores	De 11 a 50 trabajadores	De 51 a 250 trabajadores	Más de 250 trabajadores
Valores absolutos en miles															
1996	7.900,6	2.454,5	2.157,7	1.528,4	1.760,0	7.118,0	2.063,9	1.990,3	1.416,5	1.647,4	782,6	390,6	167,5	111,9	112,6
1997	8.300,6	2.492,3	2.252,6	1.623,1	1.932,6	7.369,0	2.054,6	2.046,4	1.476,3	1.791,7	931,7	437,8	206,2	146,9	140,9
1998	8.891,2	2.587,5	2.437,1	1.800,9	2.065,7	7.775,9	2.100,1	2.183,2	1.604,1	1.888,6	1.115,2	487,4	253,9	196,8	177,2
1999	9.486,9	2.669,6	2.665,4	1.942,2	2.209,7	8.287,1	2.167,7	2.391,2	1.735,5	1.992,8	1.199,8	502,0	274,2	206,7	217,0
2000	10.149,7	2.798,2	2.877,9	2.104,3	2.369,3	8.879,6	2.273,1	2.585,0	1.881,2	2.140,4	1.270,1	525,0	293,0	223,1	228,9
2001	10.665,0	2.911,0	3.020,1	2.234,2	2.499,8	9.280,0	2.374,5	2.687,7	1.986,0	2.231,8	1.385,1	536,4	332,5	248,3	267,9
2002	11.010,4	2.998,5	3.115,9	2.332,4	2.563,6	9.489,2	2.433,1	2.756,5	2.046,4	2.253,2	1.521,3	565,4	359,5	286,0	310,4
2003	11.347,8	3.064,6	3.220,1	2.398,7	2.664,3	9.719,4	2.446,8	2.858,1	2.090,2	2.324,4	1.628,4	617,9	362,0	308,6	339,9
2004	11.736,1	3.159,8	3.323,0	2.505,4	2.747,8	9.988,4	2.505,7	2.931,7	2.174,9	2.376,2	1.747,7	654,1	391,4	330,5	371,7
2005	12.338,0	3.313,3	3.498,6	2.633,0	2.893,1	10.439,6	2.615,7	3.087,1	2.274,3	2.462,5	1.898,4	697,7	411,5	358,6	430,6
2006	12.990,5	3.467,0	3.656,2	2.794,9	3.072,5	10.982,5	2.747,3	3.220,7	2.411,9	2.602,8	2.008,0	719,7	435,5	383,1	469,7
2007	13.607,3	3.543,4	3.751,8	2.933,1	3.379,1	11.420,9	2.810,5	3.283,8	2.498,2	2.828,4	2.186,6	732,9	468,1	434,9	550,7
2008	13.212,1	3.497,4	3.531,3	2.766,5	3.417,0	10.983,0	2.768,2	3.052,7	2.328,4	2.833,7	2.229,1	729,2	478,6	438,1	583,3
2009	12.192,6	3.274,8	3.108,3	2.579,1	3.230,4	9.921,0	2.499,5	2.639,6	2.117,3	2.664,6	2.271,6	775,3	468,8	461,9	565,8
2010	11.899,0	3.179,8	2.959,6	2.569,7	3.189,9	9.517,3	2.369,9	2.453,7	2.079,3	2.614,4	2.381,6	809,9	505,9	490,4	575,5
2011	11.663,0	3.080,5	2.881,7	2.514,3	3.186,6	9.205,3	2.252,0	2.347,2	2.016,7	2.589,4	2.457,7	828,5	534,5	497,6	597,2
2012	11.213,9	2.984,6	2.695,0	2.419,4	3.115,0	8.743,3	2.143,3	2.159,0	1.907,9	2.533,1	2.470,7	841,3	536,0	511,6	581,9
2010															
IV Trim.	11.821,1	3.160,0	2.896,2	2.531,1	3.233,8	9.372,3	2.333,5	2.381,8	2.035,1	2.621,9	2.448,8	826,5	514,4	496,0	611,9
2011															
I Trim.	11.742,9	3.092,2	2.928,4	2.533,7	3.188,7	9.247,4	2.263,3	2.380,7	2.028,2	2.575,2	2.495,5	828,9	547,7	505,5	613,5
II Trim.	11.746,6	3.150,6	2.936,0	2.529,0	3.131,0	9.318,3	2.307,2	2.403,4	2.055,2	2.552,6	2.428,3	843,4	532,7	473,8	578,4
III Trim.	11.660,4	3.027,8	2.877,6	2.538,5	3.216,6	9.235,0	2.219,7	2.341,8	2.037,8	2.635,8	2.425,4	808,1	535,8	500,7	580,8
IV Trim.	11.501,9	3.051,3	2.784,6	2.455,9	3.210,1	9.205,5	2.217,9	2.262,8	1.945,6	2.594,1	2.481,4	833,4	521,8	510,3	616,0
2012															
I Trim.	11.346,4	2.999,5	2.751,5	2.460,5	3.134,9	8.856,8	2.184,1	2.215,2	1.926,7	2.530,9	2.489,6	815,4	536,3	533,9	604,0
II Trim.	11.363,8	3.066,8	2.783,1	2.390,9	3.123,0	8.941,5	2.220,2	2.236,5	1.918,7	2.566,0	2.422,4	846,6	546,6	472,2	557,0
III Trim.	11.229,3	2.952,2	2.681,0	2.456,8	3.139,4	8.750,8	2.112,3	2.140,7	1.929,8	2.567,9	2.478,5	839,8	540,3	527,0	571,5
IV Trim.	10.916,2	2.920,0	2.564,2	2.369,4	3.062,6	8.424,1	2.056,7	2.043,6	1.856,3	2.467,6	2.492,1	863,3	520,6	513,2	595,1
Variaciones con respecto al trimestre anterior en miles															
2011															
IV Trim.	-158,5	23,5	-93,0	-82,6	-6,5	-214,5	-1,8	-79,0	-92,2	-41,7	56,0	25,3	-14,0	9,6	35,2
2012															
I Trim.	-155,5	-51,8	-33,1	4,6	-75,2	-163,7	-33,8	-47,6	-18,9	-63,2	8,2	-18,0	14,5	23,6	-12,0
II Trim.	17,4	67,3	31,6	-69,6	-11,9	84,7	36,1	21,3	-8,0	35,1	-67,2	31,2	10,3	-61,7	-47,0
III Trim.	-134,5	-114,6	-102,1	65,9	16,4	-190,7	-107,9	-95,8	11,1	1,9	56,1	-6,8	-6,3	54,8	14,5
IV Trim.	-313,1	-32,2	-116,8	-87,4	-76,8	-326,7	-55,6	-97,1	-73,5	-100,3	13,6	23,5	-19,7	-13,8	23,6
Variaciones con respecto al trimestre anterior en %															
2011															
IV Trim.	-1,4	0,8	-3,2	-3,3	-0,2	-2,3	-0,1	-3,4	-4,5	-1,6	2,3	3,1	-2,6	1,9	6,1
2012															
I Trim.	-1,4	-1,7	-1,2	0,2	-2,3	-1,8	-1,5	-2,1	-1,0	-2,4	0,3	-2,2	2,8	4,6	-1,9
II Trim.	0,2	2,2	1,1	-2,8	-0,4	1,0	1,7	1,0	-0,4	1,4	-2,7	3,8	1,9	-11,6	-7,8
III Trim.	-1,2	-3,7	-3,7	2,8	0,5	-2,1	-4,9	-4,3	0,6	0,1	2,3	-0,8	-1,2	11,6	2,6
IV Trim.	-2,8	-1,1	-4,4	-3,6	-2,4	-3,7	-2,6	-4,5	-3,8	-3,9	0,5	2,8	-3,6	-2,6	4,1
Variaciones con respecto a igual periodo del año anterior en miles															
2001	515,4	112,8	142,2	129,9	130,5	400,4	101,5	102,7	104,8	91,4	115,0	11,4	39,5	25,2	39,0
2002	345,4	87,5	95,8	98,2	63,8	209,1	58,5	68,9	60,5	21,4	136,2	29,0	27,0	37,7	42,5
2003	337,4	66,1	104,2	66,3	100,7	230,3	13,7	101,6	43,8	71,2	107,1	52,5	2,6	22,6	29,5
2004	388,2	95,2	102,9	106,6	83,5	269,0	58,9	73,6	84,7	51,7	119,3	36,2	29,3	21,9	31,8
2005	601,9	153,5	175,5	127,6	145,3	451,2	110,0	155,4	99,4	86,4	150,7	43,6	20,1	28,2	58,8
2006	652,6	153,7	157,6	162,0	179,4	542,9	131,6	133,6	137,5	140,2	109,7	22,1	24,0	24,4	39,2
2007	617,0	76,4	95,7	138,2	306,6	438,4	63,3	63,1	86,3	225,7	178,6	13,2	32,6	51,9	81,0
2008	-395,4	-46,0	-220,6	-166,7	37,9	-437,9	-42,4	-231,1	-169,8	5,3	42,6	-3,7	10,5	3,2	32,6
2009	-1.019,6	-222,6	-423,0	-187,4	-186,6	-1.062,0	-268,7	-413,1	-211,1	-169,1	42,5	46,1	-9,8	23,8	-17,5
2010	-293,6	-95,0	-148,8	-9,4	-40,4	-403,7	-129,6	-185,9	-38,0	-50,2	110,0	34,7	37,1	28,5	9,8
2011	-236,0	-99,3	-77,9	-55,4	-3,3	-312,0	-117,9	-106,5	-62,6	-25,0	76,0	18,5	28,7	7,2	21,7
2012	-449,0	-95,9	-186,7	-94,9	-71,6	-462,0	-108,7	-188,2	-108,8	-56,3	13,0	12,8	1,5	14,0	-15,3
2010															
IV Trim.	-154,7	-53,1	-71,3	-5,6	-24,7	-261,5	-104,7	-97,3	-16,6	-42,9	106,7	51,6	25,9	10,9	18,3
2011															
I Trim.	-118,2	-52,0	-62,6	-29,9	26,3	-213,1	-86,0	-86,5	-37,9	-2,8	94,9	34,0	23,9	8,0	29,1
II Trim.	-223,0	-78,6	-88,7	-40,9	-14,9	-329,7	-119,7	-117,5	-41,7	-50,6	106,7	41,1	29,0	0,9	35,7
III Trim.	-283,6	-158,0	-48,8	-75,7	-1,0	-353,5	-150,2	-103,1	-81,4	-18,7	69,9	-7,9	54,3	5,7	17,8
IV Trim.	-319,2	-108,7	-111,6	-75,2	-23,7	-351,8	-115,6	-119,0	-89,5	-27,8	32,6	6,9	7,4	14,3	4,1
2012															
I Trim.	-396,5	-92,7	-176,9	-73,2	-53,8	-390,6	-79,2	-165,5	-101,5	-44,3	-5,9	-13,5	-11,4	28,4	-9,5
II Trim.	-382,8	-83,8	-152,9	-138,1	-8,0	-376,8	-87,0	-166,9	-136,5	13,4	-5,9	3,2	13,9	-1,6	-21,4
III Trim.	-431,1	-75,6	-196,6	-81,7	-77,2	-484,2	-107,4	-201,1	-108,0	-67,9	53,1	31,7	4,5	26,3	-9,3
IV Trim.	-585,7	-131,3	-220,4	-86,5	-147,5	-596,4	-161,2	-219,2	-89,3	-126,5	10,7	29,9	-1,2	2,9	-20,9
Variaciones con respecto a igual periodo del año anterior en %															
2001	5,1	4,0	4,9	6,2	5,5	4,5	4,5	4,0	5,6	4,3	9,1	2,2	13,5	11,3	17,0
2002	3,2	3,0	3,2	4,4	2,6	2,3	2,5	2,6	3,0	1,0	9,8	5,4	8,1	15,2	15,9
2003	3,1	2,2	3,3	2,8	3,9	2,4	0,6	3,7	2,1	3,2	7,0	9,3	0,7	7,9	9,5
2004	3,4	3,1	3,2	4,4	3,1	2,8	2,4	2,6	4,1	2,2	7,3	5,9	8,1	7,1	9,4
2005	5,1	4,9	5,3	5,1	5,3	4,5	4,4	5,3	4,6	3,6	8,6	6,7	5,1	8,5	15,8
2006	5,3	4,6	4,5	6,2	6,2	5,2	5,0	4,3	6,0	5,7	5,8	3,2	5,8	6,8	9,1
2007	4,7	2,2	2,6	4,9	10,0	4,0	2,3	2,0	3,6	8,7	8,9	1,8	7,5	13,5	17,2
2008	-2,9	-1,3	-5,9	-5,7	1,1	-3,8	-1,5	-7,0	-6,8	0,2	1,9	-0,5	2,2	0,7	5,9
2009	-7,7	-6,4	-12,0	-6,8	-5,5	-9,7	-9,7	-13,5	-9,1	-6,0	1,9	6,3	-2,0	5,4	-3,0
2010	-2,4	-2,9	-4,8	-0,4	-1,3	-4,1	-5,2	-7,0	-1,8	-1,9	4,8	4,5	7,9	6,2	1,7
2011	-2,0	-3,1	-2,6	-2,2	-0,1	-3,3	-5,0								

3.18.- PROPORCIÓN DE EFECTIVOS LABORALES SEGÚN DURACIÓN DEL CONTRATO Y TIPO DE JORNADA, POR TAMAÑO DEL CENTRO

PERIODO	DURACIÓN DEL CONTRATO								TIPO DE JORNADA							
	CONTRATO INDEFINIDO				CONTRATO TEMPORAL				TIEMPO COMPLETO				TIEMPO PARCIAL			
	De 1 a 10 Trabajadores	De 11 a 50 Trabajadores	De 51 a 250 Trabajadores	Más 250 Trabajadores	De 1 a 10 Trabajadores	De 11 a 50 Trabajadores	De 51 a 250 Trabajadores	Más 250 Trabajadores	De 1 a 10 Trabajadores	De 11 a 50 Trabajadores	De 51 a 250 Trabajadores	Más 250 Trabajadores	De 1 a 10 Trabajadores	De 11 a 50 Trabajadores	De 51 a 250 Trabajadores	Más 250 Trabajadores
En % de los efectivos laborales de cada tramo de tamaño																
1996	56,7	61,9	65,9	74,7	43,3	38,1	34,1	25,3	84,1	92,2	92,7	93,6	15,9	7,8	7,3	6,4
1997	56,5	59,2	64,5	73,7	43,5	40,8	35,5	26,3	82,4	90,8	91,0	92,7	17,6	9,2	9,0	7,3
1998	59,6	57,4	61,8	73,4	40,4	42,6	38,2	26,6	81,2	89,6	89,1	91,4	18,8	10,4	10,9	8,6
1999	62,8	57,9	61,8	71,4	37,2	42,1	38,2	28,6	81,2	89,7	89,4	90,2	18,8	10,3	10,6	9,8
2000	64,8	58,1	60,6	69,7	35,2	41,9	39,4	30,3	81,2	89,8	89,4	90,3	18,8	10,2	10,6	9,7
2001	65,6	59,2	61,8	71,2	34,4	40,8	38,2	28,8	81,6	89,0	88,9	89,3	18,4	11,0	11,1	10,7
2002	66,4	60,1	62,9	70,1	33,6	39,9	37,1	29,9	81,1	88,5	87,7	87,9	18,9	11,5	12,3	12,1
2003	67,0	61,5	62,6	69,8	33,0	38,5	37,4	30,2	79,8	88,8	87,1	87,2	20,2	11,2	12,9	12,8
2004	67,4	61,7	62,9	69,9	32,6	38,3	37,1	30,2	79,3	88,2	86,8	86,5	20,7	11,8	13,2	13,5
2005	66,0	61,5	63,8	69,2	34,0	38,5	36,2	30,8	78,9	88,2	86,4	85,1	21,1	11,8	13,6	14,9
2006	67,2	63,3	64,0	68,8	32,8	36,7	36,0	31,2	79,2	88,1	86,3	84,7	20,8	11,9	13,7	15,3
2007	70,3	66,0	66,1	68,7	29,7	34,0	33,9	31,3	79,3	87,5	85,2	83,7	20,7	12,5	14,8	16,3
2008	72,0	68,7	69,5	70,3	28,0	31,3	30,5	29,7	79,1	86,4	84,2	82,9	20,8	13,6	15,8	17,1
2009	75,7	73,2	73,9	73,1	24,3	26,8	26,1	26,9	76,3	84,9	82,1	82,5	23,7	15,1	17,9	17,5
2010	76,3	73,6	74,2	74,0	23,7	26,4	25,8	26,1	74,5	82,9	80,9	82,0	25,5	17,1	19,1	18,0
2011	77,3	74,7	74,5	74,7	22,7	25,3	25,5	25,3	73,1	81,5	80,2	81,3	26,9	18,5	19,8	18,7
2012	79,4	77,5	76,4	76,4	20,6	22,5	23,6	23,6	71,8	80,1	78,9	81,3	28,2	19,9	21,1	18,7
2010																
IV Trim.	76,8	74,2	74,8	74,4	23,2	25,8	25,2	25,9	73,8	82,2	80,4	81,1	26,2	17,8	19,6	18,9
2011																
I Trim.	76,4	74,2	74,4	74,7	23,6	25,8	25,6	25,3	73,2	81,3	80,0	80,8	26,8	18,7	20,0	19,2
II Trim.	76,3	73,9	73,8	74,2	23,7	26,1	26,2	25,9	73,2	81,9	81,3	81,5	26,8	18,1	18,7	18,5
III Trim.	77,6	74,4	74,2	74,8	22,4	25,6	25,8	25,2	73,3	81,4	80,3	81,9	26,7	18,6	19,7	18,1
IV Trim.	79,0	76,3	75,8	75,1	21,0	23,7	24,2	24,9	72,7	81,3	79,2	80,8	27,3	18,7	20,8	19,2
2012																
I Trim.	79,4	76,6	76,2	75,8	20,6	23,4	23,8	24,2	72,8	80,5	78,3	80,7	27,2	19,5	21,7	19,3
II Trim.	79,0	76,9	76,0	75,5	21,0	23,1	24,0	24,5	72,4	80,4	80,3	82,2	27,6	19,6	19,7	17,8
III Trim.	79,3	77,5	76,1	77,1	20,7	22,5	23,9	22,9	71,6	79,8	78,5	81,8	28,4	20,2	21,5	18,2
IV Trim.	79,8	79,2	77,2	77,2	20,2	20,8	22,8	22,8	70,4	79,7	78,3	80,6	29,6	20,3	21,7	19,4
Variaciones con respecto al trimestre anterior en puntos porcentuales																
2011																
IV Trim.	1,4	1,9	1,6	0,2	-1,4	-1,9	-1,6	-0,2	-0,6	-0,1	-1,1	-1,1	0,6	0,1	1,1	1,1
2012																
I Trim.	0,4	0,3	0,4	0,7	-0,4	-0,3	-0,4	-0,7	0,1	-0,8	-0,9	-0,1	-0,1	0,8	0,9	0,1
II Trim.	-0,4	0,3	-0,3	-0,3	0,4	-0,3	0,3	0,3	-0,4	-0,1	1,9	1,4	0,4	0,1	-1,9	-1,4
III Trim.	0,3	0,6	0,1	1,6	-0,3	-0,6	-0,1	-1,6	-0,8	-0,5	-1,7	-0,4	0,8	0,5	1,7	0,4
IV Trim.	0,5	1,7	1,1	0,1	-0,5	-1,7	-1,1	-0,1	-1,1	-0,1	-0,2	-1,2	1,1	0,1	0,2	1,2
Variaciones con respecto a igual periodo del año anterior en puntos porcentuales																
2001	0,8	1,1	1,2	1,6	-0,8	-1,1	-1,2	-1,6	0,3	-0,8	-0,5	-1,1	-0,3	0,8	0,5	1,1
2002	0,8	0,9	1,1	-1,1	-0,8	-0,9	-1,1	1,1	-0,4	-0,5	-1,2	-1,4	0,4	0,5	1,1	1,4
2003	0,6	1,5	-0,3	-0,3	-0,6	-1,5	0,3	0,3	-1,3	0,3	-0,6	-0,6	1,3	-0,3	0,6	0,6
2004	0,4	0,2	0,3	0,0	-0,4	-0,2	-0,3	0,0	-0,5	-0,5	-0,3	-0,8	0,5	0,5	0,3	0,8
2005	-1,4	-0,2	0,9	-0,6	1,4	0,2	-0,9	0,6	-0,4	0,0	-0,4	-1,4	0,4	0,0	0,4	1,4
2006	1,2	1,8	0,2	-0,4	-1,2	-1,8	-0,2	0,4	0,3	-0,1	-0,1	-0,4	-0,3	0,1	0,1	0,4
2007	3,1	2,6	2,1	-0,1	-3,1	-2,6	-2,1	0,1	0,1	-0,6	-1,1	-1,0	-0,1	0,6	1,1	1,0
2008	1,7	2,8	3,4	1,5	-1,7	-2,8	-3,4	-1,5	-0,2	-1,1	-1,0	-0,8	0,2	1,1	1,0	0,8
2009	3,7	4,5	4,4	2,8	-3,7	-4,5	-4,4	-2,8	-2,8	-1,5	-2,1	-0,4	2,8	1,5	2,1	0,4
2010	0,5	0,3	0,2	0,9	-0,5	-0,3	-0,2	-0,8	-1,8	-2,0	-1,2	-0,5	1,8	2,0	1,2	0,5
2011	1,1	1,1	0,4	0,7	-1,1	-1,1	-0,4	-0,8	-1,4	-1,5	-0,7	-0,7	1,4	1,5	0,7	0,7
2012	2,1	2,8	1,8	1,7	-2,1	-2,8	-1,8	-1,7	-1,3	-1,3	-1,4	0,1	1,3	1,3	1,4	-0,1
2010																
IV Trim.	0,2	0,1	-0,3	1,2	-0,2	-0,1	0,3	-0,9	-2,0	-1,3	-0,5	-0,7	2,0	1,3	0,5	0,7
2011																
I Trim.	-0,9	0,1	0,4	0,9	0,9	-0,1	-0,4	-0,9	-1,5	-1,2	-0,5	-0,8	1,5	1,2	0,5	0,8
II Trim.	1,1	1,8	0,4	0,4	-1,1	-1,8	-0,4	-0,4	-1,9	-1,5	-0,3	-1,2	1,9	1,5	0,3	1,2
III Trim.	1,7	0,7	-0,3	0,8	-1,7	-0,7	0,3	-0,8	-1,1	-2,2	-0,8	-0,6	1,1	2,2	0,8	0,6
IV Trim.	2,2	2,1	1,0	0,6	-2,2	-2,1	-1,0	-0,9	-1,2	-1,0	-1,2	-0,3	1,2	1,0	1,2	0,3
2012																
I Trim.	3,0	2,4	1,9	1,1	-3,0	-2,4	-1,9	-1,1	-0,4	-0,8	-1,7	0,0	0,4	0,8	1,7	0,0
II Trim.	2,7	3,0	2,2	1,3	-2,7	-3,0	-2,2	-1,3	-0,8	-1,5	-1,0	0,6	0,8	1,5	1,0	-0,6
III Trim.	1,8	3,0	1,9	2,2	-1,8	-3,0	-1,9	-2,2	-1,8	-1,5	-1,7	-0,1	1,8	1,5	1,7	0,1
IV Trim.	0,8	2,9	1,3	2,2	-0,8	-2,9	-1,3	-2,2	-2,3	-1,6	-0,9	-0,2	2,3	1,6	0,9	0,2

FUENTE: MEYSS. Encuesta de Coyuntura Laboral

A-INF TRIM\3.18.EFELSA

Gráfico 22.- Tasa de temporalidad según tamaño del centro

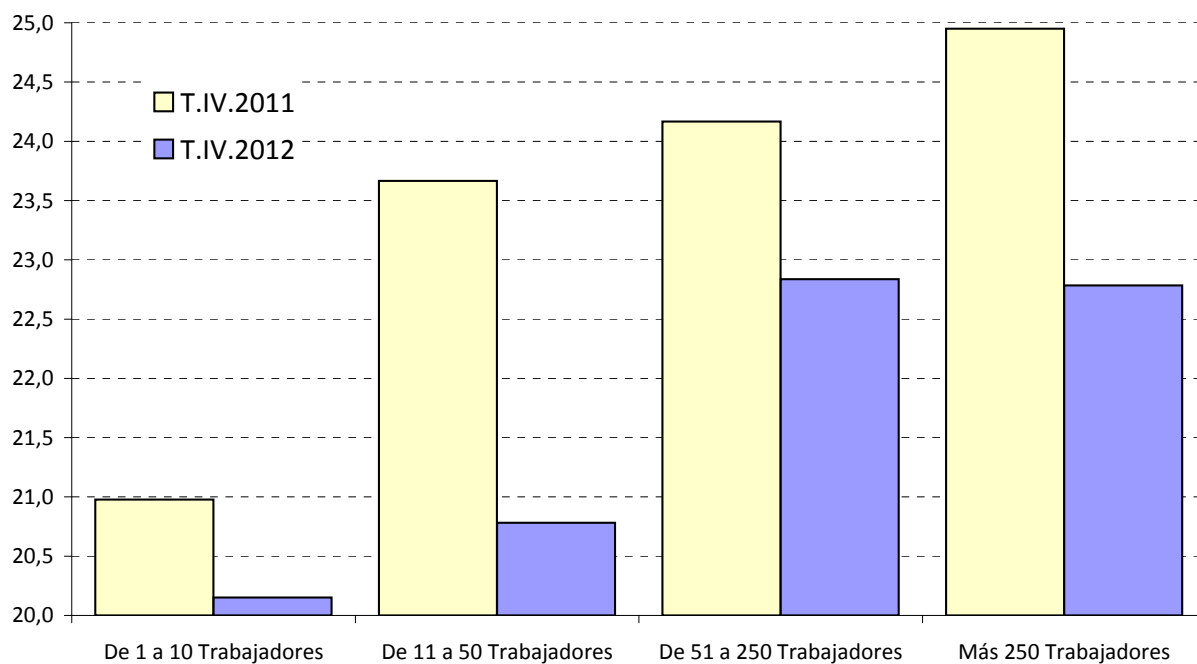

FUENTE: MTIN. Encuesta de Coyuntura Laboral
A-INF TRIM\3.18.EFELSA

3.19.- EMPRESAS INSCRITAS EN LA SEGURIDAD SOCIAL Y TRABAJADORES DE LAS MISMAS, SEGÚN TAMAÑO

Régimen General (excluidos los Sistemas Especiales Agrario y Empleados de Hogar) y Régimen Especial de la Minería del Carbón.

AÑOS (último día de cada periodo)	EMPRESAS						TRABAJADORES					
	TOTAL	PEQUEÑAS Y MEDIANAS EMPRESAS				GRANDES EMPRESAS De 250 y más trabaj.	TOTAL	PEQUEÑAS Y MEDIANAS EMPRESAS				GRANDES EMPRESAS De 250 y más trabaj.
		Total	Microem-presas De 1 a 9 trabaj.	Pequeñas De 10 a 49 trabaj.	De 50 a 249 trabaj.			Total	Microem-presas De 1 a 9 trabaj.	Pequeñas De 10 a 49 trabaj.	De 50 a 249 trabaj.	
Valores del periodo												
En unidades						En miles						
1998	1.023.089	1.019.801	880.098	121.770	17.933	3.288	9.961,0	6.372,9	2.264,2	2.375,2	1.733,5	3.588,1
1999	1.071.674	1.068.176	916.311	132.246	19.224	3.498	10.668,7	6.859,7	2.380,8	2.591,4	1.887,5	3.809,0
2000	1.114.378	1.110.702	950.002	139.335	21.065	3.676	11.280,8	7.255,6	2.484,5	2.742,7	2.016,9	4.036,2
2001	1.152.678	1.148.823	982.067	144.835	21.921	3.855	11.762,7	7.531,3	2.579,8	2.847,7	2.103,8	4.231,4
2002	1.190.467	1.186.555	1.015.030	149.074	22.451	3.912	12.101,7	7.759,6	2.671,3	2.925,7	2.162,6	4.342,0
2003	1.227.989	1.223.947	1.049.228	151.888	22.831	4.042	12.433,6	7.939,7	2.750,7	2.984,6	2.204,4	4.493,6
2004	1.272.595	1.268.439	1.086.195	158.286	23.958	4.156	12.958,5	8.276,8	2.850,1	3.111,2	2.315,5	4.681,7
2005	1.347.758	1.343.401	1.149.719	168.393	25.289	4.357	13.716,3	8.786,8	3.044,8	3.307,3	2.434,7	4.929,5
2006	1.386.157	1.381.549	1.181.222	173.827	26.500	4.608	14.347,8	9.109,8	3.125,8	3.428,7	2.561,2	5.238,0
2007	1.405.936	1.401.173	1.198.984	175.094	27.155	4.765	14.728,0	9.235,2	3.162,1	3.443,9	2.629,2	5.492,8
2008	1.332.090	1.327.388	1.148.449	154.223	24.716	4.702	13.827,2	8.399,1	2.962,5	3.021,8	2.414,8	5.428,1
2009	1.264.689	1.260.085	1.095.809	140.882	23.394	4.604	13.196,9	7.856,2	2.799,5	2.754,0	2.302,7	5.340,9
2010	1.240.847	1.236.329	1.076.313	136.896	23.120	4.518	13.017,1	7.691,8	2.742,0	2.674,5	2.275,3	5.325,3
2011	1.210.527	1.206.123	1.053.987	130.039	22.097	4.404	12.649,2	7.387,0	2.669,5	2.535,8	2.181,7	5.262,2
2012	1.171.844	1.167.657	1.025.848	121.111	20.698	4.187	11.998,3	6.983,0	2.571,0	2.360,3	2.051,7	5.015,3
2013	1.246.167	1.242.370	1.095.971	126.859	19.540	3.797	11.510,6	7.130,9	2.784,0	2.428,7	1.918,1	4.379,7
2014	1.255.613	1.251.717	1.132.959	128.103	20.075	3.886	11.761,9	7.247,2	2.807,9	2.468,5	1.970,8	4.514,7
2015	1.286.565	1.282.486	1.124.298	137.178	21.010	4.079	12.305,9	7.602,4	2.911,1	2.630,5	2.060,8	4.703,4
2016	1.312.345	1.308.094	1.141.915	143.941	22.238	4.251	12.832,0	7.931,4	2.985,0	2.765,3	2.181,0	4.900,6
2016												
Abr	1.294.642	1.290.420	1.128.475	139.758	22.187	4.222	12.558,5	7.780,0	2.902,3	2.707,5	2.170,2	4.778,5
May	1.299.108	1.294.926	1.131.309	141.193	22.424	4.182	12.604,0	7.843,2	2.915,9	2.737,1	2.190,2	4.760,8
Jun	1.298.312	1.294.259	1.130.104	141.931	22.224	4.053	12.540,3	7.839,0	2.923,5	2.750,2	2.155,3	4.701,3
Jul	1.303.356	1.299.170	1.129.390	142.467	22.467	4.188	12.749,2	7.927,7	2.937,8	2.790,8	2.182,1	4.822,6
Ago	1.282.701	1.278.666	1.116.296	140.463	21.907	4.035	12.435,2	7.740,3	2.886,8	2.718,1	2.135,4	4.694,9
Sep	1.293.135	1.288.980	1.125.281	141.331	22.368	4.155	12.610,8	7.836,5	2.912,9	2.733,4	2.190,2	4.774,3
Oct	1.293.135	1.287.894	1.124.315	141.173	22.406	4.264	12.675,2	7.833,5	2.900,5	2.734,6	2.198,4	4.841,7
Nov	1.293.629	1.289.328	1.125.555	141.419	22.354	4.294	12.745,9	7.838,6	2.906,6	2.739,4	2.192,6	4.907,3
Dic	1.312.345	1.308.094	1.141.915	143.941	22.238	4.251	12.832,0	7.931,4	2.985,0	2.765,3	2.181,0	4.900,6
2017												
Ene	1.295.840	1.291.578	1.126.583	142.781	22.214	4.262	12.702,5	7.863,7	2.930,6	2.754,8	2.178,2	4.838,8
Feb	1.295.629	1.291.317	1.126.471	142.778	22.568	4.312	12.761,9	7.885,0	2.916,3	2.758,6	2.210,1	4.876,9
Mar	1.300.309	1.295.963	1.129.417	143.749	22.797	4.346	12.859,9	7.953,6	2.926,5	2.794,5	2.236,6	4.906,2
Abr	1.318.729	1.314.275	1.143.253	147.400	23.622	4.454	13.158,0	8.140,9	2.972,9	2.861,6	2.306,4	5.017,1
Variaciones con respecto al mes anterior												
En unidades						En miles						
2016												
Abr	17.395	17.289	13.100	3.646	543	106	252,2	162,5	45,2	69,4	47,9	89,7
May	4.466	4.506	2.834	1.435	237	-40	45,6	63,2	13,6	29,6	20,0	-17,7
Jun	-796	-667	-1.205	738	-200	-129	-63,8	-4,2	7,6	13,1	-25,0	-59,5
Jul	5.054	4.969	2.286	2.440	243	85	203,0	81,7	24,3	40,6	16,8	121,3
Ago	-20.665	-20.562	-16.094	-3.908	-560	-103	-308,1	-180,4	-61,0	-72,7	-46,7	-127,7
Sep	10.434	10.314	8.985	868	461	120	175,6	96,2	26,1	15,3	54,8	79,4
Oct	0	-1.086	-966	-158	38	109	64,4	-2,9	-12,5	1,3	8,3	67,4
Nov	487	1.434	1.240	246	-52	30	70,7	5,0	6,1	4,7	-5,8	65,6
Dic	18.723	18.766	16.360	2.522	-116	-43	86,1	92,8	78,5	25,9	-11,6	-6,7
2017												
Ene	-16.505	-16.516	-15.332	-1.160	-24	11	-129,5	-67,7	-54,4	-10,5	-2,8	-61,8
Feb	-211	-261	-112	-503	354	50	59,4	21,4	-14,3	3,8	31,9	38,0
Mar	4.680	4.646	2.946	1.471	229	34	98,0	68,6	10,1	35,9	22,5	29,4
Abr	18.420	18.312	13.836	3.651	825	108	298,1	187,2	46,4	67,1	73,7	110,9
Variaciones respecto al mes anterior en porcentaje												
2016												
Abr	1,4	1,4	1,2	2,7	2,5	2,6	2,0	2,1	1,6	2,6	2,3	-1,9
May	0,3	0,3	0,3	1,0	1,1	-0,9	0,4	0,8	0,5	1,1	0,9	4,0
Jun	-0,1	-0,1	-0,1	0,5	-0,9	-3,1	-0,5	-0,1	0,3	0,5	-1,1	-1,3
Jul	0,4	0,4	0,2	1,7	1,1	2,1	1,6	1,0	0,8	1,5	0,8	2,6
Ago	-1,6	-1,6	-1,4	-2,7	-2,5	-2,5	-2,4	-2,3	-2,1	-2,6	-2,1	-2,6
Sep	0,8	0,8	0,8	0,6	2,1	3,0	1,4	1,2	0,9	0,6	2,6	1,7
Oct	0,0	-0,1	-0,1	0,2	0,2	2,6	0,5	0,0	-0,4	0,0	0,4	1,4
Nov	0,0	0,1	0,1	0,2	-0,2	0,7	0,6	0,1	0,2	0,2	-0,3	1,4
Dic	1,4	1,5	1,5	1,8	-0,5	-1,0	0,7	1,2	2,7	0,9	-0,5	-0,1
2017												
Ene	-1,3	-1,3	-1,3	-0,8	-0,1	0,3	-1,0	-0,9	-1,8	-0,4	-0,1	-1,3
Feb	0,0	0,0	0,0	-0,4	1,6	1,2	0,5	0,3	-0,5	0,1	1,5	0,8
Mar	0,4	0,4	0,3	1,0	1,0	0,8	0,8	0,9	0,3	1,3	1,0	0,6
Abr	1,4	1,4	1,2	2,5	3,6	2,5	2,3	2,4	1,6	2,4	3,3	2,3
Variaciones respecto a igual periodo del año anterior												
En unidades						En miles						
2002	37.789	37.732	32.963	4.239	530	57	339,0	228,3	91,5	78,0	58,8	110,6
2003	37.522	37.392	34.198	2.814	380	130	331,9	180,1	79,4	58,9	41,8	151,6
2004	44.606	44.492	36.967	6.398	1.127	114	524,9	337,1	99,4	126,6	111,1	188,1
2005	75.163	74.962	63.524	10.107	1.331	201	757,8	510,0	194,7	196,1	119,2	247,8
2006	38.399	38.148	31.503	5.434	1.211	251	631,5	323,0	81,0	115,5	126,5	308,5
2007	19.781	19.624	17.762	1.207	655	157	380,2	125,4	36,3	21,1	68,0	254,8
2008	-73.848	-73.785	-50.535	-20.811	-2.931	-63	-90,8	-38,1	-19,6	-12,4	-6,7	-21,4
2009	-67.401	-67.303	-52.640	-13.941	-1.322	-98	-630,3	-542,9	-163,0	-267,8	-112,1	-174,1
2010	-23.842	-23.756	-19.496	-3.986	-274	-86	-179,8	-164,4	-57,5	-79,5	-27,4	-15,6
2011	-30.320	-30.206	-22.326	-6.857	-1.023	-114	-367,9	-304,8	-72,5	-138,7	-93,6	-63,1
2012	-38.683	-38.466	-28.139	-8.928	-1.399	-217	-650,9	-404,0	-98,5	-175,5	-130,0	-246,9
2013	74.323	74.713	70.123	5.748	1.158	-390	-487,7	147,9	213,0	68,4	-133,6	-635,6
2014	9.446	9.347	7.568	1.244	535	99	251,2	116,3	23,9	39,8	52,6	134,9
2015	30.552	30.659	20.759	9.075	1.358	147	484,0	355,3	103,2	162,0	90,1	188,8
2016	25.780	25.608	17.617	6.763	1.228	172	526,1	328,9	74,0	134,8	120,2	197,2
2016												
Abr	32.068	31.845	23.455	7.387	1.003	223	550,5	325,3	87,6	140,2	97,5	225,2
May	18.569	18.460	12.751	4.982	727	109	343,6	218,7	50,3	96,6	71,8	124,9
Jun	22.654	22.523	16.082	5.541	900	131	468,3	278,4	68,5	114,5	95,4	189,8
Jul	34.760	34.557	25.201	8.055	1.301	203	633,4	383,4	96,7	157,6	129,2	250,0
Ago	23.481	23.334	16.487	5.927	920	147	433,4	275,5	59,4	118,7	97,4	157,9
Sep	25.045	24.898	17.480	6.361	1.057	147	484,9	309,4	70,6	126,2	112,7	175,4
Oct	19.16											

3.20.- POBLACIÓN OCUPADA POR COMUNIDADES AUTÓNOMAS (*)

	VALORES ABSOLUTOS (Miles)			DISTRIBUCIÓN PORCENTUAL			VARIACIONES T.I.17-T.IV.16		VARIACIONES ANUALES					
	T.I.15	T.I.16	T.I.17	T.I.15	T.I.16	T.I.17	T.I.17-T.IV.16		Miles			%		
							Miles	%	T.I.15	T.I.16	T.I.17	T.I.15	T.I.16	T.I.17
Andalucía	2.683,7	2.814,3	2.908,4	15,4	15,6	15,8	63,1	2,2	71,0	130,6	94,1	2,7	4,9	3,3
Aragón	524,5	548,3	557,6	3,0	3,0	3,0	-3,2	-0,6	23,6	23,8	9,3	4,7	4,5	1,7
Asturias	371,8	375,4	394,1	2,1	2,1	2,1	0,3	0,1	0,7	3,6	18,7	0,2	1,0	5,0
Baleares	455,9	491,1	489,5	2,6	2,7	2,7	-22,1	-4,3	37,4	35,2	-1,6	8,9	7,7	-0,3
Canarias	771,5	811,8	809,7	4,4	4,5	4,4	-16,6	-2,0	33,9	40,3	-2,1	4,6	5,2	-0,3
Cantabria	226,3	222,1	235,1	1,3	1,2	1,3	-5,7	-2,4	6,1	-4,2	13,0	2,8	-1,9	5,9
Castilla y León	913,3	932,8	959,1	5,2	5,2	5,2	-13,8	-1,4	11,8	19,5	26,3	1,3	2,1	2,8
Castilla-La Mancha	707,0	733,2	770,8	4,1	4,1	4,2	0,7	0,1	1,7	26,2	37,6	0,2	3,7	5,1
Cataluña	3.023,2	3.127,6	3.197,9	17,3	17,3	17,3	-4,7	-0,1	62,5	104,4	70,3	2,1	3,5	2,2
Comunidad Valenciana	1.836,3	1.892,8	1.944,6	10,5	10,5	10,5	-29,2	-1,5	83,6	56,5	51,8	4,8	3,1	2,7
Extremadura	350,1	357,5	351,4	2,0	2,0	1,9	-6,6	-1,8	10,9	7,4	-6,1	3,2	2,1	-1,7
Galicia	987,5	1.021,1	1.033,6	5,7	5,7	5,6	-16,0	-1,5	4,7	33,6	12,5	0,5	3,4	1,2
Madrid	2.786,6	2.817,0	2.856,6	16,0	15,6	15,5	-4,2	-0,1	150,5	30,4	39,6	5,7	1,1	1,4
Murcia	513,4	542,0	570,8	2,9	3,0	3,1	-0,8	-0,1	-9,5	28,6	28,8	-1,8	5,6	5,3
Navarra	258,2	262,8	276,0	1,5	1,5	1,5	-1,3	-0,5	-2,1	4,6	13,2	-0,8	1,8	5,0
País Vasco	870,3	896,8	894,4	5,0	5,0	4,9	-7,7	-0,9	18,7	26,5	-2,4	2,2	3,0	-0,3
Rioja (La)	126,9	130,3	134,3	0,7	0,7	0,7	-1,5	-1,1	1,5	3,4	4,0	1,2	2,7	3,1
Ceuta y Melilla	48,4	52,5	54,1	0,3	0,3	0,3	-0,8	-1,5	-2,6	4,1	1,6	-5,1	8,5	3,0
TOTAL	17.454,8	18.029,6	18.438,3	100,0	100,0	100,0	-69,8	-0,4	504,2	574,8	408,7	3,0	3,3	2,3

(*) Los datos 2002/2013 corresponden a la serie revisada incorporando la nueva base poblacional de la EPA actualizada con las nuevas estimaciones de población y hogares derivadas del Censo de Población y Viviendas de 2011, en sustitución de la basada en el Censo 2001.

FUENTE: INE. EPA

A-INF TRIM\3.20.OCUPCAA

3.21.- TASAS DE OCUPACIÓN POR COMUNIDADES AUTÓNOMAS Y SEXOS(*)

Población de 16 a 64 años

	Valores de las Tasas			Variaciones	Variaciones anuales		
				T.I.17-T.IV.16	En puntos porcentuales		
	T.I.15	T.I.16	T.I.17	En puntos porcentuales	T.I.15	T.I.16	T.I.17
AMBOS SEXOS	57,28	59,42	60,82	-0,23	1,83	2,14	1,40
Andalucía	48,05	50,51	52,28	1,16	1,24	2,46	1,77
Aragón	61,95	65,43	66,78	-0,09	2,93	3,48	1,35
Asturias	55,05	56,17	59,60	0,14	1,30	1,12	3,43
Baleares	59,04	63,13	62,32	-3,20	4,49	4,09	-0,81
Canarias	51,80	54,36	54,00	-1,26	2,07	2,56	-0,36
Cantabria	59,27	58,51	62,63	-1,43	2,32	-0,76	4,12
Castilla y León	58,72	60,54	62,80	-0,63	1,42	1,82	2,26
Castilla-La Mancha	52,67	54,95	57,96	0,09	0,67	2,28	3,01
Cataluña	62,86	65,20	66,59	-0,19	1,58	2,34	1,39
Comunidad Valenciana	56,74	58,87	60,58	-0,82	3,00	2,13	1,71
Extremadura	49,27	50,54	49,92	-0,94	1,78	1,27	-0,62
Galicia	56,79	59,19	60,30	-0,93	0,96	2,40	1,11
Madrid	65,40	66,39	67,05	-0,21	3,19	0,99	0,66
Murcia	52,97	56,20	58,87	-0,18	-0,64	3,23	2,67
Navarra	63,12	64,21	67,60	-0,32	-0,34	1,09	3,39
País Vasco	63,15	65,52	65,69	-0,57	1,49	2,37	0,17
Rioja (La)	62,86	65,54	67,30	-0,72	0,97	2,68	1,76
Ceuta	44,13	49,68	51,60	1,25	-0,77	5,55	1,92
Melilla	43,35	45,50	46,88	-2,51	-5,89	2,15	1,38
VARONES	62,25	64,78	66,16	-0,15	2,51	2,53	1,38
Andalucía	54,45	57,17	59,29	1,27	2,29	2,72	2,12
Aragón	68,97	71,99	73,15	-0,06	5,22	3,02	1,16
Asturias	58,36	57,85	63,02	0,77	0,92	-0,51	5,17
Baleares	63,35	66,91	68,32	-1,71	5,94	3,56	1,41
Canarias	56,25	60,01	57,76	-1,94	3,62	3,76	-2,25
Cantabria	65,26	63,36	66,34	-1,68	4,35	-1,90	2,98
Castilla y León	65,19	66,14	68,40	-0,73	2,96	0,95	2,26
Castilla-La Mancha	60,20	63,15	66,84	0,25	1,26	2,95	3,69
Cataluña	66,57	69,65	70,53	-0,43	2,72	3,08	0,88
Comunidad Valenciana	61,48	64,23	65,69	-0,49	3,06	2,75	1,46
Extremadura	57,22	59,42	57,97	-0,98	4,14	2,20	-1,45
Galicia	60,28	62,58	63,24	-1,66	1,98	2,30	0,66
Madrid	68,89	70,63	71,25	0,02	2,01	1,74	0,62
Murcia	60,41	64,82	67,53	0,58	1,38	4,41	2,71
Navarra	68,77	69,46	73,00	0,85	0,13	0,69	3,54
País Vasco	66,20	69,49	70,59	-0,36	0,87	3,29	1,10
Rioja (La)	70,05	71,88	74,59	0,48	2,14	1,83	2,71
Ceuta	56,04	59,57	59,99	1,64	3,50	3,53	0,42
Melilla	52,16	56,85	61,53	-1,09	-6,95	4,69	4,68
MUJERES	52,27	54,03	55,47	-0,32	1,14	1,76	1,44
Andalucía	41,58	43,78	45,21	1,06	0,18	2,20	1,43
Aragón	54,67	58,65	60,21	-0,13	0,56	3,98	1,56
Asturias	51,79	54,52	56,24	-0,47	1,68	2,73	1,72
Baleares	54,63	59,26	56,20	-4,72	3,03	4,63	-3,06
Canarias	47,31	48,68	50,21	-0,59	0,50	1,37	1,53
Cantabria	53,23	53,62	58,91	-1,17	0,28	0,39	5,29
Castilla y León	51,98	54,72	56,99	-0,53	-0,17	2,74	2,27
Castilla-La Mancha	44,67	46,25	48,55	-0,07	0,07	1,58	2,30
Cataluña	59,16	60,76	62,67	0,04	0,45	1,60	1,91
Comunidad Valenciana	51,92	53,44	55,42	-1,15	2,93	1,52	1,98
Extremadura	40,94	41,24	41,50	-0,91	-0,68	0,30	0,26
Galicia	53,33	55,84	57,39	-0,20	-0,05	2,51	1,55
Madrid	62,09	62,35	63,06	-0,42	4,33	0,26	0,71
Murcia	45,21	47,22	49,86	-0,96	-2,74	2,01	2,64
Navarra	57,30	58,80	62,07	-1,51	-0,80	1,50	3,27
País Vasco	60,12	61,60	60,86	-0,77	2,09	1,48	-0,74
Rioja (La)	55,51	59,10	59,92	-1,92	-0,19	3,59	0,82
Ceuta	31,49	38,76	42,44	0,96	-4,79	7,27	3,68
Melilla	34,08	34,16	32,32	-4,02	-5,47	0,08	-1,84

(*) Los datos 2002/2013 corresponden a la serie revisada incorporando la nueva base poblacional de la EPA actualizada con las nuevas estimaciones de población y hogares derivadas del Censo de Población y Viviendas de 2011, en sustitución de la basada en el Censo 2001.

FUENTE: INE. EPA

Gráfico 23.- Tasas de ocupación por Comunidades Autónomas

Población de 16 a 64 años

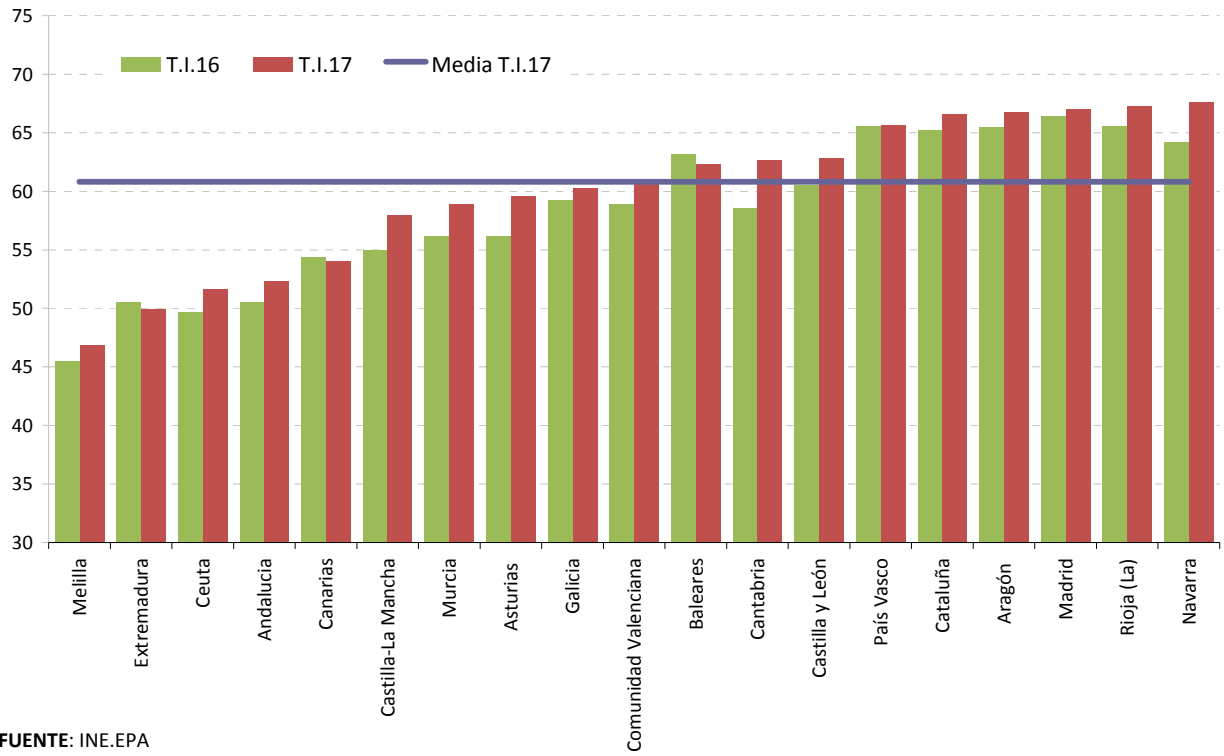

FUENTE: INE.EPA

A-INF TRIM\3.21.TASOCUPCAA(16-64)

4. EL DESEMPLEO

4- PARADOS POR SEXO Y EDADES (*) (**)

Reestimación de las series de paro 1976-2000 según la definición EPA-2002

PERIODO	AMBOS SEXOS			VARONES			MUJERES		
	TOTAL	< 25 años	> 25 años	TOTAL	< 25 años	> 25 años	TOTAL	< 25 años	> 25 años
Valores absolutos en miles									
1983	2.394,4	1.217,9	1.176,5	1.547,6	661,8	885,8	846,8	556,0	290,8
1984	2.793,5	1.352,9	1.440,7	1.824,6	739,2	1.085,5	968,9	613,7	353,3
1985	3.005,1	1.381,1	1.624,0	1.941,1	747,6	1.193,5	1.064,0	633,5	430,6
1986	2.975,1	1.343,8	1.631,3	1.874,6	722,3	1.152,4	1.100,5	621,5	479,0
1987	2.976,7	1.336,2	1.640,5	1.652,9	648,2	1.004,7	1.323,9	688,0	635,8
1988	2.906,5	1.264,7	1.641,8	1.479,6	569,2	910,4	1.426,9	695,5	731,4
1989	2.632,5	1.061,0	1.571,5	1.286,2	461,4	824,9	1.346,2	599,7	746,5
1990	2.510,5	978,9	1.531,6	1.194,9	431,1	763,8	1.315,6	547,8	767,8
1991	2.545,2	913,7	1.631,5	1.223,3	412,8	810,4	1.321,9	500,9	821,1
1992	2.883,4	986,7	1.896,8	1.425,4	467,2	958,1	1.458,1	519,4	938,6
1993	3.598,8	1.211,8	2.387,0	1.887,8	617,7	1.270,2	1.711,0	594,0	1.116,9
1994	3.880,1	1.249,0	2.631,1	1.974,3	618,2	1.356,1	1.905,8	630,7	1.275,1
1995	3.715,6	1.136,0	2.579,6	1.813,7	530,2	1.283,5	1.901,9	605,8	1.296,1
1996	3.646,3	1.087,7	2.558,6	1.774,2	510,1	1.264,1	1.872,1	577,6	1.294,5
1997	3.464,1	989,9	2.474,2	1.629,7	458,4	1.171,3	1.834,4	531,5	1.302,9
1998	3.176,8	887,8	2.289,0	1.417,7	402,4	1.015,3	1.759,1	485,5	1.273,6
1999	2.722,2	740,6	1.981,6	1.158,3	322,9	835,4	1.564,0	417,7	1.146,3
2000	2.496,4	657,3	1.839,1	1.037,4	286,1	751,4	1.459,0	371,2	1.087,8
2001	1.904,4	514,2	1.390,3	828,1	231,7	596,4	1.076,4	282,4	793,9
2002	2.171,1	512,1	1.659,1	942,1	241,1	701,0	1.229,0	271,0	958,0
2003	2.267,2	525,5	1.741,7	995,3	254,4	740,9	1.271,9	271,1	1.000,8
2004	2.233,5	517,4	1.716,1	989,2	249,5	739,7	1.244,3	268,1	976,3
2005	1.933,6	495,2	1.438,4	881,9	237,3	644,7	1.051,6	257,9	793,8
2006	1.840,9	444,9	1.396,0	800,5	206,8	593,8	1.040,3	238,2	802,2
2007	1.846,2	444,7	1.401,5	826,4	209,0	617,4	1.019,7	235,8	783,9
2008	2.595,9	594,5	2.001,5	1.319,7	316,7	1.003,0	1.276,3	277,8	998,5
2009	4.153,6	846,5	3.307,0	2.299,6	479,7	1.819,9	1.853,9	366,8	1.487,1
2010	4.640,1	858,1	3.782,1	2.535,8	480,7	2.055,1	2.104,4	377,3	1.727,1
2011	5.012,7	894,2	4.118,4	2.705,9	493,4	2.212,6	2.306,8	400,8	1.905,9
2012	5.811,0	956,1	4.854,9	3.131,4	517,1	2.614,3	2.679,6	439,0	2.240,7
2013	6.051,1	951,1	5.100,1	3.205,6	515,3	2.690,3	2.845,6	435,8	2.409,7
2014	5.610,4	850,8	4.759,5	2.916,5	456,7	2.459,8	2.693,9	394,2	2.299,5
2015	5.056,0	750,9	4.305,2	2.559,3	404,2	2.155,2	2.496,7	346,7	2.150,0
2016	4.683,1	681,5	4.001,6	2.313,8	363,1	1.950,7	2.369,3	318,4	2.050,9
Variaciones con respecto a igual periodo del año anterior en miles									
1983	232,5	96,9	135,6	127,7	40,0	87,7	104,8	56,8	48,0
1984	399,2	135,0	264,2	277,0	77,4	199,7	122,2	57,7	64,5
1985	211,6	28,2	183,3	116,5	8,5	108,0	95,1	19,8	75,3
1986	-29,9	-37,3	7,3	-66,4	-25,4	-41,1	36,5	-12,0	48,5
1987	1,6	-7,6	9,2	-221,8	-74,0	-147,7	223,4	66,5	156,8
1988	-70,3	-71,6	1,3	-173,3	-79,0	-94,3	103,1	7,5	95,6
1989	-274,0	-203,7	-70,4	-193,3	-107,9	-85,5	-80,7	-95,8	15,1
1990	-122,0	-82,2	-39,8	-91,3	-30,2	-61,1	-30,6	-52,0	21,3
1991	34,7	-65,2	99,8	28,3	-18,3	46,6	6,4	-46,9	53,3
1992	338,2	72,9	265,3	202,1	54,4	147,7	136,1	18,6	117,6
1993	715,4	225,1	490,3	462,5	150,5	312,0	252,9	74,6	178,3
1994	281,3	37,2	244,1	86,4	0,5	85,9	194,9	36,7	158,2
1995	-164,5	-113,0	-51,5	-160,6	-88,0	-72,6	-3,9	-25,0	21,0
1996	-69,3	-48,3	-21,0	-39,5	-20,2	-19,4	-29,8	-28,2	-1,6
1997	-182,2	-97,8	-84,4	-144,5	-51,7	-92,8	-37,7	-46,1	8,4
1998	-287,3	-102,1	-185,2	-212,0	-56,0	-156,0	-75,3	-46,1	-29,3
1999	-454,6	-147,2	-307,4	-259,4	-79,5	-179,9	-195,1	-67,8	-127,3
2000	-225,9	-83,4	-142,5	-120,9	-36,9	-84,0	-105,0	-46,5	-58,5
2001	-592,0	-143,1	-448,8	-209,4	-54,3	-155,0	-382,6	-88,8	-293,9
2002	266,7	-2,1	268,8	114,0	9,4	104,7	152,7	-11,5	164,1
2003	96,0	13,4	82,6	53,2	13,3	39,8	42,9	0,2	42,7
2004	-33,6	-8,0	-25,6	-6,1	-5,0	-1,1	-27,6	-3,1	-24,5
2005	-300,0	-22,3	-277,7	-107,2	-12,2	-95,1	-192,7	-10,2	-182,5
2006	-92,7	-50,3	-42,4	-81,4	-30,5	-50,9	-11,3	-19,7	8,4
2007	5,3	-0,2	5,5	25,9	2,2	23,6	-20,7	-2,4	-18,3
2008	749,7	149,8	600,0	493,2	107,7	385,5	256,6	42,1	214,5
2009	1.557,7	252,1	1.305,6	979,9	163,0	816,9	577,7	89,0	488,7
2010	486,6	11,5	475,0	236,2	1,0	235,2	250,5	10,5	240,0
2011	372,5	36,2	336,4	170,2	12,7	157,5	202,4	23,5	178,9
2012	798,4	61,9	736,5	425,5	23,8	401,7	372,9	38,2	334,7
2013	240,1	-5,0	245,1	74,2	-1,8	76,1	165,9	-3,2	169,1
2014	-440,7	-100,3	-340,5	-289,1	-58,7	-230,6	-151,7	-41,6	-110,2
2015	-554,4	-99,9	-454,3	-357,2	-52,5	-304,6	-197,2	-47,5	-149,5
2016	-372,9	-69,4	-303,6	-245,5	-41,1	-204,5	-127,4	-28,3	-99,1
Variaciones con respecto a igual periodo del año anterior en porcentaje									
1983	10,8	8,6	13,0	9,0	6,4	11,0	14,1	11,4	19,8
1984	16,7	11,1	22,5	17,9	11,7	22,5	14,4	10,4	22,2
1985	7,6	2,1	12,7	6,4	1,1	9,9	9,8	3,2	21,2
1986	-1,0	-2,7	0,4	-3,4	-3,4	-3,4	3,4	-1,9	11,3
1987	0,1	-0,6	0,6	-11,8	-10,2	-12,8	20,3	10,7	32,7
1988	-2,4	-5,4	0,1	-10,5	-12,2	-9,4	7,8	1,1	15,0
1989	-9,4	-16,1	-4,3	-13,1	-18,9	-9,4	-5,7	-13,8	2,1
1990	-4,6	-7,7	-2,5	-7,1	-6,6	-7,4	-2,3	-8,7	2,9
1991	1,4	-6,7	6,5	2,4	-4,2	6,1	0,5	-8,6	6,9
1992	13,3	8,0	16,3	16,5	13,2	18,2	10,3	3,7	14,3
1993	24,8	22,8	25,8	32,4	32,2	32,6	17,3	14,4	19,0
1994	7,8	3,1	10,2	4,6	0,1	6,8	11,4	6,2	14,2
1995	-4,2	-9,0	-2,0	-8,1	-14,2	-5,4	-0,2	-4,0	1,6
1996	-1,9	-4,2	-0,8	-2,2	-3,8	-1,5	-1,6	-4,7	-0,1
1997	-5,0	-9,0	-3,3	-8,1	-10,1	-7,3	-2,0	-8,0	0,6
1998	-8,3	-10,3	-7,5	-13,0	-12,2	-13,3	-4,1	-8,7	-2,2
1999	-14,3	-16,6	-13,4	-18,3	-19,8	-17,7	-11,1	-14,0	-10,0
2000	-8,3	-11,3	-7,2	-10,4	-11,4	-10,1	-6,7	-11,1	-5,1
2001	-23,7	-21,8	-24,4	-20,2	-19,0	-20,6	-26,2	-23,9	-27,0
2002	14,0	-0,4	19,3	13,8	4,0	17,6	14,2	-4,1	20,7
2003	4,4	2,6	5,0	5,6	5,5	5,7	3,5	0,1	4,5
2004	-1,5	-1,5	-1,5	-0,6	-1,9	-0,2	-2,2	-1,1	-2,4
2005	-13,4	-4,3	-16,2	-10,8	-4,9	-12,8	-15,5	-3,8	-18,7
2006	-4,8	-10,1	-2,9	-9,2	-12,9	-7,9	-1,1	-7,6	1,1
2007	0,3	0,0	0,4	3,2	1,1	4,0	-2,0	-1,0	-2,3
2008	40,6	33,7	42,8	59,7	51,5	62,4	25,2	17,8	27,4
2009	60,0	42,4	65,2	74,3	51,5	81,5	45,3	32,0	48,9
2010	11,7	1,4	14,4	10,3	0,2	12,9	13,5	2,9	16,1
2011	8,0	4,2	8,9	6,7	2,6	7,7	9,6	6,2	10,4
2012	15,9	6,9	17,9	15,7	4,8	18,2	16,2	9,5	17,6
2013	4,1	-0,5	5,0	2,4	-0,3	2,9	6,2	-0,7	7,5
2014	-7,3	-10,5	-6,7	-9,0	-11,4	-8,6	-5,3	-9,5	-4,6
2015	-9,9	-11,7	-9,5	-12,2	-11,5	-12,4	-7,3	-12,1	-6,5
2016	-7,4	-9,2	-7,1	-9,6	-10,2	-9,5	-5,1	-8,2	-4,6

(*) Aplicando la nueva metodología EPA-2005

(**) Los datos 2002/2013 corresponden a la serie revisada incorporando la nueva base poblacional de la EPA actualizada con las nuevas estimaciones de población y hogares derivadas del Censo de Población y Viviendas de 2011, en sustitución de la basada en el Censo 2001.

Pueden existir diferencias de decimales entre las cifras directamente medidas por la EPA y las disponibles en INEbase ya que los totales se han obtenido por suma y se pueden acumular errores de redondeo.

FUENTE: INE. EPA

A-INF TRIM4.PARSEXED

Gráfico 24.- Parados según sexo

Valores absolutos en miles

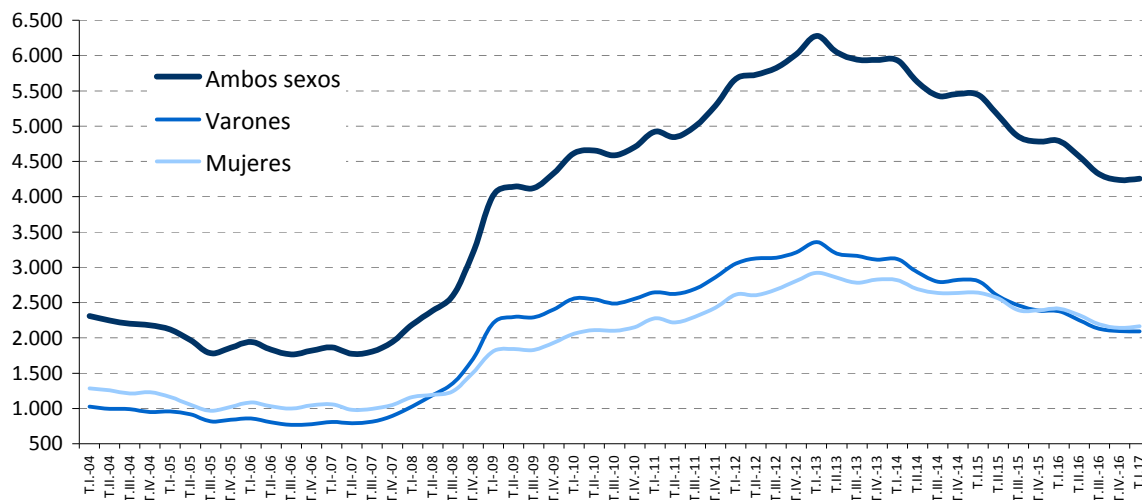

Tasas de variación anual en %

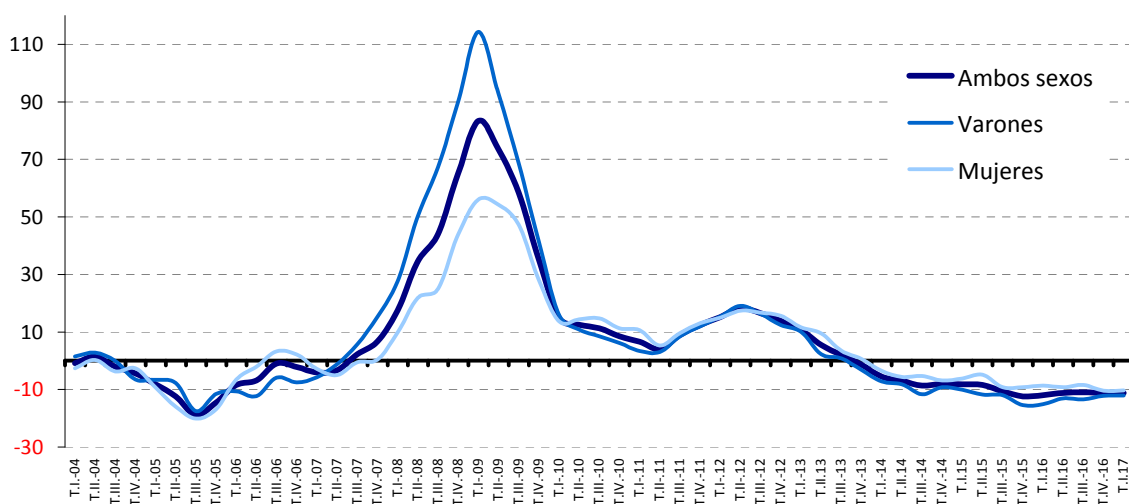

FUENTE: INE. EPA
A-INF TRIM\4.1.PARSXD

4.2.- TASAS DE PARO POR EDADES Y SEXO (*) (**)

PERIODO	AMBOS SEXOS						VARONES						MUJERES					
	Total	16 a 19 años	20 a 24 años	25 a 29 años	30 a 54 años	55 y más años	Total	16 a 19 años	20 a 24 años	25 a 29 años	30 a 54 años	55 y más años	Total	16 a 19 años	20 a 24 años	25 a 29 años	30 a 54 años	55 y más años
Valores de las tasas en porcentaje																		
1997	20,61	50,90	35,44	26,49	15,97	10,89	15,83	44,56	29,69	21,07	11,81	10,36	28,16	59,21	42,07	33,23	23,02	12,26
1998	18,60	44,47	32,54	23,91	14,53	9,86	13,57	38,04	26,09	18,16	9,96	9,24	26,53	53,87	40,07	31,02	22,16	11,39
1999	15,63	37,91	26,81	19,94	12,24	9,27	10,94	32,15	20,43	14,50	7,88	8,89	22,93	45,86	34,38	26,58	19,38	10,23
2000	13,87	34,35	23,48	17,19	11,01	8,96	9,55	28,17	17,91	12,50	6,86	8,22	20,42	43,28	30,11	22,85	17,54	10,78
2001	12,87	32,05	22,30	15,77	10,30	8,03	9,01	26,47	17,19	11,82	6,58	6,91	18,71	40,75	28,59	20,53	16,08	10,72
2001	10,55	29,10	18,86	13,12	8,29	6,13	7,54	23,72	14,54	10,00	5,52	5,36	15,22	37,65	24,32	16,97	12,71	8,00
2002	11,45	30,00	20,56	14,55	9,10	6,94	8,30	25,50	16,74	10,91	6,10	5,83	16,15	37,66	25,32	18,99	13,60	9,55
2003	11,48	33,16	20,41	14,51	9,22	6,80	8,50	28,24	17,33	10,99	6,31	5,80	15,83	41,38	24,27	18,70	13,46	9,07
2004	10,96	30,78	19,96	13,19	8,96	6,99	8,26	26,73	16,63	10,52	6,25	5,98	14,82	37,55	24,11	16,37	12,82	9,18
2005	9,15	29,18	17,00	11,24	7,18	6,05	7,13	24,58	14,33	9,28	5,23	5,44	11,99	36,35	20,28	13,59	9,93	7,29
2006	8,45	29,12	14,74	10,07	6,87	5,50	6,35	23,84	12,31	7,95	4,82	4,72	11,34	36,67	17,65	12,57	9,69	7,01
2007	8,23	28,72	14,97	8,96	6,81	5,70	6,41	23,94	12,41	7,47	5,03	4,76	10,70	35,93	18,05	10,71	9,20	7,43
2008	11,25	39,38	20,16	13,33	9,39	7,06	10,05	35,77	19,84	13,36	8,02	6,15	12,84	44,41	20,54	13,31	11,19	8,69
2009	17,86	55,23	33,26	21,69	15,29	11,53	17,64	54,77	34,54	23,32	14,82	10,87	18,13	55,94	31,79	19,87	15,89	12,60
2010	19,86	61,26	36,87	24,69	17,22	13,54	19,57	60,12	38,67	25,95	16,55	13,82	20,22	62,89	34,86	23,34	18,05	13,11
2011	21,39	64,02	42,33	26,31	18,79	14,39	21,04	64,42	44,29	27,21	18,09	14,67	21,81	63,50	40,20	25,32	19,63	13,99
2012	24,79	72,55	48,85	31,49	21,94	17,25	24,58	72,03	50,21	33,46	21,40	17,34	25,03	73,20	47,36	29,37	22,57	17,13
2013	26,09	73,98	51,78	33,27	23,12	19,36	25,60	72,28	52,71	34,48	22,26	19,59	26,67	76,27	50,74	31,99	24,13	19,05
2014	24,44	68,56	50,31	30,33	21,70	19,31	23,60	65,75	50,97	30,62	20,45	19,66	25,43	72,19	49,59	30,02	23,15	18,82
2015	22,06	67,31	44,60	28,51	19,45	17,92	20,77	64,73	45,19	28,90	17,61	17,84	23,55	70,70	43,93	28,10	21,58	18,04
2016	19,63	60,02	41,42	25,60	17,21	16,43	18,12	58,82	40,94	24,74	15,24	16,21	21,38	61,65	41,96	26,50	19,46	16,72
2015																		
I Trim.	23,78	70,46	47,75	30,18	21,33	18,41	22,74	68,94	49,25	30,07	19,72	18,82	24,98	72,47	46,03	30,31	23,18	17,88
II Trim.	22,37	69,37	45,26	28,41	19,84	17,89	20,96	66,51	46,49	28,89	17,81	17,71	24,01	73,21	43,94	27,91	22,18	18,12
III Trim.	21,18	63,73	42,89	27,84	18,32	17,78	19,90	61,51	43,11	27,77	16,68	17,21	22,69	66,75	42,65	27,91	20,23	18,53
IV Trim.	20,90	66,28	42,53	27,57	18,29	17,64	19,49	62,54	41,94	28,85	16,21	17,63	22,52	70,98	43,20	26,23	20,69	17,65
2016																		
I Trim.	21,00	64,11	43,26	28,39	18,48	17,26	19,45	66,21	41,53	27,74	16,47	17,12	22,78	61,31	45,23	29,08	20,79	17,42
II Trim.	20,00	63,54	43,33	26,00	17,46	16,46	18,41	61,76	42,59	25,48	15,34	16,26	21,82	65,94	44,19	26,54	19,87	16,71
III Trim.	18,91	54,71	39,27	23,94	16,61	15,98	17,39	53,48	39,35	22,58	14,73	15,54	20,66	56,31	39,18	25,37	18,76	16,53
IV Trim.	18,63	58,66	39,83	24,05	16,26	16,06	17,22	54,61	40,28	23,16	14,38	15,92	20,25	64,00	39,31	24,99	18,40	16,23
2017																		
I Trim.	18,75	58,76	38,37	24,78	16,58	15,56	17,22	56,79	39,46	24,00	14,37	15,64	20,51	61,74	37,15	25,59	19,11	15,46
Variaciones con respecto al trimestre anterior en puntos porcentuales																		
2016																		
I Trim.	0,10	-2,17	0,73	0,82	0,20	-0,38	-0,04	3,67	-0,40	-1,11	0,26	-0,51	0,26	-9,67	2,03	2,85	0,09	-0,23
II Trim.	-1,00	-0,56	0,07	-2,40	-1,02	-0,80	-1,04	-4,44	1,06	-2,26	-1,13	-0,86	-0,96	4,63	-1,04	-2,54	-0,91	-0,71
III Trim.	-1,09	-8,83	-4,06	-2,06	-0,86	-0,47	-1,01	-8,29	-3,25	-2,89	-0,61	-0,72	-1,16	-9,63	-5,01	-1,17	-1,11	-0,17
IV Trim.	-0,28	3,95	0,56	0,12	-0,35	0,07	-0,17	1,13	0,94	0,58	-0,35	0,37	-0,41	7,69	0,13	-0,38	-0,36	-0,30
2017																		
I Trim.	0,12	0,10	-1,46	0,72	0,33	-0,49	0,00	2,18	-0,83	0,84	-0,02	-0,27	0,25	-2,26	-2,15	0,60	0,71	-0,78
Variaciones con respecto a igual periodo del año anterior en puntos porcentuales																		
2002	0,90	0,89	1,70	1,43	0,82	0,80	0,76	1,78	2,20	0,92	0,59	0,47	0,93	0,01	1,00	2,02	0,89	1,55
2003	0,03	3,16	-0,15	-0,04	0,12	-0,14	0,20	2,75	0,59	0,07	0,21	-0,03	-0,31	3,72	-1,04	-0,28	-0,14	-0,48
2004	-0,52	-2,38	-0,45	-1,32	-0,26	0,20	-0,24	-1,51	-0,69	-0,47	-0,07	0,18	-1,02	-3,84	-0,16	-2,34	-0,65	0,11
2005	-1,82	-1,59	-2,96	-1,95	-1,78	-0,94	-1,13	-2,16	-2,31	-1,23	-1,02	-0,54	-2,83	-1,20	-3,84	-2,78	-2,89	-1,89
2006	-0,69	-0,07	-2,26	-1,17	-0,31	-0,55	-0,78	-0,74	-2,02	-1,33	-0,41	-0,71	-0,64	0,31	-2,62	-1,02	-0,24	-0,28
2007	-0,22	-0,40	0,23	-1,11	-0,06	0,19	0,06	0,09	0,10	-0,48	0,22	0,04	-0,65	-0,74	0,40	-1,86	-0,49	0,42
2008	3,02	10,66	5,18	4,37	2,58	1,36	3,64	11,83	7,43	5,88	2,98	1,39	2,14	8,48	2,48	2,60	1,99	1,26
2009	6,60	15,84	13,10	8,36	5,90	4,47	7,59	19,01	14,70	9,97	6,80	4,72	5,29	11,53	11,25	6,56	4,70	3,91
2010	2,00	6,03	3,61	3,00	1,93	2,01	1,92	5,34	4,13	2,63	1,73	2,95	2,10	6,95	3,07	3,47	2,17	0,51
2011	1,53	2,76	5,45	1,61	1,57	0,85	1,48	4,31	5,62	1,27	1,55	0,86	1,59	0,61	5,34	1,99	1,58	0,87
2012	3,40	8,53	6,52	5,19	3,15	2,86	3,54	7,61	5,92	6,25	3,31	2,67	3,22	9,70	7,16	4,05	2,94	3,14
2013	1,31	1,42	2,93	1,78	1,19	2,11	1,02	0,24	2,50	1,01	0,86	2,25	1,64	3,07	3,38	2,62	1,56	1,92
2014	-1,65	-5,42	-1,46	-2,94	-1,42	-0,05	-2,00	-6,53	-1,73	-3,86	-1,81	0,07	-1,25	-4,08	-1,16	-1,97	-0,98	-0,23
2015	-2,38	-1,24	-5,72	-1,82	-2,25	-1,38	-2,82	-1,01	-5,78	-1,72	-2,84	-1,83	-1,88	-1,48	-5,66	-1,92	-1,57	-0,78
2016	-2,42	-7,30	-3,18	-2,92	-2,24	-1,49	-2,66	-5,91	-4,25	-4,16	-2,37	-1,63	-2,17	-9,06	-1,97	-1,60	-2,12	-1,32
2015																		
I Trim.	-2,15	0,30	-5,11	-2,58	-1,83	-1,35	-2,63	0,71	-4,41	-3,34	-2,50	-1,48	-1,59	-0,28	-5,94	-1,77	-1,05	-1,17
II Trim.	-2,10	-1,03	-4,72	-1,60	-1,93	-1,71	-2,74	-2,22	-4,31	-1,38	-2,86	-1,69	-1,37	0,39	-5,15	-1,84	-0,87	-1,69
III Trim.	-2,49	-2,96	-6,65	-0,91	-2,57	-1,04	-2,63	-1,41	-7,04	-0,76	-2,63	-1,83	-2,32	-4,59	-6,19	-1,06	-2,48	-0,01
IV Trim.	-2,81	-1,00	-6,35	-2,20	-2,71	-1,43	-3,32	-0,72	-7,34	-1,40	-3,39	-2,31	-2,23	-1,06	-5,25	-3,01	-1,92	-0,27
2016																		
I Trim.	-2,78	-6,35	-4,49	-1,79	-2,84	-1,15	-3,29	-2,73	-7,72	-2,33	-3,25	-1,70	-2,20	-11,15	-0,79	-1,23	-2,39	-0,45
II Trim.	-2,37	-5,82	-1,93	-2,41	-2,38	-1,43	-2,55	-4,74	-3,90	-3,42	-2,46	-1,45	-2,18	-7,27	0,25	-1,37	-2,30	-1,42
III Trim.	-2,27	-9,02	-3,62	-3,91	-1,71	-1,80	-2,51	-8,03	-3,77	-5,19	-1,95	-1,66	-2,02	-10,44	-3,47	-2,55	-1,46	-1,99
IV Trim.	-2,26	-7,62	-2,70	-3,52	-2,03	-1,58	-2,27	-7,93	-1,65	-5,69	-1,82	-1,72	-2,26	-6,99	-3,89	-1,24	-2,29	-1,41
2017																		
I Trim.	-21,00	-64,11	-43,26	-28,39	-18,48	-17,26	-19,45	-66,21	-41,53	-27,74	-16,47	-17,12	-22,78	-61,31	-45,23	-29,08	-20,79	-17,42

(*) Los datos referidos a 2001 se han obtenido sin aplicar y aplicando la nueva definición de paro, datos sin sombrear y sombreados, respectivamente.

(**) Los datos 2002/2013 corresponden a la serie revisada incorporando la nueva base poblacional de la EPA actualizada con las nuevas estimaciones de población y hogares derivadas del Censo de Población y Viviendas de 2011, en sust

Gráfico 25.- Tasas de paro por sexo

En porcentaje

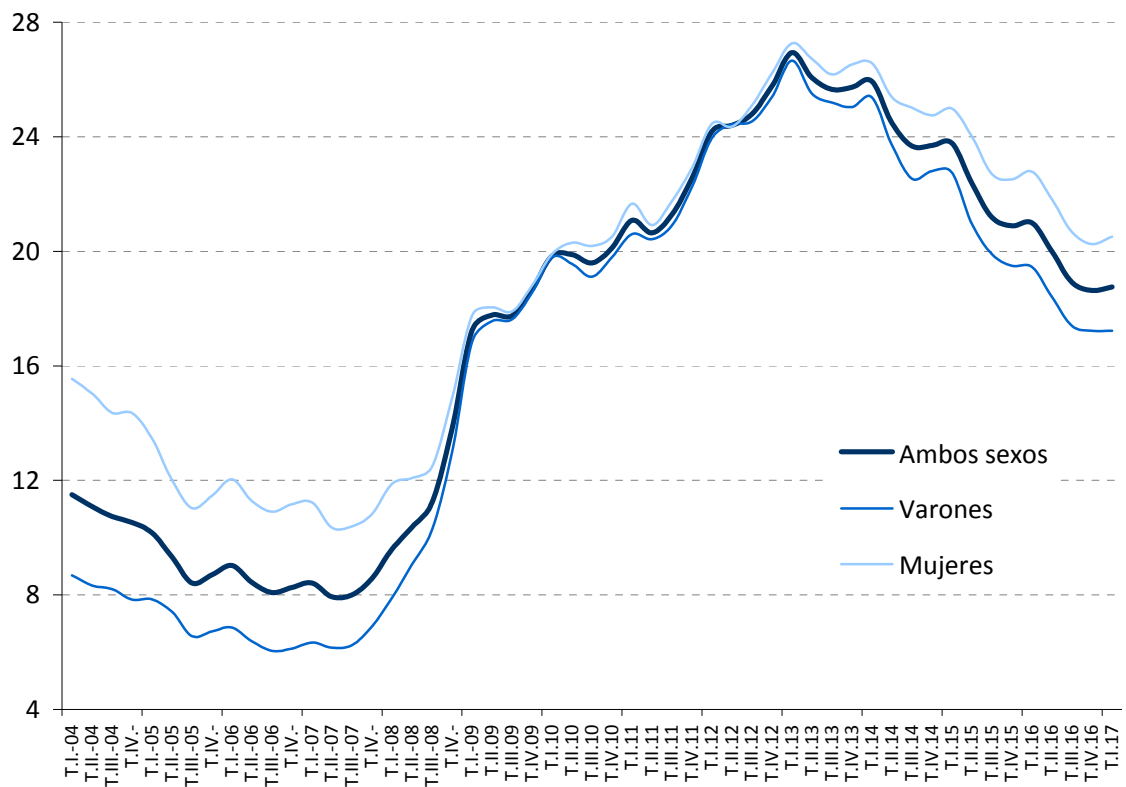

FUENTE: INE. EPA

A-INF TRIM\4.2.tasas

4.3. PARADOS Y TASAS DE PARO DE JÓVENES Y ADULTOS SEGÚN SEXO (*) (**)

PERIODO	PARADOS						TASAS DE PARO					
	Ambos sexos		Varones		Mujeres		Ambos sexos		Varones		Mujeres	
	Jóvenes 16 a 24	Adultos	Jóvenes 16 a 24	Adultos	Jóvenes 16 a 24	Adultos	Jóvenes 16 a 24	Adultos	Jóvenes 16 a 24	Adultos	Jóvenes 16 a 24	Adultos
Valores del período												
En miles						En porcentaje sobre la población activa						
1998	887,8	2.289,1	402,4	1.015,3	485,4	1.273,7	35,22	15,73	28,98	11,21	42,87	23,17
1999	740,6	1.981,6	322,9	835,3	417,7	1.146,3	29,30	13,32	23,19	9,08	36,79	20,18
2000	657,3	1.839,2	286,0	751,4	371,2	1.087,8	25,90	11,90	20,35	7,95	32,79	18,10
2001	621,5	1.763,0	278,0	726,7	343,6	1.036,3	24,41	11,03	19,35	7,48	30,94	16,54
2001	514,2	1.390,3	231,7	596,4	282,4	793,9	21,08	8,91	16,68	6,22	26,91	13,18
2002	548,6	1.622,5	260,5	681,7	288,2	940,9	22,20	9,84	18,50	6,86	27,09	14,37
2003	557,5	1.709,7	273,0	722,3	284,6	987,3	22,70	9,89	19,50	7,01	26,94	14,16
2004	532,7	1.700,9	258,5	730,7	274,1	970,2	22,00	9,48	18,75	6,90	26,30	13,20
2005	495,1	1.438,5	237,3	644,7	257,8	793,8	19,65	7,73	16,73	5,89	23,41	10,35
2006	444,9	1.396,0	206,8	593,8	238,2	802,2	17,91	7,24	15,01	5,29	21,51	9,95
2007	444,7	1.401,4	209,0	617,5	235,8	783,9	18,09	7,02	15,22	5,36	21,73	9,28
2008	594,5	2.001,5	316,7	1.003,0	277,9	998,4	24,46	9,69	23,62	8,51	25,52	11,26
2009	846,5	3.307,0	479,7	1.819,9	366,8	1.487,2	37,75	15,73	39,10	15,42	36,11	16,14
2010	858,1	3.782,1	480,7	2.055,0	377,3	1.727,1	41,50	17,76	43,11	17,35	39,62	18,27
2011	894,2	4.118,5	493,4	2.212,5	400,8	1.906,0	46,22	19,16	48,19	18,70	44,01	19,72
2012	956,1	4.854,9	517,1	2.614,3	439,0	2.240,6	52,89	22,44	54,16	22,19	51,47	22,74
2013	951,1	5.100,0	515,3	2.690,3	435,8	2.409,7	55,48	23,75	56,23	23,18	54,62	24,41
2014	850,8	4.759,6	456,7	2.459,8	394,2	2.299,7	53,20	22,29	53,43	21,38	52,94	23,35
2015	750,9	4.305,2	404,2	2.155,2	346,7	2.150,0	48,35	20,15	48,67	18,76	47,99	21,76
2016	656,1	3.825,1	350,2	1.862,8	305,9	1.962,3	44,46	17,92	44,05	16,31	44,95	19,77
2015												
I Trim.	782,1	4.662,7	431,3	2.371,0	350,8	2.291,7	51,36	21,81	52,56	20,61	49,96	23,21
II Trim.	767,2	4.381,9	412,5	2.176,1	354,7	2.205,8	49,21	20,42	50,05	18,88	48,28	22,21
III Trim.	766,7	4.084,1	408,5	2.050,3	358,1	2.033,7	46,58	19,22	46,65	17,86	46,49	20,81
IV Trim.	687,6	4.092,0	364,4	2.023,2	323,2	2.068,8	46,25	19,13	45,40	17,67	47,24	20,82
2016												
I Trim.	670,1	4.121,3	356,8	2.021,1	313,4	2.100,0	46,50	19,28	45,67	17,66	47,49	21,14
II Trim.	692,8	3.881,9	369,4	1.880,2	323,4	2.001,8	46,48	18,15	45,83	16,47	47,26	20,08
III Trim.	647,4	3.673,4	344,0	1.785,5	303,4	1.888,0	41,94	17,24	41,95	15,63	41,94	19,10
IV Trim.	613,9	3.623,7	330,7	1.764,5	283,2	1.859,5	42,92	17,00	42,75	15,49	43,11	18,74
2017												
I Trim.	591,8	3.663,3	328,2	1.762,5	263,6	1.900,9	41,66	17,22	42,58	15,50	40,55	19,19
En miles												
2016												
I Trim.	-17,5	29,3	-7,6	-2,1	-9,8	31,2						
II Trim.	22,7	-239,4	12,6	-140,9	10,0	-98,2						
III Trim.	-45,4	-208,5	-25,4	-94,7	-20,0	-113,8						
IV Trim.	-33,5	-49,7	-13,3	-21,0	-20,2	-28,5						
2017												
I Trim.	-22,1	39,6	-2,5	-2,0	-19,6	41,4						
Variaciones con respecto al trimestre anterior												
En porcentaje						En puntos porcentuales						
2016												
I Trim.	-2,5	0,7	-2,1	-0,1	-3,0	1,5	0,25	0,15	0,27	-0,01	0,25	0,32
II Trim.	3,4	-5,8	3,5	-7,0	3,2	-4,7	-0,02	-1,13	0,16	-1,19	-0,23	-1,06
III Trim.	-6,6	-5,4	-6,9	-5,0	-6,2	-5,7	-4,54	-0,91	-3,88	-0,84	-5,32	-0,98
IV Trim.	-5,2	-1,4	-3,9	-1,2	-6,7	-1,5	0,98	-0,24	0,80	-0,14	1,17	-0,36
2017												
I Trim.	-3,6	1,1	-0,8	-0,1	-6,9	2,2	-1,26	0,22	-0,17	0,01	-2,56	0,45
Variaciones con respecto a igual periodo del año anterior												
En miles												
2003	8,9	87,1	12,5	40,6	-3,6	46,5						
2004	-24,9	-8,8	-14,5	8,4	-10,5	-17,1						
2005	-37,6	-262,4	-21,2	-86,0	-16,3	-176,4						
2006	-50,2	-42,5	-30,5	-50,9	-19,7	8,4						
2007	-0,2	5,5	2,2	23,7	-2,4	-18,3						
2008	149,8	600,0	107,7	385,5	42,1	214,5						
2009	252,1	1.305,6	163,0	816,9	89,0	488,7						
2010	11,5	475,1	1,0	235,1	10,5	239,9						
2011	36,2	336,4	12,7	157,5	23,5	178,9						
2012	61,9	736,5	23,7	401,8	38,2	334,7						
2013	-5,0	245,1	-1,8	76,0	-3,2	169,1						
2014	-100,3	-340,5	-58,7	-230,5	-41,6	-110,1						
2015	-99,9	-454,4	-52,5	-304,6	-47,5	-149,7						
2016	-94,8	-480,1	-53,9	-292,3	-40,9	-187,7						
2015												
I Trim.	-99,3	-389,2	-44,2	-270,1	-55,2	-119,0						
II Trim.	-73,4	-400,2	-45,5	-298,1	-28,0	-102,3						
III Trim.	-100,9	-476,0	-57,3	-277,2	-43,7	-198,5						
IV Trim.	-126,1	-552,1	-62,9	-373,1	-63,2	-178,8						
2016												
I Trim.	-112,0	-541,4	-74,5	-349,9	-37,4	-191,7						
II Trim.	-74,4	-500,0	-43,1	-295,9	-31,3	-204,0						
III Trim.	-119,3	-410,7	-64,5	-264,8	-54,7	-145,7						
IV Trim.	-73,7	-468,3	-33,7	-258,7	-40,0	-209,3						
2017												
I Trim.	-78,3	-458,0	-28,6	-258,6	-49,8	-199,1						
Variaciones con respecto a igual periodo del año anterior												
En porcentaje						En puntos porcentuales						
2003	1,6	5,4	4,8	6,0	-1,2	4,9	0,50	0,05	1,00	0,15	-0,15	-0,21
2004	-4,5	-0,5	-5,3	1,2	-3,7	-1,7	-0,70	-0,42	-0,75	-0,11	-0,64	-0,97
2005	-7,1	-15,4	-8,2	-11,8	-6,0	-18,2	-2,35	-1,75	-2,01	-1,00	-2,89	-2,84
2006	-10,1	-3,0	-12,9	-7,9	-7,6	1,1	-1,75	-0,49	-1,72	-0,60	-1,90	-0,40
2007	0,0	0,4	1,1	4,0	-1,0	-2,3	0,19	-0,22	0,21	0,07	0,22	-0,67
2008	33,7	42,8	51,6	62,4	17,8	27,4	6,37	2,67	8,39	3,15	3,79	1,98
2009	42,4	65,2	51,5	81,5	32,0	48,9	13,29	6,05	15,48	6,91	10,59	4,88
2010	1,4	14,4	0,2	12,9	2,9	16,1	3,75	2,03	4,00	1,93	3,51	2,13
2011	4,2	8,9	2,6	7,7	6,2	10,4	4,72	1,40	5,09	1,34	4,39	1,45
2012	6,9	17,9	4,8	18,2	9,5	17,6	6,67	3,28	5,97	3,49	7,46	3,02
2013	-0,5	5,0	-0,3	2,9	-0,7	7,5	2,59	1,31	2,07	0,99	3,16	1,67
2014	-10,5	-6,7	-11,4	-8,6	-9,5	-4,6	-2,28	-1,46	-2,80	-1,80	-1,68	-1,06
2015	-11,7	-9,5	-11,5	-12,4	-12,1	-6,5	-4,85	-2,14	-4,77	-2,63	-4,95	-1,58
2016	-12,6	-11,2	-13,3	-13,6	-11,8	-8,7	-3,89	-2,23	-4,62	-2,44	-3,04	-2,00
2015												
I Trim.	-11,3	-7,7	-9,3	-10,2	-13,6	-4,9	-4,13	-1,91	-3,48	-2,49	-4,90	-1,24
II Trim.	-8,7	-8,4	-9,9	-12,0	-7,3	-4,4	-3,91	-1,93	-3,74	-2,59	-4,08	-1,17
III Trim.	-11,6	-10,4	-12,3	-11,9	-10,9	-8,9	-5,81	-2,21	-5,68	-2,36	-5,97	-2,05
IV Trim.	-15,5	-11,9	-14,7	-15,6	-16,4	-8,0	-5,55	-2,51	-6,16	-3,07	-4,84	-1,88
2016												
I Trim.	-14,3	-11,6	-17,3	-14,8	-10,7	-8,4	-4,86	-2,53	-6,89	-2,95	-2,47	-2,07
II Trim.	-9,7	-11,4	-10,4	-13,6	-8,8	-9,2	-2,73	-2,27	-4,22	-2,41		

4.3. BIS-PARADOS Y TASAS DE PARO DE JÓVENES Y ADULTOS SEGÚN SEXO (*) (**)

PERIODO	PARADOS						TASAS DE PARO					
	Ambos sexos		Varones		Mujeres		Ambos sexos		Varones		Mujeres	
	Jóvenes 16 a 29 años	Adultos	Jóvenes 16 a 29 años	Adultos	Jóvenes 16 a 29 años	Adultos	Jóvenes 16 a 29 años	Adultos	Jóvenes 16 a 29 años	Adultos	Jóvenes 16 a 29 años	Adultos
Valores del período												
En miles						En porcentaje sobre la población activa						
1998	1.528,2	1.648,7	671,4	746,3	856,8	902,3	29,39	13,88	23,39	9,85	36,77	20,98
1999	1.281,0	1.441,2	538,9	619,4	742,1	821,9	24,45	11,84	18,69	8,04	31,49	18,41
2000	1.137,4	1.359,0	476,7	560,7	660,6	798,3	21,33	10,73	16,26	7,07	27,54	16,83
2001	1.077,4	1.307,2	464,8	539,8	612,6	767,3	19,81	9,98	15,41	6,63	25,30	15,49
2001	881,8	1.022,6	386,6	441,5	495,2	581,1	16,82	7,98	13,15	5,49	21,49	12,19
2002	973,1	1.198,0	435,6	506,6	537,6	691,4	17,86	8,87	14,33	6,09	22,30	13,30
2003	999,1	1.268,1	454,7	540,6	544,4	727,5	17,93	8,95	14,72	6,27	21,93	13,12
2004	942,2	1.291,4	435,7	553,5	506,4	737,9	16,84	8,74	14,07	6,23	20,27	12,51
2005	846,4	1.087,1	395,3	486,7	451,1	600,5	14,80	7,06	12,53	5,29	17,59	9,68
2006	767,2	1.073,7	344,4	456,2	422,8	617,6	13,49	6,67	11,08	4,80	16,41	9,37
2007	729,6	1.116,6	337,4	489,1	392,3	627,5	12,94	6,65	10,92	4,99	15,40	8,98
2008	1.012,1	1.583,8	539,6	780,1	472,6	803,7	18,20	9,04	17,95	7,71	18,51	10,86
2009	1.499,4	2.654,2	850,1	1.449,5	649,2	1.204,8	28,56	14,74	30,21	14,19	26,65	15,46
2010	1.566,6	3.073,6	867,8	1.667,9	698,8	1.405,6	31,73	16,68	33,28	16,11	30,00	17,41
2011	1.607,7	3.405,0	877,2	1.828,8	730,5	1.576,3	34,60	18,16	36,04	17,58	33,02	18,89
2012	1.770,3	4.040,8	965,3	2.166,1	805,0	1.874,7	40,30	21,21	42,08	20,74	38,37	21,78
2013	1.762,7	4.288,4	947,3	2.258,3	815,4	2.030,1	42,43	22,53	43,66	21,81	41,09	23,38
2014	1.554,7	4.055,7	821,2	2.095,3	733,5	1.960,4	39,66	21,31	40,15	20,32	39,12	22,48
2015	1.380,1	3.676,0	731,6	1.827,7	648,5	1.848,2	36,69	19,18	37,25	17,65	36,09	20,99
2016	1.204,0	3.273,5	621,4	1.590,0	582,6	1.683,6	33,29	17,04	32,86	15,40	33,77	18,95
2015												
I Trim.	1.460,3	3.984,5	779,1	2.023,2	681,2	1.961,3	38,74	20,83	39,40	19,56	38,01	22,33
II Trim.	1.395,4	3.753,7	739,2	1.849,4	656,2	1.904,3	37,01	19,50	37,81	17,79	36,15	21,52
III Trim.	1.378,0	3.472,8	723,1	1.735,7	654,8	1.737,0	35,87	18,22	36,01	16,77	35,72	19,94
IV Trim.	1.286,8	3.492,8	685,0	1.702,6	601,8	1.790,2	35,16	18,17	35,79	16,47	34,46	20,17
2016												
I Trim.	1.279,2	3.503,3	661,3	1.712,9	618,0	1.790,2	35,67	18,21	35,19	16,56	36,20	20,14
II Trim.	1.249,6	3.319,1	648,4	1.598,2	601,2	1.721,0	34,40	17,25	34,10	15,49	34,73	19,29
III Trim.	1.162,4	3.158,4	593,7	1.535,8	568,7	1.622,7	31,46	16,49	30,83	14,89	32,14	18,36
IV Trim.	1.124,6	3.113,0	582,2	1.513,0	542,4	1.600,3	31,65	16,22	31,31	14,68	32,02	18,01
2017												
I Trim.	1.112,7	3.142,4	586,2	1.504,5	526,5	1.638,0	31,58	16,39	31,76	14,62	31,39	18,45
Variaciones con respecto al trimestre anterior												
En miles												
2016												
I Trim.	-7,6	10,5	-23,7	10,3	16,2	0,0						
II Trim.	-29,6	-184,2	-12,9	-114,7	-16,8	-69,2						
III Trim.	-87,2	-160,7	-54,7	-62,4	-32,5	-98,3						
IV Trim.	-37,8	-45,4	-11,5	-22,8	-26,3	-22,4						
2017												
I Trim.	-11,9	29,4	4,0	-8,5	-15,9	37,7						
Variaciones con respecto al trimestre anterior												
En porcentaje						En puntos porcentuales						
2016												
I Trim.	-0,6	0,3	-3,5	0,6	2,7	0,0	0,5	0,0	-0,6	0,1	1,7	0,0
II Trim.	-2,3	-5,3	-2,0	-6,7	-2,7	-3,9	-1,3	-1,0	-1,1	-1,1	-1,5	-0,9
III Trim.	-7,0	-4,8	-8,4	-3,9	-5,4	-5,7	-2,9	-0,8	-3,3	-0,6	-2,6	-0,9
IV Trim.	-3,3	-1,4	-1,9	-1,5	-4,6	-1,4	0,2	-0,3	0,5	-0,2	-0,1	-0,4
2017												
I Trim.	-1,1	0,9	0,7	-0,6	-2,9	2,4	-0,1	0,2	0,5	-0,1	-0,6	0,4
Variaciones con respecto a igual período del año anterior												
En miles												
2003	25,9	70,1	19,1	34,0	6,8	36,1						
2004	-56,9	23,3	-19,0	12,9	-38,0	10,4						
2005	-95,7	-204,3	-40,4	-66,8	-55,3	-137,4						
2006	-79,3	-13,4	-50,9	-30,4	-28,3	17,1						
2007	-37,6	42,8	-7,0	32,9	-30,5	9,9						
2008	282,5	467,3	202,2	291,0	80,4	176,2						
2009	487,2	1.070,4	310,5	669,4	176,6	401,1						
2010	67,3	419,4	17,7	218,4	49,6	200,8						
2011	41,1	331,5	9,3	160,9	31,7	170,7						
2012	162,6	635,8	88,1	337,4	74,5	298,4						
2013	-7,6	247,7	-18,0	92,2	10,4	155,5						
2014	-208,1	-232,7	-126,1	-163,1	-81,9	-69,7						
2015	-174,6	-379,8	-89,6	-267,5	-85,0	-112,2						
2016	-176,2	-402,5	-110,2	-237,8	-65,9	-164,7						
2015												
I Trim.	-189,1	-299,4	-95,9	-218,4	-93,3	-80,9						
II Trim.	-145,3	-328,3	-80,5	-263,1	-65,0	-65,5						
III Trim.	-155,0	-421,9	-82,4	-252,1	-72,6	-169,6						
IV Trim.	-208,8	-469,4	-99,5	-336,5	-109,2	-132,8						
2016												
I Trim.	-181,1	-481,2	-117,8	-310,3	-63,2	-171,1						
II Trim.	-145,8	-434,6	-90,8	-251,2	-55,0	-183,3						
III Trim.	-215,6	-314,4	-129,4	-199,9	-86,1	-114,3						
IV Trim.	-162,2	-379,8	-102,8	-189,6	-59,4	-189,9						
2017												
I Trim.	-166,5	-360,9	-75,1	-208,4	-91,5	-152,2						
Variaciones con respecto a igual período del año anterior												
En porcentaje						En puntos porcentuales						
2003	2,7	5,9	4,4	6,7	1,3	5,2	0,08	0,08	0,39	0,18	-0,37	-0,18
2004	-5,7	1,8	-4,2	2,4	-7,0	1,4	-1,10	-0,21	-0,65	-0,04	-1,67	-0,60
2005	-10,2	-15,8	-9,3	-12,1	-10,9	-18,6	-2,04	-1,69	-1,54	-0,95	-2,68	-2,83
2006	-9,4	-1,2	-12,9	-6,3	-6,3	2,8	-1,30	-0,38	-1,45	-0,48	-1,17	-0,31
2007	-4,9	4,0	-2,0	7,2	-7,2	1,6	-0,55	-0,02	-0,16	0,18	-1,01	-0,38
2008	38,7	41,8	59,9	59,5	20,5	28,1	5,26	2,39	7,03	2,72	3,11	1,87
2009	48,1	67,6	57,5	85,8	37,4	49,9	10,36	5,70	12,26	6,48	8,14	4,60
2010	4,5	15,8	2,1	15,1	7,6	16,7	3,17	1,94	3,08	1,93	3,34	1,95
2011	2,6	10,8	1,1	9,6	4,5	12,1	2,87	1,48	2,75	1,46	3,02	1,48
2012	10,1	18,7	10,0	18,4	10,2	18,9	5,70	3,05	6,04	3,16	5,35	2,90
2013	-0,4	6,1	-1,9	4,3	1,3	8,3	2,12	1,32	1,58	1,07	2,72	1,59
2014	-11,8	-5,4	-13,3	-7,2	-10,0	-3,4	-2,77	-1,22	-3,50	-1,50	-1,97	-0,90
2015	-11,2	-9,4	-10,9	-12,8	-11,6	-5,7	-2,96	-2,13	-2,90	-2,67	-3,03	-1,49
2016	-12,8	-10,9	-15,1	-13,0	-10,2	-8,9	-3,40	-2,14	-4,39	-2,25	-2,32	-2,04
2015												
I Trim.	-11,5	-7,0	-11,0	-9,7	-12,0	-4,0	-3,2	-1,8	-3,4	-2,3	-3,0	-1,1
II Trim.	-9,4	-8,0	-9,8	-12,5	-9,0	-3,3	-2,3	-1,9	-2,2	-2,7	-2,4	-1,0
III Trim.	-10,1	-10,8	-10,2	-12,7	-10,0	-8,9	-2,7	-2,3	-2,7	-2,5	-2,8	-2,1
IV Trim.	-14,0	-11,8	-12,7	-16,5	-15,4	-6,9	-3,6	-2,5	-3,3	-3,2	-3,9	-1,7
2016												
I Trim.	-12,4	-12,1	-15,1	-15,3	-9,3	-8,7	-3,1	-2,6	-4,2	-3,0	-1,8	-2,2
II Trim.	-10,4	-11,6	-12,3	-13,6	-8,4	-9,6	-2,6	-2,3	-3,7	-2,3	-1,4	-2,2
III Trim.	-15,6	-9,1	-17,9	-11,5	-13,1	-6,6	-4,4	-1,7	-5,2	-1,9	-3,6	-1,6
IV Trim.	-12,6	-10,9	-15,0	-11,1	-9,9	-10,6	-3,5	-1,9	-4,5	-1,8	-2,4	-2,2
2017												
I Trim.	-13,0	-10,3	-11,4	-12,2	-14,8	-8,5	-4,1	-1,8	-3,4	-1,9	-4,8	-1,7

(*) Los datos referidos a 2001 se han obtenido sin aplicar y aplicando la nueva definición de paro, datos sin sombrear y sombreados, respectivamente.

(**) Los datos 2002/2013 corresponden a la serie revisada incorporando la nueva base poblacional de la EPA actualizada con las nuevas estimaciones de población y hogares derivadas del Censo de Población y Viviendas de 2011, en sustitución de la basada en el Censo 2001.

FUENTE: INE. EPA

A-INF TRIM\4.3.BIS.tasaparpajovdul

Gráfico 26.- Tasas de paro de jóvenes y adultos

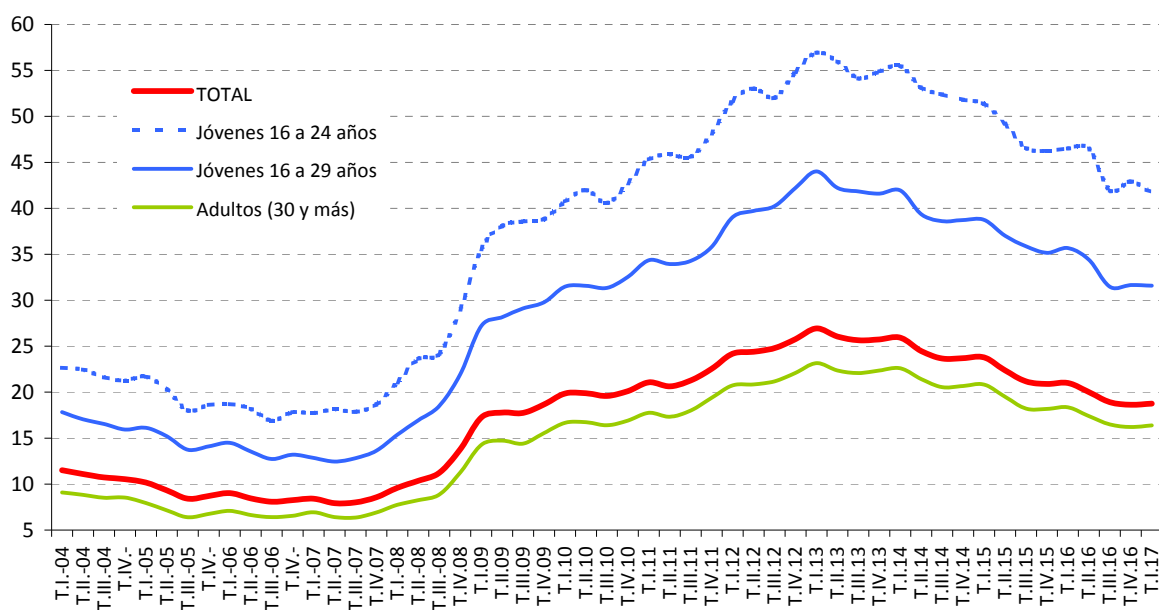

FUENTE: INE. EPA

A-INF TRIM\4.3.BIS.tasparjovadul

4.4.- PARO REGISTRADO SEGÚN SEXO Y EDAD

PERIODO	AMBOS SEXOS				VARONES				MUJERES			
	TOTAL	16 a 24 años	25 a 44 años	45 y más años	TOTAL	16 a 24 años	25 a 44 años	45 y más años	TOTAL	16 a 24 años	25 a 44 años	45 y más años
Valores absolutos en miles												
2003	2.096,9	302,4	1.161,9	632,6	851,1	134,9	423,3	292,9	1.245,7	167,5	738,6	339,7
2004	2.113,7	282,2	1.153,7	677,8	854,3	128,6	422,4	303,3	1.259,4	153,6	731,3	374,5
2005	2.069,9	268,6	1.101,5	699,7	818,0	124,2	397,1	296,8	1.251,8	144,4	704,4	403,0
2006	2.039,4	255,6	1.064,1	719,7	788,2	119,5	380,3	288,4	1.251,2	136,0	683,8	431,4
2007	2.039,0	238,6	1.046,1	754,4	791,8	114,9	382,7	294,2	1.247,0	124,1	663,0	460,1
2008	2.539,9	304,6	1.335,1	900,2	1.146,9	168,4	591,9	386,6	1.393,0	136,2	743,2	513,5
2009	3.644,0	440,9	1.990,7	1.212,5	1.832,9	255,1	996,4	581,5	1.811,1	185,9	994,3	630,9
2010	4.060,8	452,4	2.207,1	1.401,2	2.030,5	253,1	1.098,1	679,3	2.030,3	199,3	1.109,1	721,9
2011	4.257,2	455,3	2.253,8	1.548,1	2.103,3	247,6	1.098,3	757,3	2.153,9	207,6	1.155,5	790,8
2012	4.720,4	475,5	2.445,7	1.799,2	2.341,7	253,8	1.196,1	891,8	2.378,7	221,6	1.249,6	907,4
2013	4.845,3	446,1	2.432,9	1.966,3	2.375,7	234,9	1.168,3	972,4	2.469,6	211,2	1.264,5	993,9
2014	4.575,9	400,9	2.197,5	1.977,5	2.185,0	213,8	1.010,7	960,5	2.391,0	187,1	1.186,8	1.017,1
2015	4.232,1	364,3	1.947,5	1.920,4	1.943,5	188,5	862,7	892,3	2.288,7	175,8	1.084,8	1.028,1
2016	3.868,9	318,8	1.711,2	1.838,9	1.723,8	163,9	721,5	838,4	2.145,1	154,9	989,7	1.000,6
2016												
Abr	4.011,2	341,1	1.788,8	1.881,3	1.807,8	177,0	765,3	865,4	2.203,4	164,0	1.023,5	1.015,9
Jun	3.767,1	300,4	1.648,6	1.818,1	1.665,7	155,9	686,1	823,7	2.101,4	144,5	962,4	994,4
Jul	3.683,1	287,5	1.608,0	1.787,6	1.616,7	147,8	661,9	807,0	2.066,3	139,7	946,1	980,6
Ago	3.697,5	285,0	1.622,6	1.789,9	1.624,3	144,9	668,5	811,0	2.073,2	140,1	954,1	978,9
Sep	3.720,3	309,2	1.622,7	1.788,4	1.628,4	156,2	667,2	805,1	2.091,9	153,0	955,5	983,3
Oct	3.765,0	319,4	1.642,5	1.803,1	1.651,8	161,9	678,7	811,2	2.113,2	157,4	963,8	991,9
Nov	3.789,8	325,6	1.655,3	1.808,9	1.663,9	166,3	686,0	811,7	2.126,0	159,4	969,3	997,3
Dic	3.703,0	294,6	1.614,8	1.793,6	1.642,3	150,8	680,2	811,3	2.060,7	143,7	934,6	982,4
2017												
Ene	3.760,2	296,6	1.649,3	1.814,4	1.655,4	152,2	686,3	816,8	2.104,9	144,4	962,9	997,5
Feb	3.750,9	301,6	1.638,8	1.810,4	1.647,0	155,5	679,7	811,7	2.103,9	146,1	959,1	998,7
Mar	3.702,3	299,4	1.606,5	1.796,4	1.615,9	154,3	660,8	800,8	2.086,4	145,1	945,7	995,6
Abr	3.573,0	280,1	1.532,1	1.760,8	1.546,8	143,6	622,8	780,4	2.026,3	136,5	909,2	980,5
Variaciones con respecto al mes anterior en miles												
2016												
Abr	-83,6	-8,1	-50,5	-25,0	-56,7	-3,8	-33,6	-19,2	-26,9	-4,2	-17,0	-5,8
May	-119,8	-16,2	-72,2	-31,4	-71,2	-9,4	-41,2	-20,6	-48,5	-6,7	-30,9	-10,8
Jun	-124,3	-24,5	-68,1	-31,8	-70,9	-11,7	-38,0	-21,2	-53,5	-12,8	-30,1	-10,6
Jul	-84,0	-12,9	-40,6	-30,5	-49,0	-8,0	-24,3	-16,7	-35,0	-4,9	-16,3	-13,9
Ago	14,4	-2,5	14,6	2,3	7,6	-3,0	6,6	4,0	6,8	0,5	8,0	-1,6
Sep	22,8	24,2	0,1	-1,5	4,1	11,3	-1,3	-5,9	18,7	12,9	1,4	4,4
Oct	44,7	10,2	19,8	14,7	23,3	5,7	11,5	6,1	21,3	4,5	8,3	8,6
Nov	24,8	6,3	12,8	5,8	12,1	4,3	7,3	0,5	12,8	1,9	5,5	5,3
Dic	-86,8	-31,1	-40,5	-15,3	-21,6	-15,4	-5,8	-0,4	-65,3	-15,6	-34,7	-14,9
2017												
Ene	57,3	2,0	34,5	20,7	13,1	1,4	6,1	5,5	44,2	0,6	28,4	15,2
Feb	-9,4	5,0	-10,5	-3,9	-8,4	3,3	-6,6	-5,1	-0,9	1,7	-3,9	1,2
Mar	-48,6	-2,2	-32,3	-14,0	-31,0	-1,2	-18,9	-10,9	-17,5	-1,0	-13,4	-3,1
Abr	-129,3	-19,3	-74,4	-35,6	-69,2	-10,7	-38,0	-20,4	-60,1	-8,6	-36,4	-15,2
Variaciones con respecto a igual periodo del año anterior en miles												
2004	16,8	-20,2	-8,2	45,2	3,2	-6,3	-0,9	10,4	13,7	-13,9	-7,3	34,8
2005	-43,8	-13,6	-52,2	21,9	-36,3	-4,4	-25,3	-6,5	-7,6	-9,2	-26,9	28,5
2006	-30,5	-13,0	-37,4	20,0	-29,8	-4,7	-16,8	-8,4	-0,6	-8,4	-20,6	28,4
2007	-0,4	-17,0	-18,1	34,6	3,6	-4,6	2,4	5,8	-4,2	-12,0	-20,9	28,8
2008	500,9	66,1	289,0	145,8	355,1	53,5	209,2	92,4	146,0	12,1	80,3	53,4
2009	1.104,1	136,3	655,6	312,3	685,9	86,6	404,5	194,8	418,2	49,7	251,1	117,4
2010	416,7	11,5	216,5	188,7	197,6	-1,9	101,7	97,8	219,1	13,4	114,7	91,0
2011	196,4	2,8	46,6	146,9	72,8	-5,5	0,2	78,0	123,6	8,3	46,4	68,9
2012	463,2	20,2	191,9	251,1	238,5	6,2	97,8	134,5	224,8	14,0	94,1	116,7
2013	124,9	-29,4	-12,9	167,1	34,0	-18,9	-27,8	80,7	90,9	-10,5	14,9	86,5
2014	-269,4	-45,2	-235,4	11,2	-190,7	-21,1	-157,7	-12,0	-78,7	-24,1	-77,8	23,2
2015	-343,8	-36,7	-250,0	-57,2	-241,5	-25,3	-148,0	-68,2	-102,3	-11,4	-102,0	11,0
2016	-363,2	-45,5	-236,3	-81,4	-219,7	-24,6	-141,2	-53,9	-143,5	-20,9	-95,1	-27,5
2016												
Abr	-321,8	-41,0	-220,6	-60,3	-196,6	-21,5	-125,5	-49,6	-125,3	-19,5	-95,1	-10,7
May	-323,6	-45,9	-218,6	-59,1	-194,6	-24,5	-222,2	52,1	-129,0	-21,3	3,6	-111,3
Jun	-353,3	-44,1	-230,2	-79,0	-212,0	-24,3	-128,0	-59,7	-141,2	-19,8	-102,1	-19,3
Jul	-363,2	-48,0	-229,0	-86,2	-217,4	-26,3	-126,1	-65,0	-145,8	-21,7	-102,9	-21,2
Ago	-370,5	-49,5	-230,9	-90,1	-221,0	-26,8	-126,9	-67,3	-149,5	-22,7	-104,0	-22,9
Sep	-373,7	-50,3	-231,4	-92,1	-220,8	-26,3	-126,5	-67,9	-153,0	-23,9	-104,9	-24,1
Oct	-411,4	-53,0	-253,8	-104,5	-243,7	-28,4	-140,8	-74,5	-167,7	-24,6	-113,0	-30,1
Nov	-359,5	-41,5	-227,8	-90,2	-208,6	-21,3	-123,0	-64,3	-150,8	-20,2	-104,8	-25,9
Dic	-390,5	-47,6	-237,4	-105,5	-232,9	-25,8	-132,0	-75,1	-157,6	-21,8	-105,3	-30,5
2017												
Ene	-390,5	-41,7	-241,5	-107,3	-236,3	-23,3	-135,9	-77,1	-154,2	-18,4	-105,6	-30,3
Feb	-402,1	-49,0	-245,1	-108,1	-244,5	-26,9	-138,6	-78,9	-157,6	-22,0	-106,4	-29,1
Mar	-392,5	-49,7	-232,9	-109,9	-248,5	-26,6	-138,1	-83,9	-143,9	-23,2	-94,8	-26,0
Abr	-438,1	-60,9	-256,7	-120,5	-261,0	-33,4	-142,5	-85,1	-177,1	-27,5	-114,2	-35,4
Variaciones sobre igual periodo año anterior en porcentaje												
2004	0,8	-6,7	-0,7	7,1	0,4	-4,7	-0,2	3,6	1,1	-8,3	-1,0	10,2
2005	-2,1	-4,8	-4,5	3,2	-4,2	-3,4	-6,0	-2,1	-0,6	-6,0	-3,7	7,6
2006	-1,5	-4,8	-3,4	2,9	-3,6	-3,8	-4,2	-2,8	0,0	-5,8	-2,9	7,0
2007	0,0	-6,6	-1,7	4,8	0,5	-3,9	0,6	2,0	-0,3	-8,8	-3,1	6,7
2008	24,6	27,7	27,6	19,3	44,8	46,6	54,7	31,4	11,7	9,8	12,1	11,6
2009	43,5	44,7	49,1	34,7	59,8	51,4	68,3	50,4	30,0	36,5	33,8	22,9
2010	11,4	2,6	10,9	15,6	10,8	-0,8	10,2	16,8	12,1	7,2	11,5	14,4
2011	4,8	0,6	2,1	10,5	3,6	-2,2	0,0	11,5	6,1	4,2	4,2	9,5
2012	10,9	4,4	8,5	16,2	11,3	2,5	8,9	17,8	10,4	6,7	8,1	14,8
2013	2,6	-6,2	-0,5	9,3	1,5	-7,5	-2,3	9,0	3,8	-4,7	1,2	9,5
2014	-5,6	-10,1	-9,7	0,6	-8,0	-9,0	-13,5	-1,2	-3,2	-11,4	-6,1	2,3
2015	-7,5	-9,1	-11,4	-2,9	-11,1	-11,8	-14,6	-7,1	-4,3	-6,1	-8,6	1,1
2016	-8,6	-12,5	-12,1	-4,2	-11,3	-13,0	-16,4	-6,0	-6,3	-11,9	-8,8	-2,7
2016												
Abr	-7,4	-10,7	-11,0	-3,1	-9,8	-10,8	-14,1	-5,4	-5,4	-10,6	-8,5	-1,0
May	-7,7	-12,4	-11,3	-3,1	-10,1	-12,8	-23,5	6,6	-5,7	-11,9	0,4	-10,0
Jun	-8,6	-12,8	-12,3									

4.5.- PARADOS SEGÚN NIVEL DE ESTUDIOS Y SEXO CNED-2014

	VALORES ABSOLUTOS (en miles)			DISTRIBUCIONES PORCENTUALES			VARIACIONES		VARIACIONES ANUALES						TASAS DE PARO		
	T.I.15	T.I.16	T.I.17	T.I.15	T.I.16	T.I.17	T.I.17 - T.IV.16		Miles			%			T.I.15	T.I.16	T.I.17
							Miles	%	T.I.15	T.I.16	T.I.17	T.I.15	T.I.16	T.I.17			
AMBOS SEXOS	5.444,6	4.791,4	4.255,0	100,0	100,0	100,00	17,2	0,4	-488,7	-653,2	-536,4	-8,2	-12,0	-11,2	23,78	21,00	18,75
Analfabetos	47,0	34,0	31,1	0,9	0,7	0,73	0,0	0,0	-2,5	-13,0	-2,9	-5,1	-27,7	-8,5	54,15	40,48	39,72
Estudios primarios incompletos	140,4	122,2	107,5	2,6	2,6	2,53	-2,2	-2,0	-22,8	-18,2	-14,7	-14,0	-13,0	-12,0	42,55	37,86	37,69
Educación primaria	616,2	545,2	442,1	11,3	11,4	10,39	-5,0	-1,1	-88,8	-71,0	-103,1	-12,6	-11,5	-18,9	38,44	36,36	31,78
Primera etapa de educación secundaria y similar	2.176,5	1.912,9	1.738,5	40,0	39,9	40,86	56,0	3,3	-139,0	-263,6	-174,4	-6,0	-12,1	-9,1	31,45	28,02	25,64
Segunda etapa de educación secundaria, con orientación general	708,8	604,8	553,9	13,0	12,6	13,02	17,5	3,3	-81,7	-104,0	-50,9	-10,3	-14,7	-8,4	22,07	19,27	17,35
Segunda etapa de educación secundaria con orientación profesional (incluye educación postsecundaria no superior)	555,6	515,8	428,2	10,2	10,8	10,06	-5,3	-1,2	-18,8	-39,8	-87,6	-3,3	-7,2	-17,0	25,34	22,74	19,38
Educación superior	1.200,1	1.056,6	953,7	22,0	22,1	22,41	-43,7	-4,4	-135,1	-143,5	-102,9	-10,1	-12,0	-9,7	14,03	12,17	10,89
VARONES	2.802,2	2.377,9	2.090,6	100,0	100,0	100,00	-4,4	-0,2	-314,3	-424,3	-287,3	-10,1	-15,1	-12,1	22,74	19,45	17,22
Analfabetos	23,1	13,2	14,5	0,8	0,6	0,69	1,7	13,3	-6,0	-9,9	1,3	-20,6	-42,9	9,8	48,94	30,99	32,37
Estudios primarios incompletos	85,9	72,5	61,8	3,1	3,0	2,96	-1,2	-1,9	-5,5	-13,4	-10,7	-6,0	-15,6	-14,8	42,34	35,87	35,74
Educación primaria	367,7	325,6	260,7	13,1	13,7	12,47	-12,6	-4,6	-70,6	-42,1	-64,9	-16,1	-11,4	-19,9	38,56	35,87	30,71
Primera etapa de educación secundaria y similar	1.217,0	1.038,1	935,1	43,4	43,7	44,73	37,1	4,1	-103,4	-178,9	-103,0	-7,8	-14,7	-9,9	29,45	25,29	23,04
Segunda etapa de educación secundaria, con orientación general	344,3	279,7	247,3	12,3	11,8	11,83	8,0	3,3	-51,7	-64,6	-32,4	-13,1	-18,8	-11,6	19,75	16,41	14,58
Segunda etapa de educación secundaria con orientación profesional (incluye educación postsecundaria no superior)	268,6	225,1	195,0	9,6	9,5	9,33	-3,0	-1,5	4,0	-43,5	-30,1	1,5	-16,2	-13,4	23,43	19,33	16,81
Educación superior	495,6	423,9	376,3	17,7	17,8	18,00	-34,4	-8,4	-81,2	-71,7	-47,6	-14,1	-14,5	-11,2	12,10	10,34	9,05
MUJERES	2.642,4	2.413,5	2.164,4	100,0	100,0	100,00	21,7	1,0	-174,4	-228,9	-249,1	-6,2	-8,7	-10,3	24,98	22,78	20,51
Analfabetos	24,0	20,8	16,6	0,9	0,9	0,77	-1,7	-9,3	3,6	-3,2	-4,2	17,6	-13,3	-20,2	60,61	50,24	49,55
Estudios primarios incompletos	54,5	49,6	45,7	2,1	2,1	2,11	-1,0	-2,1	-17,5	-4,9	-3,9	-24,3	-9,0	-7,9	42,88	41,13	40,69
Educación primaria	248,5	219,6	181,3	9,4	9,1	8,38	7,6	4,4	-18,1	-28,9	-38,3	-6,8	-11,6	-17,4	38,27	37,11	33,44
Primera etapa de educación secundaria y similar	959,5	874,8	803,4	36,3	36,2	37,12	18,9	2,4	-35,5	-84,7	-71,4	-3,6	-8,8	-8,2	34,41	32,13	29,52
Segunda etapa de educación secundaria, con orientación general	364,5	325,0	306,6	13,8	13,5	14,17	9,5	3,2	-30,0	-39,5	-18,4	-7,6	-10,8	-5,7	24,83	22,66	20,49
Segunda etapa de educación secundaria con orientación profesional (incluye educación postsecundaria no superior)	286,9	290,7	233,4	10,9	12,0	10,78	-2,1	-0,9	-23,0	3,8	-57,3	-7,4	1,3	-19,7	27,42	26,34	22,25
Educación superior	704,5	632,7	577,4	26,7	26,2	26,68	-9,3	-1,6	-53,9	-71,8	-55,3	-7,1	-10,2	-8,7	15,80	13,81	12,55

FUENTE: INE. EPA
A-INF TRIM\4.5.PARNESTX

Gráfico 27.- Tasas de Paro según nivel de estudios

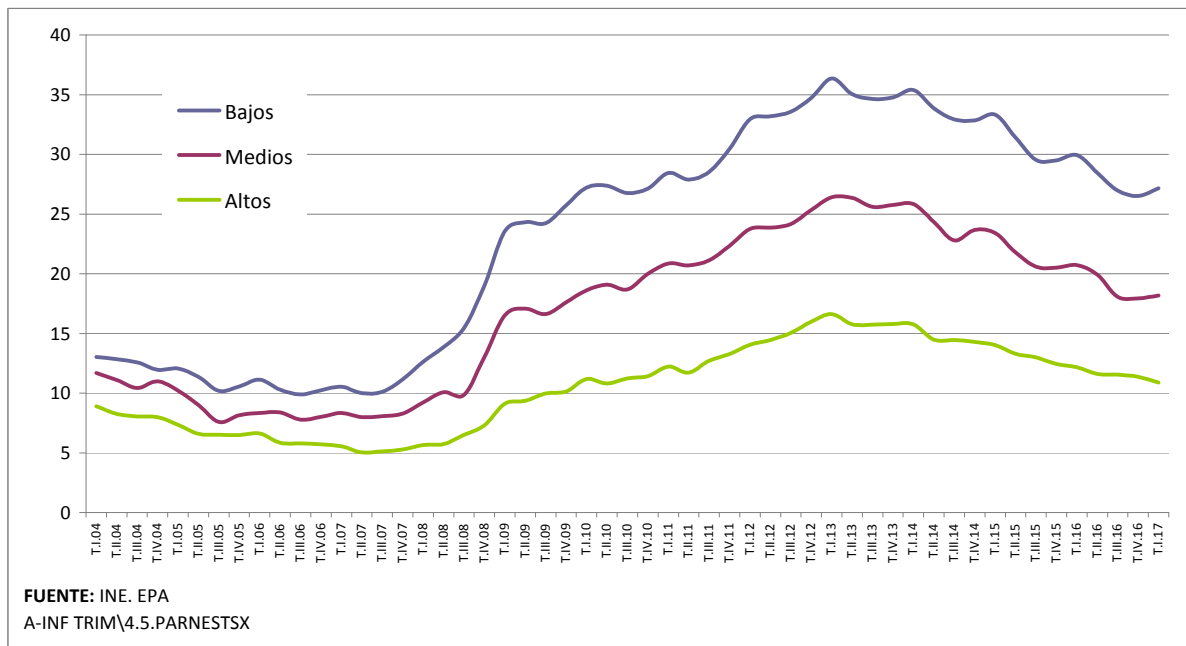

4.6.- PARADOS POR SECTORES DE PROCEDENCIA (*) (**)

PERIODO	TOTAL	AGRARIO	NO AGRARIO				NO CLASIFICABLES	AGRARIO	NO AGRARIO				NO CLASIFICABLES
			TOTAL	INDUSTRIA	CONSTRUCCIÓN	SERVICIOS			TOTAL	INDUSTRIA	CONSTRUCCIÓN	SERVICIOS	
Valores absolutos en miles													
1998	3.176,8	233,5	1.531,2	268,6	253,2	1.009,5	1.412,2	7,3	48,2	8,5	8,0	31,8	44,5
1999	2.722,2	215,7	1.362,3	238,8	201,8	921,8	1.144,2	7,9	50,0	8,8	7,4	33,9	42,0
2000	2.496,4	216,3	1.326,1	223,3	197,7	905,1	954,0	8,7	53,1	8,9	7,9	36,3	38,2
2001	2.384,5	201,5	1.379,4	247,1	214,8	917,5	803,6	8,5	57,8	10,4	9,0	38,5	33,7
2001	1.904,4	162,0	1.139,1	206,1	179,1	754,0	603,2	8,5	59,8	10,8	9,4	39,6	31,7
2002	2.171,1	153,8	1.054,8	186,0	177,7	691,1	962,6	7,1	48,6	8,6	8,2	31,8	44,3
2003	2.267,2	160,1	1.101,2	191,3	175,5	734,4	1.005,8	7,1	48,6	8,4	7,7	32,4	44,4
2004	2.233,5	161,2	1.128,8	190,6	175,1	761,1	943,5	7,2	50,5	8,5	7,8	34,2	42,2
2005	1.933,6	110,0	1.002,3	164,8	153,9	683,7	821,3	5,7	51,8	8,5	8,0	35,3	42,5
2006	1.840,9	90,7	1.020,1	147,9	161,6	710,6	730,2	4,9	55,4	8,0	8,8	38,6	39,7
2007	1.846,2	98,2	1.043,7	136,8	184,0	722,9	704,4	5,3	56,5	7,4	9,9	39,2	38,2
2008 CNAE-1993	2.595,9	137,7	1.588,5	215,3	416,1	957,2	869,7	5,3	61,0	8,2	15,8	37,0	33,6
2008 CNAE-2009	2.595,9	132,3	1.594,0	213,1	422,1	958,7	869,7	5,1	61,2	8,1	16,0	37,1	33,6
2009	4.153,6	193,5	2.468,3	366,6	662,7	1.439,0	1.491,8	4,7	59,5	8,8	16,0	34,7	35,8
2010	4.640,2	215,5	2.214,8	266,1	501,9	1.446,8	2.209,9	4,6	47,7	5,7	10,8	31,2	47,6
2011	5.012,7	230,5	2.201,2	242,0	440,6	1.518,6	2.581,1	4,6	43,9	4,8	8,8	30,3	51,5
2012	5.811,0	277,7	2.464,9	315,0	429,4	1.720,5	3.068,5	4,8	42,5	5,4	7,4	29,6	52,8
2013	6.051,1	273,9	2.302,6	280,5	337,4	1.684,7	3.474,6	4,5	38,0	4,6	5,6	27,8	57,5
2014	5.610,4	265,1	1.958,0	219,4	253,7	1.484,9	3.387,4	4,7	34,9	3,9	4,5	26,4	60,4
2015	5.056,0	253,6	1.772,2	182,6	207,3	1.382,3	3.030,3	5,0	35,1	3,6	4,1	27,4	59,9
2016	4.481,2	242,2	1.689,2	177,6	182,7	1.329,0	2.549,7	5,4	37,7	4,0	4,1	29,7	56,9
2015													
I Trim.	5.444,6	281,1	1.895,8	207,9	221,7	1.466,2	3.267,7	5,2	34,8	3,8	4,1	26,9	60,0
II Trim.	5.149,0	252,2	1.753,8	177,1	204,0	1.372,7	3.143,0	4,9	34,1	3,4	4,0	26,7	61,0
III Trim.	4.850,8	258,4	1.679,5	170,8	195,9	1.312,8	2.912,9	5,3	34,6	3,5	4,0	27,1	60,0
IV Trim.	4.779,5	222,6	1.759,5	174,4	207,6	1.377,5	2.797,4	4,7	36,8	3,6	4,3	28,8	58,5
2016													
I Trim.	4.791,4	259,2	1.838,4	185,2	206,8	1.446,4	2.693,9	5,4	38,4	3,9	4,3	30,2	56,2
II Trim.	4.574,7	251,7	1.696,1	181,4	177,9	1.336,8	2.626,8	5,5	37,1	4,0	3,9	29,2	57,4
III Trim.	4.320,8	240,4	1.578,6	170,0	173,9	1.234,7	2.501,7	5,6	36,5	3,9	4,0	28,6	57,9
IV Trim.	4.237,8	217,5	1.643,8	173,9	172,0	1.297,9	2.376,5	5,1	38,8	4,1	4,1	30,6	56,1
2017													
I Trim.	4.255,0	217,8	1.761,7	183,3	175,7	1.402,7	2.275,5	5,1	41,4	4,3	4,1	33,0	53,5
Variaciones con respecto al trimestre anterior													
En miles													
2016													
I Trim.	11,9	36,6	78,9	10,8	-0,8	68,9	-103,5						
II Trim.	-216,7	-7,5	-142,3	-3,8	-28,9	-109,6	-67,1						
III Trim.	-253,9	-11,3	-117,5	-11,4	-4,0	-102,1	-125,1						
IV Trim.	-83,0	-22,9	65,2	3,9	-1,9	63,2	-125,2						
2017													
I Trim.	17,2	0,3	117,9	9,4	3,7	104,8	-101,0						
Variaciones con respecto al trimestre anterior													
En porcentaje						En puntos porcentuales							
2016													
I Trim.	0,2	16,4	4,5	6,2	-0,4	5,0	-3,7	0,8	1,6	0,2	0,0	1,4	-2,3
II Trim.	-4,5	-2,9	-7,7	-2,1	-14,0	-7,6	-2,5	0,1	-1,3	0,1	-0,4	-1,0	1,2
III Trim.	-5,6	-4,5	-6,9	-6,3	-2,2	-7,6	-4,8	0,1	-0,5	0,0	0,1	-0,6	0,5
IV Trim.	-1,9	-9,5	4,1	2,3	-1,1	5,1	-5,0	-0,4	2,3	0,2	0,0	2,1	-1,8
2017													
I Trim.	0,4	0,1	7,2	5,4	2,2	8,1	-4,2	0,0	2,6	0,2	0,1	2,3	-2,6
Variaciones con respecto a igual periodo del año anterior													
En miles													
2002	266,7	-8,3	-84,3	-20,1	-1,4	-62,9	359,4						
2003	96,1	6,3	46,4	5,3	-2,2	43,3	43,2						
2004	-33,7	1,1	27,6	-0,7	-0,4	28,7	-62,3						
2005	-300,0	-51,3	-126,5	-25,9	-21,1	-79,5	-122,2						
2006	-92,7	-19,3	17,7	-16,9	7,6	26,9	-91,1						
2007	5,3	7,5	23,6	-11,1	22,4	12,3	-25,8						
2008 CNAE-1993	749,8	39,5	544,9	78,4	232,1	234,4	165,4						
2009	1.557,6	61,2	874,4	153,5	240,6	480,3	622,1						
2010	486,6	22,0	-253,6	-100,5	-160,9	7,8	718,1						
2011	372,5	15,0	-13,6	-24,1	-61,3	71,8	371,2						
2012	798,3	47,2	263,7	73,0	-11,2	201,9	487,4						
2013	240,1	-3,8	-162,3	-34,5	-92,0	-35,8	406,1						
2014	-440,7	-8,9	-344,7	-61,1	-83,7	-199,9	-87,2						
2015	-554,4	-11,5	-185,8	-36,9	-46,4	-102,6	-357,2						
2016	-574,8	-11,4	-82,9	-4,9	-24,7	-53,4	-480,5						
2015													
I Trim.	-488,7	39,3	-294,8	-45,6	-84,1	-165,1	-233,1						
II Trim.	-473,9	-9,2	-199,2	-38,4	-52,0	-108,8	-265,5						
III Trim.	-576,9	-27,2	-136,8	-25,8	-28,1	-82,9	-412,9						
IV Trim.	-678,2	-48,8	-112,4	-37,7	-21,3	-53,4	-517,1						
2016													
I Trim.	-653,2	-21,9	-57,4	-22,7	-14,9	-19,8	-573,8						
II Trim.	-574,3	-0,5	-57,7	4,3	-26,1	-35,9	-516,2						
III Trim.	-530,0	-18,0	-100,9	-0,8	-22,0	-78,1	-411,2						
IV Trim.	-541,7	-5,1	-115,7	-0,5	-35,6	-79,6	-420,9						
2017													
I Trim.	-536,4	-41,4	-76,7	-1,9	-31,1	-43,7	-418,4						
Variaciones con respecto a igual periodo del año anterior en porcentaje													
En porcentaje						En puntos porcentuales							
2003	4,4	4,1	4,4	2,8	-1,2	6,3	4,5	0,0	0,0	-0,1	-0,4	0,5	0,1
2004	-1,5	0,7	2,5	-0,4	-0,3	3,9	-6,2	0,2	2,0	0,1	0,1	1,8	-2,1
2005	-13,4	-31,8	-11,2	-13,6	-12,1	-10,4	-13,0	-1,5	1,2	0,0	0,1	1,1	0,3
2006	-4,8	-17,6	1,8	-10,2	5,0	3,9	-11,1	-0,8	3,6	-0,5	0,8	3,3	-2,8
2007	0,3	8,3	2,3	-7,5	13,9	1,7	-3,5	0,4	1,1	-0,6	1,2	0,6	-1,5
2008 CNAE-1993	40,6	40,3	52,2	57,3	126,1	32,4	23,5	0,0	4,5	0,8	5,9	-2,1	-4,6
2009	60,0	46,2	54,9	72,0	57,0	50,1	71,5	-0,5	-1,7	0,7	0,0	-2,4	2,2
2010	11,7	11,4	-10,3	-27,4	-24,3	0,5	48,1	0,0	-11,8	-3,1	-5,2	-3,5	11,8
2011	8,0	7,0	-0,6	-9,1	-12,2	5,0	16,8	0,0	-3,8	-0,9	-2,0	-0,9	3,9
2012	15,9	20,5	12,0	30,2	-2,5	13,3	18,9	0,2	-1,5	0,6	-1,4	-0,7	1,3
2013	4,1	-1,4	-6,6	-11,0	-21,4	-2,1	13,2	-0,3	-4,4	-0,8	-1,8	-1,8	4,7
2014	-7,3	-3,2	-15,0	-21,8	-24,8	-11,9	-2,5	0,2	-3,2	-0,7	-1,1	-1,4	2,9
2015	-9,9	-4,3	-9,5	-16,8	-18,3	-6,9	-10,5	0,3	0,2	-0,3	-0,4	0,9	-0,5
2016	-11,4	-4,5	-4,7	-2,7	-11,9	-3,9	-15,9	0,4	2,6	0,4	0,0	2,3	-3,0
2015													
I Trim.	-8,2	16,3	-13,5	-18,0	-27,5	-10,1	-6,7	1,1	-2,1	-0,5	-1,1	-0,6	1,0
II Trim.	-8,4	-3,5	-10,2	-17,8	-20,3	-7,3	-7,8	0,2	-0,7	-0,4	-0,6	0,3	0,4
IV Trim.	-12,4	-18,0	-6,0	-17,8	-9,3	-3,7	-15,6	-0,3	2,5	-0,2	0,1	2,6	-2,2
2016													
I Trim.	-12,0	-7,8	-3,0	-10,9	-6,7	-1,4	-17,6	0,2	3,5	0,0	0,2	3,3	-3,8
II Trim.	-11,2	-0,2	-3,3	2,4	-12,8	-2,6	-16,4	0,6	3,0	0,5	-0,1	2,6	-3,6
III Trim.	-10,9	-7,0	-6,0	-0,5	-11,2	-5,9	-14,1	0,2	1,9	0,4	0,0	1,5	-2,2
IV Trim.	-11,3	-2,3	-6,6	-0,3	-17,1	-5,8	-15,0	0,5	2,0	0,5	-0,3	1,8	-2,5
2017													
I Trim.	-11,2	-16,0	-4,2	-1,0	-15,0	-3,0	-15,5	-0,3	3,0	0,4	-0,2	2,8	-2,7

(*) Los datos referidos a 2001 se han obtenido sin aplicar y aplicando la nueva definición de paro, datos sin sombrear y sombreados, respectivamente.

(**) Los datos 2002/2013 corresponden a la serie revisada incorporando la nueva base poblacional de la EPA actualizada con las nuevas estimaciones de población y hogares derivadas del

Gráfico 28.- Parados por sectores de procedencia (CNAE 93 hasta 2007 y CNAE 09 desde 2008)

Valores absolutos en miles

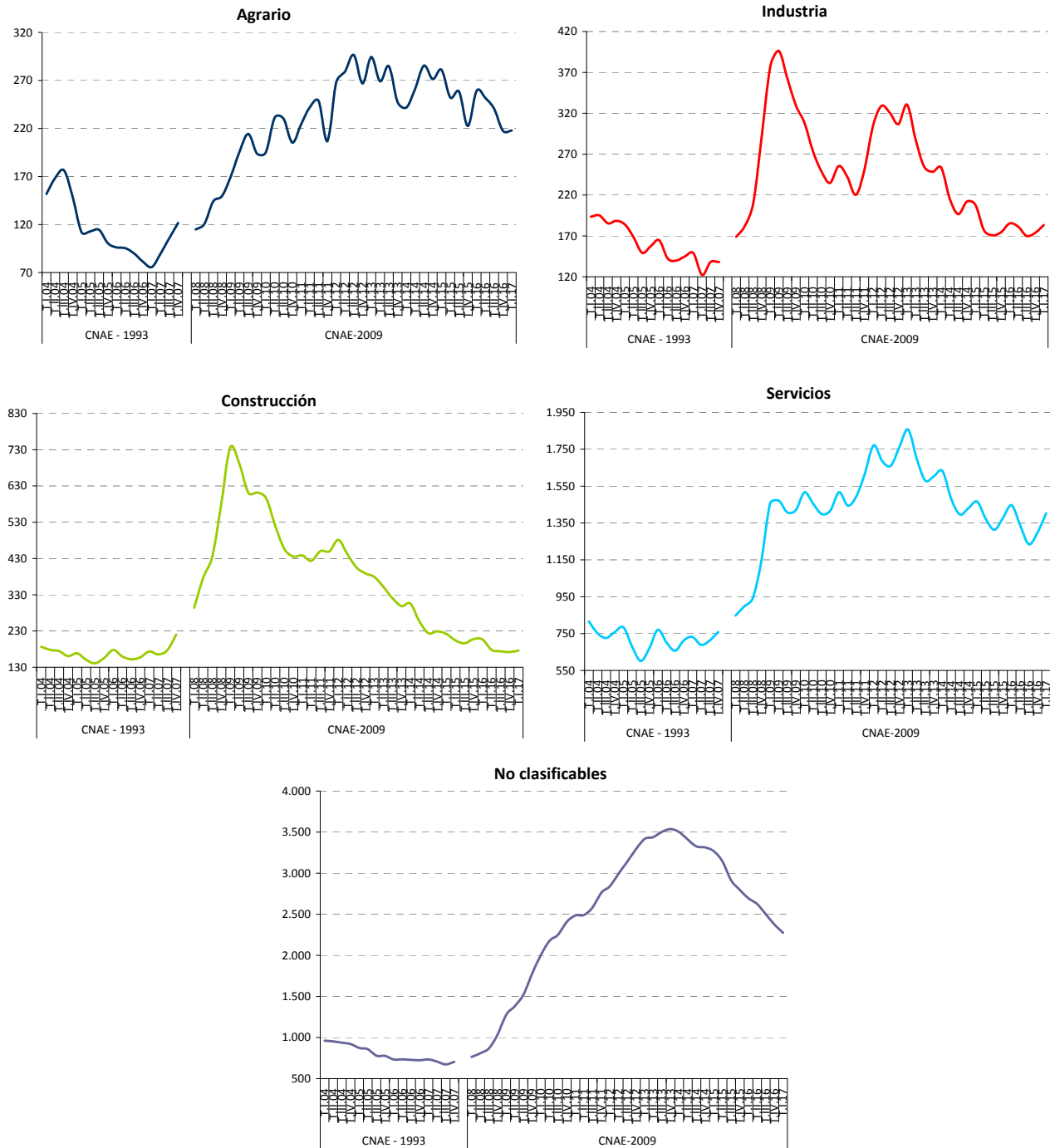

FUENTE: INE. EPA
A-INF TRIM\4.6.PARSEAC

4.7.- PARO REGISTRADO SEGÚN SECTORES DE ACTIVIDAD *

PERIODO	TOTAL	AGRARIO	NO AGRARIO				SIN EMPLEO ANTERIOR	AGRARIO	NO AGRARIO				SIN EMPLEO ANTERIOR	
			Total	Industria	Construcción	Servicios			TOTAL	INDUSTRIA	CONSTRUCCIÓN	SERVICIOS		
Valores del periodo														
En miles														
1998	2.359,4	79,2	1.879,2	397,9	256,2	1.225,1	400,9	3,4	79,7	16,9	10,9	51,9	17,0	
1999	2.085,2	70,6	1.679,5	344,1	210,5	1.124,9	335,2	3,4	80,5	16,5	10,1	53,9	16,1	
2000	1.963,5	63,2	1.601,5	308,7	198,7	1.094,1	298,8	3,2	81,6	15,7	10,1	55,7	15,2	
2001	1.930,2	53,6	1.605,5	298,3	199,8	1.107,3	271,0	2,8	83,2	15,5	10,4	57,4	14,0	
2002	2.049,6	54,6	1.722,5	312,3	217,6	1.192,5	272,5	2,7	84,0	15,2	10,6	58,2	13,3	
2003	2.096,9	50,2	1.775,4	312,3	231,6	1.231,5	271,3	2,4	84,7	14,9	11,0	58,7	12,9	
2004	2.113,7	51,5	1.804,5	303,4	236,6	1.264,5	257,7	2,4	85,4	14,4	11,2	59,8	12,2	
2005	2.069,8	59,3	1.784,8	298,6	231,4	1.254,9	225,6	2,9	86,2	14,4	11,2	60,6	10,9	
2006	2.039,4	63,8	1.751,3	286,7	222,2	1.242,4	224,4	3,1	85,9	14,1	10,9	60,9	11,0	
2007	2.039,0	65,0	1.751,3	274,4	234,8	1.242,1	222,8	3,2	85,9	13,5	11,5	60,9	10,9	
2008 CNAE-1993	2.539,9	84,8	2.214,8	320,9	401,8	1.492,2	240,3	3,3	87,2	12,6	15,8	58,7	9,5	
2008 CNAE-2009	2.539,9	64,3	2.291,5	331,9	455,9	1.503,8	184,2	2,5	90,2	13,1	17,9	59,2	7,3	
2009	3.644,0	96,0	3.297,4	486,0	714,8	2.096,6	250,7	2,6	90,5	13,3	19,6	57,5	6,9	
2010	4.060,8	122,0	3.603,1	500,4	754,9	2.347,7	335,6	3,0	88,7	12,3	18,6	57,8	8,3	
2011	4.257,2	141,4	3.737,9	493,6	747,5	2.496,8	376,2	3,3	87,8	11,6	17,6	58,6	8,8	
2012	4.720,4	168,8	4.161,3	533,6	778,8	2.848,9	390,4	3,6	88,2	11,3	16,5	60,4	8,3	
2013	4.845,3	201,5	4.266,9	529,6	704,5	3.032,8	376,8	4,2	88,1	10,9	14,5	62,6	7,8	
2014	4.575,9	216,8	3.976,0	473,9	582,4	2.919,6	383,1	4,7	86,9	10,4	12,7	63,8	8,4	
2015	4.232,1	204,9	3.661,2	411,1	477,5	2.772,6	366,0	4,8	86,5	9,7	11,3	65,5	8,6	
2016	3.868,9	188,3	3.345,4	361,3	402,3	2.581,7	335,2	4,9	86,5	9,3	10,4	66,7	8,7	
2016	Abr	4.011,2	200,3	3.459,0	376,2	424,9	2.657,9	351,9	5,0	86,2	9,4	10,6	66,3	8,8
2016	May	3.891,4	188,2	3.356,0	366,7	409,8	2.579,5	347,2	4,8	86,2	9,4	10,5	66,3	8,9
2016	Jun	3.767,1	188,6	3.243,0	353,1	395,2	2.494,8	335,4	5,0	86,1	9,4	10,5	66,2	8,9
2016	Jul	3.683,1	184,7	3.171,5	343,0	385,0	2.443,5	326,9	5,0	86,1	9,3	10,5	66,3	8,9
2016	Ago	3.697,5	178,6	3.199,4	348,9	388,5	2.461,9	319,5	4,8	86,5	9,4	10,5	66,6	8,6
2016	Sep	3.720,3	166,1	3.225,3	345,6	378,6	2.501,2	328,9	4,5	86,7	9,3	10,2	67,2	8,8
2016	Oct	3.765,0	179,5	3.254,7	346,6	372,2	2.536,0	330,7	4,8	86,4	9,2	9,9	67,4	8,8
2016	Nov	3.789,8	183,5	3.274,1	342,8	367,7	2.563,6	332,3	4,8	86,4	9,0	9,7	67,6	8,8
2016	Dic	3.703,0	169,4	3.219,4	345,6	376,0	2.497,7	314,2	4,6	86,9	9,3	10,2	67,5	8,5
2017	Ene	3.760,2	173,5	3.277,3	344,5	368,2	2.564,7	309,4	4,6	87,2	9,2	9,8	68,2	8,2
2017	Feb	3.750,9	183,2	3.253,5	341,1	361,5	2.550,9	314,1	4,9	86,7	9,1	9,6	68,0	8,4
2017	Mar	3.702,3	184,6	3.199,1	335,4	352,7	2.511,0	318,6	5,0	86,4	9,1	9,5	67,8	8,6
2017	Abr	3.573,0	173,3	3.085,2	327,2	343,8	2.414,3	314,5	4,8	86,3	9,2	9,6	67,6	8,8
Variaciones con respecto al mes anterior														
En miles														
2016	Abr	-83,6	-10,4	-74,5	-9,5	-14,2	-50,8	1,3						
2016	May	-119,8	-12,1	-103,0	-9,5	-15,1	-78,4	-4,7						
2016	Jun	-124,3	0,4	-112,9	-13,6	-14,5	-84,8	-11,8						
2016	Jul	-84,0	-4,0	-71,5	-10,0	-10,2	-51,3	-8,5						
2016	Ago	14,4	-6,0	27,9	5,9	3,5	18,4	-7,4						
2016	Sep	22,8	-12,5	25,9	-3,3	-10,0	39,3	9,4						
2016	Oct	44,7	13,4	29,4	1,0	-6,4	34,8	1,8						
2016	Nov	24,8	3,9	19,4	-3,8	-4,5	27,7	1,6						
2016	Dic	-86,8	-14,1	-54,7	2,8	8,4	-65,9	-18,0						
2017	Ene	57,3	4,1	58,0	-1,1	-7,8	66,9	-4,8						
2017	Feb	-9,4	9,7	-23,8	-3,4	-6,7	-13,7	4,7						
2017	Mar	-48,6	1,4	-54,4	-5,7	-8,8	-39,9	4,5						
2017	Abr	-129,3	-11,3	-113,9	-8,3	-8,9	-96,7	-4,1						
Variaciones con respecto a igual periodo del año anterior														
En miles														
2002	119,5	1,0	117,0	14,0	17,8	85,2	1,5							
2003	47,3	-4,5	53,0	0,0	14,0	39,0	-1,2							
2004	16,8	1,3	29,0	-9,0	5,0	33,0	-13,5							
2005	-43,9	7,8	-19,6	-4,8	-5,2	-9,6	-32,1							
2006	-30,4	4,4	-33,6	-11,9	-9,2	-12,5	-1,3							
2007	-0,4	1,2	0,0	-12,3	12,6	-0,3	-1,6							
2008-CNAE-93	500,9	19,9	463,5	46,5	166,9	250,1	17,5							
2009	1.104,1	31,8	1.005,8	154,1	258,9	592,8	66,5							
2010	416,7	26,0	305,7	14,4	40,2	251,1	84,9							
2011	196,4	19,4	134,8	-6,9	-7,4	149,1	40,6							
2012	463,2	27,4	423,4	40,0	31,3	352,1	14,2							
2013	124,9	32,7	105,7	-4,0	-74,3	184,0	-13,6							
2014	-269,4	15,3	-290,9	-55,7	-122,0	-113,2	6,3							
2015	-343,8	-11,9	-314,8	-62,8	-104,9	-147,0	-17,1							
2016	-363,2	-16,6	-315,9	-49,7	-75,3	-190,9	-30,7							
2016	Abr	-321,8	-9,3	-282,0	-51,5	-72,0	-158,6	-30,5						
2016	May	-323,6	-7,2	-285,8	-48,1	-69,6	-168,1	-30,6						
2016	Jun	-353,3	-13,8	-311,0	-47,6	-72,4	-191,0	-28,4						
2016	Jul	-363,2	-15,5	-316,5	-46,4	-72,1	-198,0	-31,3						
2016	Ago	-370,5	-15,5	-321,9	-46,3	-73,2	-202,4	-33,0						
2016	Sep	-373,7	-15,6	-325,2	-45,6	-73,3	-206,3	-32,9						
2016	Oct	-411,4	-23,8	-355,9	-47,5	-75,8	-232,6	-31,7						
2016	Nov	-359,5	-12,7	-319,6	-45,9	-70,1	-203,5	-27,2						
2016	Dic	-390,5	-24,7	-333,3	-48,0	-77,2	-208,1	-32,6						
2017	Ene	-390,5	-24,5	-337,2	-48,6	-80,3	-208,3	-28,9						
2017	Feb	-402,1	-28,8	-340,5	-48,0	-80,2	-212,2	-32,9						
2017	Mar	-392,5	-26,1	-334,4	-50,3	-86,4	-197,7	-32,0						
2017	Abr	-438,1	-27,0	-373,8	-49,0	-81,1	-243,6	-37,4						
Variaciones sobre igual periodo del año anterior														
En porcentaje						En puntos porcentuales								
2002	6,2	1,8	7,3	4,7	8,9	7,7	0,5	-0,1	0,9	-0,2	0,3	0,8	-0,7	
2003	2,3	-8,2	3,1	0,0	6,4	3,3	-0,5	-0,3	0,6	-0,3	0,4	0,5	-0,4	
2004	0,8	2,7	1,6	-2,9	2,2	2,7	-5,0	0,0	0,7	-0,5	0,1	1,1	-1,7	
2005	-2,1	15,2	-1,1	-1,6	-2,2	-0,8	-12,5	0,4	0,9	0,1	0,0	0,8	-0,3	
2006	-1,5	7,4	-1,9	-4,0	-4,0	-1,0	-0,6	0,3	-0,4	-0,4	-0,3	0,3	0,1	
2007	0,0	1,9	0,0	-4,3	5,7	0,0	-0,7	0,1	0,0	-0,6	0,6	0,0	-0,1	
2008-CNAE-93	24,6	30,6	26,5	17,0	71,1	20,1	7,9	0,2	1,3	-0,8	4,3	-2,2	-1,5	
2009	43,5	49,4	43,9	46,4	56,8	39,4	36,1	0,1	0,3	0,3	1,7	-1,7	-0,4	
2010	11,4	27,1	9,3	3,0	5,6	12,0	33,9	0,4	-1,8	-1,0	-1,0	0,3	1,4	
2011	4,8	15,9	3,7	-1,4	-1,0	6,4	12,1	0,3	-0,9	-0,7	-1,0	0,8	0,6	
2012	10,9	19,4	11,3	8,1	4,2	14,1	3,8	0,3	0,4	-0,3	-1,1	1,7	-0,6	
2013	2,6	19,4	2,5	-0,7	-9,5	6,5	-3,5	0,6	-0,1	-0,4	-2,0	2,2	-0,5	
2014	-5,6	7,6	-6,8	-10,5	-17,3	-3,7	1,7	0,						

4.8.- PARADOS CON MÁS DE 1 AÑO DE BÚSQUEDA DE EMPLEO Y HOGARES DONDE TODOS LOS ACTIVOS ESTÁN PARADOS U OCUPADOS

	VALORES DEL PERIODO										VARIACIONES					
	2015				2016					2017	Medias Anuales				Trimestral	Anual
	T. II.	T. III.	T. IV.	Media anual	T. I.	T. II.	T. III.	T. IV.	Media anual	T. I.	2013	2014	2015	2016	Ti-17/TiV-16	Ti-17/Ti-16
PLD "Por tiempo de búsqueda"																
En miles	3.186,1	2.942,3	2.845,3	3.076,1	2.763,6	2.662,5	2.446,4	2.392,0	2.566,1	2.313,5	491,3	-68,2	-389,9	-510,0	-78,5	-450,1
INCIDENCIA PLD "Por tiempo de búsqueda"											En puntos porcentuales					
En % del paro total																
TOTAL	61,9	60,7	59,5	60,8	57,7	58,2	56,6	56,4	57,2	54,4	6,1	3,3	-1,0	-3,6	-2,1	-3,3
SEXO																
<i>Varones</i>	62,0	60,4	58,3	60,4	56,4	56,4	55,6	55,4	56,0	53,1	6,2	3,6	-1,7	-4,4	-2,3	-3,3
<i>Mujeres</i>	61,8	61,0	60,7	61,3	58,9	59,9	57,7	57,4	58,5	55,6	5,9	3,0	-0,2	-2,8	-1,8	-3,3
EDAD																
<i>Jóvenes (16 a 24)</i>	42,9	40,9	41,3	43,4	37,7	38,7	35,9	37,7	37,5	37,7	4,0	1,4	-5,8	-5,9	0,1	0,1
<i>Adultos</i>	65,2	64,4	62,6	63,9	60,9	61,7	60,3	59,6	60,6	57,1	6,4	3,6	-0,2	-3,2	-2,6	-3,9
DISTRIBUCIÓN PORCENTUAL DEL PLD "Por tiempo de búsqueda" SEGÚN TIEMPO DE PERMANENCIA																
<i>De 1 año a 2 años</i>	27,6	26,6	26,8	27,4	25,1	26,4	26,0	26,5	26,0	26,5	-4,6	-7,1	-3,8	-1,4	0,0	1,5
<i>Más de 2 años</i>	72,4	73,4	73,2	72,6	74,9	73,6	74,0	73,5	74,0	73,5	4,6	7,1	3,8	1,4	0,0	-1,5
SEGÚN SITUACIÓN ANTERIOR																
<i>Buscan su primer empleo</i>	9,8	9,9	9,1	9,5	8,6	9,6	9,4	10,0	9,4	9,9	-0,1	0,7	0,3	-0,1	-0,1	1,3
<i>Han trabajado antes</i>	90,2	90,1	90,9	90,5	91,4	90,4	90,6	90,0	90,6	90,1	0,1	-0,7	-0,3	0,1	0,1	-1,3
HOGARES																
<i>Todos los activos son parados</i>	1.657,7	1.572,5	1.556,1	1.644,9	1.611,3	1.493,2	1.438,5	1.388,0	1.482,8	1.394,6	104,5	-95,6	-197,1	-162,1	6,5	-216,8
<i>Todos los activos son ocupados</i>	9.293,5	9.465,5	9.530,5	9.345,3	9.509,8	9.661,8	9.823,1	9.883,8	9.719,6	9.831,4	-209,9	290,0	407,6	374,3	-52,4	321,7

FUENTE: INE, EPA.
A-INF TRIM(4.8.PLD(16-24))

Gráfico 29.- Incidencia del PLD "Por tiempo de búsqueda de empleo" s/Total Paro, por edad

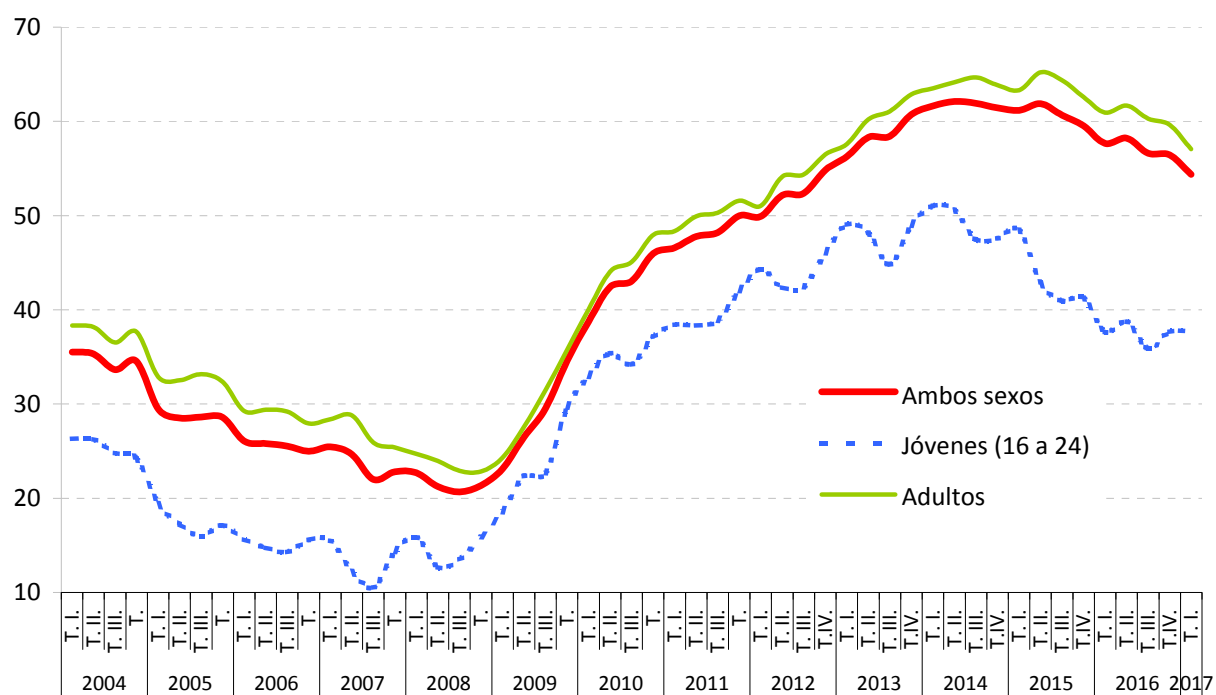

FUENTE: INE, EPA.
A-INF TRIM\4.8.PLD(16-24)

4.9.- PARADOS CON MÁS DE 1 AÑO DE BÚSQUEDA DE EMPLEO SEGÚN SUS CARACTERÍSTICAS PRINCIPALES. (*)

	VALORES DEL PERIODO											VARIACIONES					
	2015					2016					2017	Medias Anuales				Trimestral	Anual
	T. I.	T. II.	T. III.	T. IV.	Media anual	T. I.	T. II.	T. III.	T. IV.	Media anual	T. I.	2013	2014	2015	2016	Ti-17/TiV-16	Ti-17/Ti-16
PLD "Por tiempo de búsqueda"																	
En miles	3.330,8	3.186,1	2.942,3	2.845,3	3.076,1	2.763,6	2.662,5	2.446,4	2.392,0	2.566,1	2.313,5	491,3	-68,2	-389,9	-510,0	-78,5	-450,1
INCIDENCIA del PLD "Por tiempo de búsqueda"												En puntos porcentuales					
En % del paro total																	
TOTAL	61,2	61,9	60,7	59,5	60,8	57,7	58,2	56,6	56,4	57,2	54,4	6,1	3,3	-1,0	-3,6	-2,1	-3,3
SEXO																	
-Varones	60,8	62,0	60,4	58,3	60,4	56,4	56,4	55,6	55,4	56,0	53,1	6,2	3,6	-1,7	-4,4	-2,3	-3,3
-Mujeres	61,6	61,8	61,0	60,7	61,3	58,9	59,9	57,7	57,4	58,5	55,6	5,9	3,0	-0,2	-2,8	-1,8	-3,3
EDAD																	
-Jóvenes (16 a 29)	51,6	50,3	47,3	46,4	48,9	43,3	44,0	41,9	42,0	42,8	41,6	4,7	1,5	-3,2	-6,1	-0,3	-1,6
-Adultos	64,7	56,7	64,4	64,4	62,5	62,9	54,4	53,3	53,0	55,9	50,5	8,4	6,2	-3,0	-6,6	-2,5	-12,4
DISTRIBUCIÓN PORCENTUAL DEL PLD "Por tiempo de búsqueda"																	
SEGÚN TIEMPO DE PERMANENCIA																	
-De 1 año a 2 años	28,6	27,6	26,6	26,8	27,4	25,1	26,4	26,0	26,5	26,0	26,5	-4,6	-7,1	-3,8	-1,4	0,0	1,5
-Más de 2 años	71,4	72,4	73,4	73,2	72,6	74,9	73,6	74,0	73,5	74,0	73,5	4,6	7,1	3,8	1,4	0,0	-1,5
SEGÚN SITUACIÓN ANTERIOR																	
-Buscan su primer empleo	9,3	9,8	9,8	9,1	9,5	8,6	9,6	9,4	10,0	9,4	9,9	-0,1	0,7	0,2	-0,1	-0,1	1,3
-Han trabajado antes	90,7	90,2	90,2	90,9	90,5	91,4	90,4	90,6	90,0	90,6	90,1	0,1	-0,7	-0,2	0,1	0,1	-1,3

(*) Los datos 2002/2013 corresponden a la serie revisada incorporando la nueva base poblacional de la EPA actualizada con las nuevas estimaciones de población y hogares derivadas del Censo de Población y Viviendas de 2011, en sustitución de la basada en el Censo 2001.

FUENTE: INE. EPA
A-INF TRIM(4.9.PLD(16-29))

4.10.- POBLACIÓN PARADA POR COMUNIDADES AUTÓNOMAS (*)

	VALORES ABSOLUTOS Miles			DISTRIBUCIÓN PORCENTUAL			VARIACIONES		VARIACIONES ANUALES					
	T.I.15	T.I.16	T.I.17	T.I.15	T.I.16	T.I.17	T.I.17 - T.IV.16		Miles			%		
							Miles	%	T.I.15	T.I.16	T.I.17	T.I.15	T.I.16	T.I.17
Andalucía	1.359,1	1.189,2	1.072,4	25,0	24,8	25,2	-47,9	-4,3	-44,3	-169,9	-116,8	-3,2	-12,5	-9,8
Aragón	119,7	98,9	85,7	2,2	2,1	2,0	-2,1	-2,4	-28,7	-20,8	-13,2	-19,3	-17,4	-13,3
Asturias	87,2	90,9	65,4	1,6	1,9	1,5	-1,9	-2,8	-22,1	3,7	-25,5	-20,2	4,2	-28,1
Baleares	130,7	110,8	98,5	2,4	2,3	2,3	16,6	20,3	-21,8	-19,9	-12,3	-14,3	-15,2	-11,1
Canarias	343,5	285,2	279,8	6,3	6,0	6,6	5,8	2,1	-12,5	-58,3	-5,4	-3,5	-17,0	-1,9
Cantabria	51,5	51,8	38,5	0,9	1,1	0,9	2,8	7,8	-6,9	0,3	-13,3	-11,8	0,6	-25,7
Castilla y León	233,7	209,4	171,0	4,3	4,4	4,0	1,9	1,1	-23,7	-24,3	-38,4	-9,2	-10,4	-18,3
Castilla - La Mancha	284,5	250,3	223,5	5,2	5,2	5,3	4,5	2,1	-22,1	-34,2	-26,8	-7,2	-12,0	-10,7
Cataluña	758,0	660,0	576,7	13,9	13,8	13,6	18,2	3,3	-82,2	-98,0	-83,3	-9,8	-12,9	-12,6
Comunitat Valenciana	588,8	529,0	479,2	10,8	11,0	11,3	11,8	2,5	-94,3	-59,8	-49,8	-13,8	-10,2	-9,4
Extremadura	151,7	147,0	145,2	2,8	3,1	3,4	3,9	2,8	-9,0	-4,7	-1,8	-5,6	-3,1	-1,2
Galicia	275,7	227,9	217,1	5,1	4,8	5,1	12,9	6,3	-21,2	-47,8	-10,8	-7,1	-17,3	-4,7
Madrid	602,8	569,4	474,1	11,1	11,9	11,1	-15,0	-3,1	-74,2	-33,4	-95,3	-11,0	-5,5	-16,7
Murcia, Región de	186,9	153,8	136,9	3,4	3,2	3,2	6,4	4,9	-13,6	-33,1	-16,9	-6,8	-17,7	-11,0
Navarra	47,9	43,7	31,5	0,9	0,9	0,7	0,7	2,3	-5,9	-4,2	-12,2	-11,0	-8,8	-27,9
País Vasco	171,2	131,6	120,4	3,1	2,7	2,8	-5,8	-4,6	-7,7	-39,6	-11,2	-4,3	-23,1	-8,5
Rioja, La	27,1	21,9	19,9	0,5	0,5	0,5	3,3	19,9	-3,4	-5,2	-2,0	-11,1	-19,2	-9,1
Ceuta	11,7	10,0	8,7	0,2	0,2	0,2	0,7	8,7	0,1	-1,7	-1,3	0,9	-14,5	-13,0
Melilla	12,7	10,8	10,6	0,2	0,2	0,2	0,4	3,9	4,4	-1,9	-0,2	53,0	-15,0	-1,9
TOTAL	5.444,6	4.791,4	4.255,0	100,0	100,0	100,0	17,2	0,4	-488,7	-653,2	-536,4	-8,2	-12,0	-11,2

(*).- Los datos 2002/2013 corresponden a la serie revisada incorporando la nueva base poblacional de la EPA actualizada con las nuevas estimaciones de población y hogares derivadas del Censo de Población y Viviendas de 2011, en sustitución de la basada en el Censo 2001.

FUENTE: INE. EPA

4.11.- TASAS DE PARO POR COMUNIDADES AUTÓNOMAS Y SEXOS (*)

Población de 16 a 64 años

	Valores de las tasas			Variaciones	Variaciones anuales		
				T.I.17-T.IV.16	En puntos porcentuales		
	T.I.15	T.I.16	T.I.17	En puntos porcentuales	T.I.15	T.I.16	T.I.17
AMBOS SEXOS	23,78	21,10	18,87	0,13	-2,27	-2,68	-2,23
Andalucía	33,62	29,84	27,08	-1,32	-1,42	-3,78	-2,76
Aragón	18,59	15,39	13,42	-0,26	-4,34	-3,20	-1,97
Asturias	18,99	19,60	14,37	-0,34	-3,93	0,61	-5,23
Baleares	22,29	18,56	16,90	3,04	-4,50	-3,73	-1,66
Canarias	30,81	26,18	25,85	0,80	-1,84	-4,63	-0,33
Cantabria	18,54	19,02	14,15	1,22	-2,52	0,48	-4,87
Castilla y León	20,38	18,48	15,32	0,32	-1,95	-1,90	-3,16
Castilla-La Mancha	28,69	25,50	22,54	0,35	-1,77	-3,19	-2,96
Cataluña	20,05	17,50	15,36	0,45	-2,18	-2,55	-2,14
Comunidad Valenciana	24,28	21,94	19,89	0,62	-3,94	-2,34	-2,05
Extremadura	30,24	29,25	29,39	0,97	-1,99	-0,99	0,14
Galicia	21,83	18,39	17,54	1,10	-1,56	-3,44	-0,85
Madrid	17,79	16,88	14,31	-0,38	-2,71	-0,91	-2,57
Murcia	26,69	22,16	19,44	0,78	-1,18	-4,53	-2,72
Navarra	15,66	14,36	10,32	0,23	-1,50	-1,30	-4,04
País Vasco	16,43	12,85	11,88	-0,43	-1,02	-3,58	-0,97
Rioja (La)	17,58	14,42	13,06	2,06	-2,15	-3,16	-1,36
Ceuta	31,76	26,25	23,35	0,85	-0,03	-5,51	-2,90
Melilla	35,40	30,73	29,63	2,08	10,97	-4,67	-1,10
VARONES	22,74	19,56	17,34	0,00	-2,76	-3,18	-2,22
Andalucía	30,89	26,98	24,37	-1,48	-2,60	-3,91	-2,61
Aragón	15,50	12,21	10,94	-0,64	-6,31	-3,29	-1,27
Asturias	18,41	20,22	13,93	-1,10	-3,37	1,81	-6,29
Baleares	21,65	18,84	15,95	2,95	-6,48	-2,81	-2,89
Canarias	30,07	24,47	24,57	1,02	-3,08	-5,60	0,10
Cantabria	16,46	18,70	13,72	1,01	-5,00	2,24	-4,98
Castilla y León	18,27	16,96	13,89	0,39	-2,90	-1,31	-3,07
Castilla-La Mancha	25,73	21,82	18,44	-0,20	-2,35	-3,91	-3,38
Cataluña	19,90	16,32	14,32	0,33	-3,31	-3,58	-2,00
Comunidad Valenciana	23,69	20,79	18,80	1,16	-3,57	-2,90	-1,99
Extremadura	26,26	25,24	25,52	1,14	-4,27	-1,02	0,28
Galicia	21,48	17,70	17,37	1,58	-2,39	-3,78	-0,33
Madrid	18,25	15,95	13,67	-0,56	-0,81	-2,30	-2,28
Murcia	24,67	19,03	15,81	0,09	-2,77	-5,64	-3,22
Navarra	14,43	12,00	8,39	-0,91	-1,44	-2,43	-3,61
País Vasco	17,00	12,74	10,87	-1,14	-0,60	-4,26	-1,87
Rioja (La)	14,67	14,33	9,97	0,73	-2,46	-0,34	-4,36
Ceuta	25,41	20,86	20,66	1,58	-4,99	-4,55	-0,20
Melilla	29,03	28,23	20,58	-1,46	6,26	-0,80	-7,65
MUJERES	24,98	22,88	20,62	0,26	-1,70	-2,10	-2,26
Andalucía	36,91	33,28	30,38	-1,14	-0,01	-3,63	-2,90
Aragón	22,31	19,10	16,33	0,16	-1,94	-3,21	-2,77
Asturias	19,63	18,95	14,85	0,49	-4,54	-0,68	-4,10
Baleares	23,03	18,23	18,04	3,19	-2,17	-4,80	-0,19
Canarias	31,69	28,20	27,27	0,51	-0,38	-3,49	-0,93
Cantabria	20,96	19,40	14,62	1,44	0,37	-1,56	-4,78
Castilla y León	22,98	20,32	17,05	0,24	-0,74	-2,66	-3,27
Castilla-La Mancha	32,56	30,27	27,84	1,01	-0,99	-2,29	-2,43
Cataluña	20,21	18,82	16,49	0,58	-0,93	-1,39	-2,33
Comunidad Valenciana	24,97	23,30	21,16	0,05	-4,38	-1,67	-2,14
Extremadura	35,36	34,54	34,37	0,79	0,97	-0,82	-0,17
Galicia	22,21	19,14	17,72	0,57	-0,66	-3,07	-1,42
Madrid	17,29	17,85	14,98	-0,21	-4,73	0,56	-2,87
Murcia	29,34	26,24	24,05	1,67	0,94	-3,10	-2,19
Navarra	17,15	17,06	12,54	1,55	-1,52	-0,09	-4,52
País Vasco	15,81	12,98	13,01	0,35	-1,47	-2,83	0,03
Rioja (La)	21,06	14,54	16,66	3,61	-1,71	-6,52	2,12
Ceuta	41,36	33,88	27,15	-0,13	7,42	-7,48	-6,73
Melilla	43,71	34,51	42,10	6,78	16,97	-9,20	7,59

(*).- Los datos 2002/2013 corresponden a la serie revisada incorporando la nueva base poblacional de la EPA actualizada con las nuevas estimaciones de población y hogares derivadas del Censo de Población y Viviendas de 2011, en sustitución de la basada en el Censo 2001.

FUENTE: INE. EPA

Gráfico 31.- Tasas de Paro por Comunidades Autónomas

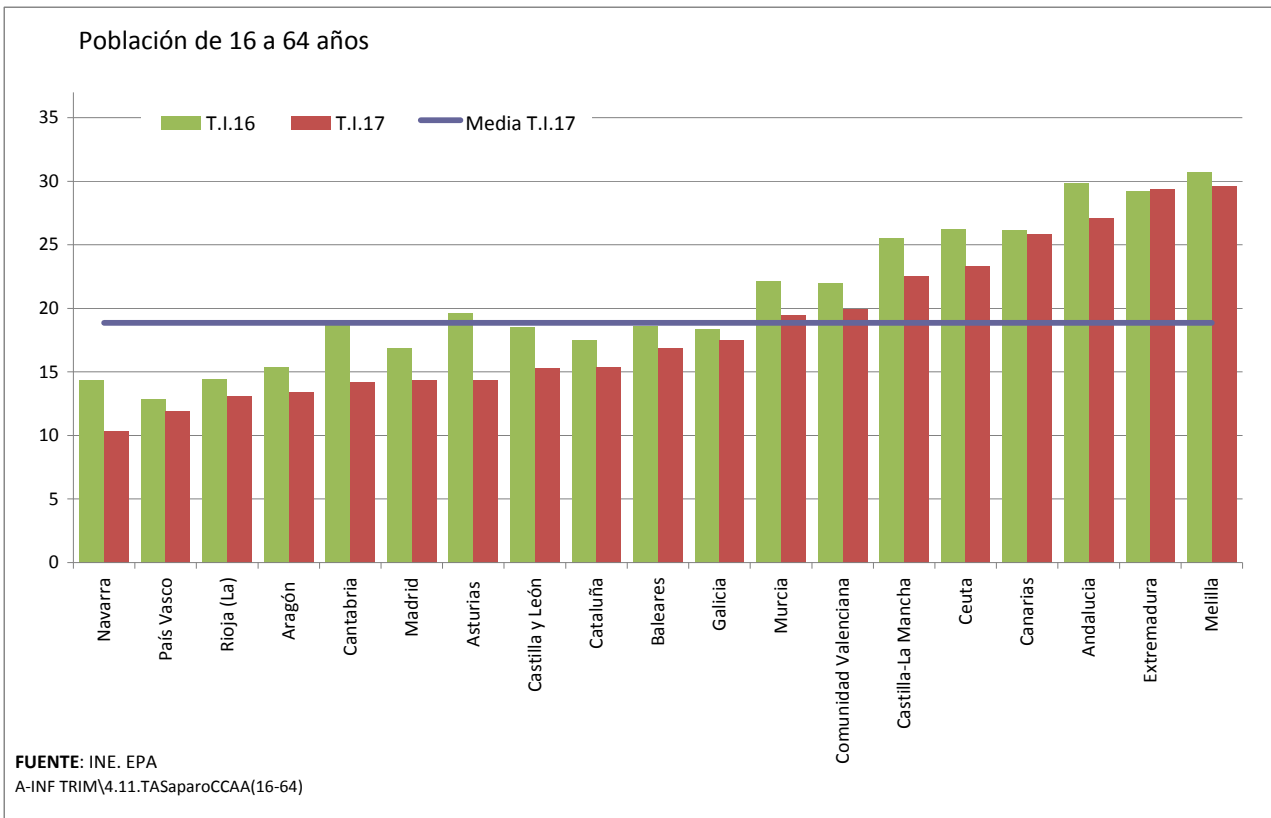

5. LA POBLACIÓN INACTIVA DESANIMADA

5.- INACTIVOS QUE NO BUSCAN EMPLEO POR CREER QUE NO LO ENCONTRARÁN (*)

PERIODO	TOTAL			JÓVENES 16 A 24 AÑOS			JÓVENES 16 A 29 AÑOS		
	Total	Varones	Mujeres	Total	Varones	Mujeres	Total	Varones	Mujeres
Valores absolutos en miles									
2005	318,2	69,9	248,3	27,6	12,6	15,0	40,4	17,4	23,0
2006	280,9	55,3	225,6	24,7	11,0	13,7	34,7	15,6	19,2
2007	225,5	49,3	176,3	19,3	9,2	10,2	27,3	12,3	15,0
2008	251,6	63,3	188,3	23,4	12,8	10,7	34,6	17,8	16,8
2009	366,5	104,1	262,4	41,3	20,7	20,5	59,4	29,4	30,0
2010	434,1	131,3	302,8	47,6	26,4	21,2	66,8	36,9	29,9
2011	440,2	135,5	304,7	49,1	28,4	20,7	69,4	37,6	31,8
2012	502,1	155,0	347,2	54,2	31,4	22,9	75,1	40,4	34,8
2013	544,1	169,3	374,9	55,1	31,7	23,4	77,1	42,6	34,6
2014	513,0	155,3	357,7	41,8	26,2	15,6	61,3	35,5	25,8
2015	428,7	131,4	297,3	33,3	21,1	12,2	50,7	29,2	21,6
2016	402,2	124,7	277,5	27,6	14,9	12,7	40,4	22,2	18,3
2015									
I Trim.	444,0	136,8	307,2	34,8	23,2	11,6	53,3	31,5	21,8
II Trim.	421,1	125,8	295,3	29,5	21,0	8,6	43,2	26,3	17,1
III Trim.	430,1	134,7	295,3	42,9	24,6	18,2	61,6	33,5	27,9
IV Trim.	419,6	128,2	291,4	25,8	15,5	10,2	44,8	25,3	19,4
2016									
I Trim.	405,0	112,2	292,7	23,4	11,1	12,3	38,4	18,9	19,5
II Trim.	399,4	132,2	267,3	22,4	12,7	9,8	33,1	19,2	14,0
III Trim.	420,0	133,3	286,7	45,0	22,8	22,1	59,6	31,4	28,1
IV Trim.	384,3	121,1	263,1	19,5	12,9	6,6	30,5	19,1	11,5
2017									
I Trim.	351,9	102,4	249,5	12,9	10,9	2,0	26,3	19,2	7,1
Variaciones con respecto al trimestre anterior en miles									
2016									
I Trim.	-14,6	-16,0	1,3	-2,4	-4,4	2,1	-6,4	-6,4	0,1
II Trim.	-5,6	20,0	-25,4	-1,0	1,6	-2,5	-5,3	0,3	-5,5
III Trim.	20,6	1,1	19,4	22,6	10,1	12,3	26,5	12,2	14,1
IV Trim.	-35,7	-12,2	-23,6	-25,5	-9,9	-15,5	-29,1	-12,3	-16,6
2017									
I Trim.	-32,4	-18,7	-13,6	-6,6	-2,0	-4,6	-4,2	0,1	-4,4
Variaciones con respecto al trimestre anterior en porcentaje									
2016									
I Trim.	-3,5	-12,5	0,4	-9,3	-28,4	20,6	-14,3	-25,3	0,5
II Trim.	-1,4	17,8	-8,7	-4,3	14,4	-20,3	-13,8	1,6	-28,2
III Trim.	5,2	0,8	7,3	100,9	79,5	125,5	80,1	63,5	100,7
IV Trim.	-8,5	-9,2	-8,2	-56,7	-43,4	-70,1	-48,8	-39,2	-59,1
2017									
I Trim.	-8,4	-15,4	-5,2	-33,8	-15,5	-69,7	-13,8	0,5	-38,3
Variaciones con respecto a igual periodo del año anterior en miles									
2006	-37,3	-14,7	-22,7	-2,9	-1,6	-1,3	-5,6	-1,8	-3,8
2007	-55,4	-6,0	-49,4	-5,4	-1,8	-3,6	-7,5	-3,3	-4,2
2008	26,1	14,0	12,1	4,1	3,6	0,5	7,3	5,5	1,9
2009	114,9	40,8	74,1	17,8	8,0	9,9	24,8	11,6	13,2
2010	67,6	27,2	40,5	6,3	5,7	0,7	7,5	7,6	-0,1
2011	6,2	4,3	1,9	1,5	2,0	-0,5	2,6	0,7	1,9
2012	61,9	19,5	42,5	5,2	3,1	2,2	5,7	2,8	3,0
2013	42,0	14,3	27,7	0,8	0,2	0,6	2,0	2,2	-0,2
2014	-31,2	-14,0	-17,2	-13,3	-5,5	-7,8	-15,8	-7,1	-8,8
2015	-84,3	-23,9	-60,4	-8,5	-5,1	-3,5	-10,6	-6,3	-4,2
2016	-26,5	-6,7	-19,8	-5,7	-6,2	0,6	-10,3	-7,0	-3,3
2015									
I Trim.	-86,1	-20,4	-65,7	-6,2	-1,6	-4,6	-5,3	-3,0	-2,3
II Trim.	-84,6	-20,7	-63,9	-4,7	-0,9	-3,7	-8,8	-3,4	-5,1
III Trim.	-102,6	-46,1	-56,6	-14,6	-11,1	-3,6	-22,4	-15,5	-7,1
IV Trim.	-63,8	-8,5	-55,2	-8,5	-6,7	-1,9	-5,7	-3,4	-2,3
2016									
I Trim.	-39,0	-24,6	-14,5	-11,4	-12,1	0,7	-14,9	-12,6	-2,3
II Trim.	-21,7	6,4	-28,0	-7,1	-8,3	1,2	-10,1	-7,1	-3,1
III Trim.	-10,1	-1,4	-8,6	2,1	-1,8	3,9	-2,0	-2,1	0,2
IV Trim.	-35,3	-7,1	-28,3	-6,3	-2,6	-3,6	-14,3	-6,2	-7,9
2017									
I Trim.	-53,1	-9,8	-43,2	-10,5	-0,2	-10,3	-12,1	0,3	-12,4
Variaciones con respecto a igual periodo del año anterior en porcentaje									
2006	-11,7	-21,0	-9,1	-10,6	-12,5	-8,7	-13,9	-10,4	-16,6
2007	-19,7	-10,8	-21,9	-21,8	-16,6	-26,0	-21,5	-21,2	-21,9
2008	11,6	28,4	6,8	21,2	38,6	5,2	27,0	45,0	12,4
2009	45,7	64,4	39,3	76,1	62,4	92,3	71,5	65,0	78,3
2010	18,4	26,1	15,4	15,3	27,5	3,2	12,6	25,7	-0,3
2011	1,4	3,2	0,6	3,2	7,5	-2,2	3,8	1,8	6,2
2012	14,1	14,4	13,9	10,5	10,7	10,4	8,2	7,4	9,4
2013	8,4	9,2	8,0	1,5	0,7	2,5	2,7	5,4	-0,6
2014	-5,7	-8,3	-4,6	-24,2	-17,4	-33,4	-20,5	-16,6	-25,5
2015	-16,4	-15,4	-16,9	-20,4	-19,4	-22,1	-17,2	-17,8	-16,3
2016	-6,2	-5,1	-6,7	-17,1	-29,4	4,5	-20,4	-24,0	-15,2
2015									
I Trim.	-16,2	-13,0	-17,6	-15,1	-6,5	-28,4	-9,0	-8,7	-9,5
II Trim.	-16,7	-14,1	-17,8	-13,7	-4,1	-30,1	-16,9	-11,4	-23,0
III Trim.	-19,3	-25,5	-16,1	-25,4	-31,1	-16,5	-26,7	-31,6	-20,3
IV Trim.	-13,2	-6,2	-15,9	-24,8	-30,2	-15,7	-11,3	-11,8	-10,6
2016									
I Trim.	-8,8	-18,0	-4,7	-32,8	-52,2	6,0	-28,0	-40,0	-10,6
II Trim.	-5,2	5,1	-9,5	-24,1	-39,5	14,0	-23,4	-27,0	-18,1
III Trim.	-2,3	-1,0	-2,9	4,9	-7,3	21,4	-3,2	-6,3	0,7
IV Trim.	-8,4	-5,5	-9,7	-24,4	-16,8	-35,3	-31,9	-24,5	-40,7
2017									
I Trim.	-13,1	-8,7	-14,8	-44,9	-1,8	-83,7	-31,5	1,6	-63,6

(*) Los datos 2002/2013 corresponden a la serie revisada incorporando la nueva base poblacional de la EPA actualizada con las nuevas estimaciones de población y hogares derivadas del Censo de Población y Viviendas de 2011, en sustitución de la basada en el Censo 2001.

FUENTE: INE. EPA

A-INF TRIM(5)-INACTIVOS DESANIMADOS.XLS

Gráfico 32.- INACTIVOS QUE NO BUSCAN EMPLEO POR CREER QUE NO LO ENCONTRARÁN

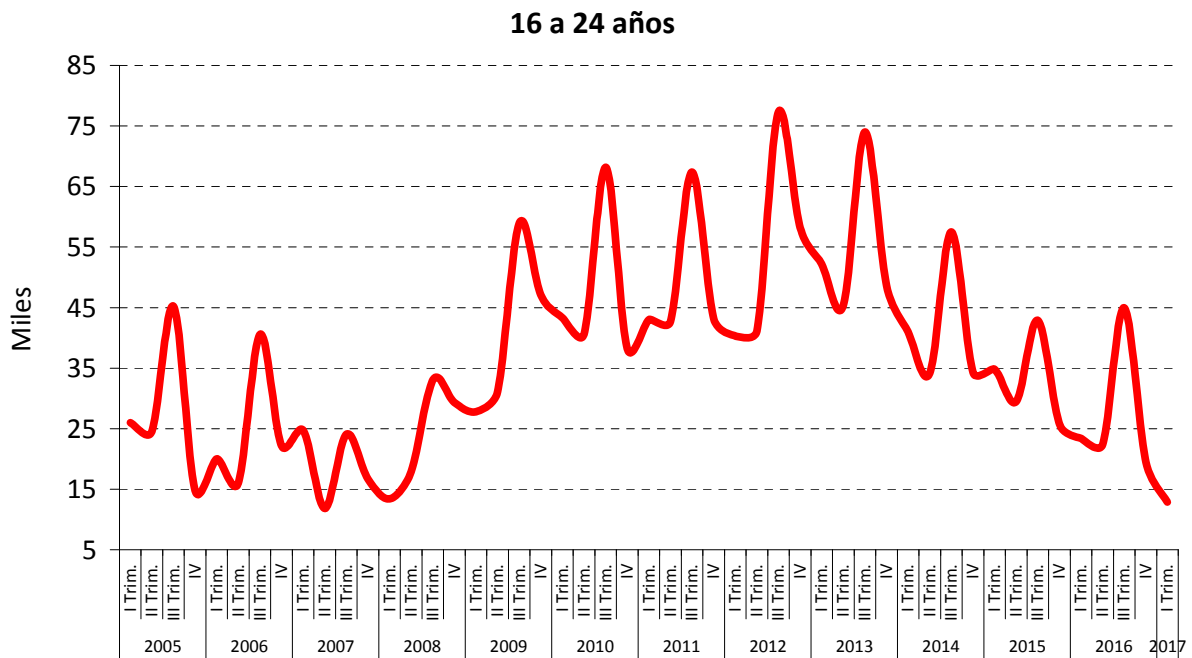
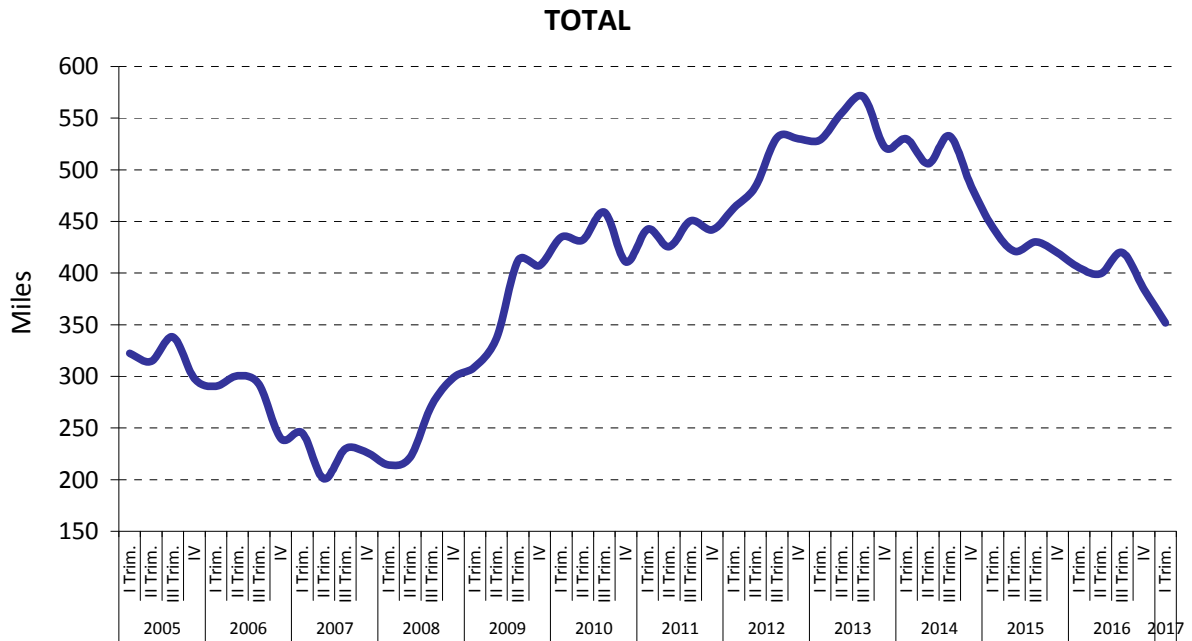

FUENTE: INE, EPA

6. LOS TRABAJADORES EXTRANJEROS

6.1.- BALANCE DEL MERCADO DE TRABAJO "EXTRANJEROS" POR SEXO *(**)

PERIODO	POBLACIÓN DE 16 Y MÁS AÑOS			ACTIVOS			OCUPADOS			PARADOS		
	Total	Varones	Mujeres	Total	Varones	Mujeres	Total	Varones	Mujeres	Total	Varones	Mujeres
Valores absolutos en miles												
1998	457,7	227,7	230,0	272,2	165,1	107,1	221,5	142,1	79,4	50,7	23,0	27,7
1999	589,3	279,7	309,6	370,5	212,2	158,3	317,8	186,9	130,9	52,7	25,4	27,4
2000	810,1	393,7	416,4	534,4	308,4	226,0	454,2	269,4	184,8	80,2	39,1	41,2
2001	1.117,2	566,5	550,7	800,2	477,9	322,3	682,8	419,5	263,4	117,4	58,4	58,9
2001	1.117,2	566,5	550,7	793,9	475,3	318,6	682,8	419,5	263,4	111,1	55,8	55,3
2002	1.698,8	827,0	871,8	1.233,3	697,4	536,0	1.054,8	607,5	447,4	178,5	89,9	88,6
2003	2.179,6	1.088,3	1.091,3	1.640,7	942,1	698,6	1.386,5	819,0	567,5	254,2	123,1	131,2
2004	2.595,7	1.311,0	1.284,7	1.970,4	1.141,0	829,4	1.702,7	1.012,3	690,4	267,8	128,7	139,0
2005	3.135,3	1.578,1	1.557,2	2.375,3	1.340,6	1.034,7	2.104,8	1.213,5	891,3	270,5	127,1	143,4
2006	3.533,0	1.778,3	1.754,8	2.729,6	1.525,6	1.204,0	2.408,4	1.382,8	1.025,7	321,2	142,8	178,3
2007	4.066,1	2.022,0	2.044,2	3.102,7	1.721,7	1.381,0	2.724,7	1.540,7	1.184,1	378,0	181,1	196,9
2008	4.457,0	2.245,1	2.211,9	3.437,1	1.915,6	1.521,4	2.837,7	1.584,7	1.253,0	599,4	331,0	268,4
2009	4.580,5	2.310,2	2.270,3	3.544,0	1.958,3	1.585,7	2.543,0	1.344,4	1.198,6	1.004,0	613,9	387,1
2010	4.517,7	2.232,1	2.285,6	3.497,8	1.883,3	1.614,5	2.450,3	1.273,5	1.176,9	1.047,5	609,8	437,7
2011	4.449,0	2.155,1	2.293,9	3.412,2	1.796,2	1.616,0	2.299,6	1.176,1	1.123,5	1.112,5	620,1	492,5
2012	4.340,9	2.088,4	2.252,6	3.288,9	1.722,2	1.566,8	2.106,8	1.063,6	1.043,2	1.182,1	658,6	523,6
2013	4.083,7	1.955,4	2.128,3	3.057,7	1.584,9	1.472,8	1.925,7	971,6	954,1	1.132,0	613,3	518,7
2014	3.814,3	1.826,3	1.988,0	2.816,6	1.473,4	1.343,2	1.844,7	952,3	892,5	971,9	521,1	450,7
2015	3.726,2	1.783,6	1.942,7	2.744,6	1.431,9	1.312,8	1.908,5	996,6	911,9	836,1	435,3	400,9
2016	3.707,2	1.768,8	1.938,4	2.699,8	1.415,1	1.284,7	1.980,6	1.058,5	922,1	719,2	356,5	362,7
2015												
I Trim.	3.754,8	1.795,7	1.958,9	2.768,7	1.434,9	1.333,8	1.837,1	940,5	896,6	931,6	494,4	437,2
II Trim.	3.725,3	1.773,2	1.952,1	2.760,4	1.422,2	1.338,3	1.909,2	988,4	920,8	851,2	433,8	417,5
III Trim.	3.710,0	1.776,3	1.933,8	2.728,6	1.437,9	1.290,7	1.939,0	1.017,3	921,7	789,6	420,6	369,0
IV Trim.	3.714,8	1.789,0	1.925,8	2.720,7	1.432,6	1.288,2	1.948,7	1.040,3	908,4	772,0	392,3	379,8
2016												
I Trim.	3.711,6	1.768,7	1.942,9	2.731,1	1.421,6	1.309,5	1.919,3	1.026,1	893,2	811,8	395,5	416,3
II Trim.	3.708,4	1.772,7	1.935,7	2.727,3	1.428,5	1.298,8	1.982,5	1.053,5	929,0	744,8	375,0	369,8
III Trim.	3.703,5	1.777,7	1.925,8	2.675,0	1.413,2	1.261,8	2.012,2	1.081,0	931,2	662,8	332,2	330,6
IV Trim.	3.705,3	1.756,2	1.949,1	2.665,7	1.396,9	1.268,8	2.008,3	1.073,5	934,8	657,4	323,4	334,0
2017												
I Trim.	3.716,1	1.758,5	1.957,6	2.694,2	1.418,5	1.275,7	2.008,2	1.076,0	932,3	686,0	342,5	343,4
Variaciones con respecto al trimestre anterior en miles												
2016												
I Trim.	-3,2	-20,3	17,1	10,4	-11,0	21,3	-29,4	-14,2	-15,2	39,8	3,2	36,5
II Trim.	-3,2	4,0	-7,2	-3,8	6,9	-10,7	63,2	27,4	35,8	-67,0	-20,5	-46,5
III Trim.	-4,9	5,0	-9,9	-52,3	-15,3	-37,0	29,7	27,5	2,2	-82,0	-42,8	-39,2
IV Trim.	1,8	-21,5	23,3	-9,3	-16,3	7,0	-3,9	-7,5	3,6	-5,4	-8,8	3,4
2017												
I Trim.	10,8	2,3	8,5	28,5	21,6	6,9	-0,1	2,5	-2,5	28,6	19,1	9,4
Variaciones con respecto al trimestre anterior en porcentaje												
2016												
I Trim.	-0,1	-1,1	0,9	0,4	-0,8	1,7	-1,5	-1,4	-1,7	5,2	0,8	9,6
II Trim.	-0,1	0,2	-0,4	-0,1	0,5	-0,8	3,3	2,7	4,0	-8,3	-5,2	-11,2
III Trim.	-0,1	0,3	-0,5	-1,9	-1,1	-2,8	1,5	2,6	0,2	-11,0	-11,4	-10,6
IV Trim.	0,0	-1,2	1,2	-0,3	-1,2	0,6	-0,2	-0,7	0,4	-0,8	-2,6	1,0
2017												
I Trim.	0,3	0,1	0,4	1,1	1,5	0,5	0,0	0,2	-0,3	4,4	5,9	2,8
Variaciones con respecto a igual periodo del año anterior en miles												
2003	480,7	261,3	219,5	407,4	244,7	162,7	331,6	211,5	120,1	75,7	33,2	42,6
2004	416,1	222,7	193,4	329,8	198,9	130,8	316,2	193,3	122,9	13,6	5,6	7,9
2005	539,6	267,2	272,5	404,9	199,6	205,3	402,1	201,2	200,9	2,8	-1,6	4,4
2006	397,7	200,2	197,6	354,3	185,0	169,3	303,6	169,3	134,4	50,7	15,7	34,9
2007	533,1	243,7	289,4	373,1	196,2	177,0	316,3	157,9	158,4	56,8	38,2	18,6
2008	390,9	223,1	167,8	334,4	193,9	140,5	113,0	44,0	69,0	221,4	149,9	71,5
2009	123,5	65,1	58,4	106,9	42,6	64,3	-294,8	-240,3	-54,4	401,7	283,0	118,7
2010	-62,8	-78,1	15,3	-46,2	-75,0	28,9	-92,6	-70,9	-21,8	46,5	-4,1	50,6
2011	-68,7	-77,0	8,3	-85,7	-87,1	1,4	-150,7	-97,3	-53,4	65,0	10,3	54,8
2012	-108,0	-66,7	-41,4	-123,3	-74,0	-49,2	-192,9	-112,6	-80,3	69,6	38,5	31,1
2013	-257,3	-133,0	-124,3	-231,3	-137,3	-93,9	-181,1	-92,0	-89,1	-50,1	-45,3	-4,8
2014	-269,3	-129,1	-140,3	-241,1	-111,5	-129,6	-81,0	-19,3	-61,6	-160,2	-92,2	-68,0
2015	-88,1	-42,8	-45,3	-71,9	-41,5	-30,4	63,8	44,4	19,4	-135,8	-85,9	-49,9
2016	-19,0	-14,7	-4,3	-44,8	-16,8	-28,0	72,1	61,9	10,2	-116,9	-78,8	-38,2
2015												
I Trim.	-92,1	-51,3	-41,0	-83,0	-42,2	-40,8	61,2	41,9	19,3	-144,2	-84,1	-60,1
II Trim.	-102,4	-61,6	-40,8	-75,9	-63,0	-12,7	41,2	21,1	20,1	-117,1	-84,1	-32,8
III Trim.	-92,8	-39,4	-53,3	-56,6	-33,5	-23,2	69,2	35,5	33,7	-125,8	-69,0	-56,9
IV Trim.	-65,1	-18,8	-46,3	-72,3	-27,2	-45,0	83,6	79,0	4,6	-155,9	-106,2	-49,6
2016												
I Trim.	-43,2	-27,0	-16,0	-37,6	-13,3	-24,3	82,2	85,6	-3,4	-119,8	-98,9	-20,9
II Trim.	-16,9	-0,5	-16,4	-33,1	6,3	-39,5	73,3	65,1	8,2	-106,4	-58,8	-47,7
III Trim.	-6,5	1,4	-8,0	-53,6	-24,7	-28,9	73,2	63,7	9,5	-126,8	-88,4	-38,4
IV Trim.	-9,5	-32,8	23,3	-55,0	-35,7	-19,4	59,6	33,2	26,4	-114,6	-68,9	-45,8
2017												
I Trim.	4,5	-10,2	14,7	-36,9	-3,1	-33,8	88,9	49,9	39,1	-125,8	-53,0	-72,9
Variaciones con respecto a igual periodo del año anterior en porcentaje												
2003	28,3	31,6	25,2	33,0	35,1	30,4	31,4	34,8	26,8	42,4	36,9	48,1
2004	19,1	20,5	17,7	20,1	21,1	18,7	22,8	23,6	21,7	5,3	4,6	6,0
2005	20,8	20,4	21,2	20,5	17,5	24,8	23,6	19,9	29,1	1,0	-1,3	3,2
2006	12,7	12,7	12,7	14,9	13,8	16,4	14,4	13,9	15,1	18,7	12,4	24,3
2007	15,1	13,7	16,5	13,7	12,9	14,7	13,1	11,4	15,4	17,7	26,8	10,4
2008	9,6	11,0	8,2	10,8	11,3	10,2	4,1	2,9	5,8	58,6	82,8	36,3
2009	2,8	2,9	2,6	3,1	2,2	4,2	-10,4	-15,2	-4,3	67,0	85,5	44,2
2010	-1,4	-3,4	0,7	-1,3	-3,8	1,8	-3,6	-5,3	-1,8	4,6	-0,7	13,1
2011	-1,5	-3,5	0,4	-2,4	-4,6	0,1	-6,2	-7,6	-4,5	6,2	1,7	12,5
2012	-2,4	-3,1	-1,8	-3,6	-4,1	-3,0	-8,4	-9,6	-7,1	6,3	6,2	6,3
2013	-5,9	-6,4	-5,5	-7,0	-8,0	-6,0	-8,6	-8,7	-8,5	-4,2	-6,9	-0,9
2014	-6,6	-6,6	-6,6	-7,9	-7,0	-8,8	-4,2	-2,0	-6,5	-14,1	-15,0	-13,1
2015	-2,3	-2,3	-2,3	-2,6	-2,8	-2,3	3,5	4,7	2,2	-14,0	-16,5	-11,1
2016	-0,5	-0,8	-0,2	-1,6	-1,2	-2,1	3,8	6,2	1,1	-14,0	-18,1	-9,5
2015												
I Trim.	-2,4	-2,8	-2,1	-2,9	-2,9	-3,0	3,4	4,7	2,2	-13,4	-14,5	-12,1

Gráfico 33.- Balance del Mercado de Trabajo "Extranjeros" por sexo

(Medias anuales)

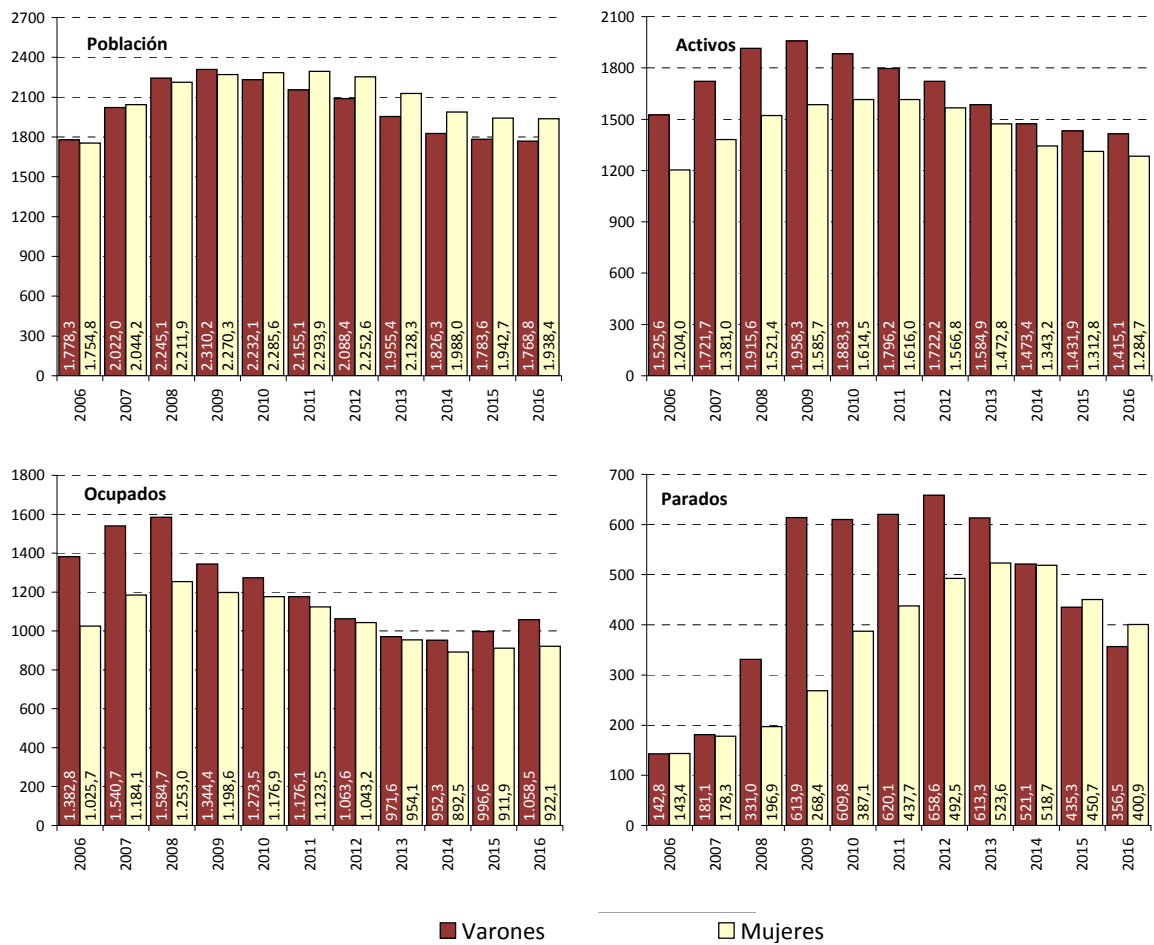

FUENTE: INE. EPA
A-INF TRIM\6.1.BMTSX.EXTRANJ

6.2.- ACTIVOS "EXTRANJEROS" POR EDADES Y SEXO (*) ()**

PERIODO	AMBOS SEXOS				VARONES				MUJERES			
	Total	De 16 a 24	De 25 a 54	De 55 y más	Total	De 16 a 24	De 25 a 54	De 55 y más	Total	De 16 a 24	De 25 a 54	De 55 y más
Valores absolutos en miles												
1998	272,2	25,5	229,9	16,8	165,1	14,8	136,4	13,9	107,1	10,6	93,5	3,0
1999	370,5	44,3	304,0	22,2	212,2	24,3	172,5	15,4	158,3	20,0	131,5	6,8
2000	534,4	75,7	429,8	28,9	308,4	42,4	250,7	15,4	226,0	33,3	179,2	13,6
2001	800,2	126,8	640,3	33,2	477,9	66,9	390,9	20,1	322,3	59,9	249,4	13,1
2001	793,9	126,4	634,5	33,1	475,3	66,8	388,6	20,0	318,6	59,6	246,0	13,1
2002	1.233,3	196,7	995,5	41,2	697,4	103,3	566,7	27,4	536,0	93,4	428,9	13,7
2003	1.640,7	250,5	1.339,9	50,3	942,1	130,5	773,4	38,2	698,6	120,0	566,5	12,1
2004	1.970,4	256,8	1.660,5	53,1	1.141,0	140,5	967,7	32,9	829,4	116,4	692,9	20,2
2005	2.375,3	353,6	1.943,0	78,6	1.340,6	199,6	1.094,2	46,8	1.034,7	154,1	848,8	31,9
2006	2.729,6	384,7	2.247,2	97,7	1.525,6	199,9	1.267,8	57,9	1.204,0	184,8	979,4	39,8
2007	3.102,7	416,0	2.574,7	112,0	1.721,7	213,2	1.440,8	67,7	1.381,0	202,9	1.133,9	44,3
2008	3.437,1	459,3	2.839,8	138,0	1.915,6	248,1	1.588,4	79,1	1.521,4	211,2	1.251,3	58,9
2009	3.544,0	438,7	2.991,5	141,3	1.958,3	239,5	1.644,5	74,3	1.585,7	199,2	1.319,6	66,9
2010	3.497,8	382,9	3.002,4	148,4	1.883,3	198,9	1.599,2	85,2	1.614,5	184,0	1.367,4	63,1
2011	3.412,2	363,7	2.873,2	175,3	1.796,2	179,8	1.515,4	101,0	1.616,0	183,9	1.357,8	74,3
2012	3.288,9	325,6	2.777,6	185,7	1.722,2	161,5	1.455,7	105,0	1.566,8	164,1	1.321,9	80,8
2013	3.057,7	285,4	2.583,4	188,8	1.584,9	148,8	1.337,6	98,4	1.472,8	136,6	1.245,9	90,4
2014	2.816,6	248,8	2.370,4	197,3	1.473,4	141,4	1.227,3	104,7	1.343,2	107,4	1.143,2	92,6
2015	2.744,6	237,4	2.302,3	204,9	1.431,9	128,4	1.200,0	103,6	1.312,8	109,1	1.102,4	101,3
2016	2.699,8	224,6	2.282,7	192,5	1.415,1	120,0	1.199,0	96,1	1.284,7	104,5	1.083,8	96,5
2015	2.768,7	232,2	2.325,5	211,0	1.434,9	120,4	1.206,3	108,2	1.333,8	111,8	1.119,2	102,8
I Trim.	2.760,4	235,9	2.310,8	213,7	1.422,2	118,0	1.196,8	107,4	1.338,3	117,9	1.114,1	106,3
II Trim.	2.728,6	245,1	2.280,8	202,7	1.437,9	134,2	1.202,0	101,7	1.290,7	110,9	1.078,8	101,0
IV Trim.	2.720,7	236,5	2.292,0	192,2	1.432,6	140,8	1.194,8	97,0	1.288,2	95,7	1.097,4	95,1
2016	2.731,1	235,8	2.311,5	183,8	1.421,6	128,3	1.203,1	90,2	1.309,5	107,5	1.108,4	93,6
I Trim.	2.727,3	242,5	2.289,0	195,8	1.428,5	128,0	1.198,4	102,1	1.298,8	114,5	1.090,7	93,6
II Trim.	2.675,0	218,7	2.261,7	194,6	1.413,2	114,1	1.200,7	98,4	1.261,8	104,6	1.061,0	96,2
IV Trim.	2.665,7	201,2	2.268,6	195,9	1.396,9	109,7	1.193,7	93,5	1.268,8	91,5	1.074,9	102,4
2017	2.694,2	209,7	2.285,7	198,8	1.418,5	113,4	1.194,5	110,6	1.275,7	96,4	1.091,1	88,2
Variaciones con respecto al trimestre anterior en miles												
2016	10,4	-0,7	19,5	-8,4	-11,0	-12,5	8,3	-6,8	21,3	11,8	11,0	-1,5
I Trim.	-3,8	6,7	-22,5	12,0	6,9	-0,3	-4,7	11,9	-10,7	7,0	-17,7	0,0
II Trim.	-52,3	-23,8	-27,3	-1,2	-15,3	-13,9	2,3	-3,7	-37,0	-9,9	-29,7	2,6
IV Trim.	-9,3	-17,5	6,9	1,3	-16,3	-4,4	-7,0	-4,9	7,0	-13,1	13,9	6,2
2017	28,5	8,5	17,1	2,9	21,6	3,7	0,8	17,1	6,9	4,9	16,2	-14,2
Variaciones con respecto al trimestre anterior en porcentaje												
2016	0,4	-0,3	0,9	-4,4	-0,8	-8,9	0,7	-7,0	1,7	12,3	1,0	-1,6
I Trim.	-0,1	2,8	-1,0	6,5	0,5	-0,2	-0,4	13,2	-0,8	6,5	-1,6	0,0
II Trim.	-1,9	-9,8	-1,2	-0,6	-1,1	-10,9	0,2	-3,6	-2,8	-8,6	-2,7	2,8
IV Trim.	-0,3	-8,0	0,3	0,7	-1,2	-3,9	-0,6	-5,0	0,6	-12,5	1,3	6,4
2017	1,1	4,2	0,8	1,5	1,5	3,4	0,1	18,3	0,5	5,4	1,5	-13,9
Variaciones con respecto a igual periodo del año anterior en miles												
2003	407,4	53,9	344,4	9,1	244,7	27,2	206,8	10,8	162,7	26,7	137,6	-1,6
2004	329,8	6,3	320,6	2,9	198,9	9,9	194,2	-5,3	130,8	-3,6	126,4	8,0
2005	404,9	96,8	282,6	25,5	199,6	59,2	126,6	13,9	205,3	37,7	156,0	11,7
2006	354,3	31,1	304,2	19,1	185,0	0,3	173,6	11,2	169,3	30,8	130,6	7,9
2007	373,1	31,3	327,5	14,3	196,2	13,3	173,0	9,8	177,0	18,1	154,4	4,5
2008	334,4	43,3	265,1	26,0	193,9	34,9	147,7	11,4	140,5	8,4	117,5	14,6
2009	106,9	-20,7	151,7	3,3	42,6	-8,6	56,0	-4,8	64,3	-12,1	68,3	8,1
2010	-46,2	-55,7	10,9	7,1	-75,0	-40,6	-45,3	10,9	28,9	-15,1	47,8	-3,8
2011	-85,7	-19,2	-129,3	26,9	-87,1	-19,1	-83,8	15,8	1,4	-0,1	-9,6	11,2
2012	-123,3	-38,1	-95,6	10,4	-74,0	-18,3	-59,7	4,0	-49,2	-19,8	-35,8	6,5
2013	-231,3	-40,2	-194,2	3,1	-137,3	-12,7	-118,0	-6,6	-93,9	-27,5	-76,1	9,6
2014	-241,1	-36,6	-213,0	8,5	-111,5	-7,4	-110,3	6,3	-129,6	-29,2	-102,7	2,2
2015	-71,9	-11,4	-68,2	7,6	-41,5	-13,0	-27,3	-1,1	-30,4	1,7	-40,8	8,7
2016	-44,8	-12,9	-19,6	-12,4	-16,8	-8,3	-1,0	-7,5	-28,0	-4,6	-18,6	-4,9
2015	-83,0	-27,0	-82,1	26,1	-42,2	-27,8	-29,4	15,0	-40,8	0,8	-52,7	11,1
I Trim.	-75,9	5,4	-91,8	10,5	-63,0	-12,1	-47,9	-3,0	-12,7	17,5	-43,7	13,5
II Trim.	-56,6	-6,3	-56,9	6,6	-33,5	-17,4	-12,3	-3,8	-23,2	11,1	-44,8	10,5
IV Trim.	-72,3	-17,7	-41,8	-12,8	-27,2	5,2	-19,7	-12,7	-45,0	-22,8	-22,0	-0,2
2016	-37,6	3,6	-14,0	-27,2	-13,3	7,9	-3,2	-18,0	-24,3	-4,3	-10,8	-9,2
I Trim.	-33,1	6,6	-21,8	-17,9	6,3	10,0	1,6	-5,3	-39,5	-3,4	-23,4	-12,7
II Trim.	-53,6	-26,4	-19,1	-8,1	-24,7	-20,1	-1,3	-3,3	-28,9	-6,3	-17,8	-4,8
IV Trim.	-55,0	-35,3	-23,4	3,7	-35,7	-31,1	-1,1	-3,5	-19,4	-4,2	-22,5	7,3
2017	-36,9	-26,1	-25,8	15,0	-3,1	-14,9	-8,6	20,4	-33,8	-11,1	-17,3	-5,4
Variaciones con respecto a igual periodo del año anterior en porcentajes												
2003	33,0	27,4	34,6	22,0	35,1	26,3	36,5	39,2	30,4	28,5	32,1	-11,7
2004	20,1	2,5	23,9	5,7	21,1	7,6	25,1	-13,8	18,7	-3,0	22,3	66,2
2005	20,5	37,7	17,0	48,1	17,5	42,1	13,1	42,1	24,8	32,3	22,5	58,1
2006	14,9	8,8	15,7	24,3	13,8	0,1	15,9	23,9	16,4	20,0	15,4	24,9
2007	13,7	8,1	14,6	14,6	12,9	6,7	13,6	16,9	14,7	9,8	15,8	11,3
2008	10,8	10,4	10,3	23,2	11,3	16,4	10,2	16,8	10,2	4,1	10,4	33,0
2009	3,1	-4,5	5,3	2,4	2,2	-3,5	3,5	-6,1	4,2	-5,7	5,5	13,7
2010	-1,3	-12,7	0,4	5,0	-3,8	-17,0	-2,8	14,6	1,8	-7,6	3,6	-5,6
2011	-2,4	-5,0	-4,3	18,1	-4,6	-9,6	-5,2	18,5	0,1	-0,1	-0,7	17,7
2012	-3,6	-10,5	-3,3	5,9	-4,1	-10,2	-3,9	3,9	-3,0	-10,8	-2,6	8,7
2013	-7,0	-12,4	-7,0	1,7	-8,0	-7,9	-8,1	-6,2	-6,0	-16,8	-5,8	11,9
2014	-7,9	-12,8	-8,2	4,5	-7,0	-5,0	-8,2	6,4	-8,8	-21,3	-8,2	2,4
2015	-2,6	-4,6	-2,9	3,9	-2,8	-9,2	-2,2	-1,1	-2,3	1,5	-3,6	9,4
2016	-1,6	-5,4	-0,9	-6,0	-1,2	-6,5	-0,1	-7,3	-2,1	-4,2	-1,7	-4,8
2015	-2,9	-10,4	-3,4	14,1	-2,9	-18,8	-2,4	16,1	-3,0	0,7	-4,5	12,1
I Trim.	-2,7	2,3	-3,8	5,2	-4,2	-9,3	-3,8	-2,7	-0,9	17,4	-3,8	14,5
II Trim.	-2,0	-2,5	-2,4	3,4	-2,3	-11,5	-1,0	-3,6	-1,8	11,1	-4,0	11,6
IV Trim.	-2,6	-7,0	-1,8	-6,2	-1,9	3,8	-1,6	-11,6	-3,4	-19,2	-2,0	-0,2
2016	-1,4	1,6	-0,6	-12,9	-0,9	6,6	-0,3	-16,6	-1,8	-3,8	-1,0	-8,9
I Trim.	-1,2	2,8	-0,9	-8,4	0,4	8,5	0,1	-4,9	-3,0	-2,9	-2,1	-11,9
II Trim.	-2,0	-10,8	-0,8	-4,0	-1,7	-15,0	-0,1	-3,2	-2,2	-5,7	-1,6	-4,8
IV Trim.	-2,0	-14,9	-1,0	1,9	-2,5	-22,1	-0,1	-3,6	-1,5	-4,4	-2,1	7,7
2017	-1,4	-11,1	-1,1	8,2	-0,2	-11,6	-0,7	22,6	-2,6	-10,3	-1,6	-5,8

(*) Los datos referidos a 2001 se han obtenido sin

6.3.- TASAS DE ACTIVIDAD "EXTRANJEROS" POR EDADES Y SEXO (*) (**)

PERIODO	AMBOS SEXOS				VARONES				MUJERES			
	Total	De 16 a 24	De 25 a 54	De 55 y más	Total	De 16 a 24	De 25 a 54	De 55 y más	Total	De 16 a 24	De 25 a 54	De 55 y más
Valores de las tasas en porcentaje												
1998	59,47	53,07	74,78	16,43	72,49	61,13	92,02	25,09	46,56	44,74	58,75	6,27
1999	62,87	57,53	78,00	18,10	75,86	66,78	94,39	25,39	51,13	49,29	63,51	10,91
2000	65,97	65,68	78,31	19,79	78,33	73,73	94,24	21,84	54,27	57,60	63,33	17,88
2001	71,63	71,79	80,29	23,17	84,36	78,71	95,14	28,46	58,52	65,36	64,51	17,98
2001	71,06	71,57	79,57	23,08	83,90	78,59	94,57	28,28	57,86	65,08	63,63	17,98
2002	72,60	66,04	82,47	21,22	84,32	73,77	94,13	32,23	61,47	59,18	70,89	12,58
2003	75,27	65,72	84,03	24,64	86,57	73,58	95,04	39,29	64,02	58,90	72,56	11,35
2004	75,91	60,96	84,66	24,93	87,04	71,04	95,72	32,15	64,56	52,05	72,90	18,20
2005	75,76	65,40	84,47	26,73	84,95	74,46	93,55	33,31	66,45	56,50	75,07	20,70
2006	77,26	65,78	85,90	29,42	85,79	71,75	94,50	36,62	68,61	60,36	76,84	22,87
2007	76,30	62,20	84,94	30,59	85,15	69,57	93,68	38,16	67,56	55,97	75,94	23,46
2008	77,12	61,30	85,71	34,96	85,32	68,39	93,60	42,67	68,78	54,65	77,43	28,12
2009	77,37	58,49	86,73	37,04	84,77	63,11	93,53	43,09	69,85	53,76	78,04	32,04
2010	77,42	57,49	88,42	32,52	84,37	62,12	94,34	39,31	70,64	53,21	80,42	26,37
2011	76,70	57,40	86,95	34,30	83,35	59,74	94,08	41,49	70,45	55,28	80,17	27,77
2012	75,77	53,12	86,95	34,81	82,46	55,78	94,23	41,32	69,55	50,73	80,13	28,89
2013	74,87	49,67	86,56	35,99	81,05	52,97	93,79	39,65	69,20	46,51	79,95	32,70
2014	73,84	48,56	85,75	36,70	80,67	53,47	93,54	41,91	67,56	43,32	78,71	32,17
2015	73,66	51,28	85,14	36,64	80,28	54,24	93,58	39,14	67,58	48,19	77,54	34,39
2016	72,83	47,60	84,75	35,51	80,00	51,76	93,26	38,22	66,28	43,58	76,98	33,17
2015												
I Trim.	73,74	48,96	85,44	37,77	79,91	50,10	93,66	40,46	68,09	47,78	78,06	35,31
II Trim.	74,10	51,60	86,03	36,71	80,21	51,98	94,11	39,13	68,56	51,24	78,77	34,56
III Trim.	73,55	54,17	84,34	36,64	80,95	57,57	93,74	38,98	66,74	50,55	75,86	34,55
IV Trim.	73,24	50,53	84,77	35,39	80,08	57,21	92,82	37,94	66,90	43,13	77,48	33,09
2016												
I Trim.	73,58	49,38	85,54	34,56	80,38	55,04	93,48	36,28	67,40	43,99	78,32	33,04
II Trim.	73,54	49,24	85,02	37,39	80,58	52,39	93,41	41,59	67,10	46,13	77,39	33,66
III Trim.	72,23	47,57	84,17	34,96	79,50	50,31	93,14	37,59	65,52	44,89	75,89	32,63
IV Trim.	71,94	44,01	84,28	35,21	79,54	49,10	93,01	37,49	65,10	39,14	76,32	33,38
2017												
I Trim.	72,50	45,53	84,38	36,36	80,67	51,50	92,63	44,47	65,17	40,10	76,89	29,60
Variaciones con respecto al trimestre anterior en puntos porcentuales												
2016												
I Trim.	0,34	-1,15	0,77	-0,83	0,30	-2,17	0,66	-1,65	0,50	0,86	0,84	-0,05
II Trim.	-0,04	-0,14	-0,52	2,84	0,21	-2,65	-0,07	5,31	-0,30	2,15	-0,93	0,62
III Trim.	-1,31	-1,66	-0,85	-2,43	-1,09	-2,09	-0,27	-4,00	-1,58	-1,24	-1,49	-1,02
IV Trim.	-0,29	-3,57	0,11	0,25	0,05	-1,20	-0,13	-0,10	-0,42	-5,76	0,42	0,74
2017												
I Trim.	0,56	1,52	0,10	1,15	1,12	2,39	-0,39	6,98	0,07	0,96	0,57	-3,78
Variaciones con respecto a igual periodo del año anterior en puntos porcentuales												
2003	2,68	-0,32	1,56	3,43	2,25	-0,19	0,91	7,06	2,54	-0,28	1,67	-1,23
2004	0,64	-4,76	0,63	0,29	0,47	-2,54	0,68	-7,14	0,54	-6,85	0,34	6,85
2005	-0,15	4,44	-0,20	1,80	-2,09	3,42	-2,17	1,16	1,89	4,45	2,16	2,50
2006	1,50	0,39	1,43	2,69	0,84	-2,71	0,95	3,31	2,17	3,86	1,77	2,16
2007	-0,95	-3,59	-0,96	1,17	-0,64	-2,18	-0,82	1,54	-1,06	-4,38	-0,90	0,59
2008	0,81	-0,89	0,77	4,38	0,17	-1,18	-0,08	4,51	1,22	-1,33	1,49	4,66
2009	0,26	-2,81	1,01	2,08	-0,56	-5,28	-0,07	0,42	1,06	-0,89	0,61	3,93
2010	0,05	-1,00	1,69	-4,52	-0,39	-0,99	0,81	-3,78	0,79	-0,55	2,38	-5,68
2011	-0,73	-0,09	-1,47	1,78	-1,03	-2,38	-0,26	2,18	-0,19	2,07	-0,25	1,40
2012	-0,93	-4,29	0,00	0,51	-0,88	-3,96	0,15	-0,17	-0,89	-4,54	-0,03	1,12
2013	-0,89	-3,44	-0,39	1,18	-1,41	-2,81	-0,44	-1,68	-0,35	-4,22	-0,18	3,81
2014	-1,03	-1,11	-0,81	0,71	-0,37	0,50	-0,25	2,26	-1,64	-3,20	-1,24	-0,52
2015	-0,19	2,72	-0,60	-0,07	-0,39	0,77	0,04	-2,77	0,01	4,87	-1,17	2,21
2016	-0,83	-3,68	-0,39	-1,12	-0,28	-2,48	-0,32	-0,92	-1,30	-4,61	-0,56	-1,21
2015												
I Trim.	-0,39	0,44	-0,75	2,15	-0,07	-3,01	1,03	0,63	-0,64	4,32	-2,23	3,14
II Trim.	0,00	5,69	-0,10	-1,19	-0,74	1,18	0,27	-4,63	0,77	10,43	-0,36	1,86
III Trim.	0,31	4,99	-0,78	0,68	-0,09	0,28	-0,02	-2,23	0,62	10,08	-1,56	3,26
IV Trim.	-0,65	-0,10	-0,77	-1,90	-0,67	4,63	-1,11	-4,75	-0,71	-5,44	-0,52	0,55
2016												
I Trim.	-0,15	0,43	0,10	-3,22	0,47	4,94	-0,18	-4,18	-0,69	-3,79	0,26	-2,28
II Trim.	-0,55	-2,36	-1,01	0,68	0,38	0,41	-0,70	2,46	-1,46	-5,11	-1,38	-0,90
III Trim.	-1,32	-6,59	-0,17	-1,68	-1,45	-7,26	-0,60	-1,39	-1,22	-5,65	0,03	-1,92
IV Trim.	-1,30	-6,53	-0,49	-0,17	-0,54	-8,11	0,19	-0,45	-1,80	-3,99	-1,16	0,29
2017												
I Trim.	-1,08	-3,85	-1,16	1,81	0,29	-3,54	-0,86	8,19	-2,23	-3,89	-1,43	-3,44

(*) Los datos referidos a 2001 se han obtenido sin aplicar y aplicando la nueva definición de paro, datos sin sombrear y sombreados, respectivamente.

(**) Los datos 2002/2013 corresponden a la serie revisada incorporando la nueva base poblacional de la EPA actualizada con las nuevas estimaciones de población y hogares derivadas del Censo de Población y Viviendas de 2011, en sustitución de la basada en el Censo 2001.

FUENTE: INE. EPA

A-INF TRIM\6.3.TASAS-EXTRANJ

Gráfico 34.- Tasas de actividad, empleo y paro Extranjeros

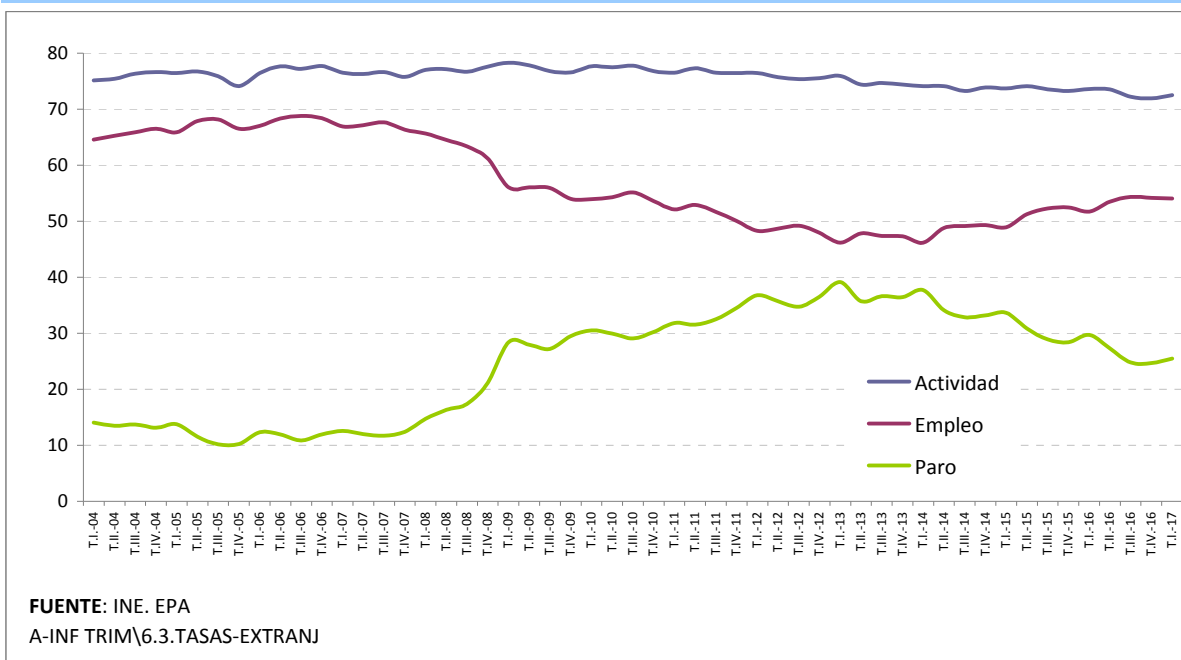

6.4.- ACTIVOS "EXTRANJEROS" SEGÚN NIVEL DE ESTUDIOS Y SEXO

	CIFRAS ABSOLUTAS			DISTRIBUCIONES PORCENTUALES			VARIACIONES T.I.17 - T.IV.16		VARIACIONES ANUALES						TASAS DE ACTIVIDAD		
									Miles			%					
	T.I.15	T.I.16	T.I.17	T.I.15	T.I.16	T.I.17	Miles	%	T.I.15	T.I.16	T.I.17	T.I.15	T.I.16	T.I.17	T.I.15	T.I.16	T.I.17
AMBOS SEXOS	2.768,7	2.731,1	2.694,2	100,0	100,0	100,0	28,5	1,1	-83,0	-37,6	-36,9	-2,9	-1,4	-1,4	73,74	73,58	72,50
Analfabetos	57,8	56,9	54,7	2,1	2,1	2,0	10,3	23,2	2,4	-0,9	-2,2	4,3	-1,6	-3,9	59,28	57,30	55,09
Estudios primarios incompletos	114,9	109,0	106,5	4,1	4,0	4,0	15,3	16,8	-7,5	-5,9	-2,5	-6,1	-5,1	-2,3	63,31	70,05	71,48
Educación primaria	371,5	373,6	322,2	13,4	13,7	12,0	-26,3	-7,5	-53,6	2,1	-51,4	-12,6	0,6	-13,8	71,43	69,49	64,45
Primera etapa de educación secundaria y similar	653,4	655,9	681,1	23,6	24,0	25,3	16,4	2,5	-15,4	2,5	25,2	-2,3	0,4	3,8	67,54	67,39	68,74
Segunda etapa de educación secundaria, con orientación general	725,7	718,3	704,2	26,2	26,3	26,1	6,6	0,9	2,1	-7,4	-14,1	0,3	-1,0	-2,0	79,40	78,25	75,92
Segunda etapa de educación secundaria con orientación profesional (incluye educación postsecundaria no superior)	171,1	180,0	166,7	6,2	6,6	6,2	-8,4	-4,8	-7,8	8,9	-13,3	-4,4	5,2	-7,4	81,98	81,63	79,12
Educación superior	674,2	637,4	658,8	24,4	23,3	24,5	14,6	2,3	-3,2	-36,8	21,4	-0,5	-5,5	3,4	77,92	78,95	78,56
VARONES	1.434,9	1.421,6	1.418,5	100,0	100,0	100,0	21,6	1,5	-42,2	-13,3	-3,1	-2,9	-0,9	-0,2	79,91	80,38	80,67
Analfabetos	31,6	30,2	29,2	2,2	2,1	2,1	6,3	27,5	-1,6	-1,4	-1,0	-4,8	-4,4	-3,3	81,65	75,69	84,64
Estudios primarios incompletos	75,8	75,5	73,4	5,3	5,3	5,2	12,0	19,5	-3,5	-0,3	-2,1	-4,4	-0,4	-2,8	77,82	83,52	85,25
Educación primaria	214,6	217,7	195,6	15,0	15,3	13,8	-15,6	-7,4	-26,6	3,1	-22,1	-11,0	1,4	-10,2	83,18	80,63	78,24
Primera etapa de educación secundaria y similar	340,7	349,9	382,0	23,7	24,6	26,9	9,8	2,6	-29,4	9,2	32,1	-7,9	2,7	9,2	71,74	73,28	77,45
Segunda etapa de educación secundaria, con orientación general	363,2	355,4	319,6	25,3	25,0	22,5	-18,4	-5,4	18,2	-7,8	-35,8	5,3	-2,1	-10,1	85,98	85,43	81,01
Segunda etapa de educación secundaria con orientación profesional (incluye educación postsecundaria no superior)	91,7	94,2	93,5	6,4	6,6	6,6	2,6	2,9	-1,8	2,5	-0,7	-1,9	2,7	-0,7	87,50	84,48	85,47
Educación superior	317,3	298,6	325,3	22,1	21,0	22,9	25,0	8,3	2,6	-18,7	26,7	0,8	-5,9	8,9	79,44	82,19	83,26
MUJERES	1.333,8	1.309,5	1.275,7	100,0	100,0	100,0	6,9	0,5	-40,8	-24,3	-33,8	-3,0	-1,8	-2,6	68,09	67,40	65,17
Analfabetos	26,2	26,7	25,5	2,0	2,0	2,0	4,0	18,6	4,0	0,5	-1,2	18,0	1,9	-4,5	44,56	44,95	39,35
Estudios primarios incompletos	39,1	33,5	33,1	2,9	2,6	2,6	3,3	11,1	-3,9	-5,6	-0,4	-9,1	-14,3	-1,2	46,49	51,46	52,54
Educación primaria	156,9	155,9	126,6	11,8	11,9	9,9	-10,7	-7,8	-27,0	-1,0	-29,3	-14,7	-0,6	-18,8	59,86	58,26	50,66
Primera etapa de educación secundaria y similar	312,6	305,9	299,2	23,4	23,4	23,5	6,7	2,3	13,9	-6,7	-6,7	4,7	-2,1	-2,2	63,47	61,70	60,12
Segunda etapa de educación secundaria, con orientación general	362,5	362,9	384,6	27,2	27,7	30,1	25,0	7,0	-16,1	0,4	21,7	-4,3	0,1	6,0	73,74	72,29	72,14
Segunda etapa de educación secundaria con orientación profesional (incluye educación postsecundaria no superior)	79,4	85,7	73,2	6,0	6,5	5,7	-10,9	-13,0	-6,0	6,3	-12,5	-7,0	7,9	-14,6	76,35	78,62	72,26
Educación superior	356,9	338,8	333,4	26,8	25,9	26,1	-10,5	-3,1	-5,8	-18,1	-5,4	-1,6	-5,1	-1,6	76,60	76,29	74,45

FUENTE: INE. EPA

A-INF TRIM(6.4.ACTNEX-ESTRANJ)

6.5.- OCUPADOS "EXTRANJEROS" POR EDADES Y SEXO (*)

PERIODO	AMBOS SEXOS				VARONES				MUJERES			
	Total	De 16 a 24	De 25 a 54	De 55 y más	Total	De 16 a 24	De 25 a 54	De 55 y más	Total	De 16 a 24	De 25 a 54	De 55 y más
Valores absolutos en miles												
1998	221,5	16,9	190,3	14,3	142,1	9,5	121,1	11,6	79,4	7,5	69,2	2,7
1999	317,8	30,5	267,7	19,6	186,9	16,8	156,7	13,4	130,9	13,8	111,1	6,1
2000	454,2	54,8	373,1	26,2	269,4	31,5	223,9	14,0	184,8	23,3	149,3	12,3
2001	682,8	96,2	558,6	28,0	419,5	51,4	349,6	18,5	263,4	44,8	209,1	9,5
2002	1.054,8	150,5	870,2	34,2	607,5	81,3	502,0	24,2	447,4	69,2	368,3	9,9
2003	1.386,5	189,3	1.152,1	45,0	819,0	100,6	684,0	34,4	567,5	88,8	468,2	10,6
2004	1.702,7	197,4	1.456,9	48,4	1.012,3	110,1	871,8	30,5	690,4	87,3	585,1	18,0
2005	2.104,8	284,5	1.749,9	70,4	1.213,5	165,9	1.005,5	42,1	891,3	118,6	744,3	28,4
2006	2.408,4	316,4	2.005,9	86,1	1.382,8	170,7	1.161,3	50,8	1.025,7	145,7	844,7	35,3
2007	2.724,7	329,7	2.298,5	96,6	1.540,7	175,4	1.307,2	58,1	1.184,1	154,4	991,3	38,4
2008	2.837,7	332,9	2.388,2	116,7	1.584,7	181,7	1.334,6	68,4	1.253,0	151,2	1.053,5	48,4
2009	2.543,0	254,4	2.184,2	104,4	1.344,4	128,9	1.159,6	55,9	1.198,6	125,6	1.024,6	48,5
2010	2.450,3	216,6	2.131,4	102,3	1.273,5	105,2	1.114,4	53,9	1.176,9	111,4	1.017,0	48,5
2011	2.299,6	184,9	1.995,8	118,9	1.176,1	85,5	1.027,9	62,8	1.123,5	99,5	967,9	56,2
2012	2.106,8	141,5	1.836,1	129,2	1.063,6	66,3	925,4	71,9	1.043,2	75,2	910,8	57,3
2013	1.925,7	117,2	1.679,0	129,5	971,6	61,5	849,1	61,0	954,1	55,7	829,9	68,5
2014	1.844,7	108,3	1.606,8	129,7	952,3	62,2	832,9	57,2	892,5	46,1	773,9	72,5
2015	1.908,5	123,9	1.639,3	145,3	996,6	65,8	863,8	67,0	911,9	58,1	775,5	78,3
2016	1.980,6	122,3	1.717,3	141,1	1.058,5	66,2	927,8	64,5	922,1	56,0	789,5	76,5
2015												
I Trim.	1.837,1	104,7	1.585,7	146,7	940,5	49,9	826,4	64,2	896,6	54,9	759,2	82,5
II Trim.	1.909,2	119,5	1.636,4	153,3	988,4	61,0	854,1	73,2	920,8	58,5	782,2	80,1
III Trim.	1.939,0	137,7	1.659,1	142,2	1.017,3	73,0	878,1	66,2	921,7	64,7	781,0	76,0
IV Trim.	1.948,7	133,8	1.675,9	139,0	1.040,3	79,4	896,5	64,4	908,4	54,4	779,4	74,6
2016												
I Trim.	1.919,3	126,9	1.663,3	129,1	1.026,1	73,0	896,2	56,9	893,2	53,9	767,1	72,2
II Trim.	1.982,5	121,5	1.717,7	143,3	1.053,5	65,3	920,9	67,3	929,0	56,1	797,0	75,9
III Trim.	2.012,2	129,1	1.738,9	144,2	1.081,0	67,9	943,8	69,3	931,2	61,2	795,1	74,9
IV Trim.	2.008,3	111,5	1.749,2	147,6	1.073,5	58,7	950,3	64,5	934,8	52,8	798,9	83,1
2017												
I Trim.	2.008,2	123,8	1.729,7	154,7	1.076,0	66,3	929,8	79,9	932,3	57,6	800,0	74,7
Variaciones con respecto al trimestre anterior en miles												
2016												
I Trim.	-29,4	-6,9	-12,6	-9,9	-14,2	-6,4	-0,3	-7,5	-15,2	-0,5	-12,3	-2,4
II Trim.	63,2	-5,4	54,4	14,2	27,4	-7,7	24,7	10,4	35,8	2,2	29,9	3,7
III Trim.	29,7	7,6	21,2	0,9	27,5	2,6	22,9	2,0	2,2	5,1	-1,9	-1,0
IV Trim.	-3,9	-17,6	10,3	3,4	-7,5	-9,2	6,5	-4,8	3,6	-8,4	3,8	8,2
2017												
I Trim.	-0,1	12,3	-19,5	7,1	2,5	7,6	-20,5	15,4	-2,5	4,8	1,1	-8,4
Variaciones con respecto al trimestre anterior en porcentaje												
2016												
I Trim.	-1,5	-5,2	-0,8	-7,1	-1,4	-8,1	0,0	-11,6	-1,7	-0,9	-1,6	-3,2
II Trim.	3,3	-4,3	3,3	11,0	2,7	-10,5	2,8	18,3	4,0	4,1	3,9	5,1
III Trim.	1,5	6,3	1,2	0,6	2,6	4,0	2,5	3,0	0,2	9,1	-0,2	-1,3
IV Trim.	-0,2	-13,6	0,6	2,4	-0,7	-13,5	0,7	-6,9	0,4	-13,7	0,5	10,9
2017												
I Trim.	0,0	11,0	-1,1	4,8	0,2	12,9	-2,2	23,9	-0,3	9,1	0,1	-10,1
Variaciones con respecto a igual periodo del año anterior en miles												
2003	331,6	38,9	281,9	10,9	211,5	19,3	182,1	10,2	120,1	19,6	99,9	0,6
2004	316,2	8,1	304,8	3,4	193,3	9,5	187,8	-4,0	122,9	-1,4	117,0	7,4
2005	402,1	87,1	293,0	22,1	201,2	55,8	133,8	11,6	200,9	31,3	159,2	10,4
2006	303,6	31,9	256,1	15,6	169,3	4,8	155,7	8,8	134,4	27,1	100,4	6,9
2007	316,3	13,3	292,5	10,5	157,9	4,7	145,9	7,3	158,4	8,6	146,6	3,2
2008	113,0	3,2	89,7	20,2	44,0	6,3	27,4	10,3	69,0	-3,2	62,2	10,0
2009	-294,8	-78,5	-204,0	-12,3	-240,3	-52,8	-175,0	-12,5	-54,4	-25,6	-28,8	0,1
2010	-92,6	-37,8	-52,7	-2,1	-70,9	-23,7	-45,2	-2,1	-21,8	-14,2	-7,6	0,0
2011	-150,7	-31,7	-135,7	16,6	-97,3	-19,7	-86,6	8,9	-53,4	-12,0	-49,1	7,7
2012	-192,9	-43,4	-159,7	10,2	-112,6	-19,2	-102,5	9,2	-80,3	-24,3	-57,2	1,1
2013	-181,1	-24,4	-157,1	0,3	-92,0	-4,8	-76,3	-10,9	-89,1	-19,5	-80,9	11,3
2014	-81,0	-8,9	-72,2	0,2	-49,3	0,8	-16,2	-3,9	-61,6	-9,7	-56,0	4,0
2015	63,8	15,7	32,5	15,6	44,4	3,6	30,9	9,9	19,4	12,1	1,6	5,8
2016	72,1	-1,7	78,0	-4,3	61,9	0,4	64,0	-2,5	10,2	-2,1	14,1	-1,8
2015												
I Trim.	61,2	10,6	21,5	29,1	41,9	-5,1	31,3	15,7	19,3	15,8	-9,9	13,4
II Trim.	41,2	26,0	-12,7	27,9	21,1	8,0	-1,6	14,6	20,1	18,0	-11,3	13,4
III Trim.	69,2	21,0	37,4	10,8	35,5	3,1	23,0	9,4	33,7	17,9	14,4	1,4
IV Trim.	83,6	5,1	83,8	-5,3	79,0	8,4	70,9	-0,3	4,6	-3,4	13,1	-5,1
2016												
I Trim.	82,2	22,2	77,6	-17,6	85,6	23,1	69,8	-7,3	-3,4	-1,0	7,9	-10,3
II Trim.	73,3	2,0	81,3	-10,0	65,1	4,3	66,8	-5,9	8,2	-2,4	14,8	-4,2
III Trim.	73,2	-8,6	79,8	2,0	63,7	-5,1	65,7	3,1	9,5	-3,5	14,1	-1,1
IV Trim.	59,6	-22,3	73,3	8,6	33,2	-20,7	53,8	0,1	26,4	-1,6	19,5	8,5
2017												
I Trim.	88,9	-3,1	66,4	25,6	49,9	-6,7	33,6	23,0	39,1	3,7	32,9	2,5
Variaciones con respecto a igual periodo del año anterior en porcentajes												
2003	31,4	25,8	32,4	31,8	34,8	23,7	36,3	42,1	26,8	28,3	27,1	6,3
2004	22,8	4,3	26,5	7,4	23,6	9,5	27,4	-11,5	21,7	-1,6	25,0	70,1
2005	23,6	44,1	20,1	45,6	19,9	50,7	15,3	38,2	29,1	35,8	27,2	57,9
2006	14,4	11,2	14,6	22,2	13,9	2,9	15,5	20,8	15,1	22,9	13,5	24,3
2007	13,1	4,2	14,6	12,2	11,4	2,7	12,6	14,4	15,4	5,9	17,4	9,0
2008	4,1	1,0	3,9	20,9	2,9	3,6	2,1	17,6	5,8	-2,1	6,3	26,0
2009	-10,4	-23,6	-8,5	-10,6	-15,2	-29,1	-13,1	-18,2	-4,3	-16,9	-2,7	0,1
2010	-3,6	-14,9	-2,4	-2,0	-5,3	-18,4	-3,9	-3,7	-1,8	-11,3	-0,7	0,1
2011	-6,2	-14,6	-6,4	16,2	-7,6	-18,7	-7,8	16,6	-4,5	-10,7	-4,8	15,8
2012	-8,4	-23,5	-8,0	8,6	-9,6	-22,5	-10,0	14,6	-7,1	-24,4	-5,9	2,0
2013	-8,6	-17,2	-8,6	0,3	-8,7	-7,2	-8,2	-15,2	-8,5	-25,9	-8,9	19,7
2014	-4,2	-7,6	-4,3	0,1	-2,0	1,2	-1,9	-6,3	-6,5	-17,4	-6,7	5,9
2015	3,5	14,5	2,0	12,0	4,7	5,8	3,7	17,2	2,2	26,2	0,2	8,0
2016	3,8	-1,4	4,8	-2,9	6,2	0,6	7,4	-3,7	1,1	-3,7	1,8	-2,3
2015												
I Trim.	3,4	11,3	1,4	24,7	4,7	-9,3	3,9	32,4	2,2	40,4	-1,3	19,4
II Trim.	2,2	27,8	-0,8	22,2	2,2	15,1	-0,2	24,9	2,2	44,4	-1,4	20,1
III Trim.	3,7	18,0	2,3	8,2	3,6	4,4	2,7	16,5	3,8	38,2	1,9	1,9
IV Trim.	4,5	4,0	5,3	-3,7	8,2	11,8	8,6	-0,5	0,5	-5,9	1,7	-6,4
2016												
I Trim.	4,5	21,2	4,9	-12,0	9,1	46,3	8,4	-11,4	-0			

6.6.- TASAS DE OCUPACIÓN "EXTRANJEROS" POR EDADES Y SEXO (*)

PERIODO	AMBOS SEXOS				VARONES				MUJERES			
	Total	De 16 a 24	De 25 a 54	De 55 y más	Total	De 16 a 24	De 25 a 54	De 55 y más	Total	De 16 a 24	De 25 a 54	De 55 y más
Valores de las tasas en porcentaje												
1998	48,38	35,21	61,89	13,98	62,39	38,97	81,67	20,92	34,52	31,58	43,47	5,79
1999	53,93	39,58	68,68	15,99	66,80	45,98	85,72	22,17	42,29	33,85	53,62	9,86
2000	56,07	47,56	67,98	17,95	68,42	54,81	84,18	19,85	44,38	40,36	52,76	16,17
2001	61,12	54,46	70,05	19,52	74,04	60,48	85,08	26,16	47,82	48,87	54,08	13,12
2002	62,09	50,52	72,10	17,60	73,45	58,04	83,38	28,49	51,32	43,83	60,88	9,10
2003	63,61	49,67	72,26	22,08	75,26	56,70	84,05	35,45	52,00	43,55	59,97	9,88
2004	65,60	46,85	74,28	22,71	77,22	55,68	86,24	29,76	53,74	39,05	61,57	16,21
2005	67,13	52,61	76,07	23,94	76,90	61,88	85,97	29,98	57,23	43,50	65,83	18,43
2006	68,17	54,11	76,68	25,91	77,76	61,27	86,56	32,13	58,45	47,60	66,27	20,26
2007	67,01	49,29	75,83	26,37	76,20	57,22	84,99	32,75	57,92	42,59	66,39	20,37
2008	63,67	44,43	72,08	29,57	70,58	50,09	78,65	36,87	56,65	39,10	65,18	23,12
2009	55,52	33,92	63,32	27,37	58,19	33,96	65,95	32,41	52,80	33,90	60,59	23,21
2010	54,24	32,52	62,77	22,43	57,05	32,85	65,74	24,85	51,49	32,21	59,81	20,25
2011	51,69	29,19	60,40	23,27	54,57	28,41	63,81	25,79	48,98	29,89	57,15	20,98
2012	48,53	23,08	57,48	24,21	50,93	22,89	59,90	28,31	46,31	23,25	55,21	20,48
2013	47,15	20,39	56,26	24,68	49,68	21,88	59,53	24,58	44,83	18,98	53,26	24,78
2014	48,36	21,13	58,12	24,12	52,14	23,53	63,48	22,88	44,89	18,57	53,29	25,21
2015	51,22	26,77	60,62	25,98	55,88	27,82	67,36	25,32	46,94	25,68	54,54	26,58
2016	53,43	25,92	63,76	26,02	59,84	28,56	72,17	25,66	47,57	23,35	56,08	26,32
2015												
I Trim.	48,93	22,07	58,26	26,26	52,38	20,77	64,16	24,01	45,77	23,46	52,95	28,34
II Trim.	51,25	26,14	60,92	26,34	55,74	26,87	67,16	26,67	47,17	25,42	55,30	26,04
III Trim.	52,26	30,43	61,35	25,70	57,27	31,32	68,48	25,37	47,66	29,49	54,92	26,00
IV Trim.	52,46	28,59	61,99	25,59	58,15	32,26	69,65	25,19	47,17	24,52	55,03	25,96
2016												
I Trim.	51,71	26,58	61,55	24,27	58,01	31,32	69,63	22,89	45,97	22,05	54,20	25,49
II Trim.	53,46	24,67	63,80	27,37	59,43	26,73	71,78	27,41	47,99	22,60	56,55	27,29
III Trim.	54,33	28,08	64,71	25,91	60,81	29,94	73,21	26,47	48,35	26,27	56,87	25,41
IV Trim.	54,20	24,39	64,98	26,53	61,13	26,28	74,05	25,86	47,96	22,58	56,72	27,09
2017												
I Trim.	54,04	26,88	63,85	28,30	61,19	30,11	72,10	32,13	47,63	23,96	56,37	25,07
Variaciones con respecto al trimestre anterior en puntos porcentuales												
2016												
I Trim.	-0,75	-2,01	-0,43	-1,32	-0,14	-0,95	-0,01	-2,30	-1,20	-2,46	-0,82	-0,47
II Trim.	1,75	-1,91	2,25	3,10	1,41	-4,59	2,15	4,53	2,02	0,55	2,34	1,81
III Trim.	0,87	3,41	0,91	-1,46	1,38	3,21	1,43	-0,94	0,36	3,66	0,33	-1,89
IV Trim.	-0,13	-3,70	0,27	0,63	0,32	-3,66	0,83	-0,61	-0,39	-3,68	-0,15	1,68
2017												
I Trim.	-0,16	2,49	-1,13	1,76	0,06	3,83	-1,95	6,26	-0,33	1,38	-0,35	-2,02
Variaciones con respecto a igual periodo del año anterior en puntos porcentuales												
2003	1,52	-0,85	0,16	4,48	1,81	-1,35	0,67	6,96	0,68	-0,28	-0,91	0,78
2004	1,99	-2,81	2,02	0,63	1,96	-1,02	2,18	-5,70	1,74	-4,50	1,60	6,34
2005	1,53	5,75	1,79	1,23	-0,32	6,20	-0,27	0,22	3,49	4,45	4,26	2,21
2006	1,04	1,50	0,61	1,97	0,86	-0,61	0,59	2,15	1,22	4,10	0,44	1,84
2007	-1,16	-4,82	-0,85	0,46	-1,56	-4,05	-1,57	0,62	-0,53	-5,00	0,12	0,11
2008	-3,34	-4,87	-3,74	3,19	-5,61	-7,13	-6,35	4,12	-1,28	-3,49	-1,21	2,75
2009	-8,15	-10,50	-8,76	-2,19	-12,39	-16,13	-12,69	-4,46	-3,85	-5,21	-4,59	0,08
2010	-1,28	-1,40	-0,55	-4,94	-1,14	-1,11	-0,21	-7,56	-1,31	-1,69	-0,78	-2,96
2011	-2,55	-3,33	-2,37	0,84	-2,48	-4,44	-1,93	0,94	-2,51	-2,32	-2,66	0,74
2012	-3,16	-6,10	-2,92	0,93	-3,65	-5,52	-3,91	2,53	-2,67	-6,64	-1,94	-0,50
2013	-1,38	-2,69	-1,22	0,48	-1,24	-1,00	-0,37	-3,73	-1,48	-4,27	-1,95	4,30
2014	1,21	0,74	1,87	-0,56	2,46	1,65	3,95	-1,71	0,06	-0,41	0,03	0,42
2015	2,86	5,64	2,50	1,86	3,74	4,28	3,88	2,44	2,05	7,11	1,26	1,37
2016	2,21	-0,85	3,14	0,04	3,96	0,74	4,81	0,35	0,63	-2,33	1,54	-0,26
2015												
I Trim.	2,76	4,46	2,26	3,60	3,72	1,05	4,56	3,28	1,91	8,15	0,26	4,10
II Trim.	2,45	7,52	1,80	2,94	3,02	6,18	2,65	3,44	1,98	8,96	1,07	2,54
III Trim.	3,10	7,60	2,30	1,61	3,20	4,90	2,45	3,19	2,97	10,51	2,10	0,21
IV Trim.	3,12	2,95	3,63	-0,65	4,97	4,73	5,79	0,01	1,34	0,83	1,63	-1,25
2016												
I Trim.	2,78	4,50	3,30	-1,99	5,64	10,55	5,47	-1,12	0,20	-1,41	1,25	-2,86
II Trim.	2,21	-1,47	2,88	1,03	3,69	-0,14	4,62	0,75	0,82	-2,82	1,25	1,25
III Trim.	2,07	-2,35	3,36	0,20	3,54	-1,38	4,74	1,10	0,69	-3,22	1,96	-0,59
IV Trim.	1,74	-4,20	3,00	0,94	2,98	-5,99	4,40	0,68	0,79	-1,93	1,69	1,13
2017												
I Trim.	2,33	0,30	2,30	4,03	3,17	-1,21	2,47	9,24	1,65	1,91	2,17	-0,42

(*) Los datos 2002/2013 corresponden a la serie revisada incorporando la nueva base poblacional de la EPA actualizada con las nuevas estimaciones de población y hogares derivadas del Censo de Población y Viviendas de 2011, en sustitución de la basada en el Censo 2001.

FUENTE: INE. EPA

A-INF TRIM\6.6.TSOCU-EXTRANJ

6.7.- OCUPADOS "EXTRANJEROS" SEGÚN NIVEL DE ESTUDIOS Y SEXO

	CIFRAS ABSOLUTAS			DISTRIBUCIONES PORCENTUALES			VARIACIONES		VARIACIONES ANUALES						TASAS DE EMPLEO		
	T.I.15	T.I.16	T.I.17	T.I.15	T.I.16	T.I.17	T.I.17 - T.IV.16		Miles			%			T.I.15	T.I.16	T.I.17
							Miles	%	T.I.15	T.I.16	T.I.17	T.I.15	T.I.16	T.I.17			
AMBOS SEXOS	1.837,1	1.919,3	2.008,2	100,0	100,0	100,0	-0,1	0,0	61,2	82,2	88,9	3,4	4,5	4,6	48,93	51,71	54,04
Analfabetos	27,0	34,5	33,5	1,5	1,8	1,7	8,6	34,5	5,8	7,5	-1,0	27,4	27,8	-2,9	27,69	34,74	33,74
Estudios primarios incompletos	63,4	74,5	76,2	3,5	3,9	3,8	13,4	21,3	1,7	11,1	1,7	2,8	17,5	2,3	34,93	47,88	51,14
Educación primaria	227,4	216,0	222,0	12,4	11,3	11,1	-21,3	-8,8	-10,3	-11,4	6,0	-4,3	-5,0	2,8	43,72	40,18	44,41
Primera etapa de educación secundaria y similar	389,9	438,8	473,6	21,2	22,9	23,6	-3,9	-0,8	11,2	48,9	34,8	3,0	12,5	7,9	40,30	45,08	47,79
Segunda etapa de educación secundaria, con orientación general	504,5	532,9	536,3	27,5	27,8	26,7	-12,4	-2,3	51,2	28,4	3,4	11,3	5,6	0,6	55,20	58,05	57,82
Segunda etapa de educación secundaria con orientación profesional (incluye educación postsecundaria no superior)	117,9	123,5	124,8	6,4	6,4	6,2	-7,0	-5,3	-3,9	5,6	1,3	-3,2	4,7	1,1	56,49	56,01	59,23
Educación superior	507,0	499,2	541,7	27,6	26,0	27,0	22,3	4,3	5,5	-7,8	42,5	1,1	-1,5	8,5	58,60	61,84	64,60
VARONES	940,5	1.026,1	1.076,0	100,0	100,0	100,0	2,5	0,2	41,9	85,6	49,9	4,7	9,1	4,9	52,38	58,01	61,19
Analfabetos	16,1	22,5	19,4	1,7	2,2	1,8	4,2	27,6	4,0	6,4	-3,1	33,1	39,8	-13,8	41,60	56,39	56,23
Estudios primarios incompletos	44,5	51,4	55,5	4,7	5,0	5,2	10,9	24,4	-2,1	6,9	4,1	-4,5	15,5	8,0	45,69	56,86	64,46
Educación primaria	122,5	125,8	136,4	13,0	12,3	12,7	-11,4	-7,7	-1,4	3,3	10,6	-1,1	2,7	8,4	47,48	46,59	54,56
Primera etapa de educación secundaria y similar	200,4	230,8	271,5	21,3	22,5	25,2	-0,3	-0,1	-5,6	30,4	40,7	-2,7	15,2	17,6	42,20	48,34	55,05
Segunda etapa de educación secundaria, con orientación general	255,6	276,5	248,2	27,2	26,9	23,1	-27,5	-10,0	48,9	20,9	-28,3	23,7	8,2	-10,2	60,51	66,47	62,92
Segunda etapa de educación secundaria con orientación profesional (incluye educación postsecundaria no superior)	63,1	71,3	68,4	6,7	6,9	6,4	2,4	3,6	-2,1	8,2	-2,9	-3,2	13,0	-4,1	60,21	63,95	62,52
Educación superior	238,2	247,8	276,7	25,3	24,1	25,7	24,3	9,6	0,1	9,6	28,9	0,0	4,0	11,7	59,64	68,21	70,82
MUJERES	896,6	893,2	932,3	100,0	100,0	100,0	-2,5	-0,3	19,3	-3,4	39,1	2,2	-0,4	4,4	45,77	45,97	47,62
Analfabetos	10,9	12,0	14,1	1,2	1,3	1,5	4,4	45,4	1,8	1,1	2,1	19,8	10,1	17,5	18,54	20,20	21,76
Estudios primarios incompletos	18,9	23,1	20,7	2,1	2,6	2,2	2,5	13,7	3,8	4,2	-2,4	25,2	22,2	-10,4	22,47	35,48	32,86
Educación primaria	104,9	90,2	85,7	11,7	10,1	9,2	-9,8	-10,3	-8,9	-14,7	-4,5	-7,8	-14,0	-5,0	40,02	33,71	34,29
Primera etapa de educación secundaria y similar	189,5	208,0	202,2	21,1	23,3	21,7	-3,5	-1,7	16,7	18,5	-5,8	9,7	9,8	-2,8	38,48	41,95	40,63
Segunda etapa de educación secundaria, con orientación general	248,9	256,4	288,1	27,8	28,7	30,9	15,2	5,6	2,3	7,5	31,7	0,9	3,0	12,4	50,63	51,08	54,04
Segunda etapa de educación secundaria con orientación profesional (incluye educación postsecundaria no superior)	54,8	52,2	56,4	6,1	5,8	6,0	-9,4	-14,3	-1,8	-2,6	4,2	-3,2	-4,7	8,0	52,69	47,89	55,68
Educación superior	268,8	251,4	265,0	30,0	28,1	28,4	-2,0	-0,7	5,3	-17,4	13,6	2,0	-6,5	5,4	57,69	56,61	59,18

FUENTE: INE. EPA

A-INF TRIM(6.7.OCUNESX-EXTRANJ)

6.8.- OCUPADOS "EXTRANJEROS" POR SECTORES DE ACTIVIDAD

PERIODO	TOTAL	AGRARIO	NO AGRARIO			AGRARIO	NO AGRARIO					
			TOTAL	INDUSTRIA	CONSTRUCCIÓN		SERVICIOS	TOTAL	INDUSTRIA	CONSTRUCCIÓN	SERVICIOS	
Valores del periodo												
En miles					En porcentaje del empleo total							
1998	221,5	19,9	201,6	27,0	22,2	152,5	8,99	91,04	12,19	10,00	68,84	
1999	317,8	28,8	289,0	39,2	30,6	219,1	9,07	90,93	12,34	9,64	68,95	
2000	454,2	38,3	415,8	55,6	56,6	303,6	8,44	91,55	12,24	12,47	66,84	
2001	682,8	62,1	620,8	77,0	104,2	439,6	9,09	90,92	11,28	15,26	64,38	
2002	1.054,8	85,6	969,3	135,2	172,6	661,6	8,24	91,76	12,71	16,32	62,73	
2003	1.386,5	111,5	1.275,0	178,0	256,0	841,0	8,03	91,98	12,86	18,47	60,64	
2004	1.702,7	133,0	1.569,7	211,8	364,7	993,3	7,84	92,16	12,45	21,32	58,38	
2005	2.104,8	157,7	1.947,1	263,5	448,8	1.234,8	7,49	92,51	12,52	21,32	58,67	
2006	2.408,4	152,6	2.255,8	284,8	539,9	1.431,1	6,34	93,67	11,83	22,42	59,42	
2007	2.724,7	166,7	2.558,0	290,0	644,2	1.623,9	6,12	93,88	10,64	23,64	59,60	
2008 CNAE-1993	2.837,7	170,4	2.667,2	330,2	583,6	1.753,5	6,01	93,99	11,63	20,57	61,79	
2008 CNAE-2009	2.837,7	152,8	2.684,9	328,7	588,0	1.768,2	5,39	94,61	11,58	20,70	62,33	
2009	2.543,0	155,7	2.387,2	257,5	384,6	1.745,1	6,12	93,88	10,12	15,11	68,64	
2010	2.450,3	157,9	2.292,5	224,7	317,5	1.750,3	6,45	93,55	9,18	12,95	71,43	
2011	2.299,6	157,2	2.142,5	204,1	250,6	1.687,7	6,85	93,15	8,87	10,87	73,40	
2012	2.106,8	165,3	1.941,5	176,3	174,0	1.591,3	7,85	92,15	8,36	8,26	75,53	
2013	1.925,7	151,4	1.774,3	169,7	145,0	1.459,6	7,87	92,13	8,82	7,52	75,79	
2014	1.844,7	138,4	1.706,3	164,0	132,1	1.410,2	7,52	92,47	8,89	7,16	76,43	
2015	1.908,5	157,1	1.751,4	168,9	144,6	1.437,9	8,23	91,77	8,85	7,58	75,35	
2016	1.980,6	168,6	1.812,0	170,4	163,4	1.478,2	8,52	91,48	8,61	8,25	74,63	
2015												
	I Trim.	1.837,1	141,3	1.695,8	167,8	137,0	1.391,0	7,69	92,31	9,13	7,46	75,72
	II Trim.	1.909,2	163,8	1.745,4	161,7	150,7	1.433,0	8,58	91,42	8,47	7,89	75,06
	III Trim.	1.939,0	160,8	1.778,2	176,9	143,4	1.457,9	8,29	91,71	9,12	7,40	75,19
	IV Trim.	1.948,7	162,6	1.786,0	169,1	147,2	1.469,7	8,34	91,65	8,68	7,55	75,42
2016												
	I Trim.	1.919,3	168,4	1.750,8	173,8	156,9	1.420,1	8,77	91,22	9,06	8,17	73,99
	II Trim.	1.982,5	172,5	1.810,0	167,2	161,1	1.481,7	8,70	91,30	8,43	8,13	74,74
	III Trim.	2.012,2	161,0	1.851,3	163,8	171,3	1.516,2	8,00	92,00	8,14	8,51	75,35
	IV Trim.	2.008,3	172,4	1.835,9	176,7	164,4	1.494,8	8,58	91,42	8,80	8,19	74,43
2017												
	I Trim.	2.008,2	176,9	1.831,5	189,1	165,3	1.477,1	8,81	91,20	9,42	8,23	73,55
Variaciones con respecto al trimestre anterior												
En miles												
2016												
	I Trim.	-29,4	5,8	-35,2	4,7	9,7	-49,6					
	II Trim.	63,2	4,1	59,2	-6,6	4,2	61,6					
	III Trim.	29,7	-11,5	41,3	-3,4	10,2	34,5					
	IV Trim.	-3,9	11,4	-15,4	12,9	-6,9	-21,4					
2017												
	I Trim.	-0,1	4,5	-4,4	12,4	0,9	-17,7					
En porcentaje					En puntos porcentuales							
2016												
	I Trim.	-1,5	3,6	-2,0	2,8	6,6	-3,4	0,43	-0,43	0,38	0,62	-1,43
	II Trim.	3,3	2,4	3,4	-3,8	2,7	4,3	-0,07	0,08	-0,62	-0,05	0,75
	III Trim.	1,5	-6,7	2,3	-2,0	6,3	2,3	-0,70	0,70	-0,29	0,39	0,61
	IV Trim.	-0,2	7,1	-0,8	7,9	-4,0	-1,4	0,58	-0,59	0,66	-0,33	-0,92
2017												
	I Trim.	0,0	2,6	-0,2	7,0	0,5	-1,2	0,22	-0,21	0,62	0,05	-0,88
Variaciones con respecto a igual periodo del año anterior												
En miles												
2003	331,6	25,9	305,7	42,8	83,5	179,4						
2004	316,2	21,5	294,7	33,8	108,7	152,3						
2005	402,1	24,7	377,4	51,7	84,1	241,6						
2006	303,6	-5,1	308,8	21,4	91,1	196,3						
2007	316,3	14,1	302,2	5,1	104,2	192,8						
2008 CNAE-1993	113,0	3,8	109,2	40,2	-60,6	129,6						
2009	-294,8	2,8	-297,7	-71,2	-203,5	-23,1						
2010	-92,6	2,3	-94,8	-32,8	-67,1	5,2						
2011	-150,7	-0,7	-150,0	-20,6	-66,9	-62,6						
2012	-192,9	8,1	-200,9	-27,9	-76,6	-96,5						
2013	-181,1	-13,8	-167,3	-6,6	-29,1	-131,7						
2014	-81,0	-13,0	-68,0	-5,7	-12,9	-49,4						
2015	63,8	18,7	45,1	4,9	12,5	27,7						
2016	72,1	11,5	60,7	1,5	18,9	40,3						
2015												
	I Trim.	61,2	-20,7	81,9	18,2	7,8	55,9					
	II Trim.	41,2	15,0	26,1	1,5	25,3	-0,7					
	III Trim.	69,2	49,2	20,2	3,1	1,4	15,7					
	IV Trim.	83,6	31,4	52,2	-3,4	15,6	40,0					
2016												
	I Trim.	82,2	27,1	55,0	6,0	19,9	29,1					
	II Trim.	73,3	8,7	64,6	5,5	10,4	48,7					
	III Trim.	73,2	0,2	73,1	-13,1	27,9	58,3					
	IV Trim.	59,6	9,8	49,9	7,6	17,2	25,1					
2017												
	I Trim.	88,9	8,5	80,7	15,3	8,4	57,0					
En porcentaje					En puntos porcentuales							
2003	31,4	30,2	31,5	31,7	48,4	27,1	-0,22	0,21	0,15	2,15	-2,08	
2004	22,8	19,3	23,1	19,0	42,4	18,1	-0,18	0,18	-0,42	2,86	-2,26	
2005	23,6	18,6	24,0	24,4	23,1	24,3	-0,35	0,35	0,07	0,00	0,28	
2006	14,4	-3,2	15,9	8,1	20,3	15,9	-1,16	1,16	-0,69	1,10	0,75	
2007	13,1	9,2	13,4	1,8	19,3	13,5	-0,22	0,22	-1,18	1,22	0,18	
2008 CNAE-1993	4,1	2,2	4,3	13,9	-9,4	8,0	-0,11	0,11	0,99	-3,08	2,19	
2009	-10,4	1,8	-11,1	-21,6	-34,6	-1,3	0,73	-0,74	-1,46	-5,59	6,31	
2010	-3,6	1,4	-4,0	-12,7	-17,5	0,3	0,33	-0,32	-0,94	-2,16	2,78	
2011	-6,2	-0,5	-6,5	-9,2	-21,1	-3,6	0,40	-0,40	-0,30	-2,08	1,98	
2012	-8,4	5,1	-9,4	-13,7	-30,6	-5,7	1,00	-1,00	-0,51	-2,62	2,12	
2013	-8,6	-8,4	-8,6	-3,7	-16,7	-8,3	0,02	-0,02	0,45	-0,74	0,27	
2014	-4,2	-8,6	-3,8	-3,3	-8,9	-3,4	-0,35	0,34	0,07	-0,36	0,63	
2015	3,5	13,5	2,6	3,0	9,5	2,0	0,70	-0,70	-0,03	0,42	-1,08	
2016	3,8	7,3	3,5	0,9	13,0	2,8	0,29	-0,29	-0,24	0,67	-0,72	
2015												
	I Trim.	3,4	-12,8	5,1	12,2	6,0	4,2	-1,43	1,43	0,71	0,18	0,54
	II Trim.	2,2	10,1	1,5	0,9	20,2	0,0	0,61	-0,62	-0,11	1,18	-1,69
	III Trim.	3,7	44,1	1,1	1,8	1,0	1,1	2,32	-2,31	-0,17	-0,20	-1,94
	IV Trim.	4,5	23,9	3,0	-2,0	11,9	2,8	1,31	-1,31	-0,57	0,50	-1,24
2016												
	I Trim.	4,5	19,2	3,2	3,6	14,5	2,1	1,08	-1,09	-0,08	0,72	-1,73
	II Trim.	3,8	5,3	3,7	3,4	6,9	3,4	0,12	-0,12	-0,04	0,23	-0,32
	III Trim.	3,8	0,1	4,1	-7,4	19,5	4,0	-0,29	0,30	-0,98	1,12	0,16
	IV Trim.	3,1	6,0	2,8	4,5	11,7	1,7	0,24	-0,24	0,12	0,63	-0,99
2017												
	I Trim.	4,6	5,0	4,6	8,8	5,4	4,0	0,03	-0,02	0,36	0,06	-0,44

(*) Los datos 2002/2003 corresponden a la serie revisada incorporando la nueva base poblacional de la EPA actualizada con las nuevas estimaciones de población y hogares derivadas del Censo de Población y Viviendas de 2011, en sustitución de la basada en el Censo 2001.

FUENTE: INE. EPA

A-INV TRIM\6.8.OCUSEAC-EXTRANI.xls

6.9.- OCUPADOS "EXTRANJEROS" POR TIEMPO DE RESIDENCIA EN ESPAÑA

PERIODO	Total	Menos de 1 año	1 año	2 años	3 años	De 4 a 6 años	7 años y más
Valores absolutos en miles							
1998	221,5	3,7	12,0	18,3	17,7	42,1	127,7
1999	317,8	13,7	15,3	29,1	26,7	59,2	173,8
2000	454,2	62,2	38,7	47,3	38,0	74,8	193,2
2001	682,8	149,6	99,8	87,2	47,2	97,1	201,9
2002	1.054,8	177,6	129,3	203,0	129,9	161,5	253,6
2003	1.386,5	152,8	155,9	260,4	240,6	271,8	305,0
2004	1.702,7	143,8	156,5	280,8	333,7	461,1	326,8
2005	2.104,8	82,3	185,9	267,2	327,0	786,5	455,8
2006	2.408,4	125,7	180,7	236,3	311,7	977,5	576,6
2007	2.724,7	144,4	216,9	230,4	305,7	987,5	839,9
2008	2.837,7	101,6	215,9	223,9	270,4	967,1	1.058,8
2009	2.543,0	54,0	153,8	208,9	213,9	734,1	1.178,2
2010	2.450,3	20,8	92,2	173,5	248,2	677,1	1.238,6
2011	2.299,6	25,3	52,6	84,6	165,1	692,8	1.279,3
2012	2.106,8	13,6	39,0	54,5	87,5	574,2	1.338,1
2013	1.925,7	11,1	30,3	37,8	54,1	429,7	1.362,7
2014	1.844,7	21,2	30,2	40,1	46,8	276,9	1.429,5
2015	1.908,5	21,7	39,8	36,0	56,3	195,5	1.559,3
2016	1.980,6	24,8	49,1	43,6	38,7	166,4	1.658,0
2015							
I Trim.	1.837,1	22,9	39,7	34,5	62,2	193,1	1.484,7
II Trim.	1.909,2	20,6	40,5	33,7	57,5	195,7	1.561,2
III Trim.	1.939,0	22,7	37,1	33,5	54,4	200,7	1.590,6
IV Trim.	1.948,7	20,6	41,9	42,1	51,1	192,5	1.600,6
2016							
I Trim.	1.919,3	22,4	45,6	40,0	31,9	170,7	1.608,7
II Trim.	1.982,5	26,9	44,8	41,1	37,7	156,4	1.675,7
III Trim.	2.012,2	26,6	58,4	42,5	47,0	173,1	1.664,6
IV Trim.	2.008,3	23,2	47,6	50,7	38,2	165,5	1.683,1
2017							
I Trim.	2.008,2	31,1	48,0	46,9	37,6	167,0	1.677,7
Variaciones con respecto al trimestre anterior en miles							
2016							
I Trim.	-29,4	1,8	3,7	-2,1	-19,2	-21,8	8,1
II Trim.	63,2	4,5	-0,8	1,1	5,8	-14,3	67,0
III Trim.	29,7	-0,3	13,6	1,4	9,3	16,7	-11,1
IV Trim.	-3,9	-3,4	-10,8	8,2	-8,8	-7,6	18,5
2017							
I Trim.	-0,1	7,9	0,4	-3,8	-0,6	1,5	-5,4
Variaciones con respecto al trimestre anterior en porcentaje							
2016							
I Trim.	-1,5	8,7	8,8	-5,0	-37,6	-11,3	0,5
II Trim.	3,3	20,1	-1,8	2,8	18,2	-8,4	4,2
III Trim.	1,5	-1,1	30,4	3,4	24,7	10,7	-0,7
IV Trim.	-0,2	-12,8	-18,5	19,3	-18,7	-4,4	1,1
2017							
I Trim.	0,0	34,1	0,8	-7,5	-1,6	0,9	-0,3
Variaciones con respecto a igual periodo del año anterior en miles							
2003	331,6	-24,8	26,7	57,4	110,7	110,3	51,4
2004	316,2	-8,9	0,6	20,4	93,1	189,3	21,8
2005	402,1	-61,6	29,4	-13,6	-6,6	325,5	129,0
2006	303,6	43,4	-5,2	-30,9	-15,4	191,0	120,7
2007	316,3	18,7	36,2	-5,9	-6,0	9,9	263,3
2008	113,0	-42,8	-1,0	-6,5	-35,3	-20,3	218,9
2009	-294,8	-47,7	-62,1	-15,0	-56,5	-233,0	119,5
2010	-92,6	-33,2	-61,6	-35,5	34,3	-57,1	60,4
2011	-150,7	4,4	-39,6	-88,9	-83,1	15,8	40,6
2012	-192,9	-11,7	-13,6	-30,2	-77,6	-118,6	58,8
2013	-181,1	-2,4	-8,8	-16,7	-33,4	-144,6	24,6
2014	-81,0	10,1	-0,1	2,3	-7,3	-152,8	66,8
2015	63,8	0,5	9,7	-4,2	9,6	-81,4	129,8
2016	72,1	3,1	9,3	7,6	-17,6	-29,1	98,8
2015							
I Trim.	61,2	11,1	11,6	-6,2	15,6	-117,6	146,7
II Trim.	41,2	1,2	8,8	-4,7	14,1	-103,7	125,5
III Trim.	69,2	-5,7	7,1	-7,1	3,1	-71,9	143,7
IV Trim.	83,6	-4,7	11,1	1,3	5,4	-32,4	103,1
2016							
I Trim.	82,2	-0,5	5,9	5,5	-30,3	-22,4	124,0
II Trim.	73,3	6,3	4,3	7,4	-19,8	-39,3	114,5
III Trim.	73,2	3,9	21,3	9,0	-7,4	-27,6	74,0
IV Trim.	59,6	2,6	5,7	8,6	-12,9	-27,0	82,5
2017							
I Trim.	88,9	8,7	2,4	6,9	5,7	-3,7	69,0
Variaciones con respecto a igual periodo del año anterior en porcentajes							
2003	31,4	-14,0	20,6	28,3	85,2	68,3	20,3
2004	22,8	-5,8	0,4	7,8	38,7	69,7	7,1
2005	23,6	-42,8	18,8	-4,9	-2,0	70,6	39,5
2006	14,4	52,8	-2,8	-11,6	-4,7	24,3	26,5
2007	13,1	14,9	20,0	-2,5	-1,9	1,0	45,7
2008	4,1	-29,6	-0,4	-2,8	-11,5	-2,1	26,1
2009	-10,4	-46,9	-28,8	-6,7	-20,9	-24,1	11,3
2010	-3,6	-61,4	-40,1	-17,0	16,0	-7,8	5,1
2011	-6,2	21,2	-43,0	-51,2	-33,5	2,3	3,3
2012	-8,4	-46,3	-25,8	-35,7	-47,0	-17,1	4,6
2013	-8,6	-17,9	-22,4	-30,6	-38,2	-25,2	1,8
2014	-4,2	90,8	-0,4	6,2	-13,5	-35,6	4,9
2015	3,5	2,2	32,0	-10,4	20,4	-29,4	9,1
2016	3,8	14,2	23,4	21,2	-31,3	-14,9	6,3
2015							
I Trim.	3,4	94,1	41,3	-15,2	33,5	-37,9	11,0
II Trim.	2,2	6,2	27,8	-12,2	32,5	-34,6	8,7
III Trim.	3,7	-20,1	23,7	-17,5	6,0	-26,4	9,9
IV Trim.	4,5	-18,6	36,0	3,2	11,8	-14,4	6,9
2016							
I Trim.	4,5	-2,2	14,9	15,9	-48,7	-11,6	8,4
II Trim.	3,8	30,6	10,6	22,0	-34,4	-20,1	7,3
III Trim.	3,8	17,2	57,4	26,9	-13,6	-13,8	4,7
IV Trim.	3,1	12,6	13,6	20,4	-25,2	-14,0	5,2
2017							
I Trim.	4,6	38,8	5,3	17,3	17,9	-2,2	4,3

(*) Los datos 2002/2013 corresponden a la serie revisada incorporando la nueva base poblacional de la EPA actualizada con las nuevas estimaciones de población y hogares derivadas del Censo de Población y Viviendas de 2011, en sustitución de la basada en el Censo 2001.

FUENTE: INE. EPA

A-INF-TRIM(6.9-OCUP-P-RESIDENCIA-EXTRANJ)

6.10.- PARADOS "EXTRANJEROS" POR EDADES Y SEXO (*) ()**

PERIODO	AMBOS SEXOS				VARONES				MUJERES			
	Total	De 16 a 24	De 25 a 54	De 55 y más	Total	De 16 a 24	De 25 a 54	De 55 y más	Total	De 16 a 24	De 25 a 54	De 55 y más
Valores absolutos en miles												
1998	50,7	8,6	39,7	2,5	23,0	5,4	15,4	2,3	27,7	3,1	24,3	0,2
1999	52,7	13,8	36,3	2,6	25,4	7,6	15,9	2,0	27,4	6,3	20,5	0,7
2000	80,2	20,9	56,7	2,7	39,0	10,9	26,8	1,4	41,2	10,0	29,9	1,3
2001	117,4	30,6	81,7	5,2	58,4	15,5	41,3	1,6	58,9	15,1	40,3	3,5
2001	111,1	30,2	75,9	5,1	55,9	15,4	39,0	1,5	55,3	14,9	36,9	3,5
2002	178,5	46,2	125,2	7,0	89,9	22,0	64,7	3,2	88,6	24,2	60,5	3,8
2003	254,2	61,2	187,8	5,2	123,1	30,0	89,4	3,7	131,2	31,3	98,3	1,6
2004	267,8	59,4	203,6	4,7	128,7	30,4	95,9	2,5	139,0	29,1	107,7	2,2
2005	270,5	69,2	193,2	8,2	127,1	33,7	88,7	4,7	143,4	35,5	104,5	3,5
2006	321,2	68,3	241,3	11,7	142,8	29,2	106,5	7,1	178,3	39,1	134,7	4,5
2007	378,0	86,3	276,3	15,4	181,1	37,9	133,6	9,6	196,9	48,5	142,6	5,8
2008	599,4	126,5	451,6	21,3	331,0	66,4	253,8	10,8	268,4	60,1	197,9	10,5
2009	1.001,0	184,3	807,3	36,9	613,9	110,6	484,9	18,4	387,1	73,6	295,0	18,5
2010	1.047,5	166,3	871,0	46,0	609,8	93,7	484,8	31,4	437,7	72,6	350,4	14,7
2011	1.112,5	178,8	877,4	56,4	620,1	94,3	487,5	38,2	492,5	84,5	389,9	18,2
2012	1.182,1	184,1	941,5	56,6	658,6	95,3	530,3	33,1	523,6	88,9	411,2	23,5
2013	1.132,0	168,3	904,4	59,3	613,3	87,3	488,6	37,4	518,7	80,9	416,0	21,9
2014	971,9	140,6	763,7	67,6	521,1	79,2	394,4	47,6	450,7	61,4	369,3	20,1
2015	836,1	113,5	663,0	59,6	435,3	62,5	336,2	36,6	400,9	51,0	326,9	23,0
2016	719,2	102,3	565,4	51,5	356,5	53,8	271,2	31,6	362,7	48,5	294,2	19,9
2015												
I Trím.	931,6	127,5	739,8	64,3	494,4	70,5	379,9	44,0	437,2	56,9	360,0	20,3
II Trím.	851,2	116,4	674,4	60,4	433,8	57,0	342,7	34,2	417,5	59,4	331,9	26,2
III Trím.	789,6	107,4	621,7	60,5	420,6	61,2	323,9	35,5	369,0	46,2	297,8	25,0
IV Trím.	772,0	102,7	616,1	53,2	392,3	61,4	298,3	32,6	379,8	41,3	318,0	20,5
2016												
I Trím.	811,8	108,9	648,2	54,7	395,5	55,3	306,9	33,3	416,3	53,6	341,3	21,4
II Trím.	744,8	121,0	571,3	52,5	375,0	62,7	277,5	34,8	369,8	58,4	293,7	17,7
III Trím.	662,8	89,6	522,8	50,4	332,2	46,2	256,9	29,1	330,6	43,4	265,9	21,3
IV Trím.	657,4	89,7	519,4	48,3	323,4	51,0	243,4	29,0	334,0	38,7	276,0	19,3
2017												
I Trím.	686,0	85,9	556,0	44,1	342,5	47,1	264,7	30,7	343,4	38,8	291,1	13,5
Variaciones con respecto al trimestre anterior en miles												
2016												
I Trím.	39,8	6,2	32,1	1,5	3,2	-6,1	8,6	0,7	36,5	12,3	23,3	0,9
II Trím.	-67,0	12,1	-76,9	-2,2	-20,5	7,4	-29,4	1,5	-46,5	4,8	-47,6	-3,7
III Trím.	-82,0	-31,4	-48,5	-2,1	-42,8	-16,5	-20,6	-5,7	-39,2	-15,0	-27,8	3,6
IV Trím.	-5,4	0,1	-3,4	-2,1	-8,8	4,8	-13,5	-0,1	3,4	-4,7	10,1	-2,0
2017												
I Trím.	28,6	-3,8	36,6	-4,2	19,1	-3,9	21,3	1,7	9,4	0,1	15,1	-5,8
Variaciones con respecto al trimestre anterior en porcentaje												
2016												
I Trím.	5,2	6,0	5,2	2,8	0,8	-9,9	2,9	2,1	9,6	29,8	7,3	4,4
II Trím.	-8,3	11,1	-11,9	-4,0	-5,2	13,4	-9,6	4,5	-11,2	9,0	-13,9	-17,3
III Trím.	-11,0	-26,0	-8,5	-4,0	-11,4	-26,3	-7,4	-16,4	-10,6	-25,7	-9,5	20,3
IV Trím.	-0,8	0,1	-0,7	-4,2	-2,6	10,4	-5,3	-0,3	1,0	-10,8	3,8	-9,4
2017												
I Trím.	4,4	-4,2	7,0	-8,7	5,9	-7,6	8,8	5,9	2,8	0,3	5,5	-30,1
Variaciones con respecto a igual periodo del año anterior en miles												
2003	75,7	15,0	62,6	-1,8	33,2	7,9	24,7	0,6	42,6	7,1	37,8	-2,2
2004	13,5	-1,8	15,8	-0,5	5,6	0,4	6,5	-1,3	7,9	-2,2	9,4	0,6
2005	2,8	9,7	-10,4	3,5	-1,6	3,3	-7,2	2,2	4,4	6,4	-3,2	1,3
2006	50,7	-0,9	48,1	3,5	15,7	-4,5	17,8	2,4	34,9	3,6	30,2	1,0
2007	56,8	18,0	35,0	3,8	38,3	8,7	27,1	2,5	18,6	9,4	7,8	1,3
2008	221,4	40,2	175,4	5,9	149,9	28,5	120,2	1,2	71,5	11,6	55,3	4,6
2009	401,7	57,8	355,7	15,6	283,0	44,2	231,1	7,7	118,7	13,5	97,1	8,0
2010	46,5	-17,9	63,7	9,1	-4,1	-16,9	-0,1	12,9	50,6	-0,9	55,4	-3,8
2011	65,0	12,5	6,4	10,3	10,2	0,6	2,8	6,9	54,8	11,9	39,5	3,5
2012	69,6	5,3	64,1	0,2	38,5	0,9	42,8	-5,2	31,1	4,4	21,3	5,4
2013	-50,1	-15,9	-37,0	2,8	-45,3	-7,9	-41,7	4,4	-4,8	-8,0	4,8	-1,6
2014	-160,2	-27,7	-140,8	8,3	-92,2	-8,2	-94,2	10,2	-68,0	-19,5	-46,7	-1,8
2015	-135,8	-27,1	-100,7	-8,0	-85,9	-16,6	-58,2	-11,0	-49,9	-10,4	-42,4	3,0
2016	-116,9	-11,2	-97,6	-8,1	-78,8	-8,7	-65,0	-5,0	-38,2	-2,4	-32,7	-3,1
2015												
I Trím.	-144,2	-37,6	-103,6	-3,0	-84,1	-22,7	-60,7	-0,7	-60,1	-15,0	-42,8	-2,3
II Trím.	-117,1	-20,6	-79,1	-17,4	-84,1	-20,1	-46,3	-17,6	-32,8	-0,5	-32,4	0,1
III Trím.	-125,8	-27,3	-94,3	-4,2	-69,0	-20,5	-35,3	-13,2	-56,9	-6,8	-59,2	9,1
IV Trím.	-155,9	-22,8	-125,6	-7,5	-106,2	-3,2	-90,6	-12,4	-49,6	-19,4	-35,1	4,9
2016												
I Trím.	-119,8	-18,6	-91,6	-9,6	-98,9	-15,2	-73,0	-10,7	-20,9	-3,3	-18,7	1,1
II Trím.	-106,4	4,6	-103,1	-7,9	-58,8	5,7	-65,2	0,6	-47,7	-1,0	-38,2	-8,5
III Trím.	-126,8	-17,8	-98,9	-10,1	-88,4	-15,0	-67,0	-6,4	-38,4	-2,8	-31,9	-3,7
IV Trím.	-114,6	-13,0	-96,7	-4,9	-68,9	-10,4	-54,9	-3,6	-45,8	-2,6	-42,0	-1,2
2017												
I Trím.	-125,8	-23,0	-92,2	-10,6	-53,0	-8,2	-42,2	-2,6	-72,9	-14,8	-50,2	-7,9
Variaciones con respecto a igual periodo del año anterior en porcentajes												
2003	42,4	32,4	50,0	-25,6	36,9	36,0	38,2	17,3	48,1	29,1	62,4	-58,6
2004	5,3	-2,9	8,4	-9,6	4,6	1,4	7,2	-34,2	6,0	-7,0	9,6	39,7
2005	1,0	16,4	-5,1	73,5	-1,3	11,0	-7,5	90,8	3,2	21,9	-3,0	59,1
2006	18,7	-1,3	24,9	42,1	12,4	-13,4	20,1	51,9	24,3	10,2	29,0	29,3
2007	17,7	26,4	14,5	32,4	26,8	29,6	25,4	35,2	10,4	24,1	5,8	28,7
2008	58,6	46,5	63,5	38,1	82,8	75,4	90,0	12,0	36,3	23,9	38,8	79,4
2009	67,0	45,7	78,8	73,1	85,5	66,6	91,0	71,4	44,2	22,5	49,1	76,6
2010	4,6	-9,7	7,9	24,8	-0,7	-15,3	0,0	70,1	13,1	-1,3	18,8	-20,6
2011	6,2	7,5	0,7	22,4	1,7	0,6	0,6	21,9	12,5	16,3	11,3	23,9
2012	6,3	3,0	7,3	0,4	6,2	1,0	8,8	-13,5	6,3	5,2	5,5	29,5
2013	-4,2	-8,6	-3,9	4,9	-6,9	-8,3	-7,9	13,2	-0,9	-9,1	1,2	-6,9
2014	-14,1	-16,4	-15,6	14,0	-15,0	-9,4	-19,3	27,1	-13,1	-24,1	-11,2	-8,3
2015	-14,0	-19,3	-13,2	-11,9	-16,5	-21,0	-14,8	-23,1	-11,1	-17,0	-11,5	14,7
2016	-14,0	-9,9	-14,7	-13,6	-18,1	-14,0	-19,3	-13,7	-9,5	-4,8	-10,0	-13,4
2015												
I Trím.	-13,4	-22,8	-12,3	-4,5	-14,5	-24,4	-13,8	-1,6	-12,1	-20,9	-10,6	-10,2
II Trím.	-12,1	-15,0	-10,5	-22,4	-16,2	-26,1	-11,9	-34,0	-7,3	-0,8	-8,9	0,4
III Trím.	-13,7	-20,3	-13,2	-6,5	-14,1	-25,1	-9,8	-27,1	-13,4	-12,8	-16,6	57,2
IV Trím.	-16,8	-18,2	-16,9	-12,4	-21,3	-5,0	-23,3	-27,6	-11,6	-32,0	-9,9	31,4
2016												
I Trím.	-12,9	-14,6	-12,4	-14,9	-20,0	-21,6	-19,2	-24,3	-4,8	-5,8	-5,2	5,4
II Trím.	-1											

6.11.- TASAS DE PARO "EXTRANJEROS" POR EDADES Y SEXO (*) (**)

PERIODO	AMBOS SEXOS				VARONES				MUJERES			
	Total	De 16 a 24	De 25 a 54	De 55 y más	Total	De 16 a 24	De 25 a 54	De 55 y más	Total	De 16 a 24	De 25 a 54	De 55 y más
Valores de las tasas en porcentaje												
1998	18,64	33,66	17,25	14,88	13,94	36,26	11,25	16,61	25,86	29,41	26,01	7,63
1999	14,22	31,19	11,95	11,63	11,95	31,14	9,19	12,68	17,29	31,34	15,57	9,63
2000	15,01	27,59	13,19	9,34	12,65	25,66	10,67	9,12	18,23	29,92	16,69	9,59
2001	14,67	24,14	12,75	15,75	12,23	23,16	10,57	8,08	18,28	25,23	16,16	27,01
2001	14,00	23,91	11,95	15,43	11,75	23,05	10,04	7,51	17,34	24,92	15,00	27,01
2002	14,47	23,50	12,58	17,06	12,89	21,32	11,42	11,59	16,52	25,94	14,11	27,69
2003	15,49	24,43	14,01	10,40	13,07	22,95	11,56	9,76	18,77	26,06	17,35	12,99
2004	13,59	23,14	12,26	8,90	11,28	21,63	9,91	7,45	16,76	24,98	15,55	10,92
2005	11,39	19,55	9,94	10,43	9,48	16,90	8,10	10,00	13,86	23,01	12,31	10,99
2006	11,77	17,75	10,74	11,92	9,36	14,61	8,40	12,26	14,81	21,14	13,76	11,38
2007	12,18	20,75	10,73	13,78	10,52	17,75	9,27	14,17	14,26	23,91	12,57	13,16
2008	17,44	27,53	15,90	15,43	17,28	26,76	15,98	13,59	17,64	28,44	15,81	17,76
2009	28,25	42,00	26,99	26,11	31,35	46,18	29,49	24,79	24,41	36,94	22,36	27,58
2010	29,95	43,44	29,01	31,02	32,38	47,12	30,31	36,80	27,11	39,46	25,62	23,21
2011	32,60	49,16	30,54	32,15	34,52	52,45	32,17	37,85	30,48	45,93	28,71	24,43
2012	35,94	56,55	33,89	30,45	38,24	58,97	36,43	31,48	33,42	54,17	31,10	29,10
2013	37,02	58,95	35,01	31,42	38,70	58,69	36,53	38,00	35,22	59,20	33,39	24,20
2014	34,50	56,50	32,22	34,28	35,37	55,99	32,14	45,42	33,56	57,13	32,30	21,66
2015	30,46	47,80	28,80	29,09	30,40	48,71	28,02	35,31	30,54	46,71	29,66	22,70
2016	26,64	45,56	24,77	26,74	25,20	44,82	22,62	32,85	28,23	46,42	27,15	20,66
2015												
I Trim.	33,65	54,91	31,81	30,47	34,46	58,55	31,49	40,67	32,78	50,89	32,17	19,75
II Trim.	30,84	49,34	29,18	28,26	30,50	48,31	28,63	31,84	31,20	50,38	29,79	24,65
III Trim.	28,94	43,82	27,26	29,85	29,25	45,60	26,95	34,91	28,59	41,66	27,60	24,75
IV Trim.	28,38	43,42	26,88	27,68	27,38	43,61	24,97	33,61	29,48	43,16	28,98	21,56
2016												
I Trim.	29,72	46,18	28,04	29,76	27,82	43,10	25,51	36,92	31,79	49,86	30,79	22,86
II Trim.	27,31	49,90	24,96	26,81	26,25	48,98	23,16	34,08	28,47	51,00	26,93	18,91
III Trim.	24,78	40,97	23,12	25,90	23,51	40,49	21,40	29,57	26,20	41,49	25,06	22,14
IV Trim.	24,66	44,58	22,90	24,66	23,15	46,49	20,39	31,02	26,32	42,30	25,68	18,85
2017												
I Trim.	25,46	40,96	24,33	22,18	24,15	41,53	22,16	27,76	26,92	40,25	26,68	15,31
Variaciones con respecto al trimestre anterior en puntos porcentuales												
2016												
I Trim.	1,35	2,76	1,16	2,08	0,44	-0,51	0,54	3,31	2,31	6,70	1,81	1,31
II Trim.	-2,42	3,71	-3,08	-2,95	-1,57	5,88	-2,35	-2,83	-3,32	1,14	-3,86	-3,95
III Trim.	-2,53	-8,93	-1,84	-0,91	-2,74	-8,49	-1,76	-4,51	-2,27	-9,51	-1,87	3,23
IV Trim.	-0,12	3,61	-0,22	-1,24	-0,36	6,00	-1,01	1,44	0,12	0,80	0,62	-3,29
2017												
I Trim.	0,80	-3,62	1,43	-2,47	0,99	-4,96	1,77	-3,26	0,59	-2,05	1,00	-3,54
Variaciones con respecto a igual periodo del año anterior en puntos porcentuales												
2003	1,02	0,93	1,43	-6,66	0,18	1,63	0,14	-1,82	2,25	0,11	3,24	-14,70
2004	-1,91	-1,29	-1,75	-1,50	-1,79	-1,32	-1,65	-2,32	-2,01	-1,08	-1,80	-2,07
2005	-2,20	-3,58	-2,32	1,53	-1,80	-4,73	-1,81	2,55	-2,90	-1,97	-3,24	0,07
2006	0,38	-1,81	0,79	1,50	-0,12	-2,29	0,30	2,26	0,95	-1,87	1,45	0,39
2007	0,41	3,00	-0,01	1,85	1,16	3,14	0,87	1,92	-0,55	2,76	-1,18	1,79
2008	5,26	6,79	5,17	1,66	6,76	9,00	6,71	-0,59	3,38	4,53	3,24	4,59
2009	10,81	14,47	11,08	10,67	14,07	19,43	13,51	11,20	6,77	8,50	6,54	9,82
2010	1,70	1,43	2,02	4,92	1,03	0,93	0,83	12,01	2,70	2,52	3,27	-4,37
2011	2,66	5,72	1,53	1,12	2,14	5,33	1,86	1,05	3,37	6,46	3,09	1,22
2012	3,34	7,39	3,36	-1,70	3,72	6,52	4,26	-6,36	2,94	8,25	2,39	4,67
2013	1,08	2,41	1,11	0,97	0,46	-0,28	0,10	6,51	1,80	5,02	2,29	-4,90
2014	-2,52	-2,46	-2,79	2,86	-3,33	-2,70	-4,39	7,42	-1,66	-2,07	-1,09	-2,55
2015	-4,04	-8,69	-3,42	-5,19	-4,97	-7,27	-4,12	-10,10	-3,02	-10,42	-2,65	1,05
2016	-3,82	-2,25	-4,03	-2,35	-5,20	-3,89	-5,40	-2,47	-2,31	-0,29	-2,51	-2,05
2015												
I Trim.	-4,08	-8,79	-3,22	-5,92	-4,71	-4,33	-4,16	-7,30	-3,40	-13,88	-2,21	-4,90
II Trim.	-3,30	-10,09	-2,18	-10,02	-4,37	-10,96	-2,62	-15,08	-2,13	-9,28	-1,67	-3,48
III Trim.	-3,93	-9,76	-3,37	-3,15	-4,02	-8,29	-2,63	-11,25	-3,83	-11,45	-4,17	7,18
IV Trim.	-4,85	-5,95	-4,90	-1,93	-6,76	-4,03	-7,05	-7,41	-2,73	-8,07	-2,57	5,19
2016												
I Trim.	-3,92	-8,73	-3,77	-0,71	-6,63	-15,45	-5,98	-3,75	-0,99	-1,03	-1,37	3,12
II Trim.	-3,53	0,55	-4,23	-1,45	-4,25	0,68	-5,48	2,24	-2,72	0,62	-2,86	-5,74
III Trim.	-4,16	-2,85	-4,14	-3,95	-5,74	-5,11	-5,55	-5,33	-2,39	-0,17	-2,54	-2,61
IV Trim.	-3,71	1,16	-3,99	-3,02	-4,23	2,88	-4,58	-2,59	-3,16	-0,86	-3,30	-2,71
2017												
I Trim.	-4,26	-5,22	-3,72	-7,58	-3,68	-1,57	-3,35	-9,16	-4,87	-9,61	-4,11	-7,56

(*) Los datos referidos a 2001 se han obtenido sin aplicar y aplicando la nueva definición de paro, datos sin sombrear y sombreados, respectivamente.

(**) Los datos 2002/2013 corresponden a la serie revisada incorporando la nueva base poblacional de la EPA actualizada con las nuevas estimaciones de población y hogares derivadas del Censo de Población y Viviendas de 2011, en sustitución de la basada en el Censo 2001.

FUENTE: INE. EPA

6.12.- PARADOS "EXTRANJEROS" SEGÚN NIVEL DE ESTUDIOS Y SEXO

	CIFRAS ABSOLUTAS			DISTRIBUCIONES PORCENTUALES			VARIACIONES		VARIACIONES ANUALES						TASAS DE PARO		
	T.I.15	T.I.16	T.I.17	T.I.15	T.I.16	T.I.17	T.I.17 - T.IV.16		Miles			%			T.I.15	T.I.16	T.I.17
							Miles	%	T.I.15	T.I.16	T.I.17	T.I.15	T.I.16	T.I.17			
AMBOS SEXOS	931,6	811,8	686,0	100,0	100,0	100,0	28,6	4,4	-144,2	-119,8	-125,8	-13,4	-12,9	-15,5	33,65	29,72	25,46
Analfabetos	30,8	22,4	21,2	3,3	2,8	3,1	1,7	8,7	-3,4	-8,4	-1,2	-9,9	-27,3	-5,4	53,29	39,37	38,76
Estudios primarios incompletos	51,5	34,5	30,3	5,5	4,2	4,4	1,9	6,7	-9,2	-17,0	-4,2	-15,2	-33,0	-12,2	44,82	31,65	28,45
Educación primaria	144,1	157,6	100,2	15,5	19,4	14,6	-5,0	-4,8	-43,3	13,5	-57,4	-23,1	9,4	-36,4	38,79	42,18	31,10
Primera etapa de educación secundaria y similar	263,5	217,1	207,5	28,3	26,7	30,2	20,3	10,8	-26,6	-46,4	-9,6	-9,2	-17,6	-4,4	40,33	33,10	30,47
Segunda etapa de educación secundaria, con orientación general	221,2	185,4	167,9	23,7	22,8	24,5	19,0	12,8	-49,1	-35,8	-17,5	-18,2	-16,2	-9,4	30,48	25,81	23,84
Segunda etapa de educación secundaria con orientación profesional (incluye educación postsecundaria no superior)	53,2	56,5	41,9	5,7	7,0	6,1	-1,4	-3,2	-3,9	3,3	-14,6	-6,8	6,2	-25,8	31,09	31,39	25,13
Educación superior	167,2	138,2	117,1	17,9	17,0	17,1	-7,7	-6,2	-8,7	-29,0	-21,1	-4,9	-17,3	-15,3	24,80	21,68	17,77
VARONES	494,4	395,5	342,5	100,0	100,0	100,0	19,1	5,9	-84,1	-98,9	-53,0	-14,5	-20,0	-13,4	34,46	27,82	24,15
Analfabetos	15,5	7,7	9,8	3,1	1,9	2,9	2,1	27,3	-5,6	-7,8	2,1	-26,5	-50,3	27,3	49,05	25,50	33,56
Estudios primarios incompletos	31,3	24,1	17,9	6,3	6,1	5,2	1,1	6,5	-1,4	-7,2	-6,2	-4,3	-23,0	-25,7	41,29	31,92	24,39
Educación primaria	92,1	91,9	59,2	18,6	23,2	17,3	-4,2	-6,6	-25,2	-0,2	-32,7	-21,5	-0,2	-35,6	42,92	42,21	30,27
Primera etapa de educación secundaria y similar	140,3	119,1	110,5	28,4	30,1	32,3	10,1	10,1	-23,8	-21,2	-8,6	-14,5	-15,1	-7,2	41,18	34,04	28,93
Segunda etapa de educación secundaria, con orientación general	107,6	78,9	71,4	21,8	19,9	20,8	9,1	14,6	-30,7	-28,7	-7,5	-22,2	-26,7	-9,5	29,63	22,20	22,34
Segunda etapa de educación secundaria con orientación profesional (incluye educación postsecundaria no superior)	28,6	22,9	25,1	5,8	5,8	7,3	0,2	0,8	0,3	-5,7	2,2	1,1	-19,9	9,6	31,19	24,31	26,84
Educación superior	79,1	50,8	48,6	16,0	12,8	14,2	0,7	1,5	2,5	-28,3	-2,2	3,3	-35,8	-4,3	24,93	17,01	14,94
MUJERES	437,2	416,3	343,4	100,0	100,0	100,0	9,4	2,8	-60,1	-20,9	-72,9	-12,1	-4,8	-17,5	32,78	31,79	26,92
Analfabetos	15,3	14,7	11,4	3,5	3,5	3,3	-0,4	-3,4	2,2	-0,6	-3,3	16,8	-3,9	-22,4	58,40	55,06	44,71
Estudios primarios incompletos	20,2	10,4	12,4	4,6	2,5	3,6	0,8	6,9	-7,7	-9,8	2,0	-27,6	-48,5	19,2	51,66	31,04	37,46
Educación primaria	52,0	65,7	40,9	11,9	15,8	11,9	-0,9	-2,2	-18,1	13,7	-24,8	-25,8	26,3	-37,7	33,14	42,14	32,31
Primera etapa de educación secundaria y similar	123,1	97,9	97,0	28,2	23,5	28,2	10,2	11,8	-2,8	-25,2	-0,9	-2,2	-20,5	-0,9	39,38	32,00	32,42
Segunda etapa de educación secundaria, con orientación general	113,6	106,5	96,5	26,0	25,6	28,1	9,8	11,3	-18,4	-7,1	-10,0	-13,9	-6,3	-9,4	31,34	29,35	25,09
Segunda etapa de educación secundaria con orientación profesional (incluye educación postsecundaria no superior)	24,6	33,5	16,8	5,6	8,0	4,9	-1,5	-8,2	-4,2	8,9	-16,7	-14,6	36,2	-49,9	30,98	39,09	22,95
Educación superior	88,1	87,4	68,4	20,2	21,0	19,9	-8,5	-11,1	-11,1	-0,7	-19,0	-11,2	-0,8	-21,7	24,68	25,80	20,52

FUENTE: INE. EPA

A-INF TRIM\6.12.PARNESX-EXTRANJ

6.13.- TASAS DE ACTIVIDAD POR COMUNIDADES AUTÓNOMAS Y SEXO "EXTRANJEROS" (*)

	Valores de las tasas			Variaciones	Variaciones anuales		
	En porcentaje			T.I.17-T.IV.16	En puntos porcentuales		
	T.I.15	T.I.16	T.I.17	En puntos porcentuales	T.I.15	T.I.16	T.I.17
AMBOS SEXOS	73,74	73,58	72,50	0,56	-0,39	-0,16	-1,08
Andalucía	68,95	68,13	67,59	3,44	-0,01	-0,82	-0,54
Aragón	79,48	81,72	79,18	-1,41	-1,49	2,24	-2,54
Asturias	69,66	70,28	62,80	-7,45	-11,42	0,62	-7,48
Baleares	70,75	68,82	66,73	-3,28	2,91	-1,93	-2,09
Canarias	71,98	71,86	67,67	-0,87	4,31	-0,12	-4,19
Cantabria	73,08	64,54	78,53	7,56	-2,34	-8,54	13,99
Castilla y León	75,50	73,31	72,06	-1,38	-0,90	-2,19	-1,25
Castilla-La Mancha	79,92	74,07	76,70	-0,08	1,73	-5,85	2,63
Cataluña	76,14	76,72	75,43	0,95	-0,38	0,58	-1,29
Comunidad Valenciana	66,41	65,74	68,12	-0,89	-3,07	-0,67	2,38
Extremadura	61,96	66,52	61,59	1,76	-4,12	4,56	-4,93
Galicia	70,92	68,88	69,34	0,00	-5,17	-2,04	0,46
Madrid	82,69	84,42	80,46	0,93	1,78	1,73	-3,96
Murcia	68,75	69,11	72,22	4,78	-4,35	0,36	3,11
Navarra	72,83	77,30	63,27	-1,95	-4,82	4,47	-14,03
País Vasco	81,07	79,61	74,98	-2,43	1,72	-1,46	-4,63
Rioja (La)	75,73	79,72	76,51	4,16	1,81	3,99	-3,21
Ceuta	48,51	55,21	64,68	2,53	6,22	6,70	9,47
Melilla	55,14	34,11	59,02	-5,55	-15,04	-21,03	24,91
VARONES	79,91	80,37	80,67	1,13	-0,06	0,46	0,30
Andalucía	76,14	74,57	74,81	4,90	-0,18	-1,57	0,24
Aragón	86,39	87,36	85,68	-2,61	-0,44	0,97	-1,68
Asturias	79,19	68,24	73,17	-2,92	-13,29	-10,95	4,93
Baleares	80,28	77,53	76,58	-1,83	4,65	-2,75	-0,95
Canarias	79,48	79,18	75,79	-0,79	8,18	-0,30	-3,39
Cantabria	64,65	65,80	84,23	6,22	-8,95	1,15	18,43
Castilla y León	84,00	80,90	77,81	-4,57	4,73	-3,10	-3,09
Castilla-La Mancha	86,91	80,83	86,02	0,87	1,54	-6,08	5,19
Cataluña	86,86	86,59	85,24	0,02	3,37	-0,27	-1,35
Comunidad Valenciana	70,23	71,51	74,32	0,29	-3,52	1,28	2,81
Extremadura	59,69	76,44	59,44	-8,83	-21,36	16,75	-17,00
Galicia	75,28	72,66	75,47	-1,70	-4,06	-2,62	2,81
Madrid	83,12	86,98	87,16	1,96	-1,66	3,86	0,18
Murcia	78,98	82,03	86,94	8,88	-1,73	3,05	4,91
Navarra	78,39	78,65	73,17	-1,74	-4,45	0,26	-5,48
País Vasco	81,36	84,46	83,44	1,14	-4,17	3,10	-1,02
Rioja (La)	81,52	88,06	84,29	3,00	0,89	6,54	-3,77
Ceuta	100,00	90,57	75,76	-9,01	18,36	-9,43	-14,81
Melilla	72,53	60,54	77,81	-12,29	-27,47	-11,99	17,27
MUJERES	68,09	67,40	65,17	0,07	-0,64	-0,69	-2,23
Andalucía	62,77	62,67	61,27	2,44	-0,01	-0,10	-1,40
Aragón	72,89	76,77	72,57	-0,63	-2,64	3,88	-4,20
Asturias	62,80	71,55	54,69	-11,17	-10,31	8,75	-16,86
Baleares	62,76	60,77	57,82	-4,56	1,94	-1,99	-2,95
Canarias	64,45	64,52	60,62	-1,16	0,05	0,07	-3,90
Cantabria	81,15	63,61	74,06	10,06	4,24	-17,54	10,45
Castilla y León	67,54	66,11	66,45	1,27	-6,34	-1,43	0,34
Castilla-La Mancha	73,48	67,17	66,58	-1,25	1,98	-6,31	-0,59
Cataluña	66,85	67,82	66,36	1,64	-2,73	0,97	-1,46
Comunidad Valenciana	62,63	60,45	62,90	-1,92	-2,74	-2,18	2,45
Extremadura	63,65	59,41	63,43	11,70	11,25	-4,24	4,02
Galicia	66,49	65,86	64,22	1,17	-6,80	-0,63	-1,64
Madrid	82,29	82,08	74,64	0,16	4,91	-0,21	-7,44
Murcia	59,22	54,45	56,80	0,43	-6,69	-4,77	2,35
Navarra	67,00	75,95	55,17	-1,34	-5,96	8,95	-20,78
País Vasco	80,82	75,31	67,19	-5,58	7,33	-5,51	-8,12
Rioja (La)	69,86	72,98	69,21	3,42	2,97	3,12	-3,77
Ceuta	24,49	38,60	58,22	9,49	21,43	14,11	19,62
Melilla	41,95	19,59	44,13	1,82	14,43	-22,36	24,54

(**) Los datos 2002/2013 corresponden a la serie revisada incorporando la nueva base poblacional de la EPA actualizada con las nuevas estimaciones de población y hogares derivadas del Censo de Población y Viviendas de 2011, en sustitución de la basada en el Censo 2001.

6.14.- TASAS DE EMPLEO POR COMUNIDADES AUTÓNOMAS Y SEXO "EXTRANJEROS"

(*)

	Valores de las tasas			Variaciones	Variaciones anuales		
	En porcentaje			T.I.17-T.IV.16	En puntos porcentuales		
	T.I.15	T.I.16	T.I.17	En puntos porcentuales	T.I.15	T.I.16	T.I.17
AMBOS SEXOS	48,93	51,71	54,04	-0,16	2,77	2,78	2,33
Andalucía	43,39	45,90	50,60	3,65	0,00	2,51	4,70
Aragón	48,90	59,63	57,39	0,01	4,16	10,73	-2,24
Asturias	53,01	58,68	47,84	-2,46	6,53	5,67	-10,84
Balears	47,94	49,76	51,74	-5,33	2,52	1,82	1,98
Canarias	50,56	55,40	53,94	-2,39	4,99	4,84	-1,46
Cantabria	47,50	41,25	58,65	3,63	-0,74	-6,25	17,40
Castilla y León	51,07	49,01	52,93	-3,38	4,39	-2,06	3,92
Castilla-La Mancha	46,84	47,29	51,94	-0,36	2,64	0,45	4,65
Cataluña	50,10	53,22	55,24	-0,60	2,22	3,12	2,02
Comunidad Valenciana	43,53	46,01	49,80	-1,09	3,42	2,48	3,79
Extremadura	29,70	33,34	28,43	-9,09	0,74	3,64	-4,91
Galicia	47,88	47,26	47,95	2,97	-2,13	-0,62	0,69
Madrid	59,87	61,96	62,58	-0,50	7,09	2,09	0,62
Murcia	44,97	47,48	56,88	5,78	-5,22	2,51	9,40
Navarra	42,24	51,11	41,71	-5,84	-1,40	8,87	-9,40
País Vasco	52,04	55,72	52,82	0,19	8,41	3,68	-2,90
Rioja (La)	48,32	56,24	61,73	0,86	-1,34	7,92	5,49
Ceuta	11,96	36,87	43,46	5,39	-5,57	24,91	6,59
Melilla	24,04	6,89	32,90	-1,70	-17,13	-17,15	26,01
VARONES	52,37	58,01	61,19	0,07	3,72	5,64	3,18
Andalucía	48,87	50,91	55,95	3,80	3,68	2,04	5,04
Aragón	58,22	68,73	65,62	0,41	10,96	10,51	-3,11
Asturias	53,04	56,17	45,52	0,90	3,15	3,13	-10,65
Balears	56,79	57,70	63,35	-1,45	7,27	0,91	5,65
Canarias	57,34	66,02	58,77	-1,80	8,80	8,68	-7,25
Cantabria	44,88	47,34	61,59	6,01	0,71	2,46	14,25
Castilla y León	56,40	57,11	61,14	-7,62	8,18	0,71	4,03
Castilla-La Mancha	53,66	54,00	62,75	1,55	5,51	0,34	8,75
Cataluña	54,98	61,68	64,73	0,70	4,71	6,70	3,05
Comunidad Valenciana	45,91	51,88	55,62	-4,05	1,65	5,97	3,74
Extremadura	35,04	43,53	26,74	-22,48	-2,39	8,49	-16,79
Galicia	52,34	51,21	52,96	-0,14	-2,19	-1,13	1,75
Madrid	54,81	62,60	66,38	0,06	2,61	7,79	3,78
Murcia	55,03	61,51	72,56	8,90	-0,44	6,48	11,05
Navarra	43,14	57,67	49,39	-10,13	-2,61	14,53	-8,28
País Vasco	47,14	56,79	56,23	1,39	4,39	9,65	-0,56
Rioja (La)	53,78	55,72	70,56	-2,51	-6,26	1,94	14,84
Ceuta	33,87	56,71	64,26	4,80	-1,24	22,84	7,55
Melilla	38,81	8,98	61,79	0,69	-23,64	-29,83	52,81
MUJERES	45,77	45,97	47,62	-0,34	1,90	0,20	1,65
Andalucía	38,67	41,65	45,92	3,78	-3,20	2,98	4,27
Aragón	40,01	51,64	49,03	-0,83	-2,40	11,63	-2,61
Asturias	52,99	60,25	49,65	-4,92	8,90	7,26	-10,60
Balears	40,53	42,42	41,24	-8,82	-1,20	1,89	-1,18
Canarias	43,74	44,75	49,74	-3,02	0,85	1,01	4,99
Cantabria	50,01	36,78	56,34	1,88	-1,55	-13,23	19,56
Castilla y León	46,08	41,33	44,89	0,09	0,76	-4,75	3,56
Castilla-La Mancha	40,55	40,47	40,21	-2,59	0,01	-0,08	-0,26
Cataluña	45,88	45,59	46,47	-1,95	0,38	-0,29	0,88
Comunidad Valenciana	41,17	40,63	44,90	1,35	5,05	-0,54	4,27
Extremadura	25,75	26,04	29,88	3,60	4,52	0,29	3,84
Galicia	43,36	44,11	43,77	5,30	-2,75	0,75	-0,34
Madrid	64,65	61,38	59,28	-0,91	11,35	-3,27	-2,10
Murcia	35,61	31,56	40,44	2,43	-9,59	-4,05	8,88
Navarra	41,30	44,57	35,43	-1,37	-0,43	3,27	-9,14
País Vasco	56,34	54,76	49,69	-0,84	11,87	-1,58	-5,07
Rioja (La)	42,80	56,66	53,46	1,53	4,02	13,86	-3,20
Ceuta	1,74	27,55	31,32	5,95	1,74	25,81	3,77
Melilla	12,83	5,74	10,02	-1,49	2,10	-7,09	4,28

(**) Los datos 2002/2013 corresponden a la serie revisada incorporando la nueva base poblacional de la EPA actualizada con las nuevas estimaciones de población y hogares derivadas del Censo de Población y Viviendas de 2011, en sustitución de la basada en el Censo 2001.

FUENTE: INE. EPA

A-INF TRIM\6.14.TASEMPLCCAA-EXTR

6.15.- TASAS DE PARO POR COMUNIDADES AUTÓNOMAS Y SEXO "EXTRANJEROS" (*)

	Valores de las tasas			Variaciones T.I.17-T.IV.16	Variaciones anuales		
	En porcentaje				En puntos porcentuales		
	T.I.15	T.I.16	T.I.17	En puntos porcentuales	T.I.15	T.I.16	T.I.17
AMBOS SEXOS	33,65	29,72	25,46	0,80	-4,07	-3,93	-4,26
Andalucía	37,07	32,63	25,14	-1,67	-0,01	-4,44	-7,49
Aragón	38,48	27,03	27,52	-1,28	-6,26	-11,45	0,49
Asturias	23,91	16,51	23,82	-4,58	-18,77	-7,40	7,31
Baleares	32,23	27,69	22,47	4,00	-0,81	-4,54	-5,22
Canarias	29,77	22,90	20,30	2,48	-2,89	-6,87	-2,60
Cantabria	35,00	36,09	25,32	2,84	-1,04	1,09	-10,77
Castilla y León	32,36	33,15	26,56	3,23	-6,54	0,79	-6,59
Castilla-La Mancha	41,39	36,15	32,27	0,40	-2,07	-5,24	-3,88
Cataluña	34,19	30,63	26,76	1,74	-3,24	-3,56	-3,87
Comunidad Valenciana	34,45	30,01	26,89	0,63	-7,82	-4,44	-3,12
Extremadura	52,07	49,88	53,83	16,54	-4,10	-2,19	3,95
Galicia	32,48	31,39	30,85	-4,28	-1,80	-1,09	-0,54
Madrid	27,60	26,60	22,21	1,52	-7,17	-1,00	-4,39
Murcia	34,58	31,30	21,25	-2,97	3,24	-3,28	-10,05
Navarra	42,00	33,88	34,08	7,00	-1,80	-8,12	0,20
País Vasco	35,82	30,01	29,55	-2,46	-9,19	-5,81	-0,46
Rioja (La)	36,19	29,46	19,31	3,45	3,37	-6,73	-10,15
Ceuta	75,34	33,21	32,81	-5,94	16,79	-42,13	-0,40
Melilla	56,40	79,81	44,25	-2,16	15,06	23,41	-35,56
VARONES	34,46	27,82	24,15	1,00	-4,71	-6,64	-3,67
Andalucía	35,82	31,72	25,22	-0,18	-4,96	-4,10	-6,50
Aragón	32,61	21,33	23,42	-2,72	-12,96	-11,28	2,09
Asturias	33,02	17,69	37,79	-3,57	-13,03	-15,33	20,10
Baleares	29,26	25,57	17,28	-0,07	-5,26	-3,69	-8,29
Canarias	27,86	16,62	22,46	1,55	-4,06	-11,24	5,84
Cantabria	30,58	28,06	26,88	-1,87	-9,41	-2,52	-1,18
Castilla y León	32,85	29,41	21,41	4,88	-6,32	-3,44	-8,00
Castilla-La Mancha	38,25	33,20	27,05	-1,08	-5,35	-5,05	-6,15
Cataluña	36,71	28,77	24,06	-0,81	-3,08	-7,94	-4,71
Comunidad Valenciana	34,63	27,45	25,16	5,76	-5,36	-7,18	-2,29
Extremadura	41,30	43,05	55,01	27,12	-12,52	1,75	11,96
Galicia	30,47	29,52	29,83	-1,37	-0,80	-0,95	0,31
Madrid	34,06	28,03	23,83	1,67	-4,36	-6,03	-4,20
Murcia	30,32	25,02	16,54	-1,91	-0,95	-5,30	-8,48
Navarra	44,97	26,68	32,51	11,96	0,20	-18,29	5,83
País Vasco	42,06	32,76	32,61	-0,75	-7,96	-9,30	-0,15
Rioja (La)	34,03	36,73	16,30	6,19	8,49	2,70	-20,43
Ceuta	66,13	37,38	15,17	-14,69	9,14	-28,75	-22,21
Melilla	46,49	85,17	20,59	-11,60	8,94	38,68	-64,58
MUJERES	32,77	31,79	26,92	0,60	-3,41	-0,98	-4,87
Andalucía	38,38	33,54	25,05	-3,31	5,08	-4,84	-8,49
Aragón	45,12	32,72	32,43	0,54	1,27	-12,40	-0,29
Asturias	15,63	15,80	9,22	-7,93	-24,07	0,17	-6,58
Baleares	35,42	30,19	28,68	8,93	4,04	-5,23	-1,51
Canarias	32,13	30,64	17,95	3,35	-1,26	-1,49	-12,69
Cantabria	38,37	42,18	23,93	9,02	5,41	3,81	-18,25
Castilla y León	31,78	37,48	32,44	1,18	-6,88	5,70	-5,04
Castilla-La Mancha	44,82	39,76	39,61	2,71	1,51	-5,06	-0,15
Cataluña	31,37	32,78	29,97	4,78	-3,24	1,41	-2,81
Comunidad Valenciana	34,26	32,79	28,62	-4,19	-10,49	-1,47	-4,17
Extremadura	59,54	56,18	52,89	3,69	0,05	-3,36	-3,29
Galicia	34,79	33,03	31,85	-7,14	-2,30	-1,76	-1,18
Madrid	21,43	25,22	20,57	1,38	-9,68	3,79	-4,65
Murcia	39,87	42,03	28,81	-3,75	8,45	2,16	-13,22
Navarra	38,36	41,31	35,77	0,90	-4,45	2,95	-5,54
País Vasco	30,30	27,29	26,05	-4,51	-9,19	-3,01	-1,24
Rioja (La)	38,73	22,36	22,76	1,69	-3,30	-16,37	0,40
Ceuta	92,88	28,62	46,21	-1,73	-7,12	-64,26	17,59
Melilla	69,40	70,71	77,29	4,49	8,38	1,31	6,58

(**) Los datos 2002/2013 corresponden a la serie revisada incorporando la nueva base poblacional de la EPA actualizada con las nuevas estimaciones de población y hogares derivadas del Censo de Población y Viviendas de 2011, en sustitución de la basada en el Censo 2001.

FUENTE: INE. EPA
A-INF TRIM\6.15.TASPAROCCAA-EXTR

7. SALARIOS Y JORNADA DE TRABAJO

7.1. INCREMENTO SALARIAL EN CONVENIOS COLECTIVOS

Periodo	TOTAL		CONVENIOS DE EMPRESA		CONVENIOS DE OTRO ÁMBITO		INCREMENTO SALARIAL EN FUNCIÓN DEL AÑO DE INICIO DE LOS EFECTOS ECONÓMICOS (*) (**)					
	Pactado	Revisado (1)	Pactado	Revisado (1)	Pactado	Revisado (1)	Convenios con inicio de efectos económicos en el año			Convenios Plurianuales con inicio de efectos económicos anterior a cada año de referencia		
							Total	Empresa	Otro Ámbito	Total	Empresa	Otro Ámbito
2000	3,09	3,72	2,64	3,49	3,15	3,76						
2001	3,50	3,68	2,84	3,12	3,59	3,75						
2002	3,14	3,85	2,69	3,62	3,19	3,88						
2003	3,48	3,68	2,70	2,94	3,58	3,77						
2004	3,01	3,60	2,61	3,14	3,06	3,65						
2005	3,17	4,04	2,94	3,61	3,19	4,09	4,07	3,82	4,10	4,02	3,44	4,09
2006	3,29	3,59	2,92	3,15	3,34	3,65	3,64	3,26	3,69	3,57	3,10	3,63
2007	3,14	4,21	2,70	3,57	3,20	4,28	4,54	3,98	4,58	3,94	3,42	4,03
2008	3,60	3,60	3,09	3,09	3,65	3,65	3,79	3,40	3,83	3,49	2,94	3,56
2009	2,25	2,24	2,17	2,17	2,26	2,25	1,70	2,04	1,65	2,44	2,24	2,46
2010	1,48	2,16	1,26	1,99	1,50	2,18	1,59	1,53	1,60	2,35	2,19	2,36
2011	1,98	2,29	1,63	1,97	2,02	2,32	1,35	1,27	1,36	2,62	2,32	2,64
2012	1,00	1,16	1,17	1,48	0,98	1,13	0,68	0,77	0,67	1,64	1,84	1,61
2013	0,53	0,53	0,54	0,55	0,53	0,53						
2014	0,50	0,50	0,37	0,37	0,51	0,52						
2015	0,69	0,71	0,45	0,46	0,71	0,73						
2016(p)	1,05	1,07	0,77	0,85	1,06	1,09						
Convenios con efectos económicos en 2016, registrados hasta ABRIL 2016	1,11		0,72		1,13		1,12	0,83	1,14	1,11	0,72	1,13
Convenios con efectos económicos en 2017, registrados hasta ABRIL 2017	1,27		1,09		1,28		1,62	1,30	1,64	1,24	1,08	1,26

(*) De 2000 a 2010 corresponde con cifras de incrementos en "convenios de nueva firma" y "revisados" publicados en cuadro 1-CR de estadística anual de CCT.

(**) Los convenios registrados a partir de 2014 se clasifican en función del año de firma, en el año de referencia o en años anteriores al de referencia, con independencia del año de inicio de los efectos económicos.

(¹) Los incrementos salariales "revisados" incorporan los efectos de las revisiones por cláusulas de garantía salarial.

(p) Dato provisional. En estos datos se han incorporado los convenios cuya información sobre efectos económicos conocidos se ha registrado hasta ABRIL de 2017.

FUENTE: MEYSS. Estadística de Convenios Colectivos de Trabajo.

A-INF-TRIM(7.1.INCREMSALCONV

Gráfico 35.- INCREMENTO SALARIAL PACTADO Y REVISADO

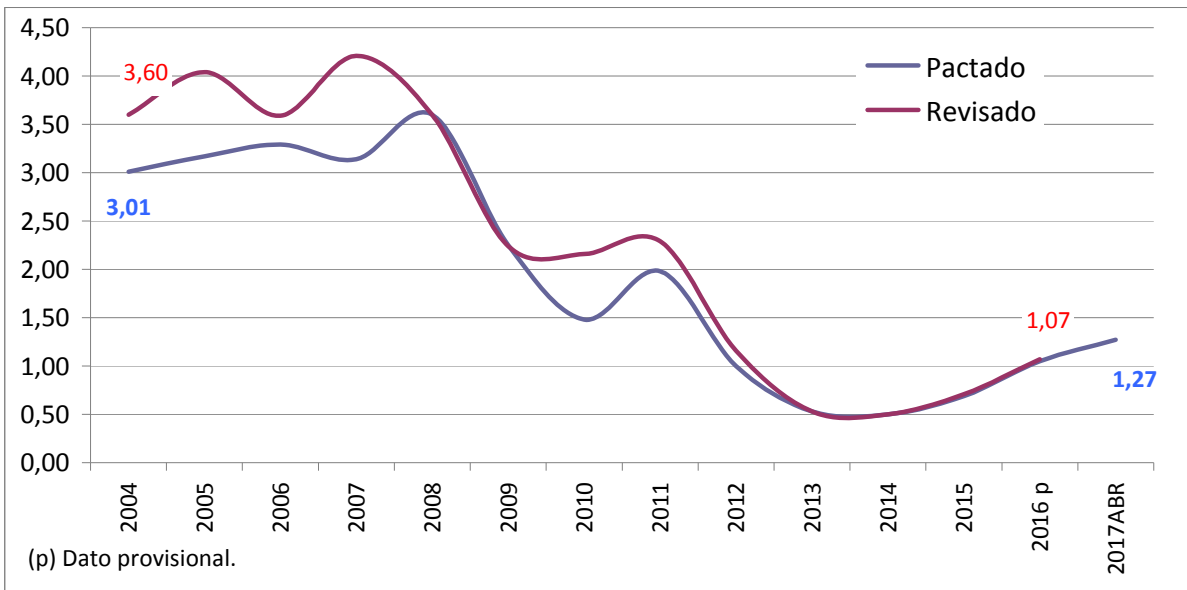

FUENTE: MEYSS. Estadística de Convenios Colectivos de Trabajo.

A-INF TRIM\7.1.INCREMSALCONV

7.2. INCREMENTO SALARIAL REVISADO POR ÁMBITO FUNCIONAL E INSTITUCIONAL (¹)

	Convenios de Empresa					Convenios de otro ámbito										
	Total	Empresa privada	Empresa pública	AGE y Seg. Social	Adm. autónoma y local	Total	Grupo de empresas				Sector local-comarcal	Sector provincial	Sector interprovincial			Sector nacional
							Total	Provincial	Autonómico	Interautonómico			Total	Sector autonómico	Sector interautonómico	
2005	3,61	3,65	3,20	7,02	2,23	4,09	3,81	--	--	--	4,20	4,19	3,59	3,59	4,04	4,09
2006	3,15	3,31	2,82	4,08	2,28	3,65	3,17	--	--	--	3,45	3,80	3,30	3,30	3,20	3,48
2007	3,57	3,98	3,30	2,33	2,45	4,28	4,09	--	--	--	4,53	4,51	3,52	4,50	4,50	4,09
2008	3,09	3,30	2,93	2,29	2,47	3,65	2,73	--	--	--	3,05	3,88	4,43	4,43	3,00	3,01
2009	2,17	1,97	2,80	2,40	2,50	2,25	2,10	2,14	2,27	2,09	2,33	2,43	2,22	2,22	2,00	1,93
2010	1,99	2,18	1,89	1,30	0,63	2,18	2,63	2,00	2,26	2,72	1,99	2,15	2,00	1,98	3,00	2,26
2011	1,97	2,41	0,85	0,03	0,46	2,32	2,04	1,74	1,50	2,09	0,79	2,58	2,15	2,15	2,40	1,97
2012	1,48	1,81	0,25	0,00	1,22	1,13	1,97	2,24	1,30	1,99	1,44	1,24	1,19	1,19	2,00	0,91
2013	0,55	0,73	0,12	0,00	0,00	0,53	0,56	0,50	0,24	0,59	1,18	0,57	0,67	0,67	0,60	0,40
2014*	0,37					0,52	0,49	0,55	0,17	0,50	1,30	0,58	0,50	0,50	1,00	0,46
2015**	0,46					0,73	0,53	0,40	0,49	0,53	1,24	0,75	0,79	0,79	1,00	0,68
Convenios con efectos económicos en 2016, registrados hasta ABRIL 2016	0,72	0,73	0,64	1,00	0,66	1,13	0,85	1,02	1,23	1,20						
Convenios con efectos económicos en 2017, registrados hasta ABRIL 2017	1,09	1,10	0,81	--	0,95	1,28	0,91	1,32	1,28	1,20						

(¹) Los incrementos salariales "revisados" incorporan los efectos de las revisiones por cláusulas de garantía salarial.

* Registrados hasta MAYO 2016

** Registrados hasta MARZO 2017

FUENTE: MEYSS. Estadística de Convenios Colectivos de Trabajo.
A-INF TRIM(7.2.INCREMSALambito

7.3. INCREMENTO SALARIAL REVISADO POR SECTORES Y SALARIO MINIMO INTERPROFESIONAL ⁽¹⁾

PERIODO (1)	SALARIOS EN CONVENIO con efecto cláusula revisión					SALARIO MINIMO INTERPROFESIONAL*	
	Total	Agrario	Industria	Construcción	Servicios	Euros	Δ %
Incremento anual en %							
CNAE-1993							
1995	3,94	3,83	4,12	4,00	3,81	376,83	3,50
1996	3,82	4,11	3,86	3,98	3,70	390,18	3,50
1997	2,87	3,08	2,90	2,78	2,84	400,45	2,60
1998	2,56	3,01	2,39	2,35	2,62	408,93	2,10
1999	2,72	3,42	2,70	2,44	2,70	416,32	1,81
2000	3,72	3,85	3,87	3,62	3,65	424,80	2,04
2001	3,68	4,32	3,66	4,19	3,50	433,45	2,04
2002	3,85	3,91	4,06	3,65	3,78	442,20	2,02
2003	3,68	3,81	3,53	4,77	3,50	451,20	2,04
2004	3,60	4,00	3,59	4,44	3,35	460,50	2,06
2005	4,04	4,24	4,09	4,51	3,89	513,00*	4,52*
2006	3,59	4,08	3,66	3,62	3,49	540,90	5,44
2007	4,11	4,25	4,22	5,60	3,78	570,60	5,49
CNAE-2009 (2)							
2005	4,04	4,26	4,10	4,51	3,89	513,00*	4,52*
2006	3,59	4,12	3,66	3,62	3,49	540,90	5,44
2007	4,21	4,62	4,28	5,59	3,84	570,60	5,49
2008	3,60	3,95	3,39	3,62	3,64	600,00	5,15
2009	2,24	1,92	2,15	3,49	2,06	624,00	4,00
2010	2,16	2,20	2,33	1,61	2,21	633,30	1,49
2011	2,29	2,16	2,76	2,27	2,12	641,40	1,28
2012 (a)	1,16	1,23	1,26	1,48	1,08	641,40	0,00
2013 (b)	0,53	0,61	0,55	0,55	0,51	645,30	0,61
2014 (c)	0,50	0,72	0,59	0,09	0,50	645,30	0,00
2015 (d)	0,71	0,67	0,73	0,77	0,69	648,60	0,51
Convenios con efectos económicos en 2016, registrados hasta ABRIL 2016	1,11	0,89	1,11	0,67	1,14		
Convenios con efectos económicos en 2017, registrados hasta ABRIL 2017	1,27	0,91	1,44	2,21	1,20		

(1) Los incrementos salariales "revisados" incorporan los efectos de las revisiones por cláusulas de garantía salarial.

(2) Los datos se proporcionan según agregaciones de la Clasificación Nacional de Actividades 2009 (CNAE-09), y están sometidos a posibles modificaciones por correcciones en los códigos asignados.

* En 2004, el SMI también se modificó en el mes de julio, siendo su cuantía de 490,80 € y un Δ en % del 6,6.

(a).- Datos definitivos registrados hasta OCTUBRE 2014

(b).- Datos definitivos registrados hasta JUNIO 2015.

(c).- Datos definitivos registrados hasta MAYO 2016.

(d).- Datos definitivos 2015. Registrados hasta MARZO 2017

FUENTE: MEYSS. Estadística de Convenios Colectivos.

A-INF TRIM\7.3.INCREMSALARIAL

7.4 - COSTE LABORAL POR COMPONENTES *

PERIODO	COSTE TOTAL POR TRABAJADOR Y MES	COSTE SALARIAL				COSTE NO SALARIAL				
		(BASE 2008)				(BASE 2008)				
		TOTAL	Coste salarial ordinario	Coste salarial pagos extraordin.	Coste salarial pagos atrasados	Otros costes	Coste por percepcion. no salariales	Coste por cotizac. obligatorias	Subvenc. y bonificac. de la S.Social	
2000	1.800,4	1.335,2	1.167,0	156,9	11,3	434,1	39,5	410,1	15,6	
2001	1.866,8	1.379,9	1.206,4	160,1	13,4	460,3	45,5	428,1	13,3	
2002	1.950,2	1.432,3	1.251,7	167,6	12,9	489,0	56,0	447,5	14,5	
2003	2.039,9	1.490,3	1.290,9	178,4	21,1	518,4	67,5	466,6	15,6	
2004	2.103,9	1.533,8	1.318,7	196,0	19,1	536,2	73,4	479,8	16,9	
2005	2.164,7	1.572,0	1.352,7	196,8	22,5	556,2	80,7	493,8	18,3	
2006	2.266,5	1.647,0	1.427,7	195,4	23,9	583,2	84,6	516,7	18,2	
2007	2.359,2	1.713,2	1.487,8	201,1	24,2	607,1	91,0	535,5	19,5	
2008	2.431,9	1.800,0	1.561,2	208,5	30,3	631,9	98,4	552,3	18,7	
2009	2.516,8	1.858,0	1.611,2	219,8	27,0	658,8	113,2	565,4	19,8	
2010	2.527,0	1.875,2	1.615,5	233,6	26,1	651,7	104,5	567,2	20,0	
2011	2.556,8	1.894,8	1.630,7	234,6	29,5	661,9	109,8	572,7	20,6	
2012	2.540,3	1.883,5	1.638,9	217,7	26,9	656,7	102,5	571,6	17,4	
2013	2.544,1	1.883,8	1.633,7	225,6	24,4	660,4	96,3	574,8	10,7	
2014	2.536,0	1.881,9	1.633,7	223,9	24,3	654,1	81,3	583,8	11,0	
2015	2.551,7	1.902,4	1.639,7	232,7	29,9	649,3	73,9	590,1	14,6	
2016	2.541,3	1.897,5	1.636,1	228,8	32,6	643,8	70,7	588,1	14,9	
2014										
IV T	2.638,8	1.991,8	1.628,8	336,4	26,7	647,0	77,9	584,5	15,4	
2015										
I T	2.487,4	1.831,7	1.638,6	161,1	32,0	655,7	78,5	589,3	12,1	
II T	2.591,5	1.941,7	1.634,7	275,3	31,8	649,8	74,2	588,9	13,3	
III T	2.456,5	1.809,9	1.644,2	142,5	23,2	646,6	68,9	591,2	13,5	
IV T	2.671,4	2.026,1	1.641,5	352,1	32,6	645,2	73,8	590,9	19,4	
2016										
I T	2.481,5	1.832,3	1.635,0	167,0	30,3	649,3	73,9	588,4	13,0	
II T	2.589,1	1.943,0	1.630,5	272,7	39,8	646,1	74,2	586,0	14,1	
III T	2.444,8	1.804,0	1.642,6	134,0	27,3	640,8	65,5	589,3	13,9	
IV T	2.650,0	2.010,7	1.636,2	341,6	33,0	639,2	69,3	588,7	18,7	
Variaciones con respecto al trimestre anterior en miles										
2015										
IV T	214,9	216,3	-2,7	209,6	9,4	-1,3	4,8	-0,3	5,9	
2016										
I T	-189,9	-193,9	-6,4	-185,1	-2,4	4,0	0,1	-2,5	-6,4	
II T	107,6	110,8	-4,5	105,7	9,5	-3,2	0,3	-2,4	1,0	
III T	-144,3	-139,0	12,1	-138,7	-12,4	-5,3	-8,7	3,3	-0,1	
IV T	205,2	206,7	-6,4	207,5	5,6	-1,5	3,8	-0,5	4,8	
Variaciones con respecto al trimestre anterior en porcentaje										
2015										
IV T	8,7	11,9	-0,2	147,1	40,4	-0,2	7,0	0,0	43,5	
2016										
I T	-7,1	-9,6	-0,4	-52,6	-7,2	0,6	0,2	-0,4	-33,0	
II T	4,3	6,0	-0,3	63,3	31,5	-0,5	0,4	-0,4	7,9	
III T	-5,6	-7,2	0,7	-50,9	-31,3	-0,8	-11,7	0,6	-1,0	
IV T	8,4	11,5	-0,4	154,8	20,6	-0,2	5,8	-0,1	34,5	
Variaciones con respecto a igual periodo del año anterior en miles										
2002	89,7	58,1	39,1	10,8	8,1	29,4	11,4	19,1	1,1	
2003	63,9	43,5	27,8	17,7	-2,0	17,8	5,9	13,2	1,3	
2004	60,9	38,2	34,0	0,8	3,4	20,0	7,3	14,0	1,3	
2005	101,8	75,0	75,0	-1,4	1,3	26,9	3,9	22,9	-0,1	
2006	92,7	66,2	60,1	5,7	0,4	23,9	6,4	18,8	1,3	
2007	72,7	86,9	73,4	7,4	6,1	24,8	7,3	16,7	-0,8	
2008	84,9	58,0	49,9	11,3	-3,3	27,0	14,8	13,2	1,1	
2009	10,2	17,2	4,3	13,8	-0,9	-7,1	-8,7	1,8	0,2	
2010	29,8	19,6	15,3	0,9	3,4	10,2	5,3	5,5	0,6	
2011	-16,5	-11,3	8,1	-16,9	-2,6	-5,2	-7,3	-1,1	-3,2	
2012	3,9	0,2	-5,2	7,9	-2,5	3,7	-6,2	3,1	-6,7	
2013	-8,1	-1,9	-0,1	-1,7	-0,1	-6,3	-14,9	9,0	0,4	
2014	15,7	20,5	6,1	8,8	5,6	-4,7	-7,5	6,3	3,6	
2015	-10,4	-4,9	-3,6	-3,9	2,7	-5,5	-3,2	-2,0	0,3	
2016										
IV T	-13,6	-3,9	0,8	-5,2	0,6	-9,8	-17,5	10,1	2,4	
2015										
I T	13,0	25,9	5,6	10,5	9,8	-12,9	-16,1	6,9	3,7	
II T	10,9	12,2	2,6	4,2	5,4	-1,3	-4,2	6,2	3,3	
III T	6,4	9,4	3,3	4,9	1,2	-3,1	-5,4	5,6	3,2	
IV T	32,6	34,3	12,7	15,7	5,9	-1,7	-4,1	6,4	4,0	
2016										
I T	-5,9	0,6	-3,5	5,9	-1,8	-6,5	-4,6	-0,9	1,0	
II T	-2,4	1,3	-4,1	-2,6	8,0	-3,7	0,0	-2,9	0,8	
III T	-11,7	-5,9	-1,5	-8,5	4,1	-5,8	-3,5	-1,9	0,4	
IV T	-21,4	-15,4	-5,3	-10,5	0,4	-6,0	-4,5	-2,2	-0,7	
Variaciones con respecto a igual periodo del año anterior en porcentajes										
2002	4,5	3,8	3,8	4,7	-3,2	6,2	23,1	4,5	8,7	
2003	4,6	4,1	3,1	6,4	62,8	6,0	20,4	4,3	7,8	
2004	3,1	2,9	2,2	9,9	-9,4	3,4	8,7	2,8	8,5	
2005	2,9	2,5	2,6	0,4	18,0	3,7	10,0	2,9	8,0	
2006	4,7	4,8	5,5	-0,7	6,0	4,8	4,9	4,6	-0,4	
2007	4,1	4,0	4,2	2,9	1,5	4,1	7,6	3,6	7,1	
2008	3,1	5,1	4,9	3,7	25,1	4,1	8,1	3,1	-3,9	
2009	3,5	3,2	3,2	5,4	-10,9	4,3	15,1	2,4	5,7	
2010	0,4	0,9	0,3	6,3	-3,4	-1,1	-7,7	0,3	0,9	
2011	1,2	1,0	0,9	0,4	13,0	1,6	5,1	1,0	3,2	
2012	-0,6	-0,6	0,5	-7,2	-8,7	-0,8	-6,7	-0,2	-15,7	
2013	0,2	0,0	-0,3	3,6	-9,3	0,6	-6,1	0,5	-38,7	
2014	-0,3	-0,1	0,0	-0,8	-0,4	-1,0	-15,5	1,6	3,5	
2015	0,6	1,1	0,4	3,9	23,0	-0,7	-9,2	1,1	32,2	
2016	-0,4	-0,3	-0,2	-1,7	9,0	-0,8	-4,3	-0,3	2,4	
2014										
IV T	-0,5	-0,2	0,1	-1,5	2,1	-1,5	-18,3	1,8	18,3	
2015										
I T	0,5	1,4	0,3	7,0	44,1	-1,9	-17,0	1,2	44,1	
II T	0,4	0,6	0,2	1,5	20,6	-0,2	-5,4	1,1	33,2	
III T	0,3	0,5	0,2	3,5	5,5	-0,5	-7,3	1,0	30,8	
IV T	1,2	1,7	0,8	4,7	22,2	-0,3	-5,3	1,1	26,0	
2016										
I T	-0,2	0,0	-0,2	3,7	-5,6	-1,0	-5,9	-0,2	8,0	
II T	-0,1	0,1	-0,3	-0,9	25,2	-0,6	0,0	-0,5	5,8	
III T	-0,5	-0,3	-0,1	-5,9	17,7	-0,9	-5,0	-0,3	2,7	
IV T	-0,8	-0,8	-0,3	-3,0	1,1	-0,9	-6,1	-0,4	-3,7	

*.- Los datos para los años 2000 a 2007 corresponden a Estimaciones retrospectivas 2000-2007 (Base 2008)

FUENTE: INE, Encuesta Trimestral de Coste Laboral

A-INF TRIM/7.4.COSTE SALARIAL COMP

Gráfico 36.- Variación interanual en % de los Costes Salariales y No Salariales

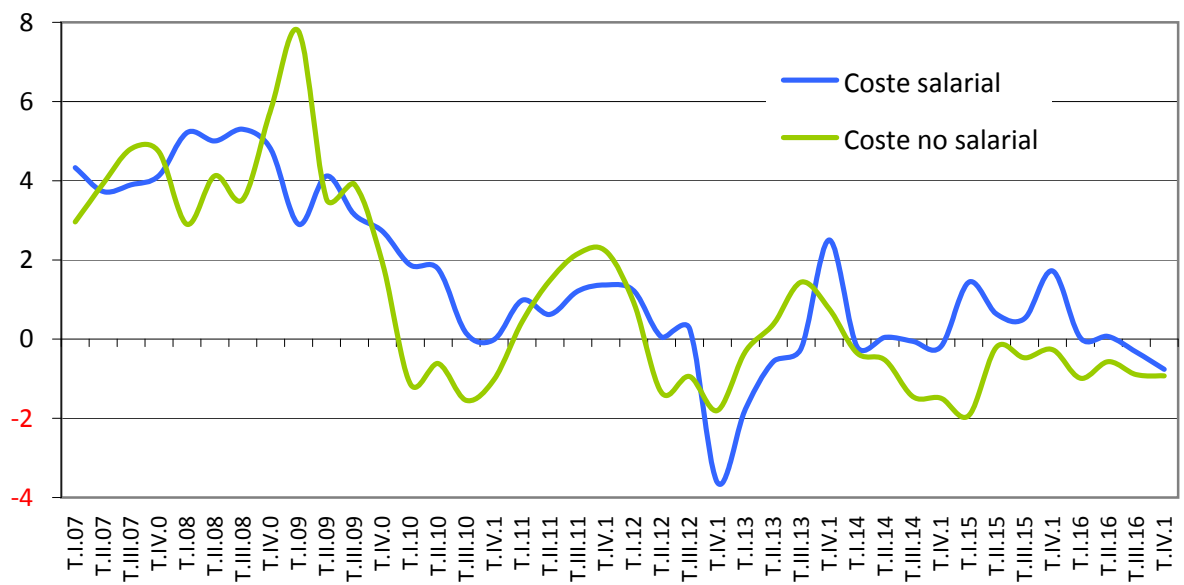

Fuente: INE, Encuesta Trimestral de Coste Laboral
ESTADIST\COYUNTURA\7.4.COSTE SALARIAL COMP

7.4 BIS.-COSTE LABORAL POR SECTORES

PERIODO	COSTE TOTAL POR TRABAJADOR Y MES	COSTE SALARIAL					COSTE NO SALARIAL				
		(BASE 2008) - Adaptación a la CNAE-2009					(BASE 2008) - Adaptación a la CNAE-2009				
		TOTAL	Total	Industria	Construcción	Servicios	TOTAL	Total	Industria	Construcción	Servicios
EUROS	EUROS	Variación anual en %			EUROS	Variación anual en %					
2000	1.769,2	1.326,4				434,1					
2001	1.840,2	1.372,4	3,5	3,7	3,9	3,6	460,3	6,0	7,0	6,8	5,6
2002	1.921,3	1.425,4	3,9	4,7	4,1	3,8	489,0	6,2	5,0	6,8	6,9
2003	2.008,8	1.480,2	3,9	4,4	5,1	3,6	518,4	6,0	5,8	9,5	5,4
2004	2.070,0	1.520,9	2,8	3,3	4,2	2,5	536,2	3,4	4,1	7,9	2,2
2005	2.128,2	1.560,2	2,6	2,7	2,3	2,9	556,2	3,7	4,4	4,3	3,5
2006	2.230,1	1.647,0	4,8	3,5	2,4	6,3	583,1	4,8	4,7	4,5	6,2
2007	2.320,2	1.713,2	4,0	3,4	4,6	4,2	607,1	4,1	4,0	5,6	3,9
2008	2.431,9	1.800,0	5,1	4,8	6,3	5,0	631,9	4,1	3,3	6,3	4,7
2009	2.516,8	1.858,0	3,2	2,1	5,2	3,2	658,8	4,3	6,0	6,1	4,4
2010	2.527,0	1.875,2	0,9	2,9	0,8	0,5	651,7	-1,1	0,6	-1,4	-0,8
2011	2.556,8	1.894,8	1,0	2,8	2,5	0,5	661,9	1,6	-1,3	3,4	2,5
2012	2.540,3	1.883,5	-0,6	1,2	1,3	-1,1	656,7	-0,8	4,0	2,0	-1,7
2013	2.544,1	1.883,8	0,0	1,9	0,5	-0,4	660,4	0,6	1,4	0,4	0,8
2014	2.536,0	1.908,6	1,3	1,7	2,7	1,1	656,8	-0,5	-0,7	-0,5	-0,5
2015	2.551,7	1.902,4	1,1	0,4	-0,6	1,4	649,3	-0,7	-2,6	-1,9	-0,1
2016	2.541,3	1.897,5	-0,2	0,4	-1,4	-0,3	643,8	-0,8	0,3	-2,3	-0,9
2010											
I T	2.466,1	1.802,0	1,9	2,8	1,9	1,6	664,1	-1,1	0,6	-1,8	-0,7
II T	2.578,1	1.926,8	1,8	3,0	1,4	1,6	651,4	-0,6	1,1	-1,9	-0,1
III T	2.421,5	1.779,3	0,1	2,9	-0,9	-0,4	642,2	-1,5	-0,2	-0,9	-1,3
IV T	2.642,2	1.992,9	0,0	2,8	0,6	-0,7	649,3	-1,0	0,9	-0,8	-1,0
2011											
I T	2.486,6	1.819,6	1,0	3,0	2,3	0,3	667,0	0,4	-3,1	3,9	1,3
II T	2.599,8	1.938,8	0,6	3,1	3,2	-0,2	661,0	1,5	-2,6	2,5	2,8
III T	2.456,9	1.800,8	1,2	2,8	1,9	0,8	656,1	2,2	0,6	1,6	3,1
IV T	2.683,9	2.020,1	1,4	2,3	2,4	1,1	663,7	2,2	0,1	5,6	2,8
2012											
I T	2.515,0	1.841,9	1,2	1,9	1,3	1,0	673,2	0,9	4,6	4,4	0,2
II T	2.591,8	1.939,7	0,0	2,1	2,2	-0,5	652,1	-1,4	3,9	3,6	-2,6
III T	2.455,5	1.805,6	0,3	1,0	1,2	0,0	649,9	-0,9	4,0	0,7	-1,8
IV T	2.598,7	1.946,9	-3,6	-0,2	0,4	-4,7	651,8	-1,8	3,7	-0,9	-2,7
2013											
I T	2.480,2	1.809,2	-1,8	1,4	-0,5	-2,6	671,0	-0,3	1,7	-1,5	-0,2
II T	2.583,2	1.928,7	-0,6	1,8	1,5	-1,2	654,5	0,4	1,9	2,3	0,2
III T	2.460,6	1.801,4	-0,2	2,1	0,5	-0,8	659,2	1,4	3,6	-0,3	1,4
IV T	2.652,4	1.995,7	2,5	2,3	0,5	2,8	656,8	0,8	-1,5	1,2	1,7
2014											
I T	2.474,4	1.805,8	-0,2	1,4	0,0	-0,5	668,6	-0,4	-0,1	1,2	-0,3
II T	2.580,7	1.929,6	0,0	2,1	0,4	-0,3	651,1	-0,5	0,7	-5,5	-0,1
III T	2.450,1	1.800,5	-0,1	1,7	1,2	-0,4	649,6	-1,5	-0,8	-1,3	-1,4
IV T	2.638,8	1.991,8	-0,2	0,9	1,1	-0,5	647,0	-1,5	3,0	-3,5	-2,2
2015											
I T	2.487,4	1.831,7	1,4	0,6	1,0	1,7	655,7	-1,9	-2,6	-5,4	-1,4
II T	2.591,5	1.941,7	0,6	0,2	-1,4	0,9	649,8	-0,2	-2,2	0,9	0,2
III T	2.456,5	1.809,9	0,5	0,2	-0,1	0,7	646,6	-0,5	-2,1	-0,7	0,0
IV T	2.671,4	2.026,1	1,7	0,6	-1,9	2,3	645,3	-0,3	-3,4	-2,5	0,7
2016											
I T	2.481,5	1.832,3	0,0	1,0	-1,7	0,0	649,3	-1,0	-0,7	-3,5	-0,8
II T	2.589,1	1.943,0	0,1	0,4	-0,9	0,1	646,1	-0,6	0,3	-2,4	-0,6
III T	2.444,8	1.804,0	-0,3	-0,2	-1,5	-0,2	640,8	-0,9	0,6	-2,3	-1,1
IV T	2.650,0	2.010,7	-0,8	0,5	-1,6	-0,9	639,2	-0,9	0,9	-0,9	-1,3

FUENTE: INE, Encuesta Trimestral de Coste Laboral

ESTADIST\COYUNTURA\7.4BIS.COSTESALARIAL

7.5. EVOLUCIÓN SALARIAL SEGÚN EDAD, ESTUDIOS, SECTOR Y TIPO DE CONTRATO.

	2010		2011		2012		2013		2014	
	Total	% s/ el Salario bruto anual	Total	% s/ el Salario bruto anual	Total	% s/ el Salario bruto anual	Total	% s/ el Salario bruto anual	Total	% s/ el Salario bruto anual
Salario bruto anual	22.790,20	100,00	22.899,35	100,00	22.726,44	100,00	22.697,86	100,00	22.858,17	100,00
Menos de 20 años*	10.208,70	44,79	8.148,49	35,58	7.427,72	32,68	7.456,60	32,85	7.732,36	33,83
De 20 a 24 años	13.349,15	58,57	12.210,47	53,32	11.296,43	49,71	10.668,30	47,00	11.835,07	51,78
De 25 a 29 años	17.637,97	77,39	16.938,06	73,97	16.244,38	71,48	15.587,21	68,67	16.305,61	71,33
De 30 a 34 años	21.274,68	93,35	20.782,77	90,76	20.201,98	88,89	19.452,11	85,70	20.208,67	88,41
De 35 a 39 años	23.219,24	101,88	23.136,49	101,04	22.927,66	100,89	22.522,09	99,23	22.920,46	100,27
De 40 a 44 años	24.336,99	106,79	24.598,45	107,42	24.157,21	106,30	23.973,45	105,62	24.132,53	105,58
De 45 a 49 años	25.156,71	110,38	25.265,23	110,33	24.689,67	108,64	24.781,25	109,18	25.078,78	109,71
De 50 a 54 años	26.604,42	116,74	26.522,82	115,82	25.930,82	114,10	25.748,79	113,44	25.819,99	112,96
De 55 a 59 años	28.234,60	123,89	27.846,00	121,60	27.166,96	119,54	27.406,12	120,74	27.360,02	119,69
De 60 a 64 años	22.624,93	99,27	22.877,58	99,90	22.290,64	98,08	22.626,56	99,69	24.091,36	105,39
Sin estudios	15.479,21	67,92								
Primaria	17.064,08	74,87								
Secundarios I	17.727,22	77,78								
Secundarios II	22.691,68	99,57								
Form.Prof. (grado medio)	20.385,50	89,45								
Form.Prof. (grado superior)	23.676,49	103,89								
Universitarios o equivalente	29.104,17	127,70								
Licenciados, ingenier.sup. y doctorados	35.864,81	157,37								
Industria	25.376,58	111,35	25.871,95	112,98	26.122,44	114,94	26.639,19	117,36	26.997,40	118,11
Construcción	21.962,13	96,37	22.541,00	98,44	22.686,24	99,82	22.720,53	100,10	22.608,41	98,91
Servicios	22.331,91	97,99	22.314,79	97,45	22.039,60	96,98	21.920,19	96,57	22.077,07	96,58
Tiempo completo	25.944,66	113,84	25.970,86	113,41	26.095,51	114,82	26.345,72	116,07	26.965,35	117,97
Tiempo parcial	10.379,31	45,54	10.442,90	45,60	10.321,63	45,42	10.056,10	44,30	9.794,79	42,85
Indefinido	24.564,70	107,79	24.494,60	106,97	24.277,06	106,82	24.333,43	107,21	24.746,47	108,26
Duración determinada	16.693,71	73,25	16.463,14	71,89	15.893,55	69,93	15.433,14	67,99	15.680,55	68,60

* Dato no significativo.

FUENTE: INE. Encuesta Estructura Salarial.

A-INF TRIM\7.5.EVOLUCIÓN SALARIO BRUTO

Gráfico 37.- Evolución del salario bruto anual según edades

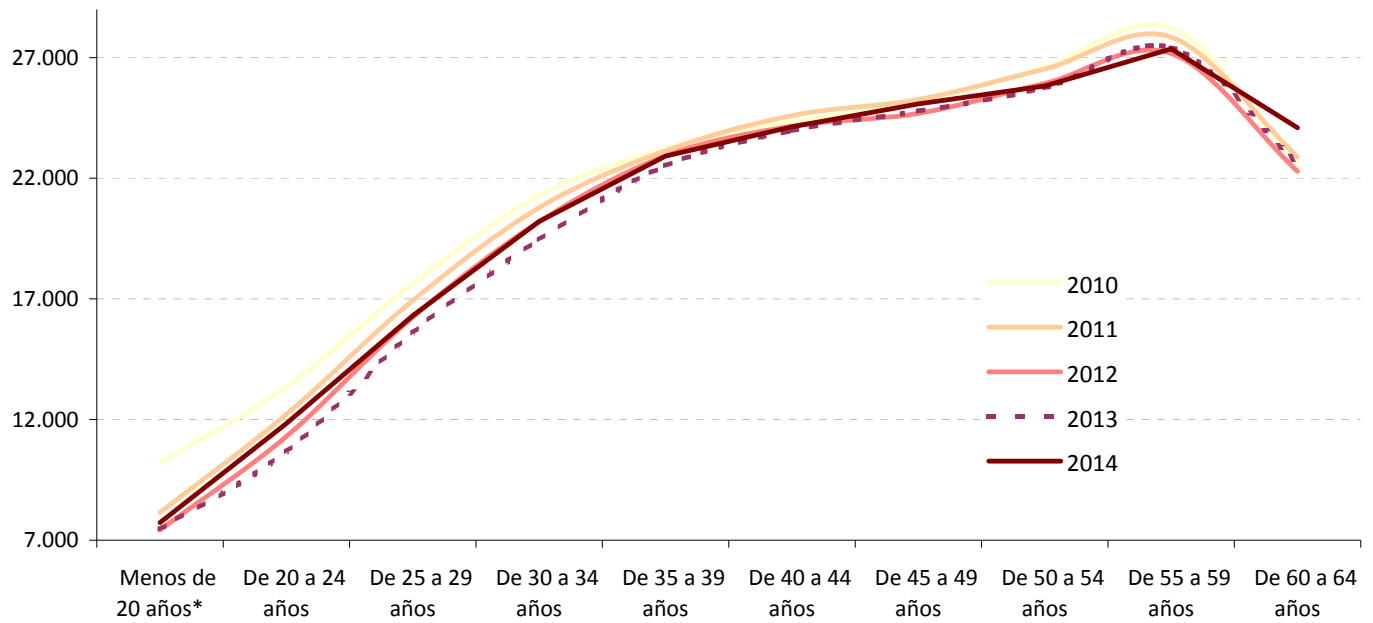

* Dato no significativo

FUENTE: INE. Encuesta Estructural Salarial.

A-INF TRIM\7.5.EVOLUCIÓN SALARIO BRUTO

7.6. DIFERENCIAS SALARIALES POR SEXO SEGÚN EDAD, SECTOR Y TIPO DE CONTRATO.

AÑO 2014

	TOTAL	VARONES	MUJERES	Diferencia salarial en % Mujeres/Varones
TOTAL	22.858,17	25.727,24	19.744,82	-23,25
Menos de 20 años*	7.732,36	9.060,68	6.577,38	-27,41
De 20 a 24 años	11.835,07	13.072,04	10.603,52	-18,88
De 25 a 29 años	16.305,61	17.634,95	15.019,71	-14,83
De 30 a 34 años	20.208,67	21.924,81	18.435,40	-15,92
De 35 a 39 años	22.920,46	25.392,10	20.324,74	-19,96
De 40 a 44 años	24.132,53	27.068,98	20.953,82	-22,59
De 45 a 49 años	25.078,78	28.787,48	21.101,20	-26,70
De 50 a 54 años	25.819,99	29.302,92	21.786,77	-25,65
De 55 a 59 años	27.360,02	31.451,87	22.482,92	-28,52
De 60 a 64 años	24.091,36	26.665,12	20.460,53	-23,27
De 65 y más años	23.854,21	31.005,29	15.756,77*	
Industria	26.997,40	28.558,83	22.412,77	-21,52
Construcción	22.608,41	22.783,00	21.483,17	-5,71
Servicios	22.077,07	25.198,57	19.477,50	-22,70
Tiempo completo	26.965,35	28.318,14	25.041,55	-11,57
Tiempo parcial	9.794,79	10.028,85	9.690,50	-3,37
Indefinido	24.746,47	27.999,69	21.147,36	-24,47
Duración determinada	15.680,55	16.691,14	14.661,47	-12,16

* Dato no significativo

FUENTE: INE. Encuesta de Estructura Salarial

A-INF TRIM\7.6SALARIO BRUTO

7.7. SALARIO BRUTO ANUAL POR COMUNIDADES AUTÓNOMAS Y EDADES 2014

	Todas las edades	Menos de 25 años	De 25 a 34 años	De 35 a 44 años	De 45 a 54 años	55 y más años
Total Nacional	22.858,17	11.560,18	18.680,42	23.503,84	25.420,53	26.137,13
Andalucía	20.784,42	*9.991,05	15.964,81	21.222,68	24.639,92	24.668,62
Aragón	22.095,79	*11.416,78	18.869,59	22.533,80	24.308,70	24.450,43
Asturias, Principado de	22.045,29	*11.135,28	17.707,53	22.232,57	24.307,51	24.796,32
Balears, Illes	21.322,08	*14.644,91	18.342,54	22.440,82	23.196,33	22.520,93
Canarias	19.436,48	*11.431,23	15.419,07	19.131,20	22.394,51	23.981,38
Cantabria	21.199,83	**	17.171,14	21.580,58	24.173,13	22.151,33
Castilla y León	20.524,83	*11.595,95	17.039,03	20.885,67	22.148,88	22.921,47
Castilla - La Mancha	20.644,88	*13.064,49	17.401,55	21.220,33	22.582,40	23.878,35
Cataluña	23.927,17	11.835,17	20.051,79	24.819,40	26.715,54	26.870,15
Comunitat Valenciana	20.639,58	*9.333,44	16.851,29	20.390,62	22.518,54	25.238,16
Extremadura	19.180,57	*9.226,83	16.467,88	18.817,99	20.724,62	24.655,06
Galicia	20.195,89	*11.539,3	16.311,59	20.342,08	22.360,79	23.483,49
Madrid, Comunidad de	26.570,35	11.958,12	21.556,97	28.583,22	29.286,64	29.454,46
Murcia, Región de	20.717,07	*10.137,84	17.282,66	20.665,43	23.085,31	25.812,50
Navarra, Comunidad Foral de	24.700,78	*14.604,65	21.516,54	25.455,26	26.720,00	26.068,89
País Vasco	27.786,57	*14.282,37	22.996,56	27.586,45	30.453,61	30.153,21
Rioja, La	21.954,10	*12.045,27	18.520,82	22.049,47	23.715,22	25.604,47
Ciudades de Ceuta y Melilla	23.791,12	**	*17.926,46	*23.617,19	*26.710,61	*28.855,09

* El número de observaciones muestrales está comprendido entre 100 y 500, por lo que la cifra está sujeta a gran variabilidad.

** No se facilita el dato correspondiente por ser el número de observaciones muestrales inferior a 100

FUENTE: INE. Encuesta de Estructura salarial

A-INF TRIM\7.7.SAL-BRUTO-CCAA

Gráfico 38 .- Evolución del salario bruto anual según ocupaciones, en 2014

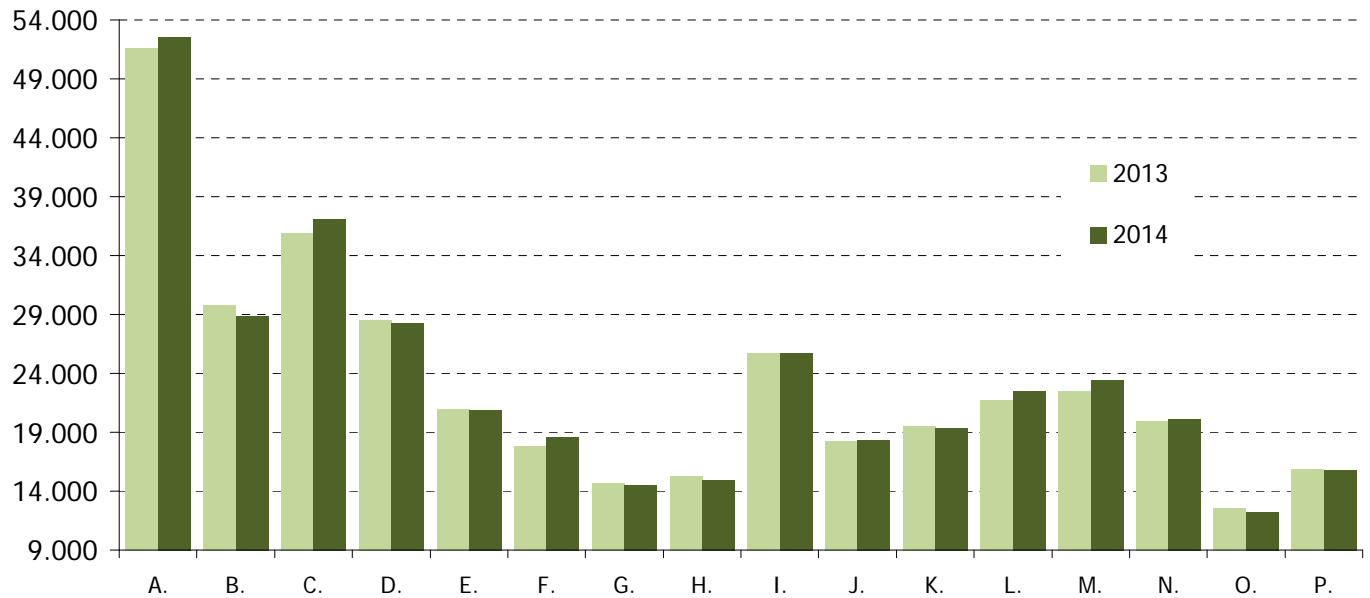

- A. Directores y gerentes
- B. Técnicos y profesionales científicos e intelectuales de la salud y la enseñanza
- C. Otros técnicos y profesionales científicos e intelectuales
- D. Técnicos, profesionales de apoyo
- E. Empleados de oficina que no atienden al público
- F. Empleados de oficina que atienden al público
- G. Trabajadores de los servicios de restauración y comercio
- H. Trabajadores de los servicios de salud y el cuidado de personas
- I. Trabajadores de los servicios de protección y seguridad
- J. Trabajadores cualificados en el sector agrícola, ganadero, forestal y pesquero
- K. Trabajadores cualificados de la construcción, excepto operadores de máquinas
- L. Trabajadores cualificados de las industrias manufactureras, excepto operadores de instalaciones y máquinas
- M. Operadores de instalaciones y maquinaria fijas, y montadores
- N. Conductores y operadores de maquinaria móvil
- O. Trabajadores no cualificados en servicios (excepto transportes)
- P. Peones de la agricultura, pesca, construcción, industrias manufactureras y transportes

FUENTE: INE. Encuesta Estructura Salarial.

A-INF TRIM7.5.bis.EVOLUCIÓN SALocupaciones

7.8.-Nº MEDIO HORAS HABITUALMENTE TRABAJADAS A LA SEMANA POR LOS OCUPADOS POR SEXO Y SITUACIÓN PROFESIONAL*

PERIODO	AMBOS SEXOS						VARONES						MUJERES					
	TOTAL	trabajad. por cuenta propia	ASALARIADOS			otra situación	TOTAL	trabajad. por cuenta propia	ASALARIADOS			otra situación	TOTAL	trabajad. por cuenta propia	ASALARIADOS			otra situación
			Total	Sector público	Sector privado				Total	Sector público	Sector privado				Total	Sector público	Sector privado	
Valores absolutos (horas)																		
1998	40,4	45,7	38,9	37,3	39,4	30,2	42,3	47,4	40,7	38,3	41,2	35,4	37,0	41,7	35,9	36,2	35,8	26,4
1999	40,3	45,7	38,8	37,2	39,3	37,9	42,2	47,4	40,5	38,2	41,1	41,3	36,9	41,6	35,9	36,1	35,8	31,7
2000	40,2	45,6	38,8	37,2	39,3	39,0	42,1	47,4	40,6	38,1	41,1	43,9	36,9	41,3	36,0	36,2	36,0	30,5
2001	40,1	45,5	38,8	36,9	39,2	36,8	42,0	47,2	40,5	37,9	41,1	39,8	36,8	41,3	35,9	35,9	35,9	31,0
2002	39,9	45,4	38,7	36,9	39,1	34,6	41,8	47,0	40,4	38,0	40,9	40,2	36,9	41,6	36,0	35,9	36,1	28,9
2003	39,7	45,0	38,6	36,8	39,0	36,5	41,7	46,7	40,4	37,8	40,9	39,7	36,6	41,2	35,9	35,7	35,9	31,9
2004	39,6	45,1	38,5	36,6	38,9	31,9	41,7	46,8	40,4	37,7	40,9	34,9	36,5	41,3	35,8	35,6	35,8	28,7
2005	39,5	44,6	38,5	36,3	38,9	36,6	42,1	47,0	40,9	37,4	41,5	38,9	35,7	39,3	35,1	35,2	35,1	33,5
2006	39,4	44,9	38,3	36,2	38,8	38,8	42,1	47,3	40,8	37,4	41,4	43,3	35,7	39,9	35,1	35,1	35,1	31,4
2007	39,4	44,9	38,3	36,2	38,7	40,7	41,9	47,1	40,7	37,3	41,3	47,2	35,8	40,3	35,1	35,2	35,1	27,3
2008	39,2	44,9	38,1	36,1	38,5	38,1	41,8	47,1	40,6	37,3	41,1	40,1	35,7	40,1	35,1	35,1	35,0	33,9
2009	38,9	45,3	37,7	36,2	38,1	37,7	41,6	47,4	40,2	37,4	40,8	40,3	35,5	41,2	34,8	35,2	34,6	30,8
2010	38,7	45,5	37,4	36,3	37,7	37,4	41,4	47,6	39,9	37,3	40,5	38,3	35,4	41,5	34,6	35,4	34,4	36,4
2011	38,5	45,5	37,2	36,3	37,4	37,6	41,1	47,5	39,7	37,4	40,2	40,0	35,2	41,5	34,4	35,7	34,0	36,0
2012	38,2	45,0	36,9	36,8	37,0	35,0	40,9	47,0	39,5	37,8	39,9	34,3	35,0	41,2	34,2	36,1	33,6	33,7
2013	38,1	45,3	36,7	37,0	36,6	37,8	40,8	47,2	39,2	37,9	39,5	35,7	34,9	41,7	33,9	36,3	33,2	38,0
2014	38,0	45,4	36,6	37,0	36,4	36,5	40,8	47,5	39,2	37,9	39,5	40,8	34,7	41,4	33,8	36,3	33,0	31,0
2015	37,9	45,1	36,6	36,8	36,5	35,4	40,6	47,2	39,1	37,7	39,4	35,6	34,7	40,9	33,9	36,1	33,2	35,0
2016	37,8	45,2	36,5	36,7	36,5	36,5	40,4	47,1	38,9	37,6	39,2	36,9	34,8	41,6	33,9	36,0	33,3	36,5
2015																		
I Trim.	37,7	44,9	36,4	36,8	36,3	34,9	40,5	47,2	39,0	37,7	39,3	32,1	34,4	40,4	33,6	36,0	32,9	39,1
II Trim.	37,8	45,1	36,5	36,8	36,5	37,9	40,6	47,3	39,1	37,7	39,4	36,6	34,6	40,8	33,8	36,1	33,1	39,5
III Trim.	38,1	45,2	36,8	37,0	36,8	33,5	40,6	47,2	39,1	37,7	39,4	38,0	35,0	41,3	34,2	36,3	33,6	27,4
IV Trim.	37,8	45,0	36,5	36,7	36,5	35,2	40,5	47,0	39,0	37,7	39,3	35,6	34,7	41,2	33,9	35,9	33,3	34,0
2016																		
I Trim.	37,7	44,9	36,4	36,6	36,3	36,9	40,3	47,0	38,8	37,6	39,0	36,6	34,6	41,0	33,8	35,8	33,2	38,0
II Trim.	37,7	45,2	36,5	36,7	36,4	30,7	40,3	47,0	38,9	37,6	39,1	30,3	34,7	41,9	33,8	35,9	33,2	31,1
III Trim.	38,0	45,4	36,7	36,8	36,7	37,3	40,4	47,1	39,0	37,6	39,3	36,8	35,2	42,1	34,3	36,2	33,7	37,8
IV Trim.	37,7	45,2	36,5	36,7	36,4	41,0	40,4	47,2	38,9	37,6	39,2	44,0	34,7	41,5	33,8	36,0	33,2	39,0
2017																		
I Trim.	37,6	45,1	36,3	36,5	36,3	39,5	40,1	46,7	38,7	37,3	39,0	38,3	34,6	41,8	33,7	35,8	33,1	40,6
Variaciones con respecto al trimestre anterior																		
2016																		
I Trim.	-0,1	-0,1	-0,1	-0,1	-0,2	1,7	-0,2	0,0	-0,2	-0,1	-0,3	1,0	-0,1	-0,2	-0,1	-0,1	-0,1	4,0
II Trim.	0,0	0,3	0,1	0,1	0,1	-6,2	0,0	0,0	0,1	0,0	0,1	-6,3	0,1	0,9	0,0	0,1	0,0	-6,9
III Trim.	0,3	0,2	0,2	0,1	0,3	6,6	0,1	0,1	0,1	0,0	0,2	6,5	0,5	0,2	0,5	0,3	0,5	6,7
IV Trim.	-0,3	-0,2	-0,2	-0,1	-0,3	3,7	0,0	0,1	-0,1	0,0	-0,1	7,2	-0,5	-0,6	-0,5	-0,2	-0,5	1,2
2017																		
I Trim.	-0,1	-0,1	-0,2	-0,2	-0,1	-1,5	-0,3	-0,5	-0,2	-0,3	-0,2	-5,7	-0,1	0,3	-0,1	-0,2	-0,1	1,6
Variaciones con respecto a igual periodo del año anterior																		
2003	-0,2	-0,4	-0,1	-0,2	-0,1	1,9	-0,1	-0,4	0,0	-0,1	0,0	-0,5	-0,2	-0,5	-0,2	-0,2	-0,2	3,0
2004	-0,1	0,1	-0,1	-0,1	-0,1	-4,7	0,0	0,2	0,0	-0,2	0,0	-4,8	-0,1	0,2	-0,1	-0,1	-0,1	-3,2
2005	-0,1	-0,5	0,0	-0,4	0,0	4,8	0,4	0,2	0,5	-0,3	0,6	4,0	-0,8	-2,0	-0,6	-0,4	-0,7	4,8
2006	-0,1	0,3	-0,1	-0,1	-0,1	2,1	0,0	0,3	-0,1	-0,1	-0,1	4,4	0,0	0,6	0,0	-0,1	0,0	-2,1
2007	-0,1	0,0	-0,1	0,0	-0,1	2,0	-0,1	-0,2	-0,1	-0,1	-0,1	3,9	0,1	0,4	0,0	0,1	0,0	-4,1
2008	-0,2	0,0	-0,2	0,0	-0,2	-2,7	-0,1	0,0	-0,1	0,0	-0,2	-7,1	-0,1	-0,2	-0,1	-0,1	-0,1	6,6
2009	-0,3	0,5	-0,4	0,1	-0,4	-0,4	-0,2	0,3	-0,4	0,1	-0,3	0,2	-0,1	1,1	-0,3	0,0	-0,4	-3,1
2010	-0,1	0,2	-0,3	0,1	-0,3	-0,3	-0,2	0,2	-0,3	0,0	-0,3	-2,1	-0,1	0,3	-0,1	0,3	-0,3	5,6
2011	-0,2	-0,1	-0,3	0,0	-0,4	0,2	-0,2	0,0	-0,2	0,0	-0,3	1,7	-0,2	0,0	-0,2	0,2	-0,4	-0,4
2012	-0,3	-0,4	-0,3	0,5	-0,4	-2,6	-0,2	-0,5	-0,2	0,4	-0,3	-5,6	-0,2	-0,3	-0,3	0,4	-0,4	-2,3
2013	-0,2	0,3	-0,3	0,2	-0,4	2,9	-0,1	0,2	-0,3	0,1	-0,4	1,3	-0,1	0,4	-0,3	0,2	-0,4	4,3
2014	-0,1	0,1	-0,1	0,0	-0,1	-1,3	0,0	0,3	0,0	0,0	0,0	5,2	-0,2	-0,3	-0,1	0,0	-0,1	-7,0
2015	-0,1	-0,3	0,0	-0,2	0,1	-1,2	-0,3	-0,3	-0,2	-0,1	-0,2	-5,2	0,0	-0,5	0,1	-0,2	0,2	4,0
2016	-0,1	0,1	0,0	-0,1	-0,1	1,1	-0,2	-0,1	-0,1	-0,1	-0,2	1,3	0,1	0,7	0,0	-0,1	0,1	1,5
2015																		
I Trim.	-0,2	-0,2	-0,1	-0,2	-0,1	-6,7	-0,3	0,1	-0,3	-0,2	-0,3	-14,9	-0,2	-0,8	-0,1	-0,2	0,0	3,0
II Trim.	-0,1	-0,4	0,0	-0,1	0,2	3,8	-0,2	-0,4	0,0	-0,1	0,0	-6,8	0,1	-0,6	0,2	-0,1	0,2	19,9
III Trim.	-0,2	-0,6	0,0	-0,2	0,1	0,9	-0,3	-0,6	-0,2	-0,2	-0,2	2,7	0,0	-0,7	0,1	-0,2	0,2	-2,8
IV Trim.	0,0	-0,2	0,0	-0,3	0,2	-2,6	-0,2	-0,4	-0,1	-0,1	-0,1	-1,9	0,2	0,2	0,2	-0,3	0,4	-4,1
2016																		
I Trim.	0,0	0,0	0,0	-0,2	0,0	2,0	-0,2	-0,2	-0,2	-0,1	-0,3	4,5	0,2	0,6	0,2	-0,2	0,3	-1,1
II Trim.	-0,1	0,1	0,0	-0,1	-0,1	-7,2	-0,3	-0,3	-0,2	-0,1	-0,3	-6,3	0,1	1,1	0,0	-0,2	0,1	-8,4
III Trim.	-0,1	0,2	-0,1	-0,2	-0,1	3,8	-0,2	-0,1	-0,1	-0,1	-0,1	-1,2	0,2	0,8	0,1	-0,1	0,1	10,4
IV Trim.	-0,1	0,2	0,0	0,0	-0,1	5,8	-0,1	0,2	-0,1	-0,1	-0,1	8,4	0,0	0,3	-0,1	0,1	-0,1	5,0
2017																		
I Trim.	-0,1	0,2	-0,1	-0,1	0,0	2,6	-0,2	-0,3	-0,1	-0,3	0,0	1,7	0,0	0,8	-0,1	0,0	-0,1	2,6

(*) Los datos 2002/2013 corresponden a la serie revisada incorporando la nueva base poblacional de la EPA actualizada con las nuevas estimaciones de población y hogares derivadas del Censo de Población y Viviendas de 2011, en sustitución de la basada en el Censo 2001.

FUENTE: INE. EPA

8. LA PROTECCIÓN POR DESEMPLEO

8.1.- BENEFICIARIOS DE PRESTACIONES POR DESEMPLEO Y TASAS DE COBERTURA

PERIODO	BENEFICIARIOS DE PRESTACIONES							TASAS DE COBERTURA (3)	
	TOTAL SISTEMAS	SISTEMA GENERAL			RENTA ACTIVA DE INSERCIÓN	Nivel asistencial SUBSIDIO EVENTUALES AGRARIOS	Programa de Activación para el Empleo	Brutas (1)	Netas (2)
		Total	Prestaciones nivel contributivo	Subsidio nivel asistencial					
Valores del periodo									
En unidades									
1997	1.240.810	1.048.073	530.670	517.403	---	192.738		49,4	62,3
1998	1.130.056	928.462	462.294	466.168	---	201.594		49,1	61,9
1999	1.051.106	841.106	440.308	440.308	---	210.658		50,8	63,5
2000	1.042.665	814.529	446.678	367.851	3.966	224.170		52,5	64,7
2001	1.099.577	858.330	501.258	357.072	7.752	233.495		56,6	68,5
2002	1.195.392	919.994	565.902	354.092	50.777	224.621		59,9	71,6
2003	1.206.687	988.329	630.443	357.886	16.325	202.033		60,6	72,1
2004	1.262.392	1.025.888	663.154	362.734	39.253	197.251		63,7	75,2
2005	1.295.200	1.054.268	687.033	367.235	49.666	191.266		67,8	80,1
2006	1.330.432	1.094.223	720.384	373.839	51.346	184.863		72,6	86,2
2007	1.421.480	1.180.690	780.205	400.485	65.600	175.196		80,0	
2008	1.814.632	1.590.799	1.100.879	479.920	67.567	166.366			
2009	2.681.223	2.426.770	1.624.792	801.979	95.543	158.910			
2010	3.042.739	2.763.299	1.471.831	1.291.468	125.680	153.761		78,4	
2011	2.845.652	2.512.139	1.328.020	1.184.119	186.316	147.197		70,7	
2012	2.942.061	2.568.085	1.381.261	1.186.824	233.773	140.203		65,8	
2013	2.865.153	2.491.558	1.310.915	1.180.643	240.252	133.343		62,3	
2014	2.543.061	2.153.045	1.059.799	1.093.246	261.788	128.227		62,1	
2015	2.190.391	1.818.500	838.392	980.108	249.470	122.422	38.372	55,8	
2016	1.986.768	1.643.539	763.697	879.843	225.879	117.350	23.477	55,1	
2016	Mar	2.029.784	1.684.427	745.847	938.580	230.784	114.573	25.315	53,3
	Abr	1.969.302	1.624.758	715.490	909.268	230.355	114.189	25.068	52,9
	May	1.910.452	1.566.662	689.131	877.531	229.124	114.666	25.554	52,9
	Jun	1.955.493	1.583.422	728.585	854.837	231.474	115.856	24.741	55,1
	Jul	2.003.595	1.635.995	811.050	824.945	224.716	118.545	24.339	57,7
	Ago	2.036.881	1.672.793	848.265	824.528	219.619	120.521	23.948	58,2
	Sep	1.904.689	1.541.536	715.518	826.018	220.032	121.077	22.044	54,2
	Oct	1.923.089	1.561.886	718.991	842.995	220.040	119.768	21.295	54,1
	Nov	1.990.843	1.626.910	756.558	870.352	223.859	119.311	20.763	55,7
	Dic	1.984.376	1.630.838	780.074	850.764	217.044	115.926	20.568	56,6
2017	Ene	2.014.585	1.667.041	797.060	869.981	213.934	112.977	20.633	56,5
	Feb	1.969.863	1.622.795	756.420	866.375	215.541	110.987	20.540	55,5
	Mar	1.917.364	1.569.430	708.616	860.814	214.477	111.176	22.281	54,9
Variaciones con respecto al mes anterior									
En unidades									
2016	Mar	-94.045	-91.258	-61.996	-29.262	-1.624	-1.163		-1,5
	Abr	-60.482	-59.669	-30.357	-30.312	-429			-0,4
	May	-58.850	-58.096	-26.359	-31.737	-1.231	477		0,1
	Jun	45.041	16.760	39.454	-22.694	2.350	1.190	-813	2,2
	Jul	48.102	52.573	82.465	-29.892	-6.758	2.689	-402	2,6
	Ago	33.286	36.798	37.215	-417	-5.097	1.976	-391	0,5
	Sep	-132.192	-131.257	-132.747	1.490	413	556	-1.904	-4,0
	Oct	18.400	20.450	3.473	16.977	8	-1.309	-749	-0,1
	Nov	67.754	64.924	37.567	27.357	3.819	-457	-532	1,6
	Dic	-6.467	3.928	23.516	-19.588	-6.815	-3.385	-195	1,0
2017	Ene	30.209	36.203	16.986	19.217	-3.110	-2.949	20.633	-0,1
	Feb	-44.722	-44.246	-40.640	-3.606	1.607	-1.996		-1,0
	Mar	-52.499	-53.365	-47.804	-5.561	-1.064	189		-0,6
Variaciones con respecto a igual periodo del año anterior									
En unidades									
2001	56.912	43.801	54.580	-10.779	3.786	9.325			
2002	61.645	61.645	64.604	-2.960	43.825	1.074			
2003	11.295	68.335	64.541	3.794	-34.452	-22.588			
2004	55.705	37.559	32.711	4.848	22.928	-4.782			
2005	32.808	28.380	23.879	4.501	10.413	-5.985			
2006	35.232	39.955	33.351	6.604	1.680	-6.403			
2007	91.048	86.467	59.821	26.646	14.254	-9.673			
2008	393.152	400.109	320.674	79.435	1.967	-8.924			
2009	866.591	845.972	523.913	322.059	27.976	-7.356			
2010	361.516	336.528	-152.961	489.489	30.137	-5.149			
2011	-197.087	-251.160	-143.811	-107.349	60.636	-6.564			
2012	96.409	55.946	53.241	2.706	47.457	-6.994			
2013	-76.308	-76.527	-70.346	-6.181	6.479	-6.860			
2014	-322.089	-338.513	-251.116	-87.398	21.536	-5.115			
2015	-352.670	-324.545	-221.407	-113.146	-12.119	-5.806			
2016	-203.623	-174.960	-74.695	-100.265	-23.591	-5.072	-14.894		
2016	Mar	-253.879	-216.278	-107.343	-108.935	-32.810	-4.791	25.315	
	Abr	-191.866	-184.371	-88.634	-95.737	-30.540	-4.955	25.068	
	May	-194.866	-161.141	-68.304	-92.837	-29.220	-4.505	25.554	
	Jun	-204.904	-148.867	-54.523	-94.344	-22.334	-4.777	-28.926	
	Jul	-225.143	-164.337	-61.811	-102.526	-23.110	-5.462	-32.234	
	Ago	-221.534	-172.826	-66.093	-106.733	-23.528	-6.058	-25.021	
	Sep	-197.927	-163.593	-55.950	-107.643	-19.296	-5.738	-9.300	
	Oct	-218.609	-186.472	-65.604	-120.868	-19.701	-5.955	-6.481	
	Nov	-171.613	-150.405	-55.703	-94.702	-11.503	-4.880	-4.825	
	Dic	-149.723	-124.504	-38.939	-85.565	-16.824	-4.278	-4.117	
2017	Ene	-151.993	-150.419	-49.946	-100.473	-17.157	-5.050	-3.756	
	Feb	-153.966	-152.890	-51.423	-101.467	-16.867	-4.749	-3.164	
	Mar	-112.420	-114.997	-37.231	-77.766	-16.307	-3.397	-3.034	
Variaciones sobre igual periodo año anterior									
En porcentaje									
2001	5,5	5,4	12,2	-2,9	95,5	4,2		4,1	3,8
2002	8,7	7,2	12,9	-0,8	555,0	-3,8		3,9	3,1
2003	0,9	7,4	11,4	1,1	-47,8	-11,1		0,7	0,5
2004	4,6	3,8	5,2	1,4	140,4	-2,4		3,2	3,1
2005	2,6	2,8	3,6	1,2	26,5	-3,0		4,0	4,9
2006	2,7	3,8	4,9	1,8	3,4	-3,3		4,8	6,1
2007	25,8	7,9	8,3	7,1	27,8	-5,2		7,4	
2008	67,7	33,9	41,1	19,8	3,0	-5,1			
2009	47,8	53,5	47,6	67,1	41,4	-4,4			
2010	13,5	13,9	-9,4	61,0	31,5	-3,2			
2011	-6,5	-9,1	-9,8	-8,3	48,2	-4,3		-7,7	
2012	3,4	2,2	4,0	0,2	25,5	-4,8		-4,9	
2013	-2,6	-3,0	-5,1	-0,5	2,8	-4,9		-3,6	
2014	-11,2	-13,6	-19,2	-7,4	9,0	-3,8		-0,2	
2015	-13,9	-15,5	-20,9	-10,3	-4,7	-4,5		-6,3	
2016	-9,3	-9,6	-8,9	-10,2	-9,5	-4,1	-38,8		-0,7
2016	Mar	-11,1	-11,4	-12,6	-10,4	-12,4	-4,0		-2,1
	Abr	-10,0	-10,2	-11,0	-9,5	-11,7	-4,2		-2,0
	May	-9,3	-9,3	-9,0	-9,6	-11,3	-3,8		-1,6
	Jun	-9,5	-8,6	-7,0	-9,9	-8,8	-4,0	-53,9	-0,6
	Jul	-10,1	-9,1	-7,1	-11,1	-9,3	-4,4	-57,0	-0,8
	Ago	-10,0	-9,4	-7,2	-11,5	-9,7	-4,7	-51,1	-0,7
	Sep	-9,4	-8,5	-6,9	-11,5	-8,1	-4,5	-29,7	-0,3
	Oct	-10,7	-10,7	-8,4	-12,5	-8,2	-4,7	-23,2	-0,3
	Nov	-7,9	-8,5	-6,9	-9,8	-9,8	-3,9	-18,9	0,4
	Dic	-7,0	-7,1	-4,8	-9,1	-7,2	-3,6	-16,7	1,4
2017	Ene	-7,0	-8,3	-5,9	-10,4	-7,4	-4,3	100,0	0,8
	Feb	-7,2	-8,6	-6,4	-10,5	-7,3	-4,1	100,0	0,7
	Mar	-5,5	-6,8	-5,0	-8,3	-7,1	-3,0	100,0	1,6

(1).- Beneficiarios de prestaciones del sistema general y de renta activa de inserción / Paro registrado total x 100

(2).- Beneficiarios de prestaciones del sistema gnral. y de rent. act. de inserción, excluidos agrícolas fijos / Paro registrado no agrario x 100

(3) A partir de 2010 se aplica esta nueva fórmula para la obtención de la Cobertura del Sistema de Protección por desempleo
 Total beneficiarios de prestaciones por desempleo (incluido Benef. de subsidio eventuales agrarios) / Paro registrado SISPE con experiencia laboral + Benef. de subsidio eventuales agrarios x 100

FUENTE: Servicio Público de Empleo Estatal. Informe resumen de Prestaciones por Desempleo.
 A-INF TRIM\8.1.BEDESSEM