

**TABLAS Y GRÁFICOS**

## **1. EL MERCADO DE TRABAJO EN EL CONTEXTO DE LA UNIÓN EUROPEA**

UE-1.- BALANCE DEL MERCADO DE TRABAJO (15-64 AÑOS)									
PERIODO	ACTIVOS			OCUPADOS			PARADOS		
	UE-28	Zona Euro (19 Países)	ESPAÑA	UE-28	Zona Euro (19 Países)	ESPAÑA	UE-28	Zona Euro (19 Países)	ESPAÑA
<b>Valores absolutos en miles</b>									
1997			16.645,9			13.182,6			3.463,3
1998			16.890,5			13.720,1			3.170,5
1999			17.194,2			14.517,4			2.676,8
2000		143.267,1	17.799,9		129.632,6	15.333,0		13.634,5	2.466,9
2001		144.011,9	17.821,2		131.855,8	15.967,3		12.156,1	1.853,9
2002	222.902,4	145.891,5	18.764,7	202.626,9	133.179,4	16.663,1	20.275,5	12.712,1	2.101,6
2003	224.628,2	148.087,9	19.525,1	204.100,0	134.678,5	17.311,4	20.528,2	13.409,4	2.213,6
2004	225.898,5	148.960,8	20.149,5	204.860,4	135.042,9	17.903,8	21.038,1	13.917,9	2.245,7
2005	229.191,0	151.648,8	20.998,3	208.508,4	137.908,1	19.068,1	20.682,6	13.740,7	1.930,3
2006	231.704,4	153.390,0	21.630,6	212.568,3	140.590,4	19.792,3	19.136,1	12.799,6	1.838,3
2007	233.410,1	154.814,7	22.280,9	216.564,0	143.260,2	20.436,9	16.846,1	11.554,5	1.844,1
2008	235.530,6	156.333,1	22.908,5	218.924,1	144.574,0	20.316,5	16.606,5	11.759,1	2.592,0
2009	236.226,3	156.665,2	23.106,7	214.981,3	141.625,5	18.957,5	21.245,0	15.039,7	4.149,3
2010	235.575,5	156.722,7	23.210,0	212.798,5	140.742,0	18.573,8	22.777,0	15.980,7	4.636,2
2011	234.930,7	155.990,9	23.280,5	212.033,0	140.003,6	18.270,9	22.897,7	15.987,3	5.009,5
2012	236.366,8	156.954,3	23.281,4	211.351,0	138.982,1	17.476,9	25.015,7	17.972,2	5.804,6
2013	236.813,2	157.111,4	23.043,4	210.783,6	138.108,8	17.001,5	26.029,6	19.002,6	6.041,8
2014	238.133,0	157.933,8	22.813,6	213.420,7	139.356,5	17.210,6	24.712,3	18.577,3	5.603,1
2015	238.494,3	158.055,4	22.767,1	215.709,7	140.666,8	17.717,5	22.784,5	17.388,6	5.049,6
2016	239.668,2	159.197,1	22.656,5	218.843,2	143.022,1	18.182,7	20.825,0	16.175,0	4.473,9
2017	239.838,5	159.083,3	22.531,3	220.453,1	143.882,5	18.452,8	19.385,4	15.200,8	4.078,5
2015									
II Trim.	238.283,5	157.989,1	22.866,4	215.352,8	140.519,6	17.723,2	22.930,6	17.469,5	5.143,2
III Trim.	239.092,8	158.034,8	22.742,3	217.366,2	141.580,2	17.897,7	21.726,5	16.454,6	4.844,6
IV Trim.	239.151,3	158.542,8	22.704,6	217.135,1	141.511,3	17.932,2	22.016,2	17.031,5	4.772,3
2016									
I Trim.	238.540,5	158.593,0	22.663,2	216.288,6	141.391,5	17.880,8	22.251,9	17.201,5	4.782,5
II Trim.	239.654,7	159.121,6	22.707,0	218.804,0	142.948,9	18.138,4	20.850,7	16.172,7	4.568,7
III Trim.	240.461,9	159.547,8	22.680,7	220.380,6	144.028,4	18.367,6	20.081,3	15.519,4	4.313,1
IV Trim.	240.015,7	159.525,9	22.575,1	219.899,6	143.719,4	18.343,9	20.116,1	15.806,5	4.231,2
2017									
I Trim.	239.091,0	158.863,9	22.518,0	218.898,2	142.997,2	18.269,9	20.192,8	15.866,6	4.248,1
II Trim.	240.586,0	159.302,7	22.544,5	222.008,0	144.767,8	18.635,7	18.578,0	14.535,0	3.908,8
<b>Variaciones con respecto al trimestre anterior en miles</b>									
2016									
II Trim.	1.114,2	528,6	43,8	2.515,4	1.557,4	257,6	-1.401,2	-1.028,8	-213,8
III Trim.	807,2	426,2	-26,3	1.576,6	1.079,5	229,2	-769,4	-653,3	-255,6
IV Trim.	-446,2	-21,9	-105,6	-481,0	-309,0	-23,7	34,8	287,1	-81,9
2017									
I Trim.	-924,7	-662,0	-57,1	-1.001,4	-722,2	-74,0	76,7	60,1	16,9
II Trim.	1.495,0	438,8	26,5	3.109,8	1.770,6	365,8	-1.614,8	-1.331,6	-339,3
<b>Variaciones con respecto al trimestre anterior en porcentaje</b>									
2016									
II Trim.	0,5	0,3	0,2	1,2	1,1	1,4	-6,3	-6,0	-4,5
III Trim.	0,3	0,3	-0,1	0,7	0,8	1,3	-3,7	-4,0	-5,6
IV Trim.	-0,2	0,0	-0,5	-0,2	-0,2	-0,1	0,2	1,8	-1,9
2017									
I Trim.	-0,4	-0,4	-0,3	-0,5	-0,5	-0,4	0,4	0,4	0,4
II Trim.	0,6	0,3	0,1	1,4	1,2	2,0	-8,0	-8,4	-8,0
<b>Variaciones con respecto a igual periodo del año anterior en miles</b>									
2002		1.879,6	943,5		1.323,6	695,8		556,0	247,7
2003	1.725,8	2.196,4	760,4	1.473,1	1.499,1	648,3	252,7	697,3	112,0
2004	1.270,3	872,9	624,4	760,4	364,4	592,4	509,9	508,5	32,1
2005	3.292,5	2.688,0	848,8	3.648,0	2.865,2	1.164,3	-355,5	-177,2	-315,4
2006	2.513,4	1.741,2	632,3	4.059,9	2.682,3	724,2	-1.546,5	-941,1	-92,0
2007	1.705,7	1.424,7	650,3	3.995,7	2.669,8	644,5	-2.290,0	-1.245,1	5,8
2008	2.120,5	1.518,4	627,5	2.360,1	1.313,8	-120,4	-239,6	204,6	748,0
2009	695,7	332,1	198,2	-3.942,8	-2.948,5	-1.359,0	4.638,5	3.280,6	1.557,3
2010	-650,8	57,5	103,3	-2.182,8	-883,5	-383,8	1.532,0	941,0	487,0
2011	-644,8	-731,8	70,5	-765,5	-738,4	-302,8	120,7	6,6	373,3
2012	1.436,0	963,4	1,0	-682,0	-1.021,6	-794,0	2.117,9	1.984,9	795,1
2013	446,4	157,1	-238,0	-567,4	-873,2	-475,3	1.013,9	1.030,4	237,3
2014	1.319,8	822,4	-229,8	2.637,1	1.247,6	209,0	-1.317,3	-425,3	-438,8
2015	361,3	121,6	-46,5	2.289,0	1.310,4	506,9	-1.927,8	-1.188,8	-553,4
2016	1.174,0	1.141,7	-110,6	3.133,5	2.355,2	465,2	-1.959,5	-1.213,5	-575,8
2015									
II Trim.	490,1	248,9	27,4	2.043,6	1.090,9	500,2	-1.553,7	-842,0	-472,8
III Trim.	234,3	23,4	-40,3	2.193,8	1.352,6	535,8	-1.959,6	-1.329,2	-576,1
IV Trim.	461,5	66,2	-179,2	2.652,1	1.562,2	498,5	-2.190,6	-1.496,0	-677,8
2016									
I Trim.	1.091,1	938,2	-92,0	3.304,0	2.335,3	564,0	-2.212,9	-1.397,1	-655,9
II Trim.	1.371,2	1.132,5	-159,4	3.451,2	2.429,3	415,2	-2.079,9	-1.296,8	-574,5
III Trim.	1.369,1	1.513,0	-61,6	3.014,4	2.448,2	469,9	-1.645,2	-935,2	-531,5
IV Trim.	864,4	983,1	-129,5	2.764,5	2.208,1	411,7	-1.900,1	-1.225,0	-541,1
2017									
I Trim.	550,5	270,9	-145,2	2.609,6	1.605,7	389,1	-2.059,1	-1.334,9	-534,4
II Trim.	931,3	181,1	-162,5	3.204,0	1.818,9	497,3	-2.272,7	-1.637,7	-659,9
<b>Variaciones con respecto a igual periodo del año anterior en porcentaje</b>									
2002		1,3	5,3		1,0	4,4		4,6	13,4
2003	0,8	1,5	4,1	0,7	1,1	3,9	1,2	5,5	5,3
2004	0,6	0,6	3,2	0,4	0,3	3,4	2,5	3,8	1,5
2005	1,5	1,8	4,2	1,8	2,1	6,5	-1,7	-1,3	-14,0
2006	1,1	1,1	3,0	1,9	1,9	3,8	-7,5	-6,8	-4,8
2007	0,7	0,9	3,0	1,9	1,9	3,3	-12,0	-9,7	0,3
2008	0,9	1,0	2,8	1,1	0,9	-0,6	-1,4	1,8	40,6
2009	0,3	0,2	0,9	-1,8	-2,0	-6,7	27,9	27,9	60,1
2010	-0,3	0,0	0,4	-1,0	-0,6	-2,0	7,2	6,3	11,7
2011	-0,3	-0,5	0,3	-0,4	-0,5	-1,6	0,5	0,0	8,1
2012	0,6	0,6	0,0	-0,3	-0,7	-4,3	9,2	12,4	15,9
2013	0,2	0,1	-1,0	-0,3	-0,6	-2,7	4,1	5,7	4,1
2014	0,6	0,5	-1,0	1,3	0,9	1,2	-5,1	-2,2	-7,3
2015	0,2	0,1	-0,2	1,1	0,9	2,9	-7,8	-6,4	-9,9
2016	0,5	0,7	-0,5	1,5	1,7	2,6	-8,6	-7,0	-11,4
2015									
II Trim.	0,2	0,2	0,1	1,0	0,8	2,9	-6,3	-4,6	-8,4
III Trim.	0,1	0,0	-0,2	1,0	1,0	3,1	-8,3	-7,5	-10,6
IV Trim.	0,2	0,0	-0,8	1,2	1,1	2,9	-9,0	-8,1	-12,4
2016									
I Trim.	0,5	0,6	-0,4	1,6	1,7	3,3	-9,0	-7,5	-12,1
II Trim.	0,6	0,7	-0,7	1,6	1,7	2,3	-9,1	-7,4	-11,2
III Trim.	0,6	1,0	-0,3	1,4	1,7	2,6	-7,6	-5,7	-11,0
IV Trim.	0,4	0,6	-0,6	1,3	1,6	2,3	-8,6	-7,2	-11,3
2017									
I Trim.	0,2	0,2	-0,6	1,2	1,1	2,2	-9,3	-7,8	-11,2
II Trim.	0,4	0,1	-0,7	1,5	1,3	2,7	-10,9	-10,1	-14,4

FUENTE: EUROSTAT

A-INF TRIM/UE.1-BMT

**UE-2.- TASAS DE ACTIVIDAD, EMPLEO Y PARO (15-64 AÑOS)**

PERIODO	ACTIVIDAD			EMPLEO			PARO		
	UE-28	Zona Euro (19 Países)	ESPAÑA	UE-28	Zona Euro (19 Países)	ESPAÑA	UE-28	Zona Euro (19 Países)	ESPAÑA
<b>Valores de las tasas en porcentaje</b>									
<b>1997</b>			62,2			49,2			20,8
<b>1998</b>			62,7			51,0			18,8
<b>1999</b>			63,6			53,7			15,6
<b>2000</b>		67,6	65,1		61,1	56,1		9,5	13,9
<b>2001</b>		67,6	64,4		61,9	57,7		8,4	10,4
<b>2002</b>	68,6	68,2	66,4	62,3	62,3	59,0	9,1	8,7	11,2
<b>2003</b>	68,9	68,9	67,8	62,6	62,6	60,1	9,1	9,1	11,3
<b>2004</b>	69,2	69,2	68,7	62,7	62,7	61,1	9,3	9,3	11,1
<b>2005</b>	69,7	69,9	70,0	63,4	63,5	63,6	9,0	9,1	9,2
<b>2006</b>	70,1	70,4	71,1	64,3	64,5	65,0	8,3	8,3	8,5
<b>2007</b>	70,3	70,8	71,7	65,2	65,5	65,8	7,2	7,5	8,3
<b>2008</b>	70,7	71,2	72,7	65,7	65,8	64,5	7,1	7,5	11,3
<b>2009</b>	70,8	71,3	73,1	64,5	64,4	60,0	9,0	9,6	18,0
<b>2010</b>	71,0	71,3	73,5	64,1	64,0	58,9	9,7	10,2	20,0
<b>2011</b>	71,1	71,4	73,9	64,2	64,1	58,0	9,7	10,2	21,5
<b>2012</b>	71,7	72,0	74,3	64,1	63,7	55,8	10,6	11,4	24,9
<b>2013</b>	72,0	72,2	74,3	64,1	63,4	54,8	11,0	12,1	26,2
<b>2014</b>	72,3	72,3	74,2	64,8	63,8	56,0	10,4	11,8	24,6
<b>2015</b>	72,5	72,4	74,3	65,6	64,5	57,8	9,6	11,0	22,2
<b>2016</b>	72,9	72,8	74,2	66,6	65,4	59,6	8,7	10,2	19,7
<b>2015</b>									
II Trim.	72,4	72,4	74,6	65,5	64,4	57,8	9,6	11,1	22,5
III Trim.	72,7	72,5	74,3	66,1	64,9	58,4	9,1	10,4	21,3
IV Trim.	72,7	72,6	74,2	66,0	64,8	58,6	9,2	10,7	21,0
<b>2016</b>									
I Trim.	72,5	72,4	74,2	65,7	64,6	58,5	9,3	10,8	21,1
II Trim.	72,9	72,8	74,4	66,6	65,4	59,4	8,7	10,2	20,1
III Trim.	73,2	73,0	74,3	67,1	65,9	60,2	8,4	9,7	19,0
IV Trim.	73,0	73,0	74,0	66,9	65,7	60,1	8,4	9,9	18,7
<b>2017</b>									
I Trim.	72,8	72,7	73,8	66,7	65,4	59,9	8,4	10,0	18,9
II Trim.	73,3	73,0	73,9	67,7	66,3	61,1	7,7	9,1	17,3
<b>Variaciones con respecto al trimestre anterior en puntos porcentuales</b>									
<b>2016</b>									
II Trim.	0,4	0,4	0,2	0,9	0,8	0,9	-0,6	-0,6	-1,0
III Trim.	0,3	0,2	-0,1	0,5	0,5	0,8	-0,3	-0,5	-1,1
IV Trim.	-0,2	0,0	-0,3	-0,2	-0,2	-0,1	0,0	0,2	-0,3
<b>2017</b>									
I Trim.	-0,2	-0,3	-0,2	-0,2	-0,3	-0,2	0,0	0,1	0,2
II Trim.	0,5	0,3	0,1	1,0	0,9	1,2	-0,7	-0,9	-1,6
<b>Variaciones con respecto a igual periodo del año anterior en puntos porcentuales</b>									
<b>2002</b>		0,6	2,0		0,4	1,3		0,3	0,8
<b>2003</b>	0,3	0,7	1,4	0,3	0,3	1,1	0,0	0,4	0,1
<b>2004</b>	0,3	0,3	0,9	0,1	0,1	1,0	0,2	0,2	-0,2
<b>2005</b>	0,5	0,7	1,3	0,7	0,8	2,5	-0,3	-0,2	-1,9
<b>2006</b>	0,4	0,5	1,0	0,9	1,0	1,5	-0,7	-0,8	-0,7
<b>2007</b>	0,2	0,4	0,7	0,9	1,0	0,8	-1,1	-0,8	-0,2
<b>2008</b>	0,4	0,4	1,0	0,5	0,3	-1,3	-0,1	0,0	3,0
<b>2009</b>	0,1	0,1	0,4	-1,2	-1,4	-4,5	1,9	2,1	6,7
<b>2010</b>	0,2	0,0	0,5	-0,4	-0,4	-1,1	0,7	0,6	2,0
<b>2011</b>	0,1	0,1	0,4	0,1	0,1	-0,8	0,0	0,0	1,6
<b>2012</b>	0,6	0,6	0,4	-0,1	-0,4	-2,3	0,9	1,2	3,4
<b>2013</b>	0,3	0,2	0,0	0,0	-0,3	-0,9	0,4	0,7	1,3
<b>2014</b>	0,3	0,1	-0,1	0,7	0,4	1,2	-0,6	-0,3	-1,7
<b>2015</b>	0,2	0,1	0,1	0,8	0,6	1,8	-0,8	-0,8	-2,4
<b>2016</b>	0,4	0,4	-0,1	1,0	1,0	1,8	-0,9	-0,9	-2,5
<b>2015</b>									
II Trim.	0,2	0,2	0,4	0,8	0,6	1,8	-0,7	-0,5	-2,1
III Trim.	0,2	0,1	0,2	0,8	0,7	1,9	-0,8	-0,9	-2,5
IV Trim.	0,2	0,0	-0,3	0,8	0,7	1,8	-0,9	-1,0	-2,8
<b>2016</b>									
I Trim.	0,3	0,2	0,1	1,0	0,9	2,1	-1,0	-1,0	-2,8
II Trim.	0,5	0,4	-0,2	1,1	1,0	1,6	-0,9	-0,9	-2,4
III Trim.	0,5	0,5	0,0	1,0	1,0	1,8	-0,7	-0,7	-2,3
IV Trim.	0,3	0,4	-0,2	0,9	0,9	1,5	-0,8	-0,8	-2,3
<b>2017</b>									
I Trim.	0,3	0,3	-0,4	1,0	0,8	1,4	-0,9	-0,8	-2,2
II Trim.	0,4	0,2	-0,5	1,1	0,9	1,7	-1,0	-1,1	-2,8

FUENTE: EUROSTAT  
A-INF TRIM\UE.2-TASAS

## Gráfico UE-1.- TASAS DE ACTIVIDAD, EMPLEO Y PARO (15-64 AÑOS)

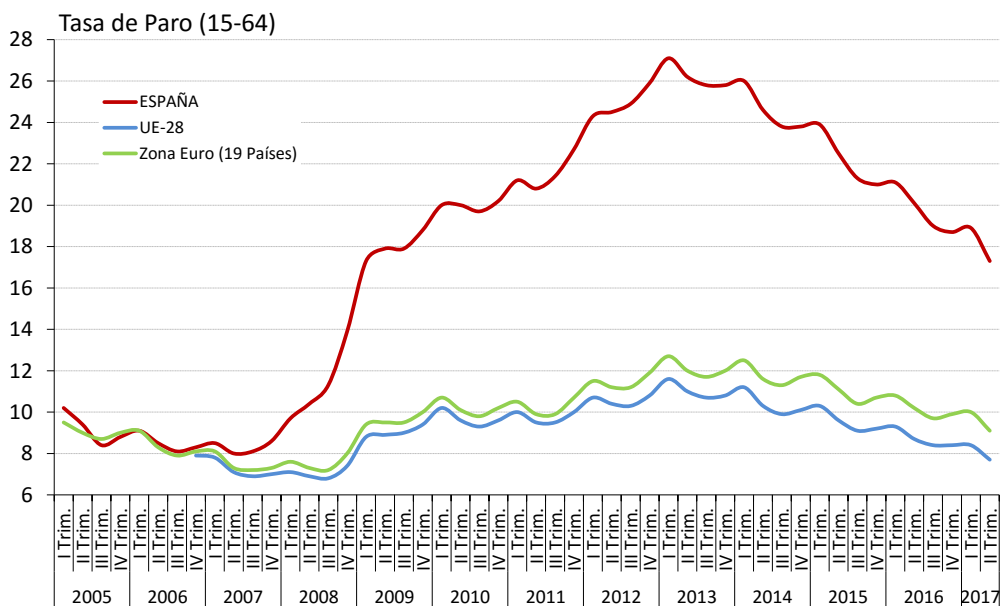
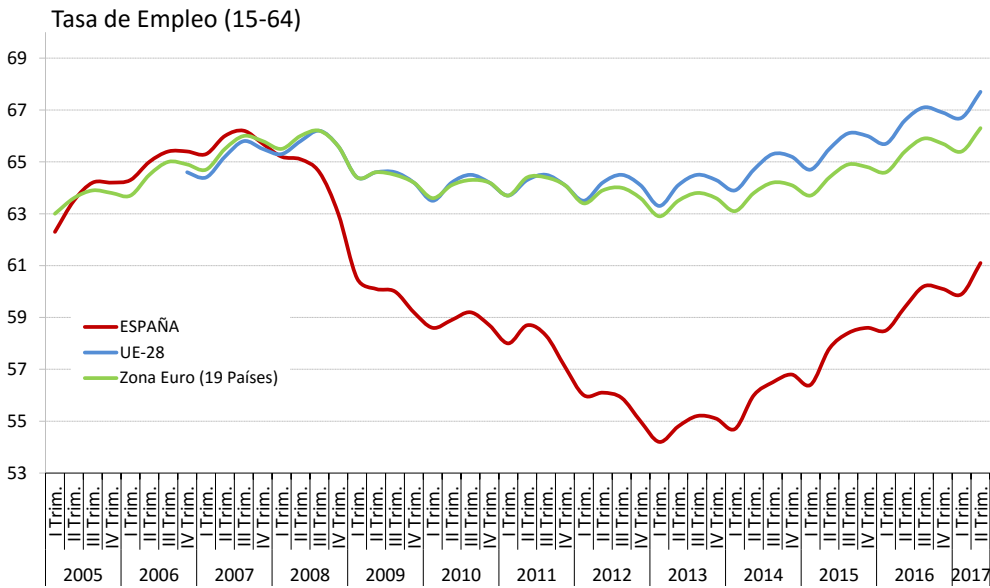
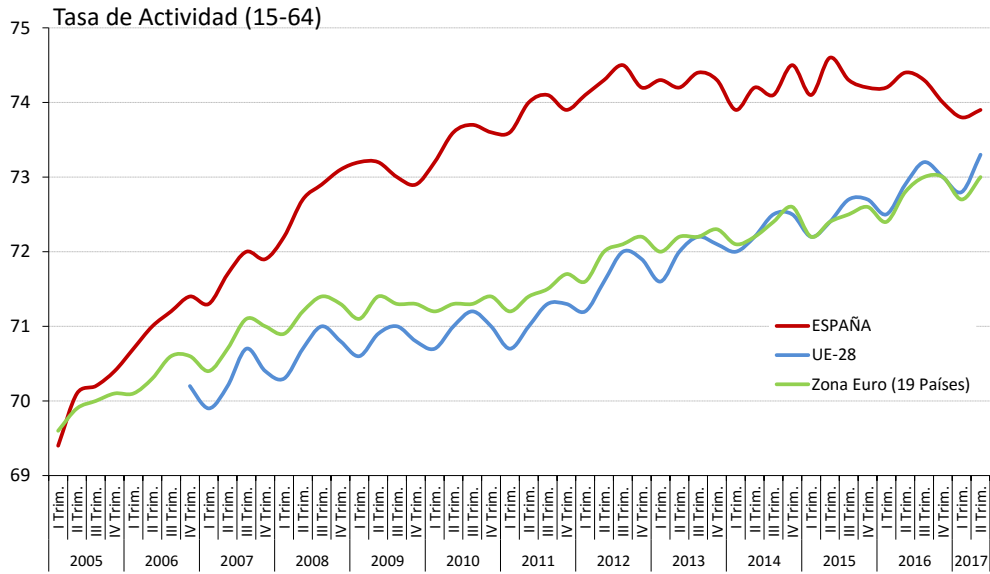

FUENTE: EUROSTAT  
A-INF TRIM\UE.2-TASAS

**UE-3.- TASAS DE ACTIVIDAD, EMPLEO Y PARO (15-24 AÑOS)**

PERIODO	ACTIVIDAD			EMPLEO			PARO		
	UE-28	Zona Euro (19 Países)	ESPAÑA	UE-28	Zona Euro (19 Países)	ESPAÑA	UE-28	Zona Euro (19 Países)	ESPAÑA
<b>Valores de las tasas en porcentaje</b>									
<b>1997</b>			40,8			24,8			39,1
<b>1998</b>			41,1			26,5			35,4
<b>1999</b>			42,0			29,8			29,1
<b>2000</b>		44,2	43,1		36,2	32,2		18,1	25,3
<b>2001</b>		43,7	42,4		36,7	33,6		16,1	20,7
<b>2002</b>	44,7	43,8	43,6	36,6	36,6	34,3	18,1	16,6	21,5
<b>2003</b>	43,9	43,6	44,4	35,9	36,1	34,5	18,3	17,1	22,3
<b>2004</b>	43,8	43,3	44,9	35,6	35,6	34,8	18,7	17,9	22,5
<b>2005</b>	44,2	43,9	47,9	35,9	36,1	38,5	18,7	17,9	19,7
<b>2006</b>	44,1	43,9	48,2	36,4	36,6	39,6	17,4	16,6	17,9
<b>2007</b>	44,0	44,1	47,9	37,2	37,5	39,2	15,5	15,0	18,1
<b>2008</b>	44,2	44,2	47,7	37,3	37,3	36,0	15,6	15,5	24,5
<b>2009</b>	43,5	43,3	45,0	34,8	34,7	28,0	19,9	20,0	37,8
<b>2010</b>	42,8	42,2	42,7	33,8	33,4	25,0	21,0	20,8	41,5
<b>2011</b>	42,5	41,7	40,9	33,3	32,9	22,0	21,7	21,2	46,2
<b>2012</b>	42,3	41,3	39,0	32,5	31,6	18,4	23,2	23,4	52,9
<b>2013</b>	42,0	40,8	37,8	32,1	30,9	16,8	23,6	24,2	55,5
<b>2014</b>	41,7	40,1	35,7	32,4	30,6	16,7	22,2	23,8	53,2
<b>2015</b>	41,5	39,6	34,7	33,0	30,7	17,9	20,4	22,4	48,4
<b>2016</b>	41,5	39,5	33,0	33,8	31,2	18,4	18,7	21,0	44,5
<b>2015</b>									
II Trim.	40,9	39,0	34,8	32,5	30,3	17,7	20,4	22,3	49,2
III Trim.	42,6	40,4	36,8	34,1	31,6	19,6	19,9	21,9	46,6
IV Trim.	41,4	39,5	33,3	33,3	30,8	17,9	19,6	21,9	46,2
<b>2016</b>									
I Trim.	40,6	38,6	32,3	32,7	30,2	17,3	19,5	21,9	46,5
II Trim.	41,2	39,1	33,4	33,5	30,9	17,9	18,7	21,0	46,5
III Trim.	42,7	40,5	34,5	34,8	32,3	20,0	18,5	20,4	41,9
IV Trim.	41,4	39,6	31,9	34,0	31,5	18,2	18,1	20,5	42,9
<b>2017</b>									
I Trim.	40,6	38,7	31,7	33,4	31,0	18,5	17,7	19,9	41,7
II Trim.	41,2	39,1	32,9	34,3	31,6	19,9	16,9	19,1	39,5
<b>Variaciones con respecto al trimestre anterior en puntos porcentuales</b>									
<b>2016</b>									
II Trim.	0,6	0,5	1,1	0,8	0,7	0,6	-0,8	-0,9	0,0
III Trim.	1,5	1,4	1,1	1,3	1,4	2,1	-0,2	-0,6	-4,6
IV Trim.	-1,3	-0,9	-2,6	-0,8	-0,8	-1,8	-0,4	0,1	1,0
<b>2017</b>									
I Trim.	-0,8	-0,9	-0,2	-0,6	-0,5	0,3	-0,4	-0,6	-1,2
II Trim.	0,6	0,4	1,2	0,9	0,6	1,4	-0,8	-0,8	-2,2
<b>Variaciones con respecto a igual periodo del año anterior en puntos porcentuales</b>									
<b>2002</b>		0,1	1,2		-0,1	0,7		0,5	0,8
<b>2004</b>	-0,1	-0,3	0,5	-0,3	-0,5	0,3	0,4	0,8	0,2
<b>2005</b>	0,4	0,6	3,0	0,3	0,5	3,7	0,0	0,0	-2,9
<b>2006</b>	-0,1	0,0	0,3	0,5	0,5	1,1	-1,3	-1,3	-1,8
<b>2007</b>	-0,1	0,2	-0,3	0,8	0,9	-0,3	-1,9	-1,6	0,2
<b>2008</b>	0,2	0,1	-0,2	0,1	-0,2	-3,2	0,1	0,5	6,4
<b>2009</b>	-0,7	-0,9	-2,7	-2,5	-2,6	-8,0	4,3	4,5	13,3
<b>2010</b>	-0,7	-1,1	-2,4	-1,0	-1,3	-3,1	1,1	0,8	3,8
<b>2011</b>	-0,3	-0,5	-1,7	-0,5	-0,5	-3,0	0,7	0,4	4,7
<b>2012</b>	-0,2	-0,4	-1,9	-0,8	-1,3	-3,6	1,5	2,2	6,7
<b>2013</b>	-0,3	-0,5	-1,3	-0,4	-0,7	-1,6	0,4	0,8	2,6
<b>2014</b>	-0,4	-0,8	-2,1	0,3	-0,3	-0,1	-1,4	-0,4	-2,3
<b>2015</b>	-0,2	-0,5	-1,0	0,6	0,2	1,2	-1,9	-1,4	-4,9
<b>2016</b>	0,0	-0,1	-1,7	0,7	0,5	0,4	-1,7	-1,4	-3,9
<b>2015</b>									
II Trim.	-0,2	-0,5	-0,5	0,4	0,1	1,2	-1,6	-1,2	-3,9
III Trim.	-0,4	-0,8	-0,2	0,4	-0,1	2,0	-1,7	-1,2	-5,8
IV Trim.	-0,2	-0,5	-1,8	0,6	0,1	1,0	-1,9	-1,5	-5,6
<b>2016</b>									
I Trim.	-0,4	-0,8	-1,6	0,5	0,0	0,8	-2,0	-1,4	-4,9
II Trim.	0,3	0,1	-1,4	1,0	0,6	0,2	-1,7	-1,3	-2,7
III Trim.	0,1	0,1	-2,3	0,7	0,7	0,4	-1,4	-1,5	-4,7
IV Trim.	0,0	0,1	-1,4	0,7	0,7	0,3	-1,5	-1,4	-3,3
<b>2017</b>									
I Trim.	0,0	0,1	-0,6	0,7	0,8	1,2	-1,8	-2,0	-4,8
II Trim.	0,0	0,0	-0,5	0,8	0,7	2,0	-1,8	-1,9	-7,0

**FUENTE: EUROSTAT**

A-INF TRIM\UE.3-TASAS15-24

# Gráfico UE-2.- TASAS DE ACTIVIDAD, EMPLEO Y PARO (15-24 AÑOS)

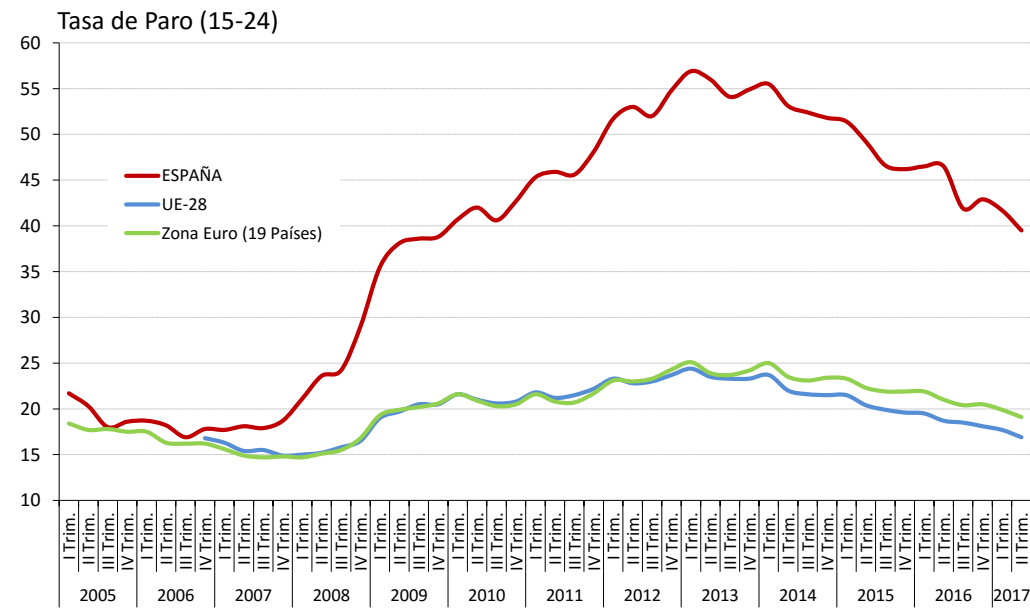
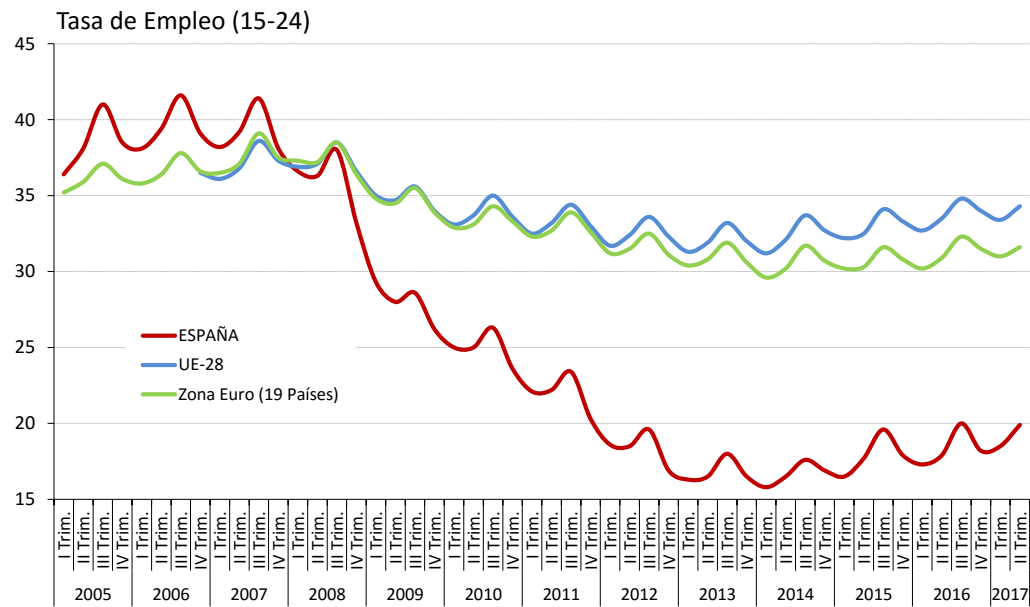
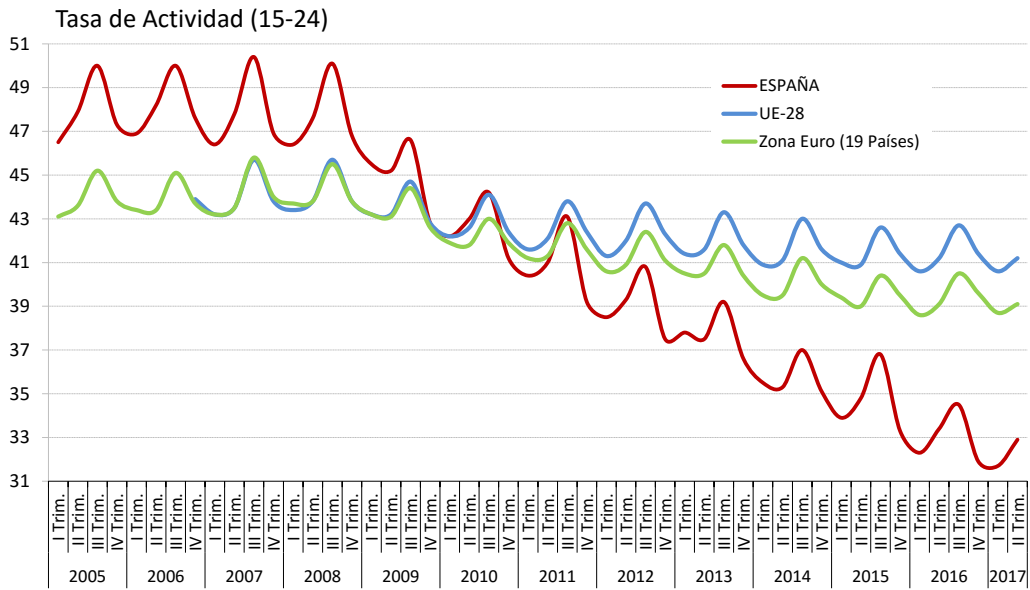

FUENTE: EUROSTAT  
A-INF TRIM\UE.3-TASAS15-24

## UE-4.-TASA DE JÓVENES SIN EMPLEO QUE NO SIGUEN EN FORMACIÓN (15-24 )<sup>(1)</sup>

PERIODO	TOTAL			VARONES			MUJERES		
	UE-28 <sup>(2)</sup>	Zona Euro (19 Países)	ESPAÑA	UE-28 <sup>(2)</sup>	Zona Euro (19 Países)	ESPAÑA	UE-28 <sup>(2)</sup>	Zona Euro (19 Países)	ESPAÑA
<b>Valores de las tasas en porcentaje</b>									
2000	13,2	12,1	12,1	11,5	10,4	10,2	14,9	13,9	14,1
2001	12,8	11,7	12,0	11,2	10,1	10,0	14,4	13,3	14,1
2002	13,0	11,7	12,6	11,7	10,4	10,7	14,4	13,1	14,6
2003	13,1	12,0	12,5	12,1	10,9	10,9	14,2	13,1	14,2
2004	12,9	12,0	12,5	11,8	11,0	10,8	14,0	13,1	14,3
2005	12,7	12,1	13,0	11,5	11,0	11,1	13,9	13,3	14,9
2006	11,7	11,3	11,8	10,6	10,2	10,3	12,9	12,4	13,5
2007	11,0	10,8	12,0	9,8	9,8	10,4	12,2	11,8	13,7
2008	10,9	11,0	14,3	9,7	10,2	13,9	12,1	11,8	14,6
2009	12,4	12,6	18,1	12,0	12,6	19,4	12,9	12,6	16,7
2010	12,8	12,8	17,8	12,3	12,7	18,8	13,2	12,8	16,8
2011	12,9	12,7	18,2	12,6	12,6	19,2	13,3	12,9	17,3
2012	13,2	13,1	18,6	12,9	13,2	19,6	13,4	13,0	17,6
2013	13,0	12,9	18,6	12,8	13,0	19,4	13,2	12,8	17,8
2014	12,5	12,6	17,1	12,3	12,7	18,0	12,7	12,5	16,2
2015	12,0	12,2	15,6	11,7	12,3	16,4	12,3	12,1	14,9
2016	11,5	11,7	14,6	11,2	11,7	15,1	11,9	11,7	14,1
<b>Variaciones con respecto a igual periodo del año anterior en puntos porcentuales</b>									
2001	-0,4	-0,4	-0,1	-0,3	-0,3	-0,2	-0,5	-0,6	0,0
2002	0,2	0,0	0,6	0,5	0,3	0,7	0,0	-0,2	0,5
2003	0,1	0,3	-0,1	0,4	0,5	0,2	-0,2	0,0	-0,4
2004	-0,2	0,0	0,0	-0,3	0,1	-0,1	-0,2	0,0	0,1
2005	-0,2	0,1	0,5	-0,3	0,0	0,3	-0,1	0,2	0,6
2006	-1,0	-0,8	-1,2	-0,9	-0,8	-0,8	-1,0	-0,9	-1,4
2007	-0,7	-0,5	0,2	-0,8	-0,4	0,1	-0,7	-0,6	0,2
2008	-0,1	0,2	2,3	-0,1	0,4	3,5	-0,1	0,0	0,9
2009	1,5	1,6	3,8	2,3	2,4	5,5	0,8	0,8	2,1
2010	0,4	0,2	-0,3	0,3	0,1	-0,6	0,3	0,2	0,1
2011	0,1	-0,1	0,4	0,3	-0,1	0,4	0,1	0,1	0,5
2012	0,3	0,4	0,4	0,3	0,6	0,4	0,1	0,1	0,3
2013	-0,2	-0,2	0,0	-0,1	-0,2	-0,2	-0,2	-0,2	0,2
2014	-0,5	-0,3	-1,5	-0,5	-0,3	-1,4	-0,5	-0,3	-1,6
2015	-0,5	-0,4	-1,5	-0,6	-0,4	-1,6	-0,4	-0,4	-1,3
2016	-0,5	-0,5	-1,0	-0,5	-0,6	-1,3	-0,4	-0,4	-0,8

<sup>(1)</sup> Tasa "Ni-Ni" o Tasa "NEET" se refiere al porcentaje de jóvenes que no está trabajando ni tampoco está estudiando o en proceso de formación.

<sup>(2)</sup> UE-27 para los años 2000 y 2001.

**FUENTE:** EUROSTAT

A-INF TRIM\UE.4-NI-nis



# Gráfico UE-3.- TASA DE JÓVENES SIN EMPLEO QUE NO SIGUEN EN FORMACIÓN (15-24 )<sup>(1)</sup>

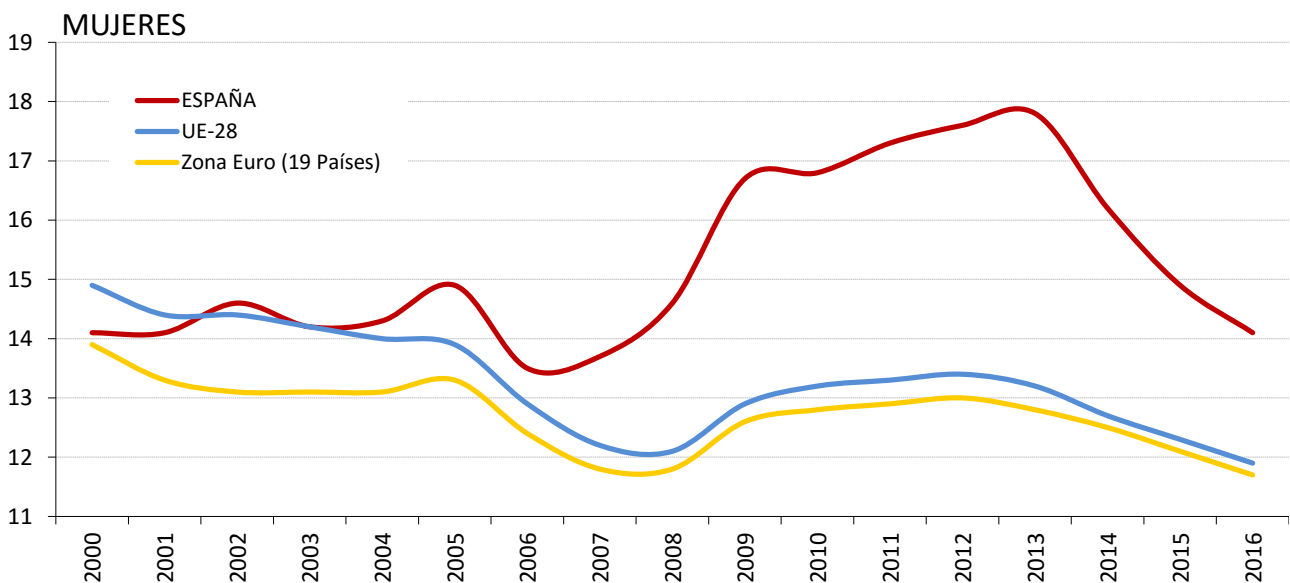
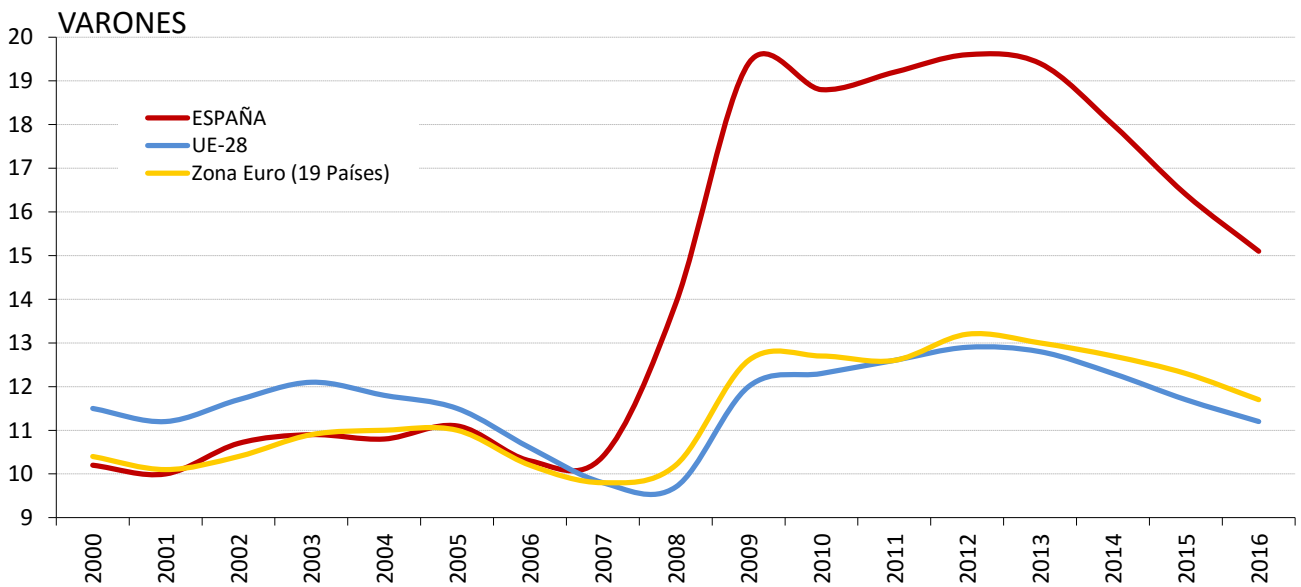
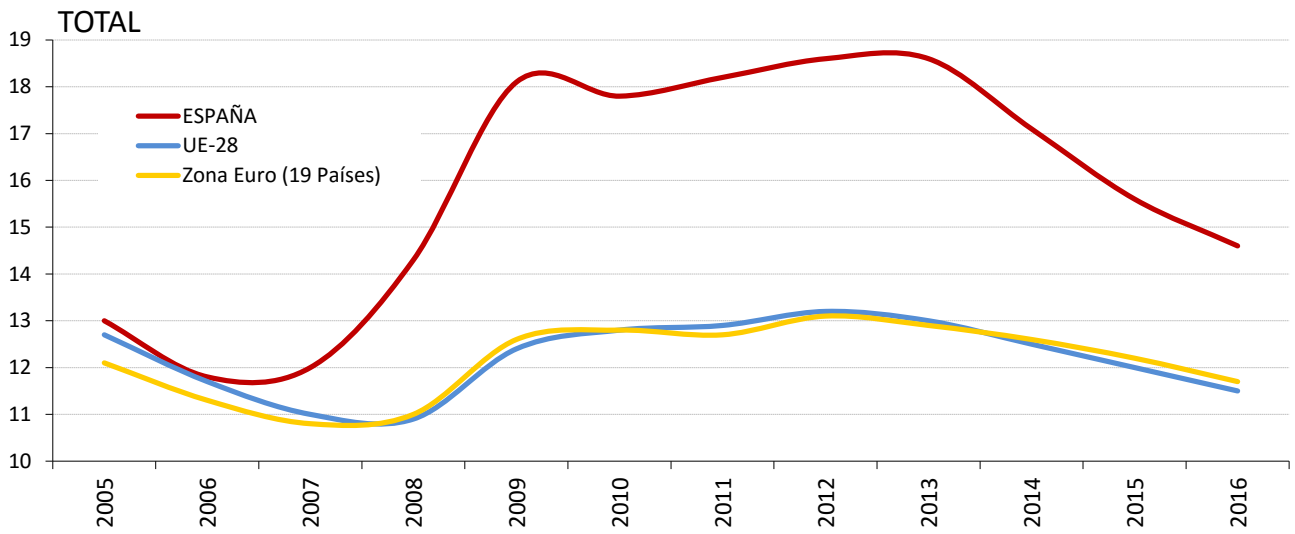

FUENTE: EUROSTAT

<sup>(1)</sup> UE-27 para los años 2000 y 2001.

A-INF TRIM\UE.4-NI-nis

**UE-5.- TASAS DE ACTIVIDAD, EMPLEO Y PARO (55-64 AÑOS)**

PERIODO	ACTIVIDAD			EMPLEO			PARO		
	UE-28	Zona Euro (19 Países)	ESPAÑA	UE-28	Zona Euro (19 Países)	ESPAÑA	UE-28	Zona Euro (19 Países)	ESPAÑA
<b>Valores de las tasas en porcentaje</b>									
<b>1997</b>			38,4			34,0			11,5
<b>1998</b>			39,4			35,3			10,3
<b>1999</b>			38,7			34,9			9,6
<b>2000</b>		37,3	40,8		34,1	36,8		8,6	9,8
<b>2001</b>		37,4	41,7		34,6	39,1		7,7	6,3
<b>2002</b>	40,7	38,9	43,0	38,1	36,1	39,9	6,3	7,2	7,1
<b>2003</b>	42,5	40,6	43,9	39,8	37,5	40,9	6,5	7,5	6,8
<b>2004</b>	43,3	41,6	44,3	40,4	38,3	41,0	6,8	8,0	7,5
<b>2005</b>	45,1	43,7	46,0	42,2	40,5	43,1	6,4	7,4	6,3
<b>2006</b>	46,1	44,9	46,8	43,3	41,7	44,1	6,1	7,1	5,8
<b>2007</b>	47,0	46,2	47,3	44,5	43,3	44,5	5,4	6,2	6,0
<b>2008</b>	47,9	47,1	49,1	45,5	44,4	45,5	5,1	5,8	7,3
<b>2009</b>	48,9	48,4	50,0	45,9	45,1	44,0	6,2	6,8	12,1
<b>2010</b>	49,6	49,4	50,8	46,2	45,8	43,6	6,8	7,4	14,2
<b>2011</b>	50,6	50,7	52,4	47,2	47,0	44,5	6,8	7,3	15,1
<b>2012</b>	52,5	52,8	53,5	48,7	48,6	43,9	7,3	8,0	18,0
<b>2013</b>	54,3	54,6	54,1	50,1	50,0	43,3	7,7	8,5	20,0
<b>2014</b>	55,9	56,4	55,4	51,8	51,7	44,3	7,4	8,4	20,0
<b>2015</b>	57,3	58,0	57,6	53,3	53,3	46,9	7,0	8,1	18,6
<b>2016</b>	59,1	59,8	59,2	55,2	55,3	49,1	6,5	7,5	17,0
<b>2015</b>									
II Trim.	57,1	58,0	57,4	53,1	53,2	46,7	7,0	8,1	18,6
III Trim.	57,6	58,2	57,6	53,7	53,7	47,0	6,7	7,7	18,5
IV Trim.	57,9	58,5	58,8	54,0	53,8	48,0	6,8	8,1	18,3
<b>2016</b>									
I Trim.	58,3	59,1	59,2	54,3	54,4	48,6	6,9	7,9	17,8
II Trim.	59,1	59,8	58,9	55,2	55,3	48,8	6,5	7,6	17,1
III Trim.	59,3	60,0	59,4	55,6	55,6	49,5	6,2	7,2	16,5
IV Trim.	59,6	60,3	59,3	55,8	55,8	49,4	6,3	7,4	16,7
<b>2017</b>									
I Trim.	59,7	60,4	59,3	55,8	55,9	49,7	6,4	7,4	16,2
II Trim.	60,6	61,3	59,7	57,1	57,2	50,5	5,8	6,7	15,5
<b>Variaciones con respecto al trimestre anterior en puntos porcentuales</b>									
<b>2016</b>									
II Trim.	0,8	0,7	-0,3	0,9	0,9	0,2	-0,4	-0,3	-0,7
III Trim.	0,2	0,2	0,5	0,4	0,3	0,7	-0,3	-0,4	-0,6
IV Trim.	0,3	0,3	-0,1	0,2	0,2	-0,1	0,1	0,2	0,2
<b>2017</b>									
I Trim.	0,1	0,1	0,0	0,0	0,1	0,3	0,1	0,0	-0,5
II Trim.	0,9	0,9	0,4	1,3	1,3	0,8	-0,6	-0,7	-0,7
<b>Variaciones con respecto a igual periodo del año anterior en puntos porcentuales</b>									
<b>2002</b>		1,5	1,3		1,5	0,8		-0,5	0,8
<b>2003</b>	1,8	1,7	0,9	1,7	1,4	1,0	0,2	0,3	-0,3
<b>2004</b>	0,8	1,0	0,4	0,6	0,8	0,1	0,3	0,5	0,7
<b>2005</b>	1,8	2,1	1,7	1,8	2,2	2,1	-0,4	-0,6	-1,2
<b>2006</b>	1,0	1,2	0,9	1,1	1,2	1,0	-0,3	-0,3	-0,5
<b>2007</b>	0,9	1,3	0,5	1,2	1,6	0,4	-0,7	-0,9	0,2
<b>2008</b>	0,9	0,9	1,8	1,0	1,1	1,0	-0,3	-0,4	1,4
<b>2009</b>	1,0	1,3	0,9	0,4	0,7	-1,5	1,1	1,0	4,8
<b>2010</b>	0,7	1,0	0,7	0,3	0,7	-0,4	0,6	0,6	2,2
<b>2011</b>	1,0	1,3	1,7	1,0	1,2	0,9	0,0	-0,1	0,8
<b>2012</b>	1,9	2,1	1,1	1,5	1,6	-0,6	0,5	0,7	3,0
<b>2013</b>	1,8	1,8	0,5	1,4	1,4	-0,6	0,4	0,5	2,0
<b>2014</b>	1,6	1,8	1,4	1,7	1,7	1,1	-0,3	-0,1	0,0
<b>2015</b>	1,4	1,6	2,2	1,5	1,6	2,6	-0,4	-0,3	-1,4
<b>2016</b>	1,8	1,8	1,6	2,0	2,0	2,2	-0,5	-0,6	-1,6
<b>2015</b>									
II Trim.	1,4	1,8	2,2	1,5	1,7	2,7	-0,4	-0,2	-1,7
III Trim.	1,5	1,6	2,2	1,5	1,6	2,4	-0,3	-0,2	-1,0
IV Trim.	1,3	1,3	2,3	1,5	1,4	2,7	-0,5	-0,4	-1,4
<b>2016</b>									
I Trim.	1,9	1,8	2,5	2,1	2,0	2,7	-0,5	-0,6	-1,3
II Trim.	2,0	1,8	1,5	2,1	2,1	2,1	-0,5	-0,5	-1,5
III Trim.	1,7	1,8	1,8	1,9	1,9	2,5	-0,5	-0,5	-2,0
IV Trim.	1,7	1,8	0,5	1,8	2,0	1,4	-0,5	-0,7	-1,6
<b>2017</b>									
I Trim.	1,4	1,3	0,1	1,5	1,5	1,1	-0,5	-0,5	-1,6
II Trim.	1,5	1,5	0,8	1,9	1,9	1,7	-0,7	-0,9	-1,6

**FUENTE: EUROSTAT**

A-INF TRIM\UE.5-TASAS55-64

## Gráfico UE-4.- TASAS DE ACTIVIDAD, EMPLEO Y PARO (55-64 AÑOS)

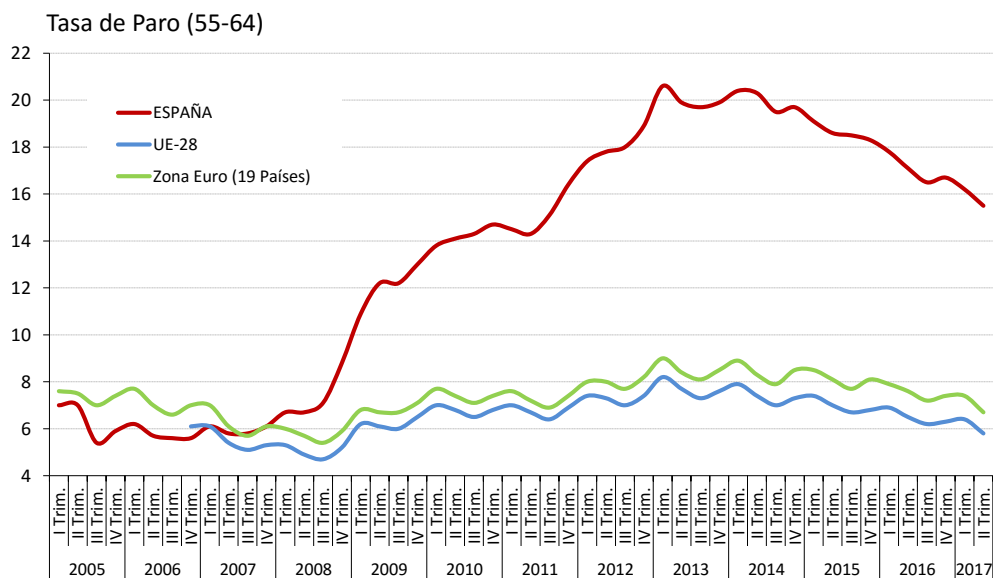
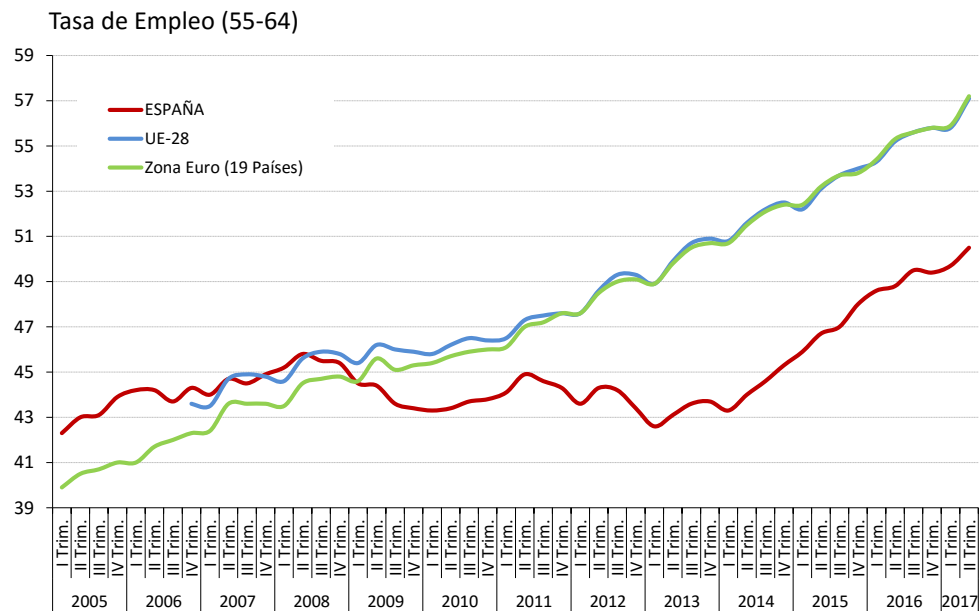
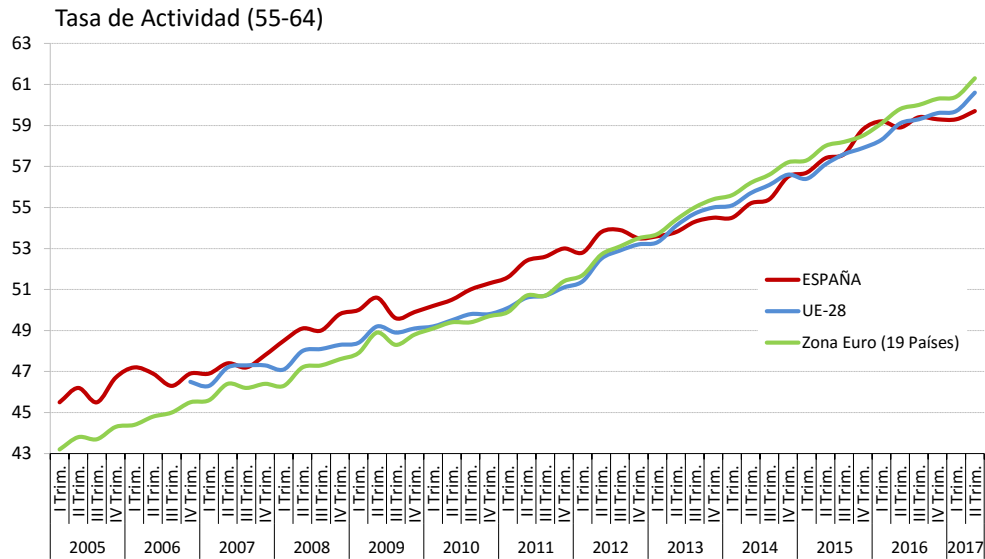

FUENTE: EUROSTAT  
A-INF TRIM\UE.5-TASAS55-64

**UE-6.- PLD "Más de un año en paro" (15-64 años)**

PERIODO	Ambos sexos			Hombres			Mujeres		
	UE-28	Zona Euro (19 Países)	ESPAÑA	UE-28	Zona Euro (19 Países)	ESPAÑA	UE-28	Zona Euro (19 Países)	ESPAÑA
<b>Porcentaje s./ Total paro</b>									
1997			51,8			45,6			57,5
1998			49,9			44,2			54,6
1999			46,2			39,9			50,8
2000		48,7	42,4		47,4	36,3		49,9	46,8
2001		47,6	36,5		46,7	30,4		48,5	41,2
2002	45,3	43,9	33,4	43,6	42,3	28,8	47,2	45,5	36,8
2003	45,8	45,0	33,5	44,5	43,7	28,6	47,1	46,2	37,2
2004	45,0	44,6	32,5	44,1	43,7	27,6	45,9	45,6	36,4
2005	46,2	45,2	24,4	45,8	44,7	20,5	46,6	45,8	27,6
2006	46,0	46,1	21,6	46,2	46,2	18,4	45,8	45,9	24,2
2007	42,9	44,0	20,4	43,1	44,0	17,4	42,7	44,0	22,8
2008	37,1	38,9	17,9	36,9	38,2	14,0	37,4	39,7	22,0
2009	33,3	35,3	23,8	31,9	33,5	21,1	34,9	37,4	27,1
2010	39,9	42,4	36,6	40,5	42,5	36,0	39,2	42,3	37,3
2011	42,9	45,3	41,6	43,6	45,5	40,8	42,2	45,0	42,6
2012	44,5	46,4	44,3	44,7	46,4	43,5	44,1	46,5	45,3
2013	47,3	49,6	49,7	47,6	49,7	48,9	47,0	49,6	50,5
2014	49,6	52,6	52,8	50,1	52,7	52,0	49,1	52,6	53,7
2015	48,5	51,5	51,6	48,9	51,7	50,4	48,0	51,4	52,8
2016	46,9	50,2	48,3	47,1	50,1	46,1	46,6	50,3	50,5
<b>2015</b>									
II Trim.	49,4	52,5	52,5	49,8	52,6	51,6	48,8	52,3	53,4
III Trim.	48,2	51,4	51,0	49,0	51,9	50,0	47,3	51,0	52,1
IV Trim.	48,2	51,1	50,4	48,6	51,3	48,6	47,7	50,9	52,2
<b>2016</b>									
I Trim.	46,4	49,2	48,4	46,4	48,6	45,8	46,4	49,9	51,0
II Trim.	47,8	51,2	48,9	47,9	51,0	46,0	47,6	51,4	51,7
III Trim.	46,7	50,4	48,1	47,3	51,0	46,4	46,0	49,8	49,9
IV Trim.	46,6	50,0	47,8	46,7	50,0	46,2	46,4	49,9	49,4
<b>2017</b>									
I Trim.	44,9	48,5	45,6	44,9	48,3	43,4	44,9	48,8	47,6
II Trim.	46,1	50,2	45,6	46,6	50,4	43,3	45,5	50,0	47,8
<b>Variaciones con respecto al trimestre anterior en puntos porcentuales</b>									
<b>2015</b>									
II Trim.	1,2	1,3	0,2	1,4	1,6	0,5	0,8	1,0	-0,1
III Trim.	-1,2	-1,1	-1,5	-0,8	-0,7	-1,6	-1,5	-1,3	-1,3
IV Trim.	0,0	-0,3	-0,6	-0,4	-0,6	-1,4	0,4	-0,1	0,1
<b>2016</b>									
I Trim.	-1,8	-1,9	-2,0	-2,2	-2,7	-2,8	-1,3	-1,0	-1,2
II Trim.	1,4	2,0	0,5	1,5	2,4	0,2	1,2	1,5	0,7
III Trim.	-1,1	-0,8	-0,8	-0,6	0,0	0,4	-1,6	-1,6	-1,8
IV Trim.	-0,1	-0,4	-0,3	-0,6	-1,0	-0,2	0,4	0,1	-0,5
<b>2017</b>									
I Trim.	-1,7	-1,5	-2,2	-1,8	-1,7	-2,8	-1,5	-1,1	-1,8
II Trim.	1,2	1,7	0,0	1,7	2,1	-0,1	0,6	1,2	0,2
<b>Variaciones con respecto a igual periodo del año anterior en puntos porcentuales</b>									
<b>2002</b>		-3,7	-3,1		-4,4	-1,6		-3,0	-4,4
<b>2003</b>	0,5	1,1	0,1	0,9	1,4	-0,2	-0,1	0,7	0,4
<b>2004</b>	-0,8	-0,4	-1,0	-0,4	0,0	-1,0	-1,2	-0,6	-0,8
<b>2005</b>	1,2	0,6	-8,1	1,7	1,0	-7,1	0,7	0,2	-8,8
<b>2006</b>	-0,2	0,9	-2,8	0,4	1,5	-2,1	-0,8	0,1	-3,4
<b>2007</b>	-3,1	-2,1	-1,2	-3,1	-2,2	-1,0	-3,1	-1,9	-1,4
<b>2008</b>	-5,8	-5,1	-2,5	-6,2	-5,8	-3,4	-5,3	-4,3	-0,8
<b>2009</b>	-3,8	-3,6	5,9	-5,0	-4,7	7,1	-2,5	-2,3	5,1
<b>2010</b>	6,6	7,1	12,8	8,6	9,0	14,9	4,3	4,9	10,2
<b>2011</b>	3,0	2,9	5,0	3,1	3,0	4,8	3,0	2,7	5,3
<b>2012</b>	1,6	1,1	2,7	1,1	0,9	2,7	1,9	1,5	2,7
<b>2013</b>	2,8	3,2	5,4	2,9	3,3	5,4	2,9	3,1	5,2
<b>2014</b>	2,3	3,0	3,1	2,5	3,0	3,1	2,1	3,0	3,2
<b>2015</b>	-1,1	-1,1	-1,2	-1,2	-1,0	-1,6	-1,1	-1,2	-0,9
<b>2016</b>	-1,6	-1,3	-3,3	-1,8	-1,6	-4,3	-1,4	-1,1	-2,3
<b>2015</b>									
II Trim.	-0,7	-0,8	-0,3	-0,8	-0,8	-0,2	-0,7	-0,9	-0,4
III Trim.	-1,7	-1,8	-2,4	-1,9	-2,1	-3,4	-1,5	-1,3	-1,2
IV Trim.	-1,7	-1,6	-2,6	-1,5	-1,2	-3,4	-1,9	-2,0	-1,9
<b>2016</b>									
I Trim.	-1,8	-2,0	-3,9	-2,0	-2,4	-5,3	-1,6	-1,4	-2,5
II Trim.	-1,6	-1,3	-3,6	-1,9	-1,6	-5,6	-1,2	-0,9	-1,7
III Trim.	-1,5	-1,0	-2,9	-1,7	-0,9	-3,6	-1,3	-1,2	-2,2
IV Trim.	-1,6	-1,1	-2,6	-1,9	-1,3	-2,4	-1,3	-1,0	-2,8
<b>2017</b>									
I Trim.	-1,5	-0,7	-2,8	-1,5	-0,3	-2,4	-1,5	-1,1	-3,4
II Trim.	-1,7	-1,0	-3,3	-1,3	-0,6	-2,7	-2,1	-1,4	-3,9

FUENTE: EUROSTAT

A-INF TRIM\UE.6-PLD-sex

## UE-7.- PLD "Más de un año en paro"

PERIODO	Jovenes (15-24 años)			Adultos (25-64años)		
	UE-28	Zona Euro (19 Países)	ESPAÑA	UE-28	Zona Euro (19 Países)	ESPAÑA
<b>Porcentaje s./ Total paro</b>						
1997	:	:	42,0	:	:	55,7
1998	:	:	38,5	:	:	54,3
1999	:	:	32,7	:	:	51,2
2000	:	36,2	30,1	:	52,4	46,7
2001	:	34,5	24,5	:	51,4	40,9
2002	33,8	31,0	22,2	49,1	47,6	37,2
2003	33,3	31,7	22,9	49,7	48,6	36,9
2004	31,2	29,5	23,7	49,2	48,7	35,3
2005	30,9	29,0	13,4	51,0	49,8	28,1
2006	30,0	29,0	11,8	51,1	50,8	24,8
2007	26,4	26,6	10,1	48,2	48,8	23,6
2008	23,0	23,8	10,4	41,8	43,2	20,2
2009	23,3	25,1	18,2	36,5	38,1	25,2
2010	28,6	31,3	29,2	43,3	45,2	38,3
2011	30,1	32,3	32,4	46,8	48,5	43,6
2012	32,5	34,5	35,7	47,9	49,3	46,0
2013	34,0	36,5	39,4	50,9	52,6	51,6
2014	35,6	39,1	40,5	53,3	55,7	55,1
2015	32,4	35,7	35,0	52,6	55,0	54,5
2016	29,5	33,0	28,9	51,2	54,0	51,7
<b>2015</b>						
II Trim.	33,4	36,9	34,4	53,3	55,8	55,7
III Trim.	30,8	34,4	33,3	52,9	55,4	54,4
IV Trim.	31,7	34,6	32,7	52,3	54,7	53,4
<b>2016</b>						
I Trim.	30,2	33,5	28,5	50,3	52,6	51,6
II Trim.	30,0	33,6	29,7	52,2	55,0	52,3
III Trim.	28,1	31,7	28,6	51,6	54,7	51,6
IV Trim.	29,7	33,0	28,8	50,8	53,7	51,0
<b>2017</b>						
I Trim.	29,0	32,9	28,2	48,7	51,7	48,4
II Trim.	28,6	33,0	26,6	50,5	54,0	49,0
<b>Variaciones con respecto al trimestre anterior en puntos porcentuales</b>						
<b>2016</b>						
II Trim.	-0,2	0,1	1,2	1,9	2,4	0,7
III Trim.	-1,9	-1,9	-1,1	-0,6	-0,3	-0,7
IV Trim.	1,6	1,3	0,2	-0,8	-1,0	-0,6
<b>2017</b>						
I Trim.	-0,7	-0,1	-0,6	-2,1	-2,0	-2,6
II Trim.	-0,4	0,1	-1,6	1,8	2,3	0,6
<b>Variaciones con respecto a igual periodo del año anterior en puntos porcentuales</b>						
<b>2002</b>		-3,5	-2,3		-3,8	-3,7
<b>2003</b>	-0,5	0,7	0,7	0,6	1,0	-0,3
<b>2004</b>	-2,1	-2,2	0,8	-0,5	0,1	-1,6
<b>2005</b>	-0,3	-0,5	-10,3	1,8	1,1	-7,2
<b>2006</b>	-0,9	0,0	-1,6	0,1	1,0	-3,3
<b>2007</b>	-3,6	-2,4	-1,7	-2,9	-2,0	-1,2
<b>2008</b>	-3,4	-2,8	0,3	-6,4	-5,6	-3,4
<b>2009</b>	0,3	1,3	7,8	-5,3	-5,1	5,0
<b>2010</b>	5,3	6,2	11,0	6,8	7,1	13,1
<b>2011</b>	1,5	1,0	3,2	3,5	3,3	5,3
<b>2012</b>	2,4	2,2	3,3	1,1	0,8	2,4
<b>2013</b>	1,5	2,0	3,7	3,0	3,3	5,6
<b>2014</b>	1,6	2,6	1,1	2,4	3,1	3,5
<b>2015</b>	-3,2	-3,4	-5,5	-0,7	-0,7	-0,6
<b>2016</b>	-2,9	-2,7	-6,1	-1,4	-1,0	-2,8
<b>2015</b>						
II Trim.	-3,2	-3,7	-7,1	-0,3	-0,3	1,0
III Trim.	-4,1	-4,6	-6,5	-1,1	-1,1	-1,5
IV Trim.	-3,8	-3,9	-7,0	-1,3	-1,1	-2,0
<b>2016</b>						
I Trim.	-3,4	-3,3	-10,7	-1,6	-1,6	-2,9
II Trim.	-3,4	-3,3	-4,7	-1,1	-0,8	-3,4
III Trim.	-2,7	-2,7	-4,7	-1,3	-0,7	-2,8
IV Trim.	-2,0	-1,6	-3,9	-1,5	-1,0	-2,4
<b>2017</b>						
I Trim.	-1,2	-0,6	-0,3	-1,6	-0,9	-3,2
II Trim.	-1,4	-0,6	-3,1	-1,7	-1,0	-3,3

FUENTE: EUROSTAT; INE. EPA

A-INF TRIM\UE.7-PLD-jov-adul

## UE.8.-COSTE LABORAL UNITARIO <sup>(1)</sup>

PERIODO	Variación anual en %			
	UE-28	Zona Euro (19 Países)	ESPAÑA	
2006	1,5	0,9	3,3	
2007	2,2	1,5	4,1	
2008	1,1	3,8	5,7	
2009	1,7	4,4	1,6	
2010	0,9	-0,7	-1,6	
2011	0,4	0,6	-1,0	
2012	2,9	2,0	-2,6	
2013	0,3	1,2	-0,6	
2014	1,2	0,7	-0,3	
2015	1,9	0,3	0,2	
2016	-1,2	0,8	-0,4	
2010				
	I T	1,4	-0,4	-1,3
	II T	0,6	-0,8	-1,3
	III T	0,7	-0,9	-2,4
	IV T	0,9	-0,6	-1,4
2011				
	I T	0,7	-0,6	-1,6
	II T	0,1	0,6	-1,1
	III T	-0,4	0,7	-1,1
	IV T	0,9	1,7	-0,1
2012				
	I T	1,5	1,7	-1,3
	II T	3,0	2,2	-1,9
	III T	4,3	2,3	-1,9
	IV T	2,9	1,6	-5,0
2013				
	I T	1,8	2,3	-1,3
	II T	0,5	0,8	-2,0
	III T	-0,8	0,7	-0,9
	IV T	-0,2	0,8	1,8
2014				
	I T	0,9	0,3	-2,1
	II T	0,8	0,9	0,0
	III T	1,5	0,8	0,3
	IV T	1,3	0,7	0,6
2015				
	I T	1,6	0,2	1,5
	II T	2,5	0,3	1,4
	III T	2,3	0,3	0,9
	IV T	1,5	0,1	1,8
2016				
	I T	0,1	1,0	-1,0
	II T	-1,1	0,1	-0,9
	III T	-2,0	0,9	-0,6
	IV T	-2,1	1,1	-0,4
2017				
	I T	-1,1	0,5	0,0
	II T	-0,1	1,4	-0,5

<sup>(1)</sup> El CLU se refiere al Coste Laboral por unidad producida, expresando la relación existente entre la productividad por trabajador y la remuneración por asalariado. Son datos estandarizados por Eurostat, no ajustados, a partir de la información suministrada por los Institutos Nacionales de Estadística.

**FUENTE:** EUROSTAT. Cuentas Nacionales.  
A-INF TRIM\UE.8-COSTE LABORAL UNITARIO

## Gráfico UE-5.- COSTE LABORAL UNITARIO <sup>(1)</sup>

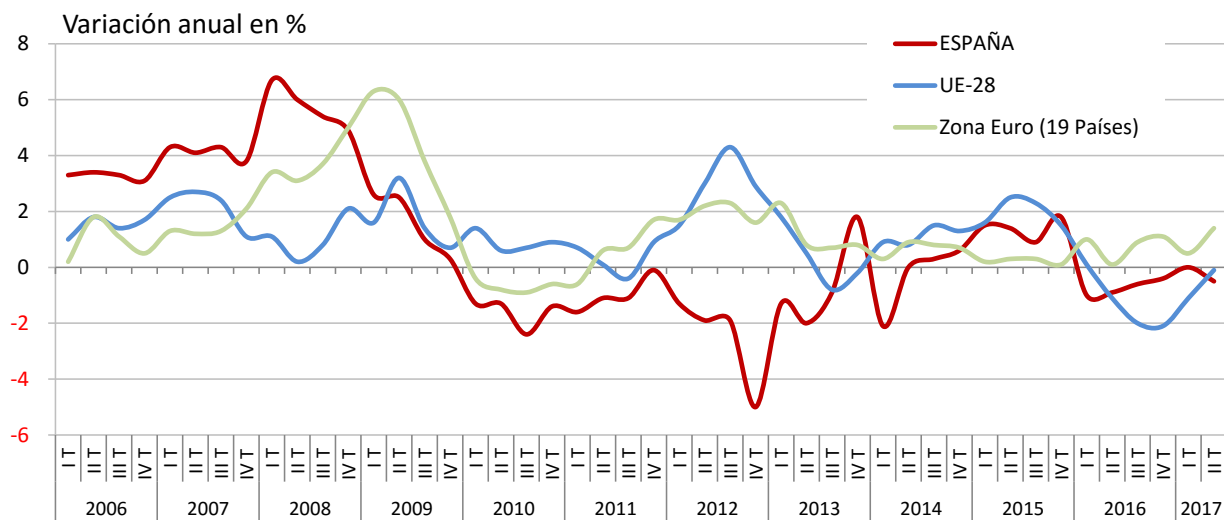

(1) El CLU se refiere al Coste Laboral por unidad producida, expresando la relación existente entre la productividad por trabajador y la remuneración por asalariado. Son datos estandarizados por Eurostat, no ajustados, a partir de la información suministrada por los Institutos Nacionales de Estadística.

FUENTE: EUROSTAT. Cuentas Nacionales.

A-INF TRIM\UE.8-COSTE LABORAL UNITARIO

## UE.9.-COSTE LABORAL <sup>(1)</sup>

PERIODO	Variación anual en %			Variación trimestral %		
	UE-28	Zona Euro (19 Países)	ESPAÑA	UE-28	Zona Euro (19 Países)	ESPAÑA
<b>2006</b>						<b>1,0</b>
<b>2007</b>			<b>4,9</b>			<b>1,3</b>
<b>2008</b>			<b>4,7</b>	<b>0,2</b>	<b>0,8</b>	<b>1,1</b>
<b>2009</b>	<b>2,5</b>	<b>2,7</b>	<b>4,1</b>	<b>0,6</b>	<b>0,5</b>	<b>0,9</b>
<b>2010</b>	<b>1,7</b>	<b>1,5</b>	<b>0,7</b>	<b>0,4</b>	<b>0,4</b>	<b>0,0</b>
<b>2011</b>	<b>2,0</b>	<b>2,0</b>	<b>1,6</b>	<b>0,5</b>	<b>0,5</b>	<b>0,6</b>
<b>2012</b>	<b>1,8</b>	<b>2,0</b>	<b>-0,4</b>	<b>0,4</b>	<b>0,5</b>	<b>-1,1</b>
<b>2013</b>	<b>1,4</b>	<b>1,4</b>	<b>0,5</b>	<b>0,3</b>	<b>0,4</b>	<b>1,0</b>
<b>2014</b>	<b>1,4</b>	<b>1,3</b>	<b>0,7</b>	<b>0,4</b>	<b>0,3</b>	<b>0,1</b>
<b>2015</b>	<b>2,3</b>	<b>1,9</b>	<b>1,2</b>	<b>0,6</b>	<b>0,5</b>	<b>0,5</b>
<b>2016</b>	<b>1,7</b>	<b>1,4</b>	<b>0,7</b>	<b>0,5</b>	<b>0,4</b>	<b>0,1</b>
2011						
I T	1,7	1,8	0,8	0,4	0,6	0,7
II T	1,9	2,0	1,1	0,5	0,5	0,6
III T	2,5	2,1	2,2	0,4	0,4	0,4
IV T	1,9	2,0	2,2	0,6	0,5	0,5
2012						
I T	1,8	1,9	1,7	0,4	0,5	0,2
II T	1,8	2,0	0,6	0,5	0,6	-0,5
III T	1,9	2,2	0,4	0,5	0,6	0,2
IV T	1,6	1,9	-4,4	0,3	0,2	-4,3
2013						
I T	1,5	1,5	-1,3	0,3	0,2	3,4
II T	1,5	1,5	-0,7	0,4	0,5	0,1
III T	1,2	1,1	-0,2	0,2	0,2	0,7
IV T	1,3	1,4	4,1	0,4	0,5	-0,1
2014						
I T	1,4	1,4	0,5	0,4	0,1	-0,2
II T	1,3	1,1	1,3	0,3	0,3	0,8
III T	1,4	1,5	0,7	0,4	0,5	0,1
IV T	1,4	1,2	0,4	0,4	0,3	-0,4
2015						
I T	2,3	1,8	1,7	1,2	0,7	1,1
II T	2,3	2,0	0,7	0,3	0,5	-0,1
III T	2,3	1,8	0,6	0,4	0,3	0,0
IV T	2,4	1,8	1,8	0,4	0,4	0,8
2016						
I T	1,6	1,5	0,8	0,4	0,4	0,1
II T	1,7	1,3	0,8	0,4	0,2	-0,2
III T	1,8	1,4	0,8	0,5	0,5	0,0
IV T	1,8	1,5	0,2	0,5	0,5	0,3
2017						
I T	1,9	1,6	-0,1	0,5	0,4	-0,2
II T	2,0	1,8	0,5	0,5	0,4	0,3

<sup>(1)</sup> El Índice de Coste Laboral recoge el coste horario medio por trabajador, incluyendo los costes derivados del salario y las cargas fiscales sobre el trabajo y excluyendo las subvenciones percibidas por el empresario. No incluye los costes derivados de la formación ni los pagos en especie. Son datos estandarizados por Eurostat a partir de la información suministrada por los Institutos Nacionales de Estadística.

FUENTE: EUROSTAT. LCI (Índice de Coste Laboral)

ESTADIST\COYUNTURA\UE.9-COSTETOTAL



## Gráfico UE-6.- COSTE LABORAL

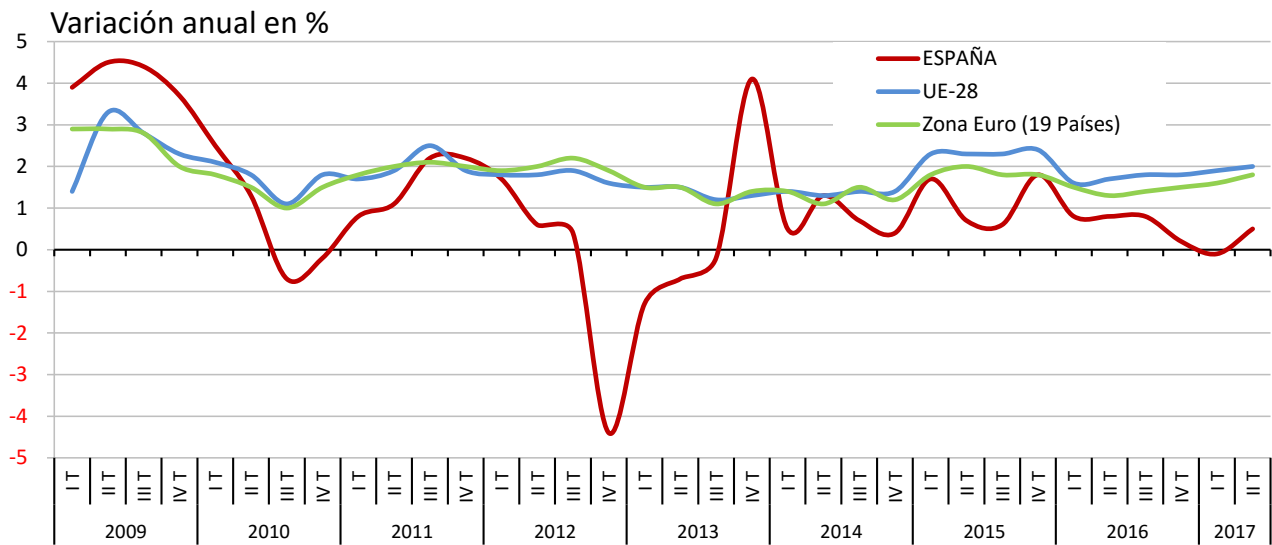

**FUENTE:** EUROSTAT. LCI (Índice de Coste Laboral)

A-INF TRIM\UE.9-COSTETOTAL

## Cuadro 1.1.- DATOS BÁSICOS DE LA ECONOMÍA

(Medias anuales de cada año)

	2001	2002	2003	2004	2005	2006	2007	2008	2009	2010	2011	2012	2013	2014	2015	2016	2017 <sup>(1)</sup>
<b>PIB</b>	4,0	2,9	3,2	3,2	3,7	4,2	3,8	1,1	-3,6	0,0	-1,0	-2,9	-1,7	1,4	3,4	3,3	3,1
<b>Empleo*</b>	3,5	2,5	2,9	2,8	3,6	3,7	3,2	0,2	-6,1	-2,6	-2,8	-4,8	-3,4	1,0	3,2	3,0	2,9
<b>Productividad por ocupado</b>	0,5	0,4	0,3	0,4	0,1	0,5	0,6	0,9	2,5	2,6	1,8	2,0	1,8	0,3	0,3	0,3	0,3
<b>Remuneración por asalariado <sup>(2)</sup></b>	4,3	3,3	3,6	3,0	3,7	4,0	4,8	6,4	4,2	1,0	0,9	-0,6	1,4	0,1	1,6	-0,3	0,1
<b>Coste Laboral Unitario nominal<sup>(2)</sup></b>	3,2	2,9	3,0	2,4	3,3	3,2	4,2	5,7	1,6	-1,6	-0,9	-2,6	-0,4	-0,2	1,4	-0,6	-0,2
<b>Deflactor PIB<sup>(3)</sup></b>	4,2	4,3	4,2	4,0	4,3	4,2	3,3	2,4	0,3	0,2	0,0	0,1	0,4	-0,2	0,6	0,3	1,0
<b>IPC <sup>(4)</sup></b>	2,7	3,5	3,0	3,0	3,4	3,5	2,8	4,1	-0,3	1,8	3,2	2,4	1,4	-0,2	-0,5	-0,2	1,6

(1).- Tercer trimestre

(2).- De 2001 a 2009 CNE Base 2008.

(3).- De 2001 a 2008 CNE Base 2008.

(4).-Avance noviembre 2017

(\*) Puestos de trabajo equivalentes a tiempo completo.

**FUENTE:** INE. Contabilidad Nacional trimestral Base 2010; Nivel Calidad y Condiciones de Vida.

A-INF TRIM\1.1.PIB-EMPLEO

# Gráfico EC-1.- DATOS BÁSICOS DE LA ECONOMÍA

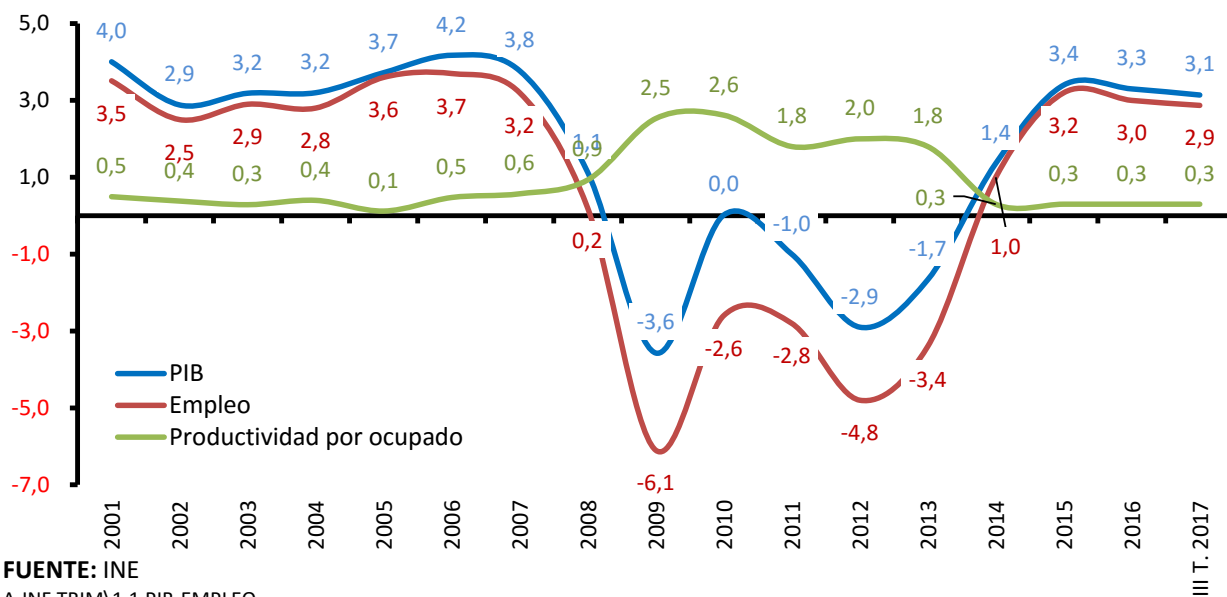

FUENTE: INE  
A-INF TRIM\1.1.PIB-EMPLEO

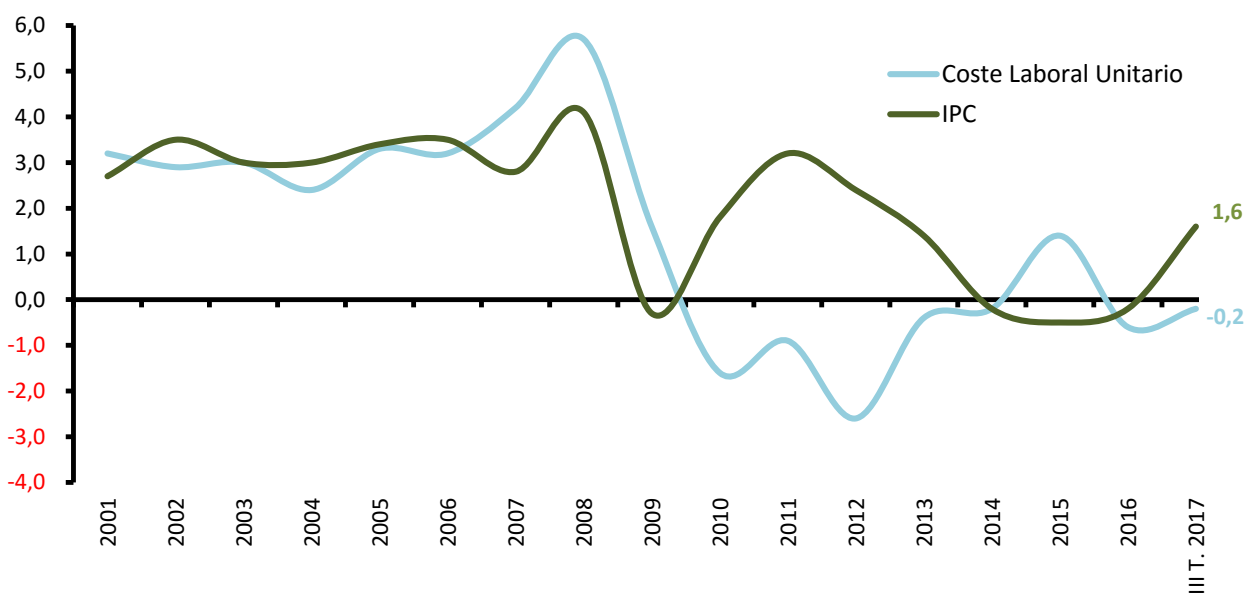

\* CLU base 2008 de 2001 a 2009, y base 2010 de 2010 a 2014)

IPC Avance noviembre 2017

FUENTE: INE

## 1.2.- PRINCIPALES MAGNITUDES DEL MERCADO DE TRABAJO SEGÚN DIFERENTES FUENTES ESTADÍSTICAS

		Valores Absolutos		Variaciones sobre período anterior		Variaciones sobre igual período del año anterior					
		Miles <sup>(1)</sup>		Miles	% <sup>(2)</sup>	Miles	% <sup>(2)</sup>	Miles	% <sup>(2)</sup>	Miles	% <sup>(2)</sup>
ENCUESTA DE POBLACIÓN ACTIVA		Trim. III 2017	AÑO 2016	s/ Trim. II 2017		s/ Trim. III 2016		Trim. III 2016/2015		2016/2015	
	Activos	22.780,9	22.822,7	53,3	0,2	-67,4	-0,3	-51,2	-0,2	-99,3	-0,4
	Ocupados	19.049,2	18.341,6	235,9	1,3	521,7	2,8	478,8	2,7	475,5	2,7
	Parados	3.731,7	4.481,2	-182,6	-4,7	-589,1	-13,6	-530,0	-10,9	-574,8	-11,4
	Asalariados	15.906,7	15.228,2	216,4	1,4	502,1	3,3	455,7	3,0	454,8	3,1
	Indefinidos	11.551,6	11.260,3	67,5	0,6	299,3	2,7	213,1	1,9	200,9	1,8
	Temporales	4.355,1	3.968,0	149,0	3,5	202,8	4,9	242,6	6,2	253,8	6,8
	Tiempo Completo	13.446,5	12.715,2	359,7	2,7	481,6	3,7	455,1	3,6	443,4	3,6
	Tiempo Parcial	2.460,2	2.513,0	-143,2	-5,5	20,5	0,8	0,5	0,0	11,3	0,5
	No Asalariados	3.136,2	3.107,1	21,0	0,7	19,3	0,6	22,5	0,7	19,6	0,6
	Tasa de actividad <sup>(3)</sup>	75,18	75,36		0,12		-0,30		0,06		-0,09
	Tasa de ocupación <sup>(3)</sup>	62,79	60,48		0,75		1,67		1,76		1,76
	Tasa de paro	17,22	19,63		-1,53		-21,00		-2,78		-2,42
Tasa de Temporalidad	27,38	26,06		0,57		0,42		0,80		0,92	
Tasa de Parcialidad	15,47	16,50		-1,13		-0,37		-0,48		-0,43	
ENCUESTA DE COYUNTURA LABORAL		Trim. IV 2012	AÑO 2012	s/ Trim. III 2012		s/ Trim. IV 2011		Trim. IV 2011/2010		2012/2011	
	Efectivos laborales	10.916,2	11.213,9	-313,1	-2,8	-585,7	-5,1	-319,2	-2,7	-449,0	-3,9
AFILIADOS A LA SEGURIDAD SOCIAL		Nov. 2017	AÑO 2016	s/Oct. 2017		s/Nov. 2016		Nov. 2016/2015		2016/2015	
	Afiliados (último día)	18.364,8	17.518,4	83,5	0,5	630,7	3,6	457,1	2,7	501,1	2,9
		Oct. 2017	AÑO 2016			s/ Oct. 2016		Oct. 2016/2015		2016/2015	
	Altas de afiliados <sup>(4)</sup>	23.340,4	25.851,0			4.236,6	19,6	1.538,5	7,7	1.741,1	7,2
	Iniciales	649,8	678,9			91,6	15,6	-2,4	-0,4	49,8	7,9
EMPRESAS INSCRITAS EN LA SEGURIDAD SOCIAL		Ocbre. 2017	AÑO 2016	s/Septre. 2017		s/Ocbre. 2016		Ocbre. 2016/2015		2016/2015	
	Empresas (en miles)	1.306,5	1.312,3	-9,7	-0,7	13,4	1,0	19,2	1,5	25,8	2,0
	Trabajadores	13.218,7	12.832,0	-113,6	-0,9	543,5	4,3	419,5	3,4	526,1	4,3
MOVIMIENTO LABORAL REGISTRADO		Nov. 2017	AÑO 2016	s/Oct. 2017		s/Nov. 2016		Nov. 2016/2015		2016/2015	
	Contratos <sup>(4)</sup>	19.849,3	19.979,0			1.569,4	8,6	1.298,6	7,6	1.402,7	7,6
	Indefinidos	1.627,5	1.713,3			207,2	13,0	189,7	13,5	204,1	13,5
	Temporales	16.403,5	18.265,7			1.362,1	8,2	1.108,9	7,1	1.198,6	7,0
	Tasa de contratación indefinida	8,2	8,6				0,4		0,5		0,5
	Paro registrado	3.474,3	3.868,9	7,3	0,2	-315,5	-8,3	-359,5	-8,7	-363,2	-8,6

(1).- Las tasas se expresan en porcentaje.

(2).- Las variaciones de las tasas están expresadas en puntos porcentuales.

(3).- En relación a la población 16-64 años.

(4).- Acumulado del período transcurrido del año

**FUENTE:** INE, EPA; MEYSS, ECL, Estadística de Afiliación de Trabajadores a la S.S. y Estadística de Empresas Inscritas en la S.S.; Servicio Público de Empleo Estatal, Estadística de Contratos Registrados y Estadística de Empleo.

A-INF TRIM\1.2.DIFFUEN

## Gráfico 1. Evolución principales variables del mercado de trabajo

Valores absolutos en miles

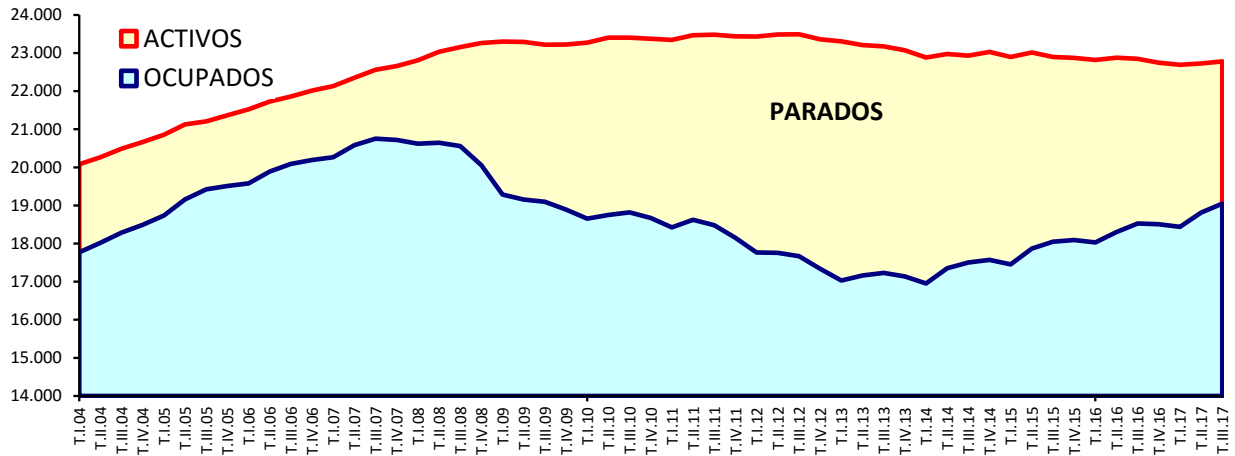

Tasas de Variación anual en %

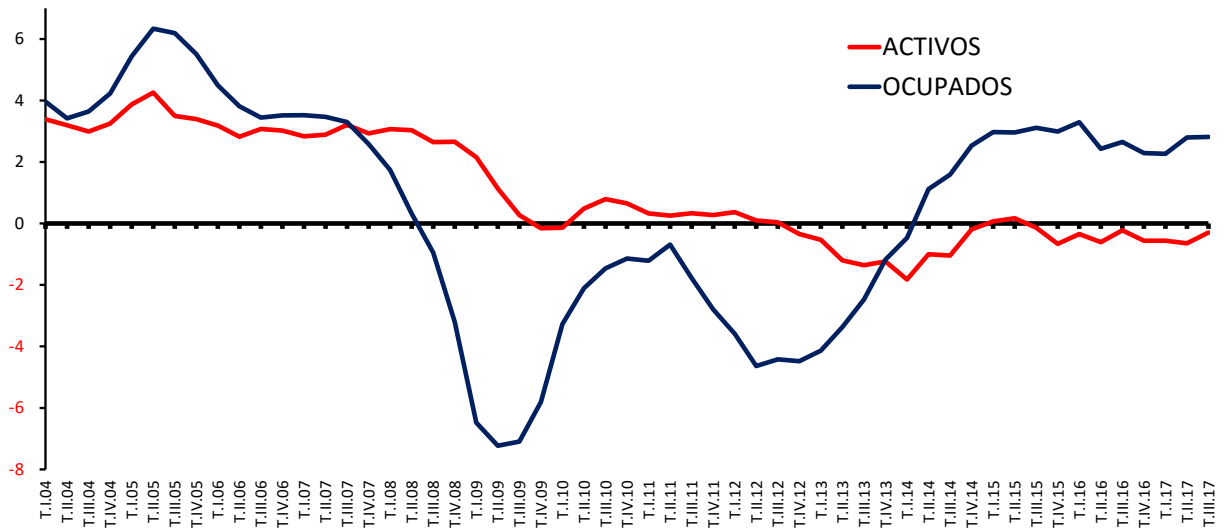

Tasas de Variación anual en %

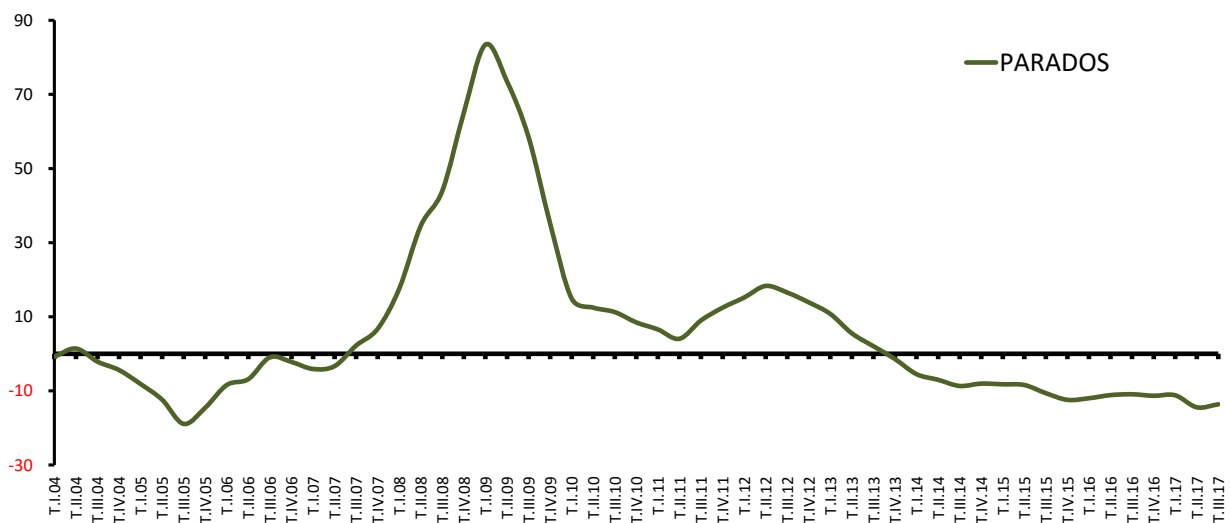

FUENTE: INE. EPA  
A-INF TRIM\GRAFICO 1

## Gráfico 2.- Afiliados a la Seguridad Social

(Último día del mes)

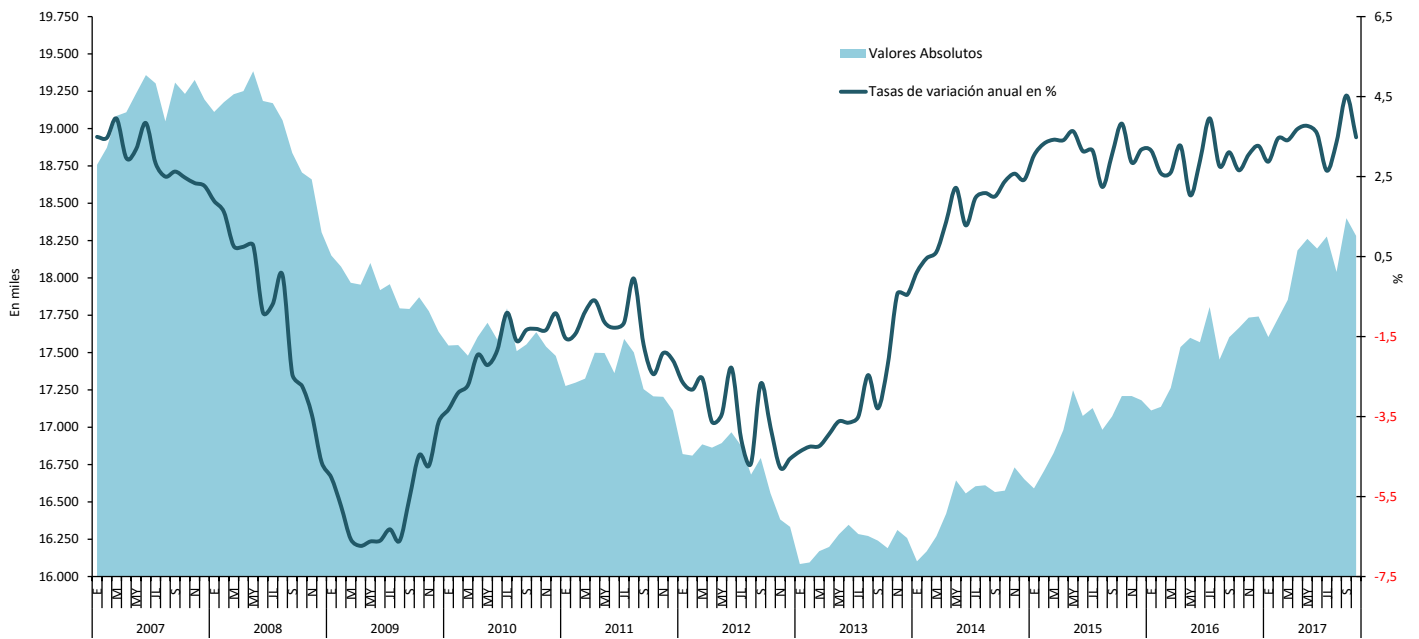

FUENTE: MEYSS. Estadística de Afiliación de Trabajadores a la Seguridad Social

A-INF TRIM\3.8.AFDELAB.XLS

### Gráfico 3.- Evolución de las nuevas contrataciones registradas.

Cifras Absolutas

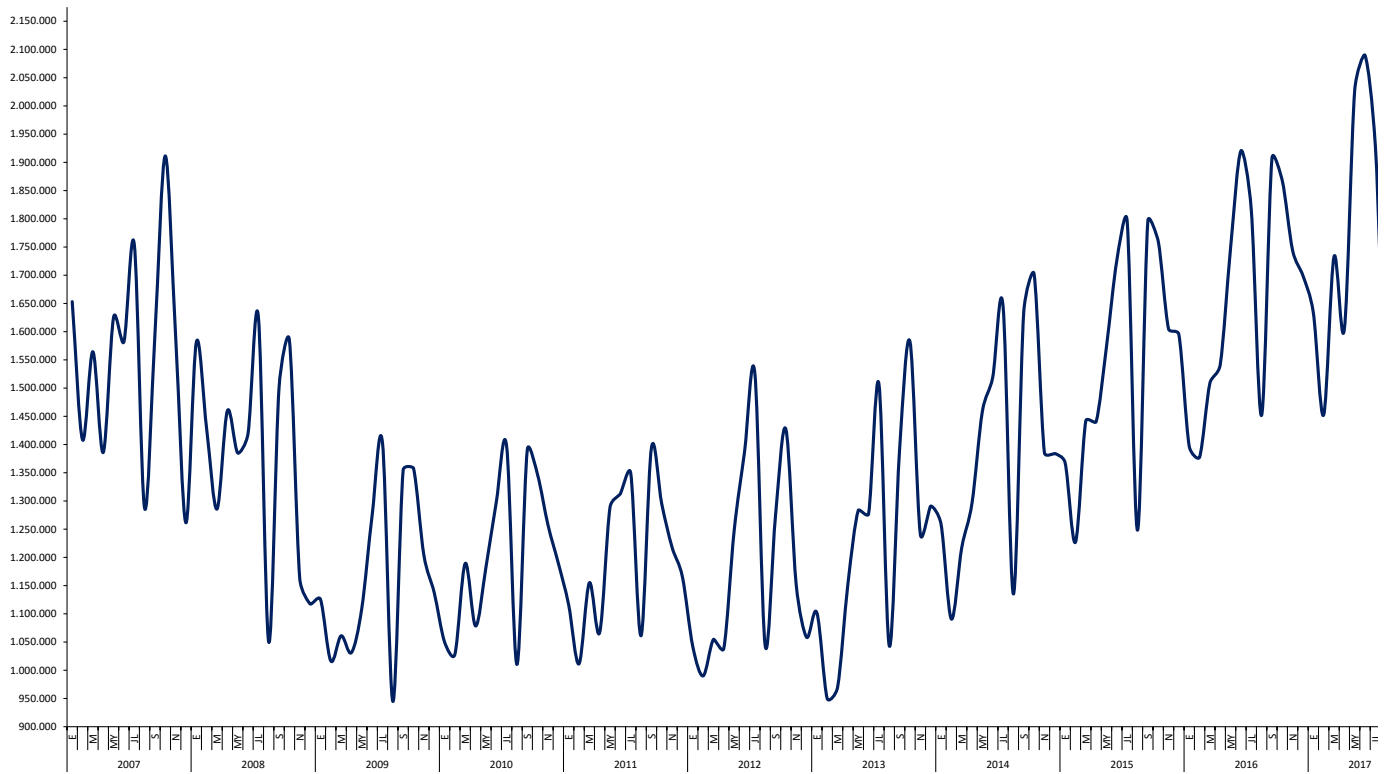

FUENTE: Servicio Público de Empleo Estatal. Estadística de Contratos Registrados.  
A-INF TRIM\3.13.CREGDURC

## Gráfico 4. Evolución del Paro Registrado

Cifras absolutas

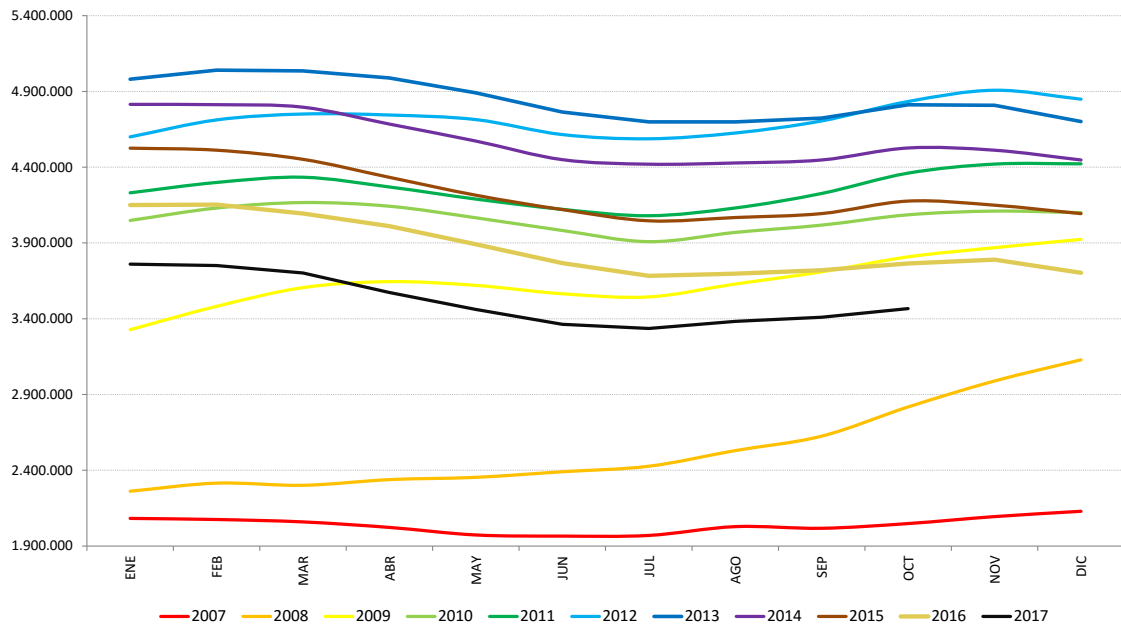

FUENTE: Servicio Público de Empleo Estatal. Estadística de Empleo A-INF TRIM\4.4.PRGSEXED



## Gráfico 4.bis. Evolución del Paro Registrado

Cifras absolutas



FUENTE: Servicio Público de Empleo Estatal. Estadística de Empleo A-INF TRIM\4.4.PRGSEXED



## 2. LA POBLACIÓN ACTIVA







## Gráfico 5. Tasas de Actividad según sexos

En porcentaje de la población de 16 a 64 años

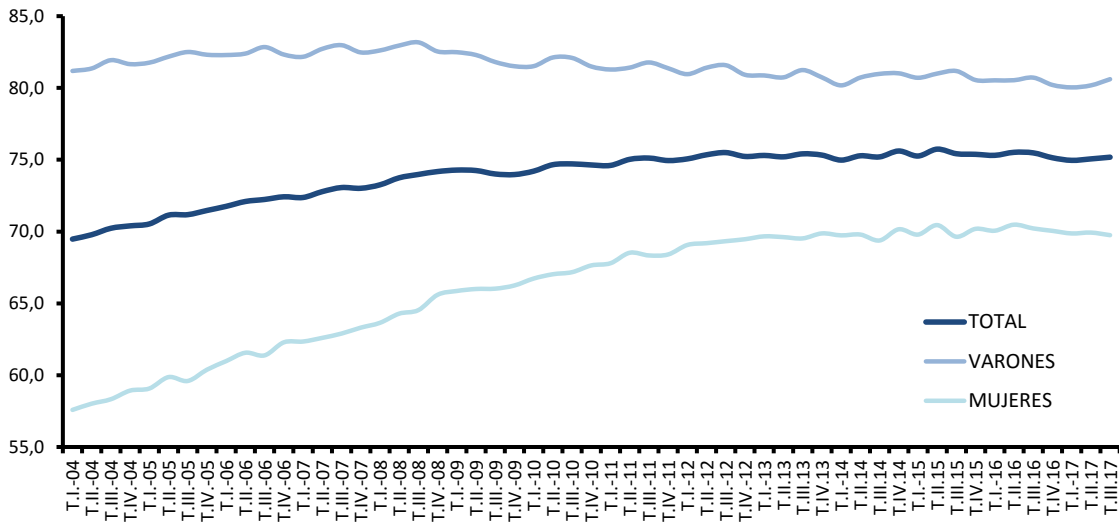

FUENTE: INE, EPA  
A-INF TRIM\2.2.TASAS.XLSX







## Gráfico 6.- Tasas de Actividad de jóvenes y adultos

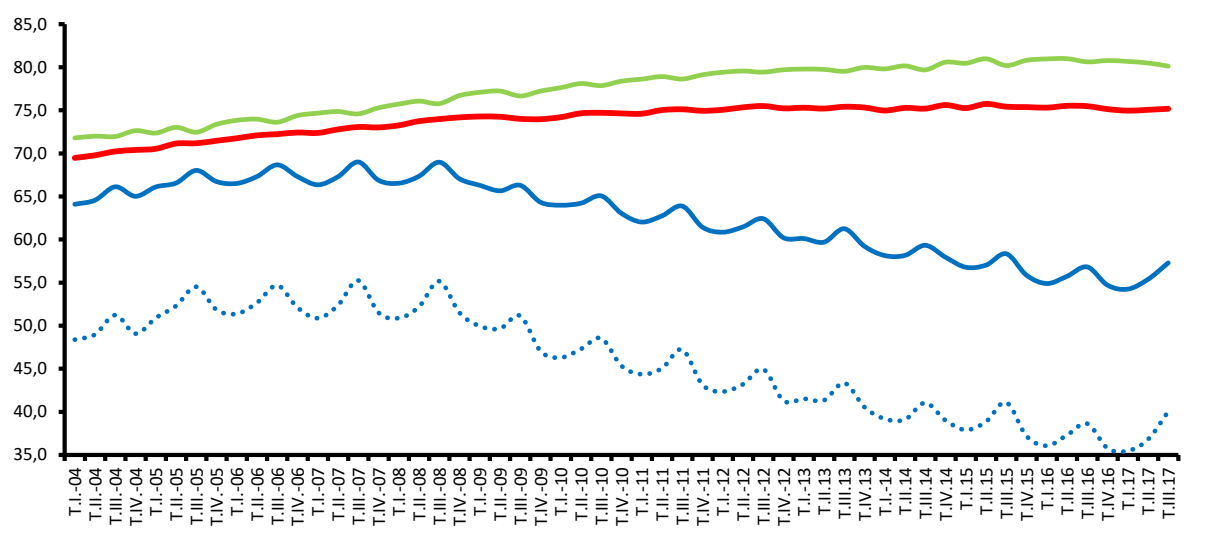

Fuente: INE.EPA  
A-INF TRIM\2.3.BIS.tasactjovadul

- Total (16-64 años)
- Jóvenes (16 a 29 años)
- ..... Jóvenes (16 a 24 años)
- Adultos (30 a 64 años)

**2.4.- ACTIVOS SEGÚN NIVEL DE ESTUDIOS Y SEXO CNED - 2014**

	VALORES ABSOLUTOS (en miles)			DISTRIBUCIONES PORCENTUALES			VARIACIONES		VARIACIONES ANUALES						TASAS DE ACTIVIDAD		
	T.III.15	T.III.16	T.III.17	T.III.15	T.III.16	T.III.17	T.III.17 - T.II.17		Miles			%			T.III.15	T.III.16	T.III.17
							Miles	%	T.III.15	T.III.16	T.III.17	T.III.15	T.III.16	T.III.17			
<b>AMBOS SEXOS</b>	<b>22.899,5</b>	<b>22.848,3</b>	<b>22.780,9</b>	<b>100,0</b>	<b>100,0</b>	<b>100,00</b>	<b>53,3</b>	<b>0,2</b>	<b>-32,2</b>	<b>-51,2</b>	<b>-67,40</b>	<b>-0,1</b>	<b>-0,2</b>	<b>-0,29</b>	<b>59,50</b>	<b>59,28</b>	<b>58,92</b>
Analfabetos	80,8	73,6	71,3	0,4	0,3	0,31	0,9	1,3	-7,2	-7,2	-2,30	-8,2	-8,9	-3,12	11,54	10,99	10,98
Estudios primarios incompletos	356,0	297,6	268,1	1,6	1,3	1,18	-8,1	-2,9	6,4	-58,4	-29,50	1,8	-16,4	-9,91	13,65	12,36	11,80
Educación primaria	1.536,6	1.449,8	1.334,2	6,7	6,3	5,86	-38,4	-2,8	-141,3	-86,8	-115,60	-8,4	-5,6	-7,97	27,25	26,51	25,39
Primera etapa de educación secundaria y similar	6.838,1	6.793,7	6.689,2	29,9	29,7	29,36	-105,6	-1,6	-67,5	-44,4	-104,50	-1,0	-0,6	-1,54	62,60	61,95	60,15
Segunda etapa de educación secundaria, con orientación general	3.203,0	3.188,9	3.226,1	14,0	14,0	14,16	16,7	0,5	-3,7	-14,1	37,20	-0,1	-0,4	1,17	62,82	61,16	61,07
Segunda etapa de educación secundaria con orientación profesional (incluye educación postsecundaria no superior)	2.271,2	2.246,4	2.215,1	9,9	9,8	9,72	12,0	0,5	136,6	-24,8	-31,30	6,4	-1,1	-1,39	79,28	77,84	76,23
Educación superior	8.613,8	8.798,2	8.977,1	37,6	38,5	39,41	176,1	2,0	44,6	184,4	178,90	0,5	2,1	2,03	80,85	80,48	80,31
<b>VARONES</b>	<b>12.355,3</b>	<b>12.242,1</b>	<b>12.231,2</b>	<b>100,0</b>	<b>100,0</b>	<b>100,00</b>	<b>72,9</b>	<b>0,6</b>	<b>-44,0</b>	<b>-113,2</b>	<b>-10,90</b>	<b>-0,4</b>	<b>-0,9</b>	<b>-0,09</b>	<b>65,90</b>	<b>65,26</b>	<b>65,04</b>
Analfabetos	43,0	36,5	42,3	0,3	0,3	0,35	2,4	6,0	-2,6	-6,5	5,80	-5,7	-15,1	15,89	19,40	16,71	19,68
Estudios primarios incompletos	216,5	187,4	161,6	1,8	1,5	1,32	-12,7	-7,3	6,3	-29,1	-25,80	3,0	-13,4	-13,77	19,77	18,40	17,02
Educación primaria	934,5	892,6	818,2	7,6	7,3	6,69	-11,5	-1,4	-55,0	-41,9	-74,40	-5,6	-4,5	-8,34	36,10	35,81	34,29
Primera etapa de educación secundaria y similar	4.124,6	4.083,1	4.020,1	33,4	33,4	32,87	-33,9	-0,8	6,7	-41,5	-63,00	0,2	-1,0	-1,54	71,17	70,12	68,67
Segunda etapa de educación secundaria, con orientación general	1.767,9	1.716,9	1.711,4	14,3	14,0	13,99	19,9	1,2	55,1	-51,0	-5,50	3,2	-2,9	-0,32	68,02	65,22	64,79
Segunda etapa de educación secundaria con orientación profesional (incluye educación postsecundaria no superior)	1.159,1	1.147,4	1.180,1	9,4	9,4	9,65	7,8	0,7	38,1	-11,7	32,70	3,4	-1,0	2,85	83,82	82,35	81,78
Educación superior	4.109,6	4.178,2	4.297,5	33,3	34,1	35,14	101,0	2,4	-92,8	68,6	119,30	-2,2	1,7	2,86	81,15	80,64	80,83
<b>MUJERES</b>	<b>10.544,2</b>	<b>10.606,2</b>	<b>10.549,8</b>	<b>100,0</b>	<b>100,0</b>	<b>100,00</b>	<b>-19,6</b>	<b>-0,2</b>	<b>11,8</b>	<b>62,0</b>	<b>-56,40</b>	<b>0,1</b>	<b>0,6</b>	<b>-0,53</b>	<b>53,42</b>	<b>53,61</b>	<b>53,13</b>
Analfabetos	37,8	37,1	29,0	0,4	0,3	0,27	-1,5	-4,9	-4,7	-0,7	-8,10	-11,1	-1,9	-21,83	7,90	8,23	6,67
Estudios primarios incompletos	139,5	110,2	106,4	1,3	1,0	1,01	4,5	4,4	0,1	-29,3	-3,80	0,1	-21,0	-3,45	9,23	7,94	8,05
Educación primaria	602,1	557,2	515,9	5,7	5,3	4,89	-27,0	-5,0	-86,3	-44,9	-41,30	-12,5	-7,5	-7,41	19,74	18,73	17,99
Primera etapa de educación secundaria y similar	2.713,5	2.710,6	2.669,1	25,7	25,6	25,30	-71,7	-2,6	-74,2	-2,9	-41,50	-2,7	-0,1	-1,53	52,91	52,70	50,67
Segunda etapa de educación secundaria, con orientación general	1.435,1	1.472,0	1.514,7	13,6	13,9	14,36	-3,2	-0,2	-58,8	36,9	42,70	-3,9	2,6	2,90	57,42	57,02	57,35
Segunda etapa de educación secundaria con orientación profesional (incluye educación postsecundaria no superior)	1.112,1	1.099,0	1.035,0	10,5	10,4	9,81	4,2	0,4	98,5	-13,1	-64,00	9,7	-1,2	-5,82	75,04	73,63	70,75
Educación superior	4.504,1	4.620,0	4.679,6	42,7	43,6	44,36	75,0	1,6	137,3	115,9	59,60	3,1	2,6	1,29	80,58	80,33	79,84

FUENTE: INE. EPA  
A-INF TRIM(2.4)ACTNESX

**Gráfico 7.- Tasas de Actividad por nivel de estudios**

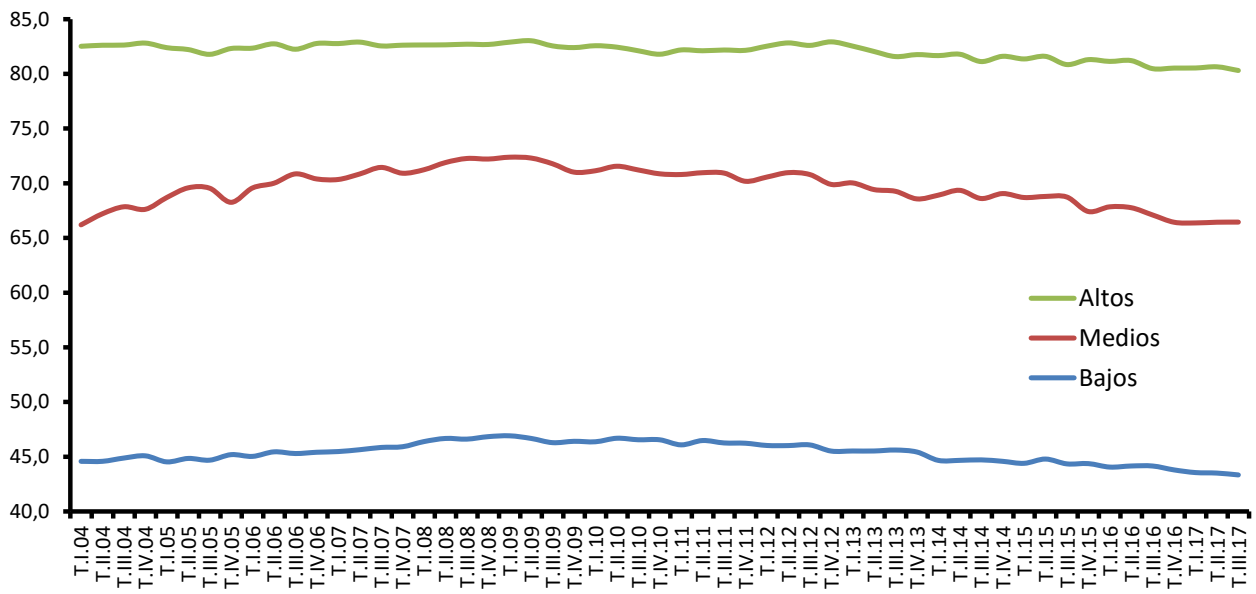

Fuente: INE.EPA  
A-INF TRIM\2.4.ACTNESX

## 2.5.- POBLACIÓN ACTIVA POR COMUNIDADES AUTÓNOMAS (\*)

	VALORES ABSOLUTOS Miles			DISTRIBUCIÓN PORCENTUAL			VARIACIONES		Variaciones anuales					
	T.III.15	T.III.16	T.III.17	T.III.15	T.III.16	T.III.17	T.III.17 - T.II.17		Miles			%		
							Miles	%	T.III.15	T.III.16	T.III.17	T.III.15	T.III.16	T.III.17
Andalucía	4.040,0	3.974,9	3.957,9	17,6	17,4	17,4	-4,2	-0,1	9,9	-65,1	-17,0	0,2	-1,6	-0,4
Aragón	648,1	651,6	637,2	2,8	2,9	2,8	-5,9	-0,9	-3,8	3,5	-14,4	-0,6	0,5	-2,2
Asturias, Principado de	468,5	474,6	457,1	2,0	2,1	2,0	-4,4	-1,0	-11,5	6,1	-17,5	-2,4	1,3	-3,7
Baleares, Illes	644,8	640,4	645,5	2,8	2,8	2,8	19,0	3,0	11,1	-4,4	5,1	1,8	-0,7	0,8
Canarias	1.110,7	1.102,2	1.094,5	4,9	4,8	4,8	-0,1	0,0	24,5	-8,5	-7,7	2,3	-0,8	-0,7
Cantabria	278,7	277,7	274,1	1,2	1,2	1,2	-0,5	-0,2	-5,4	-1,0	-3,6	-1,9	-0,4	-1,3
Castilla y León	1.150,0	1.153,3	1.134,4	5,0	5,0	5,0	-5,4	-0,5	-15,2	3,3	-18,9	-1,3	0,3	-1,6
Castilla - La Mancha	990,8	978,3	973,3	4,3	4,3	4,3	-12,7	-1,3	-11,0	-12,5	-5,0	-1,1	-1,3	-0,5
Cataluña	3.770,4	3.776,5	3.792,3	16,5	16,5	16,6	24,4	0,6	-30,4	6,1	15,8	-0,8	0,2	0,4
Comunitat Valenciana	2.425,6	2.431,7	2.441,1	10,6	10,6	10,7	22,8	0,9	21,4	6,1	9,4	0,9	0,3	0,4
Extremadura	506,4	500,7	490,5	2,2	2,2	2,2	-10,0	-2,0	-1,3	-5,7	-10,2	-0,3	-1,1	-2,0
Galicia	1.261,9	1.264,6	1.254,2	5,5	5,5	5,5	3,9	0,3	-13,7	2,7	-10,4	-1,1	0,2	-0,8
Madrid, Comunidad de	3.351,6	3.340,4	3.357,1	14,6	14,6	14,7	19,7	0,6	21,8	-11,2	16,7	0,7	-0,3	0,5
Murcia, Región de	699,7	703,9	711,3	3,1	3,1	3,1	1,4	0,2	-20,1	4,2	7,4	-2,8	0,6	1,1
Navarra, Comunidad Foral de	309,2	309,7	311,9	1,4	1,4	1,4	-0,8	-0,3	-0,3	0,5	2,2	-0,1	0,2	0,7
País Vasco	1.015,5	1.040,8	1.023,5	4,4	4,6	4,5	5,9	0,6	-3,9	25,3	-17,3	-0,4	2,5	-1,7
Rioja, La	152,6	153,4	151,7	0,7	0,7	0,7	-0,5	-0,3	-7,0	0,8	-1,7	-4,4	0,5	-1,1
Ceuta	39,1	36,8	36,0	0,2	0,2	0,2	1,1	3,2	0,3	-2,3	-0,8	0,8	-5,9	-2,2
Melilla	35,9	37,1	37,4	0,2	0,2	0,2	0,0	0,0	2,5	1,2	0,3	7,5	3,3	0,8
<b>TOTAL</b>	<b>22.899,5</b>	<b>22.848,3</b>	<b>22.780,9</b>	<b>100,0</b>	<b>100,0</b>	<b>100,0</b>	<b>53,3</b>	<b>0,2</b>	<b>-32,2</b>	<b>-51,2</b>	<b>-67,4</b>	<b>-0,1</b>	<b>-0,2</b>	<b>-0,3</b>

(\*).- Los datos 2002/2013 corresponden a la serie revisada incorporando la nueva base poblacional de la EPA actualizada con las nuevas estimaciones de población y hogares derivadas del Censo de Población y Viviendas de 2011, en sustitución de la basada en el Censo 2001.

FUENTE: INE. EPA

A-INF TRIM\2.5.ACTCCAA

## 2.6.- TASAS DE ACTIVIDAD POR COMUNIDADES AUTÓNOMAS Y SEXOS

### Población de 16 a 64 años

	Valores de las tasas			Variaciones	Variaciones anuales		
				T.III.17-T.II.17	En puntos porcentuales		
	T.III.15	T.III.16	T.III.17	En puntos porcentuales	T.III.15	T.III.16	T.III.17
<b>AMBOS SEXOS</b>	<b>75,42</b>	<b>75,48</b>	<b>75,18</b>	<b>-75,06</b>	<b>0,22</b>	<b>0,06</b>	<b>-0,30</b>
Andalucía	72,49	71,55	71,29	-71,33	0,25	-0,94	-0,26
Aragón	76,88	77,70	76,53	-77,13	-0,03	0,82	-1,17
Asturias, Principado de	69,74	71,43	69,67	-69,96	-0,78	1,69	-1,76
Balears, Illes	82,83	82,04	81,88	-79,60	0,65	-0,79	-0,16
Canarias	74,26	74,17	72,74	-73,11	1,20	-0,09	-1,43
Cantabria	73,36	73,61	73,42	-73,43	-0,65	0,25	-0,19
Castilla y León	74,23	75,21	75,05	-75,08	-0,43	0,98	-0,16
Castilla - La Mancha	73,91	73,57	73,68	-74,38	-0,26	-0,34	0,11
Cataluña	78,85	78,85	78,69	-78,35	-0,18	0,00	-0,16
Comunitat Valenciana	75,27	75,80	76,05	-75,46	1,27	0,53	0,25
Extremadura	71,34	71,23	70,22	-71,45	0,15	-0,11	-1,01
Galicia	72,98	73,78	73,59	-73,28	-0,11	0,80	-0,19
Madrid, Comunidad de	79,24	78,67	78,48	-78,32	0,81	-0,57	-0,19
Murcia, Región de	72,47	72,88	73,23	-73,25	-1,60	0,41	0,35
Navarra, Comunidad Foral de	75,84	75,98	76,26	-76,54	0,02	0,14	0,28
País Vasco	74,03	76,38	75,21	-74,78	0,18	2,35	-1,17
Rioja, La	76,19	77,03	76,25	-76,44	-2,67	0,84	-0,78
Ceuta	69,06	66,30	66,42	-63,61	1,80	-2,76	0,12
Melilla	67,25	68,31	66,46	-67,81	2,63	1,06	-1,85
<b>VARONES</b>	<b>81,18</b>	<b>80,72</b>	<b>80,61</b>	<b>-80,18</b>	<b>0,20</b>	<b>-0,46</b>	<b>-0,11</b>
Andalucía	79,00	77,95	78,08	-77,97	-0,19	-1,05	0,13
Aragón	82,29	83,08	82,18	-82,29	0,42	0,79	-0,90
Asturias, Principado de	72,82	75,47	73,45	-73,54	-0,68	2,65	-2,02
Balears, Illes	87,42	85,73	86,38	-84,64	-0,08	-1,69	0,65
Canarias	80,02	78,91	77,06	-77,42	1,89	-1,11	-1,85
Cantabria	79,18	78,28	77,24	-77,88	-0,63	-0,90	-1,04
Castilla y León	80,56	81,02	80,14	-80,19	-0,44	0,46	-0,88
Castilla - La Mancha	81,11	81,00	81,45	-81,83	-0,97	-0,11	0,45
Cataluña	83,63	82,83	83,18	-82,16	0,20	-0,80	0,35
Comunitat Valenciana	81,29	81,29	82,47	-81,46	1,01	0,00	1,18
Extremadura	79,54	78,51	76,92	-77,58	1,02	-1,03	-1,59
Galicia	77,07	77,83	76,84	-76,52	-0,43	0,76	-0,99
Madrid, Comunidad de	84,79	83,23	83,08	-82,72	0,88	-1,56	-0,15
Murcia, Región de	80,72	80,93	80,21	-79,49	-0,81	0,21	-0,72
Navarra, Comunidad Foral de	80,15	80,47	82,28	-81,09	-0,50	0,32	1,81
País Vasco	79,51	80,59	80,39	-79,16	-0,19	1,08	-0,20
Rioja, La	83,39	82,73	81,07	-81,35	-0,28	-0,66	-1,66
Ceuta	77,51	74,02	73,74	-73,13	0,06	-3,49	-0,28
Melilla	77,06	81,60	76,54	-78,20	4,48	4,54	-5,06
<b>MUJERES</b>	<b>69,64</b>	<b>70,22</b>	<b>69,75</b>	<b>-69,93</b>	<b>0,26</b>	<b>0,58</b>	<b>-0,47</b>
Andalucía	65,91	65,08	64,44	-64,63	0,70	-0,83	-0,64
Aragón	71,28	72,15	70,73	-71,82	-0,48	0,87	-1,42
Asturias, Principado de	66,72	67,46	65,95	-66,44	-0,86	0,74	-1,51
Balears, Illes	78,11	78,27	77,27	-74,45	1,39	0,16	-1,00
Canarias	68,45	69,39	68,41	-68,77	0,50	0,94	-0,98
Cantabria	67,49	68,91	69,59	-68,95	-0,65	1,42	0,68
Castilla y León	67,64	69,17	69,79	-69,79	-0,41	1,53	0,62
Castilla - La Mancha	66,24	65,68	65,46	-66,49	0,51	-0,56	-0,22
Cataluña	74,09	74,89	74,24	-74,57	-0,53	0,80	-0,65
Comunitat Valenciana	69,18	70,24	69,57	-69,41	1,56	1,06	-0,67
Extremadura	62,74	63,62	63,22	-65,04	-0,77	0,88	-0,40
Galicia	68,91	69,77	70,38	-70,07	0,19	0,86	0,61
Madrid, Comunidad de	73,96	74,33	74,11	-74,14	0,75	0,37	-0,22
Murcia, Región de	63,87	64,49	65,97	-66,76	-2,40	0,62	1,48
Navarra, Comunidad Foral de	71,40	71,37	70,11	-71,88	0,57	-0,03	-1,26
País Vasco	68,60	72,21	70,09	-70,46	0,57	3,61	-2,12
Rioja, La	68,86	71,26	71,38	-71,48	-5,07	2,40	0,12
Ceuta	59,88	57,47	58,87	-53,88	4,46	-2,41	1,40
Melilla	57,10	55,58	55,88	-56,83	0,21	-1,52	0,30

## Gráfico 8.- Tasa de Actividad por Comunidades Autónomas

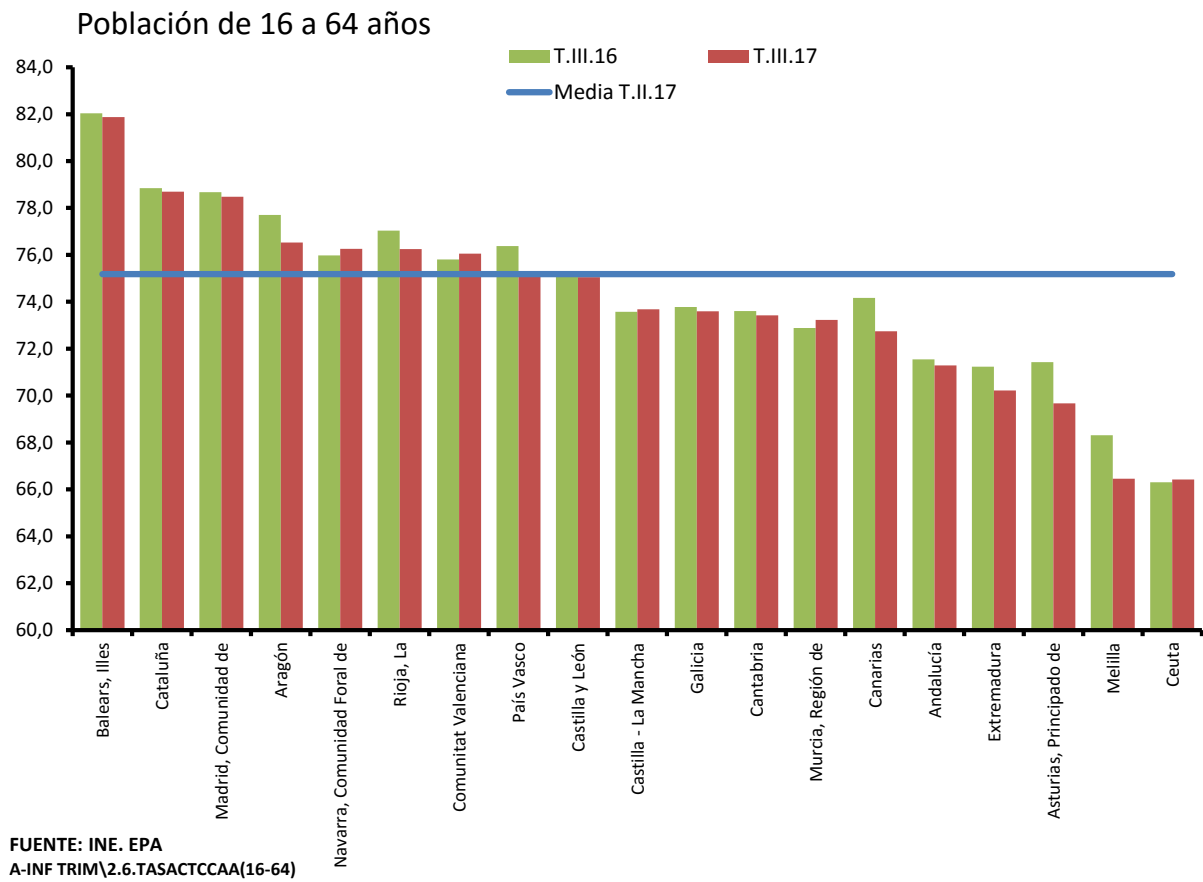

### 3. LA POBLACIÓN OCUPADA



## 3- OCUPADOS POR SEXO Y EDADES (\*)(\*\*)

Reestimación de las series de paro 1976-2000 según la definición EPA-2002

PERIODO	AMBOS SEXOS			VARONES			MUJERES		
	TOTAL	< 25 años	> 25 años	TOTAL	< 25 años	> 25 años	TOTAL	< 25 años	> 25 años
Valores absolutos en miles									
1984	11.118,8	1.577,1	9.541,8	7.918,6	909,8	7.008,8	3.200,3	667,3	2.533,0
1985	11.004,0	1.508,6	9.495,4	7.828,7	890,6	6.938,1	3.175,4	618,0	2.557,4
1986	11.208,8	1.565,2	9.643,6	7.965,3	936,4	7.029,0	3.243,5	628,8	2.614,7
1987	11.749,1	1.758,7	9.990,3	8.234,9	1.045,0	7.189,9	3.514,2	713,7	2.800,5
1988	12.203,6	1.893,1	10.310,5	8.485,2	1.127,1	7.358,1	3.718,5	766,0	2.952,5
1989	12.638,2	2.008,3	10.629,9	8.741,9	1.196,0	7.545,8	3.896,4	812,3	3.084,1
1990	12.954,9	2.046,0	10.908,9	8.893,0	1.215,0	7.678,0	4.061,9	831,0	3.231,0
1991	13.057,1	2.026,9	11.030,2	8.886,9	1.206,0	7.681,0	4.170,2	820,9	3.349,3
1992	12.822,3	1.885,0	10.937,3	8.624,5	1.121,6	7.502,9	4.197,9	763,4	3.434,4
1993	12.293,8	1.599,1	10.694,7	8.188,6	938,4	7.250,2	4.105,2	660,7	3.444,5
1994	12.207,6	1.520,5	10.687,1	8.086,9	892,0	7.194,9	4.120,8	628,6	3.492,2
1995	12.512,1	1.530,3	10.981,7	8.237,5	905,9	7.331,6	4.274,6	624,5	3.650,1
1996	12.871,5	1.506,0	11.365,5	8.409,1	897,8	7.511,3	4.462,4	608,3	3.854,2
1997	13.345,6	1.552,1	11.793,5	8.665,5	921,7	7.743,8	4.680,1	630,4	4.049,7
1998	13.904,2	1.634,3	12.269,9	9.032,9	987,0	8.045,9	4.871,3	647,2	4.224,1
1999	14.689,8	1.788,4	12.901,4	9.433,8	1.070,3	8.363,5	5.256,1	718,2	4.537,9
2000	15.505,9	1.881,9	13.624,0	9.821,1	1.120,7	8.700,4	5.684,8	761,1	4.923,7
2001	16.146,3	1.925,8	14.220,5	10.150,5	1.158,5	8.992,0	5.995,7	767,3	5.228,4
2002	16.790,1	1.923,0	14.867,1	10.407,8	1.147,2	9.260,6	6.382,3	775,8	5.606,5
2003	17.475,6	1.899,3	15.576,3	10.714,8	1.127,3	9.587,6	6.760,8	772,0	5.988,8
2004	18.142,3	1.889,0	16.253,3	10.988,1	1.120,7	9.867,4	7.154,2	768,2	6.386,0
2005	19.207,0	2.026,9	17.180,1	11.485,0	1.182,2	10.302,9	7.722,0	844,8	6.877,2
2006	19.939,1	2.041,7	17.897,4	11.808,5	1.172,3	10.636,2	8.130,6	869,4	7.261,2
2007	20.579,9	2.013,8	18.566,2	12.067,4	1.163,7	10.903,7	8.512,6	850,1	7.662,5
2008	20.469,7	1.836,8	18.632,8	11.805,2	1.026,0	10.779,2	8.664,5	810,8	7.853,7
2009	19.106,9	1.397,2	17.709,7	10.733,1	748,3	9.984,8	8.373,8	648,9	7.724,9
2010	18.724,5	1.210,5	17.514,0	10.423,7	635,2	9.788,5	8.300,8	575,3	7.725,5
2011	18.421,4	1.041,7	17.379,7	10.152,5	531,2	9.621,3	8.269,0	510,5	7.758,5
2012	17.632,7	852,8	16.779,9	9.608,2	438,3	9.169,9	8.024,5	414,5	7.610,1
2013	17.139,0	763,3	16.375,7	9.315,8	401,2	8.914,6	7.823,2	362,1	7.461,2
2014	17.344,2	748,6	16.595,6	9.442,7	398,1	9.044,7	7.901,5	350,5	7.551,0
2015	17.866,1	802,7	17.063,4	9.760,4	426,6	9.333,8	8.105,7	376,1	7.729,6
2016	18.508,1	820,4	17.687,7	10.071,9	445,0	9.626,9	8.436,2	375,4	8.060,8
Variaciones con respecto a igual periodo del año anterior en miles									
1984	-302,9	-123,5	-179,4	-236,3	-62,4	-173,9	-66,6	-61,1	-5,5
1985	-114,8	-68,5	-46,4	-89,9	-19,1	-70,7	-24,9	-49,3	24,3
1986	204,8	56,6	148,2	136,6	45,7	90,9	68,1	10,8	57,3
1987	540,3	193,5	346,7	269,6	108,7	160,9	270,7	84,9	185,8
1988	454,6	134,4	320,2	250,2	82,1	168,1	204,3	52,3	152,0
1989	434,6	115,2	319,4	256,7	68,9	187,8	177,9	46,3	131,6
1990	316,7	37,7	279,0	151,1	19,0	132,1	165,6	18,7	146,9
1991	102,2	-19,2	121,3	-6,1	-9,1	3,0	108,2	-10,1	118,3
1992	-234,7	-141,9	-92,9	-262,5	-84,3	-178,1	27,7	-57,5	85,2
1993	-528,5	-286,0	-242,6	-435,9	-183,3	-252,7	-92,7	-102,7	10,0
1994	-86,2	-78,6	-7,6	-101,7	-46,4	-55,3	15,6	-32,1	47,7
1995	304,4	9,8	294,6	150,6	13,9	136,6	153,8	-4,1	158,0
1996	359,5	-24,3	383,8	171,6	-8,1	179,7	187,8	-16,2	204,1
1997	474,0	46,1	428,0	256,4	23,9	232,5	217,7	22,1	195,6
1998	558,6	82,2	476,4	367,4	65,3	302,1	191,2	16,8	174,4
1999	785,7	154,2	631,5	400,9	83,3	317,6	384,7	70,9	313,8
2000	816,1	93,5	722,6	387,4	50,4	336,9	428,7	43,0	385,8
2001	640,4	43,9	596,5	329,4	37,8	291,6	311,0	6,2	304,8
2002	643,8	-2,9	646,7	257,3	-11,3	268,6	386,6	8,5	378,1
2003	685,5	-23,7	709,2	307,0	-19,9	327,0	378,5	-3,8	382,3
2004	666,7	-10,3	677,0	273,2	-6,6	279,9	393,4	-3,8	397,2
2005	1.064,8	138,0	926,8	497,0	61,5	435,5	567,8	76,6	491,2
2006	732,1	14,8	717,3	323,5	-9,8	333,3	408,6	24,6	384,0
2007	640,8	-27,9	668,8	258,8	-8,7	267,5	382,0	-19,3	401,3
2008	-110,3	-177,0	66,7	-262,2	-137,7	-124,5	151,9	-39,4	191,3
2009	-1.362,8	-439,7	-923,1	-1.072,1	-277,7	-794,4	-290,7	-161,9	-128,8
2010	-382,4	-186,7	-195,7	-309,4	-113,1	-196,3	-73,0	-73,6	0,6
2011	-303,0	-168,8	-134,3	-271,2	-104,0	-167,2	-31,8	-64,9	33,0
2012	-788,7	-188,9	-599,8	-544,3	-92,9	-451,4	-244,4	-96,0	-148,5
2013	-493,7	-89,5	-404,2	-292,4	-37,1	-255,3	-201,3	-52,4	-148,9
2014	205,2	-14,7	219,9	126,9	-3,2	130,1	78,3	-11,6	89,8
2015	521,9	54,1	467,8	317,7	28,6	289,1	204,2	25,6	178,6
2016	642,0	17,7	624,3	311,5	18,4	293,1	330,5	-0,7	331,2
Variaciones con respecto a igual periodo del año anterior en porcentaje									
1984	-2,7	-7,3	-1,8	-2,9	-6,4	-2,4	-2,0	-8,4	-0,2
1985	-1,0	-4,3	-0,5	-1,1	-2,1	-1,0	-0,8	-7,4	1,0
1986	1,9	3,8	1,6	1,7	5,1	1,3	2,1	1,8	2,2
1987	4,8	12,4	3,6	3,4	11,6	2,3	8,3	13,5	7,1
1988	3,9	7,6	3,2	3,0	7,9	2,3	5,8	7,3	5,4
1989	3,6	6,1	3,1	3,0	6,1	2,6	4,8	6,0	4,5
1990	2,5	1,9	2,6	1,7	1,6	1,8	4,2	2,3	4,8
1991	0,8	-0,9	1,1	-0,1	-0,7	0,0	2,7	-1,2	3,7
1992	-1,8	-7,0	-0,8	-3,0	-7,0	-2,3	0,7	-7,0	2,5
1993	-4,1	-15,2	-2,2	-5,1	-16,3	-3,4	-2,2	-13,5	0,3
1994	-0,7	-4,9	-0,1	-1,2	-4,9	-0,8	0,4	-4,9	1,4
1995	2,5	0,6	2,8	1,9	1,6	1,9	3,7	-0,7	4,5
1996	2,9	-1,6	3,5	2,1	-0,9	2,5	4,4	-2,6	5,6
1997	3,7	3,1	3,8	3,0	2,7	3,1	4,9	3,6	5,1
1998	4,2	5,3	4,0	4,2	7,1	3,9	4,1	2,7	4,3
1999	5,7	9,4	5,1	4,4	8,4	3,9	7,9	11,0	7,4
2000	5,6	5,2	5,6	4,1	4,7	4,0	8,2	6,0	8,5
2001	4,1	2,3	4,4	3,4	3,4	3,4	5,5	0,8	6,2
2002	4,0	-0,1	4,5	2,5	-1,0	3,0	6,4	1,1	7,2
2003	4,1	-1,2	4,8	2,9	-1,7	3,5	5,9	-0,5	6,8
2004	3,8	-0,5	4,3	2,6	-0,6	2,9	5,8	-0,5	6,6
2005	5,9	7,3	5,7	4,5	5,5	4,4	7,9	10,0	7,7
2006	3,8	0,7	4,2	2,8	-0,8	3,2	5,3	2,9	5,6
2007	3,2	-1,4	3,7	2,2	-0,7	2,5	4,7	-2,2	5,5
2008	-0,5	-8,8	0,4	-2,2	-11,8	-1,1	1,8	-4,6	2,5
2009	-6,7	-23,9	-5,0	-9,1	-27,1	-7,4	-3,4	-20,0	-1,6
2010	-2,0	-13,4	-1,1	-2,9	-15,1	-2,0	-0,9	-11,3	0,0
2011	-1,6	-13,9	-0,8	-2,6	-16,4	-1,7	-0,4	-11,3	0,4
2012	-4,3	-18,1	-3,5	-5,4	-17,5	-4,7	-3,0	-18,8	-1,9
2013	-2,8	-10,5	-2,4	-3,0	-8,5	-2,8	-2,5	-12,6	-2,0
2014	1,2	-1,9	1,3	1,4	-0,8	1,5	1,0	-3,2	1,2
2015	3,0	7,2	2,8	3,4	7,2	3,2	2,6	7,3	2,4
2016	3,6	2,2	3,7	3,2	4,3	3,1	4,1	-0,2	4,3

(\*)- Aplicando la nueva metodología EPA-2005

(\*\*) Los datos 2002/2013 corresponden a la serie revisada incorporando la nueva base poblacional de la EPA actualizada con las nuevas estimaciones de población y hogares derivadas del Censo de Población y Viviendas de 2011, en sustitución de la basada en el Censo 2001.

Pueden existir diferencias de decimales entre las cifras directamente medidas por la EPA y las disponibles en INEbase ya que los totales se han obtenido por suma y se pueden acumular errores de redondeo.

FUENTE: INE, EPA  
A-INF TRIM\3.OCUPADOS



## Gráfico 9. Ocupados según sexo

Valores absolutos en miles

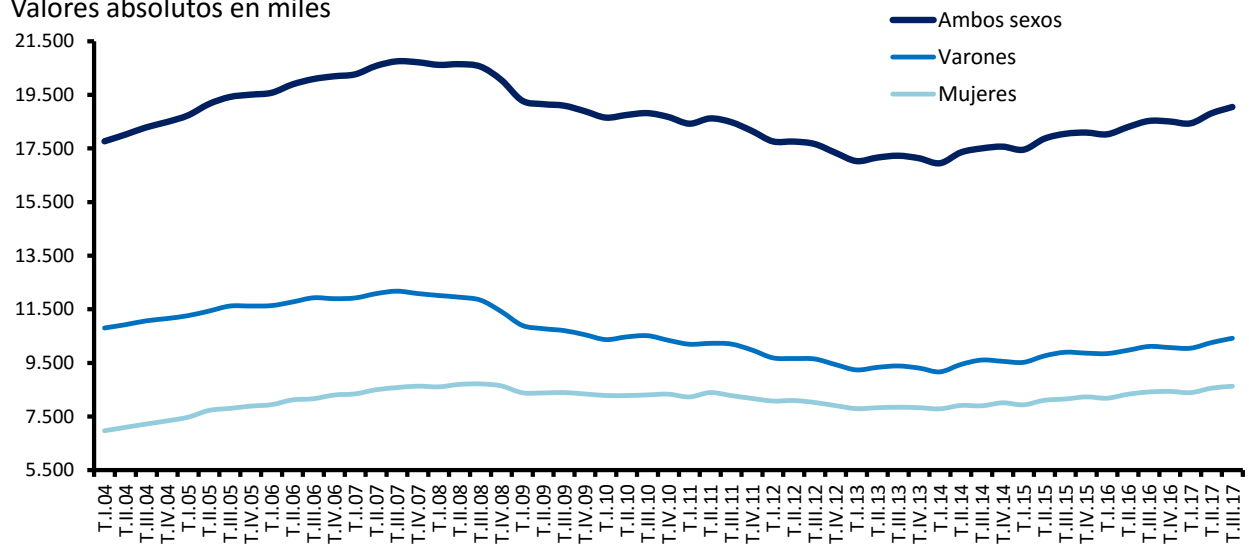

Tasas de variación anual en %

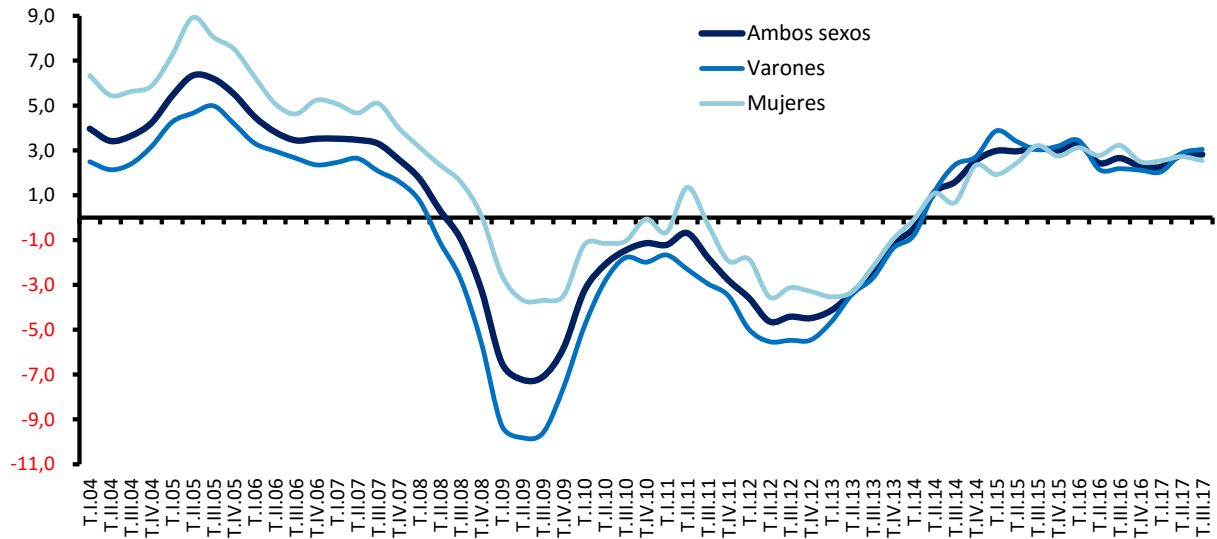

FUENTE: INE. EPA

A-INF TRIM\3.1.OCUSXED



## Gráfico 10.- Tasas de ocupación según sexo

En porcentaje de la población de 16 a 64 años

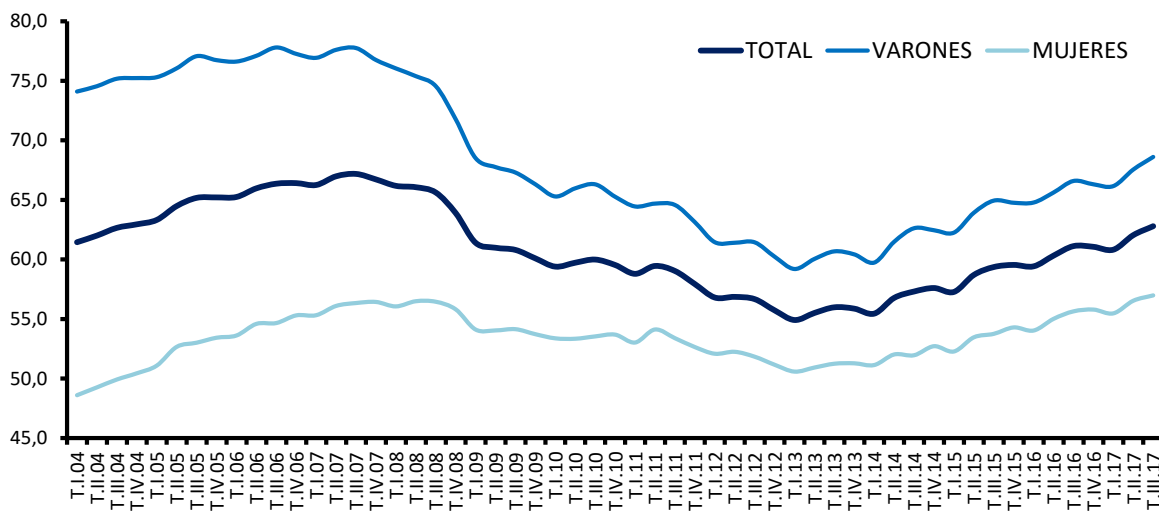

FUENTE: INE, EPA

A-INF TRIM\3.2.tasaocu



**3.3. BIS-OCUPADOS Y TASAS DE OCUPACIÓN DE JÓVENES Y ADULTOS SEGÚN SEXO (\*)**

PERÍODO	OCUPADOS						TASAS DE OCUPACIÓN					
	Ambos sexos		Varones		Mujeres		Ambos sexos		Varones		Mujeres	
	Jóvenes 16 a 29	Adultos 30 a 64	Jóvenes 16 a 29	Adultos 30 a 64	Jóvenes 16 a 29	Adultos 30 a 64	Jóvenes 16 a 29	Adultos 30 a 64	Jóvenes 16 a 29	Adultos 30 a 64	Jóvenes 16 a 29	Adultos 30 a 64
Valores absolutos en miles												
1998	3.672,2	10.136,7	2.199,2	6.770,5	1.473,0	3.366,2	41,34	57,43	48,53	77,32	33,86	37,85
1999	3.958,5	10.624,1	2.344,2	7.019,4	1.614,4	3.604,7	45,01	59,33	52,23	78,97	37,49	39,97
2000	4.194,4	11.204,9	2.455,9	7.293,6	1.738,5	3.911,3	48,05	61,45	55,10	80,49	40,70	42,64
2001	4.361,0	11.678,2	2.552,3	7.524,9	1.808,7	4.153,4	50,35	62,46	57,63	80,84	42,73	44,23
2002	4.476,2	12.209,9	2.603,2	7.735,2	1.873,1	4.474,8	51,34	63,78	58,28	81,09	44,04	46,59
2003	4.572,7	12.794,4	2.634,2	8.009,3	1.938,5	4.785,2	52,58	64,88	59,09	81,32	45,73	48,47
2004	4.654,6	13.377,5	2.661,4	8.255,3	1.993,2	5.122,2	54,02	65,76	60,23	81,08	47,48	50,41
2005	4.876,0	14.192,1	2.760,8	8.630,0	2.115,2	5.562,0	56,97	67,64	62,77	81,94	50,83	53,22
2006	4.920,5	14.871,8	2.766,5	8.940,7	2.154,0	5.931,1	58,36	68,99	63,92	82,50	52,49	55,33
2007	4.908,9	15.528,1	2.753,8	9.214,2	2.155,1	6.313,9	58,66	69,84	64,14	82,29	52,90	57,21
2008	4.551,7	15.764,7	2.472,1	9.236,0	2.079,6	6.528,9	55,19	69,15	58,46	80,31	51,75	57,78
2009	3.753,8	15.203,7	1.966,1	8.677,2	1.787,7	6.526,5	46,90	65,62	48,07	74,25	45,68	56,83
2010	3.371,5	15.202,3	1.740,0	8.597,6	1.631,5	6.604,7	43,75	64,90	44,33	72,81	43,14	56,85
2011	3.040,4	15.230,6	1.557,7	8.510,4	1.482,7	6.720,2	40,90	64,43	41,26	71,49	40,52	57,27
2012	2.624,0	14.852,9	1.329,4	8.190,8	1.294,6	6.662,1	36,56	62,54	36,59	68,60	36,54	56,41
2013	2.391,3	14.610,2	1.222,3	8.014,7	1.169,1	6.595,6	34,59	61,69	34,96	67,48	34,20	55,87
2014	2.365,4	14.845,3	1.224,0	8.139,7	1.141,4	6.705,4	35,24	62,91	36,08	68,89	34,39	56,90
2015	2.380,3	15.337,2	1.232,2	8.443,9	1.148,2	6.893,3	36,09	65,05	36,93	71,61	35,23	58,48
2016	2.412,9	15.769,8	1.270,0	8.640,2	1.143,0	7.129,6	37,05	66,96	38,51	73,49	35,56	60,45
2015												
III Trim.	2.463,6	15.434,0	1.285,2	8.530,8	1.178,4	6.903,3	37,42	65,49	38,58	72,39	36,23	58,58
IV Trim.	2.373,7	15.558,6	1.229,3	8.543,6	1.144,5	7.015,1	36,23	66,02	37,08	72,55	35,35	59,49
2016												
I Trim.	2.307,3	15.573,5	1.217,8	8.546,8	1.089,5	7.026,7	35,32	66,10	36,84	72,63	33,76	59,58
II Trim.	2.382,5	15.755,7	1.252,7	8.628,8	1.129,9	7.126,9	36,56	66,90	37,96	73,39	35,11	60,44
III Trim.	2.532,9	15.834,8	1.332,1	8.687,6	1.200,7	7.147,1	38,95	67,25	40,44	73,92	37,42	60,60
IV Trim.	2.429,0	15.915,0	1.277,3	8.697,4	1.151,8	7.217,6	37,39	67,58	38,79	74,02	35,96	61,17
2017												
I Trim.	2.410,5	15.859,5	1.259,5	8.688,0	1.151,0	7.171,2	37,11	67,36	38,25	73,98	35,94	60,76
II Trim.	2.528,8	16.106,9	1.315,8	8.836,7	1.213,0	7.270,3	38,92	68,43	39,94	75,30	37,87	61,60
III Trim.	2.672,1	16.196,1	1.403,8	8.909,6	1.268,3	7.286,5	41,07	68,80	42,54	75,94	39,56	61,71
Variaciones con respecto al trimestre anterior												
En miles												
2016												
III Trim.	150,4	79,1	79,4	58,8	70,8	20,2						
IV Trim.	-103,9	80,2	-54,8	9,8	-48,9	70,5						
2017												
I Trim.	-18,5	-55,5	-17,8	-9,4	-0,8	-46,4						
II Trim.	118,3	247,4	56,3	148,7	62,0	99,1						
III Trim.	143,3	89,2	88,0	72,9	55,3	16,2						
Variaciones con respecto al trimestre anterior												
En porcentaje												
2016												
III Trim.	6,3	0,5	6,3	0,7	6,3	0,3	2,39	0,35	2,47	0,53	2,31	0,17
IV Trim.	-4,1	0,5	-4,1	0,1	-4,1	1,0	-1,56	0,33	-1,64	0,11	-1,46	0,57
2017												
I Trim.	-0,8	-0,3	-1,4	-0,1	-0,1	-0,6	-0,28	-0,22	-0,54	-0,04	-0,02	-0,41
II Trim.	4,9	1,6	4,5	1,7	5,4	1,4	1,81	1,07	1,69	1,32	1,93	0,84
III Trim.	5,7	0,6	6,7	0,8	4,6	0,2	2,15	0,37	2,60	0,64	1,69	0,11
Variaciones con respecto a igual periodo del año anterior												
En miles												
2003	96,5	584,5	31,0	274,1	65,4	310,5						
2004	81,9	583,1	27,2	246,0	54,7	337,0						
2005	221,4	814,6	99,4	374,7	122,1	439,8						
2006	44,6	679,8	5,7	310,7	38,8	369,2						
2007	-11,7	656,2	-12,7	273,5	1,1	382,7						
2008	-357,2	236,6	-281,7	21,8	-75,5	215,0						
2009	-797,9	-561,0	-506,0	-558,8	-291,9	-2,4						
2010	-382,3	-1,4	-226,1	-79,6	-156,2	78,2						
2011	-331,1	28,3	-182,3	-87,2	-148,8	115,5						
2012	-416,4	-377,6	-228,3	-319,6	-188,1	-58,1						
2013	-232,7	-242,7	-107,2	-176,1	-125,5	-66,5						
2014	-26,0	235,1	1,8	125,1	-27,7	109,8						
2015	15,0	491,9	8,1	304,2	6,8	187,9						
2016	32,6	432,6	37,8	196,3	-5,2	236,3						
2015												
III Trim.	26,1	509,6	10,0	286,3	16,0	223,6						
IV Trim.	7,7	490,8	4,2	287,4	3,5	203,7						
2016												
I Trim.	-2,1	566,1	19,4	307,6	-21,6	258,6						
II Trim.	7,9	407,1	37,0	166,9	-28,9	240,2						
III Trim.	69,3	400,8	46,9	156,8	22,3	243,8						
IV Trim.	55,3	356,4	48,0	153,8	7,3	202,5						
2017												
I Trim.	103,2	286,0	41,7	141,2	61,5	144,5						
II Trim.	146,3	351,2	63,1	207,9	83,1	143,4						
III Trim.	139,2	361,3	71,7	222,0	67,6	139,4						
Variaciones con respecto a igual periodo del año anterior												
En porcentaje												
2003	2,2	4,8	1,2	3,5	3,5	6,9	1,24	1,10	0,81	0,23	1,69	1,88
2004	1,8	4,6	1,0	3,1	2,8	7,0	1,44	0,88	1,13	-0,25	1,75	1,94
2005	4,8	6,1	3,7	4,5	6,1	8,6	2,95	1,88	2,55	0,86	3,35	2,82
2006	0,9	4,8	0,2	3,6	1,8	6,6	1,39	1,35	1,15	0,56	1,65	2,10
2007	-0,2	4,4	-0,5	3,1	0,0	6,5	0,31	0,85	0,22	-0,21	0,41	1,88
2008	-7,3	1,5	-10,2	0,2	-3,5	3,4	-3,47	-0,69	-5,67	-1,98	-1,14	0,57
2009	-17,5	-3,6	-20,5	-6,1	-14,0	0,0	-8,29	-3,53	-10,39	-6,06	-6,07	-0,95
2010	-10,2	0,0	-11,5	-0,9	-8,7	1,2	-3,16	-0,72	-3,74	-1,44	-2,54	0,01
2011	-9,8	0,2	-10,5	-1,0	-9,1	1,7	-2,85	-0,46	-3,07	-1,32	-2,62	0,43
2012	-13,7	-2,5	-14,7	-3,8	-12,7	-0,9	-4,33	-1,89	-4,67	-2,89	-3,98	-0,86
2013	-8,9	-1,6	-8,1	-2,1	-9,7	-1,0	-1,98	-0,85	-1,62	-1,12	-2,33	-0,54
2014	-1,1	1,6	0,1	1,6	-2,4	1,7	0,65	1,21	1,12	1,41	0,18	1,03
2015	0,6	3,3	0,7	3,7	0,6	2,8	0,85	2,14	0,86	2,72	0,84	1,58
2016	1,4	2,8	3,1	2,3	-0,5	3,4	0,96	1,91	1,58	1,87	0,34	1,97
2015												
III Trim.	1,1	3,4	0,8	3,5	1,4	3,3	0,99	2,26	0,90	2,63	1,09	1,91
IV Trim.	0,3	3,3	0,3	3,5	0,3	3,0	0,72	2,18	0,71	2,66	0,73	1,72
2016												
I Trim.	-0,1	3,8	1,6	3,7	-1,9	3,8	0,53	2,50	1,12	2,84	-0,08	2,17
II Trim.	0,3	2,7	3,0	2,0	-2,5	3,5	0,63	1,81	1,61	1,65	-0,37	2,00
III Trim.	2,8	2,6	3,6	1,8	1,9	3,5	1,53	1,76	1,86	1,53	1,19	2,02
IV Trim.	2,3	2,3	3,9	1,8	0,6	2,9	1,17	1,57	1,71	1,47	0,61	1,68
2017												
I Trim.	4,5	1,8	3,4	1,7	5,6	2,1	1,79	1,26	1,41	1,35	2,18	1,18
II Trim.	6,1	2,2	5,0	2,4	7,4	2,0	2,36	1,53	1,98	1,91	2,76	1,16
III Trim.	5,5	2,3	5,4	2,6	5,6	2,0	2,12	1,55	2,10	2,02	2,14	1,11

(\*) Los datos 2002/2013 corresponden a la serie revisada incorporando la nueva base poblacional de la EPA actualizada con las nuevas estimaciones de población y hogares derivadas del Censo de Población y Viviendas de 2011, en sustitución de la basada en el Censo 2001.

**Gráfico 11.-Tasas de ocupación de jóvenes y adultos**

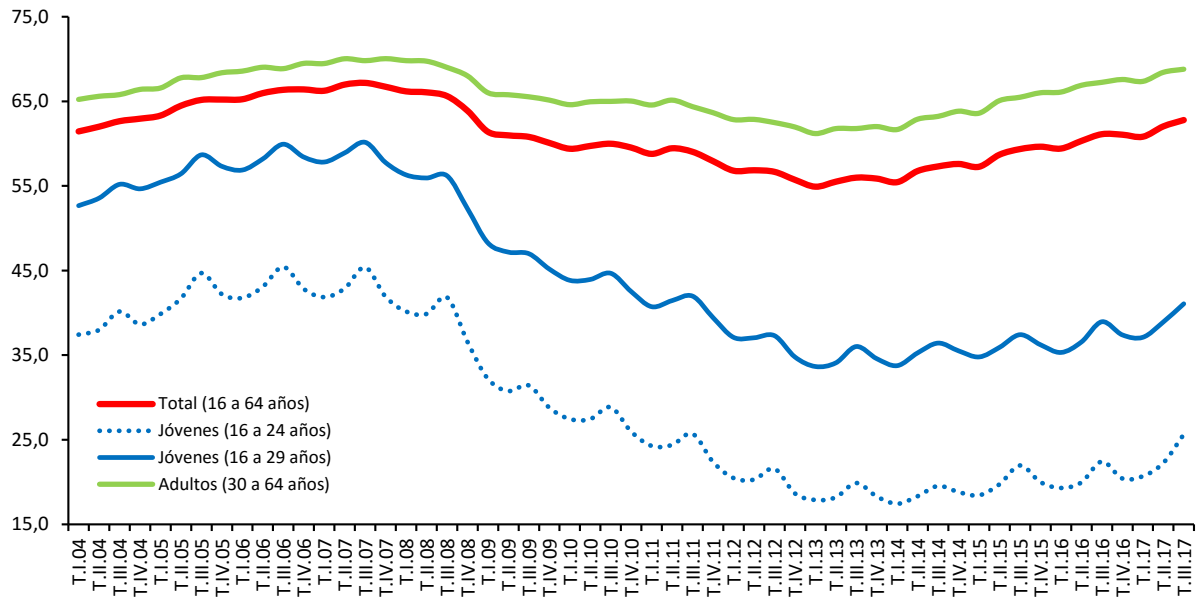

FUENTE: INE. EPA

A-INF TRIM\3.3.BIS.tasocujovadul



### 3.4.- OCUPADOS SEGÚN NIVEL DE ESTUDIOS Y SEXO CNED -2014

	VALORES ABSOLUTOS (en miles)			DISTRIBUCIONES PORCENTUALES			VARIACIONES T.III.17 - T.II.17		VARIACIONES ANUALES						TASAS DE EMPLEO		
	T.III.15	T.III.16	T.III.17	T.III.15	T.III.16	T.III.17	Miles	%	Miles			%			T.III.15	T.III.16	T.III.17
									T.III.15	T.III.16	T.III.17	T.III.15	T.III.16	T.III.17			
<b>AMBOS SEXOS</b>	<b>18.048,7</b>	<b>18.527,5</b>	<b>19.049,2</b>	<b>100,0</b>	<b>100,0</b>	<b>100,0</b>	<b>235,9</b>	<b>1,3</b>	<b>544,7</b>	478,8	521,7	3,1	2,7	2,8	<b>46,90</b>	<b>48,07</b>	<b>49,27</b>
Analfabetos	41,3	40,4	37,1	0,2	0,2	0,2	-4,3	-10,4	-0,1	-0,9	-3,3	-0,2	-2,2	-8,2	5,90	6,04	5,71
Estudios primarios incompletos	209,1	182,7	173,2	1,2	1,0	0,9	-10,4	-5,7	26,6	-26,4	-9,5	14,6	-12,6	-5,2	8,02	7,59	7,63
Educación primaria	995,3	967,3	941,4	5,5	5,2	4,9	-20,0	-2,1	-44,3	-28,0	-25,9	-4,3	-2,8	-2,7	17,65	17,69	17,92
Primera etapa de educación secundaria y similar	4.963,0	5.101,9	5.223,7	27,5	27,5	27,4	33,7	0,6	176,1	138,9	121,8	3,7	2,8	2,4	45,43	46,52	46,97
Segunda etapa de educación secundaria, con orientación general	2.576,9	2.637,1	2.732,4	14,3	14,2	14,3	58,9	2,2	72,3	60,2	95,3	2,9	2,3	3,6	50,54	50,58	51,73
Segunda etapa de educación secundaria con orientación profesional (incluye educación postsecundaria no superior)	1.769,8	1.816,3	1.843,0	9,8	9,8	9,7	26,2	1,4	150,6	46,5	26,7	9,3	2,6	1,5	61,78	62,94	63,42
Educación superior	7.493,5	7.781,8	8.098,6	41,5	42,0	42,5	152,0	1,9	163,7	288,3	316,8	2,2	3,8	4,1	70,34	71,18	72,45
<b>VARONES</b>	<b>9.896,5</b>	<b>10.112,8</b>	<b>10.420,5</b>	<b>100,0</b>	<b>100,0</b>	<b>100,0</b>	<b>163,6</b>	<b>1,6</b>	<b>290,6</b>	<b>216,3</b>	<b>307,7</b>	<b>3,0</b>	<b>2,2</b>	<b>3,0</b>	<b>52,79</b>	<b>53,91</b>	<b>55,41</b>
Analfabetos	26,0	24,9	25,9	0,3	0,2	0,2	-0,1	-0,4	4,0	-1,1	1,0	18,2	-4,2	4,0	11,73	11,40	12,05
Estudios primarios incompletos	118,4	117,1	103,1	1,2	1,2	1,0	-15,9	-13,4	6,5	-1,3	-14,0	5,8	-1,1	-12,0	10,81	11,50	10,86
Educación primaria	615,9	597,3	582,2	6,2	5,9	5,6	-20,9	-3,5	10,7	-18,6	-15,1	1,8	-3,0	-2,5	23,79	23,96	24,40
Primera etapa de educación secundaria y similar	3.081,1	3.177,9	3.252,6	31,1	31,4	31,2	48,2	1,5	151,3	96,8	74,7	5,2	3,1	2,4	53,17	54,57	55,56
Segunda etapa de educación secundaria, con orientación general	1.461,9	1.465,9	1.484,4	14,8	14,5	14,2	35,3	2,4	80,2	4,0	18,5	5,8	0,3	1,3	56,24	55,68	56,20
Segunda etapa de educación secundaria con orientación profesional (incluye educación postsecundaria no superior)	935,6	956,4	1.013,9	9,5	9,5	9,7	15,7	1,6	56,6	20,8	57,5	6,4	2,2	6,0	67,66	68,64	70,26
Educación superior	3.657,5	3.773,2	3.958,4	37,0	37,3	38,0	101,4	2,6	-18,7	115,7	185,2	-0,5	3,2	4,9	72,22	72,82	74,45
<b>MUJERES</b>	<b>8.152,2</b>	<b>8.414,8</b>	<b>8.628,7</b>	<b>100,0</b>	<b>100,0</b>	<b>100,0</b>	<b>72,3</b>	<b>0,8</b>	<b>254,1</b>	<b>262,6</b>	<b>213,9</b>	<b>3,2</b>	<b>3,2</b>	<b>2,5</b>	<b>41,30</b>	<b>42,53</b>	<b>43,45</b>
Analfabetos	15,3	15,5	11,2	0,2	0,2	0,1	-4,2	-27,3	-4,1	0,2	-4,3	-21,1	1,3	-27,7	3,20	3,44	2,58
Estudios primarios incompletos	90,6	65,6	70,1	1,1	0,8	0,8	5,5	8,5	20,1	-25,0	4,5	28,5	-27,6	6,9	5,99	4,72	5,30
Educación primaria	379,4	370,0	359,2	4,7	4,4	4,2	0,9	0,3	-55,0	-9,4	-10,8	-12,7	-2,5	-2,9	12,44	12,44	12,53
Primera etapa de educación secundaria y similar	1.881,8	1.924,0	1.971,1	23,1	22,9	22,8	-14,5	-0,7	24,7	42,2	47,1	1,3	2,2	2,4	36,70	37,41	37,42
Segunda etapa de educación secundaria, con orientación general	1.115,0	1.171,2	1.248,0	13,7	13,9	14,5	23,6	1,9	-7,9	56,2	76,8	-0,7	5,0	6,6	44,61	45,37	47,25
Segunda etapa de educación secundaria con orientación profesional (incluye educación postsecundaria no superior)	834,2	859,9	829,0	10,2	10,2	9,6	10,4	1,3	94,0	25,7	-30,9	12,7	3,1	-3,6	56,29	57,61	56,66
Educación superior	3.836,0	4.008,6	4.140,1	47,1	47,6	48,0	50,5	1,2	182,3	172,6	131,5	5,0	4,5	3,3	68,63	69,70	70,64

FUENTE: INE. EPA  
A-INF TRIM\3.4.OCUESTSX

**Gráfico 12.- Tasa de ocupación según nivel de estudios**

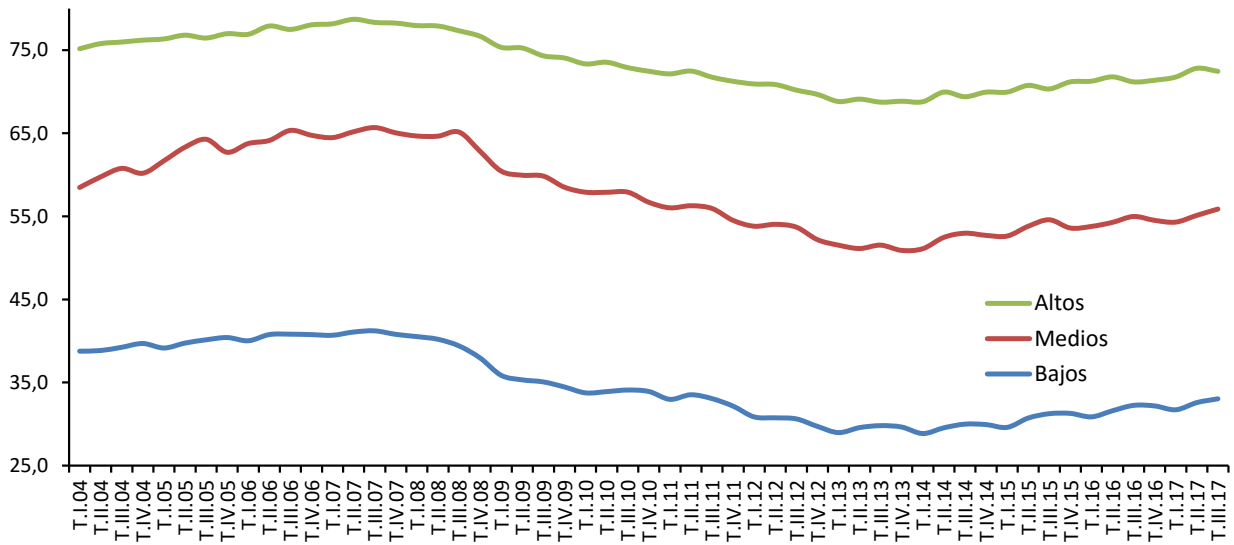

FUENTE: INE.EPA  
A-INF TRIM\3.4.OCUETSX



**Gráfico 13.- Ocupados según sector de actividad**

Valores absolutos en miles

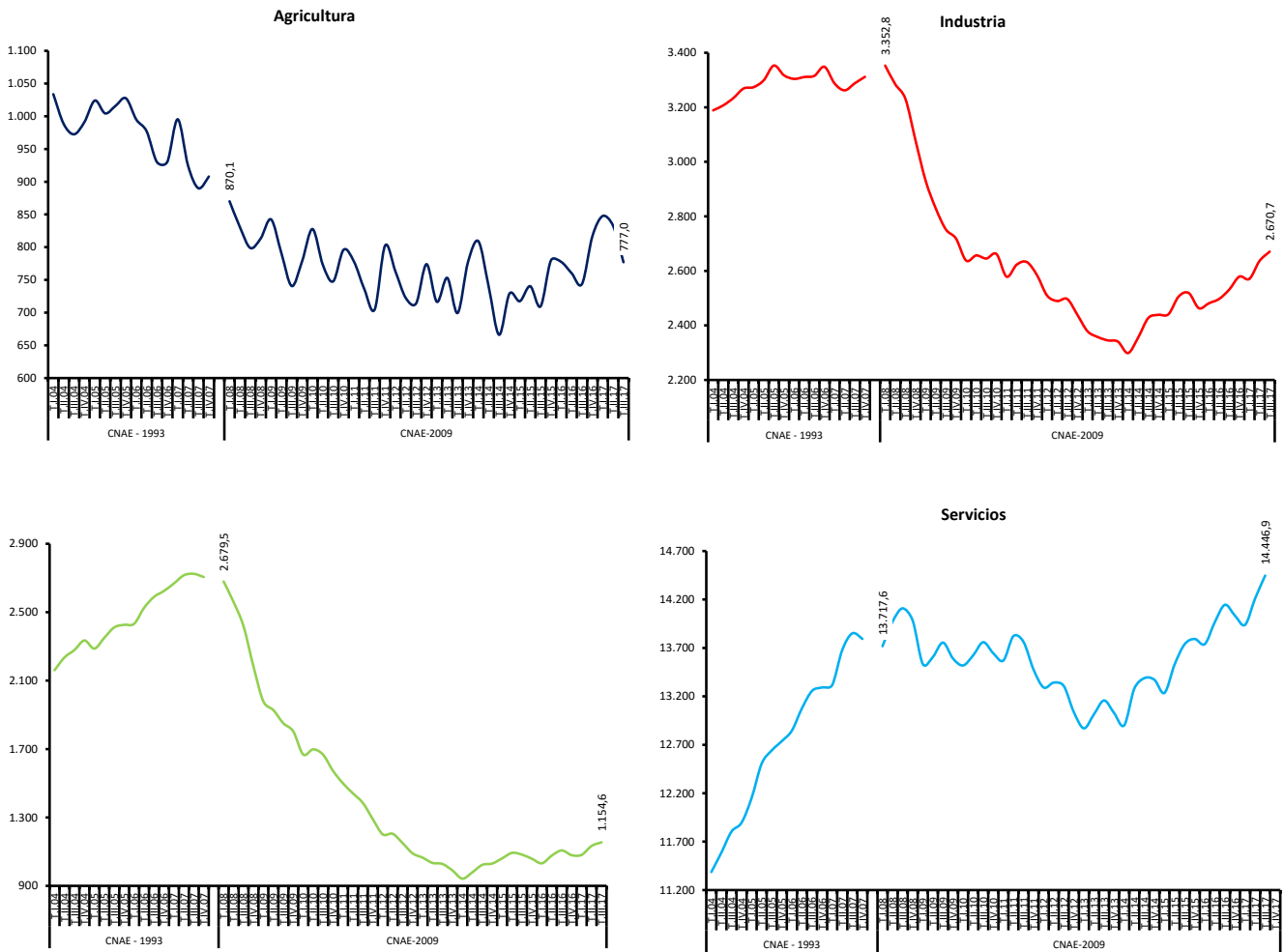

**Ocupados por sectores. Tasa de variación anual en %**

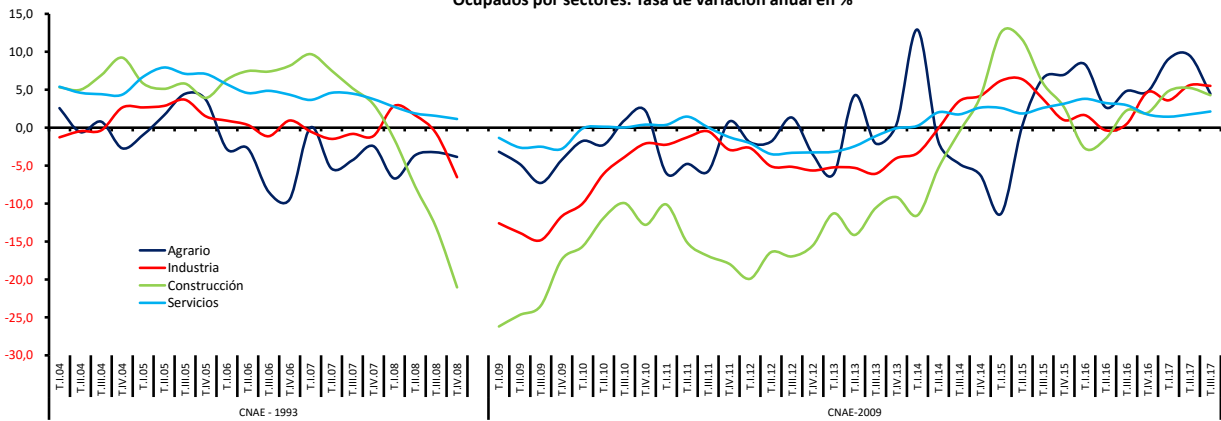

FUENTE: INE. EPA  
A-INF TRIM\3.5.OCUSEAC

## 3.6.- OCUPADOS SEGÚN SECCIONES DE ACTIVIDAD (\*)

CNAE 2009

	2013		2014		2015		2016		Año 2017					
	MEDIA ANUAL		MEDIA ANUAL		MEDIA ANUAL		MEDIA ANUAL		III trimestre					
	Valores absolutos (miles)	Distribuc. Porcentual	Valores absolutos (miles)	Distribuc. Porcentual	Valores absolutos (miles)	Distribuc. Porcentual	Valores absolutos (miles)	Distribuc. Porcentual	Valores absolutos (miles)	Distribuc. Porcentual	Variaciones sobre trimestre anterior		Variaciones anuales	
											Miles	%	Miles	%
A Agricultura, ganadería, silvicultura y pesca	736,6	4,30	735,9	4,24	736,8	4,12	774,5	4,22	777,0	4,08	-55,6	-6,68	33,2	4,46
B Industrias extractivas	29,9	0,17	31,5	0,18	33,6	0,19	30,5	0,17	32,7	0,17	0,7	2,19	2,7	9,00
C Industria manufacturera	2.118,7	12,36	2.141,4	12,35	2.225,0	12,45	2.284,2	12,45	2.415,7	12,68	37,5	1,58	119,0	5,18
D Suministro de energía eléctrica, gas, vapor y aire acondicionado	78,7	0,46	93,8	0,54	92,3	0,52	83,6	0,46	78,9	0,41	-12,6	-13,77	-3,4	-4,13
E Suministro de agua, actividades de saneamiento, gestión de residuos y descontaminación	128,2	0,75	113,3	0,65	131,5	0,74	123,9	0,68	143,3	0,75	8,4	6,23	21,1	17,27
F Construcción	1.029,5	6,01	993,5	5,73	1.073,7	6,01	1.073,9	5,85	1.154,6	6,06	21,0	1,85	47,4	4,28
G Comercio al por mayor y al por menor; reparación de vehículos de motor y motocicletas	2.846,6	16,61	2.866,8	16,53	2.921,4	16,35	2.968,9	16,19	3.029,7	15,90	32,7	1,09	9,5	0,31
H Transporte y almacenamiento	831,7	4,85	852,8	4,92	870,5	4,87	932,1	5,08	947,4	4,97	25,2	2,73	2,7	0,29
I Hostelería	1.332,6	7,78	1.403,8	8,09	1.505,2	8,42	1.604,1	8,75	1.749,3	9,18	90,5	5,46	48,1	2,83
J Información y comunicaciones	522,9	3,05	515,6	2,97	530,2	2,97	545,6	2,97	598,6	3,14	20,7	3,58	66,2	12,43
K Actividades financieras y de seguros	454,1	2,65	452,7	2,61	454,1	2,54	457,9	2,50	454,7	2,39	11,6	2,62	0,7	0,15
L Actividades inmobiliarias	92,1	0,54	99,5	0,57	104,2	0,58	114,2	0,62	129,0	0,68	-3,9	-2,93	11,7	9,97
M Actividades profesionales, científicas y técnicas	836,6	4,88	851,4	4,91	890,7	4,99	924,4	5,04	990,5	5,20	7,7	0,78	55,0	5,88
N Actividades administrativas y servicios auxiliares	882,8	5,15	899,4	5,19	927,9	5,19	940,0	5,12	939,6	4,93	9,6	1,03	-9,1	-0,96
O Administración Pública y defensa; Seguridad social obligatoria	1.277,4	7,45	1.308,8	7,55	1.325,2	7,42	1.266,4	6,90	1.312,5	6,89	46,0	3,63	45,9	3,62
P Educación	1.163,6	6,79	1.151,9	6,64	1.182,3	6,62	1.267,8	6,91	1.167,1	6,13	-129,6	-9,99	-34,4	-2,86
Q Actividades sanitarias y de servicios sociales	1.365,6	7,97	1.416,5	8,17	1.442,1	8,07	1.510,7	8,24	1.618,4	8,50	70,7	4,57	45,3	2,88
R Actividades artísticas, recreativas y de entretenimiento	315,7	1,84	350,3	2,02	365,2	2,04	376,8	2,05	408,7	2,15	22,7	5,88	15,7	3,99
S Otros servicios	419,6	2,45	405,5	2,34	424,3	2,38	434,6	2,37	459,9	2,41	11,5	2,56	22,3	5,10
T Actividades de los hogares como empleadores de personal doméstico y como productores de bienes y servicios para uso propio	669,8	3,91	657,0	3,79	627,8	3,51	624,1	3,40	638,3	3,35	20,9	3,39	22,3	3,62
U Actividades de organizaciones y organismos extraterritoriales	6,6	0,04	3,1	0,02	2,4	0,01	3,5	0,02	3,2	0,02	-0,1	-3,03	-0,2	-5,88
<b>TOTAL</b>	<b>17.139,0</b>	<b>100,00</b>	<b>17.344,2</b>	<b>100,00</b>	<b>17.866,1</b>	<b>100,00</b>	<b>18.341,6</b>	<b>100,00</b>	<b>19.049,2</b>	<b>100,00</b>	<b>235,9</b>	<b>1,25</b>	<b>521,7</b>	<b>2,82</b>

(\*) Los datos 2002/2013 corresponden a la serie revisada incorporando la nueva base poblacional de la EPA actualizada con las nuevas estimaciones de población y hogares derivadas del Censo de Población y Viviendas de 2011, en sustitución de la basada en el Censo 2001.

FUENTE: INE. EPA  
A-INF TRIM\3.6.EMPSEC

3.7.- OCUPADOS POR SITUACIÓN PROFESIONAL (*)											
PERIODO	TOTAL	ASALARIADOS					NO ASALARIADOS				
		TOTAL	Sector privado		Sector público		TOTAL(1)	Empleadores	Empresarios sin asal.ar.o trab.indep.	Miembros de cooperativas	Ayudas familiares
					TOTAL	Admones. Públicas					
Valores absolutos en miles											
1998	13.904,2	10.737,9	8.409,8	2.328,2	2.094,9	233,3	3.166,3	730,4	1.942,1	87,2	384,0
1999	14.689,8	11.560,9	9.203,2	2.357,7	2.133,8	224,0	3.129,0	795,0	1.873,6	96,3	344,6
2000	15.505,9	12.378,1	9.936,7	2.441,5	2.209,0	232,5	3.127,8	799,9	1.896,0	91,5	324,4
2001	16.146,3	12.949,4	10.443,7	2.505,7	2.306,3	199,5	3.196,9	849,1	1.932,4	93,2	302,7
2002	16.790,1	13.633,9	11.014,6	2.619,3	2.421,3	198,1	3.156,2	875,0	1.886,7	89,1	283,0
2003	17.475,6	14.301,3	11.565,3	2.736,0	2.533,4	202,6	3.174,3	925,4	1.860,3	94,5	273,2
2004	18.142,3	14.879,9	12.038,7	2.841,2	2.634,6	206,6	3.262,4	964,5	1.934,3	85,6	259,4
2005	19.207,0	15.723,9	12.806,8	2.917,1	2.764,7	152,4	3.483,1	977,2	2.090,4	82,3	307,1
2006	19.939,1	16.390,6	13.459,1	2.931,5	2.759,1	172,5	3.548,5	1.069,6	2.102,9	91,4	266,9
2007	20.579,9	16.968,1	13.998,4	2.969,7	2.810,2	159,5	3.611,9	1.114,6	2.187,9	79,0	221,2
2008	20.469,7	16.861,2	13.854,6	3.006,7	2.859,8	146,9	3.608,4	1.164,8	2.155,8	66,0	209,8
2009	19.106,9	15.881,1	12.762,2	3.119,0	2.968,9	150,1	3.225,7	1.070,5	1.937,9	33,3	173,4
2010	18.724,5	15.592,3	12.382,7	3.209,6	3.061,2	148,4	3.132,2	1.030,1	1.907,8	32,4	152,7
2011	18.421,4	15.394,2	12.117,2	3.277,0	3.119,8	157,2	3.019,5	949,8	1.899,4	32,5	137,8
2012	17.632,7	14.573,4	11.461,1	3.112,4	2.955,9	156,5	3.051,0	915,1	1.985,1	28,0	122,9
2013	17.139,0	14.069,1	11.131,8	2.937,3	2.771,9	165,5	3.060,7	872,0	2.050,8	23,4	114,7
2014	17.344,2	14.285,8	11.360,0	2.925,8	2.774,7	151,1	3.051,0	877,3	2.046,5	24,5	102,8
2015	17.866,1	14.773,5	11.798,5	2.975,0	2.826,0	149,1	3.087,5	888,3	2.076,2	22,7	100,4
2016	18.341,6	15.228,2	12.227,4	3.000,8	2.841,2	159,7	3.107,1	909,4	2.083,7	26,3	87,7
2015											
III Trim.	18.048,7	14.948,9	11.962,5	2.986,4	2.837,0	149,4	3.094,4	885,5	2.083,9	22,2	102,8
IV Trim.	18.094,2	14.988,8	11.988,1	3.000,7	2.846,8	153,9	3.101,2	922,6	2.065,8	24,0	88,8
2016											
I Trim.	18.029,6	14.935,1	11.916,9	3.018,3	2.858,6	159,7	3.090,3	899,1	2.072,5	27,2	91,5
II Trim.	18.301,0	15.187,8	12.192,7	2.995,0	2.836,0	159,0	3.106,0	914,8	2.086,6	24,3	80,3
III Trim.	18.527,5	15.404,6	12.400,7	3.003,9	2.847,9	156,0	3.116,9	918,2	2.077,4	28,8	92,5
IV Trim.	18.508,1	15.385,4	12.399,3	2.986,1	2.822,2	163,9	3.115,2	905,5	2.098,2	24,9	86,6
2017											
I Trim.	18.438,3	15.340,8	12.366,9	2.973,8	2.817,5	156,3	3.091,4	928,4	2.052,4	21,0	89,6
II Trim.	18.813,3	15.690,3	12.686,5	3.003,8	2.844,9	158,9	3.115,2	977,0	2.032,9	25,9	79,4
III Trim.	19.042,2	15.906,7	12.844,6	3.062,1	2.901,4	160,7	3.136,2	969,7	2.046,7	26,2	93,5
Variaciones con respecto al trimestre anterior en miles											
2016											
III Trim.	226,5	216,8	208,0	8,9	11,9	-3,0	10,9	3,4	-9,2	4,5	12,2
IV Trim.	-19,4	-19,2	-1,4	-17,8	-25,7	7,9	-1,7	-12,7	20,8	-3,9	-5,9
2017											
I Trim.	-69,8	-44,6	-32,4	-12,3	-4,7	-7,6	-23,8	22,9	-45,8	-3,9	3,0
II Trim.	375,0	349,5	319,6	30,0	27,4	2,6	23,8	48,6	-19,5	4,9	-10,2
III Trim.	228,9	216,4	158,1	58,3	56,5	1,8	21,0	-7,3	13,8	0,3	14,1
Variaciones con respecto al trimestre anterior en porcentaje											
2016											
III Trim.	1,2	1,4	1,7	0,3	0,4	-1,9	0,4	0,4	-0,4	18,5	15,2
IV Trim.	-0,1	-0,1	0,0	-0,6	-0,9	5,1	-0,1	-1,4	1,0	-13,5	-6,4
2017											
I Trim.	-0,4	-0,3	-0,3	-0,4	-0,2	-4,6	-0,8	2,5	-2,2	-15,7	3,5
II Trim.	2,0	2,3	2,6	1,0	1,0	1,7	0,8	5,2	-1,0	23,3	-11,4
III Trim.	1,2	1,4	1,2	1,9	2,0	1,1	0,7	-0,7	0,7	1,2	17,8
Variaciones con respecto a igual periodo del año anterior en miles											
2003	685,5	667,4	550,7	116,7	112,2	4,5	18,1	50,4	-26,4	5,4	-9,8
2004	666,7	578,5	473,4	105,2	101,2	3,9	88,1	39,2	74,0	-8,9	-13,8
2005	1.064,8	844,0	768,2	75,9	130,1	-54,2	220,7	12,7	156,2	-3,3	47,8
2006	732,1	666,7	652,2	14,5	-5,6	20,1	65,4	92,4	12,5	9,1	-40,3
2007	640,8	577,5	539,4	38,1	51,1	-13,0	63,3	45,0	85,0	-12,4	-45,6
2008	-110,3	-106,8	-143,8	37,0	49,6	-12,6	-3,4	50,1	-32,1	-13,0	-11,5
2009	-1.362,8	-980,1	-1.092,4	112,3	109,1	3,2	-382,7	-94,3	-217,9	-32,7	-36,4
2010	-382,4	-288,8	-379,5	90,6	92,3	-1,7	-93,6	-40,4	-30,2	-0,9	-20,6
2011	-303,0	-198,2	-265,5	67,4	58,6	8,8	-112,7	-80,3	-8,4	0,1	-14,9
2012	-788,7	-820,8	-656,1	-164,7	-164,0	-0,7	31,6	-34,7	85,7	-4,5	-15,0
2013	-493,7	-504,3	-329,3	-175,0	-184,0	8,9	9,7	-43,2	65,7	-4,7	-8,2
2014	205,2	216,7	228,3	-11,5	2,8	-14,4	-9,7	5,3	-4,3	1,1	-11,9
2015	521,9	487,7	438,4	49,2	51,3	-2,0	36,4	11,0	29,6	-1,8	-2,4
2016	475,5	454,8	429,0	25,8	15,2	10,6	19,6	21,2	7,5	3,6	-12,7
2015											
III Trim.	544,7	535,8	474,9	60,8	57,9	2,9	9,2	-19,8	43,3	-4,1	-10,2
IV Trim.	525,1	505,7	432,6	73,2	69,9	3,3	23,3	29,7	3,0	-0,7	-8,7
2016											
I Trim.	574,8	541,2	479,7	61,6	49,0	12,6	35,3	44,9	-9,0	5,7	-6,3
II Trim.	434,5	425,5	386,7	38,7	25,6	13,1	6,8	24,1	13,2	1,3	-31,8
III Trim.	478,8	455,7	438,2	17,5	10,9	6,6	22,5	32,7	-6,5	6,6	-10,3
IV Trim.	413,9	396,6	411,2	-14,6	-24,6	10,0	14,0	-17,1	32,4	0,9	-2,2
2017											
I Trim.	408,7	405,7	450,0	-44,5	-41,1	-3,4	1,1	29,3	-20,1	-6,2	-1,9
II Trim.	512,3	502,5	493,8	8,8	8,9	-0,1	9,2	62,2	-53,7	1,6	-0,9
III Trim.	514,7	502,1	443,9	58,2	53,5	4,7	19,3	51,5	-30,7	-2,6	1,0
Variaciones con respecto a igual periodo del año anterior en porcentajes											
2003	4,1	4,9	5,0	4,5	4,6	2,3	0,6	5,8	-1,4	6,1	-3,5
2004	3,8	4,0	4,1	3,8	4,0	1,9	2,8	4,2	4,0	-9,4	-5,1
2005	5,9	5,7	6,4	2,7	4,9	-26,2	6,8	1,3	8,1	-3,9	18,4
2006	3,8	4,2	5,1	0,5	-0,2	13,2	1,9	9,5	0,6	11,1	-13,1
2007	3,2	3,5	4,0	1,3	1,9	-7,5	1,8	4,2	4,0	-13,6	-17,1
2008	-0,5	-0,6	-1,0	1,2	1,8	-7,9	-0,1	4,5	-1,5	-16,4	-5,2
2009	-6,7	-5,8	-7,9	3,7	3,8	2,2	-10,6	-8,1	-10,1	-49,5	-17,4
2010	-2,0	-1,8	-3,0	2,9	3,1	-1,1	-2,9	-3,8	-1,6	-2,7	-11,9
2011	-1,6	-1,3	-2,1	2,1	1,9	6,0	-3,6	-7,8	-0,4	0,2	-9,8
2012	-4,3	-5,3	-5,4	-5,0	-5,3	-0,5	1,0	-3,6	4,5	-13,8	-10,8
2013	-2,8	-3,5	-2,9	-5,6	-6,2	5,7	0,3	-4,7	3,3	-16,6	-6,7
2014	1,2	1,5	2,1	-0,4	0,1	-8,7	-0,3	0,6	-0,2	4,8	-10,4
2015	3,0	3,4	3,9	1,7	1,8	-1,3	1,2	1,3	1,4	-7,4	-2,3
2016	2,7	3,1	3,6	0,9	0,5	7,1	0,6	2,4	0,4	16,0	-12,6
2015											
IV Trim.	3,0	3,5	3,7	2,5	2,5	2,2	0,8	3,3	0,1	-2,8	-8,9
2016											
I Trim.	3,3	3,8	4,2	2,1	1,7	8,6	1,2	5,3	-0,4	26,5	-6,4
II Trim.	2,4	2,9	3,3	1,3	0,9	9,0	0,2	2,7	0,6	5,7	-28,4
III Trim.	2,7	3,0	3,7	0,6	0,4	4,4	0,7	3,7	-0,3	29,7	-10,0
IV Trim.	2,3	2,6	3,4	-0,5	-0,9	6,5	0,5	-1,9	1,6	3,8	-2,5
2017											
I Trim.	2,3	2,7	3,8	-1,5	-1,4	-2,1	0,0	3,3	-1,0	-22,8	-2,1
II Trim.	2,8	3,3	4,0	0,3	0,3	-0,1	0,3	6,8	-2,6	6,6	-1,1
III Trim.	2,8	3,3	3,6	1,9	1,9	3,0	0,6	5,6	-1,5	-9,0	1,1

(1) La suma no coincide con el total al incluir éste los no clasificables.

(\*) Los datos 2002/2013 corresponden a la serie revisada incorporando la nueva base poblacional de la EPA actualizada con las nuevas estimaciones de población y hogares derivadas del Censo de Población y Viviendas de 2011, en sustitución de la basada en el Censo 2001.

FUENTE: INE. EPA  
A-INF TRIM3.7.OCUSIPR

## Gráfico 14. Ocupados según situación profesional

Valores absolutos en miles

Asalariados

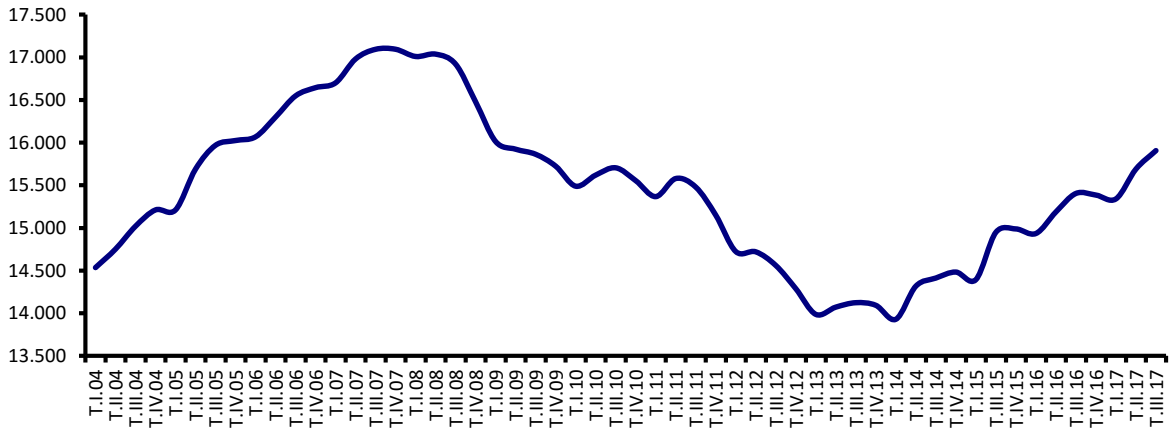

No asalariados

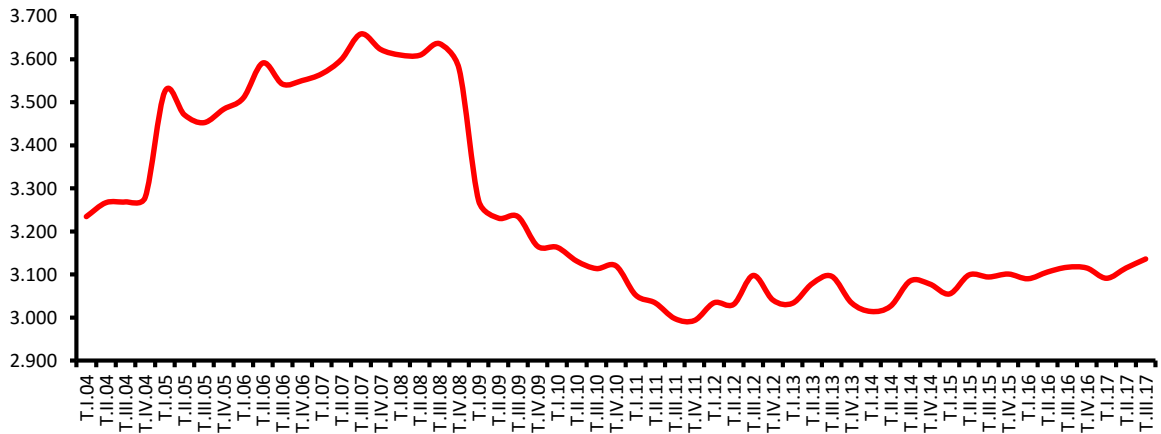

Tasas de variación anual en %

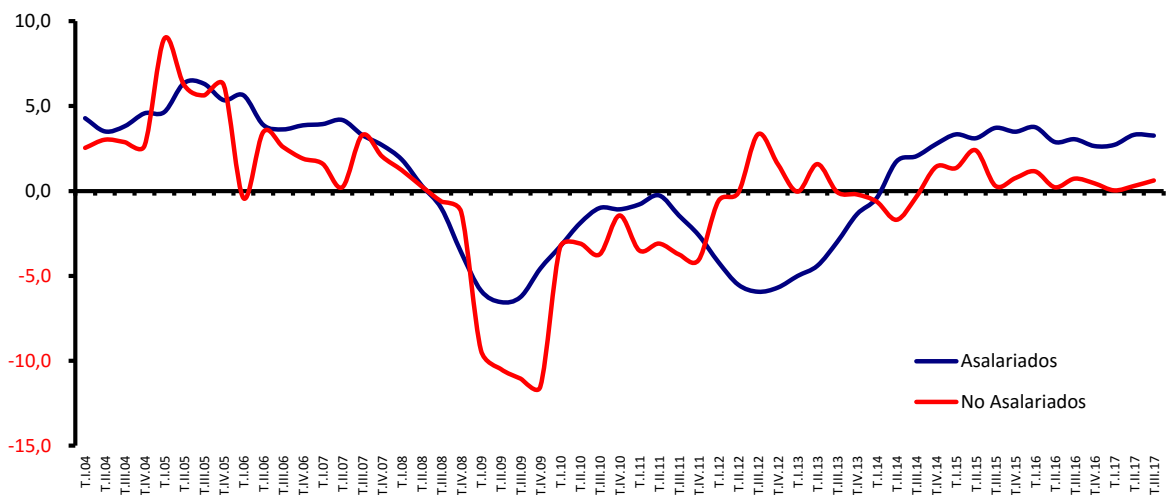

FUENTE: INE. EPA  
A-INF TRIM\3.7.OCUSIPR

## Gráfico 14.1.- Asalariados en el Sector Público

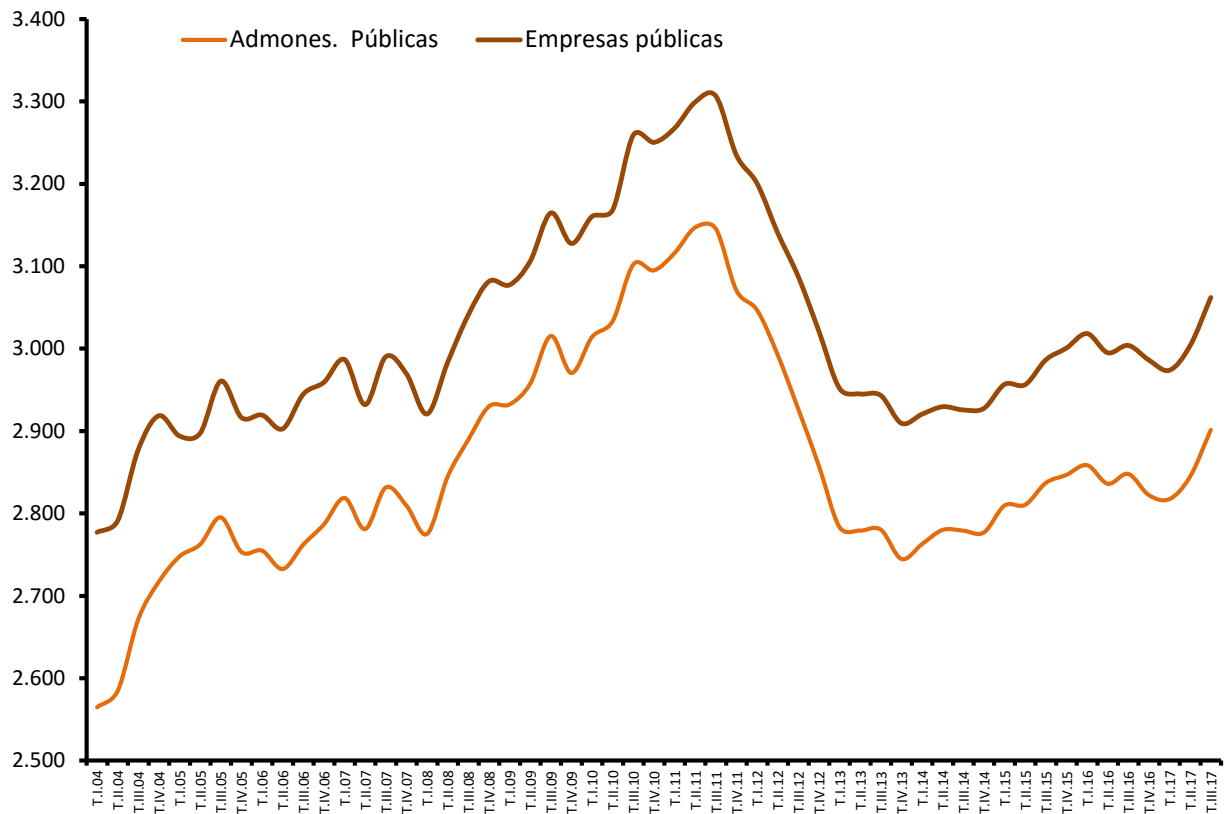

**FUENTE:** INE. EPA  
A-INF TRIM\3.7.OCUSIPR



**Gráfico 14.2.- No Asalariados por situación profesional**

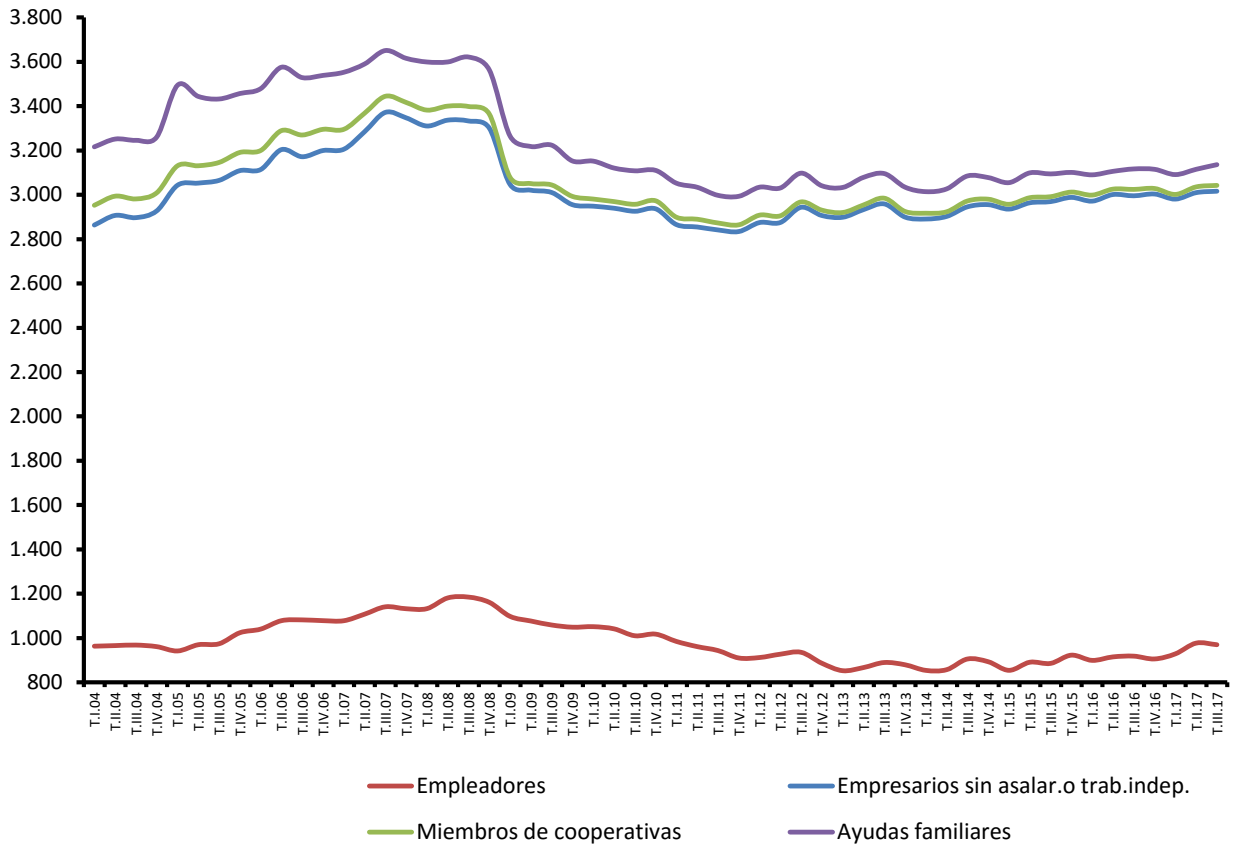

**FUENTE:** INE. EPA  
A-INF TRIM\3.7.OCUSIPR

## 3.8.- AFILIADOS A LA SEGURIDAD SOCIAL SEGÚN DEPENDENCIA LABORAL

Último día del mes

PERIODO	TOTAL		CUENTA AJENA		CUENTA PROPIA		Trabajadores Extranjeros		
	TOTAL	No agrario	TOTAL	No agrario	TOTAL	No agrario	TOTAL	Agrario	No agrario
Valores absolutos en miles									
1998	13.591,1	12.238,5	10.751,7	9.846,4	2.839,4	2.392,1	--	--	--
1999	14.344,9	12.999,5	11.432,7	10.529,8	2.912,3	2.469,7	335,0	43,0	292,0
2000	15.062,9	13.731,6	12.103,9	11.203,2	2.959,0	2.528,4	402,7	48,4	354,3
2001	15.649,9	14.332,4	12.659,1	11.751,1	2.990,8	2.581,0	557,1	68,2	488,8
2002	16.126,3	14.815,9	13.101,1	12.181,6	3.025,2	2.634,3	766,5	94,0	672,5
2003	16.613,5	15.287,0	13.514,1	12.573,4	3.099,4	2.713,6	924,8	116,6	808,2
2004	17.081,8	15.798,7	13.884,3	12.981,6	3.197,5	2.817,1	1.048,2	116,7	931,5
2005	17.835,4	16.589,9	14.510,8	13.637,0	3.324,6	2.952,9	1.461,1	143,1	1.318,1
2006	18.596,4	17.393,5	15.173,5	14.330,0	3.422,9	3.063,5	1.822,4	154,1	1.668,3
2007	19.152,3	17.963,4	15.668,7	14.828,9	3.483,6	3.134,5	1.975,6	150,4	1.825,2
2008	19.005,6	17.801,0	15.519,3	14.651,5	3.486,2	3.149,5	2.052,4	183,8	1.868,6
2009	17.916,8	16.643,2	14.599,2	13.635,2	3.317,6	3.008,1	1.878,0	233,9	1.644,1
2010	17.581,9	16.332,1	14.351,3	13.398,6	3.230,6	2.933,6	1.840,8	248,7	1.592,1
2011	17.326,3	16.137,4	14.139,1	13.238,4	3.187,2	2.899,0	1.783,9	246,1	1.537,7
2012	16.738,5	15.555,4	13.649,0	12.747,7	3.089,6	2.807,7	1.693,3	235,0	1.458,3
2013	16.227,7	15.126,1	13.186,4	12.362,8	3.041,3	2.763,3	1.588,7	192,4	1.396,3
2014	16.491,7	15.386,2	13.382,3	12.555,1	3.109,3	2.831,1	1.554,9	187,2	1.367,7
2015	17.017,3	15.906,2	13.848,8	13.015,8	3.168,5	2.890,4	1.607,9	192,7	1.415,2
2016	17.518,4	16.396,3	14.318,3	13.475,5	3.200,1	2.920,8	1.688,2	199,5	1.488,8
2016									
Oct	17.666,2	16.548,4	14.456,6	13.618,6	3.209,5	2.929,8	1.696,9	195,1	1.501,8
Nov	17.734,1	16.608,0	14.527,1	13.680,8	3.207,0	2.927,2	1.695,7	200,4	1.495,3
Dic	17.741,9	16.569,1	14.536,0	13.642,7	3.205,9	2.926,4	1.695,6	215,5	1.480,1
2017									
Ene	17.603,8	16.455,0	14.414,4	13.544,6	3.189,5	2.910,4	1.678,9	210,1	1.468,8
Feb	17.728,9	16.599,3	14.530,4	13.679,9	3.198,5	2.919,4	1.704,1	208,1	1.496,0
Mar	17.852,8	16.716,4	14.643,3	13.785,8	3.209,5	2.930,6	1.741,1	215,1	1.526,0
Abr	18.184,0	17.019,5	14.949,8	14.064,8	3.234,2	2.954,7	1.819,7	233,7	1.586,1
May	18.261,9	17.082,5	15.018,6	14.119,2	3.243,3	2.963,3	1.858,4	241,3	1.617,1
Jun	18.196,8	17.076,6	14.951,8	14.111,2	3.245,1	2.965,4	1.842,0	201,5	1.640,5
Jul	18.276,9	17.183,2	15.039,6	14.225,1	3.237,4	2.958,1	1.842,0	184,1	1.657,9
Ago	18.040,2	16.948,7	14.820,8	14.007,9	3.219,4	2.940,8	1.818,1	181,9	1.636,3
Sep	18.400,1	17.279,1	15.166,8	14.324,9	3.233,3	2.954,3	1.856,1	200,4	1.655,7
Oct	18.281,4	17.168,7	15.053,3	14.219,6	3.228,0	2.949,1			
Variaciones con respecto al mes anterior en miles									
2016									
Oct	62,9	80,4	55,6	73,9	7,3	6,5	-17,8	-7,8	-10,0
Nov	67,9	59,7	70,5	62,2	-2,5	-2,5	-1,2	5,3	-6,5
Dic	7,8	-39,0	8,9	-38,1	-1,1	-0,9	-0,1	15,1	-15,1
2017									
Ene	-138,1	-114,1	-121,6	-98,1	-16,4	-16,0	-16,7	-5,4	-11,3
Feb	125,1	144,3	116,0	135,3	9,0	9,0	25,2	-2,0	27,2
Mar	123,9	117,1	112,9	105,9	11,0	11,2	37,0	7,0	30,0
Abr	331,2	303,1	306,5	279,0	24,7	24,1			
May	77,9	63,1	68,8	54,4	9,1	8,7	38,6	7,6	31,1
Jun	-65,1	-5,9	-66,8	-8,0	1,8	2,1	-16,4	-39,7	23,4
Jul	80,1	106,6	87,8	113,9	-7,7	-7,3	0,0	-17,4	17,4
Ago	-236,7	-234,5	-218,8	-217,2	-18,0	-17,3	-23,9	-2,3	-21,6
Sep	359,9	330,4	346,0	317,0	13,9	13,5	37,9	18,5	19,4
Oct	-118,8	-110,4	-113,5	-105,3	-5,3	-5,1			
Variaciones con respecto a igual periodo del año anterior en miles									
2002	476,4	483,5	442,0	430,5	34,4	53,3	209,4	25,8	183,6
2003	487,2	471,2	413,0	391,8	74,3	79,4	158,3	22,6	135,7
2004	468,3	511,6	370,1	408,1	98,1	103,5	123,4	0,1	123,3
2005	753,6	791,2	626,6	655,4	127,1	135,8	412,9	26,3	386,6
2006	760,9	803,6	662,6	693,0	98,3	110,6	361,3	11,0	350,3
2007	556,0	569,9	495,2	498,9	60,8	71,0	153,2	-3,7	156,9
2008	-146,8	-162,4	-149,4	-177,5	2,6	15,1	76,8	33,4	43,4
2009	-1.088,8	-1.157,8	-920,1	-1.016,2	-168,7	-141,5	-174,4	50,2	-224,6
2010	-334,9	-311,1	-248,0	-236,6	-87,0	-74,5	-37,2	14,8	-52,0
2011	-255,6	-194,8	-212,2	-160,3	-43,4	-34,6	-57,0	-2,6	-54,4
2012	-587,8	-581,9	-490,1	-490,6	-97,7	-91,3	-90,5	-11,2	-77,9
2013	-510,9	-429,3	-462,6	-384,9	-48,3	-44,4	-104,7	-42,6	-61,3
2014	264,0	260,1	196,0	192,3	68,0	67,8	-33,8	-5,1	-27,2
2015	525,6	520,0	466,5	460,7	59,2	59,3	53,0	5,5	47,5
2016	501,1	490,2	469,5	459,8	31,6	30,4	80,4	6,7	69,9
2016									
Oct	457,1	446,1	428,8	419,1	28,4	27,0	69,0	12,9	56,1
Nov	525,3	540,1	497,9	514,0	27,5	26,2	76,8	5,9	70,9
Dic	561,3	534,1	533,9	507,9	27,5	26,2	89,3	20,9	68,4
2017									
Ene	491,6	475,5	465,5	449,3	26,1	26,2	76,0	7,7	68,3
Feb	592,2	571,5	564,3	543,6	28,0	27,9	92,3	9,6	82,8
Mar	588,9	566,4	565,7	543,4	23,1	23,0	94,0	12,0	82,0
Abr	647,3	619,1	616,1	588,3	31,3	30,9			
May	663,0	623,4	633,2	594,6	29,8	28,8	128,5	23,7	104,8
Jun	627,8	615,0	603,1	590,3	24,8	24,7	119,7	12,0	107,7
Jul	471,2	470,1	453,1	451,5	18,2	18,5	103,2	6,2	97,0
Ago	587,7	577,5	569,0	558,3	18,8	19,2	116,5	7,6	108,9
Sep	796,8	811,2	765,8	780,1	31,0	31,0	141,3	-2,6	143,9
Oct	615,2	620,3	596,7	600,9	18,5	19,4			
Variaciones con respecto a igual periodo del año anterior en porcentajes									
2002	3,0	3,4	3,5	3,7	1,1	2,1	37,6	37,8	37,6
2003	3,0	3,2	3,2	3,2	2,5	3,0	20,7	24,1	20,2
2004	2,8	3,3	2,7	3,2	3,2	3,8	13,3	0,1	15,3
2005	4,4	5,0	4,5	5,0	4,0	4,8	39,4	22,6	41,5
2006	4,3	4,8	4,6	5,1	3,0	3,7	24,7	7,7	26,6
2007	3,0	3,3	3,3	3,5	1,8	2,3	8,4	-2,4	9,4
2008	-0,8	-0,9	-1,0	-1,2	0,1	0,5	3,9	22,2	2,4
2009	-5,7	-6,5	-5,9	-6,9	-4,8	-4,5	-8,5	27,3	-12,0
2010	-1,9	-1,9	-1,7	-1,7	-2,6	-2,5	-2,0	6,3	-3,2
2011	-1,5	-1,2	-1,5	-1,2	-1,3	-1,2	-3,1	-1,0	-3,4
2012	-3,4	-3,6	-3,5	-3,7	-3,1	-3,2	-5,1	-4,5	-5,1
2013	-3,1	-2,8	-3,4	-3,0	-1,6	-1,6	-6,2	-18,1	-4,2
2014	1,6	1,7	1,5	1,6	2,2	2,5	-2,1	-2,7	-1,9
2015	3,2	3,4	3,5	3,7	1,9	2,1	3,4	2,9	3,5
2016	2,9	3,1	3,4	3,5	1,0	1,1	5,0	3,5	4,9
2016									
Oct	2,7	2,8	3,1	3,2	0,9	0,9	4,2	7,1	3,9
Nov	3,1	3,4	3,5	3,9	0,9	0,9	4,7	3,0	5,0
Dic	3,3	3,3	3,8	3,9	0,9	0,9	5,6	10,7	4,8
2017									
Ene	2,9	3,0	3,3	3,4	0,8	0,9	4,7	3,8	4,9
Feb	3,5	3,6	4,0	4,1	0,9	1,0	5,7	4,8	5,9
Mar	3,4	3,5	4,0	4,1	0,7	0,8	5,7	5,9	5,7
Abr	3,7	3,8	4,3	4,4	1,0	1,1			
May	3,8	3,8	4,4	4,4	0,9	1,0	7,4	10,9	6,9
Jun	3,6	3,7	4,2	4,4	0,8	0,8	7,0	6,3	7,0
Jul	2,6	2,8	3,1	3,3	0,6	0,6	5,9	3,5	6,2
Ago	3,4	3,5	4,0	4,2	0,6	0,7	6,8	4,4	7,1
Sep	4,5	4,9	5,3	5,8	1,0	1,1	8,2	-1,3	9,5
Oct	3,5	3,7	4,1	4,4	0,6	0,7			

(1) A partir del 1 de enero de 2008, los trabajadores por cuenta propia del Régimen Especial Agrario pasan a integrarse en el Régimen Especial de Trabajadores por Cuenta Propia o Autónomos, de acuerdo a lo establecido en la Ley 18/2007 de 4 de julio.

FUENTE: MEYSS. Estadística de Afiliación de Trabajadores a la Seguridad Social  
A-INF TRIM3.8.AFDELAB.XLS

## 3.9.- ASALARIADOS SEGÚN DURACIÓN DEL CONTRATO Y SEXO (\*)

PERIODO	TOTAL			INDEFINIDO			TEMPORAL		
	Total	Varones	Mujeres	Total	Varones	Mujeres	Total	Varones	Mujeres
Valores absolutos en miles									
1998	10.737,9	6.834,8	3.903,2	7.183,0	4.634,2	2.548,8	3.540,6	2.191,2	1.349,5
1999	11.560,9	7.244,6	4.316,2	7.761,6	4.954,7	2.807,0	3.799,3	2.290,0	1.509,3
2000	12.378,1	7.643,9	4.734,2	8.394,7	5.279,5	3.115,1	3.983,5	2.364,4	1.619,1
2001	12.949,4	7.931,7	5.017,7	8.782,9	5.504,3	3.278,5	4.166,6	2.427,4	1.739,2
2002	13.633,9	8.206,9	5.427,0	9.269,1	5.732,8	3.536,3	4.364,8	2.474,1	1.890,7
2003	14.301,3	8.513,3	5.788,0	9.736,1	5.948,2	3.788,0	4.565,2	2.565,1	2.000,1
2004	14.879,9	8.744,3	6.135,5	10.040,4	6.059,6	3.980,9	4.839,4	2.684,7	2.154,7
2005	15.723,9	9.109,9	6.614,0	10.474,2	6.212,9	4.261,3	5.249,7	2.897,1	2.352,6
2006	16.390,6	9.373,5	7.017,1	10.825,3	6.375,4	4.449,9	5.565,3	2.998,1	2.567,2
2007	16.968,1	9.591,9	7.376,2	11.613,9	6.666,3	4.947,7	5.354,2	2.925,6	2.428,5
2008	16.861,2	9.339,9	7.521,4	11.954,8	6.780,7	5.174,1	4.906,5	2.559,2	2.347,3
2009	15.881,1	8.565,8	7.315,4	11.877,7	6.548,5	5.329,2	4.003,4	2.017,3	1.986,2
2010	15.592,3	8.312,7	7.279,6	11.734,9	6.351,8	5.383,0	3.857,5	1.961,0	1.896,6
2011	15.394,2	8.136,0	7.258,2	11.524,9	6.186,8	5.338,0	3.869,3	1.949,2	1.920,2
2012	14.573,4	7.574,4	6.999,0	11.162,0	5.906,7	5.255,3	3.411,5	1.667,8	1.743,7
2013	14.069,1	7.273,8	6.795,4	10.813,6	5.658,7	5.155,0	3.255,5	1.615,1	1.640,4
2014	14.285,8	7.411,0	6.874,8	10.857,1	5.668,1	5.189,0	3.428,7	1.742,9	1.685,8
2015	14.773,5	7.708,3	7.065,2	11.059,3	5.777,0	5.282,3	3.714,2	1.931,3	1.782,9
2016	15.228,2	7.951,3	7.276,9	11.260,3	5.904,7	5.355,6	3.968,0	2.046,6	1.921,4
2015									
III Trím.	14.948,9	7.839,4	7.109,5	11.039,2	5.795,4	5.243,8	3.909,7	2.044,1	1.865,7
IV Trím.	14.988,8	7.798,4	7.190,4	11.142,8	5.804,4	5.338,2	3.846,2	1.993,9	1.852,3
2016									
I Trím.	14.935,1	7.797,8	7.137,3	11.194,9	5.856,8	5.338,2	3.740,2	1.941,0	1.799,2
II Trím.	15.187,8	7.923,5	7.264,3	11.281,3	5.923,1	5.358,3	3.906,4	2.000,4	1.906,0
III Trím.	15.404,6	8.056,5	7.348,1	11.252,3	5.904,6	5.347,7	4.152,3	2.151,9	2.000,5
IV Trím.	15.385,4	8.027,5	7.357,9	11.312,5	5.934,3	5.378,2	4.072,9	2.093,2	1.979,8
2017									
I Trím.	15.340,8	7.992,7	7.348,1	11.390,5	5.996,8	5.393,7	3.950,3	1.995,9	1.954,4
II Trím.	15.690,3	8.174,9	7.515,3	11.484,1	6.059,0	5.425,1	4.206,1	2.115,9	2.090,3
III Trím.	15.906,7	8.332,0	7.574,6	11.551,6	6.100,4	5.451,2	4.355,1	2.231,6	2.123,4
Variaciones con respecto al trimestre anterior en miles									
2016									
III Trím.	216,8	133,0	83,8	-29,0	-18,5	-10,6	245,9	151,5	94,5
IV Trím.	-19,2	-29,0	9,8	60,2	29,7	30,5	-79,4	-58,7	-20,7
2017									
I Trím.	-44,6	-34,8	-9,8	78,0	62,5	15,5	-122,6	-97,3	-25,4
II Trím.	349,5	182,2	167,2	93,6	62,2	31,4	255,8	120,0	135,9
III Trím.	216,4	157,1	59,3	67,5	41,4	26,1	149,0	115,7	33,1
Variaciones con respecto al trimestre anterior en porcentaje									
2016									
III Trím.	1,4	1,7	1,2	-0,3	-0,3	-0,2	6,3	7,6	5,0
IV Trím.	-0,1	-0,4	0,1	0,5	0,5	0,6	-1,9	-2,7	-1,0
2017									
I Trím.	-0,3	-0,4	-0,1	0,7	1,1	0,3	-3,0	-4,6	-1,3
II Trím.	2,3	2,3	2,3	0,8	1,0	0,6	6,5	6,0	7,0
III Trím.	1,4	1,9	0,8	0,6	0,7	0,5	3,5	5,5	1,6
Variaciones con respecto a igual período del año anterior en miles									
2003	667,4	306,4	361,0	467,0	215,4	251,7	200,4	91,1	109,4
2004	578,5	231,1	347,5	304,3	111,4	192,9	274,2	119,6	154,6
2005	844,0	365,6	478,5	433,8	153,3	280,5	410,3	212,4	198,0
2006	666,7	263,5	403,2	351,1	162,5	188,6	315,5	101,0	214,6
2007	577,5	218,4	359,1	788,6	290,9	497,8	-211,1	-72,4	-138,7
2008	-106,8	-252,0	145,2	340,9	114,4	226,4	-447,7	-366,5	-81,2
2009	-980,1	-774,1	-206,0	-77,1	-232,2	155,1	-903,1	-541,9	-361,1
2010	-288,8	-253,0	-35,8	-142,9	-196,8	53,8	-145,9	-56,3	-89,6
2011	-198,2	-176,7	-21,4	-210,0	-164,9	-45,0	11,8	-11,8	23,6
2012	-820,8	-561,6	-259,3	-362,9	-280,1	-82,8	-457,9	-281,4	-176,5
2013	-504,3	-300,7	-203,6	-348,3	-248,0	-100,3	-156,0	-52,7	-103,3
2014	216,7	137,2	79,5	43,5	9,4	34,1	173,2	127,8	45,4
2015	487,7	297,4	190,3	202,2	108,9	93,3	285,5	188,5	97,1
2016	454,8	243,0	211,8	200,9	127,7	73,3	253,8	115,3	138,5
2015									
III Trím.	535,8	294,0	241,7	178,1	89,3	88,8	357,6	204,8	152,9
IV Trím.	505,7	297,1	208,7	170,8	93,5	77,1	335,1	203,5	131,6
2016									
I Trím.	541,2	310,7	230,5	197,6	126,9	70,8	343,6	183,8	159,8
II Trím.	425,5	215,1	210,4	223,3	144,8	78,6	202,2	70,3	131,8
III Trím.	455,7	217,1	238,6	213,1	109,2	103,9	242,6	107,8	134,8
IV Trím.	396,6	229,1	167,5	169,7	129,9	40,0	226,7	99,3	127,5
2017									
I Trím.	405,7	194,9	210,8	195,6	140,0	55,5	210,1	54,9	155,2
II Trím.	502,5	251,4	251,0	202,8	135,9	66,8	299,7	115,5	184,3
III Trím.	502,1	275,5	226,5	299,3	195,8	103,5	202,8	79,7	122,9
Variaciones con respecto a igual período del año anterior en porcentajes									
2003	4,9	3,7	6,7	5,0	3,8	7,1	4,6	3,7	5,8
2004	4,0	2,7	6,0	3,1	1,9	5,1	6,0	4,7	7,7
2005	5,7	4,2	7,8	4,3	2,5	7,0	8,5	7,9	9,2
2006	4,2	2,9	6,1	3,4	2,6	4,4	6,0	3,5	9,1
2007	3,5	2,3	5,1	7,3	4,6	11,2	-3,8	-2,4	-5,4
2008	-0,6	-2,6	2,0	2,9	1,7	4,6	-8,4	-12,5	-3,3
2009	-5,8	-8,3	-2,7	-0,6	-3,4	3,0	-18,4	-21,2	-15,4
2010	-1,8	-3,0	-0,5	-1,2	-3,0	1,0	-3,6	-2,8	-4,5
2011	-1,3	-2,1	-0,3	-1,8	-2,6	-0,8	0,3	-0,6	1,2
2012	-5,3	-6,9	-3,6	-3,1	-4,5	-1,6	-11,8	-14,4	-9,2
2013	-3,5	-4,0	-2,9	-3,1	-4,2	-1,9	-4,6	-3,2	-5,9
2014	1,5	1,9	1,2	0,4	0,2	0,7	5,3	7,9	2,8
2015	3,4	4,0	2,8	1,9	1,9	1,8	8,3	10,8	5,8
2016	3,1	3,2	3,0	1,8	2,2	1,4	6,8	6,0	7,8
2015									
III Trím.	3,7	3,9	3,5	1,6	1,6	1,7	10,1	11,1	8,9
IV Trím.	3,5	4,0	3,0	1,6	1,6	1,5	9,5	11,4	7,6
2016									
I Trím.	3,8	4,1	3,3	1,8	2,2	1,3	10,1	10,5	9,7
II Trím.	2,9	2,8	3,0	2,0	2,5	1,5	5,5	3,6	7,4
III Trím.	3,0	2,8	3,4	1,9	1,9	2,0	6,2	5,3	7,2
IV Trím.	2,6	2,9	2,3	1,5	2,2	0,7	5,9	5,0	6,9
2017									
I Trím.	2,7	2,5	3,0	1,7	2,4	1,0	5,6	2,8	8,6
II Trím.	3,3	3,2	3,5	1,8	2,3	1,2	7,7	5,8	9,7
III Trím.	3,3	3,4	3,1	2,7	3,3	1,9	4,9	3,7	6,1

(\*) Los datos 2002/2013 corresponden a la serie revisada incorporando la nueva base poblacional de la EPA actualizada con las nuevas estimaciones de población y hogares derivadas del Censo de Población y Viviendas de 2011, en sustitución de la basada en el Censo 2001.

FUENTE: INE. EPA  
A-INF TRIM3.9.ASDUCO

## Gráfico 15.- Asalariados según duración del contrato

Valores absolutos en miles

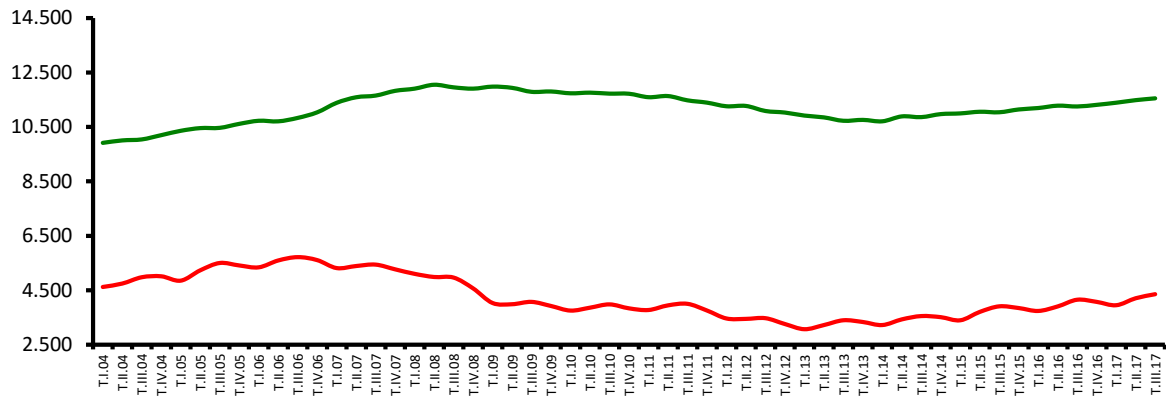

Tasas de variación anual en %

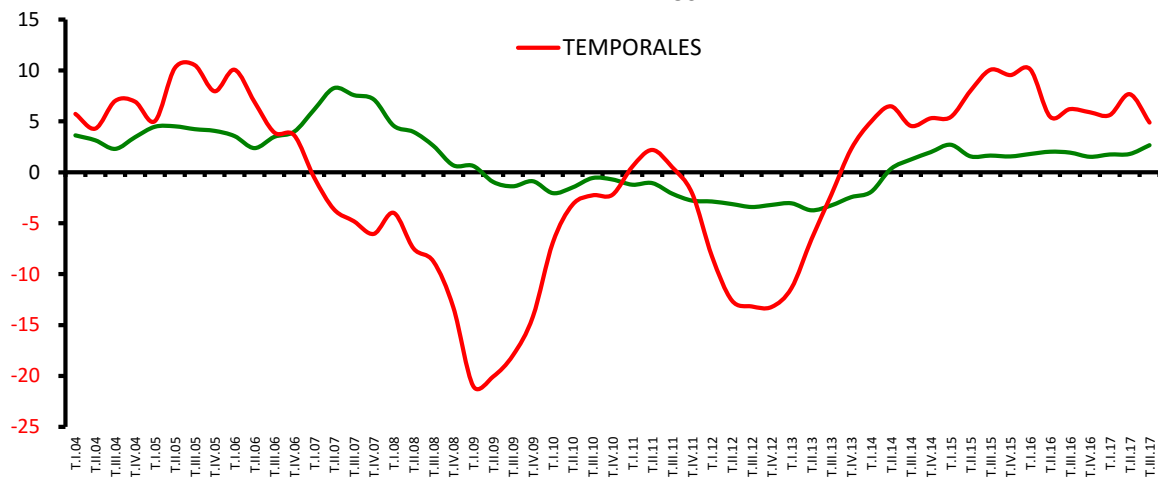

FUENTE: INE. EPA  
A-INF TRIM\3.9.ASDUCO

3.10.- ASALARIADOS SEGÚN TIPO DE JORNADA Y SEXO (\*)

PERIODO	TIEMPO COMPLETO			TIEMPO PARCIAL		
	Total	Varones	Mujeres	Total	Varones	Mujeres
Valores absolutos en miles						
1998	9.879,8	6.641,7	3.238,1	843,8	183,7	660,2
1999	10.624,4	7.051,6	3.572,8	936,5	193,1	743,4
2000	11.383,7	7.447,3	3.936,5	994,4	196,7	797,8
2001	11.896,3	7.726,0	4.170,3	1.053,1	205,8	847,4
2002	12.512,4	7.998,2	4.514,2	1.121,6	208,7	912,8
2003	13.099,2	8.298,3	4.800,8	1.202,2	215,0	987,2
2004	13.536,8	8.501,9	5.034,9	1.343,1	242,4	1.100,6
2005	13.822,2	8.740,8	5.081,4	1.901,7	369,2	1.532,5
2006	14.434,6	8.996,2	5.438,4	1.956,0	377,2	1.578,8
2007	14.956,9	9.225,6	5.731,3	2.011,2	366,4	1.644,9
2008	14.823,1	8.965,7	5.857,4	2.038,1	374,1	1.664,0
2009	13.806,0	8.160,2	5.645,7	2.075,2	405,5	1.669,7
2010	13.460,6	7.871,8	5.588,8	2.131,8	440,9	1.690,9
2011	13.193,1	7.647,7	5.545,4	2.201,1	488,4	1.712,8
2012	12.338,0	7.072,6	5.265,5	2.235,4	501,9	1.733,5
2013	11.677,2	6.677,9	4.999,3	2.391,9	595,8	1.796,1
2014	11.835,6	6.802,5	5.033,1	2.450,2	608,5	1.841,8
2015	12.271,8	7.062,6	5.209,2	2.501,7	645,7	1.856,0
2016	12.715,2	7.290,4	5.425,8	2.513,0	660,9	1.852,2
2015						
III Trim.	12.509,8	7.202,7	5.307,1	2.439,2	636,7	1.802,4
IV Trim.	12.450,4	7.141,4	5.309,0	2.538,4	656,9	1.881,5
2016						
I Trim.	12.408,8	7.126,1	5.286,6	2.526,4	671,7	1.854,7
II Trim.	12.659,4	7.255,9	5.403,5	2.528,4	667,6	1.860,8
III Trim.	12.964,9	7.414,1	5.550,8	2.439,7	642,3	1.797,4
IV Trim.	12.827,8	7.365,6	5.462,2	2.557,6	661,9	1.895,7
2017						
I Trim.	12.740,8	7.318,7	5.422,2	2.599,9	674,0	1.925,9
II Trim.	13.086,8	7.529,7	5.557,1	2.603,4	645,2	1.958,2
III Trim.	13.446,5	7.718,3	5.728,2	2.460,2	613,7	1.846,5
Variaciones con respecto al trimestre anterior en miles						
2016						
III Trim.	305,5	158,2	147,3	-88,7	-25,3	-63,4
IV Trim.	-137,1	-48,5	-88,6	117,9	19,6	98,3
2017						
I Trim.	-87,0	-46,9	-40,0	42,3	12,1	30,2
II Trim.	346,0	211,0	134,9	3,5	-28,8	32,3
III Trim.	359,7	188,6	171,1	-143,2	-31,5	-111,7
Variaciones con respecto al trimestre anterior en porcentaje						
2016						
III Trim.	2,4	2,2	2,7	-3,5	-3,8	-3,4
IV Trim.	-1,1	-0,7	-1,6	4,8	3,1	5,5
2017						
I Trim.	-0,7	-0,6	-0,7	1,7	1,8	1,6
II Trim.	2,7	2,9	2,5	0,1	-4,3	1,7
III Trim.	2,7	2,5	3,1	-5,5	-4,9	-5,7
Variaciones con respecto a igual periodo del año anterior en miles						
2003	586,8	300,1	286,6	80,6	6,3	74,4
2004	437,6	203,6	234,1	140,9	27,4	113,4
2005	285,4	238,9	46,6	558,7	126,8	431,9
2006	612,4	255,4	357,0	54,3	8,0	46,3
2007	522,3	229,4	292,9	55,2	-10,9	66,1
2008	-133,7	-259,9	126,1	26,9	7,8	19,1
2009	-1.017,2	-805,5	-211,7	37,1	31,4	5,7
2010	-345,4	-288,4	-56,9	56,6	35,4	21,2
2011	-267,5	-224,1	-43,4	69,4	47,5	22,0
2012	-855,0	-575,1	-279,9	34,2	13,5	20,7
2013	-660,8	-394,7	-266,2	156,6	94,0	62,6
2014	158,3	124,6	33,8	58,3	12,7	45,6
2015	436,2	260,1	176,1	51,5	37,2	14,3
2016	443,4	227,8	216,6	11,3	15,2	-3,9
2015						
III Trim.	433,8	244,9	188,8	102,1	49,1	52,9
IV Trim.	480,9	250,6	230,3	24,8	46,4	-21,6
2016						
I Trim.	531,4	270,1	265,2	9,9	40,6	-30,7
II Trim.	409,9	205,6	204,3	15,6	9,5	6,1
III Trim.	455,1	211,4	243,7	0,5	5,6	-5,0
IV Trim.	377,4	224,2	153,2	19,2	5,0	14,2
2017						
I Trim.	332,0	192,6	135,6	73,5	2,3	71,2
II Trim.	427,4	273,8	153,6	75,0	-22,4	97,4
III Trim.	481,6	304,2	177,4	20,5	-28,6	49,1
Variaciones con respecto a igual periodo del año anterior en porcentajes						
2003	4,7	3,8	6,3	7,2	3,0	8,1
2004	3,3	2,5	4,9	11,7	12,8	11,5
2005	2,1	2,8	0,9	41,6	52,3	39,2
2006	4,4	2,9	7,0	2,9	2,2	3,0
2007	3,6	2,5	5,4	2,8	-2,9	4,2
2008	-0,9	-2,8	2,2	1,3	2,1	1,2
2009	-6,9	-9,0	-3,6	1,8	8,4	0,3
2010	-2,5	-3,5	-1,0	2,7	8,7	1,3
2011	-2,0	-2,8	-0,8	3,3	10,8	1,3
2012	-6,5	-7,5	-5,0	1,6	2,8	1,2
2013	-5,4	-5,6	-5,1	7,0	18,7	3,6
2014	1,4	1,9	0,7	2,4	2,1	2,5
2015	3,7	3,8	3,5	2,1	6,1	0,8
2016	3,6	3,2	4,2	0,5	2,4	-0,2
2015						
III Trim.	3,6	3,5	3,7	4,4	8,4	3,0
IV Trim.	4,0	3,6	4,5	1,0	7,6	-1,1
2016						
I Trim.	4,5	3,9	5,3	0,4	6,4	-1,6
II Trim.	3,3	2,9	3,9	0,6	1,4	0,3
III Trim.	3,6	2,9	4,6	0,0	0,9	-0,3
IV Trim.	3,0	3,1	2,9	0,8	0,8	0,8
2017						
I Trim.	2,7	2,7	2,6	2,9	0,3	3,8
II Trim.	3,4	3,8	2,8	3,0	-3,4	5,2
III Trim.	3,7	4,1	3,2	0,8	-4,5	2,7

(\*) Los datos 2002/2013 corresponden a la serie revisada incorporando la nueva base poblacional de la EPA actualizada con las nuevas estimaciones de población y hogares derivadas del Censo de Población y Viviendas de 2011, en sustitución de la basada en el Censo 2001.

FUENTE: INE. EPA  
A-INF TRIM)3.10.ASTUO

## Gráfico 16.- Asalariados según tipo de jornada

Valores absolutos en miles

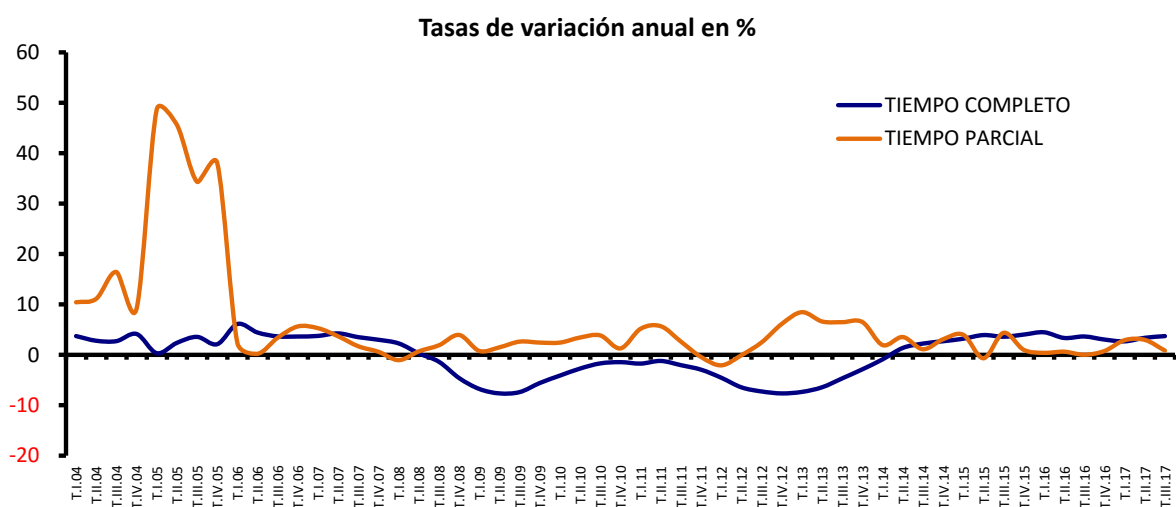
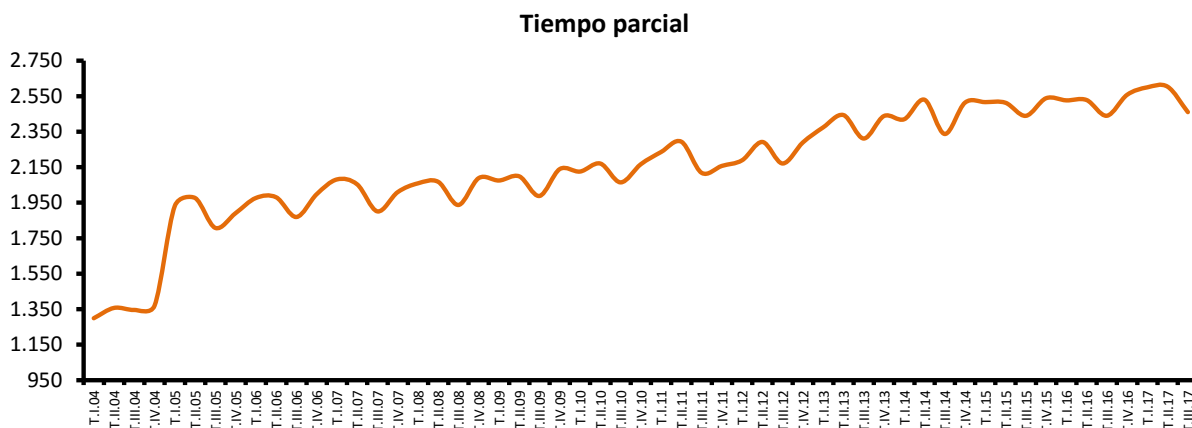

FUENTE: INE. EPA  
A-INF TRIM\3.10.ASTIJO

### 3.11.- PROPORCIÓN DE ASALARIADOS SEGÚN DURACIÓN DEL CONTRATO Y TIPO DE JORNADA, POR SEXO.(\*)

PERIODO	DURACIÓN DEL CONTRATO						TIPO DE JORNADA					
	INDEFINIDO			TEMPORAL			TIEMPO COMPLETO			TIEMPO PARCIAL		
	Total	Varones	Mujeres	Total	Varones	Mujeres	Total	Varones	Mujeres	Total	Varones	Mujeres
<b>En porcentaje del total de asalariados de cada sexo</b>												
1998	66,89	67,80	65,30	32,97	32,06	34,57	92,01	97,17	82,96	7,86	2,69	16,91
1999	67,14	68,39	65,03	32,86	31,61	34,97	91,90	97,33	82,78	8,10	2,67	17,22
2000	67,82	69,07	65,80	32,18	30,93	34,20	91,97	97,43	83,15	8,03	2,57	16,85
2001	67,82	69,40	65,34	32,18	30,60	34,66	91,87	97,41	83,11	8,13	2,59	16,89
2002	67,99	69,85	65,16	32,01	30,15	34,84	91,77	97,46	83,18	8,23	2,54	16,82
2003	68,08	69,87	65,44	31,92	30,13	34,56	91,59	97,47	82,94	8,41	2,53	17,06
2004	67,48	69,30	64,88	32,52	30,70	35,12	90,97	97,23	82,06	9,03	2,77	17,94
2005	66,61	68,20	64,43	33,39	31,80	35,57	87,91	95,95	76,83	12,09	4,05	23,17
2006	66,05	68,02	63,42	33,95	31,98	36,59	88,07	95,98	77,50	11,93	4,02	22,50
2007	68,45	69,50	67,08	31,55	30,50	32,92	88,15	96,18	77,70	11,85	3,82	22,30
2008	70,90	72,60	68,79	29,10	27,40	31,21	87,91	95,99	77,88	12,09	4,01	22,12
2009	74,79	76,45	72,85	25,21	23,55	27,15	86,93	95,27	77,18	13,07	4,73	22,82
2010	75,26	76,41	73,95	24,74	23,59	26,05	86,33	94,70	76,77	13,67	5,30	23,23
2011	74,87	76,04	73,54	25,13	23,96	26,46	85,70	94,00	76,40	14,30	6,00	23,60
2012	76,59	77,98	75,09	23,41	22,02	24,91	84,66	93,37	75,23	15,34	6,63	24,77
2013	76,86	77,80	75,86	23,14	22,20	24,14	83,00	91,81	73,57	17,00	8,19	26,43
2014	76,00	76,48	75,48	24,00	23,52	24,52	82,85	91,79	73,21	17,15	8,21	26,79
2015	74,86	74,94	74,77	25,14	25,06	25,24	83,07	91,62	73,73	16,93	8,38	26,27
2016	73,94	74,26	73,60	26,06	25,74	26,40	83,50	91,69	74,56	16,50	8,31	25,45
2015												
III Trim.	73,85	73,93	73,76	26,15	26,07	26,24	83,68	91,88	74,65	16,32	8,12	25,35
IV Trim.	74,34	74,43	74,24	25,66	25,57	25,76	83,06	91,58	73,83	16,94	8,42	26,17
2016												
I Trim.	74,96	75,11	74,79	25,04	24,89	25,21	83,08	91,39	74,07	16,92	8,61	25,99
II Trim.	74,28	74,75	73,76	25,72	25,25	26,24	83,35	91,57	74,38	16,65	8,43	25,62
III Trim.	73,05	73,29	72,78	26,95	26,71	27,22	84,16	92,03	75,54	15,84	7,97	24,46
IV Trim.	73,53	73,92	73,09	26,47	26,08	26,91	83,38	91,75	74,24	16,62	8,25	25,76
2017												
I Trim.	74,25	75,03	73,40	25,75	24,97	26,60	83,05	91,57	73,79	16,95	8,43	26,21
II Trim.	73,19	74,12	72,19	26,81	25,88	27,81	83,41	92,11	73,94	16,59	7,89	26,06
III Trim.	72,62	73,22	71,97	27,38	26,78	28,03	84,53	92,63	75,62	15,47	7,37	24,38
<b>Variaciones con respecto al trimestre anterior en puntos porcentuales</b>												
2016												
III Trim.	-1,23	-1,46	-0,99	1,23	1,46	0,99	0,81	0,45	1,16	-0,81	-0,45	-1,15
IV Trim.	0,48	0,63	0,32	-0,48	-0,63	-0,32	-0,79	-0,27	-1,30	0,79	0,27	1,30
2017												
I Trim.	0,72	1,10	0,31	-0,72	-1,10	-0,31	-0,32	-0,19	-0,45	0,32	0,19	0,45
II Trim.	-1,06	-0,91	-1,22	1,06	0,91	1,22	0,36	0,54	0,15	-0,36	-0,54	-0,15
III Trim.	-0,57	-0,90	-0,22	0,57	0,90	0,22	1,13	0,53	1,68	-1,13	-0,53	-1,68
<b>Variaciones con respecto a igual periodo del año anterior en puntos porcentuales</b>												
2003	0,09	0,02	0,28	-0,09	-0,02	-0,28	-0,18	0,02	-0,24	0,18	-0,02	0,24
2004	-0,60	-0,57	-0,56	0,60	0,57	0,56	-0,62	-0,25	-0,88	0,62	0,25	0,88
2005	-0,86	-1,10	-0,45	0,86	1,10	0,45	-3,07	-1,28	-5,23	3,07	1,28	5,23
2006	-0,57	-0,18	-1,01	0,57	0,18	1,01	0,16	0,03	0,67	-0,16	-0,03	-0,67
2007	2,40	1,48	3,66	-2,40	-1,48	-3,66	0,08	0,21	0,20	-0,08	-0,21	-0,20
2008	2,46	3,10	1,72	-2,46	-3,10	-1,72	-0,23	-0,19	0,18	0,23	0,19	-0,18
2009	3,89	3,85	4,06	-3,89	-3,85	-4,06	-0,98	-0,73	-0,70	0,98	0,73	0,70
2010	0,47	-0,04	1,10	-0,47	0,04	-1,10	-0,60	-0,57	-0,40	0,60	0,57	0,40
2011	-0,40	-0,37	-0,40	0,40	0,37	0,40	-0,63	-0,70	-0,37	0,63	0,70	0,37
2012	1,73	1,94	1,54	-1,73	-1,94	-1,54	-1,04	-0,62	-1,17	1,04	0,62	1,17
2013	0,27	-0,19	0,77	-0,27	0,19	-0,77	-1,66	-1,57	-1,66	1,66	1,57	1,66
2014	-0,86	-1,31	-0,38	0,86	1,31	0,38	-0,15	-0,02	-0,36	0,15	0,02	0,36
2015	-1,14	-1,54	-0,71	1,14	1,54	0,71	0,22	-0,17	0,52	-0,22	0,17	-0,52
2016	-0,92	-0,68	-1,17	0,92	0,68	1,17	0,43	0,07	0,83	-0,43	-0,07	-0,82
2015												
III Trim.	-1,51	-1,70	-1,30	1,51	1,70	1,30	-0,10	-0,33	0,12	0,10	0,33	-0,12
IV Trim.	-1,42	-1,70	-1,11	1,42	1,70	1,11	0,42	-0,29	1,09	-0,42	0,28	-1,09
2016												
I Trim.	-1,45	-1,42	-1,47	1,45	1,42	1,47	0,57	-0,18	1,37	-0,57	0,18	-1,31
II Trim.	-0,63	-0,21	-1,09	0,63	0,21	1,09	0,37	0,11	0,68	-0,37	-0,11	-0,68
III Trim.	-0,80	-0,64	-0,98	0,80	0,64	0,98	0,48	0,15	0,89	-0,48	-0,15	-0,89
IV Trim.	-0,81	-0,51	-1,15	0,81	0,51	1,15	0,31	0,18	0,40	-0,31	-0,18	-0,40
2017												
I Trim.	-0,71	-0,08	-1,39	0,71	0,08	1,39	-0,03	0,18	-0,28	0,03	-0,18	0,22
II Trim.	-1,09	-0,64	-1,57	1,09	0,64	1,58	0,05	0,53	-0,44	-0,06	-0,53	0,44
III Trim.	-0,42	-0,07	-0,81	0,42	0,07	0,81	0,37	0,61	0,08	-0,37	-0,61	-0,08

(\*) Los datos 2002/2013 corresponden a la serie revisada incorporando la nueva base poblacional de la EPA actualizada con las nuevas estimaciones de población y hogares derivadas del Censo de Población y Viviendas de 2011, en sustitución de la basada en el Censo 2001.

FUENTE: INE. EPA  
A-INF TRIM\3.11.ASPOR

## Gráfico 17.- Tasa de Temporalidad por sexos

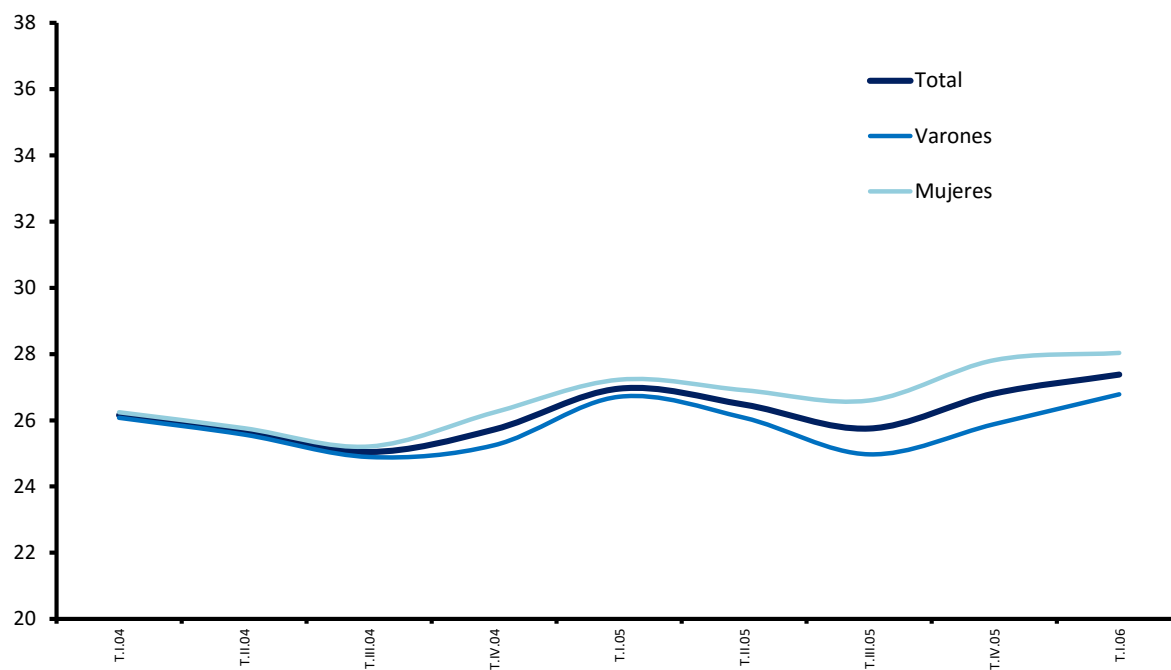

FUENTE: INE, EPA  
A-INF TRIM\3.11.ASPOR



### 3.12.- EFECTIVOS LABORALES SEGÚN DURACIÓN DEL CONTRATO Y TIPO DE JORNADA

PERIODO	TOTAL	DURACIÓN DEL CONTRATO				TIPO DE JORNADA			
		CONTRATO		TIPO DE JORNADA		DURACIÓN DEL CONTRATO		TIPO DE JORNADA	
		Indefinido	Temporal	Tiempo completo	Tiempo parcial	Indefinido	Temporal	Tiempo completo	Tiempo parcial
<b>Valores del período</b>									
		<b>En miles</b>				<b>En porcentaje del total de efectivos laborales</b>			
1996	7.900,6	5.047,7	2.852,9	7.118,0	782,5	63,9	36,1	90,1	9,9
1997	8.300,7	5.209,9	3.090,8	7.368,9	931,7	62,8	37,2	88,8	11,2
1998	8.891,2	5.571,2	3.320,0	7.775,9	1.115,3	62,7	37,3	87,5	12,5
1999	9.486,9	5.997,1	3.489,8	8.287,1	1.199,9	63,2	36,8	87,4	12,6
2000	10.149,7	6.411,4	3.738,3	8.879,6	1.270,1	63,2	36,8	87,5	12,5
2001	10.665,0	6.858,4	3.806,7	9.279,8	1.385,1	64,3	35,7	87,0	13,0
2002	11.010,4	7.127,8	3.882,6	9.489,2	1.521,3	64,7	35,3	86,2	13,8
2003	11.347,8	7.397,2	3.950,6	9.719,4	1.628,4	65,2	34,8	85,7	14,3
2004	11.736,1	7.676,2	4.059,8	9.988,4	1.747,7	65,4	34,6	85,1	14,9
2005	12.338,0	8.021,6	4.316,3	10.439,6	1.898,4	65,0	35,0	84,6	15,4
2006	12.990,5	8.546,9	4.443,7	10.982,5	2.008,0	65,8	34,2	84,5	15,5
2007	13.607,5	9.226,5	4.381,0	11.420,9	2.186,6	67,8	32,2	83,9	16,1
2008	13.212,1	9.269,4	3.942,7	10.983,0	2.229,1	70,2	29,8	83,1	16,9
2009	12.192,6	9.023,8	3.168,8	9.921,0	2.271,6	74,0	26,0	81,4	18,6
2010	11.899,0	8.865,8	3.033,1	9.517,3	2.381,6	74,5	25,5	80,0	20,0
2011	11.663,0	8.788,7	2.874,3	9.205,3	2.457,7	75,4	24,6	78,9	21,1
2012	11.213,9	8.685,9	2.528,1	8.743,3	2.470,7	77,5	22,5	78,0	22,0
2010									
IV Trim.	11.821,1	8.868,9	2.952,1	9.372,3	2.448,8	75,0	25,0	79,3	20,7
2011									
I Trim.	11.742,9	8.800,6	2.942,4	9.247,4	2.495,5	74,9	25,1	78,7	21,3
II Trim.	11.746,6	8.763,3	2.983,3	9.318,3	2.428,3	74,6	25,4	79,3	20,7
III Trim.	11.660,4	8.782,3	2.878,1	9.235,0	2.425,4	75,3	24,7	79,2	20,8
IV Trim.	11.501,9	8.808,5	2.693,4	9.020,5	2.481,4	76,6	23,4	78,4	21,6
2012									
I Trim.	11.346,4	8.742,3	2.604,1	8.856,8	2.489,6	77,0	23,0	78,1	21,9
II Trim.	11.363,8	8.736,9	2.627,0	8.941,5	2.422,4	76,9	23,1	78,7	21,3
III Trim.	11.229,3	8.708,2	2.521,1	8.750,7	2.478,6	77,5	22,5	77,9	22,1
IV Trim.	10.916,2	8.556,0	2.360,2	8.424,1	2.492,1	78,4	21,6	77,2	22,8
<b>Variaciones con respecto al trimestre anterior</b>									
		<b>En miles</b>							
2011									
IV Trim.	-158,5	26,2	-184,7	-214,5	56,0				
2012									
I Trim.	-155,5	-66,2	-89,3	-163,7	8,2				
II Trim.	17,4	-5,4	22,9	84,7	-67,2				
III Trim.	-134,5	-28,7	-105,9	-190,8	56,2				
IV Trim.	-313,1	-152,2	-160,9	-326,6	13,5				
<b>Variaciones con respecto al trimestre anterior</b>									
		<b>En porcentaje</b>				<b>En puntos porcentuales</b>			
2011									
IV Trim.	-1,4	0,3	-6,4	-2,3	2,3	1,3	-1,3	-0,8	0,8
2012									
I Trim.	-1,4	-0,8	-3,3	-1,8	0,3	0,5	-0,5	-0,4	0,4
II Trim.	0,2	-0,1	0,9	1,0	-2,7	-0,2	0,2	0,6	-0,6
III Trim.	-1,2	-0,3	-4,0	-2,1	2,3	0,7	-0,7	-0,8	0,8
IV Trim.	-2,8	-1,7	-6,4	-3,7	0,5	0,8	-0,8	-0,8	0,8
<b>Variaciones con respecto a igual período del año anterior</b>									
		<b>En miles</b>							
2000	662,8	414,3	248,5	592,5	70,1				
2001	515,4	447,0	68,3	400,2	115,0				
2002	345,4	269,4	76,0	209,4	136,2				
2003	337,4	269,4	68,0	230,2	107,1				
2004	388,2	279,0	109,2	269,0	119,3				
2005	601,9	345,4	256,5	451,2	150,7				
2006	652,6	525,2	127,4	542,9	109,7				
2007	617,0	679,7	-62,8	438,4	178,5				
2008	-395,4	42,9	-438,3	-437,9	42,6				
2009	-1.019,6	-245,6	-773,9	-1.062,0	42,5				
2010	-293,6	-158,0	-135,7	-403,7	110,0				
2011	-236,0	-77,2	-158,8	-312,0	76,0				
2012	-449,0	-102,8	-346,2	-462,0	13,0				
2010									
IV Trim.	-154,7	-82,4	-72,4	-261,5	106,7				
2011									
I Trim.	-118,2	-74,7	-43,5	-213,1	94,9				
II Trim.	-223,0	-52,2	-170,8	-329,7	106,7				
III Trim.	-283,6	-121,3	-162,2	-353,5	69,9				
IV Trim.	-319,2	-60,4	-258,7	-351,8	32,6				
2012									
I Trim.	-396,5	-58,3	-338,3	-390,6	-5,9				
II Trim.	-382,8	-26,4	-356,3	-376,8	-5,9				
III Trim.	-431,1	-74,1	-357,0	-484,3	53,2				
IV Trim.	-585,7	-252,5	-333,2	-596,4	10,7				
<b>Variaciones con respecto a igual período del año anterior</b>									
		<b>En porcentaje</b>				<b>En puntos porcentuales</b>			
2000	7,0	6,9	7,1	7,1	5,8	0,0	0,0	0,1	-0,1
2001	5,1	7,0	1,8	4,5	9,1	1,1	-1,1	-0,5	0,5
2002	3,2	3,9	2,0	2,3	9,8	0,4	-0,4	-0,8	0,8
2003	3,1	3,8	1,8	2,4	7,0	0,4	-0,4	-0,5	0,5
2004	3,4	3,8	2,8	2,8	7,3	0,2	-0,2	-0,5	0,5
2005	5,1	4,5	6,3	4,5	8,6	-0,4	0,4	-0,5	0,5
2006	5,3	6,5	3,0	5,2	5,8	0,8	-0,8	-0,1	0,1
2007	4,7	8,0	-1,4	4,0	8,9	2,0	-2,0	-0,6	0,6
2008	-2,9	0,5	-10,0	-3,8	1,9	2,4	-2,4	-0,8	0,8
2009	-7,7	-2,6	-19,6	-9,7	1,9	3,9	-3,9	-1,8	1,8
2010	-2,4	-1,8	-4,3	-4,1	4,8	0,5	-0,5	-1,4	1,4
2011	-2,0	-0,9	-5,2	-3,3	3,2	0,8	-0,8	-1,1	1,1
2012	-3,9	-1,2	-12,0	-5,0	0,5	2,1	-2,1	-1,0	1,0
2010									
IV Trim.	-1,3	-0,9	-2,4	-2,7	4,6	0,3	-0,3	-1,2	1,2
2011									
I Trim.	-1,0	-0,8	-1,5	-2,3	4,0	0,1	-0,1	-1,0	1,0
II Trim.	-1,9	-0,6	-5,4	-3,4	4,6	1,0	-1,0	-1,3	1,3
III Trim.	-2,4	-1,4	-5,3	-3,7	3,0	0,8	-0,8	-1,1	1,1
IV Trim.	-2,7	-0,7	-8,8	-3,8	1,3	1,6	-1,6	-0,9	0,9
2012									
I Trim.	-3,4	-0,7	-11,5	-4,2	-0,2	2,1	-2,1	-0,7	0,7
II Trim.	-3,3	-0,3	-11,9	-4,0	-0,2	2,3	-2,3	-0,6	0,6
III Trim.	-3,7	-0,8	-12,4	-5,2	2,2	2,2	-2,2	-1,3	1,3
IV Trim.	-5,1	-2,9	-12,4	-6,6	0,4	1,8	-1,8	-1,3	1,3

FUENTE: MEYSS. Encuesta de Coyuntura Laboral  
A-INF TRIM/3.12.efelab

## 3.13.- CONTRATOS REGISTRADOS SEGÚN DURACIÓN DEL CONTRATO Y TIPO DE JORNADA

PERIODO	TOTAL	DURACIÓN DEL CONTRATO		DURACIÓN DE LA JORNADA(1)		CONTRATOS INDEFINIDOS		CONTRATOS TEMPORALES		Tasa de contratación a indefinida	Tasa de contratación a tiempo parcial (1)
		Indefinidos	Temporales	Tiempo completo	Tiempo parcial	Tiempo completo	Tiempo parcial	Tiempo completo	Tiempo parcial		
<b>Valores absolutos en unidades</b>											
1998	11.663.279	970.964	10.692.315	9.296.186	2.367.093	823.554	147.410	8.472.632	2.219.683	8,3	20,3
1999	13.235.327	1.218.264	12.017.063	10.758.882	2.476.445	1.020.657	197.607	9.801.847	2.215.216	9,2	18,7
2000	13.828.919	1.208.414	12.620.505	11.265.107	2.563.812	970.673	237.741	10.346.142	2.274.363	8,7	18,5
2001	14.056.484	1.304.087	12.752.397	11.301.131	2.755.353	985.840	318.247	10.315.291	2.437.106	9,3	19,6
2002	14.179.248	1.282.960	12.896.288	11.220.497	2.958.751	946.550	336.410	10.273.947	2.622.341	9,0	20,9
2003	14.668.063	1.269.768	13.398.295	11.544.439	3.123.624	923.119	346.649	10.621.330	2.776.965	8,7	21,3
2004	16.350.784	1.419.718	14.931.066	12.629.622	3.721.162	1.034.217	385.501	11.595.405	3.335.661	8,7	22,8
2005	17.164.965	1.542.838	15.622.127	13.134.254	4.030.711	1.125.094	417.744	12.009.160	3.612.967	9,0	23,5
2006	18.526.772	1.717.245	16.349.527	14.171.600	4.355.172	1.612.291	564.954	12.559.309	3.790.218	11,8	23,5
2007	18.622.108	2.220.384	16.401.724	14.155.336	4.466.772	1.610.587	609.797	12.544.749	3.856.975	11,9	24,0
2008	16.601.237	1.902.605	14.698.632	12.349.602	4.251.635	1.337.506	565.099	11.012.096	3.686.536	11,5	25,6
2009	14.021.837	1.312.414	12.709.423	10.068.924	3.952.913	859.629	452.785	9.209.295	3.500.128	9,4	28,2
2010	14.417.150	1.228.214	13.188.936	10.170.234	4.246.916	777.266	450.948	9.392.968	3.795.968	8,5	29,5
2011	14.433.232	1.110.163	13.323.069	9.979.645	4.453.587	685.802	424.361	9.293.843	4.029.226	7,7	30,9
2012	14.240.991	1.432.976	12.808.015	9.257.875	4.983.116	769.615	663.361	8.488.260	4.319.755	10,1	35,0
2013	14.792.614	1.134.949	13.657.665	9.545.348	5.247.266	625.560	509.389	8.919.788	4.737.877	7,7	35,5
2014	16.727.089	1.350.331	15.376.758	10.802.276	5.924.813	761.993	588.338	10.040.283	5.336.475	8,1	35,4
2015	18.576.280	1.509.165	17.067.115	11.965.034	6.611.246	866.917	642.248	11.098.117	5.968.998	8,1	35,6
2016	19.978.954	1.713.262	18.265.692	12.791.521	7.187.433	986.858	726.404	11.804.663	6.461.029	8,6	36,0
2017	18.030.948	1.627.451	16.403.497	11.577.592	6.453.356	949.230	678.221	10.628.362	5.775.135	9,0	35,8
2016 (ENE./OCB.)	16.536.228	1.436.114	15.100.114	10.528.883	6.007.345	826.957	609.157	9.701.926	5.398.188	8,7	36,3
2017 (ENE./OCB.)	18.030.948	1.627.451	16.403.497	11.577.592	6.453.356	949.230	678.221	10.628.362	5.775.135	9,0	35,8
2016 Oct.	1.867.360	166.830	1.700.530	1.160.291	707.069	89.520	77.310	1.070.771	629.759	8,9	37,9
Nov.	1.743.708	154.854	1.588.854	1.117.108	626.600	88.162	66.692	1.028.946	559.908	8,9	35,9
Dic.	1.699.018	122.294	1.576.724	1.145.530	553.488	71.739	50.555	1.073.791	502.933	7,2	32,6
2017 Ene.	1.633.592	150.162	1.483.430	1.132.589	501.003	93.401	56.761	1.039.188	444.242	9,2	30,7
Feb.	1.452.528	151.072	1.301.456	961.710	490.818	91.245	59.827	870.465	400.991	10,4	33,8
Mar.	1.732.773	178.428	1.554.345	1.121.250	611.523	104.049	74.379	1.017.201	537.144	10,3	35,3
Abr.	1.604.476	151.448	1.453.028	1.029.171	575.305	87.757	63.691	941.414	511.614	9,4	35,9
May	2.027.569	167.267	1.860.302	1.308.739	718.830	96.648	70.619	1.212.091	648.211	8,2	35,5
Jun.	2.089.520	166.462	1.923.058	1.318.807	770.713	99.033	67.429	1.219.774	703.284	8,0	36,9
Jul.	1.928.639	151.998	1.776.641	1.207.625	721.014	92.050	59.948	1.115.575	661.066	7,9	37,4
Ago.	1.536.400	115.382	1.421.018	1.003.998	532.402	69.291	46.091	934.707	486.311	7,5	34,7
Sep.	1.993.267	192.690	1.800.577	1.243.424	749.843	104.801	87.889	1.138.623	661.954	9,7	37,6
Oct.	2.032.184	202.542	1.829.642	1.250.279	781.905	110.955	91.587	1.139.324	690.318	10,0	38,5
<b>Variaciones anuales en unidades</b>											
2002	122.764	-21.127	143.891	-80.634	203.398	-39.290	18.163	-41.344	185.235		
2003	488.815	-13.192	502.007	323.942	164.873	-23.431	10.239	347.383	154.624		
2004	1.682.721	149.950	1.532.771	1.085.183	597.538	111.098	38.852	974.075	558.696		
2005	814.181	123.120	691.061	504.632	309.549	90.877	32.243	413.755	277.306		
2006	1.361.807	634.407	727.400	1.037.346	324.461	487.197	147.210	550.149	177.251		
2007	95.336	43.139	52.197	-16.264	111.600	-1.704	44.843	-14.560	66.575		
2008	-2.020.871	-317.779	-1.703.092	-1.805.734	-215.137	-273.081	-44.698	-1.532.653	-170.439		
2009	-2.579.400	-590.191	-1.989.209	-2.280.678	-298.722	-477.877	-112.314	-1.802.801	-186.408		
2010	395.313	-84.200	479.513	101.310	294.003	-82.363	-1.837	183.673	295.840		
2011	16.082	-118.051	134.133	-190.589	206.671	-91.464	-26.587	-99.125	233.258		
2012	-192.241	322.813	-515.054	-721.770	529.529	83.813	239.000	-805.583	290.529		
2013	551.623	-298.027	849.650	287.473	264.150	-144.055	-153.972	431.528	418.122		
2014	1.934.475	215.382	1.719.093	1.256.928	677.547	136.433	78.944	1.120.495	598.598		
2015	1.849.191	158.834	1.690.357	1.162.758	686.433	104.924	53.910	1.057.834	632.523		
2016	1.402.674	204.097	1.198.577	826.487	576.187	119.941	84.156	706.546	492.031		
2016 (ENE./OCB.)	1.159.706	167.674	992.032	688.486	471.220	99.027	68.647	589.459	402.573		
2017 (ENE./OCB.)	1.494.720	191.337	1.303.383	1.048.709	446.011	122.273	69.064	926.436	376.947		
2016 Oct.	106.750	15.178	91.572	72.196	34.554	8.468	6.710	63.728	27.844		
Nov.	138.865	21.987	116.878	60.425	78.440	13.226	8.761	47.199	69.679		
Dic.	104.103	14.436	89.667	77.576	26.527	7.688	6.748	69.888	19.779		
2017 Ene.	236.663	24.550	212.113	174.742	61.921	14.647	9.903	160.095	52.018		
Feb.	75.048	11.708	63.340	64.149	10.899	7.395	4.313	56.754	6.586		
Mar.	223.892	27.702	196.190	159.663	64.229	17.823	9.879	141.840	54.350		
Abr.	62.747	5.552	57.195	47.290	15.457	3.562	1.990	43.728	13.467		
May	279.120	21.507	257.613	195.152	83.968	13.211	8.296	181.941	75.672		
Jun.	169.180	18.067	151.113	102.624	66.556	12.554	5.513	90.070	61.043		
Jul.	112.368	14.608	97.760	84.195	28.173	11.258	3.350	72.937	24.823		
Ago.	84.611	10.253	74.358	69.278	15.333	6.392	3.861	62.886	11.472		
Sep.	86.267	21.678	64.589	61.628	24.639	13.996	7.682	47.632	16.957		
Oct.	164.824	35.712	129.112	89.988	74.836	21.435	14.277	68.553	60.559		
<b>Variaciones anuales en porcentaje</b>											
2002	0,9	-1,6	1,1	-0,7	7,4	-4,0	5,7	-0,4	7,6	-0,2	1,3
2003	3,4	-1,0	3,9	2,9	5,6	-2,5	3,0	3,4	5,9	-0,4	0,4
2004	11,5	11,8	11,4	9,4	19,1	12,0	11,2	9,2	20,1	0,0	1,5
2005	5,0	8,7	4,6	4,0	8,3	8,8	8,4	3,6	8,3	0,3	0,7
2006	7,9	41,1	4,7	7,9	8,0	43,3	35,2	4,6	4,9	2,8	0,0
2007	0,5	2,0	0,3	-0,1	2,6	-0,1	7,9	-0,1	1,8	0,2	0,5
2008	-10,9	-14,3	-10,4	-12,8	-4,8	-17,0	-7,3	-12,2	-4,4	-0,5	1,6
2009	-15,5	-31,0	-13,5	-18,5	-7,0	-35,7	-19,9	-16,4	-5,1	-2,1	2,6
2010	2,8	-6,4	3,8	1,0	7,4	-9,6	-0,4	2,0	8,5	-0,8	1,3
2011	0,1	-9,6	1,0	-1,9	4,9	-11,8	-5,9	-1,1	6,1	-0,8	1,4
2012	-1,3	29,1	-3,9	-7,2	11,9	12,2	56,3	-8,7	7,2	2,4	4,1
2013	3,9	-20,8	6,6	3,1	5,3	-18,7	-23,2	5,1	9,7	-2,4	0,5
2014	13,1	19,0	12,6	13,2	12,9	21,8	15,5	12,6	12,6	0,4	-0,1
2015	11,1	11,8	11,0	10,8	11,6	13,8	9,2	10,5	11,9	0,1	0,2
2016	7,6	13,5	7,0	6,9	7,8	13,8	13,1	6,4	8,2	0,5	0,4
2016 (ENE./OCB.)	7,5	13,2	7,0	7,0	8,5	13,6	12,7	6,5	8,1	# VALOR!	0,3
2017 (ENE./OCB.)	9,0	13,3	8,6	10,0	7,4	14,8	11,3	9,5	7,0	0,3	-0,5
2016 Oct.	6,1	10,0	5,7	6,6	5,1	10,4	9,5	6,3	4,6	0,3	-0,3
Nov.	8,7	16,5	7,9	5,7	14,3	17,6	15,1	4,8	14,2	0,6	1,8
Dic.	6,5	13,4	6,0	7,3	5,0	12,0	15,4	7,0	4,1	0,4	-0,5
2017 Ene.	16,9	19,5	16,7	18,2	14,1	18,6	21,1	18,2	13,3	0,2	-0,8
Feb.	5,4	8,4	5,1	7,1	2,3	8,8	7,8	7,0	1,6	0,3	-1,0
Mar.	14,8	18,4	14,4	16,6	11,7	20,7	15,3	16,2	11,3	0,3	-1,0
Abr.	4,1	3,8	4,1	4,8	2,8	4,2	3,2	4,9	2,7	0,0	-0,5
May	16,0	14,8	16,1	17,5	13,2	15,8					

### Gráfico 18.- Nuevas contrataciones según duración

Cifras absolutas

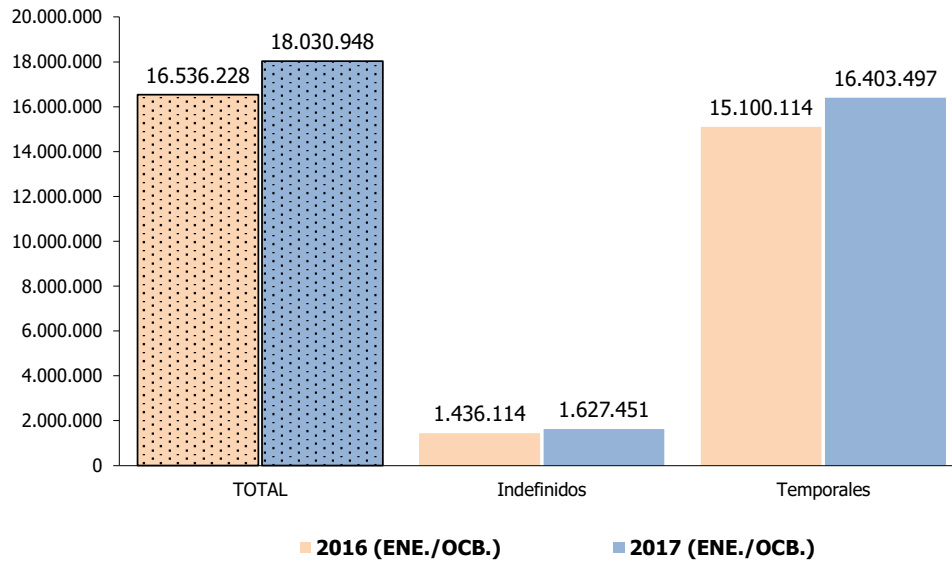

**FUENTE:** Servicio Público de Empleo Estatal. Estadística de Contratos Registrados.  
A-INF TRIM\3.13.CREGDURC

### Gráfico 18-bis.- Tasa de contratación indefinida.

% s/ Total nuevas contrataciones

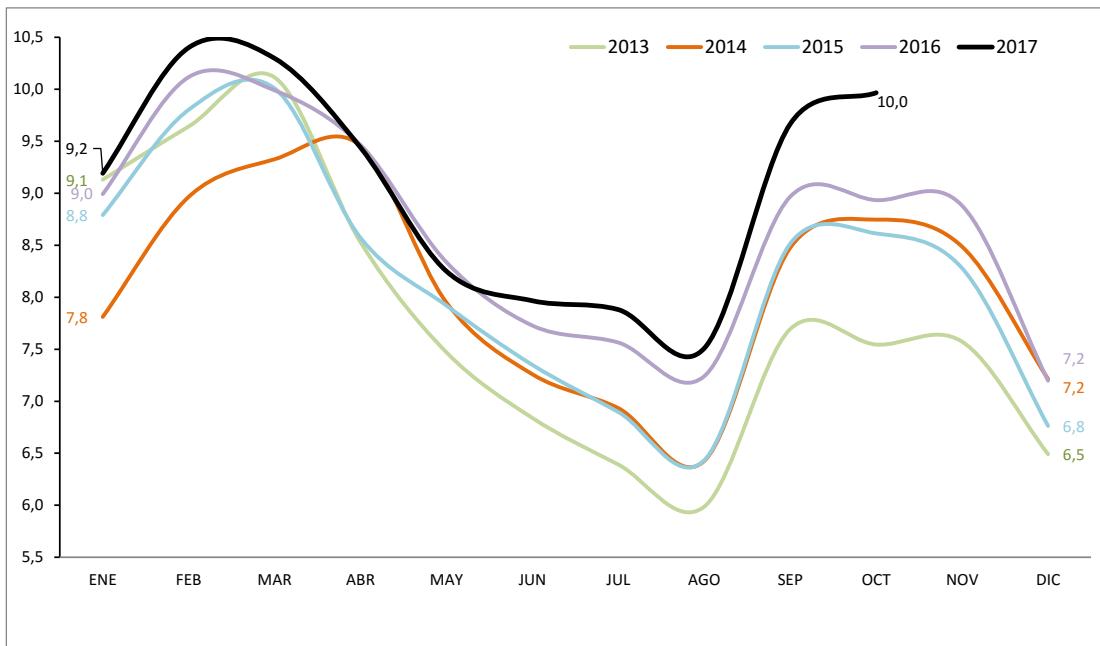

FUENTE: Servicio Público de Empleo Estatal. Estadística de Contratos Registrados.  
A-INF TRIM\3.13.CREGDURC

Cuadro 3.14.- CONTRATOS REGISTRADOS SEGÚN SEXO POR DURACIÓN, TIPO DE JORNADA Y MODALIDAD DE CONTRATO

	VALORES ABSOLUTOS												VARIACIONES ANUALES Octubre 2017 / Octubre 2016					
	2015			2016			Octubre 2016			Octubre 2017			Cifras absolutas			En puntos porcentuales		
	AMBOS SEXOS	VARONES	MUJERES	AMBOS SEXOS	VARONES	MUJERES	AMBOS SEXOS	VARONES	MUJERES	AMBOS SEXOS	VARONES	MUJERES	AMBOS SEXOS	VARONES	MUJERES	AMBOS SEXOS	VARONES	MUJERES
<b>TOTAL CONTRATOS</b>	<b>18.576.280</b>	<b>10.486.117</b>	<b>8.090.163</b>	<b>19.978.954</b>	<b>11.215.303</b>	<b>8.763.651</b>	<b>16.536.228</b>	<b>9.265.345</b>	<b>7.270.883</b>	<b>18.030.948</b>	<b>10.126.410</b>	<b>7.904.538</b>	<b>1.494.720</b>	<b>861.065</b>	<b>633.655</b>	<b>9,0</b>	<b>9,3</b>	<b>8,7</b>
<b>INDEFINIDOS</b>	<b>1.509.165</b>	<b>805.655</b>	<b>703.510</b>	<b>1.713.262</b>	<b>920.896</b>	<b>792.366</b>	<b>1.436.114</b>	<b>772.839</b>	<b>663.275</b>	<b>1.627.451</b>	<b>884.449</b>	<b>743.002</b>	<b>191.337</b>	<b>111.610</b>	<b>79.727</b>	<b>13,3</b>	<b>14,4</b>	<b>12,0</b>
<b>TIEMPO COMPLETO</b>	<b>866.917</b>	<b>537.523</b>	<b>329.394</b>	<b>986.858</b>	<b>615.672</b>	<b>371.186</b>	<b>826.957</b>	<b>516.903</b>	<b>310.054</b>	<b>949.230</b>	<b>600.499</b>	<b>348.731</b>	<b>122.273</b>	<b>83.596</b>	<b>38.677</b>	<b>14,8</b>	<b>16,2</b>	<b>12,5</b>
Ordinarios	574.772	348.419	226.353	625.672	381.187	244.485	529.498	323.527	205.971	584.600	362.612	221.988	55.102	39.085	16.017	10,4	12,1	7,8
Fomento Cont.estable	292.145	189.104	103.041	361.186	234.485	126.701	297.459	193.376	104.083	364.630	237.887	126.743	67.171	44.511	22.660	22,6	23,0	21,8
Iniciales	4.753	3.289	1.464	5.629	3.904	1.725	4.714	3.266	1.448	5.356	3.694	1.662	642	428	214	13,6	13,1	14,8
Discapacitados	4.753	3.289	1.464	5.629	3.904	1.725	4.714	3.266	1.448	5.356	3.694	1.662	642	428	214	13,6	13,1	14,8
Convers. en indefinidos	287.392	185.815	101.577	355.557	230.581	124.976	292.745	190.110	102.635	359.274	234.193	125.081	66.529	44.083	22.446	22,7	23,2	21,9
<b>TIEMPO PARCIAL</b>	<b>642.248</b>	<b>268.132</b>	<b>374.116</b>	<b>726.404</b>	<b>305.224</b>	<b>421.180</b>	<b>609.157</b>	<b>255.936</b>	<b>353.221</b>	<b>678.221</b>	<b>283.950</b>	<b>394.271</b>	<b>69.064</b>	<b>28.014</b>	<b>41.050</b>	<b>11,3</b>	<b>10,9</b>	<b>11,6</b>
Ordinarios	447.568	187.399	260.169	495.678	209.894	285.784	418.921	176.773	242.148	459.086	195.760	263.326	40.165	18.987	21.178	9,6	10,7	8,7
Fomento Cont.estable	194.680	80.733	113.947	230.726	95.330	135.396	190.236	79.163	111.073	219.135	88.190	130.945	28.899	9.027	19.872	15,2	11,4	17,9
Iniciales	3.367	1.649	1.718	4.257	1.984	2.273	3.580	1.682	1.898	3.765	1.669	2.096	185	-13	198	5,2	-0,8	10,4
Discapacitados	3.367	1.649	1.718	4.257	1.984	2.273	3.580	1.682	1.898	3.765	1.669	2.096	185	-13	198	5,2	-0,8	10,4
Convers. en indefinidos	191.313	79.084	112.229	226.469	93.346	133.123	186.656	77.481	109.175	215.370	86.521	128.849	28.714	9.040	19.674	15,4	11,7	18,0
<b>TEMPORALES</b>	<b>17.067.115</b>	<b>9.680.462</b>	<b>7.386.653</b>	<b>18.265.692</b>	<b>10.294.407</b>	<b>7.971.285</b>	<b>15.100.114</b>	<b>8.492.506</b>	<b>6.607.608</b>	<b>16.403.497</b>	<b>9.241.961</b>	<b>7.161.536</b>	<b>1.303.383</b>	<b>749.455</b>	<b>553.928</b>	<b>8,6</b>	<b>8,8</b>	<b>8,4</b>
<b>TIEMPO COMPLETO</b>	<b>11.098.117</b>	<b>7.162.768</b>	<b>3.935.349</b>	<b>11.804.663</b>	<b>7.602.896</b>	<b>4.201.767</b>	<b>9.701.926</b>	<b>6.230.066</b>	<b>3.471.860</b>	<b>10.628.362</b>	<b>6.835.464</b>	<b>3.792.898</b>	<b>926.436</b>	<b>605.398</b>	<b>321.038</b>	<b>9,5</b>	<b>9,7</b>	<b>9,2</b>
Formación	174.923	87.330	87.593	46.384	21.445	24.939	33.434	15.456	17.978	38.914	18.204	20.710	5.480	2.748	2.732	16,4	17,8	15,2
Prácticas	61.369	35.117	26.252	73.603	41.023	32.580	61.897	34.904	26.993	67.117	38.133	28.984	5.220	3.229	1.991	8,4	9,3	7,4
Obra o servicio	5.137.530	3.755.416	1.382.114	5.416.876	3.936.540	1.480.336	4.414.624	3.198.765	1.215.859	4.883.930	3.523.374	1.360.556	469.306	324.609	144.697	10,6	10,1	11,9
Event. circuns.produc.	4.607.289	2.855.191	1.752.098	5.155.588	3.180.812	1.974.776	4.265.851	2.624.891	1.640.960	4.736.954	2.910.140	1.826.814	471.103	285.249	185.854	11,0	10,9	11,3
Interinidad	998.858	374.231	624.627	993.519	367.945	625.574	824.645	308.256	516.389	813.323	302.508	510.815	-11.322	-5.748	-5.574	-1,4	-1,9	-1,1
Discapacitados	11.907	8.369	3.538	13.323	9.515	3.808	11.052	7.871	3.181	12.665	9.191	3.474	1.613	1.320	293	14,6	16,8	9,2
Jubilación 64 años	724	260	464	783	259	524	641	218	423	633	234	399	-8	16	-24	-1,2	7,3	-5,7
Temporal de inserción	--	--	--	--	--	--	--	--	--	--	--	--	--	--	--	--	--	--
Relevo	6.521	4.475	2.046	6.674	4.437	2.237	5.528	3.684	1.844	5.280	3.291	1.989	-248	-393	145	-4,5	-10,7	7,9
Otros	98.996	42.379	56.617	97.913	40.920	56.993	84.254	36.021	48.233	69.546	30.389	39.157	-14.708	-5.632	-9.076	-17,5	-15,6	-18,8
<b>TIEMPO PARCIAL</b>	<b>5.968.998</b>	<b>2.517.694</b>	<b>3.451.304</b>	<b>6.461.029</b>	<b>2.691.511</b>	<b>3.769.518</b>	<b>5.398.188</b>	<b>2.262.440</b>	<b>3.135.748</b>	<b>5.775.135</b>	<b>2.406.497</b>	<b>3.368.638</b>	<b>376.947</b>	<b>144.057</b>	<b>232.890</b>	<b>7,0</b>	<b>6,4</b>	<b>7,4</b>
Obra o servicio	2.197.220	1.016.489	1.180.731	2.298.236	1.038.040	1.260.196	1.935.346	879.038	1.056.308	2.068.184	932.168	1.136.016	132.838	53.130	79.708	6,9	6,0	7,5
Event. circuns.produc.	3.115.111	1.355.754	1.759.357	3.486.005	1.504.269	1.981.736	2.903.046	1.258.779	1.644.267	3.143.221	1.348.886	1.794.335	240.175	90.107	150.068	8,3	7,2	9,1
Interinidad	582.881	107.182	475.699	597.827	108.576	489.251	493.627	90.573	403.054	492.885	89.674	403.211	-742	-899	157	-0,2	-1,0	0,0
Prácticas	21.517	7.478	14.039	23.800	8.284	15.516	20.092	7.003	13.089	21.688	7.596	14.092	1.596	593	1.003	7,9	8,5	7,7
Discapacitados	8.799	4.213	4.586	9.334	4.427	4.907	7.795	3.733	4.062	8.272	3.907	4.365	477	174	303	6,1	4,7	7,5
Temporal de inserción	--	--	--	--	--	--	--	--	--	--	--	--	--	--	--	--	--	--
Relevo	8.290	3.222	5.068	8.863	3.357	5.506	7.379	2.810	4.569	7.830	2.867	4.963	451	57	394	6,1	2,0	8,6
Jubilación parcial	26.155	18.075	8.080	29.287	19.929	9.358	24.378	16.585	7.793	25.854	17.231	8.623	1.476	646	830	6,1	3,9	10,7
Otros	9.025	5.281	3.744	7.677	4.629	3.048	6.525	3.919	2.606	7.201	4.168	3.033	676	249	427	10,4	6,4	16,4

FUENTE: Servicio Público de Empleo Estatal. Estadística de Contratos Registrados.

A-INF TRIM\3.14.TOTCONTR

## Gráfico 19.- Nuevas contrataciones según modalidad

Distribución porcentual

OCTUBRE 2017

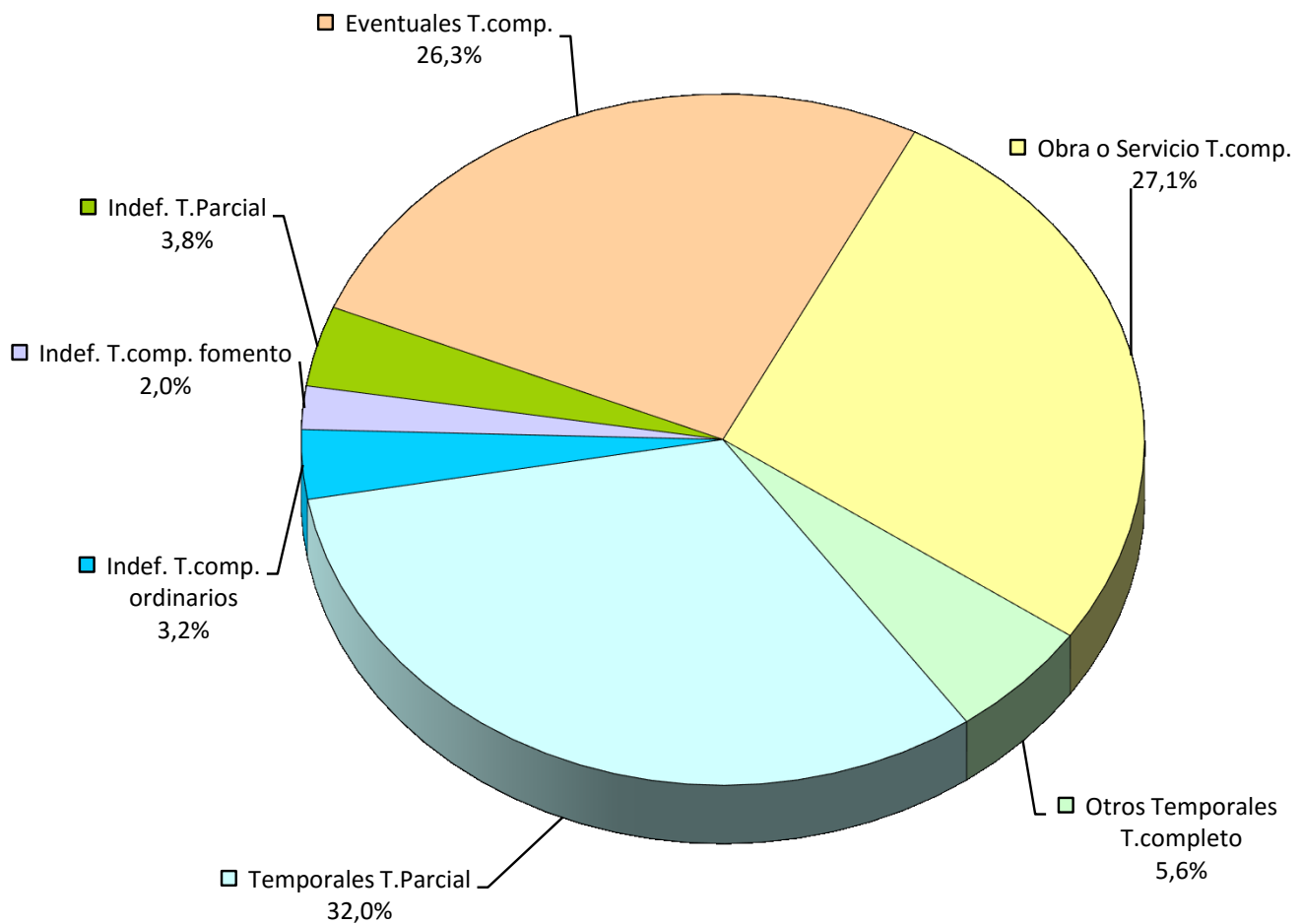

**FUENTE:** Servicio Público de Empleo Estatal. Estadística de Contratos Registrados.

A-INF TRIM\3.14.TOTCONTR

## Gráfico 20.- Tipo de contratación según sexos.

Distribución porcentual

OCTUBRE 2017

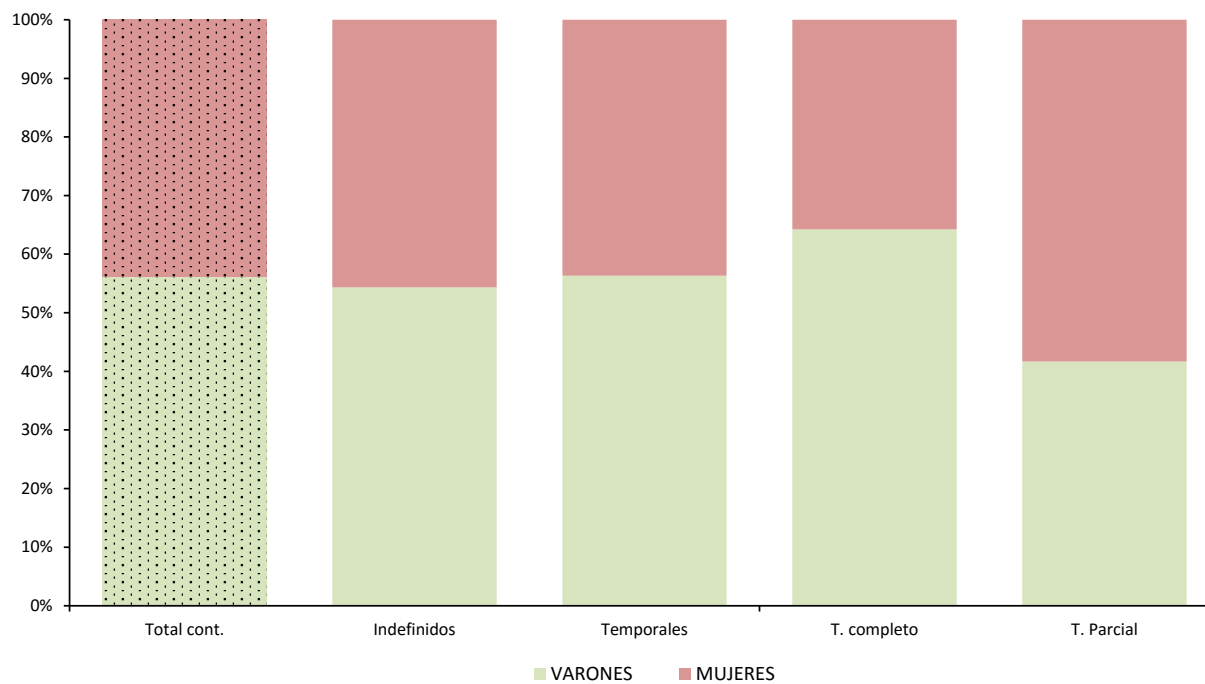

FUENTE: Servicio Público de Empleo Estatal. Estadística de Contratos Registrados.

A-INF TRIM\3.14.TOTCONTR

## Gráfico 21.- Evolución de las nuevas contrataciones según modalidad

Cifras absolutas

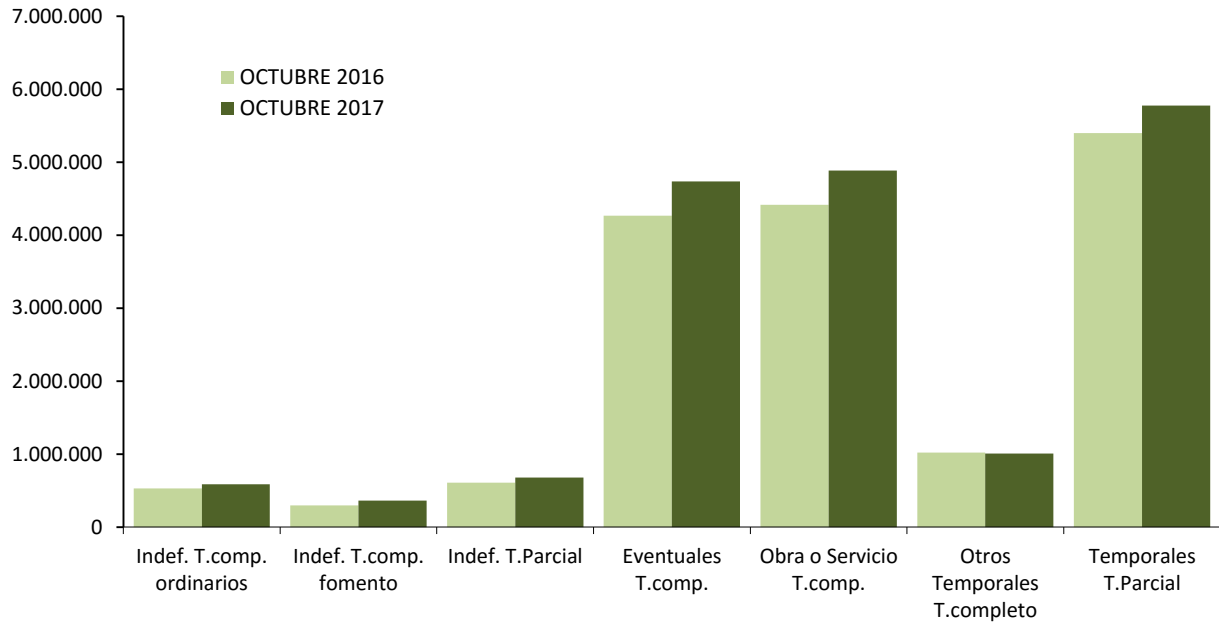

**FUENTE:** Servicio Público de Empleo Estatal. Estadística de Contratos Registrados.  
A-INF TRIM\3.14.TOTCONTR



**3.15.- EFECTIVOS LABORALES SEGÚN SEXO Y TAMAÑO DEL CENTRO**

PERIODO	AMBOS SEXOS					VARONES					MUJERES				
	TOTAL	De 1 a 10 trabajadores	De 11 a 50 trabajadores	De 51 a 250 trabajadores	Más de 250 trabajadores	TOTAL	De 1 a 10 trabajadores	De 11 a 50 trabajadores	De 51 a 250 trabajadores	Más de 250 trabajadores	TOTAL	De 1 a 10 trabajadores	De 11 a 50 trabajadores	De 51 a 250 trabajadores	Más de 250 trabajadores
<b>Valores absolutos en miles</b>															
1996	7.900,6	2.454,5	2.157,7	1.528,4	1.760,0	5.273,9	1.564,0	1.539,4	1.043,3	1.127,5	2.626,7	890,5	618,4	485,2	632,5
1997	8.300,6	2.492,3	2.252,6	1.623,1	1.932,6	5.451,3	1.565,5	1.597,3	1.077,8	1.210,8	2.849,4	926,9	655,3	545,4	721,8
1998	8.891,2	2.587,5	2.437,1	1.800,9	2.065,7	5.772,6	1.609,8	1.711,5	1.190,3	1.261,0	3.118,5	977,7	725,6	610,6	804,7
1999	9.486,9	2.669,6	2.665,4	1.942,2	2.209,7	6.072,9	1.647,6	1.844,2	1.270,0	1.311,2	3.414,0	1.022,0	821,2	672,2	898,6
2000	10.149,7	2.798,2	2.877,9	2.104,3	2.369,3	6.409,3	1.694,6	1.969,6	1.371,4	1.373,8	3.740,4	1.103,6	908,4	732,9	995,6
2001	10.665,0	2.911,0	3.020,1	2.234,2	2.499,8	6.667,9	1.762,3	2.029,8	1.442,0	1.433,8	3.997,2	1.148,7	990,3	792,3	1.066,0
2002	11.010,4	2.998,5	3.115,9	2.332,4	2.563,6	6.800,7	1.803,2	2.081,6	1.480,3	1.435,6	4.209,8	1.195,3	1.034,4	852,1	1.128,0
2003	11.347,8	3.064,6	3.220,1	2.398,7	2.664,3	6.948,0	1.812,6	2.155,4	1.507,6	1.472,4	4.399,8	1.252,0	1.064,7	891,2	1.191,9
2004	11.736,1	3.159,8	3.323,0	2.505,4	2.747,8	7.110,5	1.848,3	2.218,0	1.556,2	1.487,9	4.625,5	1.311,5	1.105,0	949,1	1.259,9
2005	12.338,0	3.313,3	3.498,6	2.633,0	2.893,1	7.407,2	1.914,4	2.335,4	1.624,9	1.532,5	4.930,7	1.399,0	1.163,2	1.008,1	1.360,6
2006	12.990,5	3.467,0	3.656,2	2.794,9	3.072,5	7.720,4	1.982,9	2.426,6	1.712,6	1.598,3	5.270,2	1.484,1	1.229,6	1.082,3	1.474,2
2007	13.607,5	3.543,4	3.751,9	2.933,1	3.379,1	7.945,8	2.017,0	2.483,5	1.765,2	1.680,2	5.661,7	1.526,4	1.268,4	1.167,9	1.699,0
2008	13.212,1	3.497,4	3.531,3	2.766,5	3.417,0	7.497,6	1.964,6	2.251,9	1.616,9	1.624,2	5.714,5	1.532,7	1.279,4	1.149,6	1.752,8
2009	12.192,6	3.274,8	3.108,3	2.579,1	3.230,4	6.697,7	1.797,2	1.918,1	1.447,8	1.534,7	5.494,9	1.477,6	1.190,2	1.131,3	1.695,8
2010	11.899,0	3.179,8	2.959,6	2.569,7	3.189,9	6.443,6	1.714,6	1.798,3	1.422,5	1.508,3	5.455,4	1.465,2	1.161,3	1.147,3	1.681,7
2011	11.663,0	3.080,5	2.881,7	2.514,3	3.186,6	6.244,5	1.663,4	1.728,1	1.373,8	1.484,3	5.413,5	1.417,1	1.153,6	1.140,5	1.702,4
2012	11.213,9	2.984,6	2.695,0	2.419,4	3.115,0	5.921,9	1.595,9	1.593,5	1.286,3	1.446,1	5.292,1	1.388,7	1.101,5	1.133,1	1.668,8
2010															
IV Trim.	11.821,1	3.160,0	2.896,2	2.531,1	3.233,8	6.323,3	1.695,5	1.736,9	1.382,7	1.508,2	5.497,7	1.464,5	1.159,3	1.148,4	1.725,6
2011															
I Trim.	11.742,9	3.092,2	2.928,4	2.533,7	3.188,7	6.308,4	1.679,5	1.750,4	1.397,5	1.481,1	5.434,5	1.412,7	1.178,0	1.136,2	1.707,6
II Trim.	11.746,6	3.150,6	2.936,0	2.529,0	3.131,0	6.335,3	1.696,3	1.776,3	1.411,6	1.471,2	5.391,3	1.454,3	1.159,8	1.117,4	1.659,9
III Trim.	11.660,4	3.027,8	2.877,6	2.538,5	3.216,6	6.234,5	1.629,3	1.725,5	1.374,9	1.504,8	5.425,9	1.398,5	1.152,1	1.163,6	1.711,8
IV Trim.	11.501,9	3.051,3	2.784,6	2.455,9	3.210,1	6.099,6	1.648,5	1.660,1	1.311,2	1.479,9	5.402,3	1.402,8	1.124,5	1.144,7	1.730,2
2012															
I Trim.	11.346,4	2.999,5	2.751,5	2.460,5	3.134,9	5.997,8	1.617,2	1.629,3	1.304,3	1.447,0	5.348,6	1.382,3	1.122,2	1.156,2	1.687,8
II Trim.	11.363,8	3.066,8	2.783,1	2.390,9	3.123,0	6.055,9	1.638,0	1.656,8	1.289,6	1.471,6	5.307,9	1.428,8	1.126,4	1.101,3	1.651,4
III Trim.	11.229,3	2.952,2	2.681,0	2.456,8	3.139,3	5.932,4	1.582,3	1.585,1	1.303,6	1.461,1	5.297,2	1.369,8	1.095,9	1.153,2	1.678,3
IV Trim.	10.916,2	2.920,0	2.564,2	2.369,4	3.062,6	5.701,6	1.546,3	1.502,8	1.247,7	1.404,8	5.214,6	1.373,7	1.061,4	1.121,8	1.657,8
<b>Variaciones con respecto al trimestre anterior en miles</b>															
2011															
IV Trim.	-158,5	23,5	-93,0	-82,6	-6,5	-134,9	19,2	-65,4	-63,7	-24,9	-23,6	4,3	-27,6	-18,9	18,4
2012															
I Trim.	-155,5	-51,8	-33,1	4,6	-75,2	-101,8	-31,3	-30,8	-1,9	-32,9	-53,7	-20,5	-2,3	11,5	-42,4
II Trim.	17,4	67,3	31,6	-69,6	-11,9	58,1	20,8	27,5	-6,7	24,6	-40,7	46,5	4,2	-54,9	-36,4
III Trim.	-134,5	-114,6	-102,1	65,9	16,4	-123,8	-55,7	-71,7	14,0	-10,5	-10,7	-59,0	-30,5	51,9	26,9
IV Trim.	-313,1	-32,2	-116,8	-87,4	-76,8	-230,5	-36,0	-82,3	-55,9	-56,3	-82,6	3,9	-34,5	-31,4	-20,5
<b>Variaciones con respecto al trimestre anterior en %</b>															
2011															
IV Trim.	-1,4	0,8	-3,2	-3,3	-0,2	-2,2	1,2	-3,8	-4,6	-1,7	-0,4	0,3	-2,4	-1,6	1,1
2012															
I Trim.	-1,4	-1,7	-1,2	0,2	-2,3	-1,7	-1,9	-1,9	-0,5	-2,2	-1,0	-1,5	-0,2	1,0	-2,4
II Trim.	0,2	2,2	1,1	-2,8	-0,4	1,0	1,3	1,7	-1,1	1,7	-0,8	3,4	0,4	-4,8	-2,2
III Trim.	-1,2	-3,7	-3,7	2,8	0,5	-2,0	-3,4	-4,3	1,1	-0,7	-0,2	-4,1	-2,7	4,7	1,6
IV Trim.	-2,8	-1,1	-4,4	-3,6	-2,4	-3,9	-2,3	-5,2	-4,3	-3,9	-1,6	0,3	-3,1	-2,7	-1,2
<b>Variaciones con respecto a igual periodo del año anterior en miles</b>															
2001	515,4	112,8	142,2	129,9	130,5	258,6	67,8	60,2	70,6	60,0	256,8	45,1	81,9	59,3	70,4
2002	345,4	87,5	95,8	98,2	63,8	132,8	40,9	51,7	38,3	1,8	212,6	46,6	44,1	59,3	62,1
2003	337,4	66,1	104,2	66,3	100,7	147,3	9,4	73,9	27,2	36,9	190,0	56,8	30,3	39,1	63,9
2004	388,2	95,2	102,9	106,6	83,5	162,5	35,7	62,6	48,7	15,5	225,7	59,5	40,3	58,0	68,0
2005	601,9	153,5	175,5	127,6	145,3	296,7	66,1	117,4	68,6	44,6	305,2	87,4	58,1	59,0	100,6
2006	652,6	153,7	157,6	162,0	179,4	313,1	68,6	91,2	87,8	65,8	339,4	85,1	66,5	74,2	113,7
2007	617,0	76,4	95,7	138,2	306,6	225,5	34,1	56,9	52,6	81,9	391,5	42,4	38,8	85,6	224,7
2008	-395,4	-46,1	-220,6	-166,7	37,9	-448,2	-52,4	-231,6	-148,3	-16,0	52,9	6,3	11,0	-18,4	53,8
2009	-1.019,6	-222,6	-423,0	-187,4	-186,6	-799,9	-167,5	-333,7	-169,1	-129,6	-219,7	-55,1	-89,2	-18,2	-57,0
2010	-293,6	-95,0	-148,8	-9,4	-40,4	-254,2	-82,6	-119,8	-25,4	-26,4	-39,5	-12,4	-28,9	15,9	-14,1
2011	-236,0	-99,3	-77,9	-55,4	-3,3	-199,1	-51,2	-70,2	-48,7	-24,0	-41,9	-48,1	-7,7	-6,8	20,7
2012	-449,0	-95,9	-186,7	-94,9	-71,6	-322,6	-67,5	-134,6	-87,5	-38,1	-121,4	-28,4	-52,1	-7,3	-33,5
2010															
IV Trim.	-154,7	-53,1	-71,3	-5,6	-24,7	-158,9	-71,1	-61,5	-8,4	-17,9	4,1	18,0	-9,8	2,7	-6,8
2011															
I Trim.	-118,2	-52,0	-62,6	-29,9	26,3	-91,0	-6,6	-65,4	-10,9	-8,0	-27,2	-45,3	2,8	-19,0	34,3
II Trim.	-223,0	-78,6	-88,7	-40,9	-14,9	-221,2	-62,4	-69,2	-35,0	-34,6	-21,8	-16,3	-19,4	-5,9	19,9
III Trim.	-283,6	-158,0	-48,8	-75,7	-1,0	-260,5	-88,7	-69,5	-77,2	-25,1	-23,1	-69,3	20,7	1,5	24,1
IV Trim.	-319,2	-108,7	-111,6	-75,2	-23,7	-223,7	-47,0	-76,8	-71,5	-28,3	-95,4	-61,7	-34,8	-3,7	4,6
2012															
I Trim.	-396,5	-92,7	-176,9	-73,2	-53,8	-310,6	-62,3	-121,1	-93,2	-34,1	-85,9	-30,4	-55,8	20,0	-19,8
II Trim.	-382,8	-83,8	-152,9	-138,1	-8,0	-279,4	-58,3	-119,5	-122,0	0,4	-83,4	-25,5	-33,4	-16,1	-8,5
III Trim.	-431,1	-75,6	-196,6	-81,7	-77,2	-302,4	-47,0	-140,4	-71,3	-43,7	-128,7	-28,7	-56,2	-10,4	-33,5
IV Trim.	-585,7	-131,3	-220,4	-86,5	-147,5	-398,0	-102,2	-157,3	-63,5	-75,1	-187,7	-29,1	-63,1	-22,9	-72,4
<b>Variaciones con respecto a igual periodo del año anterior en %</b>															
2001	5,1	4,0	4,9	6,2	5,5	4,0	4,0	3,1	5,1	4,4	6,9	4,1	9,0	8,1	7,1
2002	3,2	3,0	3,2	4,4	2,6	2,0	2,3	2,5	2,7	0,1	5,3	4,1	4,5	7,6	5,8
2003	3,1	2,2	3,3	2,8	3,9	2,2	0,5	3,5	1,8	2,6	4,5	4,8	2,9	4,6	5,7
2004	3,4	3,1	3,2	4,4	3,1	2,3	2,0	2,9	3,2	1,1	5,1	4,8	3,8	6,5	5,7
2005	5,1	4,9	5,3	5,1	5,3	4,2	3,6	5,3	4,4	3,0	6,6	6,7	5,3	6,2	8,0
2006	5,3	4,6	4,5	6,2	6,2	4,2	3,6	3,9	5,4	4,3	6,9	6,1	5,7	7,4	8,4
2007	4,7	2,2	2,6	4,9	10,0	2,9	1,7	2,3	3,1	5,1	7,4	2,9	3,2	7,9	15,2
2008	-2,9	-1,3	-5,9	-5,7	1,1	-5,6	-2,6	-9,3	-8,4	-0,9	0,9	0,4	0,9	-1,6	3,2
2009	-7,7	-6,4	-12,0	-6,8	-5,5	-10,7	-8,5	-14,8	-10,5	-7,8	-3,8	-3,6	-7,0	-1,6	-3,3
2010	-2,4	-2,9	-4,8	-0,4	-1,3	-3,8	-								

**3.16.- EFECTIVOS LABORALES SEGÚN DURACIÓN DEL CONTRATO Y TAMAÑO DEL CENTRO**

PERIODO	TOTAL					CONTRATO INDEFINIDO					CONTRATO TEMPORAL				
	Total	De 1 a 10 Trabajad.	De 11 a 50 Trabajad.	De 51 a 250 Trabajad.	Más 250 Trabajad.	Total	De 1 a 10 Trabajad.	De 11 a 50 Trabajad.	De 51 a 250 Trabajad.	Más 250 Trabajad.	Total	De 1 a 10 Trabajad.	De 11 a 50 Trabajad.	De 51 a 250 Trabajad.	Más 250 Trabajad.
<b>Valores absolutos en miles</b>															
1996	7.900,5	2.454,4	2.157,7	1.528,4	1.760,0	5.047,7	1.390,6	1.336,5	1.006,7	1.313,9	2.852,8	1.063,8	821,2	521,7	446,1
1997	8.300,6	2.492,3	2.252,6	1.623,1	1.932,6	5.209,9	1.407,2	1.332,8	1.046,3	1.423,6	3.090,8	1.085,1	919,8	576,9	509,0
1998	8.891,2	2.587,5	2.437,1	1.800,9	2.065,7	5.571,2	1.542,8	1.398,3	1.113,2	1.517,0	3.320,0	1.044,6	1.038,9	687,7	548,8
1999	9.486,9	2.669,5	2.665,4	1.942,2	2.209,7	5.997,1	1.676,5	1.542,5	1.199,9	1.578,2	3.489,8	993,1	1.122,9	742,3	631,6
2000	10.149,7	2.798,2	2.877,9	2.104,3	2.369,3	6.411,4	1.812,1	1.673,5	1.275,5	1.650,4	3.738,3	986,1	1.204,5	828,9	719,0
2001	10.665,0	2.911,0	3.020,1	2.234,2	2.499,8	6.858,4	1.909,7	1.788,1	1.380,2	1.780,5	3.806,7	1.001,3	1.232,0	854,1	719,3
2002	11.010,4	2.998,5	3.115,9	2.332,4	2.563,6	7.127,8	1.992,1	1.871,5	1.466,2	1.798,1	3.882,6	1.006,4	1.244,5	866,3	765,5
2003	11.347,8	3.064,6	3.220,1	2.398,7	2.664,3	7.397,2	2.053,2	1.981,8	1.501,8	1.860,4	3.950,6	1.011,4	1.238,3	897,0	803,9
2004	11.736,1	3.159,8	3.323,1	2.505,4	2.747,9	7.676,2	2.129,2	2.051,9	1.575,8	1.919,4	4.059,8	1.030,6	1.271,2	929,6	828,5
2005	12.338,0	3.313,3	3.498,6	2.633,0	2.893,1	8.021,6	2.186,8	2.152,4	1.680,0	2.002,6	4.316,3	1.126,6	1.346,2	953,0	890,5
2006	12.990,5	3.467,0	3.656,2	2.794,9	3.072,5	8.546,9	2.328,9	2.314,8	1.787,8	2.115,4	4.443,7	1.138,1	1.341,4	1.007,2	957,1
2007	13.607,5	3.543,4	3.751,8	2.933,1	3.379,1	9.226,5	2.490,8	2.474,4	1.938,3	2.322,9	4.381,0	1.052,6	1.274,4	994,8	1.056,1
2008	13.212,1	3.497,4	3.531,3	2.766,5	3.417,0	9.269,4	2.518,9	2.426,4	1.923,0	2.401,3	3.942,7	978,5	1.104,9	843,5	1.015,8
2009	12.192,6	3.274,8	3.108,3	2.579,1	3.230,4	9.023,8	2.479,6	2.276,7	1.906,3	2.361,3	3.168,8	795,2	831,7	672,9	869,1
2010	11.899,0	3.179,8	2.959,6	2.569,7	3.187,4	8.865,8	2.424,6	2.177,3	1.905,6	2.358,4	3.033,1	755,2	782,3	664,1	831,5
2011	11.663,0	3.080,5	2.881,7	2.514,3	3.186,6	8.788,7	2.381,5	2.152,9	1.874,4	2.379,9	2.874,3	699,0	728,8	639,9	806,7
2012	11.213,9	2.984,6	2.695,0	2.419,4	3.115,0	8.685,8	2.369,6	2.089,4	1.847,3	2.379,4	2.528,1	615,0	605,5	572,0	735,5
2010															
IV Trim.	11.821,1	3.160,0	2.896,2	2.531,1	3.223,8	8.868,9	2.426,4	2.150,1	1.893,3	2.399,1	2.952,1	733,6	746,1	637,8	834,6
2011															
I Trim.	11.742,9	3.092,2	2.928,4	2.533,7	3.188,7	8.800,6	2.361,3	2.173,1	1.884,1	2.382,0	2.942,4	730,9	755,2	649,6	806,6
II Trim.	11.746,6	3.150,6	2.936,0	2.529,0	3.131,0	8.763,3	2.404,2	2.171,1	1.866,4	2.321,7	2.983,3	746,4	765,0	662,6	809,4
III Trim.	11.660,4	3.027,8	2.877,6	2.538,5	3.216,6	8.782,3	2.349,1	2.141,8	1.884,6	2.406,8	2.878,1	678,7	735,8	653,9	809,8
IV Trim.	11.501,9	3.051,3	2.784,6	2.455,9	3.210,1	8.808,5	2.411,2	2.125,6	1.862,4	2.409,2	2.693,4	640,1	659,0	593,5	800,9
2012															
I Trim.	11.346,4	2.999,5	2.751,5	2.460,5	3.134,9	8.742,3	2.381,8	2.109,0	1.875,5	2.376,0	2.604,1	617,7	642,5	585,1	758,9
II Trim.	11.363,8	3.066,8	2.783,1	2.390,9	3.123,0	8.736,9	2.423,0	2.140,4	1.816,1	2.357,4	2.627,0	643,9	642,7	574,7	765,6
III Trim.	11.229,3	2.952,2	2.681,0	2.456,8	3.139,4	8.708,2	2.342,2	2.077,0	1.869,5	2.419,5	2.521,1	609,9	604,0	587,3	719,9
IV Trim.	10.916,2	2.920,0	2.564,2	2.369,4	3.062,6	8.556,0	2.331,6	2.031,3	1.828,3	2.364,9	2.360,2	588,4	532,9	541,1	697,8
<b>Variaciones con respecto al trimestre anterior en miles</b>															
2011															
IV Trim.	-158,5	23,5	-93,0	-82,6	-6,5	26,2	62,1	-16,2	-22,2	2,4	-184,7	-38,6	-76,8	-60,4	-8,9
2012															
I Trim.	-155,5	-51,8	-33,1	4,6	-75,2	-66,2	-29,4	-16,6	13,1	-33,2	-89,3	-22,4	-16,5	-8,4	-42,0
II Trim.	17,4	67,3	31,6	-69,6	-11,9	-5,4	41,2	31,4	-59,4	-18,6	22,9	26,2	0,2	-10,4	6,7
III Trim.	-134,5	-114,6	-102,1	65,9	16,4	-28,7	-80,8	-63,4	53,4	62,1	-105,9	-34,0	-38,7	12,6	-45,7
IV Trim.	-313,1	-32,2	-116,8	-87,4	-76,8	-152,2	-10,6	-45,7	-41,2	-54,6	-160,9	-21,5	-71,1	-46,2	-22,1
<b>Variaciones con respecto al trimestre anterior en porcentaje</b>															
2011															
IV Trim.	-1,4	0,8	-3,2	-3,3	-0,2	0,3	2,6	-0,8	-1,2	0,1	-6,4	-5,7	-10,4	-9,2	-1,1
2012															
I Trim.	-1,4	-1,7	-1,2	0,2	-2,3	-0,8	-1,2	-0,8	0,7	-1,4	-3,3	-3,5	-2,5	-1,4	-5,2
II Trim.	0,2	2,2	1,1	-2,8	-0,4	-0,1	1,7	1,5	-3,2	-0,8	0,9	4,2	0,0	-1,8	0,9
III Trim.	-1,2	-3,7	-3,7	2,8	0,5	-0,3	-3,3	-3,0	2,9	2,6	-4,0	-5,3	-6,0	2,2	-6,0
IV Trim.	-2,8	-1,1	-4,4	-3,6	-2,4	-1,7	-0,5	-2,2	-2,2	-2,3	-6,4	-3,5	-11,8	-7,9	-3,1
<b>Variaciones con respecto a igual periodo del año anterior en miles</b>															
2001	515,4	112,8	142,2	129,9	130,5	447,0	97,6	114,6	104,7	130,1	68,3	15,2	27,6	25,2	0,4
2002	345,4	87,5	95,8	98,2	63,8	269,4	82,5	83,3	86,0	17,6	76,0	5,1	12,4	12,2	46,2
2003	337,4	66,1	104,2	66,3	100,7	269,4	61,1	110,4	35,6	62,3	68,0	5,0	-6,2	30,7	38,4
2004	388,2	95,2	102,9	106,6	83,5	279,0	75,9	70,1	74,0	59,0	109,3	19,2	32,9	32,6	24,6
2005	601,9	153,5	175,5	127,6	145,3	345,4	57,6	100,5	104,2	83,2	256,5	96,0	75,0	23,4	62,0
2006	652,6	153,7	157,6	162,0	179,4	525,2	142,2	162,4	107,8	112,8	127,3	11,5	-4,8	54,2	66,6
2007	617,0	76,4	95,7	138,2	306,6	679,6	161,9	159,6	150,6	207,6	-62,7	-85,5	-64,0	-12,4	99,0
2008	-395,3	-46,1	-220,6	-166,6	37,9	42,9	28,1	-48,0	-15,4	78,3	-438,3	-74,1	-172,6	-151,3	-40,4
2009	-1.019,6	-222,6	-422,9	-187,4	-186,6	-245,6	-39,3	-149,8	-16,7	-39,9	-773,9	-183,3	-273,2	-170,6	-146,7
2010	-293,6	-95,0	-148,8	-9,4	-42,9	-158,0	-54,9	-99,4	-0,7	-2,9	-135,7	-40,0	-49,4	-8,8	-37,6
2011	-236,0	-99,3	-77,9	-55,4	-0,8	-77,2	-43,2	-24,3	-31,2	21,5	-158,8	-56,2	-53,6	-24,2	-24,8
2012	-449,0	-95,9	-186,7	-94,9	-71,6	-102,8	-11,8	-63,5	-27,0	-0,5	-346,2	-84,0	-123,2	-67,9	-71,1
2010															
IV Trim.	-154,7	-53,1	-71,3	-5,6	-34,7	-82,4	-33,9	-49,0	-11,9	12,3	-72,4	-19,2	-22,3	6,2	-37,1
2011															
I Trim.	-118,2	-52,0	-62,6	-29,9	26,3	-74,7	-66,9	-44,9	-10,7	47,7	-43,5	14,9	-17,8	-19,2	-21,5
II Trim.	-223,0	-78,6	-88,7	-40,9	-14,9	-52,2	-23,0	-12,2	-19,2	2,3	-170,8	-55,6	-76,3	-21,7	-17,1
III Trim.	-283,6	-158,0	-48,8	-75,7	-1,0	-121,3	-67,6	-15,8	-64,0	26,0	-162,2	-90,4	-33,0	-11,7	-27,0
IV Trim.	-319,2	-108,7	-111,6	-75,2	-13,7	-60,4	-15,2	-24,5	-30,9	10,1	-258,7	-93,5	-87,1	-44,3	-33,7
2012															
I Trim.	-396,5	-92,7	-176,9	-73,2	-53,8	-58,3	20,5	-64,1	-8,6	-6,0	-338,3	-113,2	-112,7	-64,5	-47,7
II Trim.	-382,8	-83,8	-152,9	-138,1	-8,0	-26,4	18,8	-30,7	-50,3	35,7	-356,3	-102,5	-122,3	-87,9	-43,8
III Trim.	-431,1	-75,6	-196,6	-81,7	-77,2	-74,1	-6,9	-64,8	-15,1	12,7	-357,0	-68,8	-131,8	-66,6	-89,9
IV Trim.	-585,7	-131,3	-220,4	-86,5	-147,5	-252,5	-79,6	-94,3	-34,1	-44,3	-333,2	-51,7	-126,1	-52,4	-103,1
<b>Variaciones con respecto a igual periodo del año anterior en porcentaje</b>															
2001	5,1	4,0	4,9	6,2	5,5	7,0	5,4	6,8	8,2	7,9	1,8	1,5	2,3	3,0	0,1
2002	3,2	3,0	3,2	4,4	2,6	3,9	4,3	4,7	6,2	1,0	2,0	0,5	1,0	1,4	6,4
2003	3,1	2,2	3,3	2,8	3,9	3,8	3,1	5,9	2,4	3,5	1,8	0,5	-0,5	3,5	5,0
2004	3,4	3,1	3,2	4,4	3,1	3,8	3,7	3,5	4,9	3,2	2,8	1,9	2,7	3,6	3,1
2005	5,1	4,9	5,3	5,1	5,3	4,5	2,7	4,9	6,6	4,3	6,3	9,3	5,9	2,5	7,5
2006	5,3	4,6	4,5	6,2	6,2	6,5	6,5	7,5	6,4	5,6	3,0	1,0	-0,4	5,7	7,5
2007	4,7	2,2	2,6	4,9	10,0	8,0	7,0	6,9	8,4	9,8	-1,4	-7,5	-4,8	-1,2	10,3
2008	-2,9	-1,3	-5,9	-5,7	1,1	0,5	1,1	-1,9	-0,8	3,4	-10,0	-7,0	-13,5	-15,2	-3,8
2009	-7,7	-6,4	-12,0	-6,8	-5,5	-2,6	-1,6	-6,2	-0,9	-1,7	-19,6	-18,7	-24,7	-20,2	-14,4
2010	-2,4	-2,9	-4,8	-0,4	-1,3	-1,8	-2,2	-4,4	0,0	-0,1	-4,3	-5,0	-5,9	-1,3	-4,3
2011	-2,0</														

**3.17.- EFECTIVOS LABORALES SEGÚN TIPO DE JORNADA Y TAMAÑO DEL CENTRO**

PERIODO	TOTAL					TIEMPO COMPLETO					TIEMPO PARCIAL				
	TOTAL	De 1 a 10 trabajadores	De 11 a 50 trabajadores	De 51 a 250 trabajadores	Más de 250 trabajadores	TOTAL	De 1 a 10 trabajadores	De 11 a 50 trabajadores	De 51 a 250 trabajadores	Más de 250 trabajadores	TOTAL	De 1 a 10 trabajadores	De 11 a 50 trabajadores	De 51 a 250 trabajadores	Más de 250 trabajadores
<b>Valores absolutos en miles</b>															
1996	7.900,6	2.454,5	2.157,7	1.528,4	1.760,0	7.118,0	2.063,9	1.990,3	1.416,5	1.647,4	782,6	390,6	167,5	111,9	112,6
1997	8.300,6	2.492,3	2.252,6	1.623,1	1.932,6	7.369,0	2.054,6	2.046,4	1.476,3	1.791,7	931,7	437,8	206,2	146,9	140,9
1998	8.891,2	2.587,5	2.437,1	1.800,9	2.065,7	7.775,9	2.100,1	2.183,2	1.604,1	1.888,6	1.115,2	487,4	253,9	196,8	177,2
1999	9.486,9	2.669,6	2.665,4	1.942,2	2.209,7	8.287,1	2.167,7	2.391,2	1.735,5	1.992,8	1.199,8	502,0	274,2	206,7	217,0
2000	10.149,7	2.798,2	2.877,9	2.104,3	2.369,3	8.879,6	2.273,1	2.585,0	1.881,2	2.140,4	1.270,1	525,0	293,0	223,1	228,9
2001	10.665,0	2.911,0	3.020,1	2.234,2	2.499,8	9.280,0	2.374,5	2.687,7	1.986,0	2.231,8	1.385,1	536,4	332,5	248,3	267,9
2002	11.010,4	2.998,5	3.115,9	2.332,4	2.563,6	9.489,2	2.433,1	2.756,5	2.046,4	2.253,2	1.521,3	565,4	359,5	286,0	310,4
2003	11.347,8	3.064,6	3.220,1	2.398,7	2.664,3	9.719,4	2.446,8	2.858,1	2.090,2	2.324,4	1.628,4	617,9	362,0	308,6	339,9
2004	11.736,1	3.159,8	3.323,0	2.505,4	2.747,8	9.988,4	2.505,7	2.931,7	2.174,9	2.376,2	1.747,7	654,1	391,4	330,5	371,7
2005	12.338,0	3.313,3	3.498,6	2.633,0	2.893,1	10.439,6	2.615,7	3.087,1	2.274,3	2.462,5	1.898,4	697,7	411,5	358,6	430,6
2006	12.990,5	3.467,0	3.656,2	2.794,9	3.072,5	10.982,5	2.747,3	3.220,7	2.411,9	2.602,8	2.008,0	719,7	435,5	383,1	469,7
2007	13.607,5	3.543,4	3.751,8	2.933,1	3.379,1	11.420,9	2.810,5	3.283,8	2.498,2	2.828,4	2.186,6	732,9	468,1	434,9	550,7
2008	13.212,1	3.497,4	3.531,3	2.766,5	3.417,0	10.983,0	2.768,2	3.052,7	2.328,4	2.833,7	2.229,1	729,2	478,6	438,1	583,3
2009	12.192,6	3.274,8	3.108,3	2.579,1	3.230,4	9.921,0	2.499,5	2.639,6	2.117,3	2.664,6	2.271,6	775,3	468,8	461,9	565,8
2010	11.899,0	3.179,8	2.959,6	2.569,7	3.189,9	9.517,3	2.369,9	2.453,7	2.079,3	2.614,4	2.381,6	809,9	505,9	490,4	575,5
2011	11.663,0	3.080,5	2.881,7	2.514,3	3.186,6	9.205,3	2.252,0	2.347,2	2.016,7	2.589,4	2.457,7	828,5	534,5	497,6	597,2
2012	11.213,9	2.984,6	2.695,0	2.419,4	3.115,0	8.743,3	2.143,3	2.159,0	1.907,9	2.533,1	2.470,7	841,3	536,0	511,6	581,9
2010															
IV Trim.	11.821,1	3.160,0	2.896,2	2.531,1	3.233,8	9.372,3	2.333,5	2.381,8	2.035,1	2.621,9	2.448,8	826,5	514,4	496,0	611,9
2011															
I Trim.	11.742,9	3.092,2	2.928,4	2.533,7	3.188,7	9.247,4	2.263,3	2.380,7	2.028,2	2.575,2	2.495,5	828,9	547,7	505,5	613,5
II Trim.	11.746,6	3.150,6	2.936,0	2.529,0	3.131,0	9.318,3	2.307,2	2.403,4	2.055,2	2.552,6	2.428,3	843,4	532,7	473,8	578,4
III Trim.	11.660,4	3.027,8	2.777,6	2.538,5	3.216,6	9.235,0	2.219,7	2.341,8	2.037,8	2.635,8	2.425,4	808,1	535,8	500,7	580,8
IV Trim.	11.501,9	3.051,3	2.784,6	2.455,9	3.210,1	9.020,5	2.217,9	2.262,8	1.945,6	2.594,1	2.481,4	833,4	521,8	510,3	616,0
2012															
I Trim.	11.346,4	2.999,5	2.751,5	2.460,5	3.134,9	8.856,8	2.184,1	2.215,2	1.926,7	2.530,9	2.489,6	815,4	536,3	533,9	604,0
II Trim.	11.363,8	3.066,8	2.783,1	2.390,9	3.123,0	8.941,5	2.220,2	2.236,5	1.918,7	2.566,0	2.422,4	846,6	546,6	472,2	557,0
III Trim.	11.229,3	2.952,2	2.681,0	2.456,8	3.139,4	8.750,8	2.112,3	2.140,7	1.929,8	2.567,9	2.478,5	839,8	540,3	527,0	571,5
IV Trim.	10.916,2	2.920,0	2.564,2	2.369,4	3.062,6	8.424,1	2.056,7	2.043,6	1.856,3	2.467,6	2.492,1	863,3	520,6	513,2	595,1
<b>Variaciones con respecto al trimestre anterior en miles</b>															
2011															
IV Trim.	-158,5	23,5	-93,0	-82,6	-6,5	-214,5	-1,8	-79,0	-92,2	-41,7	56,0	25,3	-14,0	9,6	35,2
2012															
I Trim.	-155,5	-51,8	-33,1	4,6	-75,2	-163,7	-33,8	-47,6	-18,9	-63,2	8,2	-18,0	14,5	23,6	-12,0
II Trim.	17,4	67,3	31,6	-69,6	-11,9	84,7	36,1	21,3	-8,0	35,1	-67,2	31,2	10,3	-61,7	-47,0
III Trim.	-134,5	-114,6	-102,1	65,9	16,4	-190,7	-107,9	-95,8	11,1	1,9	56,1	-6,8	-6,3	54,8	14,5
IV Trim.	-313,1	-32,2	-116,8	-87,4	-76,8	-326,7	-55,6	-97,1	-73,5	-100,3	13,6	23,5	-19,7	-13,8	23,6
<b>Variaciones con respecto al trimestre anterior en %</b>															
2011															
IV Trim.	-1,4	0,8	-3,2	-3,3	-0,2	-2,3	-0,1	-3,4	-4,5	-1,6	2,3	3,1	-2,6	1,9	6,1
2012															
I Trim.	-1,4	-1,7	-1,2	0,2	-2,3	-1,8	-1,5	-2,1	-1,0	-2,4	0,3	-2,2	2,8	4,6	-1,9
II Trim.	0,2	2,2	1,1	-2,8	-0,4	1,0	1,7	1,0	-0,4	1,4	-2,7	3,8	1,9	-11,6	-7,8
III Trim.	-1,2	-3,7	-3,7	2,8	0,5	-2,1	-4,9	-4,3	0,6	0,1	2,3	-0,8	-1,2	11,6	2,6
IV Trim.	-2,8	-1,1	-4,4	-3,6	-2,4	-3,7	-2,6	-4,5	-3,8	-3,9	0,5	2,8	-3,6	-2,6	4,1
<b>Variaciones con respecto a igual periodo del año anterior en miles</b>															
2001	515,4	112,8	142,2	129,9	130,5	400,4	101,5	102,7	104,8	91,4	115,0	11,4	39,5	25,2	39,0
2002	345,4	87,5	95,8	98,2	63,8	209,1	58,5	68,9	60,5	21,4	136,2	29,0	27,0	37,7	42,5
2003	337,4	66,1	104,2	66,3	100,7	230,3	13,7	101,6	43,8	71,2	107,1	52,5	2,6	22,6	29,5
2004	388,2	95,2	102,9	106,6	83,5	269,0	58,9	73,6	84,7	51,7	119,3	36,2	29,3	21,9	31,8
2005	601,9	153,5	175,5	127,6	145,3	451,2	110,0	155,4	99,4	86,4	150,7	43,6	20,1	28,2	58,8
2006	652,6	153,7	157,6	162,0	179,4	542,9	131,6	133,6	137,5	140,2	109,7	22,1	24,0	24,4	39,2
2007	617,0	76,4	95,7	138,2	306,6	438,4	63,3	63,1	86,3	225,7	178,6	13,2	32,6	51,9	81,0
2008	-395,4	-46,0	-220,6	-166,7	37,9	-437,9	-42,4	-231,1	-169,8	5,3	42,6	-3,7	10,5	3,2	32,6
2009	-1.019,6	-222,6	-423,0	-187,4	-186,6	-1.062,0	-268,7	-413,1	-211,1	-169,1	42,5	46,1	-9,8	23,8	-17,5
2010	-293,6	-95,0	-148,8	-9,4	-40,4	-403,7	-129,6	-185,9	-38,0	-50,2	110,0	34,7	37,1	28,5	9,8
2011	-236,0	-99,3	-77,9	-55,4	-3,3	-312,0	-117,9	-106,5	-62,6	-25,0	76,0	18,5	28,7	7,2	21,7
2012	-449,0	-95,9	-186,7	-94,9	-71,6	-462,0	-108,7	-188,2	-108,8	-56,3	13,0	12,8	1,5	14,0	-15,3
2010															
IV Trim.	-154,7	-53,1	-71,3	-5,6	-24,7	-261,5	-104,7	-97,3	-16,6	-42,9	106,7	51,6	25,9	10,9	18,3
2011															
I Trim.	-118,2	-52,0	-62,6	-29,9	26,3	-213,1	-86,0	-86,5	-37,9	-2,8	94,9	34,0	23,9	8,0	29,1
II Trim.	-223,0	-78,6	-88,7	-40,9	-14,9	-329,7	-119,7	-117,5	-41,7	-50,6	106,7	41,1	29,0	0,9	35,7
III Trim.	-283,6	-158,0	-48,8	-75,7	-1,0	-353,5	-150,2	-103,1	-81,4	-18,7	69,9	-7,9	54,3	5,7	17,8
IV Trim.	-319,2	-108,7	-111,6	-75,2	-23,7	-351,8	-115,6	-119,0	-89,5	-27,8	32,6	6,9	7,4	14,3	4,1
2012															
I Trim.	-396,5	-92,7	-176,9	-73,2	-53,8	-390,6	-79,2	-165,5	-101,5	-44,3	-5,9	-13,5	-11,4	28,4	-9,5
II Trim.	-382,8	-83,8	-152,9	-138,1	-8,0	-376,8	-87,0	-166,9	-136,5	13,4	-5,9	3,2	13,9	-1,6	-21,4
III Trim.	-431,1	-75,6	-196,6	-81,7	-77,2	-484,2	-107,4	-201,1	-108,0	-67,9	53,1	31,7	4,5	26,3	-9,3
IV Trim.	-585,7	-131,3	-220,4	-86,5	-147,5	-596,4	-161,2	-219,2	-89,3	-126,5	10,7	29,9	4,2	2,9	-20,9
<b>Variaciones con respecto a igual periodo del año anterior en %</b>															
2001	5,1	4,0	4,9	6,2	5,5	4,5	4,5	4,0	5,6	4,3	9,1	2,2	13,5	11,3	17,0
2002	3,2	3,0	3,2	4,4	2,6	2,3	2,5	2,6	3,0	1,0	9,8	5,4	8,1	15,2	15,9
2003	3,1	2,2	3,3	2,8	3,9	2,4	0,6	3,7	2,1	3,2	7,0	9,3	0,7	7,9	9,5
2004	3,4	3,1	3,2	4,4	3,1	2,8	2,4	2,6	4,1	2,2	7,3	5,9	8,1	7,1	9,4
2005	5,1	4,9	5,3	5,1	5,3	4,5	4,4	5,3	4,6	3,6	8,6	6,7	5,1	8,5	15,8
2006	5,3	4,6	4,5	6,2	6,2	5,2	5,0	4,3	6,0	5,7	5,8	3,2	5,8	6,8	9,1
2007	4,7	2,2	2,6	4,9	10,0	4,0	2,3	2,0	3,6	8,7	8,9	1,8	7,5	13,5	17,2
2008	-2,9	-1,3	-5,9	-5,7	1,1	-3,8	-1,5	-7,0	-6,8	0,2	1,9	-0,5	2,2	0,7	5,9
2009	-7,7	-6,4	-12,0	-6,8	-5,5	-9,7	-9,7	-13,5	-9,1	-6,0	1,9	6,3	-2,0	5,4	-3,0
2010	-2,4	-2,9	-4,8	-0,4	-1,3	-4,1	-5,2	-7,0	-1,8	-1,9	4,8	4,5	7,9	6,2	1,7
2011															

**3.18.- PROPORCIÓN DE EFECTIVOS LABORALES SEGÚN DURACIÓN DEL CONTRATO Y TIPO DE JORNADA, POR TAMAÑO DEL CENTRO**

PERIODO	DURACIÓN DEL CONTRATO								TIPO DE JORNADA							
	CONTRATO INDEFINIDO				CONTRATO TEMPORAL				TIEMPO COMPLETO				TIEMPO PARCIAL			
	De 1 a 10 Trabajadores	De 11 a 50 Trabajadores	De 51 a 250 Trabajadores	Más 250 Trabajadores	De 1 a 10 Trabajadores	De 11 a 50 Trabajadores	De 51 a 250 Trabajadores	Más 250 Trabajadores	De 1 a 10 Trabajadores	De 11 a 50 Trabajadores	De 51 a 250 Trabajadores	Más 250 Trabajadores	De 1 a 10 Trabajadores	De 11 a 50 Trabajadores	De 51 a 250 Trabajadores	Más 250 Trabajadores
<b>En % de los efectivos laborales de cada tramo de tamaño</b>																
1996	56,7	61,9	65,9	74,7	43,3	38,1	34,1	25,3	84,1	92,2	92,7	93,6	15,9	7,8	7,3	6,4
1997	56,5	59,2	64,5	73,7	43,5	40,8	35,5	26,3	82,4	90,8	91,0	92,7	17,6	9,2	9,0	7,3
1998	59,6	57,4	61,8	73,4	40,4	42,6	38,2	26,6	81,2	89,6	89,1	91,4	18,8	10,4	10,9	8,6
1999	62,8	57,9	61,8	71,4	37,2	42,1	38,2	28,6	81,2	89,7	89,4	90,2	18,8	10,3	10,6	9,8
2000	64,8	58,1	60,6	69,7	35,2	41,9	39,4	30,3	81,2	89,8	89,4	90,3	18,8	10,2	10,6	9,7
2001	65,6	59,2	61,8	71,2	34,4	40,8	38,2	28,8	81,6	89,0	88,9	89,3	18,4	11,0	11,1	10,7
2002	66,4	60,1	62,9	70,1	33,6	39,9	37,1	29,9	81,1	88,5	87,7	87,9	18,9	11,5	12,3	12,1
2003	67,0	61,5	62,6	69,8	33,0	38,5	37,4	30,2	79,8	88,8	87,1	87,2	20,2	11,2	12,9	12,8
2004	67,4	61,7	62,9	69,9	32,6	38,3	37,1	30,2	79,3	88,2	86,8	86,5	20,7	11,8	13,2	13,5
2005	66,0	61,5	63,8	69,2	34,0	38,5	36,2	30,8	78,9	88,2	86,4	85,1	21,1	11,8	13,6	14,9
2006	67,2	63,3	64,0	68,8	32,8	36,7	36,0	31,2	79,2	88,1	86,3	84,7	20,8	11,9	13,7	15,3
2007	70,3	66,0	66,1	68,7	29,7	34,0	33,9	31,3	79,3	87,5	85,2	83,7	20,7	12,5	14,8	16,3
2008	72,0	68,7	69,5	70,3	28,0	31,3	30,5	29,7	79,1	86,4	84,2	82,9	20,8	13,6	15,8	17,1
2009	75,7	73,2	73,9	73,1	24,3	26,8	26,1	26,9	76,3	84,9	82,1	82,5	23,7	15,1	17,9	17,5
2010	76,3	73,6	74,2	74,0	23,7	26,4	25,8	26,1	74,5	82,9	80,9	82,0	25,5	17,1	19,1	18,0
2011	77,3	74,7	74,5	74,7	22,7	25,3	25,5	25,3	73,1	81,5	80,2	81,3	26,9	18,5	19,8	18,7
2012	79,4	77,5	76,4	76,4	20,6	22,5	23,6	23,6	71,8	80,1	78,9	81,3	28,2	19,9	21,1	18,7
2010																
IV Trim.	76,8	74,2	74,8	74,4	23,2	25,8	25,2	25,9	73,8	82,2	80,4	81,1	26,2	17,8	19,6	18,9
2011																
I Trim.	76,4	74,2	74,4	74,7	23,6	25,8	25,6	25,3	73,2	81,3	80,0	80,8	26,8	18,7	20,0	19,2
II Trim.	76,3	73,9	73,8	74,2	23,7	26,1	26,2	25,9	73,2	81,9	81,3	81,5	26,8	18,1	18,7	18,5
III Trim.	77,6	74,4	74,2	74,8	22,4	25,6	25,8	25,2	73,3	81,4	80,3	81,9	26,7	18,6	19,7	18,1
IV Trim.	79,0	76,3	75,8	75,1	21,0	23,7	24,2	24,9	72,7	81,3	79,2	80,8	27,3	18,7	20,8	19,2
2012																
I Trim.	79,4	76,6	76,2	75,8	20,6	23,4	23,8	24,2	72,8	80,5	78,3	80,7	27,2	19,5	21,7	19,3
II Trim.	79,0	76,9	76,0	75,5	21,0	23,1	24,0	24,5	72,4	80,4	80,3	82,2	27,6	19,6	19,7	17,8
III Trim.	79,3	77,5	76,1	77,1	20,7	22,5	23,9	22,9	71,6	79,8	78,5	81,8	28,4	20,2	21,5	18,2
IV Trim.	79,8	79,2	77,2	77,2	20,2	20,8	22,8	22,8	70,4	79,7	78,3	80,6	29,6	20,3	21,7	19,4
<b>Variaciones con respecto al trimestre anterior en puntos porcentuales</b>																
2011																
IV Trim.	1,4	1,9	1,6	0,2	-1,4	-1,9	-1,6	-0,2	-0,6	-0,1	-1,1	-1,1	0,6	0,1	1,1	1,1
2012																
I Trim.	0,4	0,3	0,4	0,7	-0,4	-0,3	-0,4	-0,7	0,1	-0,8	-0,9	-0,1	-0,1	0,8	0,9	0,1
II Trim.	-0,4	0,3	-0,3	-0,3	0,4	-0,3	0,3	0,3	-0,4	-0,1	1,9	1,4	0,4	0,1	-1,9	-1,4
III Trim.	0,3	0,6	0,1	1,6	-0,3	-0,6	-0,1	-1,6	-0,8	-0,5	-1,7	-0,4	0,8	0,5	1,7	0,4
IV Trim.	0,5	1,7	1,1	0,1	-0,5	-1,7	-1,1	-0,1	-1,1	-0,1	-0,2	-1,2	1,1	0,1	0,2	1,2
<b>Variaciones con respecto a igual periodo del año anterior en puntos porcentuales</b>																
2001	0,8	1,1	1,2	1,6	-0,8	-1,1	-1,2	-1,6	0,3	-0,8	-0,5	-1,1	-0,3	0,8	0,5	1,1
2002	0,8	0,9	1,1	-1,1	-0,8	-0,9	-1,1	1,1	-0,4	-0,5	-1,2	-1,4	0,4	0,5	1,1	1,4
2003	0,6	1,5	-0,3	-0,3	-0,6	-1,5	0,3	0,3	-1,3	0,3	-0,6	-0,6	1,3	-0,3	0,6	0,6
2004	0,4	0,2	0,3	0,0	-0,4	-0,2	-0,3	0,0	-0,5	-0,5	-0,3	-0,8	0,5	0,5	0,3	0,8
2005	-1,4	-0,2	0,9	-0,6	1,4	0,2	-0,9	0,6	-0,4	0,0	-0,4	-1,4	0,4	0,0	0,4	1,4
2006	1,2	1,8	0,2	-0,4	-1,2	-1,8	-0,2	0,4	0,3	-0,1	-0,1	-0,4	-0,3	0,1	0,1	0,4
2007	3,1	2,6	2,1	-0,1	-3,1	-2,6	-2,1	0,1	0,1	-0,6	-1,1	-1,0	-0,1	0,6	1,1	1,0
2008	1,7	2,8	3,4	1,5	-1,7	-2,8	-3,4	-1,5	-0,2	-1,1	-1,0	-0,8	0,2	1,1	1,0	0,8
2009	3,7	4,5	4,4	2,8	-3,7	-4,5	-4,4	-2,8	-2,8	-1,5	-2,1	-0,4	2,8	1,5	2,1	0,4
2010	0,5	0,3	0,2	0,9	-0,5	-0,3	-0,2	-0,8	-1,8	-2,0	-1,2	-0,5	1,8	2,0	1,2	0,5
2011	1,1	1,1	0,4	0,7	-1,1	-1,1	-0,4	-0,8	-1,4	-1,5	-0,7	-0,7	1,4	1,5	0,7	0,7
2012	2,1	2,8	1,8	1,7	-2,1	-2,8	-1,8	-1,7	-1,3	-1,3	-1,4	0,1	1,3	1,3	1,4	-0,1
2010																
IV Trim.	0,2	0,1	-0,3	1,2	-0,2	-0,1	0,3	-0,9	-2,0	-1,3	-0,5	-0,7	2,0	1,3	0,5	0,7
2011																
I Trim.	-0,9	0,1	0,4	0,9	0,9	-0,1	-0,4	-0,9	-1,5	-1,2	-0,5	-0,8	1,5	1,2	0,5	0,8
II Trim.	1,1	1,8	0,4	0,4	-1,1	-1,8	-0,4	-0,4	-1,9	-1,5	-0,3	-1,2	1,9	1,5	0,3	1,2
III Trim.	1,7	0,7	-0,3	0,8	-1,7	-0,7	0,3	-0,8	-1,1	-2,2	-0,8	-0,6	1,1	2,2	0,8	0,6
IV Trim.	2,2	2,1	1,0	0,6	-2,2	-2,1	-1,0	-0,9	-1,2	-1,0	-1,2	-0,3	1,2	1,0	1,2	0,3
2012																
I Trim.	3,0	2,4	1,9	1,1	-3,0	-2,4	-1,9	-1,1	-0,4	-0,8	-1,7	0,0	0,4	0,8	1,7	0,0
II Trim.	2,7	3,0	2,2	1,3	-2,7	-3,0	-2,2	-1,3	-0,8	-1,5	-1,0	0,6	0,8	1,5	1,0	-0,6
III Trim.	1,8	3,0	1,9	2,2	-1,8	-3,0	-1,9	-2,2	-1,8	-1,5	-1,7	-0,1	1,8	1,5	1,7	0,1
IV Trim.	0,8	2,9	1,3	2,2	-0,8	-2,9	-1,3	-2,2	-2,3	-1,6	-0,9	-0,2	2,3	1,6	0,9	0,2

FUENTE: MEYSS. Encuesta de Coyuntura Laboral

A-INF TRIM\3.18.EFELSA

**Gráfico 22.- Tasa de temporalidad según tamaño del centro**

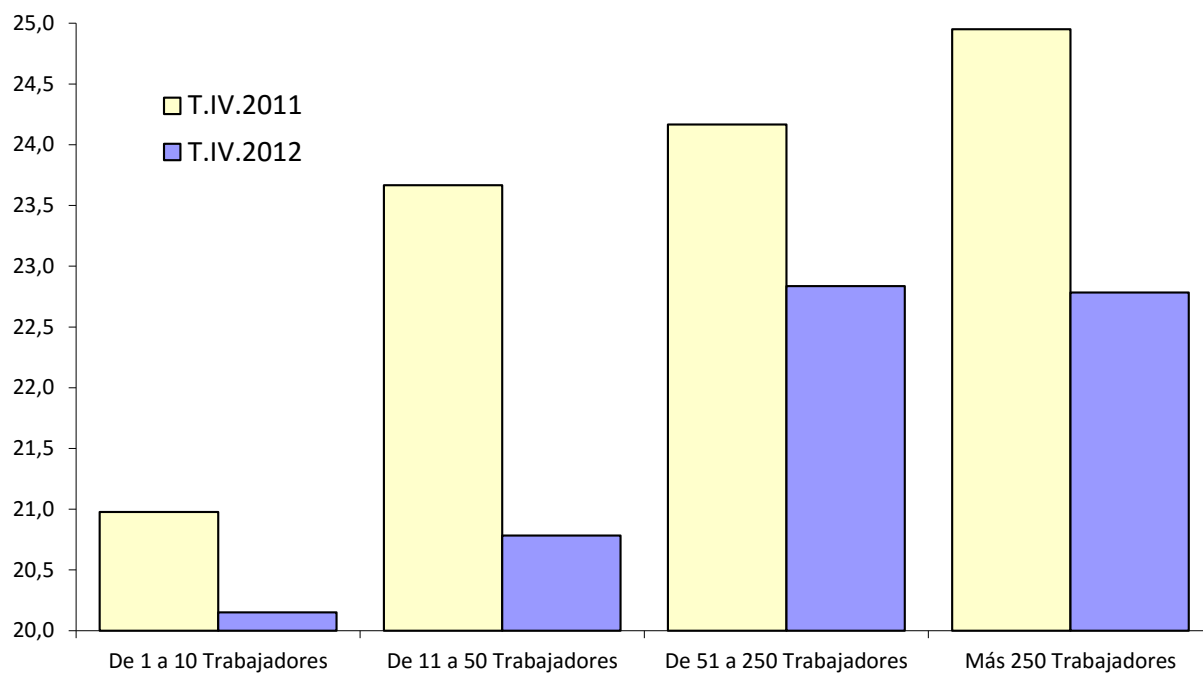

**FUENTE:** MTIN. Encuesta de Coyuntura Laboral  
A-INF TRIM\3.18.EFELSA

3.19.- EMPRESAS INSCRITAS EN LA SEGURIDAD SOCIAL Y TRABAJADORES DE LAS MISMAS, SEGÚN TAMAÑO													
Régimen General (excluidos los Sistemas Especiales Agrario y Empleados de Hogar) y Régimen Especial de la Minería del Carbón.													
AÑOS (último día de cada período)	EMPRESAS						TRABAJADORES						
	TOTAL	PEQUEÑAS Y MEDIANAS EMPRESAS				GRANDES EMPRESAS De 250 y más trabaj.	TOTAL	PEQUEÑAS Y MEDIANAS EMPRESAS				GRANDES EMPRESAS De 250 y más trabaj.	
		Total	Micro-empras De 1 a 9 trabaj.	Pequeñas De 10 a 49 trabaj.	De Medianas De 50 a 249 trabaj.			Total	Microem-presas De 1 a 9 trabaj.	Pequeñas De 10 a 49 trabaj.	De Medianas De 50 a 249 trabaj.		
En unidades						En miles							
Valores del período													
1998	1.023.089	1.019.801	880.098	121.770	17.933	3.288	9.961,0	6.372,9	2.264,2	2.375,2	1.733,5	3.588,1	
1999	1.071.674	1.068.176	916.311	132.246	19.619	3.498	10.668,7	6.859,7	2.380,8	2.591,4	1.887,5	3.809,0	
2000	1.114.378	1.110.702	950.002	139.635	21.065	3.676	11.280,8	7.244,5	2.484,9	2.742,7	2.016,9	4.036,2	
2001	1.152.678	1.148.823	982.067	144.835	21.921	3.854	11.762,7	7.531,3	2.579,8	2.847,7	2.103,8	4.231,4	
2002	1.190.467	1.186.555	1.015.030	149.074	22.451	3.912	12.101,7	7.759,6	2.671,3	2.925,7	2.152,6	4.342,0	
2003	1.227.989	1.223.947	1.049.228	151.888	22.831	4.042	12.433,6	7.939,7	2.750,7	2.984,6	2.204,4	4.493,6	
2004	1.272.595	1.268.439	1.086.195	158.286	23.958	4.156	12.958,5	8.276,8	2.850,1	3.111,2	2.315,5	4.681,7	
2005	1.347.758	1.343.401	1.149.719	168.393	25.289	4.357	13.716,3	8.786,8	3.044,8	3.307,3	2.434,7	4.929,5	
2006	1.386.157	1.381.549	1.181.222	173.827	26.500	4.508	14.347,8	9.109,8	3.125,8	3.422,8	2.561,2	5.238,0	
2007	1.405.398	1.401.173	1.198.984	175.034	27.155	4.765	14.728,0	9.235,2	3.162,1	3.443,9	2.629,2	5.492,8	
2008	1.332.090	1.327.388	1.148.449	154.223	24.716	4.702	13.827,2	8.399,1	2.962,5	3.021,8	2.414,8	5.428,1	
2009	1.264.689	1.260.085	1.085.808	140.882	23.294	4.604	13.196,9	7.856,2	2.739,5	2.754,0	2.302,7	5.340,9	
2010	1.240.847	1.236.329	1.076.313	136.896	23.120	4.518	13.017,1	7.691,8	2.742,0	2.674,5	2.275,3	5.325,3	
2011	1.210.527	1.206.123	1.053.987	130.039	22.097	4.404	12.649,2	7.387,0	2.669,5	2.535,8	2.181,7	5.262,2	
2012	1.171.844	1.167.657	1.025.848	121.111	20.698	4.187	11.998,3	6.983,0	2.571,0	2.360,3	2.051,7	5.015,3	
2013	1.246.167	1.242.370	1.095.971	126.859	19.540	3.797	11.510,6	7.130,9	2.784,0	2.428,7	1.918,1	4.379,7	
2014	1.255.613	1.251.717	1.103.539	128.103	20.075	3.896	11.761,9	7.247,2	2.807,9	2.468,5	1.970,8	4.514,7	
2015	1.286.565	1.282.486	1.124.298	137.178	21.010	4.079	12.305,9	7.602,4	2.911,1	2.630,5	2.060,8	4.703,4	
2016	1.312.345	1.308.094	1.141.915	143.941	22.238	4.251	12.832,0	7.931,4	2.985,0	2.765,3	2.181,0	4.900,6	
2016	Oct	1.293.135	1.287.894	1.124.315	141.173	22.406	12.675,2	7.833,5	2.900,5	2.734,6	2.198,4	4.841,7	
Nov	1.293.622	1.289.328	1.125.555	141.911	22.354	4.294	12.745,9	7.838,6	2.906,6	2.739,4	2.192,6	4.907,3	
Dic	1.312.345	1.308.094	1.141.915	143.941	22.238	4.251	12.832,0	7.931,4	2.985,0	2.765,3	2.181,0	4.900,6	
2017	Ene	1.295.840	1.291.578	1.126.583	142.781	22.214	12.702,5	7.863,7	2.930,6	2.754,8	2.178,2	4.838,8	
Feb	1.295.629	1.291.317	1.126.471	142.728	22.568	4.312	12.761,9	7.885,0	2.916,3	2.758,6	2.210,1	4.876,9	
Mar	1.300.309	1.295.963	1.129.417	143.749	22.797	4.346	12.859,9	7.953,6	2.926,5	2.794,5	2.232,6	4.906,2	
Abr	1.318.729	1.314.275	1.143.253	147.400	23.622	4.534	13.158,0	8.140,9	2.972,9	2.861,6	2.306,4	5.017,1	
May	1.321.378	1.316.917	1.144.136	148.844	23.937	4.461	13.237,6	8.206,7	2.981,3	2.890,6	2.334,8	5.030,9	
Jun	1.316.591	1.312.287	1.139.143	149.453	23.691	4.304	13.120,7	8.176,4	2.977,0	2.899,2	2.300,2	4.944,4	
Jul	1.310.421	1.306.087	1.132.736	149.682	23.669	4.334	13.180,2	8.161,6	2.967,9	2.900,3	2.293,4	5.018,6	
Ago	1.298.830	1.294.549	1.124.049	147.245	23.255	4.281	12.989,5	8.046,8	2.934,4	2.852,6	2.259,8	4.942,7	
Sep	1.316.136	1.311.652	1.138.401	149.301	23.950	4.484	13.332,3	8.206,7	2.969,7	2.897,4	2.339,6	5.125,6	
Oct	1.306.501	1.301.999	1.131.054	147.374	23.571	4.502	13.218,7	8.121,2	2.942,3	2.865,9	2.312,9	5.097,5	
Variaciones con respecto al mes anterior													
En unidades						En miles							
2016	Oct	0	-1.086	-966	-158	38	64,4	-2,9	-12,5	1,3	8,3	67,4	
Nov	487	1.434	1.240	246	-52	30	70,7	5,0	6,1	4,7	-5,8	65,6	
Dic	18.723	18.766	16.360	2.522	-116	-43	86,1	92,8	78,5	25,9	-11,6	-6,7	
2017	Ene	-16.505	-16.516	-15.332	-1.160	-24	11	-129,5	-67,7	-54,4	-10,5	-2,8	-61,8
Feb	-211	-261	-112	-503	354	50	59,4	21,4	-14,3	3,8	31,9	38,0	
Mar	4.680	4.646	2.946	1.471	229	34	98,0	68,6	10,1	35,9	22,5	29,4	
Abr	18.420	18.312	13.836	3.651	825	108	298,1	187,2	46,4	67,1	73,7	110,9	
May	2.649	2.642	883	1.444	315	7	79,6	65,8	8,4	29,0	28,4	13,7	
Jun	-4.787	-4.630	-4.993	609	-246	-157	-116,8	-30,3	-4,3	8,6	-34,6	-86,5	
Jul	-6.170	-6.200	-6.407	229	-22	30	59,4	-14,8	-9,1	1,0	-6,7	74,3	
Ago	-11.591	-11.538	-8.687	-2.437	-414	-53	-150,7	-114,8	-33,5	-47,7	-33,6	-75,9	
Sep	17.306	17.103	14.352	2.056	695	203	342,8	159,9	36,3	44,8	79,8	182,9	
Oct	-9.635	-9.653	-7.347	-1.927	-379	18	-113,6	-85,5	-27,3	-31,4	-26,7	-28,1	
Variaciones respecto al mes anterior en porcentaje													
2016	Oct	0,0	-0,1	-0,1	-0,1	0,2	2,6	0,5	0,0	-0,4	0,0	0,4	1,4
Nov	0,0	0,1	0,1	0,2	-0,2	0,7	0,6	0,1	0,2	0,2	-0,3	1,4	1,4
Dic	1,4	1,5	1,5	1,8	-0,5	-1,0	0,7	1,2	2,7	0,9	-0,5	-0,1	-0,1
2017	Ene	-1,3	-1,3	-1,3	-0,8	-0,1	0,3	-1,0	-0,9	-1,8	-0,4	-0,1	-1,3
Feb	0,0	0,0	0,0	-0,4	1,6	1,2	0,5	0,3	-0,5	0,1	1,5	0,8	
Mar	0,4	0,4	0,3	1,0	1,0	0,8	0,8	0,9	0,3	1,3	1,0	0,6	
Abr	1,4	1,4	1,2	2,5	3,6	2,5	2,3	2,4	1,6	2,4	3,3	2,3	
May	0,2	0,2	0,1	1,0	1,3	0,2	0,6	0,8	0,3	1,0	1,2	0,3	
Jun	-0,4	-0,4	-0,4	0,4	-1,0	-3,5	-0,9	-0,4	-0,1	0,3	-1,5	-1,7	
Jul	-0,5	-0,5	-0,6	0,2	-0,1	0,7	0,5	0,2	-0,3	0,0	-0,3	1,5	
Ago	-0,9	-0,9	-0,8	-1,6	-1,7	-1,2	-1,4	-1,4	-1,1	-1,6	-1,5	-1,5	
Sep	4,3	4,3	4,4	3,0	4,7	2,6	2,6	2,0	1,2	1,6	3,5	3,7	
Oct	-0,7	-0,7	-0,6	-1,3	-1,6	0,4	-0,9	-1,0	-0,9	-1,1	-1,1	-0,5	
Variaciones respecto a igual período del año anterior													
En unidades						En miles							
2002	37.789	37.732	32.963	4.239	530	57	339,0	228,3	91,5	78,0	58,8	110,6	
2003	37.522	37.392	34.198	2.814	380	130	321,9	180,1	79,4	58,9	41,8	151,6	
2004	44.606	44.492	36.967	6.398	1.127	114	534,9	337,1	99,4	126,6	111,1	188,1	
2005	75.163	74.962	63.524	10.107	1.331	201	757,8	510,0	194,7	196,1	119,2	247,8	
2006	38.399	38.148	35.434	1.211	241	81	631,5	323,0	81,0	115,5	126,5	308,5	
2007	19.781	19.624	17.762	1.207	655	157	380,2	125,4	36,3	20,0	21,1	68,0	254,8
2008	-73.848	-73.785	-50.535	-20.811	-2.439	-63	-900,8	-836,1	-199,6	-422,1	-214,4	-64,7	
2009	-67.401	-67.303	-52.640	-13.341	-1.322	-98	-630,3	-542,9	-163,0	-267,8	-112,1	-87,2	
2010	-23.842	-23.756	-19.496	-3.986	-274	-86	-179,8	-164,4	-57,5	-79,5	-27,4	-15,6	
2011	-30.320	-30.206	-22.326	-6.857	-1.023	-114	-367,9	-304,8	-72,5	-138,7	-93,6	-63,1	
2012	-38.683	-38.466	-28.139	-8.928	-1.399	-217	-650,9	-404,0	-98,5	-175,5	-130,0	-246,9	
2013	74.223	74.713	70.123	5.748	1.158	-390	-487,7	147,9	213,0	68,4	-133,6	-635,6	
2014	9.446	9.347	7.568	1.244	535	99	251,2	116,3	29,9	59,8	52,6	134,9	
2015	30.952	30.769	20.759	9.075	935	183	544,0	355,3	103,2	162,0	90,1	188,8	
2016	25.780	25.608	17.617	6.763	1.228	172	526,1	328,9	74,0	134,8	120,2	197,2	
2016	Oct	19.169	18.023	11.532	5.526	965	419,5	256,6	51,4	108,7	96,6	162,8	
Nov	16.043	15.856	10.208	4.528	1.120	187	457,5	246,5	34,0	101,0	111,5	211,0	
Dic	25.780	25.608	17.617	6.763	1.228	172	526,1	328,9	74,0	134,8	120,2	197,2	
2017	Ene	20.665	20.496	13.242	6.184	1.070	463,3	292,4	63,0	123,4	106,1	170,8	
Feb	25.582	25.361	16.926	7.223	1.212	221	557,2	337,2	74,3	143,8	119,1	220,1	
Mar	23.062	22.832	14.042	7.637	1.153	230	553,6	336,2	69,4	156,4	110,4	217,4	
Abr	24.087	23.855	14.778	7.642	1.435	232	599,5	360,9	70,6	154,1	136,2	238,7	
May	22.270	21.991	12.827	7.651	1.513	279	633,5	363,5	65,4	153,5	144,6	270,0	
Jun	18.279	18.028	9.039	7.522	1.467	251	580,5	337,4	53,5	149,0	134,9	243,1	
Jul	7.055	6.859	346	5.311	1.202	196	436,9	240,9	20,1	109,4	111,4	196,0	
Ago	16.129	15.883	7.753	6.782	1.348	246	554,3	306,5	47,6				

### 3.20.- POBLACIÓN OCUPADA POR COMUNIDADES AUTÓNOMAS (\*)

	VALORES ABSOLUTOS (Miles)			DISTRIBUCIÓN PORCENTUAL			VARIACIONES T.III.17-T.II.17		VARIACIONES ANUALES					
	T.III.15	T.III.16	T.III.17	T.III.15	T.III.16	T.III.17	T.III.17-T.II.17		Miles			%		
							Miles	%	T.III.15	T.III.16	T.III.17	T.III.15	T.III.16	T.III.17
Andalucía	2.758,1	2.841,2	2.952,3	15,3	15,3	15,5	-9,6	-0,3	147,1	83,1	111,1	5,6	3,0	3,9
Aragón	551,1	554,7	570,2	3,1	3,0	3,0	0,4	0,1	18,9	3,6	15,5	3,6	0,7	2,8
Asturias, Principado de	389,0	393,6	397,9	2,2	2,1	2,1	-3,5	-0,9	4,8	4,6	4,3	1,2	1,2	1,1
Baleares, Illes	555,3	572,5	585,8	3,1	3,1	3,1	31,3	5,6	22,6	17,2	13,3	4,2	3,1	2,3
Canarias	793,5	815,5	855,2	4,4	4,4	4,5	26,6	3,2	69,6	22,0	39,7	9,6	2,8	4,9
Cantabria	233,6	242,9	239,4	1,3	1,3	1,3	3,3	1,4	3,6	9,3	-3,5	1,6	4,0	-1,4
Castilla y León	959,2	992,8	986,7	5,3	5,4	5,2	11,6	1,2	20,0	33,6	-6,1	2,1	3,5	-0,6
Castilla - La Mancha	745,8	756,5	792,3	4,1	4,1	4,2	25,5	3,3	29,4	10,7	35,8	4,1	1,4	4,7
Cataluña	3.110,9	3.223,9	3.316,6	17,2	17,4	17,4	46,1	1,4	36,1	113,0	92,7	1,2	3,6	2,9
Comunitat Valenciana	1.882,9	1.941,2	2.014,0	10,4	10,5	10,6	47,4	2,4	92,8	58,3	72,8	5,2	3,1	3,8
Extremadura	362,0	372,5	369,0	2,0	2,0	1,9	-2,6	-0,7	-5,4	10,5	-3,5	-1,5	2,9	-0,9
Galicia	1.039,0	1.057,9	1.072,5	5,8	5,7	5,6	23,6	2,2	21,7	18,9	14,6	2,1	1,8	1,4
Madrid, Comunidad de	2.806,4	2.833,0	2.942,4	15,5	15,3	15,4	40,2	1,4	60,2	26,6	109,4	2,2	0,9	3,9
Murcia, Región de	535,4	564,9	582,5	3,0	3,0	3,1	-3,3	-0,6	4,5	29,5	17,6	0,8	5,5	3,1
Navarra, Comunidad Fo	267,2	271,2	279,0	1,5	1,5	1,5	-0,7	-0,3	3,9	4,0	7,8	1,5	1,5	2,9
País Vasco	875,7	907,6	905,1	4,9	4,9	4,8	1,7	0,2	11,4	31,9	-2,5	1,3	3,6	-0,3
Rioja, La	131,9	132,5	132,5	0,7	0,7	0,7	-3,1	-2,3	1,4	0,6	0,0	1,1	0,5	0,0
Ceuta y Melilla	51,8	53,2	55,5	0,3	0,3	0,3	0,7	1,3	2,2	1,4	2,3	4,4	2,7	4,3
<b>TOTAL</b>	<b>18.048,7</b>	<b>18.527,5</b>	<b>19.049,2</b>	<b>100,0</b>	<b>100,0</b>	<b>100,0</b>	<b>235,9</b>	<b>1,3</b>	<b>544,7</b>	<b>478,8</b>	<b>521,7</b>	<b>3,1</b>	<b>2,7</b>	<b>2,8</b>

(\*) Los datos 2002/2013 corresponden a la serie revisada incorporando la nueva base poblacional de la EPA actualizada con las nuevas estimaciones de población y hogares derivadas del Censo de Población y Viviendas de 2011, en sustitución de la basada en el Censo 2001.

FUENTE: INE. EPA

A-INF TRIM\3.20.OCUPCCAA

### 3.21.- TASAS DE OCUPACIÓN POR COMUNIDADES AUTÓNOMAS Y SEXOS(\*)

#### Población de 16 a 64 años

	Valores de las Tasas			Variaciones	Variaciones anuales		
	T.III.15	T.III.16	T.III.17	Ti.III.17-T.II.17	En puntos porcentuales		
				En puntos porcentuales	T.III.15	T.III.16	T.III.17
<b>AMBOS SEXOS</b>	<b>59,36</b>	<b>61,12</b>	<b>62,80</b>	<b>0,76</b>	<b>2,05</b>	<b>1,76</b>	<b>1,68</b>
Andalucía	49,40	51,06	53,06	-0,14	2,72	1,66	2,00
Aragón	65,30	66,06	68,43	0,16	2,57	0,76	2,37
Asturias, Principado de	57,85	59,13	60,55	-0,17	1,49	1,28	1,42
Balears, Illes	71,19	73,28	74,23	3,89	2,16	2,09	0,95
Canarias	52,86	54,78	56,73	1,52	4,23	1,92	1,95
Cantabria	61,44	64,31	64,08	1,00	1,59	2,87	-0,23
Castilla y León	61,83	64,62	65,17	1,07	1,70	2,79	0,55
Castilla - La Mancha	55,57	56,86	59,93	2,15	2,60	1,29	3,07
Cataluña	64,99	67,26	68,80	0,87	1,15	2,27	1,54
Comunitat Valenciana	58,36	60,43	62,67	1,35	3,35	2,07	2,24
Extremadura	50,88	52,94	52,76	-0,16	-0,53	2,06	-0,18
Galicia	59,99	61,60	62,84	1,47	1,81	1,61	1,24
Madrid, Comunidad de	66,24	66,64	68,75	0,68	1,66	0,40	2,11
Murcia, Región de	55,40	58,42	59,88	-0,50	0,84	3,02	1,46
Navarra, Comunidad Foral de	65,51	66,54	68,18	-0,22	1,02	1,03	1,64
País Vasco	63,79	66,54	66,46	0,11	1,21	2,75	-0,08
Rioja, La	65,79	66,52	66,53	-1,47	1,37	0,73	0,01
Ceuta	47,90	49,90	51,47	-0,76	2,23	2,00	1,57
Melilla	46,04	46,84	48,88	1,74	1,12	0,80	2,04
<b>VARONES</b>	<b>64,94</b>	<b>66,59</b>	<b>68,61</b>	<b>1,06</b>	<b>2,32</b>	<b>1,65</b>	<b>2,02</b>
Andalucía	55,65	57,91	60,29	0,63	2,60	2,26	2,38
Aragón	72,03	72,72	75,40	-0,04	3,43	0,69	2,68
Asturias, Principado de	60,03	61,11	63,13	-1,29	0,23	1,08	2,02
Balears, Illes	73,71	76,77	78,22	3,03	1,62	3,06	1,45
Canarias	58,94	59,63	62,81	2,60	6,24	0,69	3,18
Cantabria	66,36	68,74	67,45	0,25	2,32	2,38	-1,29
Castilla y León	68,78	71,32	71,69	1,80	1,95	2,54	0,37
Castilla - La Mancha	64,29	65,09	69,53	2,87	3,34	0,80	4,44
Cataluña	69,57	71,25	73,43	1,51	2,11	1,68	2,18
Comunitat Valenciana	63,93	66,24	68,99	0,70	3,77	2,31	2,75
Extremadura	58,40	61,13	59,70	-0,78	-1,14	2,73	-1,43
Galicia	64,15	65,49	66,55	1,86	2,29	1,34	1,06
Madrid, Comunidad de	71,38	71,25	73,26	1,16	1,21	-0,13	2,01
Murcia, Región de	63,56	66,22	67,18	-1,18	0,89	2,66	0,96
Navarra, Comunidad Foral de	70,21	71,36	75,99	0,79	2,15	1,15	4,63
País Vasco	68,58	71,34	71,75	0,60	0,75	2,76	0,41
Rioja, La	72,03	72,12	71,85	-3,25	2,31	0,09	-0,27
Ceuta	59,40	60,67	63,10	-0,46	5,01	1,27	2,43
Melilla	55,36	61,54	61,82	1,71	-1,17	6,18	0,28
<b>MUJERES</b>	<b>53,75</b>	<b>55,64</b>	<b>56,98</b>	<b>0,45</b>	<b>1,80</b>	<b>1,89</b>	<b>1,34</b>
Andalucía	43,09	44,15	45,78	-0,89	2,85	1,06	1,63
Aragón	58,32	59,19	61,26	0,37	1,70	0,87	2,07
Asturias, Principado de	55,70	57,17	58,02	0,92	2,72	1,47	0,85
Balears, Illes	68,62	69,71	70,16	4,78	2,74	1,09	0,45
Canarias	46,73	49,90	50,61	0,42	2,22	3,17	0,71
Cantabria	56,47	59,86	60,70	1,77	0,86	3,39	0,84
Castilla y León	54,60	57,66	58,43	0,34	1,46	3,06	0,77
Castilla - La Mancha	46,28	48,12	49,76	1,38	1,82	1,84	1,64
Cataluña	60,43	63,30	64,22	0,26	0,22	2,87	0,92
Comunitat Valenciana	52,70	54,55	56,30	2,02	2,93	1,85	1,75
Extremadura	43,01	44,36	45,52	0,48	0,13	1,35	1,16
Galicia	55,87	57,76	59,17	1,09	1,34	1,89	1,41
Madrid, Comunidad de	61,35	62,27	64,46	0,22	2,10	0,92	2,19
Murcia, Región de	46,89	50,30	52,29	0,21	0,82	3,41	1,99
Navarra, Comunidad Foral de	60,65	61,59	60,18	-1,26	-0,14	0,94	-1,41
País Vasco	59,03	61,79	61,24	-0,38	1,68	2,76	-0,55
Rioja, La	59,43	60,83	61,14	0,32	0,43	1,40	0,31
Ceuta	35,41	37,57	39,49	-1,17	-0,13	2,16	1,92
Melilla	36,40	32,78	35,32	1,90	2,77	-3,62	2,54

(\*) Los datos 2002/2013 corresponden a la serie revisada incorporando la nueva base poblacional de la EPA actualizada con las nuevas estimaciones de población y hogares derivadas del Censo de Población y Viviendas de 2011, en sustitución de la basada en el Censo 2001.



## Gráfico 23.- Tasas de ocupación por Comunidades Autónomas

Población de 16 a 64 años

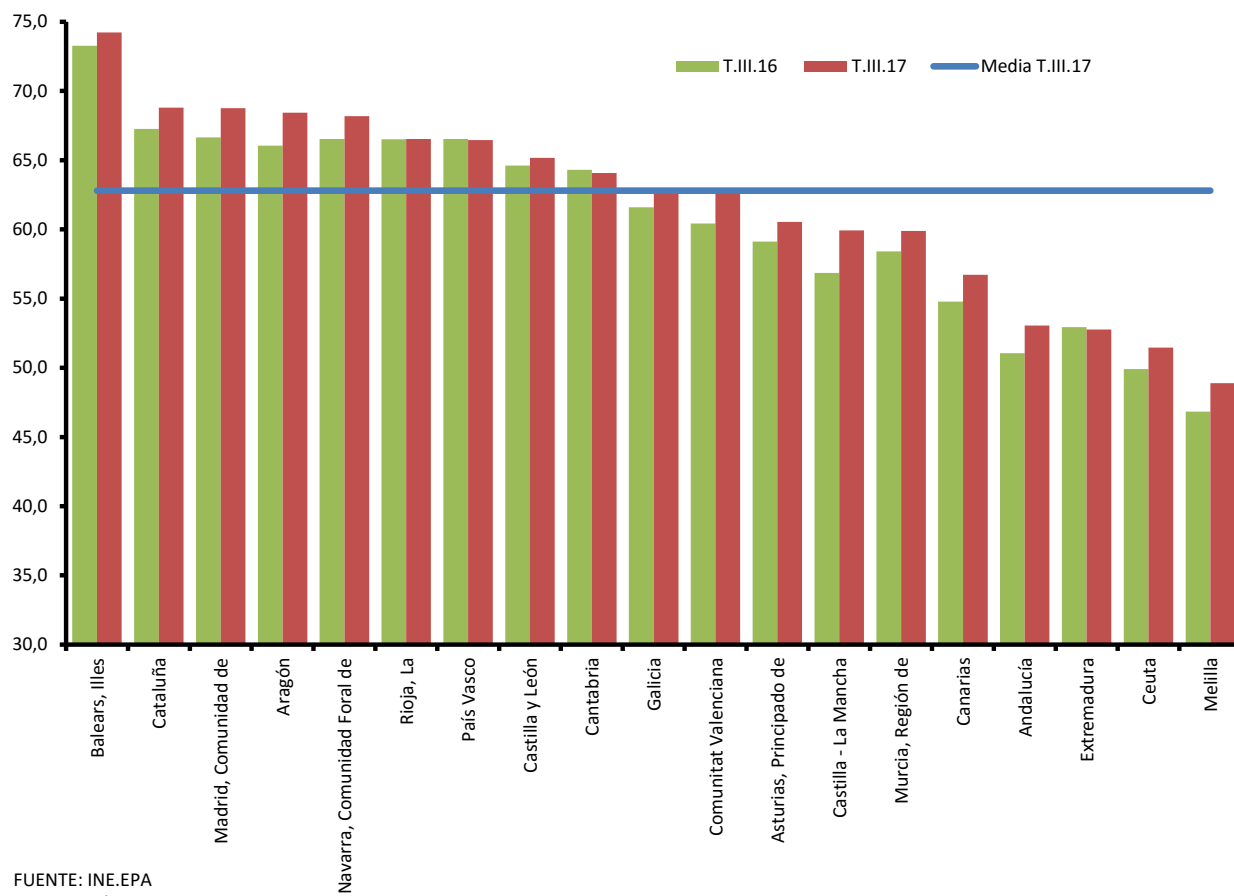

## 4. EL DESEMPLEO

## 4- PARADOS POR SEXO Y EDADES (\*) (\*\*)

Reestimación de las series de paro 1976-2000 según la definición EPA-2002

PERIODO	AMBOS SEXOS			VARONES			MUJERES		
	TOTAL	< 25 años	> 25 años	TOTAL	< 25 años	> 25 años	TOTAL	< 25 años	> 25 años
Valores absolutos en miles									
1983	2.394,4	1.217,9	1.176,5	1.547,6	661,8	885,8	846,8	556,0	290,8
1984	2.793,5	1.352,9	1.440,7	1.824,6	739,2	1.085,5	968,9	613,7	353,3
1985	3.005,1	1.381,1	1.624,0	1.941,1	747,6	1.193,5	1.064,0	633,5	430,6
1986	2.975,1	1.343,8	1.631,3	1.874,6	722,3	1.152,4	1.100,5	621,5	479,0
1987	2.976,7	1.336,2	1.640,5	1.652,9	648,2	1.004,7	1.323,9	688,0	635,8
1988	2.906,5	1.264,7	1.641,8	1.479,6	569,2	910,4	1.426,9	695,5	731,4
1989	2.632,5	1.061,0	1.571,5	1.286,2	461,4	824,9	1.346,2	599,7	746,5
1990	2.510,5	978,9	1.531,6	1.194,9	431,1	763,8	1.315,6	547,8	767,8
1991	2.545,2	913,7	1.631,5	1.223,3	412,8	810,4	1.321,9	500,9	821,1
1992	2.883,4	986,7	1.896,8	1.425,4	467,2	958,1	1.458,1	519,4	938,6
1993	3.598,8	1.211,8	2.387,0	1.887,8	617,7	1.270,2	1.711,0	594,0	1.116,9
1994	3.880,1	1.249,0	2.631,1	1.974,3	618,2	1.356,1	1.905,8	630,7	1.275,1
1995	3.715,6	1.136,0	2.579,6	1.813,7	530,2	1.283,5	1.901,9	605,8	1.296,1
1996	3.646,3	1.087,7	2.558,6	1.774,2	510,1	1.264,1	1.872,1	577,6	1.294,5
1997	3.464,1	989,9	2.474,2	1.629,7	458,4	1.171,3	1.834,4	531,5	1.302,9
1998	3.176,8	887,8	2.289,0	1.417,7	402,4	1.015,3	1.759,1	485,5	1.273,6
1999	2.722,2	740,6	1.981,6	1.158,3	322,9	835,4	1.564,0	417,7	1.146,3
2000	2.496,4	657,3	1.839,1	1.037,4	286,1	751,4	1.459,0	371,2	1.087,8
2001	1.904,4	514,2	1.390,3	828,1	231,7	596,4	1.076,4	282,4	793,9
2002	2.171,1	512,1	1.659,1	942,1	241,1	701,0	1.229,0	271,0	958,0
2003	2.267,2	525,5	1.741,7	995,3	254,4	740,9	1.271,9	271,1	1.000,8
2004	2.233,5	517,4	1.716,1	989,2	249,5	739,7	1.244,3	268,1	976,3
2005	1.933,6	495,2	1.438,4	881,9	237,3	644,7	1.051,6	257,9	793,8
2006	1.840,9	444,9	1.396,0	800,5	206,8	593,8	1.040,3	238,2	802,2
2007	1.846,2	444,7	1.401,5	826,4	209,0	617,4	1.019,7	235,8	783,9
2008	2.595,9	594,5	2.001,5	1.319,7	316,7	1.003,0	1.276,3	277,8	998,5
2009	4.153,6	846,5	3.307,0	2.299,6	479,7	1.819,9	1.853,9	366,8	1.487,1
2010	4.640,1	858,1	3.782,1	2.535,8	480,7	2.055,1	2.104,4	377,3	1.727,1
2011	5.012,7	894,2	4.118,4	2.705,9	493,4	2.212,6	2.306,8	400,8	1.905,9
2012	5.811,0	956,1	4.854,9	3.131,4	517,1	2.614,3	2.679,6	439,0	2.240,7
2013	6.051,1	951,1	5.100,1	3.205,6	515,3	2.690,3	2.845,6	435,8	2.409,7
2014	5.610,4	850,8	4.759,5	2.916,5	456,7	2.459,8	2.693,9	394,2	2.299,5
2015	5.056,0	750,9	4.305,2	2.559,3	404,2	2.155,2	2.496,7	346,7	2.150,0
2016	4.481,2	656,1	3.825,1	2.213,0	350,2	1.862,8	2.268,2	305,9	1.962,3
Variaciones con respecto a igual periodo del año anterior en miles									
1983	232,5	96,9	135,6	127,7	40,0	87,7	104,8	56,8	48,0
1984	399,2	135,0	264,2	277,0	77,4	199,7	122,2	57,7	64,5
1985	211,6	28,2	183,3	116,5	8,5	108,0	95,1	19,8	75,3
1986	-29,9	-37,3	7,3	-66,4	-25,4	-41,1	36,5	-12,0	48,5
1987	1,6	-7,6	9,2	-221,8	-74,0	-147,7	223,4	66,5	156,8
1988	-70,3	-71,6	1,3	-173,3	-79,0	-94,3	103,1	7,5	95,6
1989	-274,0	-203,7	-70,4	-193,3	-107,9	-85,5	-80,7	-95,8	15,1
1990	-122,0	-82,2	-39,8	-91,3	-30,2	-61,1	-30,6	-52,0	21,3
1991	34,7	-65,2	99,8	28,3	-18,3	46,6	6,4	-46,9	53,3
1992	338,2	72,9	265,3	202,1	54,4	147,7	136,1	18,6	117,6
1993	715,4	225,1	490,3	462,5	150,5	312,0	252,9	74,6	178,3
1994	281,3	37,2	244,1	86,4	0,5	85,9	194,9	36,7	158,2
1995	-164,5	-113,0	-51,5	-160,6	-88,0	-72,6	-3,9	-25,0	21,0
1996	-69,3	-48,3	-21,0	-39,5	-20,2	-19,4	-29,8	-28,2	-1,6
1997	-182,2	-97,8	-84,4	-144,5	-51,7	-92,8	-37,7	-46,1	8,4
1998	-287,3	-102,1	-185,2	-212,0	-56,0	-156,0	-75,3	-46,1	-29,3
1999	-454,6	-147,2	-307,4	-259,4	-79,5	-179,9	-195,1	-67,8	-127,3
2000	-225,9	-83,4	-142,5	-120,9	-36,9	-84,0	-105,0	-46,5	-58,5
2001	-592,0	-143,1	-448,8	-209,4	-54,3	-155,0	-382,6	-88,8	-293,9
2002	266,7	-2,1	268,8	114,0	9,4	104,7	152,7	-11,5	164,1
2003	96,0	13,4	82,6	53,2	13,3	39,8	42,9	0,2	42,7
2004	-33,6	-8,0	-25,6	-6,1	-5,0	-1,1	-27,6	-3,1	-24,5
2005	-300,0	-22,3	-277,7	-107,2	-12,2	-95,1	-192,7	-10,2	-182,5
2006	-92,7	-50,3	-42,4	-81,4	-30,5	-50,9	-11,3	-19,7	8,4
2007	5,3	-0,2	5,5	25,9	2,2	23,6	-20,7	-2,4	-18,3
2008	749,7	149,8	600,0	493,2	107,7	385,5	256,6	42,1	214,5
2009	1.557,7	252,1	1.305,6	979,9	163,0	816,9	577,7	89,0	488,7
2010	486,6	11,5	475,0	236,2	1,0	235,2	250,5	10,5	240,0
2011	372,5	36,2	336,4	170,2	12,7	157,5	202,4	23,5	178,9
2012	798,4	61,9	736,5	425,5	23,8	401,7	372,9	38,2	334,7
2013	240,1	-5,0	245,1	74,2	-1,8	76,1	165,9	-3,2	169,1
2014	-440,7	-100,3	-340,5	-289,1	-58,7	-230,6	-151,7	-41,6	-110,2
2015	-554,4	-99,9	-454,3	-357,2	-52,5	-304,6	-197,2	-47,5	-149,5
2016	-574,8	-94,9	-480,1	-346,3	-54,0	-292,3	-228,5	-40,9	-187,7
Variaciones con respecto a igual periodo del año anterior en porcentaje									
1983	10,8	8,6	13,0	9,0	6,4	11,0	14,1	11,4	19,8
1984	16,7	11,1	22,5	17,9	11,7	22,5	14,4	10,4	22,2
1985	7,6	2,1	12,7	6,4	1,1	9,9	9,8	3,2	21,2
1986	-1,0	-2,7	0,4	-3,4	-3,4	-3,4	3,4	-1,9	11,3
1987	0,1	-0,6	0,6	-11,8	-10,2	-12,8	20,3	10,7	32,7
1988	-2,4	-5,4	0,1	-10,5	-12,2	-9,4	7,8	1,1	15,0
1989	-9,4	-16,1	-4,3	-13,1	-18,9	-9,4	-5,7	-13,8	2,1
1990	-4,6	-7,7	-2,5	-7,1	-6,6	-7,4	-2,3	-8,7	2,9
1991	1,4	-6,7	6,5	2,4	-4,2	6,1	0,5	-8,6	6,9
1992	13,3	8,0	16,3	16,5	13,2	18,2	10,3	3,7	14,3
1993	24,8	22,8	25,8	32,4	32,2	32,6	17,3	14,4	19,0
1994	7,8	3,1	10,2	4,6	0,1	6,8	11,4	6,2	14,2
1995	-4,2	-9,0	-2,0	-8,1	-14,2	-5,4	-0,2	-4,0	1,6
1996	-1,9	-4,2	-0,8	-2,2	-3,8	-1,5	-1,6	-4,7	-0,1
1997	-5,0	-9,0	-3,3	-8,1	-10,1	-7,3	-2,0	-8,0	0,6
1998	-8,3	-10,3	-7,5	-13,0	-12,2	-13,3	-4,1	-8,7	-2,2
1999	-14,3	-16,6	-13,4	-18,3	-19,8	-17,7	-11,1	-14,0	-10,0
2000	-8,3	-11,3	-7,2	-10,4	-11,4	-10,1	-6,7	-11,1	-5,1
2001	-23,7	-21,8	-24,4	-20,2	-19,0	-20,6	-26,2	-23,9	-27,0
2002	14,0	-0,4	19,3	13,8	4,0	17,6	14,2	-4,1	20,7
2003	4,4	2,6	5,0	5,6	5,5	5,7	3,5	0,1	4,5
2004	-1,5	-1,5	-1,5	-0,6	-1,9	-0,2	-2,2	-1,1	-2,4
2005	-13,4	-4,3	-16,2	-10,8	-4,9	-12,8	-15,5	-3,8	-18,7
2006	-4,8	-10,1	-2,9	-9,2	-12,9	-7,9	-1,1	-7,6	1,1
2007	0,3	0,0	0,4	3,2	1,1	4,0	-2,0	-1,0	-2,3
2008	40,6	33,7	42,8	59,7	51,5	62,4	25,2	17,8	27,4
2009	60,0	42,4	65,2	74,3	51,5	81,5	45,3	32,0	48,9
2010	11,7	1,4	14,4	10,3	0,2	12,9	13,5	2,9	16,1
2011	8,0	4,2	8,9	6,7	2,6	7,7	9,6	6,2	10,4
2012	15,9	6,9	17,9	15,7	4,8	18,2	16,2	9,5	17,6
2013	4,1	-0,5	5,0	2,4	-0,3	2,9	6,2	-0,7	7,5
2014	-7,3	-10,5	-6,7	-9,0	-11,4	-8,6	-5,3	-9,5	-4,6
2015	-9,9	-11,7	-9,5	-12,2	-11,5	-12,4	-7,3	-12,1	-6,5
2016	-11,4	-12,6	-11,2	-13,5	-13,3	-13,6	-9,2	-11,8	-8,7

(\*) Aplicando la nueva metodología EPA-2005

(\*\*) Los datos 2002/2013 corresponden a la serie revisada incorporando la nueva base poblacional de la EPA actualizada con las nuevas estimaciones de población y hogares derivadas del Censo de Población y Viviendas de 2011, en sustitución de la basada en el Censo 2001.

Pueden existir diferencias de decimales entre las cifras directamente medidas por la EPA y las disponibles en INEbase ya que los totales se han obtenido por suma y se pueden acumular errores de redondeo.

FUENTE: INE. EPA

A-INF TRIM-4-PARSSXD

## 4.1.- PARADOS POR EDADES Y SEXO (\*) (\*\*)

PERIODO	AMBOS SEXOS						VARONES						MUJERES						
	TOTAL	16 a 19 años	20 a 24 años	25 a 29 años	30 a 34 años	55 y más años	TOTAL	16 a 19 años	20 a 24 años	25 a 29 años	30 a 34 años	55 y más años	TOTAL	16 a 19 años	20 a 24 años	25 a 29 años	30 a 34 años	55 y más años	
<b>Valores absolutos en miles</b>																			
1998	3.176,8	250,6	637,2	640,3	1.485,5	163,1	1.417,7	127,3	275,2	269,0	636,9	109,4	1.759,1	123,4	362,1	371,3	848,6	53,7	
1999	2.722,2	213,5	527,2	540,4	1.287,9	153,4	1.158,3	105,1	217,8	216,0	514,5	104,9	1.564,0	108,3	309,3	324,4	773,4	48,4	
2000	2.496,4	192,8	464,5	480,1	1.203,2	155,9	1.037,4	93,6	192,5	190,7	459,1	101,6	1.459,0	99,2	272,0	289,5	744,1	54,3	
2001	2.384,5	175,8	445,7	455,8	1.159,4	147,8	1.004,7	88,6	189,4	186,9	450,3	89,6	1.379,9	87,3	256,4	269,0	709,1	58,2	
2001	1.904,4	153,1	361,1	367,6	912,1	110,6	828,1	76,5	155,3	154,8	373,2	68,4	1.076,4	76,6	205,8	212,8	538,9	42,2	
2002	2.171,1	152,2	396,4	424,5	1.067,7	130,3	942,1	81,6	178,9	175,1	429,4	77,1	1.229,0	70,7	217,5	249,4	638,3	53,2	
2003	2.267,2	162,7	394,8	441,5	1.133,7	134,3	995,2	86,8	186,2	181,7	460,8	79,7	1.271,9	75,9	208,7	259,8	672,9	54,7	
2004	2.233,5	148,8	383,9	409,5	1.147,3	144,1	989,2	81,0	177,5	177,2	469,3	84,2	1.244,3	67,7	206,4	232,3	677,9	60,0	
2005	1.933,6	158,8	336,4	351,3	951,6	135,6	882,0	81,4	155,9	158,1	405,4	81,2	1.051,6	77,4	180,4	193,3	546,1	54,4	
2006	1.840,9	158,8	286,2	322,3	945,8	128,0	800,6	76,5	130,3	137,6	383,6	72,6	1.040,4	82,3	155,9	184,6	562,2	55,4	
2007	1.846,2	160,1	284,6	284,9	979,0	137,6	826,5	80,2	128,7	128,4	414,6	74,5	1.019,7	79,9	155,9	156,5	564,4	63,1	
2008	2.595,9	213,9	380,6	417,7	1.402,9	181,0	1.319,6	112,9	203,8	222,9	678,9	101,2	1.276,3	101,0	176,9	194,8	723,9	79,9	
2009	4.153,6	252,1	594,4	652,8	2.349,9	304,3	2.299,6	150,4	329,3	370,4	1.271,8	177,6	1.854,0	101,8	265,0	282,4	1.078,1	126,6	
2010	4.640,2	239,5	618,6	708,6	2.707,0	366,6	2.535,7	138,0	342,8	387,1	1.439,6	228,2	2.104,4	101,6	275,8	321,5	1.267,3	138,4	
2011	5.012,7	220,8	673,4	713,5	2.997,4	407,6	2.705,9	128,8	366,6	383,8	1.583,4	245,4	2.306,8	94,0	306,8	329,7	1.414,0	162,3	
2012	5.811,0	222,0	734,2	814,2	3.531,1	509,7	3.131,4	123,5	393,6	448,2	1.869,0	297,1	2.679,6	98,5	340,6	366,0	1.662,1	212,6	
2013	6.051,1	211,4	739,7	811,6	3.704,6	583,9	3.205,6	119,0	396,4	432,0	1.920,1	338,3	2.845,6	92,5	343,4	379,6	1.784,6	245,6	
2014	5.610,4	173,1	677,7	703,9	3.450,7	605,0	2.916,5	93,4	363,2	364,5	1.745,1	350,1	2.693,9	79,7	314,6	339,3	1.705,5	254,7	
2015	5.056,0	172,3	578,6	629,2	3.076,9	599,1	2.559,3	95,2	309,0	327,4	1.492,5	335,3	2.496,7	77,1	269,6	301,8	1.584,3	263,9	
2016	4.481,2	143,8	512,3	547,9	2.697,1	580,1	2.213,0	81,1	269,2	271,2	1.274,6	317,1	2.268,2	62,7	243,1	276,7	1.422,5	263,2	
2015																			
III Trim.	4.850,8	185,9	580,8	611,3	2.876,9	595,9	2.458,8	103,7	304,8	314,6	1.411,4	324,3	2.392,0	82,1	276,0	296,7	1.465,4	271,6	
IV Trim.	4.779,5	155,1	532,5	599,2	2.883,0	609,8	2.387,6	84,4	280,0	320,6	1.363,5	339,1	2.391,9	70,7	252,5	278,6	1.519,5	270,7	
2016																			
I Trim.	4.791,4	143,6	526,5	609,1	2.910,1	602,1	2.378,0	86,8	270,0	304,5	1.385,0	331,6	2.413,5	56,9	256,5	304,6	1.525,0	270,4	
II Trim.	4.574,7	147,8	545,0	556,8	2.748,5	576,6	2.249,6	84,0	284,8	279,0	1.285,6	315,6	2.325,1	63,7	259,7	277,8	1.462,8	261,2	
III Trim.	4.320,8	146,3	501,1	515,0	2.590,5	567,9	2.129,4	80,7	263,3	249,7	1.230,1	305,7	2.191,4	65,6	237,8	265,3	1.360,4	262,3	
IV Trim.	4.237,8	137,5	476,4	510,7	2.539,1	573,9	2.095,1	72,8	257,9	251,5	1.197,7	315,3	2.142,7	64,7	218,5	259,2	1.341,6	258,7	
2017																			
I Trim.	4.255,0	134,5	457,3	520,9	2.582,3	560,1	2.090,6	79,0	249,2	258,0	1.190,7	313,8	2.164,5	55,5	208,1	262,9	1.391,7	246,3	
II Trim.	3.914,3	141,1	442,7	485,8	2.302,6	542,1	1.901,4	80,5	242,0	236,7	1.054,8	287,3	2.012,9	60,6	200,7	249,2	1.247,8	254,7	
III Trim.	3.731,7	150,3	428,8	476,6	2.152,0	524,0	1.810,7	90,7	237,4	227,8	979,5	275,3	1.921,1	59,6	191,5	248,8	1.172,5	248,8	
<b>Variaciones con respecto al trimestre anterior en miles</b>																			
2016																			
III Trim.	-253,9	-1,5	-43,9	-41,8	-158,0	-8,7	-120,2	-3,3	-22,1	-29,3	-55,5	-9,9	-133,7	1,9	-21,9	-12,5	-102,4	1,1	
IV Trim.	-83,0	-8,8	-24,7	-4,3	-51,4	6,0	-34,3	-7,9	-5,4	1,8	-32,4	9,6	-48,7	-0,9	-19,3	-6,1	-18,8	-3,6	
2017																			
I Trim.	17,2	-3,0	-19,1	10,2	43,2	-13,8	-4,5	6,2	-8,7	6,5	-7,0	-1,5	21,8	-9,2	-10,4	3,7	50,1	-12,4	
II Trim.	-340,7	6,6	-14,6	-35,1	-279,7	-18,0	-189,2	1,5	-7,2	-21,3	-135,9	-26,5	-151,6	5,1	-7,4	-13,7	-143,9	8,4	
III Trim.	-182,6	9,2	-13,9	-9,2	-150,6	-18,1	-90,7	10,2	-4,6	-8,9	-75,3	-12,0	-91,8	-1,0	-9,2	-0,4	-75,3	-5,9	
<b>Variaciones con respecto al trimestre anterior en porcentaje</b>																			
2016																			
III Trim.	-5,6	-1,0	-8,1	-7,5	-5,7	-1,5	-5,3	-3,9	-7,7	-10,5	-4,3	-3,1	-5,8	3,0	-8,4	-4,5	-7,0	0,4	
IV Trim.	-1,9	-6,0	-4,9	-0,8	-2,0	1,1	-1,6	-9,8	-2,1	0,7	-2,6	3,1	-2,2	-1,4	-8,1	-2,3	-1,4	-1,4	
2017																			
I Trim.	0,4	-2,2	-4,0	2,0	1,7	-2,4	-0,2	8,5	-3,4	2,6	-0,6	-0,5	1,0	-14,2	-4,8	1,4	3,7	-4,8	
II Trim.	-8,0	4,9	-3,2	-6,7	-10,8	-3,2	-9,1	1,9	-2,9	-8,3	-11,4	-8,4	-7,0	9,2	-3,6	-5,2	-10,3	3,4	
III Trim.	-4,7	6,5	-3,1	-1,9	-6,5	-3,3	-4,8	12,7	-1,9	-3,8	-7,1	-4,2	-4,6	-1,7	-4,6	-0,2	-6,0	-2,3	
<b>Variaciones con respecto a igual período del año anterior en miles</b>																			
2003	96,1	10,5	-1,6	17,0	66,0	4,0	53,1	5,3	7,3	6,6	31,4	2,6	42,9	5,2	-8,8	10,4	34,6	1,4	
2004	-33,7	-14,0	-10,9	-32,1	13,6	9,8	-6,1	-5,8	-8,7	-4,5	8,5	4,5	-27,6	-8,2	-2,3	-27,5	5,0	5,4	
2005	-300,0	10,0	-47,6	-58,2	-195,7	-8,6	-107,2	0,4	-21,6	-19,2	-63,9	-3,0	-192,7	9,7	-26,0	-39,0	-131,8	-5,6	
2006	-92,7	0,0	-50,2	-29,1	-5,8	-7,6	-81,4	-4,8	-25,7	-20,4	-21,8	-8,6	-11,3	4,9	-24,5	-8,7	16,1	0,9	
2007	5,3	1,3	-1,5	-37,4	33,2	9,6	25,9	3,7	-1,5	-9,2	31,0	2,0	-20,6	-2,4	0,0	-28,2	2,2	7,7	
2008	749,8	53,8	96,0	132,8	423,9	43,4	493,2	32,7	75,1	94,5	264,3	26,6	256,6	21,1	21,0	38,3	159,5	16,8	
2009	1.557,6	38,3	213,8	235,2	947,1	123,3	980,0	37,5	125,5	147,5	592,9	76,5	577,7	0,8	88,8	87,7	354,2	46,7	
2010	486,6	-12,6	24,2	55,7	357,1	62,4	236,2	-12,4	13,5	16,7	167,9	50,6	250,4	-0,3	10,8	39,1	189,2	11,8	
2011	372,5	-18,7	54,9	4,9	290,4	41,0	170,2	-11,2	23,8	-3,3	143,8	17,1	202,4	-7,6	31,1	8,2	146,6	24,0	
2012	798,3	1,2	60,7	100,7	533,7	102,1	425,5	-3,3	27,0	64,4	285,6	51,7	372,9	4,5	33,7	36,3	248,1	50,3	
2013	240,1	-10,6	5,5	-2,5	173,5	74,2	74,2	-4,5	2,8	-16,2	51,0	41,2	165,9	-6,0	2,8	13,6	122,5	33,0	
2014	-440,7	-38,3	-62,0	-107,8	-253,9	21,2	-289,1	-25,5	-33,1	-67,5	-174,9	11,8	-151,7	-12,8	28,8	-40,3	-79,1	9,2	
2015	-554,4	-0,8	-99,1	-74,6	-373,8	-5,9	-357,2	1,7	-54,2	-37,1	-252,7	-14,9	-197,2	-2,6	-45,0	-37,5	-121,2	9,1	
2016	-574,8	-28,5	-66,4	-81,3	-379,8	-19,0	-346,3	-14,1	-39,9	-56,3	-217,9	-18,2	-228,5	-14,4	-26,5	-25,1	-161,9	-0,7	
2015																			
III Trim.	-576,9	-2,3	-103,2	-54,1	-424,7	2,8	-334,7	8,2	-65,5	-25,1	-233,4	-18,7	-242,2	-6,0	-37,7	-28,9	-191,2	21,6	
IV Trim.	-678,2	-13,1	-113,0	-82,7	-465,2	-4,2	-436,1	-1,5	-61,4	-36,6	-310,8	-25,7	-242,1	-11,5	-51,7	-46,0	-154,3	21,5	
2016																			
I Trim.	-653,2	-27,2	-84,8	-69,1	-475,7	3,4	-424,3	-8,2	-66,3	-43,3	-291,4	-15,2	-228,9	-18,9	-18,5	-25,8	-184,3	18,4	
II Trim.	-574,3	-29,5	-44,9	-71,4	-413,3	-15,3	-338,9	-13,5	-29,6	-47,7	-233,0	-15,2	-235,4	-16,1	-15,2	-23,7	-180,3	0,0	
III Trim.	-530,0	-39,6	-79,7	-96,3	-286,4	-28,0	-329,4	-23,0	-41,5	-64,9	-181,3	-18,6	-200,6	-16,5	-38,2	-31,4	-105,0	-9,3	
IV Trim.	-541,7	-17,6	-56,1	-88,5	-343,9	-3													

## Gráfico 24.- Parados según sexo

Valores absolutos en miles

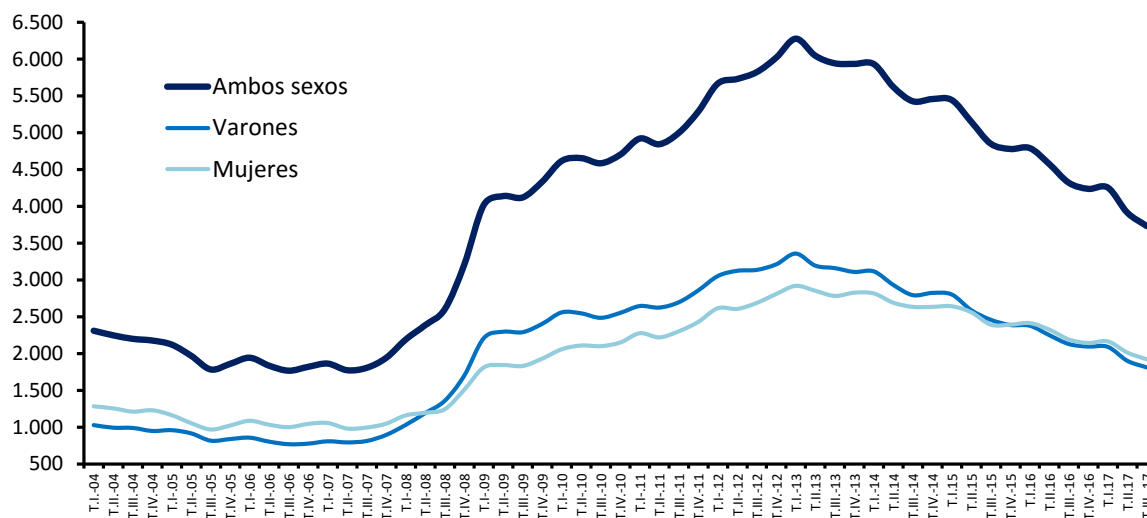

Tasas de variación anual en %

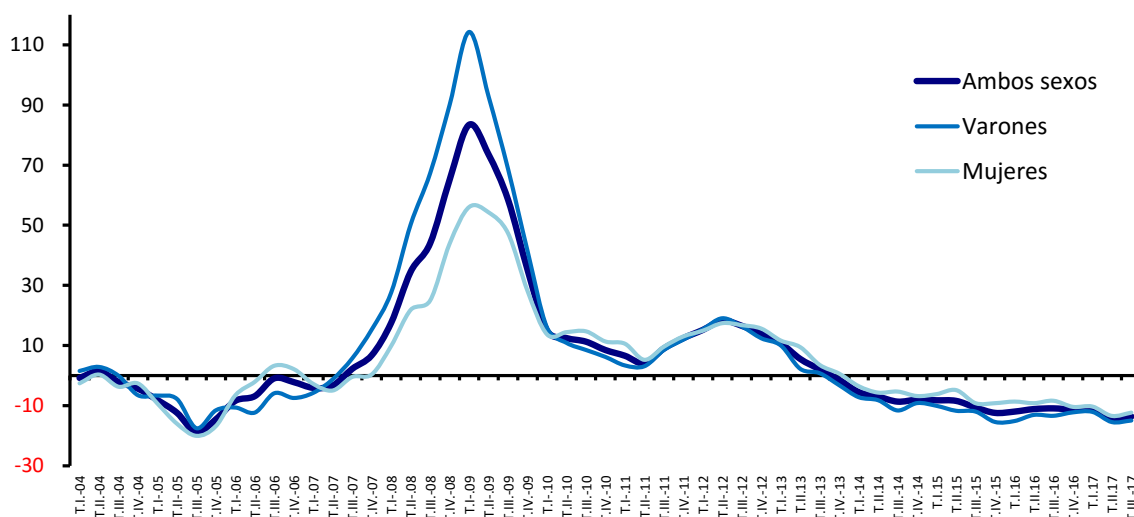

FUENTE: INE. EPA  
A-INF TRIM\4.1.PARSXED

**4.2.- TASAS DE PARO POR EDADES Y SEXO (\*) (\*\*)**

PERIODO	AMBOS SEXOS						VARONES						MUJERES						
	Total	16 a 19 años	20 a 24 años	25 a 29 años	30 a 54 años	55 y más años	Total	16 a 19 años	20 a 24 años	25 a 29 años	30 a 54 años	55 y más años	Total	16 a 19 años	20 a 24 años	25 a 29 años	30 a 54 años	55 y más años	
<b>Valores de las tasas en porcentaje</b>																			
1997	20,61	50,90	35,44	26,49	15,97	10,89	15,83	44,56	29,69	21,07	11,81	10,36	28,16	59,21	42,07	33,23	23,02	12,26	
1998	18,60	44,47	32,54	23,91	14,53	9,86	13,57	38,04	26,09	18,16	9,96	9,24	26,53	53,87	40,07	31,02	22,16	11,39	
1999	15,63	37,91	26,81	19,94	12,24	9,27	10,94	32,15	20,43	14,50	7,88	8,89	22,93	45,86	34,38	26,58	19,38	10,23	
2000	13,87	34,35	23,48	17,19	11,01	8,96	9,55	28,17	17,91	12,50	6,86	8,22	20,42	43,28	30,11	22,85	17,54	10,78	
2001	12,87	32,05	22,30	15,77	10,30	8,03	9,01	26,47	17,19	11,82	6,58	6,91	18,71	40,75	28,59	20,53	16,08	10,72	
2001	10,55	29,10	18,86	13,12	8,29	6,13	7,54	23,72	14,54	10,00	5,52	5,36	15,22	37,65	24,32	16,97	12,71	8,00	
2002	11,45	30,00	20,56	14,55	9,10	6,94	8,30	25,50	16,74	10,91	6,10	5,83	16,15	37,66	25,32	18,99	13,60	9,55	
2003	11,48	33,16	20,41	14,51	9,22	6,80	8,50	28,24	17,33	10,99	6,31	5,80	15,83	41,38	24,27	18,70	13,46	9,07	
2004	10,96	30,78	19,96	13,19	8,96	6,99	8,26	26,73	16,63	10,52	6,25	5,98	14,82	37,55	24,11	16,37	12,82	9,18	
2005	9,15	29,18	17,00	11,24	7,18	6,05	7,13	24,58	14,33	9,28	5,23	5,44	11,99	36,35	20,28	13,59	9,93	7,29	
2006	8,45	29,12	14,74	10,07	6,87	5,50	6,35	23,84	12,31	7,95	4,82	4,72	11,34	36,67	17,65	12,57	9,69	7,01	
2007	8,23	28,72	14,97	8,96	6,81	5,70	6,41	23,94	12,41	7,47	5,03	4,76	10,70	35,93	18,05	10,71	9,20	7,43	
2008	11,25	39,38	20,16	13,33	9,39	7,06	10,05	35,77	19,84	13,36	8,02	6,15	12,84	44,41	20,54	13,31	11,19	8,69	
2009	17,86	55,23	33,26	21,69	15,29	11,53	17,64	54,77	34,54	23,32	14,82	10,87	18,13	55,94	31,79	19,87	15,89	12,60	
2010	19,86	61,26	36,87	24,69	17,22	13,54	19,57	60,12	38,67	25,95	16,55	13,82	20,22	62,89	34,86	23,34	18,05	13,11	
2011	21,39	64,02	42,33	26,31	18,79	14,39	21,04	64,42	44,29	27,21	18,09	14,67	21,81	63,50	40,20	25,32	19,63	13,99	
2012	24,79	72,55	48,85	31,49	21,94	17,25	24,58	72,03	50,21	33,46	21,40	17,34	25,03	73,20	47,36	29,37	22,57	17,13	
2013	26,09	73,98	51,78	33,27	23,12	19,36	25,60	72,28	52,71	34,48	22,26	19,59	26,67	76,27	50,74	31,99	24,13	19,05	
2014	24,44	68,56	50,31	30,33	21,70	19,31	23,60	65,75	50,97	30,62	20,45	19,66	25,43	72,19	49,59	30,02	23,15	18,82	
2015	22,06	67,31	44,60	28,51	19,45	17,92	20,77	64,73	45,19	28,90	17,61	17,84	23,55	70,70	43,93	28,10	21,58	18,04	
2016	19,63	60,02	41,42	25,60	17,21	16,43	18,12	58,82	40,94	24,74	15,24	16,21	21,38	61,65	41,96	26,50	19,46	16,72	
2015	III Trim.	21,18	63,73	42,89	27,84	18,32	17,78	19,90	61,51	43,11	27,77	16,68	17,21	22,69	66,75	42,65	27,91	20,23	18,53
	IV Trim.	20,90	66,28	42,53	27,57	18,29	17,64	19,49	62,54	41,94	28,85	16,21	17,63	22,52	70,98	43,20	26,23	20,69	17,65
2016	I Trim.	21,00	64,11	43,26	28,39	18,48	17,26	19,45	66,21	41,53	27,74	16,47	17,12	22,78	61,31	45,23	29,08	20,79	17,42
	II Trim.	20,00	63,54	43,33	26,00	17,46	16,46	18,41	61,76	42,59	25,48	15,34	16,26	21,82	65,94	44,19	26,54	19,87	16,71
	III Trim.	18,91	54,71	39,27	23,94	16,61	15,98	17,39	53,48	39,35	22,58	14,73	15,54	20,66	56,31	39,18	25,37	18,76	16,53
	IV Trim.	18,63	58,66	39,83	24,05	16,26	16,06	17,22	54,61	40,28	23,16	14,38	15,92	20,25	64,00	39,31	24,99	18,40	16,23
2017	I Trim.	18,75	58,76	38,37	24,78	16,58	15,56	17,22	56,79	39,46	24,00	14,37	15,64	20,51	61,74	37,15	25,59	19,11	15,46
	II Trim.	17,22	55,97	36,15	22,90	14,88	14,85	15,64	54,65	37,46	21,88	12,78	14,14	19,04	57,82	34,69	23,96	17,27	15,73
	III Trim.	16,38	50,42	32,69	22,50	13,99	14,27	14,80	51,86	33,85	21,03	11,92	13,38	18,21	48,38	31,37	24,05	16,36	15,41
<b>Variaciones con respecto al trimestre anterior en puntos porcentuales</b>																			
2016	III Trim.	-1,09	-8,83	-4,06	-2,06	-0,86	-0,47	-1,01	-8,29	-3,25	-2,89	-0,61	-0,72	-1,16	-9,63	-5,01	-1,17	-1,11	-0,17
	IV Trim.	-0,28	3,95	0,56	0,12	-0,35	0,07	-0,17	1,13	0,94	0,58	-0,35	0,37	-0,41	7,69	0,13	-0,38	-0,36	-0,30
2017	I Trim.	0,12	0,10	-1,46	0,72	0,33	-0,49	0,00	2,18	-0,83	0,84	-0,02	-0,27	0,25	-2,26	-2,15	0,60	0,71	-0,78
	II Trim.	-1,53	-2,79	-2,23	-1,88	-1,71	-0,71	-1,58	-2,14	-2,00	-2,12	-1,58	-1,51	-1,46	-3,91	-2,47	-1,63	-1,84	0,27
	III Trim.	-0,84	-5,55	-3,46	-0,39	-0,88	-0,58	-0,83	-2,79	-3,61	-0,86	-0,86	-0,76	-0,83	-9,45	-3,32	0,09	-0,91	-0,33
<b>Variaciones con respecto a igual periodo del año anterior en puntos porcentuales</b>																			
2002	0,90	0,89	1,70	1,43	0,82	0,80	0,76	1,78	2,20	0,92	0,59	0,47	0,93	0,01	1,00	2,02	0,89	1,55	
2003	0,03	3,16	-0,15	-0,04	0,12	-0,14	0,20	2,75	0,59	0,07	0,21	-0,03	-0,31	3,72	-1,04	-0,28	-0,14	-0,48	
2004	-0,52	-2,38	-0,45	-1,32	-0,26	0,20	-0,24	-1,51	-0,69	-0,47	-0,07	0,18	-1,02	-3,84	-0,16	-2,34	-0,65	0,11	
2005	-1,82	-1,59	-2,96	-1,95	-1,78	-0,94	-1,13	-2,16	-2,31	-1,23	-1,02	-0,54	-2,83	-1,20	-3,84	-2,78	-2,89	-1,89	
2006	-0,69	-0,07	-2,26	-1,17	-0,31	-0,55	-0,78	-0,74	-2,02	-1,33	-0,41	-0,71	-0,64	0,31	-2,62	-1,02	-0,24	-0,28	
2007	-0,22	-0,40	0,23	-1,11	-0,06	0,19	0,06	0,09	0,10	-0,48	0,22	0,04	-0,65	-0,74	0,40	-1,86	-0,49	0,42	
2008	3,02	10,66	5,18	4,37	2,58	1,36	3,64	11,83	7,43	5,88	2,98	1,39	2,14	8,48	2,48	2,60	1,99	1,26	
2009	6,60	15,84	13,10	8,36	5,90	4,47	7,59	19,01	14,70	9,97	6,80	4,72	5,29	11,53	11,25	6,56	4,70	3,91	
2010	2,00	6,03	3,61	3,00	1,93	2,01	1,92	5,34	4,13	2,63	1,73	2,95	2,10	6,95	3,07	3,47	2,17	0,51	
2011	1,53	2,76	5,45	1,61	1,57	0,85	1,48	4,31	5,62	1,27	1,55	0,86	1,59	0,61	5,34	1,99	1,58	0,87	
2012	3,40	8,53	6,52	5,19	3,15	2,86	3,54	7,61	5,92	6,25	3,31	2,67	3,22	9,70	7,16	4,05	2,94	3,14	
2013	1,31	1,42	2,93	1,78	1,19	2,11	1,02	0,24	2,50	1,01	0,86	2,25	1,64	3,07	3,38	2,62	1,56	1,92	
2014	-1,65	-5,42	-1,46	-2,94	-1,42	-0,05	-2,00	-6,53	-1,73	-3,86	-1,81	0,07	-1,25	-4,08	-1,16	-1,97	-0,98	-0,23	
2015	-2,38	-1,24	-5,72	-1,82	-2,25	-1,38	-2,82	-1,01	-5,78	-1,72	-2,84	-1,83	-1,88	-1,48	-5,66	-1,92	-1,57	-0,78	
2016	-2,42	-7,30	-3,18	-2,92	-2,24	-1,49	-2,66	-5,91	-4,25	-4,16	-2,37	-1,63	-2,17	-9,06	-1,97	-1,60	-2,12	-1,32	
2015	III Trim.	-2,49	-2,96	-6,65	-0,91	-2,57	-1,04	-2,63	-1,41	-7,04	-0,76	-2,63	-1,83	-2,32	-4,59	-6,19	-1,06	-2,48	-0,01
	IV Trim.	-2,81	-1,00	-6,35	-2,20	-2,71	-1,43	-3,32	-0,72	-7,34	-1,40	-3,39	-2,31	-2,23	-1,06	-5,25	-3,01	-1,92	-0,27
2016	I Trim.	-2,78	-6,35	-4,49	-1,79	-2,84	-1,15	-3,29	-2,73	-7,72	-2,33	-3,25	-1,70	-2,20	-11,15	-0,79	-1,23	-2,39	-0,45
	II Trim.	-2,37	-5,82	-1,93	-2,41	-2,38	-1,43	-2,55	-4,74	-3,90	-3,42	-2,46	-1,45	-2,18	-7,27	0,25	-1,37	-2,30	-1,42
	III Trim.	-2,27	-9,02	-3,62	-3,91	-1,71	-1,80	-2,51	-8,03	-3,77	-5,19	-1,95	-1,66	-2,02	-10,44	-3,47	-2,55	-1,46	-1,99
	IV Trim.	-2,26	-7,62	-2,70	-3,52	-2,03	-1,58	-2,27	-7,93	-1,65	-5,69	-1,82	-1,72	-2,26	-6,99	-3,89	-1,24	-2,29	-1,41
2017	I Trim.	-2,25	-5,35	-4,88	-3,62	-1,90	-1,69	-2,23	-9,42	-2,08	-3,74	-2,10	-1,48	-2,27	0,42	-8,08	-3,49	-1,68	-1,96
	II Trim.	-2,78	-7,57	-7,18	-3,10	-2,59	-1,61	-2,77	-7,11	-5,14	-3,59	-2,56	-2,12	-2,78	-8,12	-9,50	-2,58	-2,61	-0,98
	III Trim.	-2,53	-4,29	-6,58	-1,43	-2,61	-1,71	-2,59	-1,62	-5,50	-1,56	-2,81	-2,16	-2,45	-7,93	-7,81	-1,32	-2,40	-1,13

(\*) Los datos referidos a 2001 se han obtenido sin aplicar y aplicando la nueva definición de paro, datos sin sombreado y sombreados, respectivamente.

(\*\*) Los datos 2002/2013 corresponden a la serie revisada incorporando la nueva base poblacional de la EPA actualizada con las nuevas estimaciones de población y hogares derivadas del Censo de Población y Viviendas de 2011, en sustitución de la basada en el Censo 2001.

FUENTE: INE. EPA

A-INF TRIM\4.2.tasas

## Gráfico 25.- Tasas de paro por sexo

En porcentaje

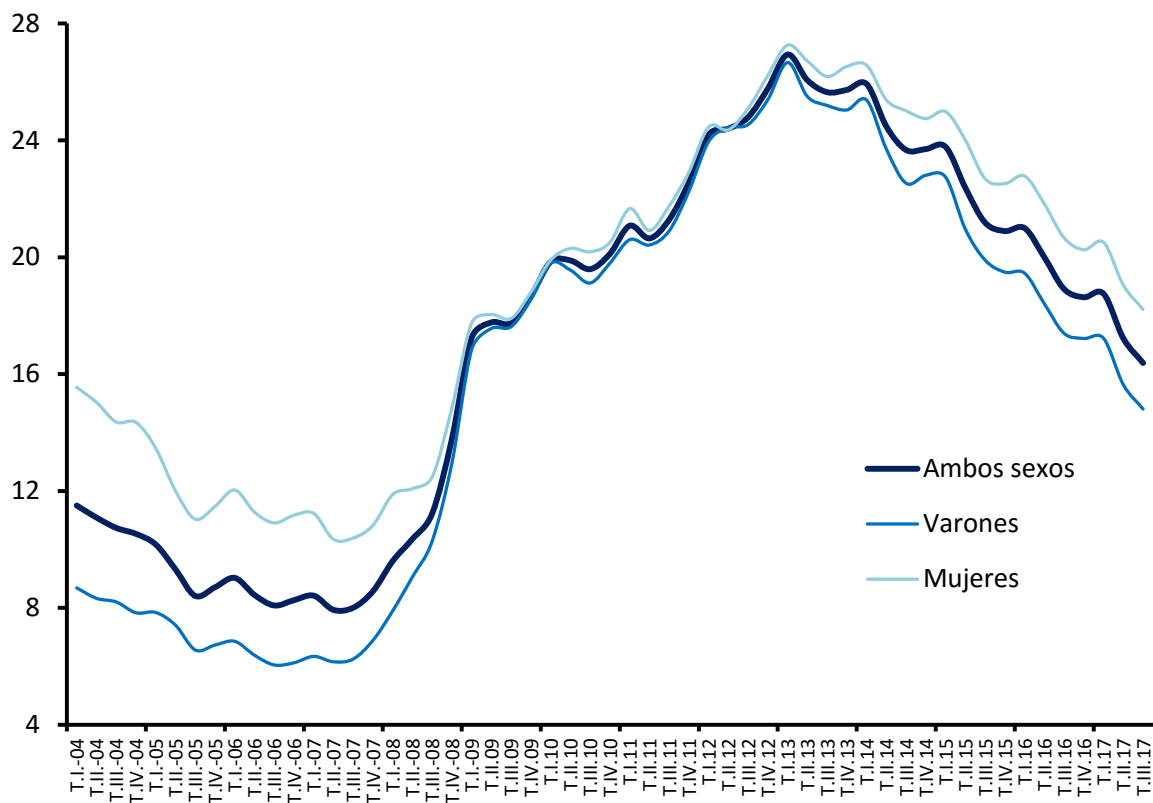

FUENTE: INE. EPA

A-INF TRIM\4.2.tasas

4.3. PARADOS Y TASAS DE PARO DE JÓVENES Y ADULTOS SEGÚN SEXO (\*) (\*\*)

PERIODO	PARADOS					TASAS DE PARO							
	Ambos sexos		Varones		Mujeres	Ambos sexos		Varones		Mujeres			
	Jóvenes 16 a 24	Adultos	Jóvenes 16 a 24	Adultos	Jóvenes 16 a 24	Adultos	Jóvenes 16 a 24	Adultos	Jóvenes 16 a 24	Adultos			
Valores del período													
En miles					En porcentaje sobre la población activa								
1998	887,8	2.289,1	402,4	1.015,3	485,4	1.273,7	35,22	15,73	28,98	11,21	42,87	23,17	
1999	740,6	1.981,6	322,9	835,3	417,7	1.146,3	29,30	13,32	23,19	9,08	36,79	20,18	
2000	657,3	1.839,2	286,0	751,4	371,2	1.087,8	25,90	11,90	20,35	7,95	32,79	18,10	
2001	621,5	1.763,0	278,0	726,7	343,6	1.036,3	24,41	11,03	19,35	7,48	30,94	16,54	
2002	514,2	1.390,3	231,7	596,4	282,4	793,9	21,08	8,91	16,68	6,22	26,91	13,18	
2003	548,6	1.622,5	260,5	681,7	288,2	940,9	22,20	9,84	18,50	6,86	27,09	14,37	
2004	557,5	1.709,7	273,0	722,3	284,6	987,3	22,70	9,89	19,50	7,01	26,94	14,16	
2005	532,7	1.700,9	258,5	730,7	274,1	970,2	22,00	9,48	18,75	6,90	26,30	13,20	
2006	495,1	1.438,5	237,3	644,7	257,8	793,8	19,65	7,73	16,73	5,89	23,41	10,35	
2007	444,9	1.396,0	206,8	593,8	238,2	802,2	17,91	7,24	15,01	5,29	21,51	9,95	
2008	444,7	1.401,4	209,0	617,5	235,8	783,9	18,09	7,02	15,22	5,36	21,73	9,28	
2009	594,5	2.001,5	316,7	1.003,0	277,9	998,4	24,46	9,69	23,62	8,51	25,52	11,26	
2010	846,5	3.307,0	479,7	1.819,9	366,8	1.487,2	37,75	15,73	39,10	15,42	36,11	16,14	
2011	858,1	3.782,1	480,7	2.055,0	377,3	1.727,1	41,50	17,76	43,11	17,35	39,62	18,27	
2012	894,2	4.118,5	493,4	2.212,5	400,8	1.906,0	46,22	19,16	48,19	18,70	44,01	19,72	
2013	956,1	4.854,9	517,1	2.614,3	439,0	2.240,6	52,89	22,44	54,16	22,19	51,47	22,74	
2014	951,1	5.100,0	515,3	2.690,3	435,8	2.409,7	55,48	23,75	56,23	23,18	54,62	24,41	
2015	850,8	4.759,6	456,7	2.459,8	394,2	2.299,7	53,20	22,29	53,43	21,38	52,94	23,35	
2016	750,9	4.305,2	404,2	2.155,2	346,7	2.150,0	48,35	20,15	48,67	18,76	47,99	21,76	
2016	656,1	3.825,1	350,2	1.862,8	305,9	1.962,3	44,46	17,92	44,05	16,31	44,95	19,77	
2015	III Trim.	766,7	4.084,1	408,5	2.050,3	358,1	2.033,7	46,58	19,22	46,65	17,86	46,49	20,81
2016	IV Trim.	687,6	4.092,0	364,4	2.023,2	323,2	2.068,8	46,25	19,13	45,40	17,67	47,24	20,82
2016	I Trim.	670,1	4.121,3	356,8	2.021,1	313,4	2.100,0	46,50	19,28	45,67	17,66	47,49	21,14
2017	II Trim.	692,8	3.881,9	369,4	1.880,2	323,4	2.001,8	46,48	18,15	45,83	16,47	47,26	20,08
2017	III Trim.	647,4	3.673,4	344,0	1.785,5	303,4	1.888,0	41,94	17,24	41,95	15,63	41,94	19,10
2017	IV Trim.	613,9	3.623,7	330,7	1.764,5	283,2	1.859,5	42,92	17,00	42,75	15,49	43,11	18,74
2017	I Trim.	591,8	3.663,3	328,2	1.762,5	263,6	1.900,9	41,66	17,22	42,58	15,50	40,55	19,19
2017	II Trim.	583,8	3.330,5	322,5	1.578,8	261,3	1.751,7	39,53	15,67	40,65	13,89	38,24	17,72
2017	III Trim.	579,1	3.152,6	328,1	1.482,6	251,1	1.670,1	35,97	14,89	37,44	13,06	34,22	17,01
En miles													
2016	III Trim.	-45,4	-208,5	-25,4	-94,7	-20,0	-113,8						
2017	IV Trim.	-33,5	-49,7	-13,3	-21,0	-20,2	-28,5						
2017	I Trim.	-22,1	39,6	-2,5	-2,0	-19,6	41,4						
2017	II Trim.	-8,0	-332,8	-5,7	-183,7	-2,3	-149,2						
2017	III Trim.	-4,7	-177,9	5,6	-96,2	-10,2	-81,6						
Variaciones con respecto al trimestre anterior													
En porcentaje					En puntos porcentuales								
2016	III Trim.	-6,6	-5,4	-6,9	-5,0	-6,2	-5,7	-4,54	-0,91	-3,88	-0,84	-5,32	-0,98
2017	IV Trim.	-5,2	-1,4	-3,9	-1,2	-6,7	-1,5	0,98	-0,24	0,80	-0,14	1,17	-0,36
2017	I Trim.	-3,6	1,1	-0,8	-0,1	-6,9	2,2	-1,26	0,22	-0,17	0,01	-2,56	0,45
2017	II Trim.	-1,4	-9,1	-1,7	-10,4	-0,9	-7,8	-2,13	-1,55	-1,93	-1,61	-2,31	-1,47
2017	III Trim.	-0,8	-5,3	1,7	-6,1	-3,9	-4,7	-3,56	-0,78	-3,21	-0,83	-4,02	-0,71
Variaciones con respecto a igual periodo del año anterior													
En miles													
2003	8,9	87,1	12,5	40,6	-3,6	46,5							
2004	-24,9	-8,8	-14,5	8,4	-10,5	-17,1							
2005	-37,6	-262,4	-21,2	-86,0	-16,3	-176,4							
2006	-50,2	-42,5	-30,5	-50,9	-19,7	8,4							
2007	-0,2	5,5	2,2	23,7	-2,4	-18,3							
2008	149,8	600,0	107,7	385,5	42,1	214,5							
2009	252,1	1.305,6	163,0	816,9	89,0	488,7							
2010	11,5	475,1	1,0	235,1	10,5	239,9							
2011	36,2	336,4	12,7	157,5	23,5	178,9							
2012	61,9	736,5	23,7	401,8	38,2	334,7							
2013	-5,0	245,1	-1,8	76,0	-3,2	169,1							
2014	-100,3	-340,5	-58,7	-230,5	-41,6	-110,1							
2015	-99,9	-454,4	-52,5	-304,6	-47,5	-149,7							
2016	-94,8	-480,1	-53,9	-292,3	-40,9	-187,7							
2015	III Trim.	-100,9	-476,0	-57,3	-277,2	-43,7	-198,5						
2016	IV Trim.	-126,1	-552,1	-62,9	-373,1	-63,2	-178,8						
2016	I Trim.	-112,0	-541,4	-74,5	-349,9	-37,4	-191,7						
2017	II Trim.	-74,4	-500,0	-43,1	-295,9	-31,3	-204,0						
2017	III Trim.	-119,3	-410,7	-64,5	-264,8	-54,7	-145,7						
2017	IV Trim.	-73,7	-468,3	-33,7	-258,7	-40,0	-209,3						
2017	I Trim.	-78,3	-458,0	-28,6	-258,6	-49,8	-199,1						
2017	II Trim.	-109,0	-551,4	-46,9	-301,4	-62,1	-250,1						
2017	III Trim.	-68,3	-520,8	-15,9	-302,9	-52,3	-217,9						
Variaciones con respecto a igual periodo del año anterior													
En porcentaje					En puntos porcentuales								
2003	1,6	5,4	4,8	6,0	-1,2	4,9	0,50	0,05	1,00	0,15	-0,15	-0,21	
2004	-4,5	-0,5	-5,3	1,2	-3,7	-1,7	-0,70	-0,42	-0,75	-0,11	-0,64	-0,97	
2005	-7,1	-15,4	-8,2	-11,8	-6,0	-18,2	-2,35	-1,75	-2,01	-1,00	-2,89	-2,84	
2006	-10,1	-3,0	-12,9	-7,9	-7,6	1,1	-1,75	-0,49	-1,72	-0,60	-1,90	-0,40	
2007	0,0	0,4	1,1	4,0	-1,0	-2,3	0,19	-0,22	0,21	0,07	0,22	-0,67	
2008	33,7	42,8	51,6	62,4	17,8	27,4	6,37	2,67	8,39	3,15	3,79	1,98	
2009	42,4	65,2	51,5	81,5	32,0	48,9	13,29	6,05	15,48	6,91	10,59	4,88	
2010	1,4	14,4	0,2	12,9	2,9	16,1	3,75	2,03	4,00	1,93	3,51	2,13	
2011	4,2	8,9	2,6	7,7	6,2	10,4	4,72	1,40	5,09	1,34	4,39	1,45	
2012	6,9	17,9	4,8	18,2	9,5	17,6	6,67	3,28	5,97	3,49	7,46	3,02	
2013	-0,5	5,0	-0,3	2,9	-0,7	7,5	2,59	1,31	2,07	0,99	3,16	1,67	
2014	-10,5	-6,7	-11,4	-8,6	-9,5	-4,6	-2,28	-1,46	-2,80	-1,80	-1,68	-1,06	
2015	-11,7	-9,5	-11,5	-12,4	-12,1	-6,5	-4,85	-2,14	-4,77	-2,63	-4,95	-1,58	
2016	-12,6	-11,2	-13,3	-13,6	-11,8	-8,7	-3,89	-2,23	-4,62	-2,44	-3,04	-2,00	
2015	III Trim.	-11,6	-10,4	-12,3	-11,9	-10,9	-8,9	-5,81	-2,21	-5,68	-2,36	-5,97	-2,05
2016	IV Trim.	-15,5	-11,9	-14,7	-15,6	-16,4	-8,0	-5,55	-2,51	-6,16	-3,07	-4,84	-1,88
2016	I Trim.	-14,3	-11,6	-17,3	-14,8	-10,7	-8,4	-4,86	-2,53	-6,89	-2,95	-2,47	-2,07
2017	II Trim.	-9,7	-11,4	-10,4	-13,6	-8,8	-9,2	-2,73	-2,27	-4,22	-2,41	-1,02	-2,13
2017	III Trim.	-15,6	-10,1	-15,8	-12,9	-15,3	-7,2	-4,64	-1,98	-4,70	-2,23	-4,55	-1,71
2017	IV Trim.	-10,7	-11,4	-9,2	-12,8	-12,4	-10,1	-3,33	-2,13	-2,65	-2,18	-4,13	-2,08
2017	I Trim.	-11,7	-11,1	-8,0	-12,8	-15,9	-9,5	-4,84	-2,06	-3,09	-2,16	-6,94	-1,95
2017	II Trim.	-15,7	-14,2	-12,7	-16,0	-19,2	-12,5	-6,95	-2,48	-5,18	-2,58	-9,02	-2,36
2017	III Trim.	-10,5	-14,2	-4,6	-17,0	-17,2	-11,5	-5,97	-2,35	-4,51	-2,57	-7,72	-2,09

(\*) Los datos referidos a 2001 se han obtenido sin aplicar y aplicando la nueva definición de paro, datos sin sombreadar y sombreados, respectivamente.

(\*\*) Los datos 2002/2013 corresponden a la serie revisada incorporando la nueva base poblacional de la EPA actualizada con las nuevas estimaciones de población y hogares derivadas del Censo de Población y Viviendas de 2011, en sustitución de la basada en el Censo 2001.

FUENTE: INE. EPA

A:INF TRIM\4.3.tasparjovadult



4.3. BIS-PARADOS Y TASAS DE PARO DE JÓVENES Y ADULTOS SEGÚN SEXO (\*) (\*\*)

PERIODO	PARADOS						TASAS DE PARO						
	Ambos sexos		Varones		Mujeres		Ambos sexos		Varones		Mujeres		
	Jóvenes 16 a 29 años	Adultos	Jóvenes 16 a 29 años	Adultos	Jóvenes 16 a 29 años	Adultos	Jóvenes 16 a 29 años	Adultos	Jóvenes 16 a 29 años	Adultos	Jóvenes 16 a 29 años	Adultos	
<b>Valores del período</b>													
<b>En miles</b>													
1998	1.528,2	1.648,7	671,4	746,3	856,8	902,3	29,39	13,88	23,39	9,85	36,77	20,98	
1999	1.281,0	1.441,2	538,9	619,4	742,1	821,9	24,45	11,84	18,69	8,04	31,49	18,41	
2000	1.137,4	1.359,0	476,7	560,7	660,6	798,3	21,33	10,73	16,26	7,07	27,54	16,83	
2001	1.077,4	1.307,2	464,8	539,8	612,6	767,3	19,81	9,98	15,41	6,63	25,30	15,49	
2001	881,8	1.022,6	386,6	441,5	495,2	581,1	16,82	7,98	13,15	5,49	21,49	12,19	
2002	973,1	1.198,0	435,6	506,6	537,6	691,4	17,86	8,87	14,33	6,09	22,30	13,30	
2003	999,1	1.268,1	454,7	540,6	544,4	727,5	17,93	8,95	14,72	6,27	21,93	13,12	
2004	942,2	1.291,4	435,7	553,5	506,4	737,9	16,84	8,74	14,07	6,23	20,27	12,51	
2005	846,4	1.087,1	395,3	486,7	451,1	600,5	14,80	7,06	12,53	5,29	17,59	9,68	
2006	767,2	1.073,7	344,4	456,2	422,8	617,6	13,49	6,67	11,08	4,80	16,41	9,37	
2007	729,6	1.116,6	337,4	489,1	392,3	627,5	12,94	6,65	10,92	4,99	15,40	8,98	
2008	1.012,1	1.583,8	539,6	780,1	472,6	803,7	18,20	9,04	17,95	7,71	18,51	10,86	
2009	1.499,4	2.654,2	850,1	1.449,5	649,2	1.204,8	28,56	14,74	30,21	14,19	26,65	15,46	
2010	1.566,6	3.073,6	867,8	1.667,9	698,8	1.405,6	31,73	16,68	33,28	16,11	30,00	17,41	
2011	1.607,7	3.405,0	877,2	1.828,8	730,5	1.576,3	34,60	18,16	36,04	17,58	33,02	18,89	
2012	1.770,3	4.040,8	965,3	2.166,1	805,0	1.874,7	40,30	21,21	42,08	20,74	38,37	21,78	
2013	1.762,7	4.288,4	947,3	2.258,3	815,4	2.030,1	42,43	22,53	43,66	21,81	41,09	23,38	
2014	1.554,7	4.055,7	821,2	2.095,3	733,5	1.960,4	39,66	21,31	40,15	20,32	39,12	22,48	
2015	1.380,1	3.676,0	731,6	1.827,7	648,5	1.848,2	36,69	19,18	37,25	17,65	36,09	20,99	
2016	1.204,0	3.273,5	621,4	1.590,0	582,6	1.683,6	33,29	17,04	32,86	15,40	33,77	18,95	
2015													
	III Trim.	1.378,0	3.472,8	723,1	1.735,7	654,8	1.737,0	35,87	18,22	36,01	16,77	35,72	19,94
	IV Trim.	1.286,8	3.492,8	685,0	1.702,6	601,8	1.790,2	35,16	18,17	35,79	16,47	34,46	20,17
2016													
	I Trim.	1.279,2	3.503,3	661,3	1.712,9	618,0	1.790,2	35,67	18,21	35,19	16,56	36,20	20,14
	II Trim.	1.249,6	3.319,1	648,4	1.598,2	601,2	1.721,0	34,40	17,25	34,10	15,49	34,73	19,29
	III Trim.	1.162,4	3.158,4	593,7	1.535,8	568,7	1.622,7	31,46	16,49	30,83	14,89	32,14	18,36
	IV Trim.	1.124,6	3.113,0	582,2	1.513,0	542,4	1.600,3	31,65	16,22	31,31	14,68	32,02	18,01
2017													
	I Trim.	1.112,7	3.142,4	586,2	1.504,5	526,5	1.638,0	31,58	16,39	31,76	14,62	31,39	18,45
	II Trim.	1.069,6	2.844,7	559,2	1.342,1	510,5	1.502,5	29,72	14,87	29,82	13,05	29,62	16,99
	III Trim.	1.055,7	2.676,0	555,9	1.254,8	499,9	1.421,3	28,32	14,04	28,37	12,22	28,27	16,19
<b>Variaciones con respecto al trimestre anterior</b>													
<b>En miles</b>													
2016													
	III Trim.	-87,2	-160,7	-54,7	-62,4	-32,5	-98,3						
	IV Trim.	-37,8	-45,4	-11,5	-22,8	-26,3	-22,4						
2017													
	I Trim.	-11,9	29,4	4,0	-8,5	-15,9	37,7						
	II Trim.	-43,1	-297,7	-27,0	-162,4	-16,0	-135,5						
	III Trim.	-13,9	-168,7	-3,3	-87,3	-10,6	-81,2						
<b>Variaciones con respecto al trimestre anterior</b>													
<b>En porcentaje</b>													
2016													
	II Trim.	-2,3	-5,3	-2,0	-6,7	-2,7	-3,9	-1,3	-1,0	-1,1	-1,1	-1,5	-0,9
	III Trim.	-7,0	-4,8	-8,4	-3,9	-5,4	-5,7	-2,9	-0,8	-3,3	-0,6	-2,6	-0,9
	IV Trim.	-3,3	-1,4	-1,9	-1,5	-4,6	-1,4	0,2	-0,3	0,5	-0,2	-0,1	-0,4
2017													
	I Trim.	-1,1	0,9	0,7	-0,6	-2,9	2,4	-0,1	0,2	0,5	-0,1	-0,6	0,4
	II Trim.	-3,9	-9,5	-4,6	-10,8	-3,0	-8,3	-1,9	-1,5	-1,9	-1,6	-1,8	-1,5
	III Trim.	-1,3	-5,9	-0,6	-6,5	-2,1	-5,4	-1,4	-0,8	-1,5	-0,8	-1,3	-0,8
<b>Variaciones con respecto a igual período del año anterior</b>													
<b>En miles</b>													
2003	25,9	70,1	19,1	34,0	6,8	36,1							
2004	-56,9	23,3	-19,0	12,9	-38,0	10,4							
2005	-95,7	-204,3	-40,4	-66,8	-55,3	-137,4							
2006	-79,3	-13,4	-50,9	-30,4	-28,3	17,1							
2007	-37,6	42,8	-7,0	32,9	-30,5	9,9							
2008	282,5	467,3	202,2	291,0	80,4	176,2							
2009	487,2	1.070,4	310,5	669,4	176,6	401,1							
2010	67,3	419,4	17,7	218,4	49,6	200,8							
2011	41,1	331,5	9,3	160,9	31,7	170,7							
2012	162,6	635,8	88,1	337,4	74,5	298,4							
2013	-7,6	247,7	-18,0	92,2	10,4	155,5							
2014	-208,1	-232,7	-126,1	-163,1	-81,9	-69,7							
2015	-174,6	-379,8	-89,6	-267,5	-85,0	-112,2							
2016	-176,2	-402,5	-110,2	-237,8	-65,9	-164,7							
2015													
	III Trim.	-155,0	-421,9	-82,4	-252,1	-72,6	-169,6						
	IV Trim.	-208,8	-469,4	-99,5	-336,5	-109,2	-132,8						
2016													
	I Trim.	-181,1	-481,2	-117,8	-310,3	-63,2	-171,1						
	II Trim.	-145,8	-434,6	-90,8	-251,2	-55,0	-183,3						
	III Trim.	-215,6	-314,4	-129,4	-199,9	-86,1	-114,3						
	IV Trim.	-162,2	-379,8	-102,8	-189,6	-59,4	-189,9						
2017													
	I Trim.	-166,5	-360,9	-75,1	-208,4	-91,5	-152,2						
	II Trim.	-180,0	-474,4	-89,2	-256,1	-90,7	-218,5						
	III Trim.	-106,7	-482,4	-37,8	-281,0	-68,8	-201,4						
<b>Variaciones con respecto a igual período del año anterior</b>													
<b>En porcentaje</b>													
2003	2,7	5,9	4,4	6,7	1,3	5,2	0,08	0,08	0,39	0,18	-0,37	-0,18	
2004	-5,7	1,8	-4,2	2,4	-7,0	1,4	-1,10	-0,21	-0,65	-0,04	-1,67	-0,60	
2005	-10,2	-15,8	-9,3	-12,1	-10,9	-18,6	-2,04	-1,69	-1,54	-0,95	-2,68	-2,83	
2006	-9,4	-1,2	-12,9	-6,3	-6,3	2,8	-1,30	-0,38	-1,45	-0,48	-1,17	-0,31	
2007	-4,9	4,0	-2,0	7,2	-7,2	1,6	-0,55	-0,02	-0,16	0,18	-1,01	-0,38	
2008	38,7	41,8	59,9	59,5	20,5	28,1	5,26	2,39	7,03	2,72	3,11	1,87	
2009	48,1	67,6	57,5	85,8	37,4	49,9	10,36	5,70	12,26	6,48	8,14	4,60	
2010	4,5	15,8	2,1	15,1	7,6	16,7	3,17	1,94	3,08	1,93	3,34	1,95	
2011	2,6	10,8	1,1	9,6	4,5	12,1	2,87	1,48	2,75	1,46	3,02	1,48	
2012	10,1	18,7	10,0	18,4	10,2	18,9	5,70	3,05	6,04	3,16	5,35	2,90	
2013	-0,4	6,1	-1,9	4,3	1,3	8,3	2,12	1,32	1,58	1,07	2,72	1,59	
2014	-11,8	-5,4	-13,3	-7,2	-10,0	-3,4	-2,77	-1,22	-3,50	-1,50	-1,97	-0,90	
2015	-11,2	-9,4	-10,9	-12,8	-11,6	-5,7	-2,96	-2,13	-2,90	-2,67	-3,03	-1,49	
2016	-12,8	-10,9	-15,1	-13,0	-10,2	-8,9	-3,40	-2,14	-4,39	-2,25	-2,32	-2,04	
2015													
	III Trim.	-10,1	-10,8	-10,2	-12,7	-10,0	-8,9	-2,7	-2,3	-2,7	-2,5	-2,8	-2,1
	IV Trim.	-14,0	-11,8	-12,7	-16,5	-15,4	-6,9	-3,6	-2,5	-3,3	-3,2	-3,9	-1,7
2016													
	I Trim.	-12,4	-12,1	-15,1	-15,3	-9,3	-8,7	-3,1	-2,6	-4,2	-3,0	-1,8	-2,2
	II Trim.	-10,4	-11,6	-12,3	-13,6	-8,4	-9,6	-2,6	-2,3	-3,7	-2,3	-1,4	-2,2
	III Trim.	-15,6	-9,1	-17,9	-11,5	-13,1	-6,6	-4,4	-1,7	-5,2	-1,9	-3,6	-1,6
	IV Trim.	-12,6	-10,9	-15,0	-11,1	-9,9	-10,6	-3,5	-1,9	-4,5	-1,8	-2,4	-2,2
2017													
	I Trim.	-13,0	-10,3	-11,4	-12,2	-14,8	-8,5	-4,1	-1,8	-3,4	-1,9	-4,8	-1,7
	II Trim.	-14,4	-14,3	-13,8	-16,0	-15,1	-12,7	-4,7	-2,4	-4,3	-2,4	-5,1	-2,3
	III Trim.	-9,2	-15,3	-6,4	-18,3	-12,1	-12,4	-3,1	-2,4	-2,5	-2,7	-3,9	-2,2

(\*) Los datos referidos a 2001 se han obtenido sin aplicar y aplicando la nueva definición de paro, datos sin sombrear y sombreados, respectivamente.

(\*\*) Los datos 2002/2003 corresponden a la serie revisada incorporando la nueva base poblacional de la EPA actualizada con las nuevas estimaciones de población y hogares derivadas del Censo de Población y Viviendas de 2011, en sustitución de la basada en el Censo 2001.

FUENTE: INE. EPA

A-INF TRIM/V.3.BIS.tasparjovadol

**Gráfico 26.- Tasas de paro de jóvenes y adultos**

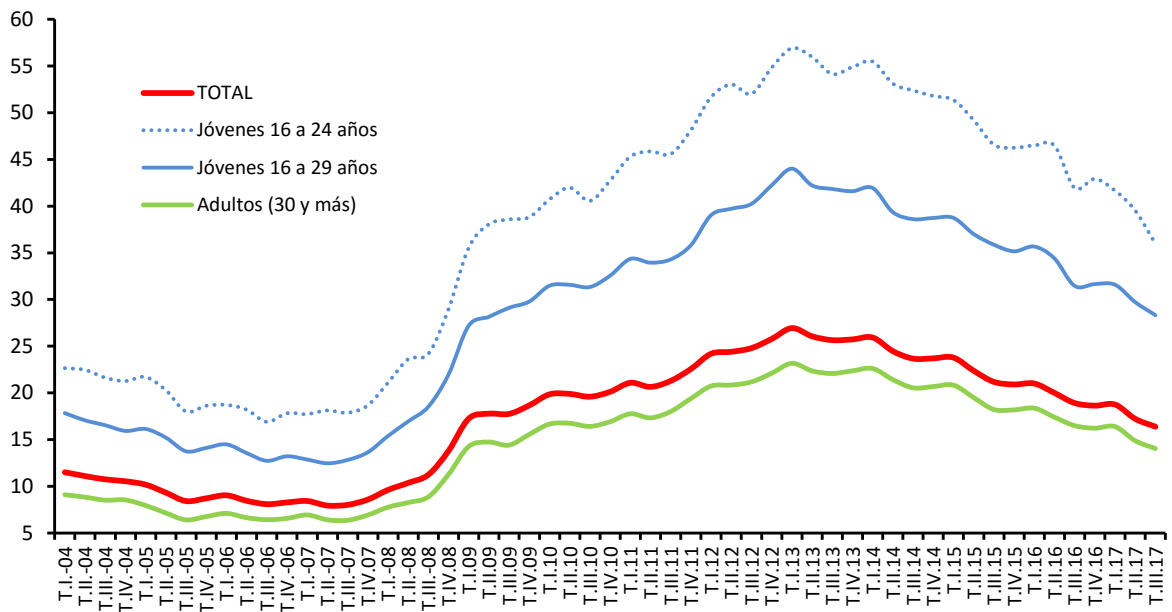

FUENTE: INE. EPA  
A-INF TRIM\4.3.BIS.tasparjovadul

**4.4.- PARO REGISTRADO SEGÚN SEXO Y EDAD**

PERIODO	AMBOS SEXOS				VARONES				MUJERES			
	TOTAL	16 a 24 años	25 a 44 años	45 y más años	TOTAL	16 a 24 años	25 a 44 años	45 y más años	TOTAL	16 a 24 años	25 a 44 años	45 y más años
<b>Valores absolutos en miles</b>												
2003	2.096,9	302,4	1.161,9	632,6	851,1	134,9	423,3	292,9	1.245,7	167,5	738,6	339,7
2004	2.113,7	282,2	1.153,7	677,8	854,3	128,6	422,4	303,3	1.259,4	153,6	731,3	374,5
2005	2.069,9	268,6	1.101,5	699,7	818,0	124,2	397,1	296,8	1.251,8	144,4	704,4	403,0
2006	2.039,4	255,6	1.064,1	719,7	788,2	119,5	380,3	288,4	1.251,2	136,0	683,8	431,4
2007	2.039,0	238,6	1.046,1	754,4	791,8	114,9	382,7	294,2	1.247,0	124,1	663,0	460,1
2008	2.539,9	304,6	1.335,1	900,2	1.146,9	168,4	591,9	386,6	1.393,0	136,2	743,2	513,5
2009	3.644,0	440,9	1.990,7	1.212,5	1.832,9	255,1	996,4	581,5	1.811,1	185,9	994,3	630,9
2010	4.060,8	452,4	2.207,1	1.401,2	2.030,5	253,1	1.098,1	679,3	2.030,3	199,3	1.109,1	721,9
2011	4.257,2	455,3	2.253,8	1.548,1	2.103,3	247,6	1.098,3	757,3	2.153,9	207,6	1.155,5	790,8
2012	4.720,4	475,5	2.445,7	1.799,2	2.341,7	253,8	1.196,1	891,8	2.378,7	221,6	1.249,6	907,4
2013	4.845,3	446,1	2.432,9	1.966,3	2.375,7	234,9	1.168,3	972,4	2.469,6	211,2	1.264,5	993,9
2014	4.575,9	400,9	2.197,5	1.977,5	2.185,0	213,8	1.010,7	960,5	2.391,0	187,1	1.186,8	1.017,1
2015	4.232,1	364,3	1.947,5	1.920,4	1.943,5	188,5	862,7	892,3	2.288,7	175,8	1.084,8	1.028,1
2016	3.868,9	318,8	1.711,2	1.838,9	1.723,8	163,9	721,5	838,4	2.145,1	154,9	989,7	1.000,6
2016												
Oct	3.765,0	319,4	1.642,5	1.803,1	1.651,8	161,9	678,7	811,2	2.113,2	157,4	963,8	991,9
Nov	3.789,8	325,6	1.655,3	1.808,9	1.663,9	166,3	686,0	811,7	2.126,0	159,4	969,3	997,3
Dic	3.703,0	294,6	1.614,8	1.793,6	1.642,3	150,8	680,2	811,3	2.060,7	143,7	934,6	982,4
2017												
Ene	3.760,2	296,6	1.649,3	1.814,4	1.655,4	152,2	686,3	816,8	2.104,9	144,4	962,9	997,5
Feb	3.750,9	301,6	1.638,8	1.810,4	1.647,0	155,5	679,7	811,7	2.103,9	146,1	959,1	998,7
Mar	3.702,3	299,4	1.606,5	1.796,4	1.615,9	154,3	660,8	800,8	2.086,4	145,1	945,7	995,6
Abr	3.573,0	280,1	1.532,1	1.760,8	1.546,8	143,6	622,8	780,4	2.026,3	136,5	909,2	980,5
May	3.461,1	268,1	1.467,0	1.726,1	1.478,7	136,5	585,1	757,1	1.982,4	131,5	881,8	969,1
Jun	3.362,8	250,9	1.415,9	1.696,1	1.423,7	129,2	557,1	737,5	1.939,1	124,7	858,7	958,6
Jul	3.335,9	253,2	1.404,7	1.678,0	1.407,6	129,4	549,8	586,1	1.928,3	123,8	854,9	965,1
Ago	3.382,3	257,9	1.436,0	1.688,4	1.431,4	130,1	564,7	736,7	1.950,9	127,8	871,4	951,7
Sep	3.410,2	288,4	1.434,0	1.687,8	1.439,5	144,6	562,9	731,9	1.970,7	143,8	871,1	955,9
Oct	3.467,0	297,5	1.465,9	1.703,6	1.465,4	149,4	579,1	736,9	2.001,6	148,1	886,8	966,8
<b>Variaciones con respecto al mes anterior en miles</b>												
2016												
Oct	44,7	10,2	19,8	14,7	23,3	5,7	11,5	6,1	21,3	4,5	8,3	8,6
Nov	24,8	6,3	12,8	5,8	12,1	4,3	7,3	0,5	12,8	1,9	5,5	5,3
Dic	-86,8	-31,1	-40,5	-15,3	-21,6	-15,4	-5,8	-0,4	-65,3	-15,6	-34,7	-14,9
2017												
Ene	57,3	2,0	34,5	20,7	13,1	1,4	6,1	5,5	44,2	0,6	28,4	15,2
Feb	-9,4	5,0	-10,5	-3,9	-8,4	3,3	-6,6	-5,1	-0,9	1,7	-3,9	1,2
Mar	-48,6	-2,2	-32,3	-14,0	-31,0	-1,2	-18,9	-10,9	-17,5	-1,0	-13,4	-3,1
Abr	-129,3	-19,3	-74,4	-35,6	-69,2	-10,7	-38,0	-20,4	-60,1	-8,6	-36,4	-15,2
May	-111,9	-12,1	-65,1	-34,7	-68,1	-7,1	-37,7	-23,3	-43,8	-5,0	-27,4	-11,4
Jun	-98,3	-17,2	-51,1	-30,1	-54,9	-7,3	-28,0	-19,6	-43,3	-9,8	-23,1	-10,4
Jul	-26,9	2,3	-11,1	-18,0	-16,1	0,2	-7,3	-151,4	-10,8	2,1	-3,8	-193,5
Ago	46,4	4,7	31,3	10,3	23,8	0,7	14,8	150,6	22,6	4,0	16,5	186,6
Sep	27,9	30,5	-2,0	-0,6	8,0	14,5	-1,7	-4,8	19,8	16,0	-0,3	4,2
Oct	56,8	9,1	31,9	15,9	25,9	4,7	16,2	5,0	30,9	4,3	15,7	10,9
<b>Variaciones con respecto a igual periodo del año anterior en miles</b>												
2004	16,8	-20,2	-8,2	45,2	3,2	-6,3	-0,9	10,4	13,7	-13,9	-7,3	34,8
2005	-43,8	-13,6	-52,2	21,9	-36,3	-4,4	-25,3	-6,5	-7,6	-9,2	-26,9	28,5
2006	-30,5	-13,0	-37,4	20,0	-29,8	-4,7	-16,8	-8,4	-0,6	-8,4	-20,6	28,4
2007	-0,4	-17,0	-18,1	34,6	3,6	-4,6	2,4	5,8	-4,2	-12,0	-20,9	28,8
2008	500,9	66,1	289,0	145,8	355,1	53,5	209,2	92,4	146,0	12,1	80,3	53,4
2009	1.104,1	136,3	655,6	312,3	685,9	86,6	404,5	194,8	418,2	49,7	251,1	117,4
2010	416,7	11,5	216,5	188,7	197,6	-1,9	101,7	97,8	219,1	13,4	114,7	91,0
2011	196,4	2,8	46,6	146,9	72,8	-5,5	0,2	78,0	123,6	8,3	46,4	68,9
2012	463,2	20,2	191,9	251,1	238,5	6,2	97,8	134,5	224,8	14,0	94,1	116,7
2013	124,9	-29,4	-12,9	167,1	34,0	-18,9	-27,8	80,7	90,9	-10,5	14,9	86,5
2014	-269,4	-45,2	-235,4	11,2	-190,7	-21,1	-157,7	-12,0	-78,7	-24,1	-77,8	23,2
2015	-343,8	-36,7	-250,0	-57,2	-241,5	-25,3	-148,0	-68,2	-102,3	-11,4	-102,0	11,0
2016	-363,2	-45,5	-236,3	-81,4	-219,7	-24,6	-141,2	-53,9	-143,5	-20,9	-95,1	-27,5
2016												
Oct	-411,4	-53,0	-253,8	-104,5	-243,7	-28,4	-140,8	-74,5	-167,7	-24,6	-113,0	-30,1
Nov	-359,5	-41,5	-227,8	-90,2	-208,6	-21,3	-123,0	-64,3	-150,8	-20,2	-104,8	-25,9
Dic	-390,5	-47,6	-237,4	-105,5	-232,9	-25,8	-132,0	-75,1	-157,6	-21,8	-105,3	-30,5
2017												
Ene	-390,5	-41,7	-241,5	-107,3	-236,3	-23,3	-135,9	-77,1	-154,2	-18,4	-105,6	-30,3
Feb	-402,1	-49,0	-245,1	-108,1	-244,5	-26,9	-138,6	-78,9	-157,6	-22,0	-106,4	-29,1
Mar	-392,5	-49,7	-232,9	-109,9	-248,5	-26,6	-138,1	-83,9	-143,9	-23,2	-94,8	-26,0
Abr	-438,1	-60,9	-256,7	-120,5	-261,0	-33,4	-142,5	-85,1	-177,1	-27,5	-114,2	-35,4
May	-430,3	-56,8	-249,7	-123,8	-257,9	-31,1	-139,0	-87,8	-172,4	-25,8	-110,7	-36,0
Jun	-404,2	-49,5	-232,7	-122,0	-242,0	-26,7	-129,0	-86,2	-162,3	-22,8	-103,7	-35,8
Jul	-347,1	-34,3	-203,3	-109,5	-209,1	-18,4	-112,0	-220,9	-138,1	-15,9	-91,2	-215,4
Ago	-315,2	-27,1	-186,6	-101,5	-192,9	-14,8	-103,8	-74,3	-122,3	-12,3	-82,8	-27,2
Sep	-310,1	-20,8	-188,7	-100,6	-189,0	-11,6	-104,2	-73,2	-121,1	-9,2	-84,5	-27,5
Oct	-298,0	-21,9	-176,6	-99,5	-186,4	-12,5	-99,6	-74,3	-111,5	-9,3	-77,0	-25,2
<b>Variaciones sobre igual periodo año anterior en porcentaje</b>												
2004	0,8	-6,7	-0,7	7,1	0,4	-4,7	-0,2	3,6	1,1	-8,3	-1,0	10,2
2005	-2,1	-4,8	-4,5	3,2	-4,2	-3,4	-6,0	-2,1	-0,6	-6,0	-3,7	7,6
2006	-1,5	-4,8	-3,4	2,9	-3,6	-3,8	-4,2	-2,8	0,0	-5,8	-2,9	7,0
2007	0,0	-6,6	-1,7	4,8	0,5	-3,9	0,6	2,0	-0,3	-8,8	-3,1	6,7
2008	24,6	27,7	27,6	19,3	44,8	46,6	54,7	31,4	11,7	9,8	12,1	11,6
2009	43,5	44,7	49,1	34,7	59,8	51,4	68,3	50,4	30,0	36,5	33,8	22,9
2010	11,4	2,6	10,9	15,6	10,8	-0,8	10,2	16,8	12,1	7,2	11,5	14,4
2011	4,8	0,6	2,1	10,5	3,6	-2,2	0,0	11,5	6,1	4,2	4,2	9,5
2012	10,9	4,4	8,5	16,2	11,3	2,5	8,9	17,8	10,4	6,7	8,1	14,8
2013	2,6	-6,2	-0,5	9,3	1,5	-7,5	-2,3	9,0	3,8	-4,7	1,2	9,5
2014	-5,6	-10,1	-9,7	0,6	-8,0	-9,0	-13,5	-1,2	-3,2	-11,4	-6,1	2,3
2015	-7,5	-9,1	-11,4	-2,9	-11,1	-11,8	-14,6	-7,1	-4,3	-6,1	-8,6	1,1
2016	-8,6	-12,5	-12,1	-4,2	-11,3	-13,0	-16,4	-6,0	-6,3	-11,9	-8,8	-2,7
2016												
Oct	-9,9	-14,2	-13,4	-5,5	-12,9	-14,9	-17,2	-8,4	-7,4	-13,5	-10,5	-2,9
Nov	-8,7	-11,3	-12,1	-4,7	-11,1	-11,4	-15,2	-7,3	-6,6	-11,2	-9,8	-2,5
Dic	-9,5	-13,9	-12,8	-5,6	-12,4	-14,6	-16,3	-8,5	-7,1	-13,2	-10,1	-3,0
2017												
Feb	-9,7	-14,0	-13,0	-5,6	-12,9	-14,8	-16,9	-8,9	-7,0	-13,1	-10,0	-2,8
Mar	-9,6	-14,2	-12,7	-5,8	-13,3	-14,7	-17,3	-9,5	-6,5	-13,8	-9,1	-2,5
Abr	-10,9	-17,9	-14,4	-6,4	-14,4	-18,9	-18,6	-9,8	-8,0	-16,8	-11,2	-3,5
May	-11,1	-17,5	-14,5	-6,7	-14,9	-18,5	-19,2	-10,4	-8,0	-16,4	-11,1	-3,6
Jun	-10,7	-16,5	-14,1	-6,7	-14,5	-17,1	-18,8	-10,5	-7,7	-15,8	-10,8	-3,6
Jul	-9,4	-11,9	-12,6	-6,1	-12,9	-12,5	-16,9	-27,4	-6,7	-11,4	-9,6	-22,0
Ago	-8,5	-9,5	-11,5	-5,7	-11,9	-10,2						

**4.5.- PARADOS SEGÚN NIVEL DE ESTUDIOS Y SEXO CNED-2014**

	VALORES ABSOLUTOS (en miles)			DISTRIBUCIONES PORCENTUALES			VARIACIONES		VARIACIONES ANUALES						TASAS DE PARO		
	T.III.15	T.III.16	T.III.17	T.III.15	T.III.16	T.III.17	T.III.17 - T.II.17		Miles			%			T.III.15	T.III.16	T.III.17
							Miles	%	T.III.15	T.III.16	T.III.17	T.III.15	T.III.16	T.III.17			
<b>AMBOS SEXOS</b>	<b>4.850,8</b>	<b>4.320,8</b>	<b>3.731,7</b>	<b>100,0</b>	<b>100,0</b>	<b>100,0</b>	<b>-182,6</b>	<b>-4,7</b>	<b>-576,9</b>	<b>-530,0</b>	<b>-589,1</b>	<b>-10,6</b>	<b>-10,9</b>	<b>-13,6</b>	<b>21,18</b>	<b>18,91</b>	<b>16,38</b>
Analfabetos	39,5	33,2	34,2	0,8	0,8	0,9	5,2	17,9	-7,1	-6,3	1,0	-15,2	-15,9	3,0	48,89	45,11	47,97
Estudios primarios incompletos	146,9	114,9	94,9	3,0	2,7	2,5	2,3	2,5	-20,2	-32,0	-20,0	-12,1	-21,8	-17,4	41,26	38,61	35,40
Educación primaria	541,3	482,5	392,8	11,2	11,2	10,5	-18,4	-4,5	-97,0	-58,8	-89,7	-15,2	-10,9	-18,6	35,23	33,28	29,44
Primera etapa de educación secundaria y similar	1.875,1	1.691,8	1.465,5	38,7	39,2	39,3	-139,3	-8,7	-243,6	-183,3	-226,3	-11,5	-9,8	-13,4	27,42	24,90	21,91
Segunda etapa de educación secundaria, con orientación general	626,1	551,8	493,7	12,9	12,8	13,2	-42,2	-7,9	-76,0	-74,3	-58,1	-10,8	-11,9	-10,5	19,55	17,30	15,30
Segunda etapa de educación secundaria con orientación profesional (incluye educación postsecundaria no superior)	501,4	430,1	372,1	10,3	10,0	10,0	-14,2	-3,7	-14,0	-71,3	-58,0	-2,7	-14,2	-13,5	22,08	19,15	16,80
Educación superior	1.120,3	1.016,4	878,5	23,1	23,5	23,5	24,1	2,8	-119,1	-103,9	-137,9	-9,6	-9,3	-13,6	13,01	11,55	9,79
<b>VARONES</b>	<b>2.458,8</b>	<b>2.129,3</b>	<b>1.810,7</b>	<b>100,0</b>	<b>100,0</b>	<b>100,0</b>	<b>-90,7</b>	<b>-4,8</b>	<b>-334,6</b>	<b>-329,5</b>	<b>-318,6</b>	<b>-12,0</b>	<b>-13,4</b>	<b>-15,0</b>	<b>19,90</b>	<b>17,39</b>	<b>14,80</b>
Analfabetos	17,0	11,6	16,4	0,7	0,5	0,9	2,5	18,0	-6,6	-5,4	4,8	-28,0	-31,8	41,4	39,53	31,78	38,77
Estudios primarios incompletos	98,1	70,3	58,5	4,0	3,3	3,2	3,2	5,8	-0,2	-27,8	-11,8	-0,2	-28,3	-16,8	45,31	37,51	36,20
Educación primaria	318,6	295,3	236,0	13,0	13,9	13,0	9,4	4,1	-65,7	-23,3	-59,3	-17,1	-7,3	-20,1	34,09	33,08	28,84
Primera etapa de educación secundaria y similar	1.043,5	905,2	767,5	42,4	42,5	42,4	-82,1	-9,7	-144,6	-138,3	-137,7	-12,2	-13,3	-15,2	25,30	22,17	19,09
Segunda etapa de educación secundaria, con orientación general	306,0	251,0	227,0	12,4	11,8	12,5	-15,4	-6,4	-25,1	-55,0	-24,0	-7,6	-18,0	-9,6	17,31	14,62	13,26
Segunda etapa de educación secundaria con orientación profesional (incluye educación postsecundaria no superior)	223,5	191,0	166,2	9,1	9,0	9,2	-7,9	-4,5	-18,5	-32,5	-24,8	-7,6	-14,5	-13,0	19,28	16,65	14,08
Educación superior	452,1	405,0	339,1	18,4	19,0	18,7	-0,4	-0,1	-74,1	-47,1	-65,9	-14,1	-10,4	-16,3	11,00	9,69	7,89
<b>MUJERES</b>	<b>2.392,0</b>	<b>2.191,4</b>	<b>1.921,1</b>	<b>100,0</b>	<b>100,0</b>	<b>100,0</b>	<b>-91,9</b>	<b>-4,6</b>	<b>-242,3</b>	<b>-200,6</b>	<b>-270,3</b>	<b>-9,2</b>	<b>-8,4</b>	<b>-12,3</b>	<b>22,69</b>	<b>20,66</b>	<b>18,21</b>
Analfabetos	22,5	21,6	17,8	0,9	1,0	0,9	2,7	17,9	-0,6	-0,9	-3,8	-2,6	-4,0	-17,6	59,52	58,22	61,38
Estudios primarios incompletos	48,9	44,6	36,3	2,0	2,0	1,9	-1,0	-2,7	-20,0	-4,3	-8,3	-29,0	-8,8	-18,6	35,05	40,47	34,12
Educación primaria	222,7	187,2	156,7	9,3	8,5	8,2	-27,9	-15,1	-31,3	-35,5	-30,5	-12,3	-15,9	-16,3	36,99	33,60	30,37
Primera etapa de educación secundaria y similar	831,7	786,6	698,0	34,8	35,9	36,3	-57,2	-7,6	-98,9	-45,1	-88,6	-10,6	-5,4	-11,3	30,65	29,02	26,15
Segunda etapa de educación secundaria, con orientación general	320,1	300,8	266,7	13,4	13,7	13,9	-26,8	-9,1	-50,9	-19,3	-34,1	-13,7	-6,0	-11,3	22,31	20,43	17,61
Segunda etapa de educación secundaria con orientación profesional (incluye educación postsecundaria no superior)	277,9	239,1	206,0	11,6	10,9	10,7	-6,2	-2,9	4,5	-38,8	-33,1	1,6	-14,0	-13,8	24,99	21,76	19,90
Educación superior	668,1	611,4	539,5	27,9	27,9	28,1	24,5	4,8	-45,0	-56,7	-71,9	-6,3	-8,5	-11,8	14,83	13,23	11,53

FUENTE: INE. EPA  
A-INF TRIM\4.5.PARNESTSX

**Gráfico 27.- Tasas de Paro según nivel de estudios**

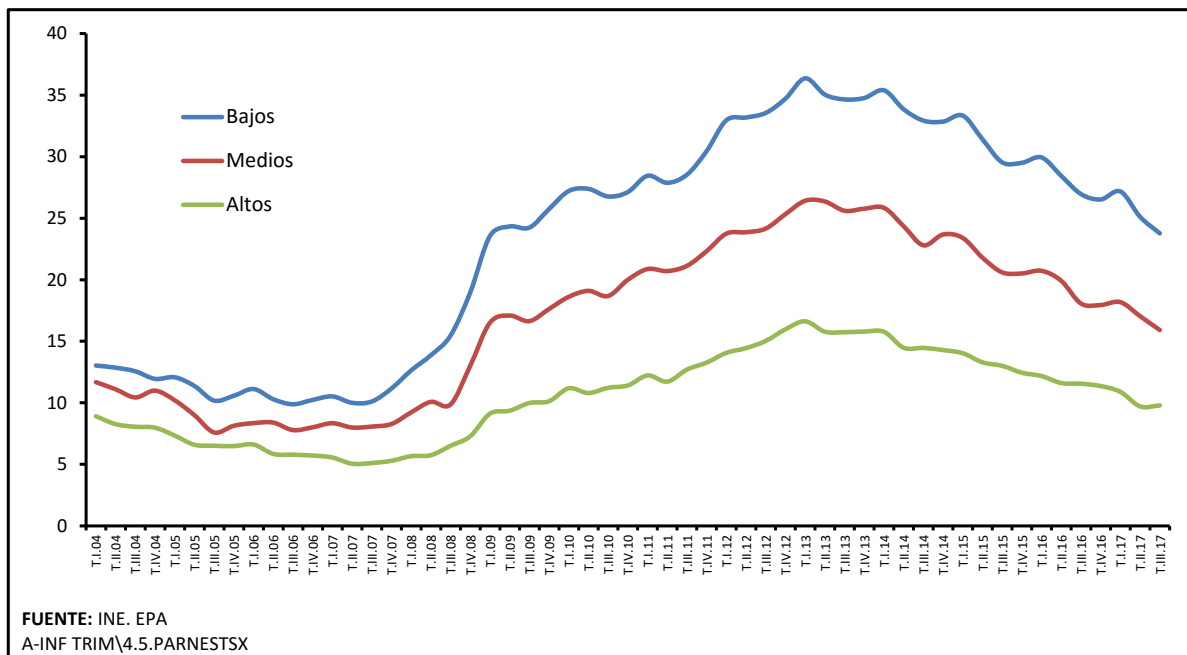

4.6.- PARADOS POR SECTORES DE PROCEDENCIA (\*) (\*\*)

PERIODO	TOTAL	AGRARIO	NO AGRARIO					NO CLASIFICABLES	AGRARIO	NO AGRARIO					NO CLASIFICABLES
			TOTAL	INDUSTRIA	CONSTRUCCIÓN	SERVICIOS	TOTAL			INDUSTRIA	CONSTRUCCIÓN	SERVICIOS			
			Valores absolutos en miles							En porcentaje del total de parados					
1998	3.176,8	233,5	1.531,2	268,6	253,2	1.009,5	1.412,2	7,3	48,2	8,5	8,0	31,8	44,5		
1999	2.722,2	215,7	1.362,3	238,8	201,8	921,8	1.144,2	7,9	50,0	8,8	7,4	33,9	42,0		
2000	2.496,4	216,3	1.326,1	223,3	197,7	905,1	954,0	8,7	53,1	8,9	7,9	36,3	38,2		
2001	2.384,5	201,5	1.379,4	247,1	214,8	917,5	803,6	8,5	57,8	10,4	9,0	38,5	33,7		
2001	1.904,4	162,0	1.139,1	206,1	179,1	754,0	603,2	8,5	59,8	10,8	9,4	39,6	31,7		
2002	2.171,1	153,8	1.054,8	186,0	177,7	691,1	962,6	7,1	48,6	8,6	8,2	31,8	44,3		
2003	2.267,2	160,1	1.101,2	191,3	175,5	734,4	1.005,8	7,1	48,6	8,4	7,7	32,4	44,4		
2004	2.233,5	161,2	1.128,8	190,6	175,1	763,1	943,5	7,2	50,5	8,5	7,8	34,2	42,2		
2005	1.933,6	110,0	1.002,3	164,8	153,9	683,7	821,3	5,7	51,8	8,5	8,0	35,3	42,5		
2006	1.840,9	90,7	1.020,1	147,9	161,6	710,6	730,2	4,9	55,4	8,0	8,8	38,6	39,7		
2007	1.846,2	98,2	1.043,7	136,8	184,0	722,9	704,4	5,3	56,5	7,4	9,9	39,2	38,2		
2008 CNAE-1993	2.595,9	137,7	1.588,5	215,3	416,1	957,2	869,7	5,3	61,0	8,2	15,8	37,0	33,6		
2008 CNAE-2009	2.595,9	132,3	1.594,0	213,1	422,1	958,7	869,7	5,1	61,2	8,1	16,0	37,1	33,6		
2009	4.153,6	193,5	2.468,3	366,6	662,7	1.439,0	1.491,8	4,7	59,5	8,8	16,0	34,7	35,8		
2010	4.640,2	215,5	2.214,8	266,1	501,9	1.446,8	2.209,9	4,6	47,7	5,7	10,8	31,2	47,6		
2011	5.012,7	230,5	2.201,2	242,0	440,6	1.518,6	2.581,1	4,6	43,9	4,8	8,8	30,3	51,5		
2012	5.811,0	277,7	2.464,9	315,0	429,4	1.720,5	3.068,5	4,8	42,5	5,4	7,4	29,6	52,8		
2013	6.051,1	273,9	2.302,6	280,5	337,4	1.684,7	3.474,6	4,5	38,0	4,6	5,6	27,8	57,5		
2014	5.610,4	265,1	1.958,0	219,4	253,7	1.484,9	3.387,4	4,7	34,9	3,9	4,5	26,4	60,4		
2015	5.056,0	253,6	1.772,2	182,6	207,3	1.382,3	3.030,3	5,0	35,1	3,6	4,1	27,4	59,9		
2016	4.481,2	242,2	1.689,2	177,6	182,7	1.329,0	2.549,7	5,4	37,7	4,0	4,1	29,7	56,9		
2015	III Trim.	4.850,8	258,4	1.679,5	170,8	195,9	1.317,8	2.912,9	5,3	34,6	3,5	4,0	27,1	60,0	
2015	IV Trim.	4.779,5	222,6	1.759,5	174,4	207,6	1.377,5	2.797,4	4,7	36,8	3,6	4,3	28,8	58,5	
2016	I Trim.	4.791,4	259,2	1.838,4	185,2	206,8	1.446,4	2.693,9	5,4	38,4	3,9	4,3	30,2	56,2	
2016	II Trim.	4.574,7	251,7	1.696,1	181,4	177,9	1.336,8	2.626,8	5,5	37,1	4,0	3,9	29,2	57,4	
2016	III Trim.	4.320,8	240,4	1.578,6	170,0	173,9	1.234,7	2.501,7	5,6	36,5	3,9	4,0	28,6	57,9	
2016	IV Trim.	4.237,8	217,5	1.643,8	173,9	172,0	1.297,9	2.376,5	5,1	38,8	4,1	4,1	30,6	56,1	
2017	I Trim.	4.255,0	217,8	1.761,7	183,3	175,7	1.402,7	2.275,5	5,1	41,4	4,3	4,1	33,0	53,5	
2017	II Trim.	3.914,3	206,0	1.566,6	171,5	136,4	1.258,7	2.141,8	5,3	40,0	4,4	3,5	32,2	54,7	
2017	III Trim.	3.731,7	235,1	1.458,3	155,8	140,6	1.161,9	2.038,3	6,3	39,1	4,2	3,8	31,1	54,6	
Variaciones con respecto al trimestre anterior															
En miles															
2016	III Trim.	-253,9	-11,3	-117,5	-11,4	-4,0	-102,1	-125,1							
2016	IV Trim.	-83,0	-22,9	65,2	3,9	-1,9	63,2	-125,2							
2017	I Trim.	17,2	0,3	117,9	9,4	3,7	104,8	-101,0							
2017	II Trim.	-340,7	-11,8	-195,1	-11,8	-39,3	-144,0	-133,7							
2017	III Trim.	-182,6	29,1	-108,3	-15,7	4,2	-96,8	-103,5							
Variaciones con respecto al trimestre anterior															
En porcentaje															
2016	III Trim.	-5,6	-4,5	-6,9	-6,3	-2,2	-7,6	-4,8	0,1	-0,5	0,0	0,1	-0,6	0,5	
2016	IV Trim.	-1,9	-9,5	4,1	2,3	-1,1	5,1	-5,0	-0,4	2,3	0,2	0,0	2,1	-1,8	
2017	I Trim.	0,4	0,1	7,2	5,4	2,2	8,1	-4,2	0,0	2,6	0,2	0,1	2,3	-2,6	
2017	II Trim.	-8,0	-5,4	-11,1	-6,4	-22,4	-10,3	-5,9	0,1	-1,4	0,1	-0,6	-0,8	1,2	
2017	III Trim.	-4,7	14,1	-6,9	-9,2	3,1	-7,7	-4,8	1,0	-0,9	-0,2	0,3	-1,0	-0,1	
Variaciones con respecto a igual periodo del año anterior															
En miles															
2002	266,7	-8,3	-84,3	-20,1	-1,4	-62,9	359,4								
2003	96,1	6,3	46,4	5,3	-2,2	43,3	43,2								
2004	-33,7	1,1	27,6	-0,7	-0,4	28,7	-62,3								
2005	-300,0	-51,3	-126,5	-25,9	-21,1	-79,5	-122,2								
2006	-92,7	-19,3	17,7	-16,9	7,6	26,9	-91,1								
2007	5,3	7,5	23,6	-11,1	22,4	12,3	-25,8								
2008 CNAE-1993	749,8	39,5	544,9	78,4	232,1	234,4	165,4								
2009	1.557,6	61,2	874,4	153,5	240,6	480,3	622,1								
2010	486,6	22,0	-253,6	-100,5	-160,9	7,8	718,1								
2011	372,5	15,0	-13,6	-24,1	-61,3	71,8	371,2								
2012	798,3	47,2	263,7	73,0	-11,2	201,9	487,4								
2013	240,1	-3,8	-162,3	-34,5	-92,0	-35,8	406,1								
2014	-440,7	-8,9	-344,7	-61,1	-83,7	-199,9	-87,2								
2015	-554,4	-11,5	-185,8	-36,9	-46,4	-102,6	-357,2								
2016	-574,8	-11,4	-82,9	-4,9	-24,7	-53,4	-480,5								
2015	III Trim.	-576,9	-27,2	-136,8	-25,8	-28,1	-82,9	-412,9							
2015	IV Trim.	-678,2	-48,8	-112,4	-37,7	-21,3	-53,4	-517,1							
2016	I Trim.	-653,2	-21,9	-57,4	-22,7	-14,9	-19,8	-573,8							
2016	II Trim.	-574,3	-0,5	-57,7	4,3	-26,1	-35,9	-516,2							
2016	III Trim.	-530,0	-18,0	-100,9	-0,8	-22,0	-78,1	-411,2							
2016	IV Trim.	-541,7	-5,1	-115,7	-0,5	-35,6	-79,6	-420,9							
2017	I Trim.	-536,4	-41,4	-76,7	-1,9	-31,1	-43,7	-418,4							
2017	II Trim.	-660,4	-45,7	-129,5	-9,9	-41,5	-78,1	-485,0							
2017	III Trim.	-589,1	-5,3	-120,3	-14,2	-33,3	-72,8	-463,4							
Variaciones con respecto a igual periodo del año anterior en porcentaje															
En porcentaje															
2003	4,4	4,1	4,4	2,8	-1,2	6,3	4,5	0,0	0,0	-0,1	-0,4	0,5	0,1		
2004	-1,5	0,7	2,5	-0,4	-0,3	3,9	-6,2	0,2	2,0	0,1	0,1	1,8	-2,1		
2005	-13,4	-31,8	-11,2	-13,6	-12,1	-10,4	-13,0	-1,5	1,2	0,0	0,1	1,1	0,3		
2006	-4,8	-17,6	1,8	-10,2	5,0	3,9	-11,1	-0,8	3,6	-0,5	0,8	3,3	-2,8		
2007	0,3	8,3	2,3	-7,5	13,9	1,7	-3,5	0,4	1,1	-0,6	1,2	0,6	-1,5		
2008 CNAE-1993	40,6	40,3	52,2	57,3	126,1	32,4	23,5	0,0	4,5	0,8	5,9	-2,1	-4,6		
2009	60,0	46,2	54,9	72,0	57,0	50,1	71,5	-0,5	-1,7	0,7	0,0	-2,4	2,2		
2010	11,7	11,4	-10,3	-27,4	-24,3	0,5	48,1	0,0	-11,8	-3,1	-5,2	-3,5	11,8		
2011	8,0	7,0	-0,6	-9,1	-12,2	5,0	16,8	0,0	-3,8	-0,9	-2,0	-0,9	3,9		
2012	15,9	20,5	12,0	30,2	-2,5	13,3	18,9	0,2	-1,5	0,6	-1,4	-0,7	1,3		
2013	4,1	-1,4	-6,6	-11,0	-21,4	-2,1	13,2	-0,3	-4,4	-0,8	-1,8	-1,8	4,7		
2014	-7,3	-3,2	-15,0	-21,8	-24,8	-11,9	-2,5	0,2	-3,2	-0,7	-1,1	-1,4	2,9		
2015	-9,9	-4,3	-9,5	-16,8	-18,3	-6,9	-10,5	0,3	0,2	-0,3	-0,4	0,9	-0,5		
2016	-11,4	-4,5	-4,7	-2,7	-11,9	-3,9	-15,9	0,4	2,6	0,4	0,0	2,3	-3,0		
2015	III Trim.	-10,6	-9,5	-7,5	-13,1	-12,5	-5,9	-12,4	0,1	1,2	-0,1	-0,1	1,3		
2015	IV Trim.	-12,4	-18,0	-6,0	-17,8	-9,3	-3,7	-15,6	-0,3	2,5	-0,2	0,1	2,6		
2016	I Trim.	-12,0	-7,8	-3,0	-10,9	-6,7	-1,4	-17,6	0,2	3,5	0,0	0,2	3,3		
2016	II Trim.	-11,2	-0,2	-3,3	2,4	-12,8	-2,6	-16,4	0,6	3,0	0,5	-0,1	2,6		
2016	III Trim.	-10,9	-7,0	-6,0	-0,5	-11,2	-5,9	-14,1	0,2	1,9	0,4	0,0	1,5		
2016	IV Trim.	-11,3	-2,3	-6,6	-0,3	-17,1	-5,8	-15,0	0,5	2,0	0,5	-0,3	1,8		
2017	I Trim.	-11,2	-16,0	-4,2	-1,0	-15,0	-3,0	-15,5	-0,3	3,0	0,4				

**Gráfico 28.- Parados por sectores de procedencia (CNAE 93 hasta 2007 y CNAE 09 desde 2008)**

Valores absolutos en miles

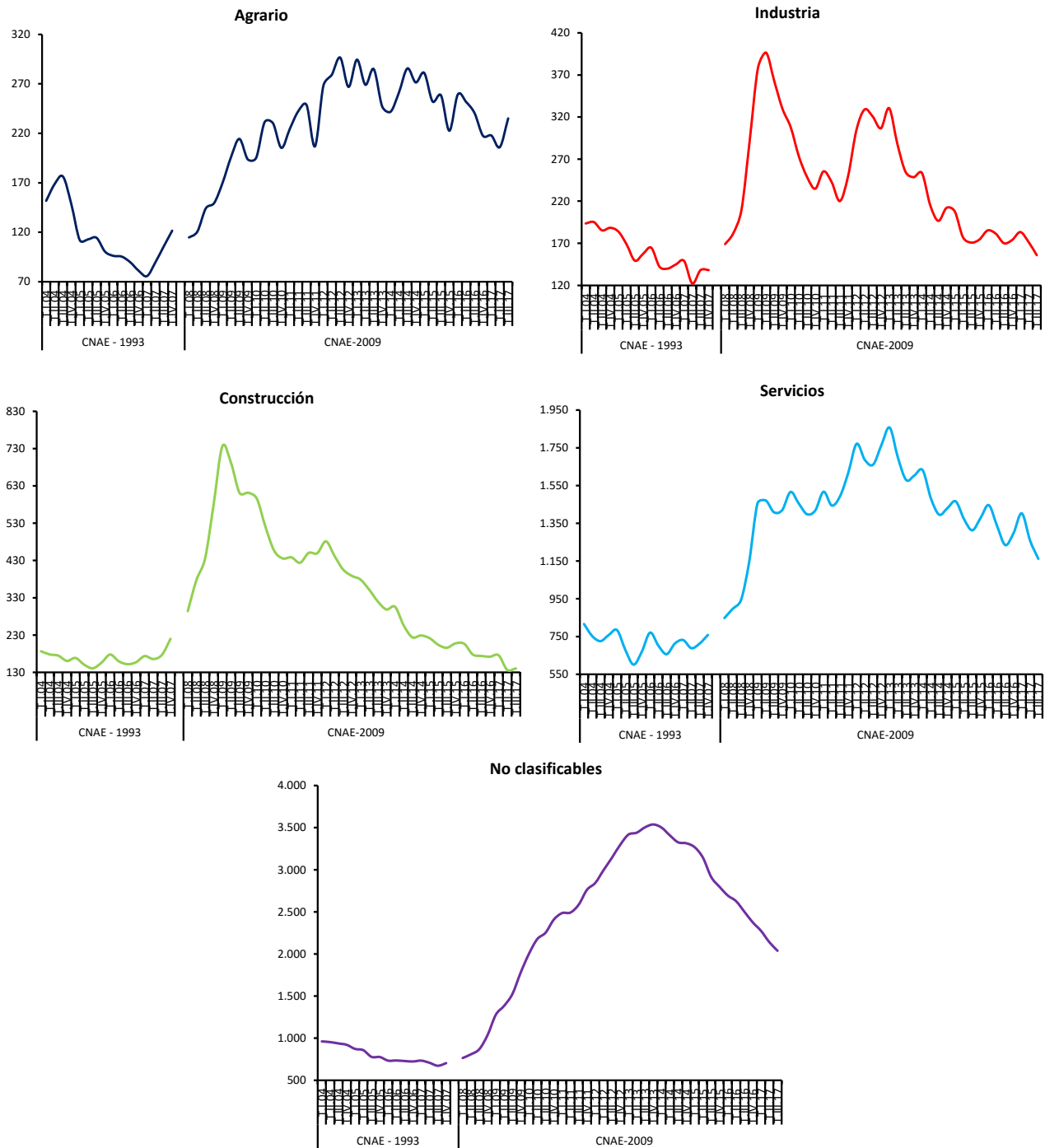

**FUENTE:** INE. EPA  
A-INF TRIM\4.6.PARSEAC

## 4.7.- PARO REGISTRADO SEGÚN SECTORES DE ACTIVIDAD \*

PERIODO	TOTAL	AGRARIO	NO AGRARIO				SIN EMPLEO ANTERIOR	AGRARIO	NO AGRARIO				SIN EMPLEO ANTERIOR
			Total	Industria	Construcción	Servicios			TOTAL	INDUSTRIA	CONSTRUCCIÓN	SERVICIOS	
<b>Valores del periodo</b>													
En miles						En porcentaje del total de parados							
1998	2.359,4	79,2	1.879,2	397,9	256,2	1.225,1	400,9	3,4	79,7	16,9	10,9	51,9	17,0
1999	2.085,2	70,6	1.679,5	344,1	210,5	1.124,9	335,2	3,4	80,5	16,5	10,1	53,9	16,1
2000	1.963,5	63,2	1.601,5	308,7	198,7	1.094,1	298,8	3,2	81,6	15,7	10,1	55,7	15,2
2001	1.930,2	53,6	1.605,5	298,3	199,8	1.107,3	271,0	2,8	83,2	15,5	10,4	57,4	14,0
2002	2.049,6	54,6	1.722,5	312,3	217,6	1.192,5	272,5	2,7	84,0	15,2	10,6	58,2	13,3
2003	2.096,9	50,2	1.775,4	312,3	231,6	1.231,5	271,3	2,4	84,7	14,9	11,0	58,7	12,9
2004	2.113,7	51,5	1.804,5	303,4	236,6	1.264,5	257,7	2,4	85,4	14,4	11,2	59,8	12,2
2005	2.069,8	59,3	1.784,8	298,6	231,4	1.254,9	225,6	2,9	86,2	14,4	11,2	60,6	10,9
2006	2.039,4	63,8	1.751,3	286,7	222,2	1.242,4	224,4	3,1	85,9	14,1	10,9	60,9	11,0
2007	2.039,0	65,0	1.751,3	274,4	234,8	1.242,1	222,8	3,2	85,9	13,5	11,5	60,9	10,9
2008 CNAE-1993	2.539,9	84,8	2.214,8	320,9	401,8	1.492,2	240,3	3,3	87,2	12,6	15,8	58,7	9,5
2008 CNAE-2009	2.539,9	64,3	2.291,5	331,9	455,9	1.503,8	184,2	2,5	90,2	13,1	17,9	59,2	6,9
2009	3.644,0	96,0	3.297,4	486,0	714,8	2.096,6	250,7	2,6	90,5	13,3	19,6	57,5	7,3
2010	4.060,8	122,0	3.603,1	500,4	754,9	2.347,7	335,6	3,0	88,7	12,3	18,6	57,8	8,3
2011	4.257,2	141,4	3.737,9	493,6	747,5	2.496,8	376,2	3,3	87,8	11,6	17,6	58,6	8,8
2012	4.720,4	168,8	4.161,3	533,6	778,8	2.848,9	390,4	3,6	88,2	11,3	16,5	60,4	8,3
2013	4.845,3	201,5	4.266,9	529,6	704,5	3.032,8	376,8	4,2	88,1	10,9	14,5	62,6	7,8
2014	4.575,9	216,8	3.976,0	473,9	582,4	2.919,6	383,1	4,7	86,9	10,4	12,7	63,8	8,4
2015	4.232,1	204,9	3.661,2	411,1	477,5	2.772,6	366,0	4,8	86,5	9,7	11,3	65,5	8,6
2016	3.868,9	188,3	3.345,4	361,3	402,3	2.581,7	335,2	4,9	86,5	9,3	10,4	66,7	8,7
2016													
Oct	3.765,0	179,5	3.254,7	346,6	372,2	2.536,0	330,7	4,8	86,4	9,2	9,9	67,4	8,8
Nov	3.789,8	183,5	3.274,1	342,8	367,7	2.563,6	332,3	4,8	86,4	9,0	9,7	67,6	8,8
Dic	3.703,0	169,4	3.219,4	345,6	376,0	2.497,7	314,2	4,6	86,9	9,3	10,2	67,5	8,5
2017													
Ene	3.760,2	173,5	3.277,3	344,5	368,2	2.564,7	309,4	4,6	87,2	9,2	9,8	68,2	8,2
Feb	3.750,9	183,2	3.253,5	341,1	361,5	2.550,9	314,1	4,9	86,7	9,1	9,6	68,0	8,4
Mar	3.702,3	184,6	3.199,1	335,4	352,7	2.511,0	318,6	5,0	86,4	9,1	9,5	67,8	8,6
Abr	3.573,0	173,3	3.085,2	327,2	343,8	2.414,3	314,5	4,8	86,3	9,2	9,6	67,6	8,8
May	3.461,1	161,6	2.989,6	316,4	328,9	2.343,3	310,9	4,7	86,0	9,1	9,5	67,7	9,0
Jun	3.362,8	168,8	2.893,3	306,4	318,7	2.268,2	300,7	5,0	86,0	9,1	9,5	67,5	8,9
Jul	3.335,9	169,5	2.866,2	301,1	314,5	2.250,6	300,1	5,1	85,9	9,0	9,4	67,5	9,0
Ago	3.382,3	162,5	2.922,9	308,4	322,4	2.292,1	296,9	4,8	86,4	9,1	9,5	67,8	8,8
Sep	3.410,2	157,7	2.939,2	304,8	312,7	2.321,7	313,3	4,6	86,2	8,9	9,2	68,1	9,2
Oct	3.467,0	166,9	2.987,0	306,8	307,5	2.372,7	313,1	4,8	86,2	8,8	8,9	68,4	9,0
<b>Variaciones con respecto al mes anterior</b>													
En miles													
2016													
Oct	44,7	13,4	29,4	1,0	-6,4	34,8	1,8						
Nov	24,8	3,9	19,4	-3,8	-4,5	27,7	1,6						
Dic	-86,8	-14,1	-54,7	2,8	8,4	-65,9	-18,0						
2017													
Ene	57,3	4,1	58,0	-1,1	-7,8	66,9	-4,8						
Feb	-9,4	9,7	-23,8	-3,4	-6,7	-13,7	4,7						
Mar	-48,6	1,4	-54,4	-5,7	-8,8	-39,9	4,5						
Abr	-129,3	-11,3	-113,9	-8,3	-8,9	-96,7	-4,1						
May	-111,9	-11,7	-96,6	-10,7	-14,9	-71,0	-3,6						
Jun	-98,3	7,2	-95,3	-10,0	-10,2	-75,1	-10,2						
Jul	-26,9	0,7	-27,1	-5,3	-4,1	-17,7	-0,5						
Ago	46,4	-7,0	56,6	7,3	7,8	41,6	-3,2						
Sep	27,9	-4,8	16,3	-3,6	-9,7	29,6	16,4						
Oct	56,8	9,2	47,8	2,0	-5,2	51,0	-0,2						
<b>Variaciones con respecto a igual periodo del año anterior</b>													
En miles													
2002	119,5	1,0	117,0	14,0	17,8	85,2	1,5						
2003	47,3	-4,5	53,0	0,0	14,0	39,0	-1,2						
2004	16,8	1,3	29,0	-9,0	5,0	33,0	-13,5						
2005	-43,9	7,8	-19,6	-4,8	-5,2	-9,6	-32,1						
2006	-30,4	4,4	-33,6	-11,9	-9,2	-12,5	-1,3						
2007	-0,4	1,2	0,0	-12,3	12,6	-0,3	-1,6						
2008-CNAE-93	500,9	19,9	463,5	46,5	166,9	250,1	17,5						
2009	1.104,1	31,8	1.005,8	154,1	258,9	592,8	66,5						
2010	416,7	26,0	305,7	14,4	40,2	251,1	84,9						
2011	196,4	19,4	134,8	-6,9	-7,4	149,1	40,6						
2012	463,2	27,4	423,4	40,0	31,3	352,1	14,2						
2013	124,9	32,7	105,7	-4,0	-74,3	184,0	-13,6						
2014	-269,4	15,3	-290,9	-55,7	-122,0	-113,2	6,3						
2015	-343,8	-11,9	-314,8	-62,8	-104,9	-147,0	-17,1						
2016	-363,2	-16,6	-315,9	-49,7	-75,3	-190,9	-30,7						
2016													
Oct	-411,4	-23,8	-355,9	-47,5	-75,8	-232,6	-31,7						
Nov	-359,5	-12,7	-319,6	-45,9	-70,1	-203,5	-27,2						
Dic	-390,5	-24,7	-333,3	-48,0	-77,2	-208,1	-32,6						
2017													
Ene	-390,5	-24,5	-337,2	-48,6	-80,3	-208,3	-28,9						
Feb	-402,1	-28,8	-340,5	-48,0	-80,2	-212,2	-32,9						
Mar	-392,5	-26,1	-334,4	-50,3	-86,4	-197,7	-32,0						
Abr	-438,1	-27,0	-373,8	-49,0	-81,1	-243,6	-37,4						
May	-430,3	-26,6	-367,3	-50,2	-80,9	-236,2	-36,3						
Jun	-404,2	-19,8	-349,7	-46,7	-76,5	-226,5	-34,7						
Jul	-347,1	-15,1	-305,3	-41,9	-70,5	-192,9	-26,8						
Ago	-315,2	-16,1	-276,5	-40,5	-66,2	-169,8	-22,6						
Sep	-310,1	-8,5	-286,1	-40,8	-65,9	-179,5	-15,6						
Oct	-298,0	-12,7	-267,7	-39,8	-64,7	-163,2	-17,6						
<b>Variaciones sobre igual periodo del año anterior</b>													
En porcentaje						En puntos porcentuales							
2002	6,2	1,8	7,3	4,7	8,9	7,7	0,5	-0,1	0,9	-0,2	0,3	0,8	-0,7
2003	2,3	-8,2	3,1	0,0	6,4	3,3	-0,5	-0,3	0,6	-0,3	0,4	0,5	-0,4
2004	0,8	2,7	1,6	-2,9	2,2	2,7	-5,0	0,0	0,7	-0,5	0,1	1,1	-0,7
2005	-2,1	15,2	-1,1	-1,6	-2,2	-0,8	-12,5	0,4	0,9	0,1	0,0	0,8	-1,3
2006	-1,5	7,4	-1,9	-4,0	-4,0	-1,0	-0,6	0,3	-0,4	-0,4	-0,3	0,3	0,1
2007	0,0	1,9	0,0	-4,3	5,7	0,0	-0,7	0,1	0,0	-0,6	0,6	0,0	-0,1
2008-CNAE-93	24,6	30,6	26,5	17,0	71,1	20,1	7,9	0,2	1,3	-0,8	4,3	-2,2	-1,5
2009	43,5	49,4	43,9	46,4	56,8	39,4	36,1	0,1	0,3	0,3	1,7	-1,7	-0,4
2010	11,4	27,1	9,3	3,0	5,6	12,0	33,9	0,4	-1,8	-1,0	-1,0	0,3	1,4
2011	4,8	15,9	3,7	-1,4	-1,0	6,4	12,1	0,3	-0,9	-0,7	-1,0	0,8	0,6
2012	10,9	19,4	11,3	8,1	4,2	14,1	3,8	0,3	0,4	-0,3	-1,1	1,7	-0,6
2013	2,6	19,4	2,5	-0,7	-9,5	6,5	-3,5	0,6	-0,1	-0,4	-2,0	2,2	-0,5
2014	-5,6	7,6	-6,8	-10,5	-17,3	-3,7	1,7	0,6	-1,2	-0,6	-1,8	1,2	0,6
2015	-7,5	-5,5	-7,9	-13,3	-18,0	-5,0	-4,5	0,1	-0,4	-0,6	-1,4	1,7	0,3
2016	-8,6	-8,1	-8,6	-12,1	-15,8	-6,9	-8,4	0,0	0,0	-0,4	-0,9	1,2	0,0
2016													
Oct	-9,9	-11,7	-9,9	-12,0	-16,9	-8,4	-8,7	-0,1	0,0	-0,2	-0,8	1,1	0,1
Nov	-8,7	-6,5	-8,9	-11,8	-16,0	-7,4	-7,6	0,1	-0,2	-0,3	-0,8	1,0	0,1
Dic	-9,5	-12,7	-9,4	-12,2	-17,0	-7,7	-9,4	-0,2	0,2	-0,3	-0,9	1,4	0,0
2017													
Ene	-9,4	-12,4	-9,3	-12,4	-17,9	-7,5	-8,5	-0,2	0,1	-0,3	-1,0	1,4	0,1



4.8.- PARADOS CON MÁS DE 1 AÑO DE BÚSQUEDA DE EMPLEO Y HOGARES DONDE TODOS LOS ACTIVOS ESTÁN PARADOS U OCUPADOS

	VALORES DEL PERIODO											VARIACIONES					
	2015			2016					2017			Medias Anuales				Trimestral	Anual
	T. III.	T. IV.	Media anual	T. I.	T. II.	T. III.	T. IV.	Media anual	T. I.	T. II.	T. III.	2013	2014	2015	2016	TIII-17/TII-17	TIII-17/TIII-16
<b>PLD "Por tiempo de búsqueda"</b>																	
En miles	2.942,3	2.845,3	3.076,1	2.763,6	2.662,5	2.446,4	2.392,0	2.566,1	2.313,5	2.135,6	1.891,1	491,3	-68,2	-389,9	-510,0	-244,5	-555,3
<b>INCIDENCIA PLD "Por tiempo de búsqueda"</b>												<b>En puntos porcentuales</b>					
En % del paro total																	
<b>TOTAL</b>	60,7	59,5	60,8	57,7	58,2	56,6	56,4	57,2	54,4	54,6	50,7	6,1	3,3	-1,0	-3,6	-3,9	-5,9
<b>SEXO</b>																	
Varones	60,4	58,3	60,4	56,4	56,4	55,6	55,4	56,0	53,1	53,7	50,1	6,2	3,6	-1,7	-4,4	-3,6	-5,5
Mujeres	61,0	60,7	61,3	58,9	59,9	57,7	57,4	58,5	55,6	55,3	51,2	5,9	3,0	-0,2	-2,8	-4,1	-6,4
<b>EDAD</b>																	
Jóvenes (16 a 24)	40,9	41,3	43,4	37,7	38,7	35,9	37,7	37,5	37,7	34,6	30,6	4,0	1,4	-5,8	-5,9	-4,0	-5,3
Adultos	64,4	62,6	63,9	60,9	61,7	60,3	59,6	60,6	57,1	58,1	54,4	6,4	3,6	-0,2	-3,2	-3,7	-5,9
<b>DISTRIBUCIÓN PORCENTUAL DEL PLD "Por tiempo de búsqueda"</b>																	
<b>SEGÚN TIEMPO DE PERMANENCIA</b>																	
De 1 año a 2 años	26,6	26,8	27,4	25,1	26,4	26,0	26,5	26,0	26,5	25,4	28,0	-4,6	-7,1	-3,8	-1,4	2,6	2,1
Más de 2 años	73,4	73,2	72,6	74,9	73,6	74,0	73,5	74,0	73,5	74,6	72,0	4,6	7,1	3,8	1,4	-2,6	-2,1
<b>SEGÚN SITUACIÓN ANTERIOR</b>																	
Buscan su primer empleo	9,9	9,1	9,5	8,6	9,6	9,4	10,0	9,4	9,9	10,2	9,9	-0,1	0,7	0,3	-0,1	-0,3	0,5
Han trabajado antes	90,1	90,9	90,5	91,4	90,4	90,6	90,0	90,6	90,1	89,8	90,1	0,1	-0,7	-0,3	0,1	0,3	-0,5
<b>HOGARES</b>																	
Todos los activos son parados	1.572,5	1.556,1	1.644,9	1.611,3	1.493,2	1.438,5	1.388,0	1.482,8	1.394,6	1.278,0	1.194,5	104,5	-95,6	-197,1	-162,1	-83,4	-244,0
Todos los activos son ocupados	9.465,5	9.530,5	9.345,3	9.509,8	9.661,8	9.823,1	9.883,8	9.719,6	9.831,4	10.101,8	10.234,8	-209,9	290,0	407,6	374,3	133,0	411,8

FUENTE: INE, EPA.  
A-INF TRIM(4.8.PLD(16-24)

## Gráfico 29.- Incidencia del PLD "Por tiempo de búsqueda de empleos/Total Paro, por edad

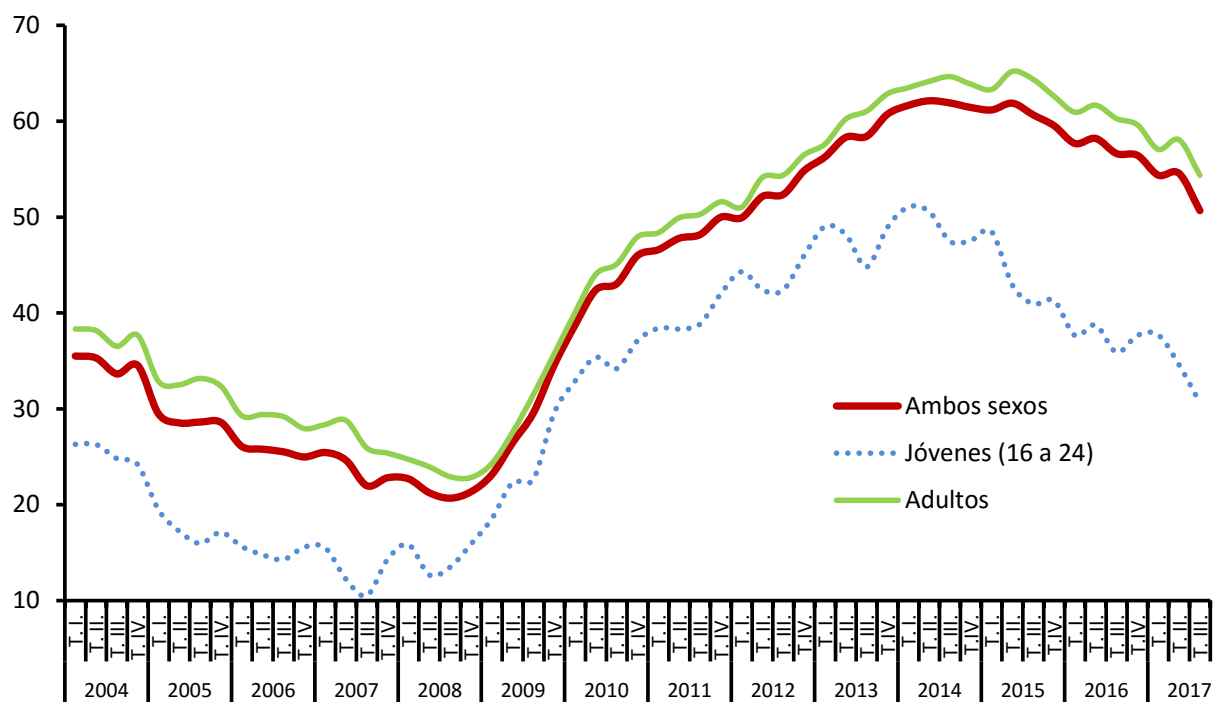

FUENTE: INE, EPA.  
A-INF TRIM\4.8.PLD(16-24)

4.9.- PARADOS CON MÁS DE 1 AÑO DE BÚSQUEDA DE EMPLEO SEGÚN SUS CARACTERÍSTICAS PRINCIPALES. (\*)

	VALORES DEL PERIODO											VARIACIONES					
	2015			2016					2017			Medias Anuales				Trimestral	Annual
	T. III.	T. IV.	Media anual	T. I.	T. II.	T. III.	T. IV.	Media anual	T. I.	T. II.	T. III.	2013	2014	2015	2016	TIII-17/TII-17	TIII-17/TII-16
<b>PLD "Por tiempo de búsqueda"</b>																	
En miles	2.942,3	2.845,3	3.076,1	2.763,6	2.662,5	2.446,4	2.392,0	2.566,1	2.313,5	2.135,6	1.891,1	491,3	-68,2	-389,9	-510,0	-244,5	-555,3
<b>INCIDENCIA del PLD "Por tiempo de búsqueda"</b>												En puntos porcentuales					
En % del paro total																	
<b>TOTAL</b>	60,7	59,5	60,8	57,7	58,2	56,6	56,4	57,2	54,4	54,6	50,7	6,1	3,3	-1,0	-3,6	-3,9	-5,9
<b>SEXO</b>																	
-Varones	60,4	58,3	60,4	56,4	56,4	55,6	55,4	56,0	53,1	53,7	50,1	6,2	3,6	-1,7	-4,4	-3,6	-5,5
-Mujeres	61,0	60,7	61,3	58,9	59,9	57,7	57,4	58,5	55,6	55,3	51,2	5,9	3,0	-0,2	-2,8	-4,1	-6,4
<b>EDAD</b>																	
-Jóvenes (16 a 29)	47,3	46,4	48,9	43,3	44,0	41,9	42,0	42,8	41,6	39,1	64,5	4,7	1,5	-3,2	-6,1	25,4	22,6
-Adultos	64,4	64,4	62,5	62,9	54,4	53,3	53,0	55,9	50,5	60,4	48,1	8,4	6,2	-3,0	-6,6	-12,2	-5,2
<b>DISTRIBUCIÓN PORCENTUAL DEL PLD "Por tiempo de búsqueda"</b>																	
<b>SEGÚN TIEMPO DE PERMANENCIA</b>																	
-De 1 año a 2 años	26,6	26,8	27,4	25,1	26,4	26,0	26,5	26,0	26,5	25,4	28,0	-4,6	-7,1	-3,8	-1,4	2,6	2,1
-Más de 2 años	73,4	73,2	72,6	74,9	73,6	74,0	73,5	74,0	73,5	74,6	72,0	4,6	7,1	3,8	1,4	-2,6	-2,1
<b>SEGÚN SITUACIÓN ANTERIOR</b>																	
-Buscan su primer empleo	9,8	9,1	9,5	8,6	9,6	9,4	10,0	9,4	9,9	10,2	9,9	-0,1	0,7	0,2	-0,1	-0,3	0,5
-Han trabajado antes	90,2	90,9	90,5	91,4	90,4	90,6	90,0	90,6	90,1	89,8	90,1	0,1	-0,7	-0,2	0,1	0,3	-0,5

(\*) Los datos 2002/2013 corresponden a la serie revisada incorporando la nueva base poblacional de la EPA actualizada con las nuevas estimaciones de población y hogares derivadas del Censo de Población y Viviendas de 2011, en sustitución de la basada en el Censo 2001.

FUENTE: INE. EPA  
A-INF TRIM(4.9.PLD(16-29))

#### 4.10.- POBLACIÓN PARADA POR COMUNIDADES AUTÓNOMAS (\*)

	VALORES ABSOLUTOS Miles			DISTRIBUCIÓN PORCENTUAL			VARIACIONES		VARIACIONES ANUALES					
	T.III.15	T.III.16	T.III.17	T.III.15	T.III.16	T.III.17	T.III.17 - T.II.17		Miles			%		
							Miles	%	T.III.15	T.III.16	T.III.17	T.III.15	T.III.16	T.III.17
Andalucía	1.281,9	1.133,8	1.005,6	26,4	26,2	26,9	5,4	0,5	-137,2	-148,1	-128,2	-9,7	-11,6	-11,3
Aragón	97,0	96,9	66,9	2,0	2,2	1,8	-6,3	-8,6	-22,7	-0,1	-30,0	-19,0	-0,1	-31,0
Asturias, Principado de	79,5	80,9	59,2	1,6	1,9	1,6	-1,0	-1,7	-16,3	1,4	-21,7	-17,0	1,8	-26,8
Baleares, Illes	89,5	67,9	59,7	1,8	1,6	1,6	-12,3	-17,1	-11,5	-21,6	-8,2	-11,4	-24,1	-12,1
Canarias	317,2	286,7	239,3	6,5	6,6	6,4	-26,7	-10,0	-45,1	-30,5	-47,4	-12,4	-9,6	-16,5
Cantabria	45,1	34,8	34,7	0,9	0,8	0,9	-3,8	-9,9	-9,0	-10,3	-0,1	-16,6	-22,8	-0,3
Castilla y León	190,8	160,5	147,7	3,9	3,7	4,0	-17,0	-10,3	-35,2	-30,3	-12,8	-15,6	-15,9	-8,0
Castilla - La Mancha	245,0	221,8	181,0	5,1	5,1	4,9	-38,3	-17,5	-40,4	-23,2	-40,8	-14,2	-9,5	-18,4
Cataluña	659,6	552,5	475,6	13,6	12,8	12,7	-21,8	-4,4	-66,5	-107,1	-76,9	-9,2	-16,2	-13,9
Comunitat Valenciana	542,6	490,5	427,1	11,2	11,4	11,4	-24,6	-5,4	-71,5	-52,1	-63,4	-11,6	-9,6	-12,9
Extremadura	144,4	128,2	121,4	3,0	3,0	3,3	-7,5	-5,8	4,1	-16,2	-6,8	2,9	-11,2	-5,3
Galicia	222,8	206,7	181,7	4,6	4,8	4,9	-19,8	-9,8	-35,5	-16,1	-25,0	-13,7	-7,2	-12,1
Madrid, Comunidad de	545,3	507,4	414,8	11,2	11,7	11,1	-20,4	-4,7	-38,3	-37,9	-92,6	-6,6	-7,0	-18,2
Murcia, Región de	164,4	139,0	128,8	3,4	3,2	3,5	4,7	3,8	-24,5	-25,4	-10,2	-13,0	-15,5	-7,3
Navarra, Comunidad Foral d	41,9	38,4	32,8	0,9	0,9	0,9	-0,2	-0,6	-4,3	-3,5	-5,6	-9,3	-8,4	-14,6
País Vasco	139,7	133,3	118,3	2,9	3,1	3,2	4,0	3,5	-15,3	-6,4	-15,0	-9,9	-4,6	-11,3
Rioja, La	20,7	20,8	19,1	0,4	0,5	0,5	2,5	15,1	-8,4	0,1	-1,7	-28,9	0,5	-8,2
Ceuta	12,0	9,1	8,0	0,2	0,2	0,2	1,8	29,0	-0,4	-2,9	-1,1	-3,2	-24,2	-12,1
Melilla	11,3	11,6	9,8	0,2	0,3	0,3	-1,5	-13,3	1,1	0,3	-1,8	10,8	2,7	-15,5
<b>TOTAL</b>	<b>4.850,8</b>	<b>4.320,8</b>	<b>3.731,7</b>	<b>100,0</b>	<b>100,0</b>	<b>100,0</b>	<b>-182,6</b>	<b>-4,7</b>	<b>-576,9</b>	<b>-530,0</b>	<b>-589,1</b>	<b>-10,6</b>	<b>-10,9</b>	<b>-13,6</b>

(\*).- Los datos 2002/2013 corresponden a la serie revisada incorporando la nueva base poblacional de la EPA actualizada con las nuevas estimaciones de población y hogares derivadas del Censo de Población y Viviendas de 2011, en sustitución de la basada en el Censo 2001.

FUENTE: INE. EPA

#### 4.11.- TASAS DE PARO POR COMUNIDADES AUTÓNOMAS Y SEXOS (\*)

Población de 16 a 64 años

	Valores de las tasas			Variaciones	Variaciones anuales		
				T.III.17-T.II.17	En puntos porcentuales		
	T.III.15	T.III.16	T.III.17	En puntos porcentuales	T.III.15	T.III.16	T.III.17
<b>AMBOS SEXOS</b>	<b>21,30</b>	<b>19,02</b>	<b>16,48</b>	<b>-0,74</b>	<b>-2,37</b>	<b>-2,28</b>	<b>-2,54</b>
Andalucía	31,85	28,63	25,56	0,32	-3,36	-3,22	-3,07
Aragón	15,07	14,98	10,59	-0,80	-3,29	-0,09	-4,39
Asturias, Principado de	17,05	17,22	13,09	0,06	-2,91	0,17	-4,13
Balears, Illes	14,04	10,68	9,34	-2,15	-1,90	-3,36	-1,34
Canarias	28,81	26,13	22,02	-2,28	-4,55	-2,68	-4,11
Cantabria	16,26	12,63	12,72	-1,31	-2,78	-3,63	0,09
Castilla y León	16,70	14,08	13,16	-1,29	-2,70	-2,62	-0,92
Castilla - La Mancha	24,82	22,71	18,66	-3,58	-3,67	-2,11	-4,05
Cataluña	17,57	14,69	12,57	-0,63	-1,53	-2,88	-2,12
Comunitat Valenciana	22,47	20,28	17,59	-1,09	-3,07	-2,19	-2,69
Extremadura	28,67	25,68	24,87	-0,89	1,03	-2,99	-0,81
Galicia	17,79	16,50	14,61	-1,50	-2,46	-1,29	-1,89
Madrid, Comunidad de	16,40	15,29	12,40	-0,64	-1,13	-1,11	-2,89
Murcia, Región de	23,55	19,83	18,23	0,76	-2,70	-3,72	-1,60
Navarra, Comunidad Foral de	13,63	12,43	10,60	0,05	-1,29	-1,20	-1,83
País Vasco	13,84	12,88	11,64	0,41	-1,37	-0,96	-1,24
Rioja, La	13,65	13,65	12,75	1,83	-4,58	0,00	-0,90
Ceuta	30,64	24,74	22,51	4,72	-1,31	-5,90	-2,23
Melilla	31,54	31,43	26,45	-3,77	1,05	-0,11	-4,98
<b>VARONES</b>	<b>20,01</b>	<b>17,51</b>	<b>14,89</b>	<b>-0,75</b>	<b>-2,52</b>	<b>-2,50</b>	<b>-2,62</b>
Andalucía	29,56	25,71	22,78	-0,51	-3,28	-3,85	-2,93
Aragón	12,47	12,47	8,25	0,00	-3,64	0,00	-4,22
Asturias, Principado de	17,56	19,02	14,05	1,75	-0,96	1,46	-4,97
Balears, Illes	15,69	10,45	9,45	-1,52	-1,86	-5,24	-1,00
Canarias	26,35	24,43	18,49	-3,63	-6,14	-1,92	-5,94
Cantabria	16,19	12,18	12,67	-0,99	-3,49	-4,01	0,49
Castilla y León	14,63	11,97	10,54	-2,08	-2,77	-2,66	-1,43
Castilla - La Mancha	20,74	19,64	14,63	-3,84	-4,88	-1,10	-5,01
Cataluña	16,81	13,99	11,72	-0,61	-2,18	-2,82	-2,27
Comunitat Valenciana	21,35	18,52	16,35	0,22	-3,55	-2,83	-2,17
Extremadura	26,59	22,13	22,39	0,49	2,60	-4,46	0,26
Galicia	16,77	15,86	13,39	-1,94	-3,24	-0,91	-2,47
Madrid, Comunidad de	15,81	14,40	11,82	-0,96	-0,40	-1,41	-2,58
Murcia, Región de	21,26	18,17	16,25	2,31	-1,82	-3,09	-1,92
Navarra, Comunidad Foral de	12,40	11,32	7,64	0,44	-3,17	-1,08	-3,68
País Vasco	13,74	11,48	10,76	0,71	-1,12	-2,26	-0,72
Rioja, La	13,61	12,83	11,37	3,77	-2,86	-0,78	-1,46
Ceuta	23,37	18,03	14,43	1,40	-6,28	-5,34	-3,60
Melilla	28,17	24,59	19,24	-3,55	6,07	-3,58	-5,35
<b>MUJERES</b>	<b>22,82</b>	<b>20,75</b>	<b>18,31</b>	<b>-0,73</b>	<b>-2,19</b>	<b>-2,07</b>	<b>-2,44</b>
Andalucía	34,62	32,16	28,96	1,33	-3,50	-2,46	-3,20
Aragón	18,17	17,96	13,38	-1,71	-2,88	-0,21	-4,58
Asturias, Principado de	16,51	15,25	12,03	-1,80	-5,01	-1,26	-3,22
Balears, Illes	12,16	10,93	9,20	-2,90	-1,90	-1,23	-1,73
Canarias	31,72	28,08	26,02	-0,74	-2,64	-3,64	-2,06
Cantabria	16,33	13,13	12,77	-1,68	-1,96	-3,20	-0,36
Castilla y León	19,28	16,65	16,28	-0,37	-2,60	-2,63	-0,37
Castilla - La Mancha	30,14	26,74	23,98	-3,18	-2,18	-3,40	-2,76
Cataluña	18,43	15,47	13,51	-0,65	-0,80	-2,96	-1,96
Comunitat Valenciana	23,82	22,34	19,08	-2,62	-2,50	-1,48	-3,26
Extremadura	31,44	30,27	28,01	-2,56	-0,97	-1,17	-2,26
Galicia	18,92	17,22	15,93	-1,03	-1,60	-1,70	-1,29
Madrid, Comunidad de	17,05	16,24	13,03	-0,29	-1,92	-0,81	-3,21
Murcia, Región de	26,58	22,00	20,73	-1,11	-3,74	-4,58	-1,27
Navarra, Comunidad Foral de	15,06	13,71	14,16	-0,27	0,90	-1,35	0,45
País Vasco	13,96	14,43	12,63	0,09	-1,66	0,47	-1,80
Rioja, La	13,70	14,63	14,35	-0,38	-6,59	0,93	-0,28
Ceuta	40,87	34,62	32,93	8,57	5,19	-6,25	-1,69
Melilla	36,24	41,04	36,80	-4,39	-4,64	4,80	-4,24

(\*).- Los datos 2002/2013 corresponden a la serie revisada incorporando la nueva base poblacional de la EPA actualizada con las nuevas estimaciones de población y hogares derivadas del Censo de Población y Viviendas de 2011, en sustitución de la basada en el Censo 2001.

FUENTE: INE. EPA

### Gráfico 30.- Tasas de Paro por Comunidades Autónomas

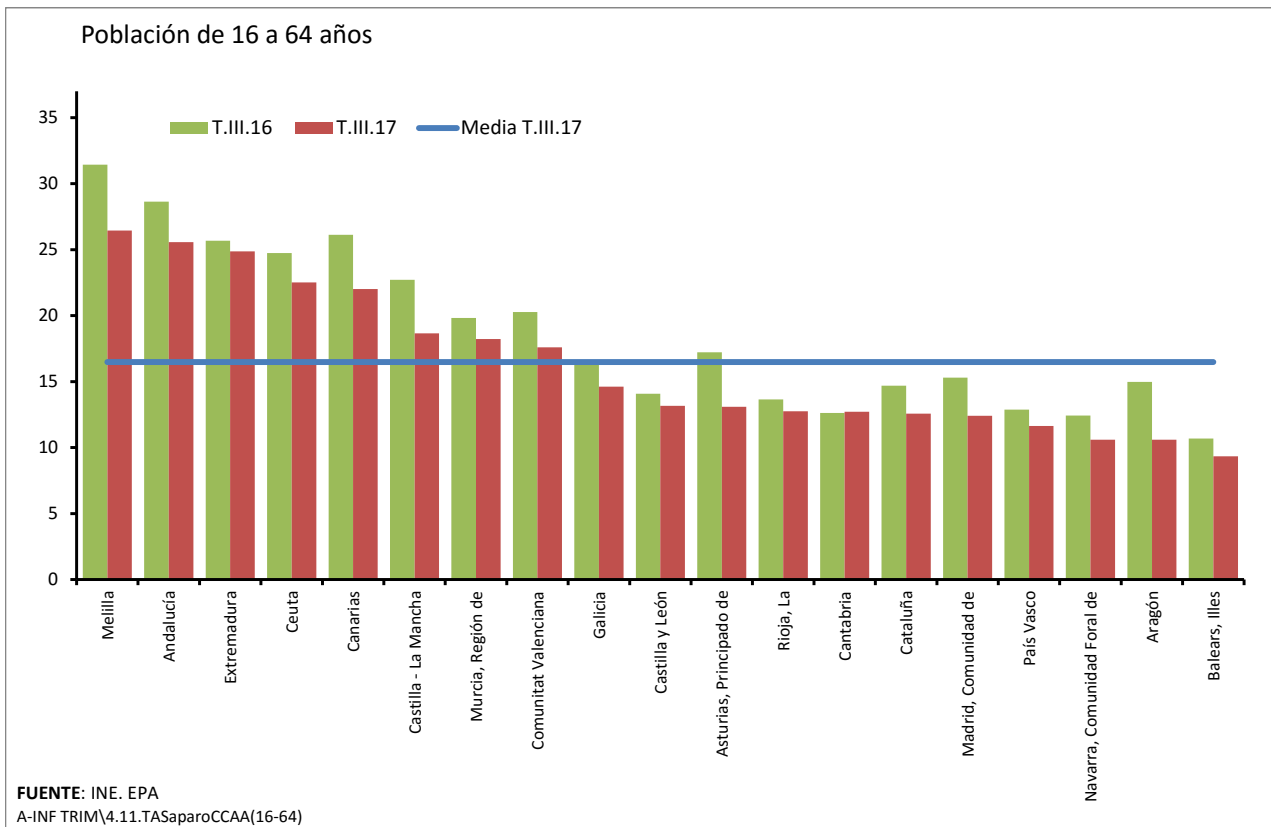

## 5. LA POBLACIÓN INACTIVA DESANIMADA

**5.- INACTIVOS QUE NO BUSCAN EMPLEO POR CREER QUE NO LO ENCONTRARÁN (\*)**

PERIODO	TOTAL			JÓVENES 16 A 24 AÑOS			JÓVENES 16 A 29 AÑOS			
	Total	Varones	Mujeres	Total	Varones	Mujeres	Total	Varones	Mujeres	
<b>Valores absolutos en miles</b>										
2005	318,2	69,9	248,3	27,6	12,6	15,0	40,4	17,4	23,0	
2006	280,9	55,3	225,6	24,7	11,0	13,7	34,7	15,6	19,2	
2007	225,5	49,3	176,3	19,3	9,2	10,2	27,3	12,3	15,0	
2008	251,6	63,3	188,3	23,4	12,8	10,7	34,6	17,8	16,8	
2009	356,5	104,1	252,4	41,3	20,7	20,6	59,4	29,4	30,0	
2010	434,1	131,3	302,8	47,6	26,4	21,2	66,8	36,9	29,9	
2011	440,2	135,5	304,7	49,1	28,4	20,7	69,4	37,6	31,8	
2012	502,1	155,0	347,2	54,2	31,4	22,9	75,1	40,4	34,8	
2013	544,1	169,3	374,9	55,1	31,7	23,4	77,1	42,6	34,6	
2014	513,0	155,3	357,7	41,8	26,2	15,6	61,3	35,5	25,8	
2015	428,7	131,4	297,3	33,3	21,1	12,2	50,7	29,2	21,6	
2016	402,2	124,7	277,5	27,6	14,9	12,7	40,4	22,2	18,3	
2005	I Trim.	322,2	71,3	250,9	26,0	12,3	13,8	42,2	18,7	23,6
	II Trim.	314,5	68,3	246,2	24,5	9,6	14,8	34,8	14,4	20,3
	III Trim.	338,2	81,8	256,4	45,2	20,9	24,3	55,9	24,2	31,7
	IV Trim.	297,9	58,3	239,6	14,8	7,6	7,2	28,5	12,2	16,4
2006	I Trim.	290,5	51,8	238,7	20,0	8,9	11,1	27,9	11,4	16,5
	II Trim.	300,6	62,4	238,2	16,0	8,1	8,1	28,2	15,5	12,9
	III Trim.	292,4	62,3	230,1	40,6	17,6	23,0	51,6	21,9	29,6
	IV Trim.	240,0	44,6	195,4	22,2	9,5	12,7	31,2	13,5	17,7
2007	I Trim.	245,2	55,0	190,2	24,7	12,2	12,5	34,2	15,7	18,4
	II Trim.	200,7	39,5	161,2	11,8	4,7	7,2	18,2	7,6	10,7
	III Trim.	230,0	54,4	175,7	24,1	11,7	12,4	29,3	13,2	16,1
	IV Trim.	226,2	48,3	177,9	16,7	8,2	8,5	27,3	12,6	14,7
2008	I Trim.	214,3	44,5	169,8	13,4	6,8	6,6	21,9	10,6	11,3
	II Trim.	221,5	54,8	166,7	17,9	9,4	8,5	26,9	13,6	13,3
	III Trim.	271,8	71,8	200,0	33,1	15,1	18,1	47,3	21,4	26,0
	IV Trim.	298,9	82,2	216,7	29,3	19,7	9,5	42,3	25,6	16,7
2009	I Trim.	309,4	75,2	234,2	27,8	10,6	17,3	39,7	15,4	24,4
	II Trim.	337,1	85,7	251,3	31,1	17,5	13,5	45,3	25,3	20,0
	III Trim.	412,2	131,3	280,9	60,0	29,2	29,8	82,3	39,4	42,9
	IV Trim.	407,3	124,2	283,1	47,1	25,5	21,5	70,1	37,4	32,7
2010	I Trim.	434,7	132,8	301,9	43,3	24,7	18,7	63,7	37,3	26,5
	II Trim.	432,1	127,7	304,4	40,6	23,4	17,2	60,1	33,0	27,1
	III Trim.	458,9	144,1	314,9	68,2	36,6	31,6	90,0	48,5	41,5
	IV Trim.	410,5	120,4	290,1	38,2	20,9	17,2	53,5	28,9	24,6
2011	I Trim.	442,7	128,7	313,9	43,0	24,3	18,7	60,1	30,4	29,7
	II Trim.	425,5	137,6	287,9	42,7	24,7	18,0	61,2	34,4	26,7
	III Trim.	450,7	147,1	303,6	67,4	40,1	27,3	91,1	52,5	38,7
	IV Trim.	441,9	128,6	313,3	43,2	24,4	18,8	65,1	33,1	32,0
2012	I Trim.	463,1	132,8	330,3	40,3	23,5	16,8	56,9	31,3	25,6
	II Trim.	484,2	147,1	337,1	41,1	22,7	18,4	58,3	30,6	27,7
	III Trim.	531,3	173,7	357,6	77,3	41,8	35,5	107,3	52,1	55,3
	IV Trim.	529,9	166,2	363,7	58,2	37,7	20,7	77,7	47,5	30,4
2013	I Trim.	529,1	170,2	358,9	52,2	31,2	21,0	76,5	42,2	34,3
	II Trim.	555,2	169,7	385,5	45,4	27,2	18,2	69,2	37,8	31,4
	III Trim.	570,7	182,0	388,7	74,0	42,1	32,0	96,7	53,8	43,0
	IV Trim.	521,5	155,2	366,3	48,6	26,1	22,5	65,9	36,4	29,5
2014	I Trim.	530,1	157,2	372,9	41,0	24,8	16,2	58,6	34,5	24,1
	II Trim.	505,7	146,5	359,2	34,2	21,9	12,3	52,0	29,7	22,2
	III Trim.	532,7	180,8	351,9	67,5	35,7	21,8	84,0	49,0	35,0
	IV Trim.	483,4	136,7	346,6	34,3	22,2	12,1	50,5	28,7	21,7
2015	I Trim.	444,0	136,8	307,2	34,8	23,2	11,6	53,3	31,5	21,8
	II Trim.	421,1	125,8	295,3	29,5	21,0	8,6	43,2	26,3	17,1
	III Trim.	430,1	134,7	295,3	42,9	24,6	18,2	61,6	33,5	27,9
	IV Trim.	419,6	128,2	291,4	25,8	15,5	10,2	44,8	25,3	19,4
2016	I Trim.	405,0	112,2	292,7	23,4	11,1	12,3	38,4	18,9	19,5
	II Trim.	399,4	132,2	267,3	22,4	12,7	9,8	33,1	19,2	14,0
	III Trim.	420,0	133,3	286,7	45,0	22,8	22,1	59,6	31,4	28,1
	IV Trim.	384,3	121,1	263,1	19,5	12,9	6,6	30,5	19,1	11,5
2017	I Trim.	351,9	102,4	249,5	21,3	10,9	10,4	34,7	17,2	17,6
	II Trim.	343,4	99,4	244,1	17,6	10,9	6,7	25,7	15,7	10,0
	III Trim.	372,5	122,0	250,5	29,4	17,2	12,1	40,7	24,8	15,8
<b>Variaciones con respecto al trimestre anterior en miles</b>										
2016	III Trim.	20,6	1,1	19,4	22,6	10,1	12,3	26,5	12,2	14,1
	IV Trim.	-35,7	-12,2	-23,6	-25,5	-9,9	-15,5	-29,1	-12,3	-16,6
2017	I Trim.	-32,4	-18,7	-13,6	1,8	-2,0	3,8	4,2	-1,9	6,1
	II Trim.	-8,5	-3,0	-5,4	-3,7	0,0	-3,7	-9,0	-1,5	-7,6
	III Trim.	29,1	22,6	6,4	11,8	6,3	5,4	15,0	9,1	5,8
<b>Variaciones con respecto al trimestre anterior en porcentaje</b>										
2016	III Trim.	5,2	0,8	7,3	100,9	79,5	125,5	80,1	63,5	100,7
	IV Trim.	-8,5	-9,2	-8,2	-56,7	-43,4	-70,1	-48,8	-39,2	-59,1
2017	I Trim.	-8,4	-15,4	-5,2	9,2	-15,5	57,6	13,8	-9,9	53,0
	II Trim.	-2,4	-2,9	-2,2	-17,4	0,0	-35,6	-25,9	-8,7	-43,2
	III Trim.	8,5	22,7	2,6	67,0	57,8	80,6	58,4	58,0	58,0
<b>Variaciones con respecto a igual periodo del año anterior en miles</b>										
2006		-37,3	-14,7	-22,7	-2,9	-1,6	-1,3	-5,6	-1,8	-3,8
2007		-55,4	-6,0	-49,4	-5,4	-1,8	-3,6	-7,5	-3,3	-4,2
2008		26,1	14,0	12,1	4,1	3,6	0,5	7,3	5,5	1,9
2009		114,9	40,8	74,1	17,8	8,0	9,9	24,8	11,6	13,2
2010		67,6	27,2	40,5	6,3	5,7	0,7	7,5	6,0	-0,1
2011		6,2	4,3	1,9	1,5	2,0	-0,5	2,6	0,7	1,9
2012		61,9	19,5	42,5	5,2	3,1	2,2	5,7	2,8	3,0
2013		42,0	14,3	27,7	0,8	0,2	0,6	2,0	2,2	-0,2
2014		-31,2	-14,0	-17,2	-13,3	-5,5	-7,8	-15,8	-7,1	-8,8
2015		-84,3	-23,9	-60,4	-8,5	-5,1	-3,5	-10,6	-6,3	-4,2
2016		-26,5	-6,7	-19,8	-5,7	-6,2	0,5	-10,3	-7,0	-3,3
2015	III Trim.	-102,6	-46,1	-56,6	-14,6	-11,1	-3,6	-22,4	-15,5	-7,1
	IV Trim.	-63,8	-8,5	-55,2	-8,5	-6,7	-1,9	-5,7	-3,4	-2,3
2016	I Trim.	-39,0	-24,6	-14,5	-11,4	-12,1	0,7	-14,9	-12,6	-2,3
	II Trim.	-21,7	6,4	-28,0	-7,1	-8,3	1,2	-10,1	-7,1	-3,1
	III Trim.	-10,1	-1,4	-8,6	2,1	-1,8	3,9	-2,0	-2,1	0,2
	IV Trim.	-35,3	-7,1	-28,3	-6,3	-2,6	-3,6	-14,3	-6,2	-7,9
2017	I Trim.	-53,1	-9,8	-43,2	-2,1	-0,2	-1,9	-3,7	-1,7	-1,9
	II Trim.	-56,0	-32,8	-23,2	-4,8	-1,8	-3,1	-7,4	-3,5	-4,0
	III Trim.	-47,5	-11,2	-36,2	-15,6	-5,6	-10,0	-18,9	-6,6	-12,3
<b>Variaciones con respecto a igual periodo del año anterior en porcentaje</b>										
2006		-11,7	-21,0	-9,1	-10,6	-12,5	-8,7	-13,9	-10,4	-16,6
2007		-19,7	-10,8	-21,9	-21,8	-16,6	-26,0	-21,5	-21,2	-21,9
2008		11,6	28,4	6,8	21,2	38,6	5,2	27,0	45,0	12,4
2009		45,7	64,4	39,3	76,1	62,4	92,3	71,5	65,0	78,3
2010		18,4	26,1	15,4	15,3	27,5	3,2	12,6	25,7	-0,3
2011		1,4	3,2	0,6	3,2	7,5	-2,2	3,8	1,8	6,2
2012		14,1	14,4	13,9	10,5	10,7	10,4	8,2	7,4	9,4
2013		8,4	9,2	8,0	1,5	0,7	2,5	2,7	5,4	-0,6
2014		-5,7	-8,3	-4,6	-24,2	-17,4	-33,4	-20,5	-16,6	-25,5
2015		-16,4	-15,4	-16,9	-20,4	-19,4	-22,1	-17,2	-17,8	-16,3
2016		-6,2	-5,1	-6,7	-17,1	-29,4	4,5	-20,4	-24,0	-15,2
2015	III Trim.	-19,3	-25,5	-16,1	-25,4	-31,1	-16,5	-26,7	-31,6	-20,3
	IV Trim.	-13,2	-6,2	-15,9	-24,8	-30,2	-15,7	-11,3	-11,8	-10,6
2016	I Trim.	-8,8	-18,0	-4,7	-32,8	-52,2	6,0	-28,0	-40,0	-10,6
	II Trim.	-5,2	5,1	-9,5	-24,1	-39,5	14,0	-23,4	-27,0	-18,1



## Gráfico 31.- INACTIVOS QUE NO BUSCAN EMPLEO POR CREER QUE NO LO ENCONTRARÁN

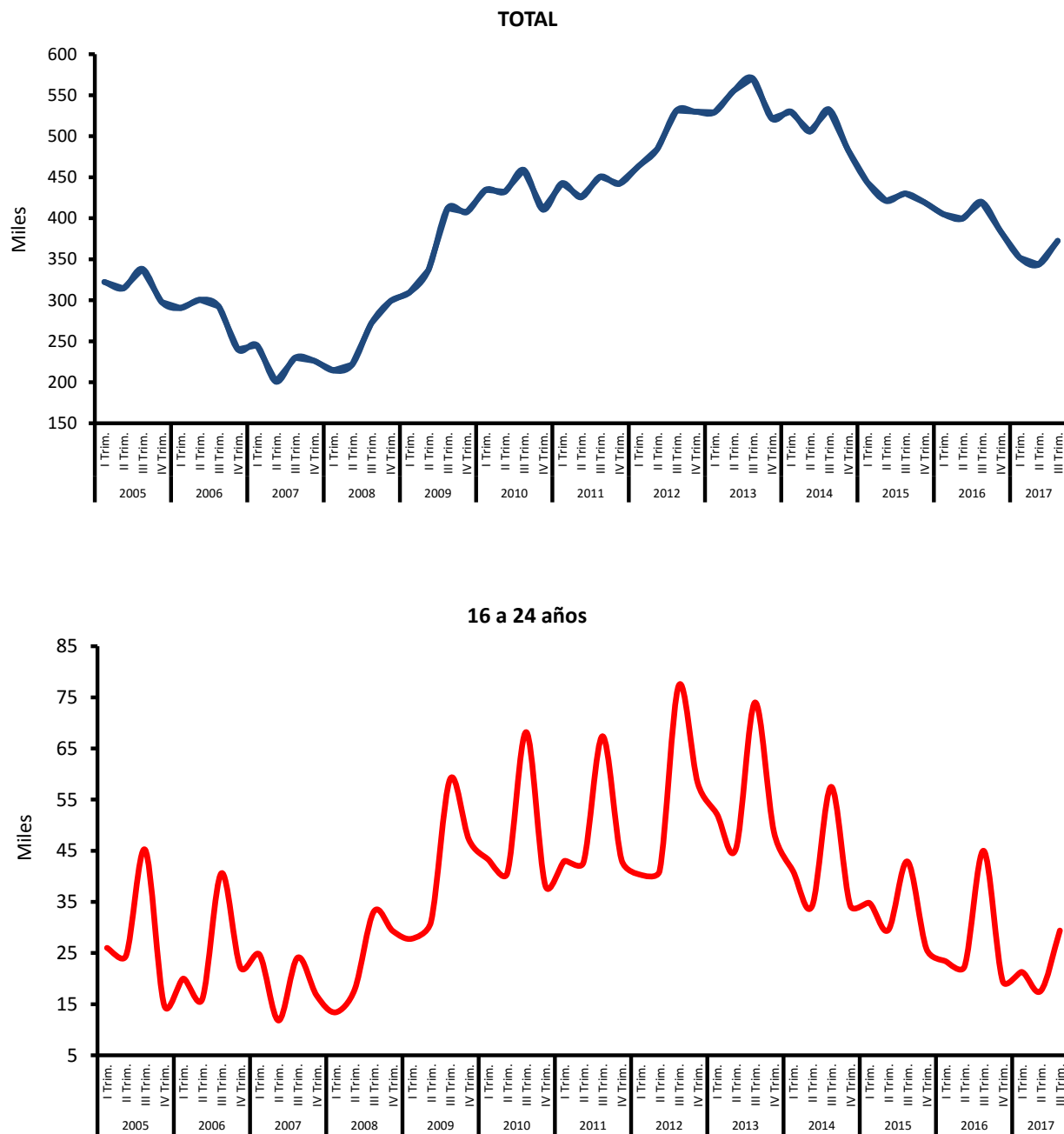

FUENTE: INE, EPA

A-INF TRIM\5-INACTIVOS DESANIMADOS.XLS

## 6. LOS TRABAJADORES EXTRANJEROS

6.1.- BALANCE DEL MERCADO DE TRABAJO "EXTRANJEROS" POR SEXO (*)(**)												
PERIODO	POBLACIÓN DE 16 Y MÁS AÑOS			ACTIVOS			OCUPADOS			PARADOS		
	Total	Varones	Mujeres	Total	Varones	Mujeres	Total	Varones	Mujeres	Total	Varones	Mujeres
<b>Valores absolutos en miles</b>												
1998	457,7	227,7	230,0	272,2	165,1	107,1	221,5	142,1	79,4	50,7	23,0	27,7
1999	589,3	279,7	309,6	370,5	212,2	158,3	317,8	186,9	130,9	52,7	25,4	27,4
2000	810,1	393,7	416,4	534,4	308,4	226,0	454,2	269,4	184,8	80,2	39,1	41,2
2001	1.117,2	566,5	550,7	800,2	477,9	322,3	682,8	419,5	263,4	117,4	58,4	58,9
2002	1.117,2	566,5	550,7	793,9	475,3	318,6	682,8	419,5	263,4	111,1	55,8	55,3
2002	1.698,8	827,0	871,8	1.233,3	697,4	536,0	1.054,8	607,5	447,4	178,5	89,9	88,6
2003	2.179,6	1.088,3	1.091,3	1.640,7	942,1	698,6	1.386,5	819,0	567,5	254,2	123,1	131,2
2004	2.595,7	1.311,0	1.284,7	1.970,4	1.141,0	829,4	1.702,7	1.012,3	690,4	267,8	128,7	139,0
2005	3.135,3	1.578,1	1.557,2	2.375,3	1.340,6	1.034,7	2.104,8	1.213,5	891,3	270,5	127,1	143,4
2006	3.533,0	1.778,3	1.754,8	2.729,6	1.525,6	1.204,0	2.408,4	1.382,8	1.025,7	321,2	142,8	178,3
2007	4.066,1	2.022,0	2.044,2	3.102,7	1.721,7	1.381,0	2.724,7	1.540,7	1.184,1	378,0	181,1	196,9
2008	4.457,0	2.245,1	2.211,9	3.437,1	1.915,6	1.521,4	2.837,7	1.584,7	1.253,0	599,4	331,0	268,4
2009	4.580,5	2.310,2	2.270,3	3.544,0	1.958,3	1.585,7	2.543,0	1.344,4	1.198,6	1.001,0	613,9	387,1
2010	4.517,7	2.232,1	2.285,6	3.497,8	1.883,3	1.614,5	2.450,3	1.273,5	1.176,9	1.047,5	609,8	437,7
2011	4.449,0	2.155,1	2.293,9	3.412,2	1.796,2	1.616,0	2.299,6	1.176,1	1.123,5	1.112,5	620,1	492,5
2012	4.340,9	2.088,4	2.252,6	3.288,9	1.722,2	1.566,8	2.106,8	1.063,6	1.043,2	1.182,1	658,6	523,6
2013	4.083,7	1.955,4	2.128,3	3.057,7	1.584,9	1.472,8	1.925,7	971,6	954,1	1.132,0	613,3	518,7
2014	3.814,3	1.826,3	1.988,0	2.816,6	1.473,4	1.343,2	1.844,7	952,3	892,5	971,9	521,1	450,7
2015	3.726,2	1.783,6	1.942,7	2.744,6	1.431,9	1.312,8	1.908,5	995,6	911,9	836,1	435,3	400,9
2016	3.707,2	1.768,8	1.938,4	2.699,8	1.415,1	1.284,7	1.980,6	1.058,5	922,1	719,2	356,5	362,7
2015												
III Trim.	3.710,0	1.776,3	1.933,8	2.728,6	1.437,9	1.290,7	1.939,0	1.017,3	921,7	789,6	420,6	369,0
IV Trim.	3.714,8	1.789,0	1.925,8	2.720,7	1.432,6	1.288,2	1.948,7	1.040,3	908,4	772,0	392,3	379,8
2016												
I Trim.	3.711,6	1.768,7	1.942,9	2.731,1	1.421,6	1.309,5	1.919,3	1.026,1	893,2	811,8	395,5	416,3
II Trim.	3.708,4	1.772,7	1.935,7	2.727,3	1.428,5	1.298,8	1.982,5	1.053,5	929,0	744,8	375,0	369,8
III Trim.	3.703,5	1.777,7	1.925,8	2.675,0	1.413,2	1.261,8	2.012,2	1.081,0	931,2	662,8	332,2	330,6
IV Trim.	3.705,3	1.756,2	1.949,1	2.665,7	1.396,9	1.268,8	2.008,3	1.073,5	934,8	657,4	323,4	334,0
2017												
I Trim.	3.716,1	1.758,5	1.957,6	2.694,2	1.418,5	1.275,7	2.008,2	1.076,0	932,3	686,0	342,5	343,4
II Trim.	3.737,7	1.754,3	1.983,3	2.713,4	1.414,7	1.298,7	2.071,7	1.105,6	966,0	641,7	309,1	332,7
III Trim.	3.765,5	1.788,4	1.977,1	2.731,0	1.428,5	1.302,5	2.111,0	1.116,4	994,5	620,0	312,1	308,0
<b>Variaciones con respecto al trimestre anterior en miles</b>												
2016												
III Trim.	-4,9	5,0	-9,9	-52,3	-15,3	-37,0	29,7	27,5	2,2	-82,0	-42,8	-39,2
IV Trim.	1,8	-21,5	23,3	-9,3	-16,3	7,0	-3,9	-7,5	3,6	-5,4	-8,8	3,4
2017												
I Trim.	10,8	2,3	8,5	28,5	21,6	6,9	-0,1	2,5	-2,5	28,6	19,1	9,4
II Trim.	21,6	-4,2	25,7	19,2	-3,8	23,0	63,5	29,6	33,7	-44,3	-33,4	-10,7
III Trim.	27,8	34,1	-6,2	17,6	13,8	3,8	39,3	10,8	28,5	-21,7	3,0	-24,7
<b>Variaciones con respecto al trimestre anterior en porcentaje</b>												
2016												
III Trim.	-0,1	0,3	-0,5	-1,9	-1,1	-2,8	1,5	2,6	0,2	-11,0	-11,4	-10,6
IV Trim.	0,0	-1,2	1,2	-0,3	-1,2	0,6	-0,2	-0,7	0,4	-0,8	-2,6	1,0
2017												
I Trim.	0,3	0,1	0,4	1,1	1,5	0,5	0,0	0,2	-0,3	4,4	5,9	2,8
II Trim.	0,6	-0,2	1,3	0,7	-0,3	1,8	3,2	2,8	3,6	-6,5	-9,8	-3,1
III Trim.	0,7	1,9	-0,3	0,6	1,0	0,3	1,9	1,0	3,0	-3,4	1,0	-7,4
<b>Variaciones con respecto a igual periodo del año anterior en miles</b>												
2003	480,7	261,3	219,5	407,4	244,7	162,7	331,6	211,5	120,1	75,7	33,2	42,6
2004	416,1	222,7	193,4	329,8	198,9	130,8	316,2	193,3	122,9	13,6	5,6	7,9
2005	539,6	267,2	272,5	404,9	199,6	205,3	402,1	201,2	200,9	2,8	-1,6	4,4
2006	397,7	200,2	197,6	354,3	185,0	169,3	303,6	169,3	134,4	50,7	15,7	34,9
2007	533,1	243,7	289,4	373,1	196,2	177,0	316,3	157,9	158,4	56,8	38,2	18,6
2008	390,9	223,1	167,8	334,4	193,9	140,5	113,0	44,0	69,0	221,4	149,9	71,5
2009	123,5	65,1	58,4	106,9	42,6	64,3	-294,8	-240,3	-54,4	401,7	283,0	118,7
2010	-62,8	-78,1	15,3	-46,2	-75,0	28,9	-92,6	-70,9	-21,8	46,5	-4,1	50,6
2011	-68,7	-77,0	8,3	-85,7	-87,1	1,4	-150,7	-97,3	-53,4	65,0	10,3	54,8
2012	-108,0	-66,7	-41,4	-123,3	-74,0	-49,2	-192,9	-112,6	-80,3	69,6	38,5	31,1
2013	-257,3	-133,0	-124,3	-231,3	-137,3	-93,9	-181,1	-92,0	-89,1	-50,1	-45,3	-4,8
2014	-269,3	-129,1	-140,3	-241,1	-111,5	-129,6	-81,0	-19,3	-61,6	-160,2	-92,2	-68,0
2015	-88,1	-42,8	-45,3	-71,9	-41,5	-30,4	63,8	44,4	19,4	-135,8	-85,9	-49,9
2016	-19,0	-14,7	-4,3	-44,8	-16,8	-28,0	72,1	61,9	10,2	-116,9	-78,8	-38,2
2015												
III Trim.	-92,8	-39,4	-53,3	-56,6	-33,5	-23,2	69,2	35,5	33,7	-125,8	-69,0	-56,9
IV Trim.	-65,1	-18,8	-46,3	-72,3	-27,2	-45,0	83,6	79,0	4,6	-155,9	-106,2	-49,6
2016												
I Trim.	-43,2	-27,0	-16,0	-37,6	-13,3	-24,3	82,2	85,6	-3,4	-119,8	-98,9	-20,9
II Trim.	-16,9	-0,5	-16,4	-33,1	6,3	-39,5	73,3	65,1	8,2	-106,4	-58,8	-47,7
III Trim.	-6,5	1,4	-8,0	-53,6	-24,7	-28,9	73,2	63,7	9,5	-126,8	-88,4	-38,4
IV Trim.	-9,5	-32,8	23,3	-55,0	-35,7	-19,4	59,6	33,2	26,4	-114,6	-68,9	-45,8
2017												
I Trim.	4,5	-10,2	14,7	-36,9	-3,1	-33,8	88,9	49,9	39,1	-125,8	-53,0	-72,9
II Trim.	29,3	-18,4	47,6	-13,9	-13,8	-0,1	89,2	52,1	37,0	-103,1	-65,9	-37,1
III Trim.	62,0	10,7	51,3	56,0	15,3	40,7	98,8	35,4	63,3	-42,8	-20,1	-22,6
<b>Variaciones con respecto a igual periodo del año anterior en porcentaje</b>												
2003	28,3	31,6	25,2	33,0	35,1	30,4	31,4	34,8	26,8	42,4	36,9	48,1
2004	19,1	20,5	17,7	20,1	21,1	18,7	22,8	23,6	21,7	5,3	4,6	6,0
2005	20,8	20,4	21,2	20,5	17,5	24,8	23,6	19,9	29,1	1,0	-1,3	3,2
2006	12,7	12,7	12,7	14,9	13,8	16,4	14,4	13,9	15,1	18,7	12,4	24,3
2007	15,1	13,7	16,5	13,7	12,9	14,7	13,1	11,4	15,4	17,7	26,8	10,4
2008	9,6	11,0	8,2	10,8	11,3	10,2	4,1	2,9	5,8	58,6	82,8	36,3
2009	2,8	2,9	2,6	3,1	2,2	4,2	-10,4	-15,2	-4,3	67,0	85,5	44,2
2010	-1,4	-3,4	0,7	-1,3	-3,8	1,8	-3,6	-5,3	-1,8	4,6	-0,7	13,1
2011	-1,5	-3,5	0,4	-2,4	-4,6	0,1	-6,2	-7,6	-4,5	6,2	1,7	12,5
2012	-2,4	-3,1	-1,8	-3,6	-4,1	-3,0	-8,4	-9,6	-7,1	6,3	6,2	6,3
2013	-5,9	-6,4	-5,5	-7,0	-8,0	-6,0	-8,6	-8,7	-8,5	-4,2	-6,9	-0,9
2014	-6,6	-6,6	-6,6	-7,9	-7,0	-8,8	-4,2	-2,0	-6,5	-14,1	-15,0	-13,1
2015	-2,3	-2,3	-2,3	-2,6	-2,8	-2,3	3,5	4,7	2,2	-14,0	-16,5	-11,1
2016	-0,5	-0,8	-0,2	-1,6	-1,2	-2,1	3,8	6,2	1,1	-14,0	-18,1	-9,5
2015												
III Trim.	-2,4	-2,2	-2,7	-2,0	-2,3	-1,8	3,7	3,6	3,8	-13,7	-14,1	-13,4
IV Trim.</												

### Gráfico 32.- Balance del Mercado de Trabajo "Extranjeros" por sexo

(Medias anuales)

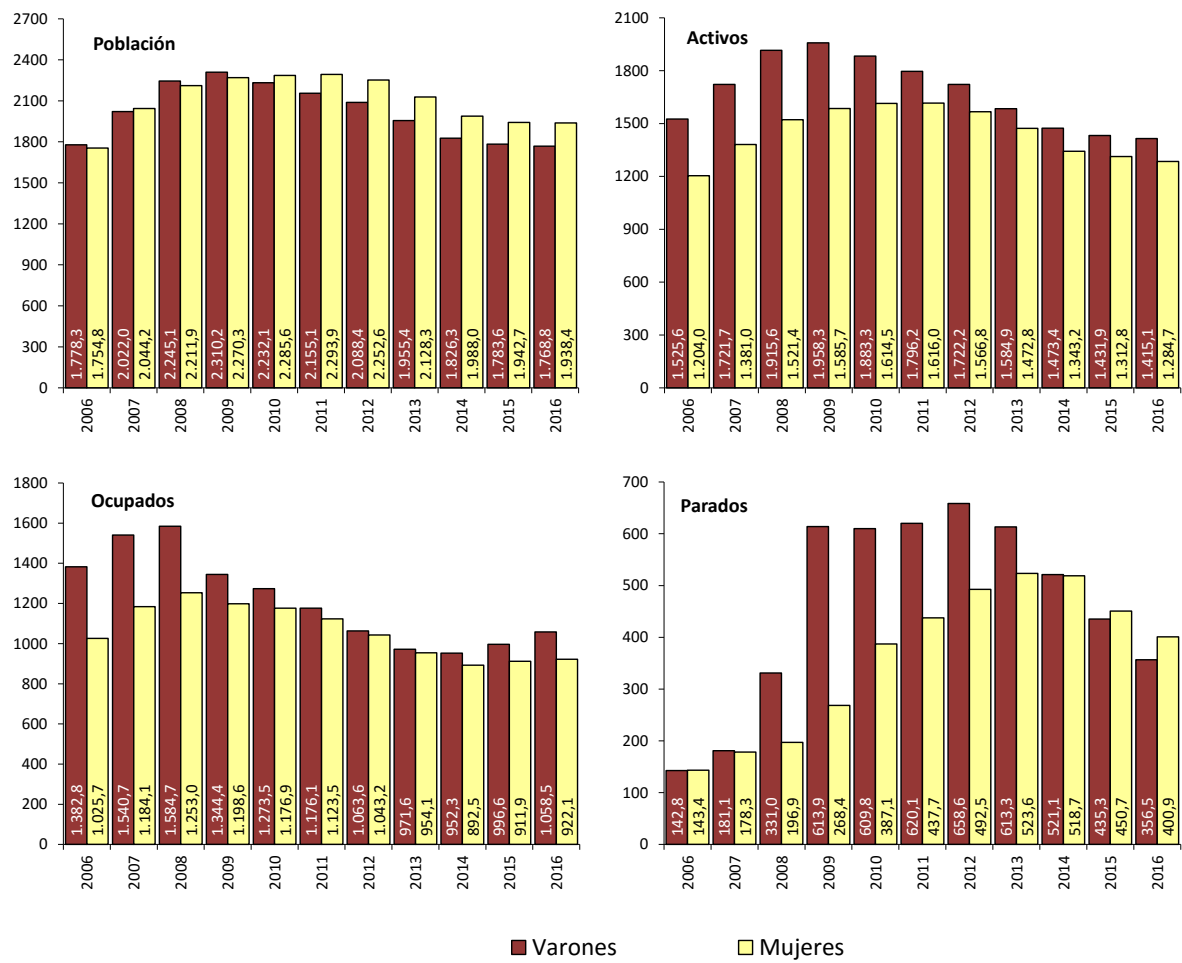

FUENTE: INE. EPA  
A-INF TRIM\6.1.BMTSX.EXTRANJ

**6.2.- ACTIVOS "EXTRANJEROS" POR EDADES Y SEXO (\*) (\*\*)**

PERIODO	AMBOS SEXOS				VARONES				MUJERES			
	Total	De 16 a 24	De 25 a 54	De 55 y más	Total	De 16 a 24	De 25 a 54	De 55 y más	Total	De 16 a 24	De 25 a 54	De 55 y más
<b>Valores absolutos en miles</b>												
1998	272,2	25,5	229,9	16,8	165,1	14,8	136,4	13,9	107,1	10,6	93,5	3,0
1999	370,5	44,3	304,0	22,2	212,2	24,3	172,5	15,4	158,3	20,0	131,5	6,8
2000	534,4	75,7	429,8	28,9	308,4	42,4	250,7	15,4	226,0	33,3	179,2	13,6
2001	800,2	126,8	640,3	33,2	477,9	66,9	390,9	20,1	322,3	59,9	249,4	13,1
2001	793,9	126,4	634,5	33,1	475,3	66,8	388,6	20,0	318,6	59,6	246,0	13,1
2002	1.233,3	196,7	995,5	41,2	697,4	103,3	566,7	27,4	536,0	93,4	428,9	13,7
2003	1.640,7	250,5	1.339,9	50,3	942,1	130,5	773,4	38,2	698,6	120,0	566,5	12,1
2004	1.970,4	256,8	1.660,5	53,1	1.141,0	140,5	967,7	32,9	829,4	116,4	692,9	20,2
2005	2.375,3	353,6	1.943,0	78,6	1.340,6	199,6	1.094,2	46,8	1.034,7	154,1	848,8	31,9
2006	2.729,6	384,7	2.247,2	97,7	1.525,6	199,9	1.267,8	57,9	1.204,0	184,8	979,4	39,8
2007	3.102,7	416,0	2.574,7	112,0	1.721,7	213,2	1.440,8	67,7	1.381,0	202,9	1.133,9	44,3
2008	3.437,1	459,3	2.839,8	138,0	1.915,6	248,1	1.588,4	79,1	1.521,4	211,2	1.251,3	58,9
2009	3.544,0	438,7	2.991,5	141,3	1.958,3	235,5	1.644,5	74,3	1.585,7	199,2	1.319,6	66,9
2010	3.497,8	382,9	3.002,4	148,4	1.883,3	198,9	1.599,2	85,2	1.614,5	184,0	1.367,4	63,1
2011	3.412,2	363,7	2.873,2	175,3	1.796,2	179,8	1.515,4	101,0	1.616,0	183,9	1.357,8	74,3
2012	3.288,9	325,6	2.777,6	185,7	1.722,2	161,5	1.455,7	105,0	1.566,8	164,1	1.321,9	80,8
2013	3.057,7	285,4	2.583,4	188,8	1.584,9	148,8	1.337,6	98,4	1.472,8	136,6	1.245,9	90,4
2014	2.816,6	248,8	2.370,4	197,3	1.473,4	141,4	1.227,3	104,7	1.343,2	107,4	1.143,2	92,6
2015	2.744,6	237,4	2.302,3	204,9	1.431,9	128,4	1.200,0	103,6	1.312,8	109,1	1.102,4	101,3
2016	2.699,8	224,6	2.282,7	192,5	1.415,1	120,0	1.199,0	96,1	1.284,7	104,5	1.083,8	96,5
2015												
III Trim.	2.728,6	245,1	2.280,8	202,7	1.437,9	134,2	1.202,0	101,7	1.290,7	110,9	1.078,8	101,0
IV Trim.	2.720,7	236,5	2.292,0	192,2	1.432,6	140,8	1.194,8	97,0	1.288,2	95,7	1.097,4	95,1
2016												
I Trim.	2.731,1	235,8	2.311,5	183,8	1.421,6	128,3	1.203,1	90,2	1.309,5	107,5	1.108,4	93,6
II Trim.	2.727,3	242,5	2.289,0	195,8	1.428,5	128,0	1.198,4	102,1	1.298,8	114,5	1.090,7	93,6
III Trim.	2.675,0	218,7	2.261,7	194,6	1.413,2	114,1	1.200,7	98,4	1.261,8	104,6	1.061,0	96,2
IV Trim.	2.665,7	201,2	2.268,6	195,9	1.396,9	109,7	1.193,7	93,5	1.268,8	91,5	1.074,9	102,4
2017												
I Trim.	2.694,2	209,7	2.285,7	198,8	1.418,5	113,4	1.194,5	110,6	1.275,7	96,4	1.091,1	88,2
II Trim.	2.713,4	231,9	2.264,1	217,4	1.414,7	125,6	1.170,6	118,5	1.298,7	106,3	1.093,5	98,9
III Trim.	2.731,0	244,7	2.270,5	215,8	1.428,5	137,1	1.175,7	115,6	1.302,5	107,6	1.094,9	100,1
<b>Variaciones con respecto al trimestre anterior en miles</b>												
2016												
III Trim.	-52,3	-23,8	-27,3	-1,2	-15,3	-13,9	2,3	-3,7	-37,0	-9,9	-29,7	2,6
IV Trim.	-9,3	-17,5	6,9	1,3	-16,3	-4,4	-7,0	-4,9	7,0	-13,1	13,9	6,2
2017												
I Trim.	28,5	8,5	17,1	2,9	21,6	3,7	0,8	17,1	6,9	4,9	16,2	-14,2
II Trim.	19,2	22,2	-21,6	18,6	-3,8	12,2	-23,9	7,9	23,0	9,9	2,4	10,7
III Trim.	17,6	12,8	6,4	-1,6	13,8	11,5	5,1	-2,9	3,8	1,3	1,4	1,2
<b>Variaciones con respecto al trimestre anterior en porcentaje</b>												
2016												
III Trim.	-1,9	-9,8	-1,2	-0,6	-1,1	-10,9	0,2	-3,6	-2,8	-8,6	-2,7	2,8
IV Trim.	-0,3	-8,0	0,3	0,7	-1,2	-3,9	-0,6	-5,0	0,6	-12,5	1,3	6,4
2017												
I Trim.	1,1	4,2	0,8	1,5	1,5	3,4	0,1	18,3	0,5	5,4	1,5	-13,9
II Trim.	0,7	10,6	-0,9	9,4	-0,3	10,8	-2,0	7,1	1,8	10,3	0,2	12,1
III Trim.	0,6	5,5	0,3	-0,7	1,0	9,2	0,4	-2,4	0,3	1,2	0,1	1,2
<b>Variaciones con respecto a igual periodo del año anterior en miles</b>												
2003	407,4	53,9	344,4	9,1	244,7	27,2	206,8	10,8	162,7	26,7	137,6	-1,6
2004	329,8	6,3	320,6	2,9	198,9	9,9	194,2	-5,3	130,8	-3,6	126,4	8,0
2005	404,9	96,8	282,6	25,5	199,6	59,2	126,6	13,9	205,3	37,7	156,0	11,7
2006	354,3	31,1	304,2	19,1	185,0	0,3	173,6	11,2	169,3	30,8	130,6	7,9
2007	373,1	31,3	327,5	14,3	196,2	13,3	173,0	9,8	177,0	18,1	154,4	4,5
2008	334,4	43,3	265,1	26,0	193,9	34,9	147,7	11,4	140,5	8,4	117,5	14,6
2009	106,9	-20,7	151,7	3,3	42,6	-8,6	56,0	-4,8	64,3	-12,1	68,3	8,1
2010	-46,2	-55,7	10,9	7,1	-75,0	-40,6	-45,3	10,9	28,9	-15,1	47,8	-3,8
2011	-85,7	-19,2	-129,3	26,9	-87,1	-19,1	-83,8	15,8	1,4	-0,1	-9,6	11,2
2012	-123,3	-38,1	-95,6	10,4	-74,0	-18,3	-59,7	4,0	-49,2	-19,8	-35,8	6,5
2013	-231,3	-40,2	-194,2	3,1	-137,3	-12,7	-118,0	-6,6	-93,9	-27,5	-76,1	9,6
2014	-241,1	-36,6	-213,0	8,5	-111,5	-7,4	-110,3	6,3	-129,6	-29,2	-102,7	2,2
2015	-71,9	-11,4	-68,2	7,6	-41,5	-13,0	-27,3	-1,1	-30,4	1,7	-40,8	8,7
2016	-44,8	-12,9	-19,6	-12,4	-16,8	-8,3	-1,0	-7,5	-28,0	-4,6	-18,6	-4,9
2015												
III Trim.	-56,6	-6,3	-56,9	6,6	-33,5	-17,4	-12,3	-3,8	-23,2	11,1	-44,8	10,5
IV Trim.	-72,3	-17,7	-41,8	-12,8	-27,2	5,2	-19,7	-12,7	-45,0	-22,8	-22,0	-0,2
2016												
I Trim.	-37,6	3,6	-14,0	-27,2	-13,3	7,9	-3,2	-18,0	-24,3	-4,3	-10,8	-9,2
II Trim.	-33,1	6,6	-21,8	-17,9	6,3	10,0	1,6	-5,3	-39,5	-3,4	-23,4	-12,7
III Trim.	-53,6	-26,4	-19,1	-8,1	-24,7	-20,1	-1,3	-3,3	-28,9	-6,3	-17,8	-4,8
IV Trim.	-55,0	-35,3	-23,4	3,7	-35,7	-31,1	-1,1	-3,5	-19,4	-4,2	-22,5	7,3
2017												
I Trim.	-36,9	-26,1	-25,8	15,0	-3,1	-14,9	-8,6	20,4	-33,8	-11,1	-17,3	-5,4
II Trim.	-13,9	-10,6	-24,9	21,6	-13,8	-2,4	-27,8	16,4	-0,1	-8,2	2,8	5,3
III Trim.	56,0	26,0	8,8	21,2	15,3	23,0	-25,0	17,2	40,7	3,0	33,9	3,9
<b>Variaciones con respecto a igual periodo del año anterior en porcentajes</b>												
2003	33,0	27,4	34,6	22,0	35,1	26,3	36,5	39,2	30,4	28,5	32,1	-11,7
2004	20,1	2,5	23,9	5,7	21,1	7,6	25,1	-13,8	18,7	-3,0	22,3	66,2
2005	20,5	37,7	17,0	48,1	17,5	42,1	13,1	42,1	24,8	32,3	22,5	58,1
2006	14,9	8,8	15,7	24,3	13,8	0,1	15,9	23,9	16,4	20,0	15,4	24,9
2007	13,7	8,1	14,6	14,6	12,9	6,7	13,6	16,9	14,7	9,8	15,8	11,3
2008	10,8	10,4	10,3	23,2	11,3	16,4	10,2	16,8	10,2	4,1	10,4	33,0
2009	3,1	-4,5	5,3	2,4	2,2	-3,5	3,5	-6,1	4,2	-5,7	5,5	13,7
2010	-1,3	-12,7	0,4	5,0	-3,8	-17,0	-2,8	14,6	1,8	-7,6	3,6	-5,6
2011	-2,4	-5,0	-4,3	18,1	-4,6	-9,6	-5,2	18,5	0,1	-0,1	-0,7	17,7
2012	-3,6	-10,5	-3,3	5,9	-4,1	-10,2	-3,9	3,9	-3,0	-10,8	-2,6	8,7
2013	-7,0	-12,4	-7,0	1,7	-8,0	-7,9	-8,1	-6,2	-6,0	-16,8	-5,8	11,9
2014	-7,9	-12,8	-8,2	4,5	-7,0	-5,0	-8,2	6,4	-8,8	-21,3	-8,2	2,4
2015	-2,6	-4,6	-2,9	3,9	-2,8	-9,2	-2,2	-1,1	-2,3	1,5	-3,6	9,4
2016	-1,6	-5,4	-0,9	-6,0	-1,2	-6,5	-0,1	-7,3	-2,1	-4,2	-1,7	-4,8
2015												
III Trim.	-2,0	-2,5	-2,4	3,4	-2,3	-11,5	-1,0	-3,6	-1,8	11,1	-4,0	11,6
IV Trim.	-2,6	-7,0	-1,8	-6,2	-1,9	3,8	-1,6	-11,6	-3,4	-19,2	-2,0	-0,2
2016												
I Trim.	-1,4	1,6	-0,6	-12,9	-0,9	6,6	-0,3	-16,6	-1,8	-3,8	-1,0	-8,9
II Trim.	-1,2	2,8	-0,9	-8,4	0,4	8,5	0,1	-4,9	-3,0	-2,9	-2,1	-11,9
III Trim.	-2,0	-10,8	-0,8	-4,0	-1,7	-15,0	-0,1	-3,2	-2,2	-5,7	-1,6	-4,8
IV Trim.	-2,0	-14,9	-1,0	1,9	-2,5	-22,1	-0,1	-3,6	-1,5	-4,4	-2,1	7,7
2017												
I Trim.	-1,4	-11,1	-1,1	8,2	-0,2	-11,6	-0,7	22,6	-2,6	-10,3	-1,6	-5,8
II Trim.	-0,5	-4,4	-1,1	11,0	-1,0	-1,9	-2,3	16,1	0,0	-7,2	0,3	5,7
III Trim.	2,1	11,9	0,4	10,9	1,1	20,2	-2,1	17,5	3,2	2,9	3,2	4,1

(\*) Los datos referidos a 2001 se han obtenido sin aplicar y aplicando la nueva definición de paro, datos sin sombrear y sombreados, respectivamente.

(\*\*) Los datos 2002/2013 corresponden a la serie revisada incorporando la nueva base poblacional de la EPA actualizada con las nuevas estimaciones de población y hogares derivadas del Censo de Población y Viviendas de 2011, en sustitución de la basada en el Censo 2001.

FUENTE: INE. EPA

**6.3.- TASAS DE ACTIVIDAD "EXTRANJEROS" POR EDADES Y SEXO (\*) (\*\*)**

PERIODO	AMBOS SEXOS				VARONES				MUJERES			
	Total	De 16 a 24	De 25 a 54	De 55 y más	Total	De 16 a 24	De 25 a 54	De 55 y más	Total	De 16 a 24	De 25 a 54	De 55 y más
<b>Valores de las tasas en porcentaje</b>												
1998	59,47	53,07	74,78	16,43	72,49	61,13	92,02	25,09	46,56	44,74	58,75	6,27
1999	62,87	57,53	78,00	18,10	75,86	66,78	94,39	25,39	51,13	49,29	63,51	10,91
2000	65,97	65,68	78,31	19,79	78,33	73,73	94,24	21,84	54,27	57,60	63,33	17,88
2001	71,63	71,79	80,29	23,17	84,36	78,71	95,14	28,46	58,52	65,36	64,51	17,98
2001	71,06	71,57	79,57	23,08	83,90	78,59	94,57	28,28	57,86	65,08	63,63	17,98
2002	72,60	66,04	82,47	21,22	84,32	73,77	94,13	32,23	61,47	59,18	70,89	12,58
2003	75,27	65,72	84,03	24,64	86,57	73,58	95,04	39,29	64,02	58,90	72,56	11,35
2004	75,91	60,96	84,66	24,93	87,04	71,04	95,72	32,15	64,56	52,05	72,90	18,20
2005	75,76	65,40	84,47	26,73	84,95	74,46	93,55	33,31	66,45	56,50	75,07	20,70
2006	77,26	65,78	85,90	29,42	85,79	71,75	94,50	36,62	68,61	60,36	76,84	22,87
2007	76,30	62,20	84,94	30,59	85,15	69,57	93,68	38,16	67,56	55,97	75,94	23,46
2008	77,12	61,30	85,71	34,96	85,32	68,39	93,60	42,67	68,78	54,65	77,43	28,12
2009	77,37	58,49	86,73	37,04	84,77	63,11	93,53	43,09	69,85	53,76	78,04	32,04
2010	77,42	57,49	88,42	32,52	84,37	62,12	94,34	39,31	70,64	53,21	80,42	26,37
2011	76,70	57,40	86,95	34,30	83,35	59,74	94,08	41,49	70,45	55,28	80,17	27,77
2012	75,77	53,12	86,95	34,81	82,46	55,78	94,23	41,32	69,55	50,73	80,13	28,89
2013	74,87	49,67	86,56	35,99	81,05	52,97	93,79	39,65	69,20	46,51	79,95	32,70
2014	73,84	48,56	85,75	36,70	80,67	53,47	93,54	41,91	67,56	43,32	78,71	32,17
2015	73,66	51,28	85,14	36,64	80,28	54,24	93,58	39,14	67,58	48,19	77,54	34,39
2016	72,83	47,60	84,75	35,51	80,00	51,76	93,26	38,22	66,28	43,58	76,98	33,17
2015												
III Trim.	73,55	54,17	84,34	36,64	80,95	57,57	93,74	38,98	66,74	50,55	75,86	34,55
IV Trim.	73,24	50,53	84,77	35,39	80,08	57,21	92,82	37,94	66,90	43,13	77,48	33,09
2016												
I Trim.	73,58	49,38	85,54	34,56	80,38	55,04	93,48	36,28	67,40	43,99	78,32	33,04
II Trim.	73,54	49,24	85,02	37,39	80,58	52,39	93,41	41,59	67,10	46,13	77,39	33,66
III Trim.	72,23	47,57	84,17	34,96	79,50	50,31	93,14	37,59	65,52	44,89	75,89	32,63
IV Trim.	71,94	44,01	84,28	35,21	79,54	49,10	93,01	37,49	65,10	39,14	76,32	33,38
2017												
I Trim.	72,50	45,53	84,38	36,36	80,67	51,50	92,63	44,47	65,17	40,10	76,89	29,60
II Trim.	72,60	49,25	83,56	39,02	80,64	55,80	92,39	45,19	65,48	43,25	75,80	33,54
III Trim.	72,53	51,32	83,12	38,74	79,88	56,70	91,53	44,12	65,88	45,79	75,67	33,92
<b>Variaciones con respecto al trimestre anterior en puntos porcentuales</b>												
2016												
III Trim.	-1,31	-1,66	-0,85	-2,43	-1,09	-2,09	-0,27	-4,00	-1,58	-1,24	-1,49	-1,02
IV Trim.	-0,29	-3,57	0,11	0,25	0,05	-1,20	-0,13	-0,10	-0,42	-5,76	0,42	0,74
2017												
I Trim.	0,56	1,52	0,10	1,15	1,12	2,39	-0,39	6,98	0,07	0,96	0,57	-3,78
II Trim.	0,09	3,72	-0,83	2,66	-0,02	4,30	-0,23	0,72	0,31	3,15	-1,09	3,94
III Trim.	-0,07	2,08	-0,44	-0,29	-0,76	0,90	-0,86	-1,07	0,40	2,54	-0,13	0,38
<b>Variaciones con respecto a igual periodo del año anterior en puntos porcentuales</b>												
2003	2,68	-0,32	1,56	3,43	2,25	-0,19	0,91	7,06	2,54	-0,28	1,67	-1,23
2004	0,64	-4,76	0,63	0,29	0,47	-2,54	0,68	-7,14	0,54	-6,85	0,34	6,85
2005	-0,15	4,44	-0,20	1,80	-2,09	3,42	-2,17	1,16	1,89	4,45	2,16	2,50
2006	1,50	0,39	1,43	2,69	0,84	-2,71	0,95	3,31	2,17	3,86	1,77	2,16
2007	-0,95	-3,59	-0,96	1,17	-0,64	-2,18	-0,82	1,54	-1,06	-4,38	-0,90	0,59
2008	0,81	-0,89	0,77	4,38	0,17	-1,18	-0,08	4,51	1,22	-1,33	1,49	4,66
2009	0,26	-2,81	1,01	2,08	-0,56	-5,28	-0,07	0,42	1,06	-0,89	0,61	3,93
2010	0,05	-1,00	1,69	-4,52	-0,39	-0,99	0,81	-3,78	0,79	-0,55	2,38	-5,68
2011	-0,73	-0,09	-1,47	1,78	-1,03	-2,38	-0,26	2,18	-0,19	2,07	-0,25	1,40
2012	-0,93	-4,29	0,00	0,51	-0,88	-3,96	0,15	-0,17	-0,89	-4,54	-0,03	1,12
2013	-0,89	-3,44	-0,39	1,18	-1,41	-2,81	-0,44	-1,68	-0,35	-4,22	-0,18	3,81
2014	-1,03	-1,11	-0,81	0,71	-0,37	0,50	-0,25	2,26	-1,64	-3,20	-1,24	-0,52
2015	-0,19	2,72	-0,60	-0,07	-0,39	0,77	0,04	-2,77	0,01	4,87	-1,17	2,21
2016	-0,83	-3,68	-0,39	-1,12	-0,28	-2,48	-0,32	-0,92	-1,30	-4,61	-0,56	-1,21
2015												
III Trim.	0,31	4,99	-0,78	0,68	-0,09	0,28	-0,02	-2,23	0,62	10,08	-1,56	3,26
IV Trim.	-0,65	-0,10	-0,77	-1,90	-0,67	4,63	-1,11	-4,75	-0,71	-5,44	-0,52	0,55
2016												
I Trim.	-0,15	0,43	0,10	-3,22	0,47	4,94	-0,18	-4,18	-0,69	-3,79	0,26	-2,28
II Trim.	-0,55	-2,36	-1,01	0,68	0,38	0,41	-0,70	2,46	-1,46	-5,11	-1,38	-0,90
III Trim.	-1,32	-6,59	-0,17	-1,68	-1,45	-7,26	-0,60	-1,39	-1,22	-5,65	0,03	-1,92
IV Trim.	-1,30	-6,53	-0,49	-0,17	-0,54	-8,11	0,19	-0,45	-1,80	-3,99	-1,16	0,29
2017												
I Trim.	-1,08	-3,85	-1,16	1,81	0,29	-3,54	-0,86	8,19	-2,23	-3,89	-1,43	-3,44
II Trim.	-0,95	0,01	-1,46	1,63	0,06	3,40	-1,02	3,61	-1,62	-2,89	-1,59	-0,12
III Trim.	0,30	3,75	-1,05	3,77	0,38	6,39	-1,61	6,54	0,36	0,89	-0,23	1,29

(\*) Los datos referidos a 2001 se han obtenido sin aplicar y aplicando la nueva definición de paro, datos sin sombrear y sombreados, respectivamente.

(\*\*) Los datos 2002/2013 corresponden a la serie revisada incorporando la nueva base poblacional de la EPA actualizada con las nuevas estimaciones de población y hogares derivadas del Censo de Población y Viviendas de 2011, en sustitución de la basada en el Censo 2001.

FUENTE: INE. EPA

A-INF TRIM\6.3.TASAS-EXTRANJ

**Gráfico 33.- Tasas de actividad, empleo y paro Extranjeros**

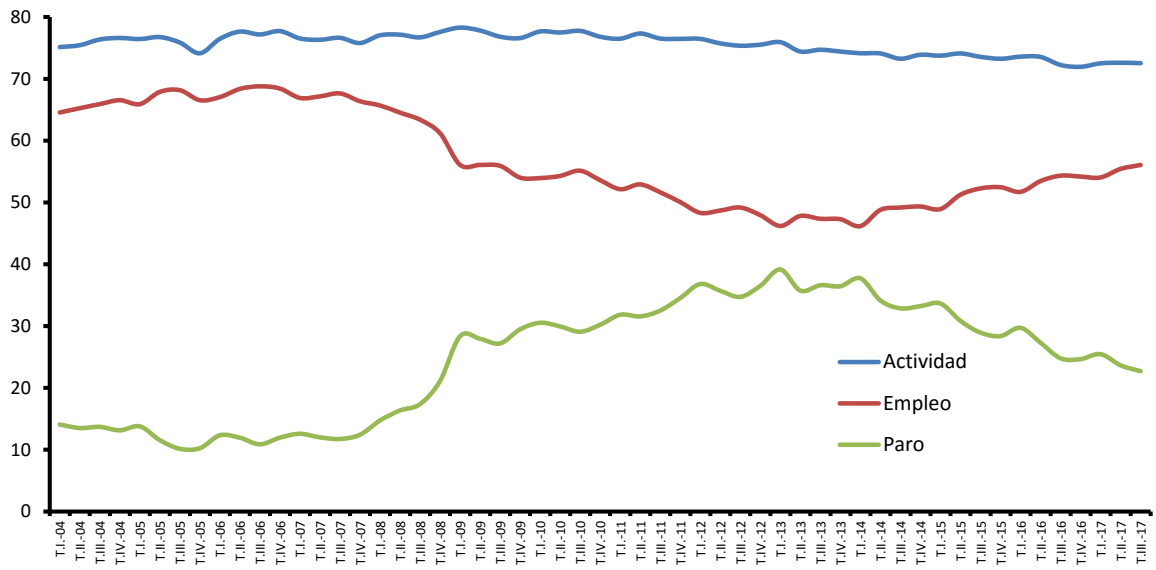

FUENTE: INE. EPA  
A-INF TRIM\6.3.TASAS-EXTRANJ

**6.4.- ACTIVOS "EXTRANJEROS" SEGÚN NIVEL DE ESTUDIOS Y SEXO**

	CIFRAS ABSOLUTAS			DISTRIBUCIONES PORCENTUALES			VARIACIONES T.III.17 - T.II.17		VARIACIONES ANUALES						TASAS DE ACTIVIDAD		
									Miles			%					
	T.III.15	T.III.16	T.III.17	T.III.15	T.III.16	T.III.17	Miles	%	T.III.15	T.III.16	T.III.17	T.III.15	T.III.16	T.III.17	T.III.15	T.III.16	T.III.17
<b>AMBOS SEXOS</b>	<b>2.728,6</b>	<b>2.675,0</b>	<b>2.731,0</b>	<b>100,0</b>	<b>100,0</b>	<b>100,0</b>	<b>17,6</b>	<b>0,6</b>	<b>-56,6</b>	<b>-53,6</b>	<b>56,0</b>	<b>-2,0</b>	<b>-2,0</b>	<b>2,1</b>	<b>73,55</b>	<b>72,23</b>	<b>72,53</b>
Analfabetos	53,8	47,5	44,6	2,0	1,8	1,6	-4,9	-9,9	2,1	-6,3	-2,9	4,1	-11,7	-6,1	54,34	52,26	51,32
Estudios primarios incompletos	126,9	96,8	99,8	4,7	3,6	3,7	-6,7	-6,3	10,4	-30,1	3,0	8,9	-23,7	3,1	69,50	64,58	67,98
Educación primaria	354,2	372,8	331,4	13,0	13,9	12,1	2,4	0,7	-27,5	18,6	-41,4	-7,2	5,3	-11,1	69,67	68,02	68,97
Primera etapa de educación secundaria y similar	644,2	642,3	672,2	23,6	24,0	24,6	5,4	0,8	-37,1	-1,9	29,9	-5,4	-0,3	4,7	67,55	68,81	68,01
Segunda etapa de educación secundaria, con orientación general	724,2	707,5	692,7	26,5	26,4	25,4	-30,6	-4,2	13,4	-16,7	-14,8	1,9	-2,3	-2,1	79,56	76,23	74,90
Segunda etapa de educación secundaria con orientación profesional (incluye educación postsecundaria no superior)	191,6	170,3	198,6	7,0	6,4	7,3	19,6	10,9	35,7	-21,3	28,3	22,9	-11,1	16,6	83,52	78,88	80,67
Educación superior	633,8	638,0	691,7	23,2	23,9	25,3	32,4	4,9	-53,5	4,2	53,7	-7,8	0,7	8,4	76,66	76,21	77,54
<b>VARONES</b>	<b>1.437,9</b>	<b>1.413,2</b>	<b>1.428,5</b>	<b>100,0</b>	<b>100,0</b>	<b>100,0</b>	<b>13,8</b>	<b>1,0</b>	<b>-33,5</b>	<b>-24,7</b>	<b>15,3</b>	<b>-2,3</b>	<b>-1,7</b>	<b>1,1</b>	<b>80,95</b>	<b>79,50</b>	<b>79,88</b>
Analfabetos	28,7	23,9	28,8	2,0	1,7	2,0	1,2	4,3	0,1	-4,8	4,9	0,3	-16,7	20,5	73,97	68,48	77,42
Estudios primarios incompletos	84,7	64,9	64,8	5,9	4,6	4,5	-11,2	-14,7	3,6	-19,8	-0,1	4,4	-23,4	-0,2	84,28	82,26	78,17
Educación primaria	208,6	231,6	198,1	14,5	16,4	13,9	9,8	5,2	0,7	23,0	-33,5	0,3	11,0	-14,5	80,32	81,26	81,32
Primera etapa de educación secundaria y similar	344,2	350,3	382,7	23,9	24,8	26,8	11,7	3,2	-25,8	6,1	32,4	-7,0	1,8	9,2	74,68	74,15	76,01
Segunda etapa de educación secundaria, con orientación general	370,3	351,7	317,1	25,8	24,9	22,2	-7,6	-2,3	10,6	-18,6	-34,6	2,9	-5,0	-9,8	86,56	84,99	80,28
Segunda etapa de educación secundaria con orientación profesional (incluye educación postsecundaria no superior)	93,2	89,2	113,0	6,5	6,3	7,9	6,5	6,1	5,1	-4,0	23,8	5,8	-4,3	26,7	87,02	81,83	85,93
Educación superior	308,1	301,6	324,0	21,4	21,3	22,7	3,4	1,1	-27,8	-6,5	22,4	-8,3	-2,1	7,4	80,76	78,60	82,11
<b>MUJERES</b>	<b>1.290,7</b>	<b>1.261,8</b>	<b>1.302,5</b>	<b>100,0</b>	<b>100,0</b>	<b>100,0</b>	<b>3,8</b>	<b>0,3</b>	<b>-23,2</b>	<b>-28,9</b>	<b>40,7</b>	<b>-1,8</b>	<b>-2,2</b>	<b>3,2</b>	<b>66,75</b>	<b>65,52</b>	<b>65,88</b>
Analfabetos	25,1	23,6	15,8	1,9	1,9	1,2	-6,1	-27,9	2,0	-1,5	-7,8	8,7	-6,0	-33,1	41,69	42,14	31,79
Estudios primarios incompletos	42,2	31,9	35,0	3,3	2,5	2,7	4,6	15,1	6,9	-10,3	3,1	19,5	-24,4	9,7	51,40	44,93	54,77
Educación primaria	145,6	141,2	133,4	11,3	11,2	10,2	-7,3	-5,2	-28,2	-4,4	-7,8	-16,2	-3,0	-5,5	58,52	53,67	56,31
Primera etapa de educación secundaria y similar	300,0	292,0	289,5	23,2	23,1	22,2	-6,2	-2,1	-11,3	-8,0	-2,5	-3,6	-2,7	-0,9	60,90	63,34	59,72
Segunda etapa de educación secundaria, con orientación general	353,9	355,8	375,6	27,4	28,2	28,8	-23,0	-5,8	2,7	1,9	19,8	0,8	0,5	5,6	73,36	69,17	70,91
Segunda etapa de educación secundaria con orientación profesional (incluye educación postsecundaria no superior)	98,4	81,1	85,5	7,6	6,4	6,6	13,0	17,9	30,7	-17,3	4,4	45,3	-17,6	5,4	80,46	75,94	74,54
Educación superior	325,7	336,3	367,7	25,2	26,7	28,2	29,0	8,6	-25,8	10,6	31,4	-7,3	3,3	9,3	73,14	74,16	73,92

FUENTE: INE. EPA

A-INF TRIM(6.4.ACTNEX-ESTRANJ)



6.5.- OCUPADOS "EXTRANJEROS" POR EDADES Y SEXO (*)												
PERIODO	AMBOS SEXOS				VARONES				MUJERES			
	Total	De 16 a 24	De 25 a 54	De 55 y más	Total	De 16 a 24	De 25 a 54	De 55 y más	Total	De 16 a 24	De 25 a 54	De 55 y más
<b>Valores absolutos en miles</b>												
1998	221,5	16,9	190,3	14,3	142,1	9,5	121,1	11,6	79,4	7,5	69,2	2,7
1999	317,8	30,5	267,7	19,6	186,9	16,8	156,7	13,4	130,9	13,8	111,1	6,1
2000	454,2	54,8	373,1	26,2	269,4	31,5	223,9	14,0	184,8	23,3	149,3	12,3
2001	682,8	96,2	558,6	28,0	419,5	51,4	349,6	18,5	263,4	44,8	209,1	9,5
2002	1.054,8	150,5	870,2	34,2	607,5	81,3	502,0	24,2	447,4	69,2	368,3	9,9
2003	1.386,5	189,3	1.152,1	45,0	819,0	100,6	684,0	34,4	567,5	88,8	468,2	10,6
2004	1.702,7	197,4	1.456,9	48,4	1.012,3	110,1	871,8	30,5	690,4	87,3	585,1	18,0
2005	2.104,8	284,5	1.749,9	70,4	1.213,5	165,9	1.005,5	42,1	891,3	118,6	744,3	28,4
2006	2.408,4	316,4	2.005,9	86,1	1.382,8	170,7	1.161,3	50,8	1.025,7	145,7	844,7	35,3
2007	2.724,7	329,7	2.298,5	96,6	1.540,7	175,4	1.307,2	58,1	1.184,1	154,4	991,3	38,4
2008	2.837,7	332,9	2.388,2	116,7	1.584,7	181,7	1.334,6	68,4	1.253,0	151,2	1.053,5	48,4
2009	2.543,0	254,4	2.184,2	104,4	1.344,4	128,9	1.159,6	55,9	1.198,6	125,6	1.024,6	48,5
2010	2.450,3	216,6	2.131,4	102,3	1.273,5	105,2	1.114,4	53,9	1.176,9	111,4	1.017,0	48,5
2011	2.299,6	184,9	1.995,8	118,9	1.176,1	85,5	1.027,9	62,8	1.123,5	99,5	967,9	56,2
2012	2.106,8	141,5	1.836,1	129,2	1.063,6	66,3	925,4	71,9	1.043,2	75,2	910,8	57,3
2013	1.925,7	117,2	1.679,0	129,5	971,6	61,5	849,1	61,0	954,1	55,7	829,9	68,5
2014	1.844,7	108,3	1.606,8	129,7	952,3	62,2	832,9	57,2	892,5	46,1	773,9	72,5
2015	1.908,5	123,9	1.639,3	145,3	996,6	65,8	863,8	67,0	911,9	58,1	775,5	78,3
2016	1.980,6	122,3	1.717,3	141,1	1.058,5	66,2	927,8	64,5	922,1	56,0	789,5	76,5
2015												
III Trim.	1.939,0	137,7	1.659,1	142,2	1.017,3	73,0	878,1	66,2	921,7	64,7	781,0	76,0
IV Trim.	1.948,7	133,8	1.675,9	139,0	1.040,3	79,4	896,5	64,4	908,4	54,4	779,4	74,6
2016												
I Trim.	1.919,3	126,9	1.663,3	129,1	1.026,1	73,0	896,2	56,9	893,2	53,9	767,1	72,2
II Trim.	1.982,5	121,5	1.717,7	143,3	1.053,5	65,3	920,9	67,3	929,0	56,1	797,0	75,9
III Trim.	2.012,2	129,1	1.738,9	144,2	1.081,0	67,9	943,8	69,3	931,2	61,2	795,1	74,9
IV Trim.	2.008,3	111,5	1.749,2	147,6	1.073,5	58,7	950,3	64,5	934,8	52,8	798,9	83,1
2017												
I Trim.	2.008,2	123,8	1.729,7	154,7	1.076,0	66,3	929,8	79,9	932,3	57,6	800,0	74,7
II Trim.	2.071,7	137,2	1.764,4	170,1	1.105,6	73,8	941,0	90,8	966,0	63,4	823,3	79,3
III Trim.	2.111,0	158,5	1.787,6	164,9	1.116,4	84,1	946,8	85,5	994,5	74,4	840,7	79,4
<b>Variaciones con respecto al trimestre anterior en miles</b>												
2016												
III Trim.	29,7	7,6	21,2	0,9	27,5	2,6	22,9	2,0	2,2	5,1	-1,9	-1,0
IV Trim.	-3,9	-17,6	10,3	3,4	-7,5	-9,2	6,5	-4,8	3,6	-8,4	3,8	8,2
2017												
I Trim.	-0,1	12,3	-19,5	7,1	2,5	7,6	-20,5	15,4	-2,5	4,8	1,1	-8,4
II Trim.	63,5	13,4	34,7	15,4	29,6	7,5	11,2	10,9	33,7	5,8	23,3	4,6
III Trim.	39,3	21,3	23,2	-5,2	10,8	10,3	5,8	-5,3	28,5	11,0	17,4	0,1
<b>Variaciones con respecto al trimestre anterior en porcentaje</b>												
2016												
III Trim.	1,5	6,3	1,2	0,6	2,6	4,0	2,5	3,0	0,2	9,1	-0,2	-1,3
IV Trim.	-0,2	-13,6	0,6	2,4	-0,7	-13,5	0,7	-6,9	0,4	-13,7	0,5	10,9
2017												
I Trim.	0,0	11,0	-1,1	4,8	0,2	12,9	-2,2	23,9	-0,3	9,1	0,1	-10,1
II Trim.	3,2	10,8	2,0	10,0	2,8	11,3	1,2	13,6	3,6	10,1	2,9	6,2
III Trim.	1,9	15,5	1,3	-3,1	1,0	14,0	0,6	-5,8	3,0	17,4	2,1	0,1
<b>Variaciones con respecto a igual periodo del año anterior en miles</b>												
2003	331,6	38,9	281,9	10,9	211,5	19,3	182,1	10,2	120,1	19,6	99,9	0,6
2004	316,2	8,1	304,8	3,4	193,3	9,5	187,8	-4,0	122,9	-1,4	117,0	7,4
2005	402,1	87,1	293,0	22,1	201,2	55,8	133,8	11,6	200,9	31,3	159,2	10,4
2006	303,6	31,9	256,1	15,6	169,3	4,8	155,7	8,8	134,4	27,1	100,4	6,9
2007	316,3	13,3	292,5	10,5	157,9	4,7	145,9	7,3	158,4	8,6	146,6	3,2
2008	113,0	3,2	89,7	20,2	44,0	6,3	27,4	10,3	69,0	-3,2	62,2	10,0
2009	-294,8	-78,5	-204,0	-12,3	-240,3	-52,8	-175,0	-12,5	-54,4	-25,6	-28,8	0,1
2010	-92,6	-37,8	-52,7	-2,1	-70,9	-23,7	-45,2	-2,1	-21,8	-14,2	-7,6	0,0
2011	-150,7	-31,7	-135,7	16,6	-97,3	-19,7	-86,6	8,9	-53,4	-12,0	-49,1	7,7
2012	-192,9	-43,4	-159,7	10,2	-112,6	-19,2	-102,5	9,2	-80,3	-24,3	-57,2	1,1
2013	-181,1	-24,4	-157,1	0,3	-92,0	-4,8	-76,3	-10,9	-89,1	-19,5	-80,9	11,3
2014	-81,0	-8,9	-72,2	0,2	-19,3	0,8	-16,2	-3,9	-61,6	-9,7	-56,0	4,0
2015	63,8	15,7	32,5	15,6	44,4	3,6	30,9	9,9	19,4	12,1	1,6	5,8
2016	72,1	-1,7	78,0	-4,3	61,9	0,4	64,0	-2,5	10,2	-2,1	14,1	-1,8
2015												
III Trim.	69,2	21,0	37,4	10,8	35,5	3,1	23,0	9,4	33,7	17,9	14,4	1,4
IV Trim.	83,6	5,1	83,8	-5,3	79,0	8,4	70,9	-0,3	4,6	-3,4	13,1	-5,1
2016												
I Trim.	82,2	22,2	77,6	-17,6	85,6	23,1	69,8	-7,3	-3,4	-1,0	7,9	-10,3
II Trim.	73,3	2,0	81,3	-10,0	65,1	4,3	66,8	-5,9	8,2	-2,4	14,8	-4,2
III Trim.	73,2	-8,6	79,8	2,0	63,7	-5,1	65,7	3,1	9,5	-3,5	14,1	-1,1
IV Trim.	59,6	-22,3	73,3	8,6	33,2	-20,7	53,8	0,1	26,4	-1,6	19,5	8,5
2017												
I Trim.	88,9	-3,1	66,4	25,6	49,9	-6,7	33,6	23,0	39,1	3,7	32,9	2,5
II Trim.	89,2	15,7	46,7	26,8	52,1	8,5	20,1	23,5	37,0	7,3	26,3	3,4
III Trim.	98,8	29,4	48,7	20,7	35,4	16,2	3,0	16,2	63,3	13,2	45,6	4,5
<b>Variaciones con respecto a igual periodo del año anterior en porcentajes</b>												
2003	31,4	25,8	32,4	31,8	34,8	23,7	36,3	42,1	26,8	28,3	27,1	6,3
2004	22,8	4,3	26,5	7,4	23,6	9,5	27,4	-11,5	21,7	-1,6	25,0	70,1
2005	23,6	44,1	20,1	45,6	19,9	50,7	15,3	38,2	29,1	35,8	27,2	57,9
2006	14,4	11,2	14,6	22,2	13,9	2,9	15,5	20,8	15,1	22,9	13,5	24,3
2007	13,1	4,2	14,6	12,2	11,4	2,7	12,6	14,4	15,4	5,9	17,4	9,0
2008	4,1	1,0	3,9	20,9	2,9	3,6	2,1	17,6	5,8	-2,1	6,3	26,0
2009	-10,4	-23,6	-8,5	-10,6	-15,2	-29,1	-13,1	-18,2	-4,3	-16,9	-2,7	0,1
2010	-3,6	-14,9	-2,4	-2,0	-5,3	-18,4	-3,9	-3,7	-1,8	-11,3	-0,7	0,1
2011	-6,2	-14,6	-6,4	16,2	-7,6	-18,7	-7,8	16,6	-4,5	-10,7	-4,8	15,8
2012	-8,4	-23,5	-8,0	8,6	-9,6	-22,5	-10,0	14,6	-7,1	-24,4	-5,9	2,0
2013	-8,6	-17,2	-8,6	0,3	-8,7	-7,2	-8,2	-15,2	-8,5	-25,9	-8,9	19,7
2014	-4,2	-7,6	-4,3	0,1	-2,0	1,2	-1,9	-6,3	-6,5	-17,4	-6,7	5,9
2015	3,5	14,5	2,0	12,0	4,7	5,8	3,7	17,2	2,2	26,2	0,2	8,0
2016	3,8	-1,4	4,8	-2,9	6,2	0,6	7,4	-3,7	1,1	-3,7	1,8	-2,3
2015												
III Trim.	3,7	18,0	2,3	8,2	3,6	4,4	2,7	16,5	3,8	38,2	1,9	1,9
IV Trim.	4,5	4,0	5,3	-3,7	8,2	11,8	8,6	-0,5	0,5	-5,9	1,7	-6,4
2016												
I Trim.	4,5	21,2	4,9	-12,0	9,1	46,3	8,4	-11,4	-0,4	-1,8	1,0	-12,5
II Trim.	3,8	1,7	5,0	-6,5	6,6	7,0	7,8	-8,1	0,9	-4,1	1,9	-5,2
III Trim.	3,8	-6,2	4,8	1,4	6,3	-7,0	7,5	4,7	1,0	-5,4	1,8	-1,4
IV Trim.	3,1	-16,7	4,4	6,2	3,2	-26,1	6,0	0,2	2,9	-2,9	2,5	11,4
2017												
I Trim.	4,6	-2,4	4,0	19,8	4,9	-9,2	3,7	40,4	4,4	6,9	4,3	3,5
II Trim.	4,5	12,9	2,7	18,7	4,9	13,0	2,2	34,9	4,0	13,0	3,3	4,5
III Trim.	4,9	22,8	2,8	14,4	3,3	23,9	0,3	23,4	6,8	21,6	5,7	6,0

(\*) Los datos 2002/2003 corresponden a la serie revisada incorporando la nueva base poblacional de la EPA actualizada con las nuevas estimaciones de población y hogares derivadas del Censo de Población y Viviendas de 2011, en sustitución de la basada en el Censo 2001.

FUENTE: INE. EPA

A-INF TRIM(6.5.OCUDEX-EXTRAN)

## 6.6.- TASAS DE OCUPACIÓN "EXTRANJEROS" POR EDADES Y SEXO (\*)

PERIODO	AMBOS SEXOS				VARONES				MUJERES			
	Total	De 16 a 24	De 25 a 54	De 55 y más	Total	De 16 a 24	De 25 a 54	De 55 y más	Total	De 16 a 24	De 25 a 54	De 55 y más
<b>Valores de las tasas en porcentaje</b>												
1998	48,38	35,21	61,89	13,98	62,39	38,97	81,67	20,92	34,52	31,58	43,47	5,79
1999	53,93	39,58	68,68	15,99	66,80	45,98	85,72	22,17	42,29	33,85	53,62	9,86
2000	56,07	47,56	67,98	17,95	68,42	54,81	84,18	19,85	44,38	40,36	52,76	16,17
2001	61,12	54,46	70,05	19,52	74,04	60,48	85,08	26,16	47,82	48,87	54,08	13,12
2002	62,09	50,52	72,10	17,60	73,45	58,04	83,38	28,49	51,32	43,83	60,88	9,10
2003	63,61	49,67	72,26	22,08	75,26	56,70	84,05	35,45	52,00	43,55	59,97	9,88
2004	65,60	46,85	74,28	22,71	77,22	55,68	86,24	29,76	53,74	39,05	61,57	16,21
2005	67,13	52,61	76,07	23,94	76,90	61,88	85,97	29,98	57,23	43,50	65,83	18,43
2006	68,17	54,11	76,68	25,91	77,76	61,27	86,56	32,13	58,45	47,60	66,27	20,26
2007	67,01	49,29	75,83	26,37	76,20	57,22	84,99	32,75	57,92	42,59	66,39	20,37
2008	63,67	44,43	72,08	29,57	70,58	50,09	78,65	36,87	56,65	39,10	65,18	23,12
2009	55,52	33,92	63,32	27,37	58,19	33,96	65,95	32,41	52,80	33,90	60,59	23,21
2010	54,24	32,52	62,77	22,43	57,05	32,85	65,74	24,85	51,49	32,21	59,81	20,25
2011	51,69	29,19	60,40	23,27	54,57	28,41	63,81	25,79	48,98	29,89	57,15	20,98
2012	48,53	23,08	57,48	24,21	50,93	22,89	59,90	28,31	46,31	23,25	55,21	20,48
2013	47,15	20,39	56,26	24,68	49,68	21,88	59,53	24,58	44,83	18,98	53,26	24,78
2014	48,36	21,13	58,12	24,12	52,14	23,53	63,48	22,88	44,89	18,57	53,29	25,21
2015	51,22	26,77	60,62	25,98	55,88	27,82	67,36	25,32	46,94	25,68	54,54	26,58
2016	53,43	25,92	63,76	26,02	59,84	28,56	72,17	25,66	47,57	23,35	56,08	26,32
2015												
III Trim.	52,26	30,43	61,35	25,70	57,27	31,32	68,48	25,37	47,66	29,49	54,92	26,00
IV Trim.	52,46	28,59	61,99	25,59	58,15	32,26	69,65	25,19	47,17	24,52	55,03	25,96
2016												
I Trim.	51,71	26,58	61,55	24,27	58,01	31,32	69,63	22,89	45,97	22,05	54,20	25,49
II Trim.	53,46	24,67	63,80	27,37	59,43	26,73	71,78	27,41	47,99	22,60	56,55	27,29
III Trim.	54,33	28,08	64,71	25,91	60,81	29,94	73,21	26,47	48,35	26,27	56,87	25,41
IV Trim.	54,20	24,39	64,98	26,53	61,13	26,28	74,05	25,86	47,96	22,58	56,72	27,09
2017												
I Trim.	54,04	26,88	63,85	28,30	61,19	30,11	72,10	32,13	47,63	23,96	56,37	25,07
II Trim.	55,43	29,14	65,11	30,53	63,02	32,79	74,27	34,63	48,70	25,79	57,07	26,89
III Trim.	56,06	33,24	65,44	29,60	62,43	34,78	73,71	32,63	50,30	31,66	58,10	26,91
<b>Variaciones con respecto al trimestre anterior en puntos porcentuales</b>												
2016												
III Trim.	0,87	3,41	0,91	-1,46	1,38	3,21	1,43	-0,94	0,36	3,66	0,33	-1,89
IV Trim.	-0,13	-3,70	0,27	0,63	0,32	-3,66	0,83	-0,61	-0,39	-3,68	-0,15	1,68
2017												
I Trim.	-0,16	2,49	-1,13	1,76	0,06	3,83	-1,95	6,26	-0,33	1,38	-0,35	-2,02
II Trim.	1,39	2,26	1,26	2,24	1,83	2,68	2,17	2,50	1,08	1,83	0,69	1,82
III Trim.	0,63	4,11	0,33	-0,93	-0,59	2,00	-0,56	-2,00	1,60	5,87	1,03	0,02
<b>Variaciones con respecto a igual periodo del año anterior en puntos porcentuales</b>												
2003	1,52	-0,85	0,16	4,48	1,81	-1,35	0,67	6,96	0,68	-0,28	-0,91	0,78
2004	1,99	-2,81	2,02	0,63	1,96	-1,02	2,18	-5,70	1,74	-4,50	1,60	6,34
2005	1,53	5,75	1,79	1,23	-0,32	6,20	-0,27	0,22	3,49	4,45	4,26	2,21
2006	1,04	1,50	0,61	1,97	0,86	-0,61	0,59	2,15	1,22	4,10	0,44	1,84
2007	-1,16	-4,82	-0,85	0,46	-1,56	-4,05	-1,57	0,62	-0,53	-5,00	0,12	0,11
2008	-3,34	-4,87	-3,74	3,19	-5,61	-7,13	-6,35	4,12	-1,28	-3,49	-1,21	2,75
2009	-8,15	-10,50	-8,76	-2,19	-12,39	-16,13	-12,69	-4,46	-3,85	-5,21	-4,59	0,08
2010	-1,28	-1,40	-0,55	-4,94	-1,14	-1,11	-0,21	-7,56	-1,31	-1,69	-0,78	-2,96
2011	-2,55	-3,33	-2,37	0,84	-2,48	-4,44	-1,93	0,94	-2,51	-2,32	-2,66	0,74
2012	-3,16	-6,10	-2,92	0,93	-3,65	-5,52	-3,91	2,53	-2,67	-6,64	-1,94	-0,50
2013	-1,38	-2,69	-1,22	0,48	-1,24	-1,00	-0,37	-3,73	-1,48	-4,27	-1,95	4,30
2014	1,21	0,74	1,87	-0,56	2,46	1,65	3,95	-1,71	0,06	-0,41	0,03	0,42
2015	2,86	5,64	2,50	1,86	3,74	4,28	3,88	2,44	2,05	7,11	1,26	1,37
2016	2,21	-0,85	3,14	0,04	3,96	0,74	4,81	0,35	0,63	-2,33	1,54	-0,26
2015												
III Trim.	3,10	7,60	2,30	1,61	3,20	4,90	2,45	3,19	2,97	10,51	2,10	0,21
IV Trim.	3,12	2,95	3,63	-0,65	4,97	4,73	5,79	0,01	1,34	0,83	1,63	-1,25
2016												
I Trim.	2,78	4,50	3,30	-1,99	5,64	10,55	5,47	-1,12	0,20	-1,41	1,25	-2,86
II Trim.	2,21	-1,47	2,88	1,03	3,69	-0,14	4,62	0,75	0,82	-2,82	1,25	1,25
III Trim.	2,07	-2,35	3,36	0,20	3,54	-1,38	4,74	1,10	0,69	-3,22	1,96	-0,59
IV Trim.	1,74	-4,20	3,00	0,94	2,98	-5,99	4,40	0,68	0,79	-1,93	1,69	1,13
2017												
I Trim.	2,33	0,30	2,30	4,03	3,17	-1,21	2,47	9,24	1,65	1,91	2,17	-0,42
II Trim.	1,97	4,47	1,31	3,16	3,59	6,06	2,49	7,22	0,71	3,19	0,52	-0,40
III Trim.	1,73	5,16	0,73	3,69	1,62	4,84	0,50	6,16	1,95	5,39	1,23	1,50

(\*) Los datos 2002/2013 corresponden a la serie revisada incorporando la nueva base poblacional de la EPA actualizada con las nuevas estimaciones de población y hogares derivadas del Censo de Población y Viviendas de 2011, en sustitución de la basada en el Censo 2001.

FUENTE: INE. EPA

A-INF TRIM\6.6.TSOCU-EXTRANJ

**6.7.- OCUPADOS "EXTRANJEROS" SEGÚN NIVEL DE ESTUDIOS Y SEXO**

	CIFRAS ABSOLUTAS			DISTRIBUCIONES PORCENTUALES			VARIACIONES		VARIACIONES ANUALES						TASAS DE EMPLEO		
	T.III.15	T.III.16	T.III.17	T.III.15	T.III.16	T.III.17	T.III.17 - T.II.17		Miles			%			T.III.15	T.III.16	T.III.17
							Miles	%	T.III.15	T.III.16	T.III.17	T.III.15	T.III.16	T.III.17			
<b>AMBOS SEXOS</b>	<b>1.939,0</b>	<b>2.012,2</b>	<b>2.111,0</b>	<b>100,0</b>	<b>100,0</b>	<b>100,0</b>	<b>39,3</b>	<b>1,9</b>	<b>69,2</b>	<b>73,2</b>	<b>98,8</b>	<b>3,7</b>	<b>3,8</b>	<b>4,9</b>	<b>52,26</b>	<b>54,33</b>	<b>56,06</b>
Analfabetos	27,5	26,2	25,0	1,4	1,3	1,2	-4,9	-16,4	4,6	-1,3	-1,2	20,1	-4,7	-4,6	27,78	28,82	28,77
Estudios primarios incompletos	78,6	70,2	9,4	4,1	3,5	0,4	-69,3	-88,1	25,4	-8,4	-60,8	47,7	-10,7	-86,6	43,04	46,83	6,40
Educación primaria	231,9	250,2	236,3	12,0	12,4	11,2	1,6	0,7	4,5	18,3	-13,9	2,0	7,9	-5,6	45,61	45,65	49,18
Primera etapa de educación secundaria y similar	437,1	464,4	494,8	22,5	23,1	23,4	20,1	4,2	7,6	27,3	30,4	1,8	6,2	6,5	45,84	49,75	50,06
Segunda etapa de educación secundaria, con orientación general	540,7	552,1	558,5	27,9	27,4	26,5	-9,3	-1,6	32,0	11,4	6,4	6,3	2,1	1,2	59,40	59,49	60,39
Segunda etapa de educación secundaria con orientación profesional (incluye educación postsecundaria no superior)	124,2	122,6	155,5	6,4	6,1	7,4	10,3	7,1	16,9	-1,6	32,9	15,8	-1,3	26,8	54,14	56,79	63,16
Educación superior	498,9	526,5	571,5	25,7	26,2	27,1	30,9	5,7	-21,9	27,6	45,0	-4,2	5,5	8,5	60,34	62,89	64,07
<b>VARONES</b>	<b>1.017,3</b>	<b>1.081,0</b>	<b>1.116,4</b>	<b>100,0</b>	<b>100,0</b>	<b>100,0</b>	<b>10,8</b>	<b>1,0</b>	<b>35,5</b>	<b>63,7</b>	<b>35,4</b>	<b>3,6</b>	<b>6,3</b>	<b>3,3</b>	<b>57,27</b>	<b>60,81</b>	<b>62,42</b>
Analfabetos	18,9	17,7	18,8	1,9	1,6	1,7	0,6	3,3	5,3	-1,2	1,1	39,0	-6,3	6,2	48,71	50,72	50,54
Estudios primarios incompletos	47,6	48,9	45,0	4,7	4,5	4,0	-12,8	-22,1	5,1	1,3	-3,9	12,0	2,7	-8,0	47,36	61,98	54,28
Educación primaria	132,1	151,3	141,2	13,0	14,0	12,6	-1,8	-1,3	19,2	19,2	-10,1	17,0	14,5	-6,7	50,87	53,09	57,96
Primera etapa de educación secundaria y similar	222,4	260,1	288,6	21,9	24,1	25,9	22,7	8,5	-12,4	37,7	28,5	-5,3	17,0	11,0	48,25	55,06	57,32
Segunda etapa de educación secundaria, con orientación general	286,8	280,5	259,1	28,2	25,9	23,2	-3,1	-1,2	31,9	-6,3	-21,4	12,5	-2,2	-7,6	67,04	67,79	65,59
Segunda etapa de educación secundaria con orientación profesional (incluye educación postsecundaria no superior)	62,3	65,0	87,5	6,1	6,0	7,8	4,0	4,8	1,1	2,7	22,5	1,8	4,3	34,6	58,17	59,63	66,54
Educación superior	247,1	257,5	276,3	24,3	23,8	24,7	1,2	0,4	-14,7	10,4	18,8	-5,6	4,2	7,3	64,77	67,11	70,02
<b>MUJERES</b>	<b>921,7</b>	<b>931,2</b>	<b>994,5</b>	<b>100,0</b>	<b>100,0</b>	<b>100,0</b>	<b>28,5</b>	<b>3,0</b>	<b>33,7</b>	<b>9,5</b>	<b>63,3</b>	<b>3,8</b>	<b>1,0</b>	<b>6,8</b>	<b>47,67</b>	<b>48,35</b>	<b>50,30</b>
Analfabetos	8,6	8,6	6,2	0,9	0,9	0,6	-5,5	-47,0	-0,7	0,0	-2,4	-7,5	0,0	-27,9	14,29	15,36	12,47
Estudios primarios incompletos	31,0	21,3	24,4	3,4	2,3	2,5	3,4	16,2	20,4	-9,7	3,1	192,5	-31,3	14,6	37,76	30,00	38,18
Educación primaria	99,8	98,8	95,1	10,8	10,6	9,6	3,4	3,7	-14,6	-1,0	-3,7	-12,8	-1,0	-3,7	40,11	37,55	40,14
Primera etapa de educación secundaria y similar	214,6	204,3	206,2	23,3	21,9	20,7	-2,6	-1,2	19,9	-10,3	1,9	10,2	-4,8	0,9	43,56	44,32	42,53
Segunda etapa de educación secundaria, con orientación general	253,9	271,6	299,4	27,5	29,2	30,1	-6,2	-2,0	0,0	17,7	27,8	0,0	7,0	10,2	52,63	52,80	56,52
Segunda etapa de educación secundaria con orientación profesional (incluye educación postsecundaria no superior)	61,9	57,6	68,0	6,7	6,2	6,8	6,2	10,0	15,7	-4,3	10,4	34,0	-6,9	18,1	50,61	53,93	59,29
Educación superior	251,8	269,1	295,2	27,3	28,9	29,7	29,7	11,2	-7,2	17,3	26,1	-2,8	6,9	9,7	56,55	59,34	59,35

FUENTE: INE. EPA

A-INF TRIM(6.7.OCUNESX-EXTRAN)

6.8.- OCUPADOS "EXTRANJEROS" POR SECTORES DE ACTIVIDAD											
PERIODO	TOTAL	AGRARIO	NO AGRARIO				AGRARIO	NO AGRARIO			
			TOTAL	INDUSTRIA	CONSTRUCCIÓN	SERVICIOS		TOTAL	INDUSTRIA	CONSTRUCCIÓN	SERVICIOS
Valores del periodo											
En miles						En porcentaje del empleo total					
1998	221,5	19,9	201,6	27,0	22,2	152,5	8,99	91,04	12,19	10,00	68,84
1999	317,8	28,8	289,0	39,2	30,6	219,1	9,07	90,93	12,34	9,64	68,95
2000	454,2	38,3	415,8	55,6	56,6	303,6	8,44	91,55	12,24	12,47	66,84
2001	682,8	62,1	620,8	77,0	104,2	439,6	9,09	90,92	11,28	15,26	64,38
2002	1.054,8	85,6	969,3	135,2	172,6	661,6	8,24	91,76	12,71	16,32	62,73
2003	1.386,5	111,5	1.275,0	178,0	256,0	841,0	8,03	91,98	12,86	18,47	60,64
2004	1.702,7	133,0	1.569,7	211,8	364,7	993,3	7,84	92,16	12,45	21,32	58,38
2005	2.104,8	157,7	1.947,1	263,5	448,8	1.234,8	7,49	92,51	12,52	21,32	58,67
2006	2.408,4	152,6	2.255,8	284,8	539,9	1.431,1	6,34	93,67	11,83	22,42	59,42
2007	2.724,7	166,7	2.558,0	290,0	644,2	1.623,9	6,12	93,88	10,64	23,64	59,60
2008 CNAE-1993	2.837,7	170,4	2.667,2	330,2	583,6	1.753,5	6,01	93,99	11,63	20,57	61,79
2008 CNAE-2009	2.837,7	152,8	2.684,9	328,7	588,0	1.768,2	5,39	94,61	11,58	20,70	62,33
2009	2.543,0	155,7	2.387,2	257,5	384,6	1.745,1	6,12	93,88	10,12	15,11	68,64
2010	2.450,3	157,9	2.292,5	224,7	317,5	1.750,3	6,45	93,55	9,18	12,95	71,43
2011	2.299,6	157,2	2.142,5	204,1	250,6	1.687,7	6,85	93,15	8,87	10,87	73,40
2012	2.106,8	165,3	1.941,5	176,3	174,0	1.591,3	7,85	92,15	8,36	8,26	75,53
2013	1.925,7	151,4	1.774,3	169,7	145,0	1.459,6	7,87	92,13	8,82	7,52	75,79
2014	1.844,7	138,4	1.706,3	164,0	132,1	1.410,2	7,52	92,47	8,89	7,16	76,43
2015	1.908,5	157,1	1.751,4	168,9	144,6	1.437,9	8,23	91,77	8,85	7,58	75,35
2016	1.980,6	168,6	1.812,0	170,4	163,4	1.478,2	8,52	91,48	8,61	8,25	74,63
2015											
III Trim.	1.939,0	160,8	1.778,2	176,9	143,4	1.457,9	8,29	91,71	9,12	7,40	75,19
IV Trim.	1.948,7	162,6	1.786,0	169,1	147,2	1.469,7	8,34	91,65	8,68	7,55	75,42
2016											
I Trim.	1.919,3	168,4	1.750,8	173,8	156,9	1.420,1	8,77	91,22	9,06	8,17	73,99
II Trim.	1.982,5	172,5	1.810,0	167,2	161,1	1.481,7	8,70	91,30	8,43	8,13	74,74
III Trim.	2.012,2	161,0	1.851,3	163,8	171,3	1.516,2	8,00	92,00	8,14	8,51	75,35
IV Trim.	2.008,3	172,4	1.835,9	176,7	164,4	1.494,8	8,58	91,42	8,80	8,19	74,43
2017											
I Trim.	2.008,2	176,9	1.831,5	189,1	165,3	1.477,1	8,81	91,20	9,42	8,23	73,55
II Trim.	2.071,7	184,5	1.887,2	194,3	173,0	1.519,9	8,91	91,09	9,38	8,35	73,36
III Trim.	2.111,0	172,2	1.938,7	204,0	161,8	1.572,9	8,16	91,84	9,66	7,66	74,51
Variaciones con respecto al trimestre anterior											
En miles											
2016											
III Trim.	29,7	-11,5	41,3	-3,4	10,2	34,5					
IV Trim.	-3,9	11,4	-15,4	12,9	-6,9	-21,4					
2017											
I Trim.	-0,1	4,5	-4,4	12,4	0,9	-17,7					
II Trim.	63,5	7,6	55,7	5,2	7,7	42,8					
III Trim.	39,3	-12,3	51,5	9,7	-11,2	53,0					
En porcentaje						En puntos porcentuales					
2016											
III Trim.	1,5	-6,7	2,3	-2,0	6,3	2,3	-0,70	0,70	-0,29	0,39	0,61
IV Trim.	-0,2	7,1	-0,8	7,9	-4,0	-1,4	0,58	-0,59	0,66	-0,33	-0,92
2017											
I Trim.	0,0	2,6	-0,2	7,0	0,5	-1,2	0,22	-0,21	0,62	0,05	-0,88
II Trim.	3,2	4,3	3,0	2,7	4,7	2,9	0,10	-0,11	-0,04	0,12	-0,19
III Trim.	1,9	-6,7	2,7	5,0	-6,5	3,5	-0,75	0,74	0,28	-0,69	1,14
Variaciones con respecto a igual periodo del año anterior											
En miles											
2003	331,6	25,9	305,7	42,8	83,5	179,4					
2004	316,2	21,5	294,7	33,8	108,7	152,3					
2005	402,1	24,7	377,4	51,7	84,1	241,6					
2006	303,6	-5,1	308,8	21,4	91,1	196,3					
2007	316,3	14,1	302,2	5,1	104,2	192,8					
2008 CNAE-1993	113,0	3,8	109,2	40,2	-60,6	129,6					
2009	-294,8	2,8	-297,7	-71,2	-203,5	-23,1					
2010	-92,6	2,3	-94,8	-32,8	-67,1	5,2					
2011	-150,7	-0,7	-150,0	-20,6	-66,9	-62,6					
2012	-192,9	8,1	-200,9	-27,9	-76,6	-96,5					
2013	-181,1	-13,8	-167,3	-6,6	-29,1	-131,7					
2014	-81,0	-13,0	-68,0	-5,7	-12,9	-49,4					
2015	63,8	18,7	45,1	4,9	12,5	27,7					
2016	72,1	11,5	60,7	1,5	18,9	40,3					
2015											
III Trim.	69,2	49,2	20,2	3,1	1,4	15,7					
IV Trim.	83,6	31,4	52,2	-3,4	15,6	40,0					
2016											
I Trim.	82,2	27,1	55,0	6,0	19,9	29,1					
II Trim.	73,3	8,7	64,6	5,5	10,4	48,7					
III Trim.	73,2	0,2	73,1	-13,1	27,9	58,3					
IV Trim.	59,6	9,8	49,9	7,6	17,2	25,1					
2017											
I Trim.	88,9	8,5	80,7	15,3	8,4	57,0					
II Trim.	89,2	12,0	77,2	27,1	11,9	38,2					
III Trim.	98,8	11,2	87,4	40,2	-9,5	56,7					
En porcentaje						En puntos porcentuales					
2003	31,4	30,2	31,5	31,7	48,4	27,1	-0,22	0,21	0,15	2,15	-2,08
2004	22,8	19,3	23,1	19,0	42,4	18,1	-0,18	0,18	-0,42	2,86	-2,26
2005	23,6	18,6	24,0	24,4	23,1	24,3	-0,35	0,35	0,07	0,00	0,28
2006	14,4	-3,2	15,9	8,1	20,3	15,9	-1,16	1,16	-0,69	1,10	0,75
2007	13,1	9,2	13,4	1,8	19,3	13,5	-0,22	0,22	-1,18	1,22	0,18
2008 CNAE-1993	4,1	2,2	4,3	13,9	-9,4	8,0	-0,11	0,11	0,99	-3,08	2,19
2009	-10,4	1,8	-11,1	-21,6	-34,6	-1,3	0,73	-0,74	-1,46	-5,59	6,31
2010	-3,6	1,4	-4,0	-12,7	-17,5	0,3	0,33	-0,32	-0,94	-2,16	2,78
2011	-6,2	-0,5	-6,5	-9,2	-21,1	-3,6	0,40	-0,40	-0,30	-2,08	1,98
2012	-8,4	5,1	-9,4	-13,7	-30,6	-5,7	1,00	-1,00	-0,51	-2,62	2,12
2013	-8,6	-8,4	-8,6	-3,7	-16,7	-8,3	0,02	-0,02	0,45	-0,74	0,27
2014	-4,2	-8,6	-3,8	-3,3	-8,9	-3,4	-0,35	0,34	0,07	-0,36	0,63
2015	3,5	13,5	2,6	3,0	9,5	2,0	0,70	-0,70	-0,03	0,42	-1,08
2016	3,8	7,3	3,5	0,9	13,0	2,8	0,29	-0,29	-0,24	0,67	-0,72
2015											
III Trim.	3,7	44,1	1,1	1,8	1,0	1,1	2,32	-2,31	-0,17	-0,20	-1,94
IV Trim.	4,5	23,9	3,0	-2,0	11,9	2,8	1,31	-1,31	-0,57	0,50	-1,24
2016											
I Trim.	4,5	19,2	3,2	3,6	14,5	2,1	1,08	-1,09	-0,08	0,72	-1,73
II Trim.	3,8	5,3	3,7	3,4	6,9	3,4	0,12	-0,12	-0,04	0,23	-0,32
III Trim.	3,8	0,1	4,1	-7,4	19,5	4,0	-0,29	0,30	-0,98	1,12	0,16
IV Trim.	3,1	6,0	2,8	4,5	11,7	1,7	0,24	-0,24	0,12	0,63	-0,99
2017											
I Trim.	4,6	5,0	4,6	8,8	5,4	4,0	0,03	-0,02	0,36	0,06	-0,44
II Trim.	4,5	7,0	4,3	16,2	7,4	2,6	0,20	-0,20	0,94	0,22	-1,37
III Trim.	4,9	7,0	4,7	24,5	-5,5	3,7	0,16	-0,17	1,52	-0,85	-0,84

(\*) Los datos 2002/2013 corresponden a la serie revisada incorporando la nueva base poblacional de la EPA actualizada con las nuevas estimaciones de población y hogares derivadas del Censo de Población y Viviendas de 2011, en sustitución de la basada en el Censo 2001.

FUENTE: INE. EPA  
A-INF TRIM\6.8.OCCUPADOS-EXTRANJEROS.xls

**6.9.- OCUPADOS "EXTRANJEROS" POR TIEMPO DE RESIDENCIA EN ESPAÑA**

PERIODO	Total	Menos de 1 año	1 año	2 años	3 años	De 4 a 6 años	7 años y más
<b>Valores absolutos en miles</b>							
1998	221,5	3,7	12,0	18,3	17,7	42,1	127,7
1999	317,8	13,7	15,3	29,1	26,7	59,2	173,8
2000	454,2	62,2	38,7	47,3	38,0	74,8	193,2
2001	682,8	149,6	99,8	87,2	47,2	97,1	201,9
2002	1.054,8	177,6	129,3	203,0	129,9	161,5	253,6
2003	1.386,5	152,8	155,9	260,4	240,6	271,8	305,0
2004	1.702,7	143,8	156,5	280,8	333,7	461,1	326,8
2005	2.104,8	82,3	185,9	267,2	327,0	786,5	455,8
2006	2.408,4	125,7	180,7	236,3	311,7	977,5	576,6
2007	2.724,7	144,4	216,9	230,4	305,7	987,5	839,9
2008	2.837,7	101,6	215,9	223,9	270,4	967,1	1.058,8
2009	2.543,0	54,0	153,8	208,9	213,9	734,1	1.178,2
2010	2.450,3	20,8	92,2	173,5	248,2	677,1	1.238,6
2011	2.299,6	25,3	52,6	84,6	165,1	692,8	1.279,3
2012	2.106,8	13,6	39,0	54,5	87,5	574,2	1.338,1
2013	1.925,7	11,1	30,3	37,8	54,1	429,7	1.362,7
2014	1.844,7	21,2	30,2	40,1	46,8	276,9	1.429,5
2015	1.908,5	21,7	39,8	36,0	56,3	195,5	1.559,3
2016	1.980,6	24,8	49,1	43,6	38,7	166,4	1.658,0
2015							
III Trim.	1.939,0	22,7	37,1	33,5	54,4	200,7	1.590,6
IV Trim.	1.948,7	20,6	41,9	42,1	51,1	192,5	1.600,6
2016							
I Trim.	1.919,3	22,4	45,6	40,0	31,9	170,7	1.608,7
II Trim.	1.982,5	26,9	44,8	41,1	37,7	156,4	1.675,7
III Trim.	2.012,2	26,6	58,4	42,5	47,0	173,1	1.664,6
IV Trim.	2.008,3	23,2	47,6	50,7	38,2	165,5	1.683,1
2017							
I Trim.	2.008,2	31,1	48,0	46,9	37,6	167,0	1.677,7
II Trim.	2.071,7	38,0	47,9	51,7	43,4	149,9	1.740,8
III Trim.	2.111,0	39,5	66,6	51,2	49,6	157,6	1.746,4
<b>Variaciones con respecto al trimestre anterior en miles</b>							
2016							
III Trim.	29,7	-0,3	13,6	1,4	9,3	16,7	-11,1
IV Trim.	-3,9	-3,4	-10,8	8,2	-8,8	-7,6	18,5
2017							
I Trim.	-0,1	7,9	0,4	-3,8	-0,6	1,5	-5,4
II Trim.	63,5	6,9	-0,1	4,8	5,8	-17,1	63,1
III Trim.	39,3	1,5	18,7	-0,5	6,2	7,7	5,6
<b>Variaciones con respecto al trimestre anterior en porcentaje</b>							
2016							
III Trim.	1,5	-1,1	30,4	3,4	24,7	10,7	-0,7
IV Trim.	-0,2	-12,8	-18,5	19,3	-18,7	-4,4	1,1
2017							
I Trim.	0,0	34,1	0,8	-7,5	-1,6	0,9	-0,3
II Trim.	3,2	22,2	-0,2	10,2	15,4	-10,2	3,8
III Trim.	1,9	3,9	39,0	-1,0	14,3	5,1	0,3
<b>Variaciones con respecto a igual periodo del año anterior en miles</b>							
2003	331,6	-24,8	26,7	57,4	110,7	110,3	51,4
2004	316,2	-8,9	0,6	20,4	93,1	189,3	21,8
2005	402,1	-61,6	29,4	-13,6	-6,6	325,5	129,0
2006	303,6	43,4	-5,2	-30,9	-15,4	191,0	120,7
2007	316,3	18,7	36,2	-5,9	-6,0	9,9	263,3
2008	113,0	-42,8	-1,0	-6,5	-35,3	-20,3	218,9
2009	-294,8	-47,7	-62,1	-15,0	-56,5	-233,0	119,5
2010	-92,6	-33,2	-61,6	-35,5	34,3	-57,1	60,4
2011	-150,7	4,4	-39,6	-88,9	-83,1	15,8	40,6
2012	-192,9	-11,7	-13,6	-30,2	-77,6	-118,6	58,8
2013	-181,1	-2,4	-8,8	-16,7	-33,4	-144,6	24,6
2014	-81,0	10,1	-0,1	2,3	-7,3	-152,8	66,8
2015	63,8	0,5	9,7	-4,2	9,6	-81,4	129,8
2016	72,1	3,1	9,3	7,6	-17,6	-29,1	98,8
2015							
III Trim.	69,2	-5,7	7,1	-7,1	3,1	-71,9	143,7
IV Trim.	83,6	-4,7	11,1	1,3	5,4	-32,4	103,1
2016							
I Trim.	82,2	-0,5	5,9	5,5	-30,3	-22,4	124,0
II Trim.	73,3	6,3	4,3	7,4	-19,8	-39,3	114,5
III Trim.	73,2	3,9	21,3	9,0	-7,4	-27,6	74,0
IV Trim.	59,6	2,6	5,7	8,6	-12,9	-27,0	82,5
2017							
I Trim.	88,9	8,7	2,4	6,9	5,7	-3,7	69,0
II Trim.	89,2	11,1	3,1	10,6	5,7	-6,5	65,1
III Trim.	98,8	12,9	8,2	8,7	2,6	-15,5	81,8
<b>Variaciones con respecto a igual periodo del año anterior en porcentajes</b>							
2003	31,4	-14,0	20,6	28,3	85,2	68,3	20,3
2004	22,8	-5,8	0,4	7,8	38,7	69,7	7,1
2005	23,6	-42,8	18,8	-4,9	-2,0	70,6	39,5
2006	14,4	52,8	-2,8	-11,6	-4,7	24,3	26,5
2007	13,1	14,9	20,0	-2,5	-1,9	1,0	45,7
2008	4,1	-29,6	-0,4	-2,8	-11,5	-2,1	26,1
2009	-10,4	-46,9	-28,8	-6,7	-20,9	-24,1	11,3
2010	-3,6	-61,4	-40,1	-17,0	16,0	-7,8	5,1
2011	-6,2	21,2	-43,0	-51,2	-33,5	2,3	3,3
2012	-8,4	-46,3	-25,8	-35,7	-47,0	-17,1	4,6
2013	-8,6	-17,9	-22,4	-30,6	-38,2	-25,2	1,8
2014	-4,2	90,8	-0,4	6,2	-13,5	-35,6	4,9
2015	3,5	2,2	32,0	-10,4	20,4	-29,4	9,1
2016	3,8	14,2	23,4	21,2	-31,3	-14,9	6,3
2015							
III Trim.	3,7	-20,1	23,7	-17,5	6,0	-26,4	9,9
IV Trim.	4,5	-18,6	36,0	3,2	11,8	-14,4	6,9
2016							
I Trim.	4,5	-2,2	14,9	15,9	-48,7	-11,6	8,4
II Trim.	3,8	30,6	10,6	22,0	-34,4	-20,1	7,3
III Trim.	3,8	17,2	57,4	26,9	-13,6	-13,8	4,7
IV Trim.	3,1	12,6	13,6	20,4	-25,2	-14,0	5,2
2017							
I Trim.	4,6	38,8	5,3	17,3	17,9	-2,2	4,3
II Trim.	4,5	41,3	6,9	25,8	15,1	-4,2	3,9
III Trim.	4,9	48,5	14,0	20,5	5,5	-9,0	4,9

(\*) Los datos 2002/2013 corresponden a la serie revisada incorporando la nueva base poblacional de la EPA actualizada con las nuevas estimaciones de población y hogares derivadas del Censo de Población y Viviendas de 2011, en sustitución de la basada en el Censo 2001.

FUENTE: INE. EPA  
A-INF TRIM/6.9-OCUP-P-RESIDENCIA-EXTRANJ

6.10.- PARADOS "EXTRANJEROS" POR EDADES Y SEXO (\*) (\*\*)

PERIODO	AMBOS SEXOS				VARONES				MUJERES			
	Total	De 16 a 24	De 25 a 54	De 55 y más	Total	De 16 a 24	De 25 a 54	De 55 y más	Total	De 16 a 24	De 25 a 54	De 55 y más
<b>Valores absolutos en miles</b>												
1998	50,7	8,6	39,7	2,5	23,0	5,4	15,4	2,3	27,7	3,1	24,3	0,2
1999	52,7	13,8	36,3	2,6	25,4	7,6	15,9	2,0	27,4	6,3	20,5	0,7
2000	80,2	20,9	56,7	2,7	39,0	10,9	26,8	1,4	41,2	10,0	29,9	1,3
2001	117,4	30,6	81,7	5,2	58,4	15,5	41,3	1,6	58,9	15,1	40,3	3,5
2001	111,1	30,2	75,9	5,1	55,9	15,4	39,0	1,5	55,3	14,9	36,9	3,5
2002	178,5	46,2	125,2	7,0	89,9	22,0	64,7	3,2	88,6	24,2	60,5	3,8
2003	254,2	61,2	187,8	5,2	123,1	30,0	89,4	3,7	131,2	31,3	98,3	1,6
2004	267,8	59,4	203,6	4,7	128,7	30,4	95,9	2,5	139,0	29,1	107,7	2,2
2005	270,5	69,2	193,2	8,2	127,1	33,7	88,7	4,7	143,4	35,5	104,5	3,5
2006	321,2	68,3	241,3	11,7	142,8	29,2	106,5	7,1	178,3	39,1	134,7	4,5
2007	378,0	86,3	276,3	15,4	181,1	37,9	133,6	9,6	196,9	48,5	142,6	5,8
2008	599,4	126,5	451,6	21,3	331,0	66,4	253,8	10,8	268,4	60,1	197,9	10,5
2009	1.001,0	184,3	807,3	36,9	613,9	110,6	484,9	18,4	387,1	73,6	295,0	18,5
2010	1.047,5	166,3	871,0	46,0	609,8	93,7	484,8	31,4	437,7	72,6	350,4	14,7
2011	1.112,5	178,8	877,4	56,4	620,1	94,3	487,5	38,2	492,5	84,5	389,9	18,2
2012	1.182,1	184,1	941,5	56,6	658,6	95,3	530,3	33,1	523,6	88,9	411,2	23,5
2013	1.132,0	168,3	904,4	59,3	613,3	87,3	488,6	37,4	518,7	80,9	416,0	21,9
2014	971,9	140,6	763,7	67,6	521,1	79,2	394,4	47,6	450,7	61,4	369,3	20,1
2015	836,1	113,5	663,0	59,6	435,3	62,5	336,2	36,6	400,9	51,0	326,9	23,0
2016	719,2	102,3	565,4	51,5	356,5	53,8	271,2	31,6	362,7	48,5	294,2	19,9
2015												
III Trim.	789,6	107,4	621,7	60,5	420,6	61,2	323,9	35,5	369,0	46,2	297,8	25,0
IV Trim.	772,0	102,7	616,1	53,2	392,3	61,4	298,3	32,6	379,8	41,3	318,0	20,5
2016												
I Trim.	811,8	108,9	648,2	54,7	395,5	55,3	306,9	33,3	416,3	53,6	341,3	21,4
II Trim.	744,8	121,0	571,3	52,5	375,0	62,7	277,5	34,8	369,8	58,4	293,7	17,7
III Trim.	662,8	89,6	522,8	50,4	332,2	46,2	256,9	29,1	330,6	43,4	265,9	21,3
IV Trim.	657,4	89,7	519,4	48,3	323,4	51,0	243,4	29,0	334,0	38,7	276,0	19,3
2017												
I Trim.	686,0	85,9	556,0	44,1	342,5	47,1	264,7	30,7	343,4	38,8	291,1	13,5
II Trim.	641,7	94,7	499,7	47,3	309,1	51,8	229,6	27,7	332,7	42,9	270,2	19,6
III Trim.	620,0	86,2	482,9	50,9	312,1	53,0	228,9	30,1	308,0	33,2	254,2	20,7
<b>Variaciones con respecto al trimestre anterior en miles</b>												
2016												
III Trim.	-82,0	-31,4	-48,5	-2,1	-42,8	-16,5	-20,6	-5,7	-39,2	-15,0	-27,8	3,6
IV Trim.	-5,4	0,1	-3,4	-2,1	-8,8	4,8	-13,5	-0,1	3,4	-4,7	10,1	-2,0
2017												
I Trim.	28,6	-3,8	36,6	-4,2	19,1	-3,9	21,3	1,7	9,4	0,1	15,1	-5,8
II Trim.	-44,3	8,8	-56,3	3,2	-33,4	4,7	-35,1	-3,0	-10,7	4,1	-20,9	6,1
III Trim.	-21,7	-8,5	-16,8	3,6	3,0	1,2	-0,7	2,4	-24,7	-9,7	-16,0	1,1
<b>Variaciones con respecto al trimestre anterior en porcentaje</b>												
2016												
III Trim.	-11,0	-26,0	-8,5	-4,0	-11,4	-26,3	-7,4	-16,4	-10,6	-25,7	-9,5	20,3
IV Trim.	-0,8	0,1	-0,7	-4,2	-2,6	10,4	-5,3	-0,3	1,0	-10,8	3,8	-9,4
2017												
I Trim.	4,4	-4,2	7,0	-8,7	5,9	-7,6	8,8	5,9	2,8	0,3	5,5	-30,1
II Trim.	-6,5	10,2	-10,1	7,3	-9,8	10,0	-13,3	-9,8	-3,1	10,6	-7,2	45,2
III Trim.	-3,4	-9,0	-3,4	7,6	1,0	2,3	-0,3	8,7	-7,4	-22,6	-5,9	5,6
<b>Variaciones con respecto a igual periodo del año anterior en miles</b>												
2003	75,7	15,0	62,6	-1,8	33,2	7,9	24,7	0,6	42,6	7,1	37,8	-2,2
2004	13,5	-1,8	15,8	-0,5	5,6	0,4	6,5	-1,3	7,9	-2,2	9,4	0,6
2005	2,8	9,7	-10,4	3,5	-1,6	3,3	-7,2	2,2	4,4	6,4	-3,2	1,3
2006	50,7	-0,9	48,1	3,5	15,7	-4,5	17,8	2,4	34,9	3,6	30,2	1,0
2007	56,8	18,0	35,0	3,8	38,3	8,7	27,1	2,5	18,6	9,4	7,8	1,3
2008	221,4	40,2	175,4	5,9	149,9	28,5	120,2	1,2	71,5	11,6	55,3	4,6
2009	401,7	57,8	355,7	15,6	283,0	44,2	231,1	7,7	118,7	13,5	97,1	8,0
2010	46,5	-17,9	63,7	9,1	-4,1	-16,9	-0,1	12,9	50,6	-0,9	55,4	-3,8
2011	65,0	12,5	6,4	10,3	10,2	0,6	2,8	6,9	54,8	11,9	39,5	3,5
2012	69,6	5,3	64,1	0,2	38,5	0,9	42,8	-5,2	31,1	4,4	21,3	5,4
2013	-50,1	-15,9	-37,0	2,8	-45,3	-7,9	-41,7	4,4	-4,8	4,0	4,8	-1,6
2014	-160,2	-27,7	-140,8	8,3	-92,2	-8,2	-94,2	10,2	-68,0	-19,5	-46,7	-1,8
2015	-135,8	-27,1	-100,7	-8,0	-85,9	-16,6	-58,2	-11,0	-49,9	-10,4	-42,4	3,0
2016	-116,9	-11,2	-97,6	-8,1	-78,8	-8,7	-65,0	-5,0	-38,2	-2,4	-32,7	-3,1
2015												
III Trim.	-125,8	-27,3	-94,3	-4,2	-69,0	-20,5	-35,3	-13,2	-56,9	-6,8	-59,2	9,1
IV Trim.	-155,9	-22,8	-125,6	-7,5	-106,2	-3,2	-90,6	-12,4	-49,6	-19,4	-35,1	4,9
2016												
I Trim.	-119,8	-18,6	-91,6	-9,6	-98,9	-15,2	-73,0	-10,7	-20,9	-3,3	-18,7	1,1
II Trim.	-106,4	4,6	-103,1	-7,9	-58,8	5,7	-65,2	0,6	-47,7	-1,0	-38,2	-8,5
III Trim.	-126,8	-17,8	-98,9	-10,1	-88,4	-15,0	-67,0	-6,4	-38,4	-2,8	-31,9	-3,7
IV Trim.	-114,6	-13,0	-96,7	-4,9	-68,9	-10,4	-54,9	-3,6	-45,8	-2,6	-42,0	-1,2
2017												
I Trim.	-125,8	-23,0	-92,2	-10,6	-53,0	-8,2	-42,2	-2,6	-72,9	-14,8	-50,2	-7,9
II Trim.	-103,1	-26,3	-71,6	-5,2	-65,9	-10,9	-47,9	-7,1	-37,1	-15,5	-23,5	1,9
III Trim.	-42,8	-3,4	-39,9	0,5	-20,1	6,8	-28,0	1,0	-22,6	-10,2	-11,7	-0,6
<b>Variaciones con respecto a igual periodo del año anterior en porcentajes</b>												
2003	42,4	32,4	50,0	-25,6	36,9	36,0	38,2	17,3	48,1	29,1	62,4	-58,6
2004	5,3	-2,9	8,4	-9,6	4,6	1,4	7,2	-34,2	6,0	-7,0	9,6	39,7
2005	1,0	16,4	-5,1	73,5	-1,3	11,0	-7,5	90,8	3,2	21,9	-3,0	59,1
2006	18,7	-1,3	24,9	42,1	12,4	-13,4	20,1	51,9	24,3	10,2	29,0	29,3
2007	17,7	26,4	14,5	32,4	26,8	29,6	25,4	35,2	10,4	24,1	5,8	28,7
2008	58,6	46,5	63,5	38,1	82,8	75,4	90,0	12,0	36,3	23,9	38,8	79,4
2009	67,0	45,7	78,8	73,1	85,5	66,6	91,0	71,4	44,2	22,5	49,1	76,6
2010	4,6	-9,7	7,9	24,8	-0,7	-15,3	0,0	70,1	13,1	-1,3	18,8	-20,6
2011	6,2	7,5	0,7	22,4	1,7	0,6	0,6	21,9	12,5	16,3	11,3	23,9
2012	6,3	3,0	7,3	0,4	6,2	1,0	8,8	-13,5	6,3	5,2	5,5	29,5
2013	-4,2	-8,6	-3,9	4,9	-6,9	-8,3	-7,9	13,2	-0,9	-9,1	1,2	-6,9
2014	-14,1	-16,4	-15,6	14,0	-15,0	-9,4	-19,3	27,1	-13,1	-24,1	-11,2	-8,3
2015	-14,0	-19,3	-13,2	-11,9	-16,5	-21,0	-14,8	-23,1	-11,1	-17,0	-11,5	14,7
2016	-14,0	-9,9	-14,7	-13,6	-18,1	-14,0	-19,3	-13,7	-9,5	-4,8	-10,0	-13,4
2015												
III Trim.	-13,7	-20,3	-13,2	-6,5	-14,1	-25,1	-9,8	-27,1	-13,4	-12,8	-16,6	57,2
IV Trim.	-16,8	-18,2	-16,9	-12,4	-21,3	-5,0	-23,3	-27,6	-11,6	-32,0	-9,9	31,4
2016												
I Trim.	-12,9	-14,6	-12,4	-14,9	-20,0	-21,6	-19,2	-24,3	-4,8	-5,8	-5,2	5,4
II Trim.	-12,5	4,0	-15,3	-13,1	-13,6	10,0	-19,0	1,8	-11,4	-1,7	-11,5	-32,4
III Trim.	-16,1	-16,6	-15,9	-16,7	-21,0	-24,5	-20,7	-18,0	-10,4	-6,1	-10,7	-14,8
IV Trim.	-14,8	-12,7	-15,7	-9,2	-17,6	-16,9	-18,4	-11,0	-12,1	-6,3	-13,2	-5,9
2017												
I Trim.	-15,5	-21,1	-14,2	-19,4	-13,4	-14,8	-13,8	-7,8	-17,5	-27,6	-14,7	-36,9
II Trim.	-13,8	-21,7	-12,5	-9,9	-17,6	-17,4	-17,3	-20,4	-10,0	-26,5	-8,0	10,7
III Trim.	-6,5	-3,8	-7,6	1,0	-6,1	14,7	-10,9	3,4	-6,8	-23,5	-4,4	-2,8

(\*) Los datos referidos a 2001 se han obtenido sin aplicar y aplicando la nueva definición de paro, datos sin sombrear y sombreados, respectivamente.

(\*\*) Los datos 2002/2013 corresponden a la serie revisada incorporando la nueva base poblacional de la EPA actualizada con las nuevas estimaciones de población y hogares derivadas del Censo de Población y Viviendas de 2011, en sustitución de la basada en el Censo 2001.

FUENTE: INE. EPA

A-INF TRIM(6.10.PAREDSX-EXTRAN)

**6.11.- TASAS DE PARO "EXTRANJEROS" POR EDADES Y SEXO (\*) (\*\*)**

PERIODO	AMBOS SEXOS				VARONES				MUJERES			
	Total	De 16 a 24	De 25 a 54	De 55 y más	Total	De 16 a 24	De 25 a 54	De 55 y más	Total	De 16 a 24	De 25 a 54	De 55 y más
<b>Valores de las tasas en porcentaje</b>												
1998	18,64	33,66	17,25	14,88	13,94	36,26	11,25	16,61	25,86	29,41	26,01	7,63
1999	14,22	31,19	11,95	11,63	11,95	31,14	9,19	12,68	17,29	31,34	15,57	9,63
2000	15,01	27,59	13,19	9,34	12,65	25,66	10,67	9,12	18,23	29,92	16,69	9,59
2001	14,67	24,14	12,75	15,75	12,23	23,16	10,57	8,08	18,28	25,23	16,16	27,01
2001	14,00	23,91	11,95	15,43	11,75	23,05	10,04	7,51	17,34	24,92	15,00	27,01
2002	14,47	23,50	12,58	17,06	12,89	21,32	11,42	11,59	16,52	25,94	14,11	27,69
2003	15,49	24,43	14,01	10,40	13,07	22,95	11,56	9,76	18,77	26,06	17,35	12,99
2004	13,59	23,14	12,26	8,90	11,28	21,63	9,91	7,45	16,76	24,98	15,55	10,92
2005	11,39	19,55	9,94	10,43	9,48	16,90	8,10	10,00	13,86	23,01	12,31	10,99
2006	11,77	17,75	10,74	11,92	9,36	14,61	8,40	12,26	14,81	21,14	13,76	11,38
2007	12,18	20,75	10,73	13,78	10,52	17,75	9,27	14,17	14,26	23,91	12,57	13,16
2008	17,44	27,53	15,90	15,43	17,28	26,76	15,98	13,59	17,64	28,44	15,81	17,76
2009	28,25	42,00	26,99	26,11	31,35	46,18	29,49	24,79	24,41	36,94	22,36	27,58
2010	29,95	43,44	29,01	31,02	32,38	47,12	30,31	36,80	27,11	39,46	25,62	23,21
2011	32,60	49,16	30,54	32,15	34,52	52,45	32,17	37,85	30,48	45,93	28,71	24,43
2012	35,94	56,55	33,89	30,45	38,24	58,97	36,43	31,48	33,42	54,17	31,10	29,10
2013	37,02	58,95	35,01	31,42	38,70	58,69	36,53	38,00	35,22	59,20	33,39	24,20
2014	34,50	56,50	32,22	34,28	35,37	55,99	32,14	45,42	33,56	57,13	32,30	21,66
2015	30,46	47,80	28,80	29,09	30,40	48,71	28,02	35,31	30,54	46,71	29,66	22,70
2016	26,64	45,56	24,77	26,74	25,20	44,82	22,62	32,85	28,23	46,42	27,15	20,66
2015												
III Trim.	28,94	43,82	27,26	29,85	29,25	45,60	26,95	34,91	28,59	41,66	27,60	24,75
IV Trim.	28,38	43,42	26,88	27,68	27,38	43,61	24,97	33,61	29,48	43,16	28,98	21,56
2016												
I Trim.	29,72	46,18	28,04	29,76	27,82	43,10	25,51	36,92	31,79	49,86	30,79	22,86
II Trim.	27,31	49,90	24,96	26,81	26,25	48,98	23,16	34,08	28,47	51,00	26,93	18,91
III Trim.	24,78	40,97	23,12	25,90	23,51	40,49	21,40	29,57	26,20	41,49	25,06	22,14
IV Trim.	24,66	44,58	22,90	24,66	23,15	46,49	20,39	31,02	26,32	42,30	25,68	18,85
2017												
I Trim.	25,46	40,96	24,33	22,18	24,15	41,53	22,16	27,76	26,92	40,25	26,68	15,31
II Trim.	23,65	40,84	22,07	21,76	21,85	41,24	19,61	23,38	25,62	40,36	24,71	19,82
III Trim.	22,70	35,23	21,27	23,59	21,85	38,66	19,47	26,04	23,65	30,86	23,22	20,68
<b>Variaciones con respecto al trimestre anterior en puntos porcentuales</b>												
2016												
III Trim.	-2,53	-8,93	-1,84	-0,91	-2,74	-8,49	-1,76	-4,51	-2,27	-9,51	-1,87	3,23
IV Trim.	-0,12	3,61	-0,22	-1,24	-0,36	6,00	-1,01	1,44	0,12	0,80	0,62	-3,29
2017												
I Trim.	0,80	-3,62	1,43	-2,47	0,99	-4,96	1,77	-3,26	0,59	-2,05	1,00	-3,54
II Trim.	-1,81	-0,13	-2,25	-0,43	-2,30	-0,29	-2,55	-4,38	-1,30	0,11	-1,97	4,51
III Trim.	-0,95	-5,61	-0,80	1,83	0,00	-2,58	-0,14	2,66	-1,97	-9,50	-1,49	0,86
<b>Variaciones con respecto a igual periodo del año anterior en puntos porcentuales</b>												
2003	1,02	0,93	1,43	-6,66	0,18	1,63	0,14	-1,82	2,25	0,11	3,24	-14,70
2004	-1,91	-1,29	-1,75	-1,50	-1,79	-1,32	-1,65	-2,32	-2,01	-1,08	-1,80	-2,07
2005	-2,20	-3,58	-2,32	1,53	-1,80	-4,73	-1,81	2,55	-2,90	-1,97	-3,24	0,07
2006	0,38	-1,81	0,79	1,50	-0,12	-2,29	0,30	2,26	0,95	-1,87	1,45	0,39
2007	0,41	3,00	-0,01	1,85	1,16	3,14	0,87	1,92	-0,55	2,76	-1,18	1,79
2008	5,26	6,79	5,17	1,66	6,76	9,00	6,71	-0,59	3,38	4,53	3,24	4,59
2009	10,81	14,47	11,08	10,67	14,07	19,43	13,51	11,20	6,77	8,50	6,54	9,82
2010	1,70	1,43	2,02	4,92	1,03	0,93	0,83	12,01	2,70	2,52	3,27	-4,37
2011	2,66	5,72	1,53	1,12	2,14	5,33	1,86	1,05	3,37	6,46	3,09	1,22
2012	3,34	7,39	3,36	-1,70	3,72	6,52	4,26	-6,36	2,94	8,25	2,39	4,67
2013	1,08	2,41	1,11	0,97	0,46	-0,28	0,10	6,51	1,80	5,02	2,29	-4,90
2014	-2,52	-2,46	-2,79	2,86	-3,33	-2,70	-4,39	7,42	-1,66	-2,07	-1,09	-2,55
2015	-4,04	-8,69	-3,42	-5,19	-4,97	-7,27	-4,12	-10,10	-3,02	-10,42	-2,65	1,05
2016	-3,82	-2,25	-4,03	-2,35	-5,20	-3,89	-5,40	-2,47	-2,31	-0,29	-2,51	-2,05
2015												
III Trim.	-3,93	-9,76	-3,37	-3,15	-4,02	-8,29	-2,63	-11,25	-3,83	-11,45	-4,17	7,18
IV Trim.	-4,85	-5,95	-4,90	-1,93	-6,76	-4,03	-7,05	-7,41	-2,73	-8,07	-2,57	5,19
2016												
I Trim.	-3,92	-8,73	-3,77	-0,71	-6,63	-15,45	-5,98	-3,75	-0,99	-1,03	-1,37	3,12
II Trim.	-3,53	0,55	-4,23	-1,45	-4,25	0,68	-5,48	2,24	-2,72	0,62	-2,86	-5,74
III Trim.	-4,16	-2,85	-4,14	-3,95	-5,74	-5,11	-5,55	-5,33	-2,39	-0,17	-2,54	-2,61
IV Trim.	-3,71	1,16	-3,99	-3,02	-4,23	2,88	-4,58	-2,59	-3,16	-0,86	-3,30	-2,71
2017												
I Trim.	-4,26	-5,22	-3,72	-7,58	-3,68	-1,57	-3,35	-9,16	-4,87	-9,61	-4,11	-7,56
II Trim.	-3,66	-9,06	-2,89	-5,06	-4,40	-7,74	-3,54	-10,71	-2,85	-10,65	-2,22	0,91
III Trim.	-2,08	-5,74	-1,85	-2,31	-1,66	-1,83	-1,93	-3,54	-2,55	-10,64	-1,84	-1,46

(\*) Los datos referidos a 2001 se han obtenido sin aplicar y aplicando la nueva definición de paro, datos sin sombrear y sombreados,

(\*\*) Los datos 2002/2013 corresponden a la serie revisada incorporando la nueva base poblacional de la EPA actualizada con las nuevas estimaciones de población y hogares derivadas del Censo de Población y Viviendas de 2011, en sustitución de la basada en el Censo 2001.

FUENTE: INE. EPA

A-INF TRIM(6.11.TSPARO-EXTRANJ)

**6.12.- PARADOS "EXTRANJEROS" SEGÚN NIVEL DE ESTUDIOS Y SEXO**

	CIFRAS ABSOLUTAS			DISTRIBUCIONES PORCENTUALES			VARIACIONES		VARIACIONES ANUALES						TASAS DE PARO		
	T.III.15	T.III.16	T.III.17	T.III.15	T.III.16	T.III.17	T.III.17 - T.III.17		Miles			%			T.III.15	T.III.16	T.III.17
							Miles	%	T.III.15	T.III.16	T.III.17	T.III.15	T.III.16	T.III.17			
<b>AMBOS SEXOS</b>	<b>789,6</b>	<b>662,8</b>	<b>620,0</b>	<b>100,0</b>	<b>100,0</b>	<b>100,0</b>	<b>-21,7</b>	<b>-3,4</b>	<b>-125,8</b>	<b>-126,8</b>	<b>-42,8</b>	<b>-13,7</b>	<b>-16,1</b>	<b>-6,5</b>	<b>28,94</b>	<b>24,78</b>	<b>22,70</b>
Analfabetos	26,3	21,3	19,6	3,3	3,2	3,2	0,0	0,0	-2,5	-5,0	-1,7	-8,7	-19,0	-8,0	48,88	44,84	43,95
Estudios primarios incompletos	48,3	26,6	90,4	6,1	4,0	14,6	62,6	225,2	-15,0	-21,7	63,8	-23,7	-44,9	239,8	38,06	27,48	90,58
Educación primaria	122,3	122,6	95,1	15,5	18,5	15,3	0,8	0,8	-32,0	0,3	-27,5	-20,7	0,2	-22,4	34,53	32,89	28,70
Primera etapa de educación secundaria y similar	207,1	177,9	177,4	26,2	26,8	28,6	-14,7	-7,7	-44,7	-29,2	-0,5	-17,8	-14,1	-0,3	32,15	27,70	26,39
Segunda etapa de educación secundaria, con orientación general	183,5	155,4	134,2	23,2	23,4	21,6	-21,3	-13,7	-18,6	-28,1	-21,2	-9,2	-15,3	-13,6	25,34	21,96	19,37
Segunda etapa de educación secundaria con orientación profesional (incluye educación postsecundaria no superior)	67,4	47,7	43,1	8,5	7,2	7,0	9,3	27,5	18,8	-19,7	-4,6	38,7	-29,2	-9,6	35,18	28,01	21,70
Educación superior	134,9	111,5	120,2	17,1	16,8	19,4	1,5	1,3	-31,6	-23,4	8,7	-19,0	-17,3	7,8	21,28	17,48	17,38
<b>VARONES</b>	<b>420,6</b>	<b>332,2</b>	<b>312,1</b>	<b>100,0</b>	<b>100,0</b>	<b>100,0</b>	<b>3,0</b>	<b>1,0</b>	<b>-69,0</b>	<b>-88,4</b>	<b>-20,1</b>	<b>-14,1</b>	<b>-21,0</b>	<b>-6,1</b>	<b>29,25</b>	<b>23,51</b>	<b>21,85</b>
Analfabetos	9,8	6,2	10,0	2,3	1,9	3,2	0,6	6,4	-5,2	-3,6	3,8	-34,7	-36,7	61,3	34,15	25,94	34,72
Estudios primarios incompletos	37,1	16,0	19,8	8,8	4,8	6,3	1,6	8,8	-1,5	-21,1	3,8	-3,9	-56,9	23,7	43,80	24,65	30,56
Educación primaria	76,5	80,3	56,9	18,2	24,2	18,2	11,6	25,6	-18,5	3,8	-23,4	-19,5	5,0	-29,1	36,67	34,67	28,72
Primera etapa de educación secundaria y similar	121,8	90,2	94,1	29,0	27,2	30,2	-11,0	-10,5	-13,4	-31,6	3,9	-9,9	-25,9	4,3	35,39	25,75	24,59
Segunda etapa de educación secundaria, con orientación general	83,5	71,2	58,0	19,9	21,4	18,6	-4,5	-7,2	-21,3	-12,3	-13,2	-20,3	-14,7	-18,5	22,55	20,24	18,29
Segunda etapa de educación secundaria con orientación profesional (incluye educación postsecundaria no superior)	30,9	24,2	25,5	7,3	7,3	8,2	2,5	10,9	4,0	-6,7	1,3	14,9	-21,7	5,4	33,15	27,13	22,57
Educación superior	61,0	44,1	47,7	14,5	13,3	15,3	2,2	4,8	-13,1	-16,9	3,6	-17,7	-27,7	8,2	19,80	14,62	14,72
<b>MUJERES</b>	<b>369,0</b>	<b>330,6</b>	<b>308,0</b>	<b>100,0</b>	<b>100,0</b>	<b>100,0</b>	<b>-24,7</b>	<b>-7,4</b>	<b>-56,9</b>	<b>-38,4</b>	<b>-22,6</b>	<b>-13,4</b>	<b>-10,4</b>	<b>-6,8</b>	<b>28,59</b>	<b>26,20</b>	<b>23,65</b>
Analfabetos	16,5	15,0	9,6	4,5	4,5	3,1	-0,6	-5,9	2,7	-1,5	-5,4	19,6	-9,1	-36,0	65,74	63,56	60,76
Estudios primarios incompletos	11,2	10,6	10,6	3,0	3,2	3,4	1,2	12,8	-13,5	-0,6	0,0	-54,7	-5,4	0,0	26,54	33,23	30,29
Educación primaria	45,8	42,4	38,3	12,4	12,8	12,4	-10,7	-21,8	-13,6	-3,4	-4,1	-22,9	-7,4	-9,7	31,46	30,03	28,71
Primera etapa de educación secundaria y similar	85,4	87,7	83,3	23,1	26,5	27,0	-3,6	-4,1	-31,2	2,3	-4,4	-26,8	2,7	-5,0	28,47	30,03	28,77
Segunda etapa de educación secundaria, con orientación general	100,0	84,2	76,2	27,1	25,5	24,7	-16,8	-18,1	2,7	-15,8	-8,0	2,8	-15,8	-9,5	28,26	23,66	20,29
Segunda etapa de educación secundaria con orientación profesional (incluye educación postsecundaria no superior)	36,5	23,5	17,5	9,9	7,1	5,7	6,8	63,6	15,0	-13,0	-6,0	69,8	-35,6	-25,5	37,09	28,98	20,47
Educación superior	73,9	67,2	72,5	20,0	20,3	23,5	-0,7	-1,0	-18,6	-6,7	5,3	-20,1	-9,1	7,9	22,69	19,98	19,72

FUENTE: INE. EPA

A-INF TRIM(6.12.PARNESX-EXTRANJ)



6.13.- TASAS DE ACTIVIDAD POR COMUNIDADES AUTÓNOMAS Y SEXO "EXTRANJEROS" (\*)

	Valores de las tasas			Variaciones	Variaciones anuales		
	En porcentaje				T.III.17-T.II.17 En puntos porcentuales	En puntos porcentuales	
	T.III.15	T.III.16	T.III.17	T.III.15		T.III.16	T.III.17
<b>AMBOS SEXOS</b>	<b>73,55</b>	<b>72,23</b>	<b>72,53</b>	<b>-0,07</b>	<b>0,31</b>	<b>-1,32</b>	<b>0,30</b>
Andalucía	68,91	64,86	66,65	0,05	-0,72	-4,05	1,79
Aragón	78,03	78,63	75,65	0,33	-1,74	0,60	-2,98
Asturias, Principado de	67,87	69,91	74,19	-0,70	-7,09	2,04	4,28
Baleares, Illes	77,16	74,33	77,29	5,41	-1,81	-2,83	2,96
Canarias	74,98	71,24	68,47	-0,72	8,91	-3,74	-2,77
Cantabria	72,12	68,87	83,45	3,51	-5,51	-3,25	14,58
Castilla y León	71,76	73,04	73,21	3,26	-1,66	1,28	0,17
Castilla - La Mancha	78,51	73,31	72,29	-0,91	0,23	-5,20	-1,02
Cataluña	75,70	75,44	74,23	0,60	-0,98	-0,26	-1,21
Comunitat Valenciana	65,56	67,05	67,14	-0,96	2,07	1,49	0,09
Extremadura	70,23	56,41	60,68	-4,27	4,49	-13,82	4,27
Galicia	69,09	68,79	70,35	-3,05	-4,23	-0,30	1,56
Madrid, Comunidad de	81,43	80,80	79,76	-1,85	1,14	-0,63	-1,04
Murcia, Región de	67,54	64,58	73,30	1,61	-3,81	-2,96	8,72
Navarra, Comunidad Foral de	76,37	71,25	70,19	0,25	2,38	-5,12	-1,06
País Vasco	79,45	78,17	77,24	-0,18	1,95	-1,28	-0,93
Rioja, La	76,96	72,85	76,20	-0,62	-2,05	-4,11	3,35
Ceuta	50,20	60,76	57,79	-2,04	-4,57	10,56	-2,97
Melilla	51,50	56,05	57,85	-12,19	-2,78	4,55	1,80
<b>VARONES</b>	<b>80,95</b>	<b>79,50</b>	<b>79,88</b>	<b>-0,76</b>	<b>-0,08</b>	<b>-1,45</b>	<b>0,38</b>
Andalucía	77,63	68,01	75,08	1,98	-0,69	-9,62	7,07
Aragón	84,08	86,33	81,58	-2,25	-1,32	2,25	-4,75
Asturias, Principado de	74,52	71,69	80,66	5,35	-12,43	-2,83	8,97
Baleares, Illes	84,56	80,59	86,73	3,89	-7,54	-3,97	6,14
Canarias	81,60	77,15	70,49	-6,15	10,85	-4,45	-6,66
Cantabria	71,65	75,33	86,32	-2,02	-1,39	3,68	10,99
Castilla y León	81,63	81,35	78,24	0,54	-1,38	-0,28	-3,11
Castilla - La Mancha	83,34	81,24	82,47	-0,66	-4,31	-2,10	1,23
Cataluña	85,60	85,10	82,99	0,86	-0,23	-0,50	-2,11
Comunitat Valenciana	72,29	75,12	75,64	-1,12	2,77	2,83	0,52
Extremadura	72,81	64,68	65,63	6,78	-6,22	-8,13	0,95
Galicia	73,68	72,91	72,09	-8,04	-5,26	-0,77	-0,82
Madrid, Comunidad de	86,66	86,82	84,87	-3,29	0,96	0,16	-1,95
Murcia, Región de	80,85	77,56	84,43	-0,19	-6,31	-3,29	6,87
Navarra, Comunidad Foral de	80,27	79,60	85,64	4,21	-1,40	-0,67	6,04
País Vasco	78,77	84,81	82,18	-2,43	-1,98	6,04	-2,63
Rioja, La	79,65	83,33	80,63	-2,18	-9,17	3,68	-2,70
Ceuta	89,00	86,05	58,26	-23,77	8,76	-2,95	-27,79
Melilla	72,54	76,32	85,30	-0,92	-5,88	3,78	8,98
<b>MUJERES</b>	<b>66,75</b>	<b>65,52</b>	<b>65,88</b>	<b>0,40</b>	<b>0,63</b>	<b>-1,23</b>	<b>0,36</b>
Andalucía	61,34	62,04	59,48	-1,64	-0,75	0,70	-2,56
Aragón	73,13	70,54	70,63	3,57	-1,45	-2,59	0,09
Asturias, Principado de	62,94	68,52	68,64	-5,96	-3,84	5,58	0,12
Baleares, Illes	70,66	67,67	68,79	6,40	4,57	-2,99	1,12
Canarias	68,03	65,77	66,38	4,20	6,67	-2,26	0,61
Cantabria	72,57	62,05	80,60	7,37	-9,29	-10,52	18,55
Castilla y León	62,95	65,63	68,08	6,05	-2,49	2,68	2,45
Castilla - La Mancha	74,05	65,47	62,34	-0,68	3,26	-8,58	-3,13
Cataluña	67,01	66,37	65,79	0,01	-1,47	-0,64	-0,58
Comunitat Valenciana	59,19	59,91	59,67	-1,12	1,64	0,72	-0,24
Extremadura	68,17	50,00	56,49	-12,83	12,62	-18,17	6,49
Galicia	65,12	65,66	68,75	0,90	-2,57	0,54	3,09
Madrid, Comunidad de	76,52	75,30	75,49	-0,58	1,23	-1,22	0,19
Murcia, Región de	54,17	51,58	61,57	2,99	-2,87	-2,59	9,99
Navarra, Comunidad Foral de	71,19	62,93	58,95	-2,48	4,83	-8,26	-3,98
País Vasco	80,21	72,02	73,46	2,08	5,40	-8,19	1,44
Rioja, La	74,68	65,54	71,69	0,48	5,11	-9,14	6,15
Ceuta	37,81	46,70	57,57	7,59	2,14	8,89	10,87
Melilla	36,40	39,11	35,83	-19,74	3,53	2,71	-3,28

FUENTE: INE. EPA  
A-INF TRIM\6.13.TASACTCAA-EXTR

**6.14.- TASAS DE EMPLEO POR COMUNIDADES AUTÓNOMAS Y SEXO  
"EXTRANJEROS" (\*)**

	Valores de las tasas			Variaciones	Variaciones anuales		
	En porcentaje			T.III.17-T.III.15	En puntos porcentuales		
	T.III.15	T.III.16	T.III.17	En puntos porcentuales	T.III.15	T.III.16	T.III.17
<b>AMBOS SEXOS</b>	<b>52,26</b>	<b>54,33</b>	<b>56,06</b>	<b>0,63</b>	<b>3,09</b>	<b>2,07</b>	<b>1,73</b>
Andalucía	44,55	48,02	45,17	-1,85	3,12	3,47	-2,85
Aragón	54,91	56,20	60,88	-1,01	1,78	1,29	4,68
Asturias, Principado de	54,65	49,31	46,86	-14,47	1,07	-5,34	-2,45
Balears, Illes	62,89	65,99	69,35	7,69	1,16	3,10	3,36
Canarias	55,27	56,34	57,48	5,26	12,66	1,07	1,14
Cantabria	47,42	57,53	66,05	0,97	-2,54	10,11	8,52
Castilla y León	55,14	55,42	57,68	5,62	8,47	0,28	2,26
Castilla - La Mancha	52,11	46,69	52,32	2,35	4,21	-5,42	5,63
Cataluña	53,17	57,28	58,55	2,65	1,44	4,11	1,27
Comunitat Valenciana	46,74	48,90	50,56	-0,82	5,49	2,16	1,66
Extremadura	34,54	33,16	30,41	-3,09	-13,30	-1,38	-2,75
Galicia	49,55	46,68	50,53	-0,26	1,66	-2,87	3,85
Madrid, Comunidad de	60,20	62,68	65,95	-1,02	-0,06	2,48	3,27
Murcia, Región de	48,02	48,80	56,31	-2,89	-0,61	0,78	7,51
Navarra, Comunidad For	56,43	49,31	47,95	2,07	6,11	-7,12	-1,36
País Vasco	54,37	53,38	50,92	-0,41	8,35	-0,99	-2,46
Rioja, La	54,40	54,44	58,66	-4,42	3,05	0,04	4,22
Ceuta	32,28	35,99	33,10	-12,02	12,08	3,71	-2,89
Melilla	22,80	27,12	39,28	-0,84	-5,50	4,32	12,16
<b>VARONES</b>	<b>57,27</b>	<b>60,81</b>	<b>62,43</b>	<b>-0,59</b>	<b>3,20</b>	<b>3,54</b>	<b>1,62</b>
Andalucía	50,34	55,29	50,37	-0,25	5,31	4,95	-4,92
Aragón	63,22	61,43	69,02	-3,53	2,39	-1,79	7,59
Asturias, Principado de	58,45	46,36	40,76	-17,81	1,86	-12,09	-5,60
Balears, Illes	63,46	72,01	77,87	4,55	-5,83	8,55	5,86
Canarias	61,72	62,01	62,27	3,70	13,80	0,29	0,26
Cantabria	49,17	66,60	68,96	-2,84	9,61	17,43	2,36
Castilla y León	66,24	64,93	65,80	5,13	14,35	-1,31	0,87
Castilla - La Mancha	60,28	53,18	65,03	5,28	2,20	-7,10	11,85
Cataluña	57,04	63,38	65,78	1,92	-1,04	6,34	2,40
Comunitat Valenciana	51,43	57,07	58,04	-3,26	7,71	5,64	0,97
Extremadura	27,71	42,14	41,22	9,73	-40,05	14,43	-0,92
Galicia	55,33	50,73	55,35	-2,72	1,03	-4,60	4,62
Madrid, Comunidad de	63,76	66,03	67,93	-3,90	1,64	2,27	1,90
Murcia, Región de	59,11	60,24	66,87	-8,06	-5,17	1,13	6,63
Navarra, Comunidad For	58,57	60,94	67,85	6,03	12,15	2,37	6,91
País Vasco	53,02	55,09	53,22	-1,77	8,19	2,07	-1,87
Rioja, La	55,86	63,33	59,54	-6,78	-5,42	7,47	-3,79
Ceuta	89,00	64,54	37,65	-24,73	54,64	-24,46	-26,89
Melilla	43,71	52,23	67,97	4,00	-3,42	8,52	15,74
<b>MUJERES</b>	<b>47,66</b>	<b>48,36</b>	<b>50,30</b>	<b>1,59</b>	<b>2,97</b>	<b>0,70</b>	<b>1,94</b>
Andalucía	39,52	41,49	40,75	-3,23	1,21	1,97	-0,74
Aragón	48,18	50,71	54,01	2,46	2,16	2,53	3,30
Asturias, Principado de	51,82	51,62	52,11	-11,12	0,30	-0,20	0,49
Balears, Illes	62,39	59,60	61,68	10,12	8,08	-2,79	2,08
Canarias	48,49	51,10	52,53	6,28	11,24	2,61	1,43
Cantabria	45,75	47,97	63,17	3,45	-13,81	2,22	15,20
Castilla y León	45,22	46,96	49,40	6,14	2,89	1,74	2,44
Castilla - La Mancha	44,56	40,27	39,92	-0,02	4,80	-4,29	-0,35
Cataluña	49,78	51,57	51,58	3,03	3,73	1,79	0,01
Comunitat Valenciana	42,29	41,66	43,98	0,98	3,48	-0,63	2,32
Extremadura	40,03	26,18	21,25	-13,70	7,46	-13,85	-4,93
Galicia	44,54	43,62	46,12	1,34	3,08	-0,92	2,50
Madrid, Comunidad de	56,84	59,62	64,30	1,46	-1,69	2,78	4,68
Murcia, Región de	36,88	37,34	45,18	1,93	2,42	0,46	7,84
Navarra, Comunidad For	53,58	37,71	33,48	-0,60	-0,61	-15,87	-4,23
País Vasco	55,87	51,80	49,16	0,90	8,87	-4,07	-2,64
Rioja, La	53,16	48,24	57,77	-2,27	11,38	-4,92	9,53
Ceuta	14,17	20,11	30,95	-6,51	4,59	5,94	10,84
Melilla	7,79	6,14	16,26	-2,53	-3,80	-1,65	10,12

FUENTE: INE. EPA  
A-INF TRIM\6.14.TASEMPLCCAA-EXTR

**6.15.- TASAS DE PARO POR COMUNIDADES AUTÓNOMAS Y SEXO "EXTRANJEROS" (\*)**

	Valores de las tasas			Variaciones	Variaciones anuales		
	En porcentaje			T.III.17-T.II.17	En puntos porcentuales		
	T.III.15	T.III.16	T.III.17	En puntos porcentuales	T.III.15	T.III.16	T.III.17
<b>AMBOS SEXOS</b>	<b>28,94</b>	<b>24,78</b>	<b>22,70</b>	<b>-0,95</b>	<b>-3,93</b>	<b>-4,16</b>	<b>-2,08</b>
Andalucía	35,35	25,97	32,22	2,82	-5,15	-9,38	6,25
Aragón	29,63	28,52	19,51	1,68	-3,76	-1,11	-9,01
Asturias, Principado de	19,48	29,47	36,83	18,73	-9,04	9,99	7,36
Balears, Illes	18,49	11,22	10,27	-3,95	-3,34	-7,27	-0,95
Canarias	26,29	20,91	16,05	-8,48	-9,23	-5,38	-4,86
Cantabria	34,25	16,46	20,85	2,27	-1,39	-17,79	4,39
Castilla y León	23,17	24,11	21,22	-4,36	-13,27	0,94	-2,89
Castilla - La Mancha	33,63	36,32	27,62	-4,12	-5,18	2,69	-8,70
Cataluña	29,76	24,07	21,13	-2,95	-2,77	-5,69	-2,94
Comunitat Valenciana	28,71	27,07	24,70	0,15	-6,32	-1,64	-2,37
Extremadura	50,82	41,22	49,88	1,46	23,59	-9,60	8,66
Galicia	28,28	32,14	28,17	-2,64	-6,41	3,86	-3,97
Madrid, Comunidad de	26,08	22,42	17,31	-0,64	1,13	-3,66	-5,11
Murcia, Región de	28,90	24,44	23,18	5,76	-2,95	-4,46	-1,26
Navarra, Comunidad Foral de	26,11	30,80	31,68	-2,72	-5,88	4,69	0,88
País Vasco	31,57	31,71	34,07	0,37	-9,05	0,14	2,36
Rioja, La	29,32	25,27	23,02	5,13	-5,69	-4,05	-2,25
Ceuta	35,69	40,77	42,73	18,15	-27,44	5,08	1,96
Melilla	55,73	51,62	32,11	-10,61	7,86	-4,11	-19,51
<b>VARONES</b>	<b>29,25</b>	<b>23,51</b>	<b>21,84</b>	<b>-0,01</b>	<b>-4,02</b>	<b>-5,74</b>	<b>-1,67</b>
Andalucía	35,15	18,71	32,91	2,17	-7,36	-16,44	14,20
Aragón	24,81	28,84	15,40	1,94	-3,95	4,03	-13,44
Asturias, Principado de	21,56	35,33	49,46	27,23	-13,35	13,77	14,13
Balears, Illes	24,95	10,66	10,21	-1,28	0,19	-14,29	-0,45
Canarias	24,35	19,62	11,67	-11,92	-7,93	-4,73	-7,95
Cantabria	31,37	11,58	20,12	1,39	-14,47	-19,79	8,54
Castilla y León	18,85	20,19	15,90	-6,02	-18,64	1,34	-4,29
Castilla - La Mancha	27,67	34,54	21,16	-6,96	-6,07	6,87	-13,38
Cataluña	33,37	25,53	20,74	-1,51	1,04	-7,84	-4,79
Comunitat Valenciana	28,85	24,02	23,27	3,13	-8,25	-4,83	-0,75
Extremadura	61,95	34,84	37,19	-9,30	47,69	-27,11	2,35
Galicia	24,90	30,43	23,23	-4,31	-6,32	5,53	-7,20
Madrid, Comunidad de	26,42	23,94	19,97	1,45	-1,10	-2,48	-3,97
Murcia, Región de	26,89	22,34	20,80	9,35	0,64	-4,55	-1,54
Navarra, Comunidad Foral de	27,03	23,45	20,78	-3,30	-16,12	-3,58	-2,67
País Vasco	32,69	35,04	35,24	0,23	-11,79	2,35	0,20
Rioja, La	29,87	24,00	26,16	6,25	-1,13	-5,87	2,16
Ceuta		25,00	35,36	11,41	-57,18	25,00	10,36
Melilla	39,73	31,57	20,32	-5,48	-0,16	-8,16	-11,25
<b>MUJERES</b>	<b>28,59</b>	<b>26,20</b>	<b>23,65</b>	<b>-1,96</b>	<b>-3,82</b>	<b>-2,39</b>	<b>-2,55</b>
Andalucía	35,57	33,12	31,49	3,44	-2,72	-2,45	-1,63
Aragón	34,11	28,12	23,53	0,40	-4,18	-5,99	-4,59
Asturias, Principado de	17,66	24,65	24,08	8,84	-5,18	6,99	-0,57
Balears, Illes	11,70	11,92	10,34	-7,02	-6,12	0,22	-1,58
Canarias	28,72	22,31	20,87	-4,75	-10,57	-6,41	-1,44
Cantabria	36,95	22,70	21,62	3,18	9,70	-14,25	-1,08
Castilla y León	28,16	28,45	27,44	-2,82	-7,16	0,29	-1,01
Castilla - La Mancha	39,83	38,49	35,98	-0,65	-4,00	-1,34	-2,51
Cataluña	25,71	22,30	21,60	-4,59	-7,05	-3,41	-0,70
Comunitat Valenciana	28,56	30,45	26,29	-2,97	-4,01	1,89	-4,16
Extremadura	41,28	47,63	62,39	12,80	-0,09	6,35	14,76
Galicia	31,60	33,58	32,91	-1,10	-7,15	1,98	-0,67
Madrid, Comunidad de	25,71	20,83	14,82	-2,56	3,46	-4,88	-6,01
Murcia, Región de	31,91	27,61	26,63	0,46	-7,68	-4,30	-0,98
Navarra, Comunidad Foral de	24,73	40,07	43,20	-1,33	6,38	15,34	3,13
País Vasco	30,34	28,08	33,07	0,68	-6,83	-2,26	4,99
Rioja, La	28,82	26,39	19,42	3,74	-11,12	-2,43	-6,97
Ceuta	62,52	56,93	46,25	21,21	-10,63	-5,59	-10,68
Melilla	78,59	84,30	54,62	-11,56	13,84	5,71	-29,68

FUENTE: INE. EPA  
A-INF TRIM\6.15.TASPAROCCAA-EXTR

## 7. SALARIOS Y JORNADA DE TRABAJO

7.1. INCREMENTO SALARIAL EN CONVENIOS COLECTIVOS

Periodo	TOTAL		CONVENIOS DE EMPRESA		CONVENIOS DE OTRO ÁMBITO		INCREMENTO SALARIAL EN FUNCIÓN DEL AÑO DE INICIO DE LOS EFECTOS ECONÓMICOS (*) (**)					
	Pactado	Revisado (1)	Pactado	Revisado (1)	Pactado	Revisado (1)	Convenios con inicio de efectos económicos en el año			Convenios Plurianuales con inicio de efectos económicos anterior a cada año de referencia		
							Total	Empresa	Otro Ámbito	Total	Empresa	Otro Ámbito
2000	3,09	3,72	2,64	3,49	3,15	3,76						
2001	3,50	3,68	2,84	3,12	3,59	3,75						
2002	3,14	3,85	2,69	3,62	3,19	3,88						
2003	3,48	3,68	2,70	2,94	3,58	3,77						
2004	3,01	3,60	2,61	3,14	3,06	3,65						
2005	3,17	4,04	2,94	3,61	3,19	4,09	4,07	3,82	4,10	4,02	3,44	4,09
2006	3,29	3,59	2,92	3,15	3,34	3,65	3,64	3,26	3,69	3,57	3,10	3,63
2007	3,14	4,21	2,70	3,57	3,20	4,28	4,54	3,98	4,58	3,94	3,42	4,03
2008	3,60	3,60	3,09	3,09	3,65	3,65	3,79	3,40	3,83	3,49	2,94	3,56
2009	2,25	2,24	2,17	2,17	2,26	2,25	1,70	2,04	1,65	2,44	2,24	2,46
2010	1,48	2,16	1,26	1,99	1,50	2,18	1,59	1,53	1,60	2,35	2,19	2,36
2011	1,98	2,29	1,63	1,97	2,02	2,32	1,35	1,27	1,36	2,62	2,32	2,64
2012	1,00	1,16	1,17	1,48	0,98	1,13	0,68	0,77	0,67	1,64	1,84	1,61
2013	0,53	0,53	0,54	0,55	0,53	0,53						
2014	0,50	0,50	0,37	0,37	0,51	0,52						
2015	0,69	0,71	0,45	0,46	0,71	0,73						
2016(p)	0,99	1,01	0,76	0,83	1,00	1,02						
Convenios con efectos económicos en 2016, registrados hasta OCTUBRE 2016	1,08		0,72		1,10		1,02	0,79	1,05	1,10	0,69	1,12
Convenios con efectos económicos en 2017, registrados hasta OCTUBRE 2017	1,40		1,10		1,42		1,72	1,16	1,75	1,24	1,08	1,25

(\*) De 2000 a 2010 corresponde con cifras de incrementos en "convenios de nueva firma" y "revisados" publicados en cuadro 1-CR de estadística anual de CCT.

(\*\*) Los convenios registrados a partir de 2014 se clasifican en función del año de firma, en el año de referencia o en años anteriores al de referencia, con independencia del año de inicio de los efectos económicos.

(<sup>1</sup>) Los incrementos salariales "revisados" incorporan los efectos de las revisiones por cláusulas de garantía salarial.

(p) Dato provisional. En estos datos se han incorporado los convenios cuya información sobre efectos económicos conocidos se ha registrado hasta OCTUBRE de 2017.

FUENTE: MEYSS. Estadística de Convenios Colectivos de Trabajo.

A-INF TRIM\7.1.INCREMSALCONV

### Gráfico 34.- INCREMENTO SALARIAL PACTADO Y REVISADO

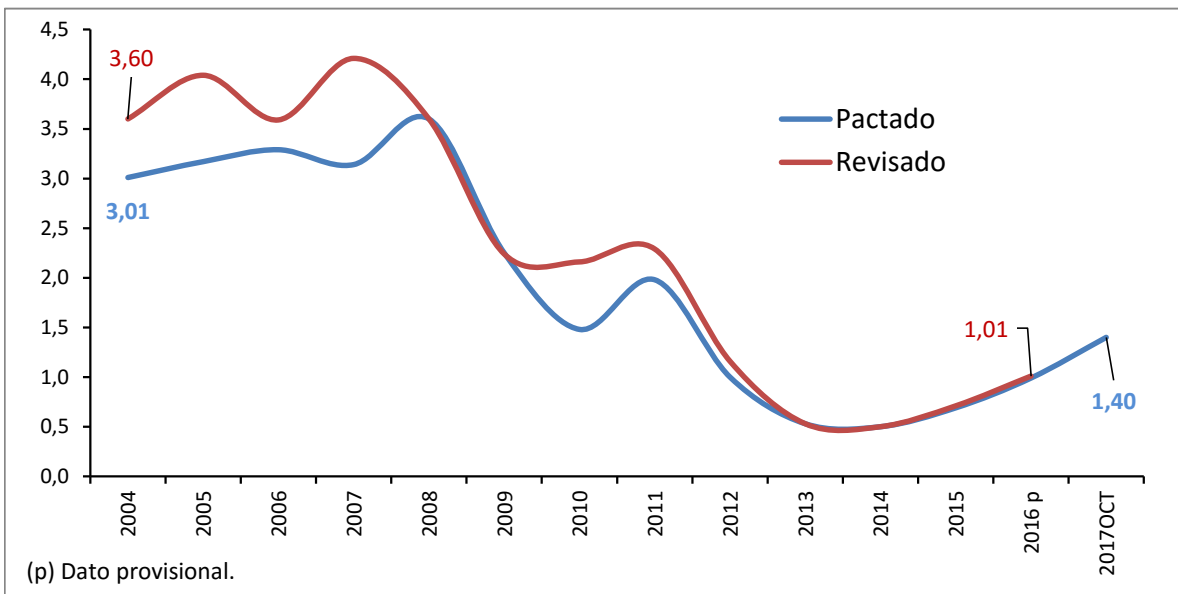

FUENTE: MEYSS. Estadística de Convenios Colectivos de Trabajo.

A-INF TRIM\7.1.INCREMSALCONV

7.2. INCREMENTO SALARIAL REVISADO POR ÁMBITO FUNCIONAL E INSTITUCIONAL (¹)

	Convenios de Empresa					Convenios de otro ámbito										
	Total	Empresa privada	Empresa pública	AGE y Seg.Social	Adm.autonómica y local	Total	Grupo de empresas					Sector provincial	Sector interprovincial			Sector nacional
							Total	Provincial	Autonómico	Interautonómico	Sector local-comarcal		Total	Sector autonómico	Sector interautonómico	
2005	3,61	3,65	3,20	7,02	2,23	4,09	3,81	--	--	--	4,20	4,19	3,59	3,59	4,04	4,09
2006	3,15	3,31	2,82	4,08	2,28	3,65	3,17	--	--	--	3,45	3,80	3,30	3,30	3,20	3,48
2007	3,57	3,98	3,30	2,33	2,45	4,28	4,09	--	--	--	4,53	4,51	3,52	4,50	4,50	4,09
2008	3,09	3,30	2,93	2,29	2,47	3,65	2,73	--	--	--	3,05	3,88	4,43	4,43	3,00	3,01
2009	2,17	1,97	2,80	2,40	2,50	2,25	2,10	2,14	2,27	2,09	2,33	2,43	2,22	2,22	2,00	1,93
2010	1,99	2,18	1,89	1,30	0,63	2,18	2,63	2,00	2,26	2,72	1,99	2,15	2,00	1,98	3,00	2,26
2011	1,97	2,41	0,85	0,03	0,46	2,32	2,04	1,74	1,50	2,09	0,79	2,58	2,15	2,15	2,40	1,97
2012	1,48	1,81	0,25	0,00	1,22	1,13	1,97	2,24	1,30	1,99	1,44	1,24	1,19	1,19	2,00	0,91
2013	0,55	0,73	0,12	0,00	0,00	0,53	0,56	0,50	0,24	0,59	1,18	0,57	0,67	0,67	0,60	0,40
2014*	0,37					0,52	0,49	0,55	0,17	0,50	1,30	0,58	0,50	0,50	1,00	0,46
2015**	0,46					0,73	0,53	0,40	0,49	0,53	1,24	0,75	0,79	0,79	1,00	0,68
Convenios con efectos económicos en 2016, registrados hasta OCTUBRE 2016	0,72	0,70	0,83	1,00	0,86	1,10	0,83	1,00	1,13	1,20	1,11					
Convenios con efectos económicos en 2017, registrados hasta OCTUBRE 2017	1,10	1,15	0,62	1,00	0,99	1,42	1,29	1,43	1,36	1,20	2,00					

(¹) Los incrementos salariales "revisados" incorporan los efectos de las revisiones por cláusulas de garantía salarial.

\* Registrados hasta MAYO 2016

\*\* Registrados hasta MARZO 2017

FUENTE: MEYSS. Estadística de Convenios Colectivos de Trabajo. A-INF TRIM\7.2.INCREMSALambito

### 7.3. INCREMENTO SALARIAL REVISADO POR SECTORES Y SALARIO MINIMO INTERPROFESIONAL <sup>(1)</sup>

PERIODO (1)	SALARIOS EN CONVENIO con efecto cláusula revisión					SALARIO MINIMO INTERPROFESIONAL*	
	Total	Agrario	Industria	Construcción	Servicios	Euros	Δ %
Incremento anual en %							
CNAE-1993							
1995	3,94	3,83	4,12	4,00	3,81	376,83	3,50
1996	3,82	4,11	3,86	3,98	3,70	390,18	3,50
1997	2,87	3,08	2,90	2,78	2,84	400,45	2,60
1998	2,56	3,01	2,39	2,35	2,62	408,93	2,10
1999	2,72	3,42	2,70	2,44	2,70	416,32	1,81
2000	3,72	3,85	3,87	3,62	3,65	424,80	2,04
2001	3,68	4,32	3,66	4,19	3,50	433,45	2,04
2002	3,85	3,91	4,06	3,65	3,78	442,20	2,02
2003	3,68	3,81	3,53	4,77	3,50	451,20	2,04
2004	3,60	4,00	3,59	4,44	3,35	460,50	2,06
2005	4,04	4,24	4,09	4,51	3,89	513,00*	4,52*
2006	3,59	4,08	3,66	3,62	3,49	540,90	5,44
2007	4,11	4,25	4,22	5,60	3,78	570,60	5,49
CNAE-2009 (2)							
2005	4,04	4,26	4,10	4,51	3,89	513,00*	4,52*
2006	3,59	4,12	3,66	3,62	3,49	540,90	5,44
2007	4,21	4,62	4,28	5,59	3,84	570,60	5,49
2008	3,60	3,95	3,39	3,62	3,64	600,00	5,15
2009	2,24	1,92	2,15	3,49	2,06	624,00	4,00
2010	2,16	2,20	2,33	1,61	2,21	633,30	1,49
2011	2,29	2,16	2,76	2,27	2,12	641,40	1,28
2012 (a)	1,16	1,23	1,26	1,48	1,08	641,40	0,00
2013 (b)	0,53	0,61	0,55	0,55	0,51	645,30	0,61
2014 (c)	0,50	0,72	0,59	0,09	0,50	645,30	0,00
2015 (d)	0,71	0,67	0,73	0,77	0,69	648,60	0,51
Convenios con efectos económicos en 2016, registrados hasta OCTUBRE 2016	1,08	0,88	1,07	0,90	1,13		
Convenios con efectos económicos en 2017, registrados hasta OCTUBRE 2017	1,40	0,96	1,49	2,14	1,38		

(1) Los incrementos salariales "revisados" incorporan los efectos de las revisiones por cláusulas de garantía salarial.

(2) Los datos se proporcionan según agregaciones de la Clasificación Nacional de Actividades 2009 (CNAE-09), y están sometidos a posibles modificaciones por correcciones en los códigos asignados.

\* En 2004, el SMI también se modificó en el mes de julio, siendo su cuantía de 490,80 € y un Δ en % del 6,6.

(a).- Datos definitivos registrados hasta OCTUBRE 2014

(b).- Datos definitivos registrados hasta JUNIO 2015.

(c).- Datos definitivos registrados hasta MAYO 2016.

(d).- Datos definitivos 2015. Registrados hasta MARZO 2017

FUENTE: MEYSS. Estadística de Convenios Colectivos.

A-INF TRIM\7.3.INCREMSALARIAL



7.4 - COSTE LABORAL POR COMPONENTES \*

PERIODO	COSTE TOTAL POR TRABAJADOR Y MES	COSTE SALARIAL				COSTE NO SALARIAL			
		(BASE 2008)				(BASE 2008)			
		TOTAL	Coste salarial ordinario	Coste salarial pagos extraordin.	Coste salarial pagos atrasados	Otros costes	Coste por percepcion. no salariales	Coste por cotizac. obligatorias	Subvenc. y bonificac. de la S.Social
2000	1.800,4	1.335,2	1.167,0	156,9	11,3	434,1	39,5	410,1	15,6
2001	1.866,8	1.379,9	1.206,4	160,1	13,4	460,3	45,5	428,1	13,3
2002	1.950,2	1.432,3	1.251,7	167,6	12,9	489,0	56,0	447,5	14,5
2003	2.039,9	1.490,3	1.290,9	178,4	21,1	518,4	67,5	466,6	15,6
2004	2.103,9	1.533,8	1.318,7	196,0	19,1	536,2	73,4	479,8	16,9
2005	2.164,7	1.572,0	1.352,7	196,8	22,5	556,2	80,7	493,8	18,3
2006	2.266,5	1.647,0	1.427,7	195,4	23,9	583,2	84,6	516,7	18,2
2007	2.359,2	1.713,2	1.487,8	201,1	24,2	607,1	91,0	535,5	19,5
2008	2.431,9	1.800,0	1.561,2	208,5	30,3	631,9	98,4	552,3	18,7
2009	2.516,8	1.858,0	1.611,2	219,8	27,0	658,8	113,2	565,4	19,8
2010	2.527,0	1.875,2	1.615,5	233,6	26,1	651,7	104,5	567,2	20,0
2011	2.556,8	1.894,8	1.630,7	234,6	29,5	661,9	109,8	572,7	20,6
2012	2.540,3	1.883,5	1.638,9	217,7	26,9	656,7	102,5	571,6	17,4
2013	2.544,1	1.883,8	1.633,7	225,6	24,4	660,4	96,3	574,8	10,7
2014	2.536,0	1.881,9	1.633,7	223,9	24,3	654,1	81,3	583,8	11,0
2015	2.551,7	1.902,4	1.639,7	232,7	29,9	649,3	73,9	590,1	14,6
2016	2.541,3	1.897,5	1.636,1	228,8	32,6	643,8	70,7	588,1	14,9
2015									
II T	2.591,5	1.941,7	1.634,7	275,3	31,8	649,8	74,2	588,9	13,3
III T	2.456,5	1.809,9	1.644,2	142,5	23,2	646,6	68,9	591,2	13,5
IV T	2.671,4	2.026,1	1.641,5	352,1	32,6	645,2	73,8	590,9	19,4
2016									
IT	2.481,5	1.832,3	1.635,0	167,0	30,3	649,3	73,9	588,4	13,0
II T	2.589,1	1.943,0	1.630,5	272,7	39,8	646,1	74,2	586,0	14,1
III T	2.444,8	1.804,0	1.642,6	134,0	27,3	640,8	65,5	589,3	13,9
IV T	2.650,0	2.010,7	1.636,2	341,6	33,0	639,2	69,3	588,7	18,7
2017									
IT	2.481,8	1.829,1	1.635,5	164,8	28,8	652,6	74,5	590,0	11,9
II T	2.584,6	1.942,0	1.629,4	278,5	34,1	642,6	64,8	590,5	12,7
Variaciones con respecto al trimestre anterior en miles									
2016									
III T	-144,3	-139,0	12,1	-138,7	-12,4	-5,3	-8,7	3,3	-0,1
IV T	205,2	206,7	-6,4	207,5	5,6	-1,5	3,8	-0,5	4,8
2017									
IT	-168,2	-181,6	-0,7	-176,7	-4,2	13,4	5,2	1,3	-6,9
II T	102,8	112,9	-6,1	113,7	5,3	-10,1	-9,6	0,5	0,9
Variaciones con respecto al trimestre anterior en porcentaje									
2016									
II T	4,3	6,0	-0,3	63,3	31,5	-0,5	0,4	-0,4	7,9
III T	-5,6	-7,2	0,7	-50,9	-31,3	-0,8	-11,7	0,6	-1,0
IV T	8,4	11,5	-0,4	154,8	20,6	-0,2	5,8	-0,1	34,5
2017									
IT	-6,3	-9,0	0,0	-51,7	-12,6	2,1	7,6	0,2	-36,7
II T	4,1	6,2	-0,4	69,0	18,3	-1,5	-12,9	0,1	7,4
Variaciones con respecto a igual periodo del año anterior en miles									
2002	89,7	58,1	39,1	10,8	8,1	29,4	11,4	19,1	1,1
2003	63,9	43,5	27,8	17,7	-2,0	17,8	5,9	13,2	1,3
2004	60,9	38,2	34,0	0,8	3,4	20,0	7,3	14,0	1,3
2005	101,8	75,0	75,0	-1,4	1,3	26,9	3,9	22,9	-0,1
2006	92,7	66,2	60,1	5,7	0,4	23,9	6,4	18,8	1,3
2008	72,7	86,9	73,4	7,4	6,1	24,8	7,3	16,7	-0,8
2009	84,9	58,0	49,9	11,3	-3,3	27,0	14,8	13,2	1,1
2010	10,2	17,2	4,3	13,8	-0,9	-7,1	-8,7	1,8	0,2
2011	29,8	19,6	15,3	0,9	3,4	10,2	5,3	5,5	0,6
2012	-16,5	-11,3	8,1	-16,9	-2,6	-5,2	-7,3	-1,1	-3,2
2013	3,9	0,2	-5,2	7,9	-2,5	3,7	-6,2	3,1	-6,7
2014	-8,1	-1,9	-0,1	-1,7	-0,1	-6,3	-14,9	9,0	0,4
2015	15,7	20,5	6,1	8,8	5,6	-4,7	-7,5	6,3	3,6
2016	-10,4	-4,9	-3,6	-3,9	2,7	-5,5	-3,2	-2,0	0,3
2015									
II T	10,9	12,2	2,6	4,2	5,4	-1,3	-4,2	6,2	3,3
III T	6,4	9,4	3,3	4,9	1,2	-3,1	-5,4	5,6	3,2
IV T	32,6	34,3	12,7	15,7	5,9	-1,7	-4,1	6,4	4,0
2016									
IT	-5,9	0,6	-3,5	5,9	-1,8	-6,5	-4,6	-0,9	1,0
II T	-2,4	1,3	-4,1	-2,6	8,0	-3,7	0,0	-2,9	0,8
III T	-11,7	-5,9	-1,5	-8,5	4,1	-5,8	-3,5	-1,9	0,4
IV T	-21,4	-15,4	-5,3	-10,5	0,4	-6,0	-4,5	-2,2	-0,7
2017									
IT	0,2	-3,1	0,5	-2,2	-1,4	3,4	0,6	1,6	-1,2
II T	-4,5	-1,0	-1,1	5,8	-5,7	-3,5	-9,3	4,5	-1,3
Variaciones con respecto a igual periodo del año anterior en porcentajes									
2002	4,5	3,8	3,8	4,7	-3,2	6,2	23,1	4,5	8,7
2003	4,6	4,1	3,1	6,4	62,8	6,0	20,4	4,3	7,8
2004	3,1	2,9	2,2	9,9	-9,4	3,4	8,7	2,8	8,5
2005	2,9	2,5	2,6	0,4	18,0	3,7	10,0	2,9	8,0
2006	4,7	4,8	5,5	-0,7	6,0	4,8	4,9	4,6	-0,4
2007	4,1	4,0	4,2	2,9	1,5	4,1	7,6	3,6	7,1
2008	3,1	5,1	4,9	3,7	25,1	4,1	8,1	3,1	-3,9
2009	3,5	3,2	3,2	5,4	-10,9	4,3	15,1	2,4	5,7
2010	0,4	0,9	0,3	6,3	-3,4	-1,1	-7,7	0,3	0,9
2011	1,2	1,0	0,9	0,4	13,0	1,6	5,1	1,0	3,2
2012	-0,6	-0,6	0,5	-7,2	-8,7	-0,8	-6,7	-0,2	-15,7
2013	0,2	0,0	-0,3	3,6	-9,3	0,6	-6,1	0,5	-38,7
2014	-0,3	-0,1	0,0	-0,8	-0,4	-1,0	-15,5	1,6	3,5
2015	0,6	1,1	0,4	3,9	23,0	-0,7	-9,2	1,1	32,2
2016	-0,4	-0,3	-0,2	-1,7	9,0	-0,8	-4,3	-0,3	2,4
2015									
II T	0,4	0,6	0,2	1,5	20,6	-0,2	-5,4	1,1	33,2
III T	0,3	0,5	0,2	3,5	5,5	-0,5	-7,3	1,0	30,8
IV T	1,2	1,7	0,8	4,7	22,2	-0,3	-5,3	1,1	26,0
2016									
IT	-0,2	0,0	-0,2	3,7	-5,6	-1,0	-5,9	-0,2	8,0
II T	-0,1	0,1	-0,3	-0,9	25,2	-0,6	0,0	-0,5	5,8
III T	-0,5	-0,3	-0,1	-5,9	17,7	-0,9	-5,0	-0,3	2,7
IV T	-0,8	-0,8	-0,3	-3,0	1,1	-0,9	-6,1	-0,4	-3,7
2017									
IT	0,0	-0,2	0,0	-1,3	-4,7	0,5	0,8	0,3	-9,0
II T	-0,2	-0,1	-0,1	2,1	-14,3	-0,5	-12,6	0,8	-9,4

\*.- Los datos para los años 2000 a 2007 corresponden a Estimaciones retrospectivas 2000-2007 (Base 2008)

FUENTE: INE, Encuesta Trimestral de Coste Laboral

A-INF TRIM/7.4.COSTE SALARIAL COMP

### Gráfico 35.- Variación interanual en % de los Costes Salariales y No Salariales

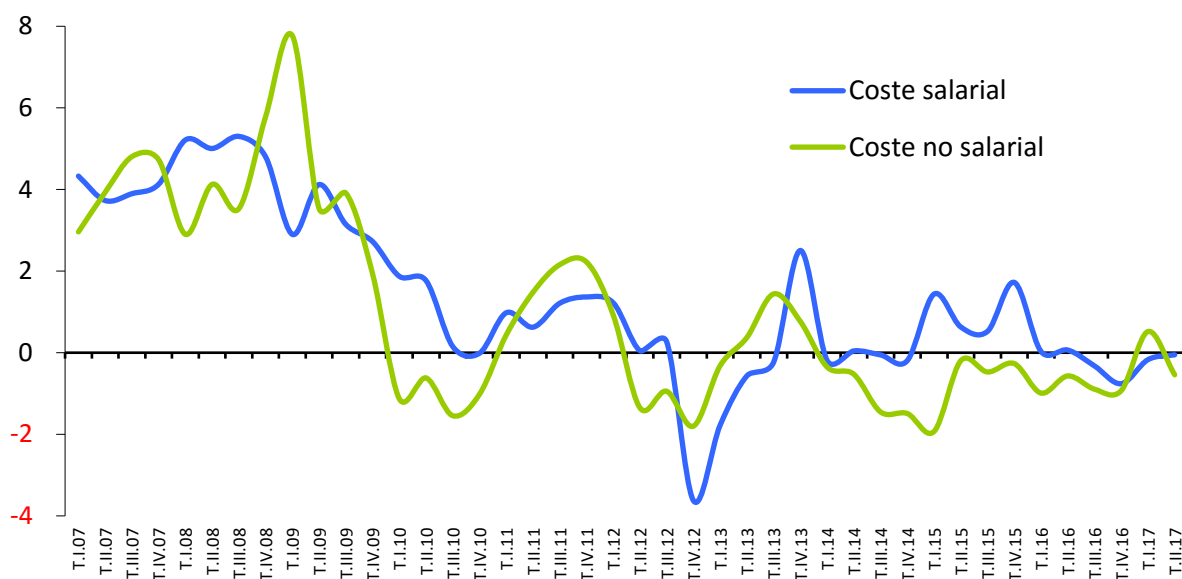

Fuente: INE, Encuesta Trimestral de Coste Laboral  
 ESTADIST\COYUNTURA\7.4.COSTE SALARIAL COMP

## 7.4 BIS.-COSTE LABORAL POR SECTORES

PERIODO	COSTE TOTAL POR TRABAJADOR Y MES	COSTE SALARIAL					COSTE NO SALARIAL				
		(BASE 2008) - Adaptación a la CNAE-2009					(BASE 2008) - Adaptación a la CNAE-2009				
		TOTAL	Total	Industria	Construcción	Servicios	TOTAL	Total	Industria	Construcción	Servicios
EUROS	EUROS	Variación anual en %			EUROS	Variación anual en %					
2000	1.769,2	1.326,4				434,1					
2001	1.840,2	1.372,4	3,5	3,7	3,9	3,6	460,3	6,0	7,0	6,8	5,6
2002	1.921,3	1.425,4	3,9	4,7	4,1	3,8	489,0	6,2	5,0	6,8	6,9
2003	2.008,8	1.480,2	3,9	4,4	5,1	3,6	518,4	6,0	5,8	9,5	5,4
2004	2.070,0	1.520,9	2,8	3,3	4,2	2,5	536,2	3,4	4,1	7,9	2,2
2005	2.128,2	1.560,2	2,6	2,7	2,3	2,9	556,2	3,7	4,4	4,3	3,5
2006	2.230,1	1.647,0	4,8	3,5	2,4	6,3	583,1	4,8	4,7	4,5	6,2
2007	2.320,2	1.713,2	4,0	3,4	4,6	4,2	607,1	4,1	4,0	5,6	3,9
2008	2.431,9	1.800,0	5,1	4,8	6,3	5,0	631,9	4,1	3,3	6,3	4,7
2009	2.516,8	1.858,0	3,2	2,1	5,2	3,2	658,8	4,3	6,0	6,1	4,4
2010	2.527,0	1.875,2	0,9	2,9	0,8	0,5	651,7	-1,1	0,6	-1,4	-0,8
2011	2.556,8	1.894,8	1,0	2,8	2,5	0,5	661,9	1,6	-1,3	3,4	2,5
2012	2.540,3	1.883,5	-0,6	1,2	1,3	-1,1	656,7	-0,8	4,0	2,0	-1,7
2013	2.544,1	1.883,8	0,0	1,9	0,5	-0,4	660,4	0,6	1,4	0,4	0,8
2014	2.536,0	1.908,6	1,3	1,7	2,7	1,1	656,8	-0,5	-0,7	-0,5	-0,5
2015	2.551,7	1.902,4	1,1	0,4	-0,6	1,4	649,3	-0,7	-2,6	-1,9	-0,1
2016	2.541,3	1.897,5	-0,2	0,4	-1,4	-0,3	643,8	-0,8	0,3	-2,3	-0,9
2010											
I T	2.466,1	1.802,0	1,9	2,8	1,9	1,6	664,1	-1,1	0,6	-1,8	-0,7
II T	2.578,1	1.926,8	1,8	3,0	1,4	1,6	651,4	-0,6	1,1	-1,9	-0,1
III T	2.421,5	1.779,3	0,1	2,9	-0,9	-0,4	642,2	-1,5	-0,2	-0,9	-1,3
IV T	2.642,2	1.992,9	0,0	2,8	0,6	-0,7	649,3	-1,0	0,9	-0,8	-1,0
2011											
I T	2.486,6	1.819,6	1,0	3,0	2,3	0,3	667,0	0,4	-3,1	3,9	1,3
II T	2.599,8	1.938,8	0,6	3,1	3,2	-0,2	661,0	1,5	-2,6	2,5	2,8
III T	2.456,9	1.800,8	1,2	2,8	1,9	0,8	656,1	2,2	0,6	1,6	3,1
IV T	2.683,9	2.020,1	1,4	2,3	2,4	1,1	663,7	2,2	0,1	5,6	2,8
2012											
I T	2.515,0	1.841,9	1,2	1,9	1,3	1,0	673,2	0,9	4,6	4,4	0,2
II T	2.591,8	1.939,7	0,0	2,1	2,2	-0,5	652,1	-1,4	3,9	3,6	-2,6
III T	2.455,5	1.805,6	0,3	1,0	1,2	0,0	649,9	-0,9	4,0	0,7	-1,8
IV T	2.598,7	1.946,9	-3,6	-0,2	0,4	-4,7	651,8	-1,8	3,7	-0,9	-2,7
2013											
I T	2.480,2	1.809,2	-1,8	1,4	-0,5	-2,6	671,0	-0,3	1,7	-1,5	-0,2
II T	2.583,2	1.928,7	-0,6	1,8	1,5	-1,2	654,5	0,4	1,9	2,3	0,2
III T	2.460,6	1.801,4	-0,2	2,1	0,5	-0,8	659,2	1,4	3,6	-0,3	1,4
IV T	2.652,4	1.995,7	2,5	2,3	0,5	2,8	656,8	0,8	-1,5	1,2	1,7
2014											
I T	2.474,4	1.805,8	-0,2	1,4	0,0	-0,5	668,6	-0,4	-0,1	1,2	-0,3
II T	2.580,7	1.929,6	0,0	2,1	0,4	-0,3	651,1	-0,5	0,7	-5,5	-0,1
III T	2.450,1	1.800,5	-0,1	1,7	1,2	-0,4	649,6	-1,5	-0,8	-1,3	-1,4
IV T	2.638,8	1.991,8	-0,2	0,9	1,1	-0,5	647,0	-1,5	3,0	-3,5	-2,2
2015											
I T	2.487,4	1.831,7	1,4	0,6	1,0	1,7	655,7	-1,9	-2,6	-5,4	-1,4
II T	2.591,5	1.941,7	0,6	0,2	-1,4	0,9	649,8	-0,2	-2,2	0,9	0,2
III T	2.456,5	1.809,9	0,5	0,2	-0,1	0,7	646,6	-0,5	-2,1	-0,7	0,0
IV T	2.671,4	2.026,1	1,7	0,6	-1,9	2,3	645,3	-0,3	-3,4	-2,5	0,7
2016											
I T	2.481,5	1.832,3	0,0	1,0	-1,7	0,0	649,3	-1,0	-0,7	-3,5	-0,8
II T	2.589,1	1.943,0	0,1	0,4	-0,9	0,1	646,1	-0,6	0,3	-2,4	-0,6
III T	2.444,8	1.804,0	-0,3	-0,2	-1,5	-0,2	640,8	-0,9	0,6	-2,3	-1,1
IV T	2.650,0	2.010,7	-0,8	0,5	-1,6	-0,9	639,2	-0,9	0,9	-0,9	-1,3
2017											
I T	2.481,8	1.829,1	-0,2	0,8	-1,0	-0,3	652,6	0,5	1,1	-1,8	0,6
II T	2.614,6	1.972,0	1,5	0,3	-1,1	0,0	642,6	-0,5	0,9	-1,2	-0,9

FUENTE: INE, Encuesta Trimestral de Coste Laboral

ESTADIST\COYUNTURA\7.4BIS.COSTESALARIAL

7.5. EVOLUCIÓN SALARIAL SEGÚN EDAD, ESTUDIOS, SECTOR Y TIPO DE CONTRATO.

	2010		2011		2012		2013		2014		2015	
	Total	% s/ el Salario bruto anual	Total	% s/ el Salario bruto anual	Total	% s/ el Salario bruto anual	Total	% s/ el Salario bruto anual	Total	% s/ el Salario bruto anual	Total	% s/ el Salario bruto anual
<b>Salario bruto anual</b>	<b>22.790,20</b>	<b>100,00</b>	<b>22.899,35</b>	<b>100,00</b>	<b>22.726,44</b>	<b>100,00</b>	<b>22.697,86</b>	<b>100,00</b>	<b>22.858,17</b>	<b>100,00</b>	<b>23.106,30</b>	<b>100,00</b>
Menos de 20 años*	10.208,70	44,79	8.148,49	35,58	7.427,72	32,68	7.456,60	32,85	7.732,36	33,83	7.526,91	32,58
De 20 a 24 años	13.349,15	58,57	12.210,47	53,32	11.296,43	49,71	10.668,30	47,00	11.835,07	51,78	11.228,51	48,60
De 25 a 29 años	17.637,97	77,39	16.938,06	73,97	16.244,38	71,48	15.587,21	68,67	16.305,61	71,33	16.046,47	69,45
De 30 a 34 años	21.274,68	93,35	20.782,77	90,76	20.201,98	88,89	19.452,11	85,70	20.208,67	88,41	19.597,57	84,81
De 35 a 39 años	23.219,24	101,88	23.136,49	101,04	22.927,66	100,89	22.522,09	99,23	22.920,46	100,27	22.397,04	96,93
De 40 a 44 años	24.336,99	106,79	24.598,45	107,42	24.157,21	106,30	23.973,45	105,62	24.132,53	105,58	24.238,98	104,90
De 45 a 49 años	25.156,71	110,38	25.265,23	110,33	24.689,67	108,64	24.781,25	109,18	25.078,78	109,71	25.063,81	108,47
De 50 a 54 años	26.604,42	116,74	26.522,82	115,82	25.930,82	114,10	25.748,79	113,44	25.819,99	112,96	25.928,89	112,22
De 55 a 59 años	28.234,60	123,89	27.846,00	121,60	27.166,96	119,54	27.406,12	120,74	27.360,02	119,69	27.457,14	118,83
De 60 a 64 años	22.624,93	99,27	22.877,58	99,90	22.290,64	98,08	22.626,56	99,69	24.091,36	105,39	24.716,04	106,97
Sin estudios	15.479,21	67,92										
Primaria	17.064,08	74,87										
Secundarios I	17.727,22	77,78										
Secundarios II	22.691,68	99,57										
Form.Prof. (grado medio)	20.385,50	89,45										
Form.Prof. (grado superior) universitarios o equivalentes	23.676,49	103,89										
Licenciados, ingenier.sup. y doctorados	29.104,17	127,70										
	35.864,81	157,37										
Industria	25.376,58	111,35	25.871,95	112,98	26.122,44	114,94	26.639,19	117,36	26.997,40	118,11	27.103,53	117,30
Construcción	21.962,13	96,37	22.541,00	98,44	22.686,24	99,82	22.720,53	100,10	22.608,41	98,91	22.660,82	98,07
Servicios	22.331,91	97,99	22.314,79	97,45	22.039,60	96,98	21.920,19	96,57	22.077,07	96,58	22.367,40	96,80
Tiempo completo	25.944,66	113,84	25.970,86	113,41	26.095,51	114,82	26.345,72	116,07	26.965,35	117,97	27.039,01	117,02
Tiempo parcial	10.379,31	45,54	10.442,90	45,60	10.321,63	45,42	10.056,10	44,30	9.794,79	42,85	10.065,18	43,56
Indefinido	24.564,70	107,79	24.494,60	106,97	24.277,06	106,82	24.333,43	107,21	24.746,47	108,26	24.561,81	106,30
Duración determinada	16.693,71	73,25	16.463,14	71,89	15.893,55	69,93	15.433,14	67,99	15.680,55	68,60	16.422,50	71,07

\* Dato no significativo.

FUENTE: INE. Encuesta Estructura Salarial.

A-INF TRIM\7.5.EVOLUCIÓN SALARIO BRUTO

## Gráfico 36.- Evolución del salario bruto anual según edades

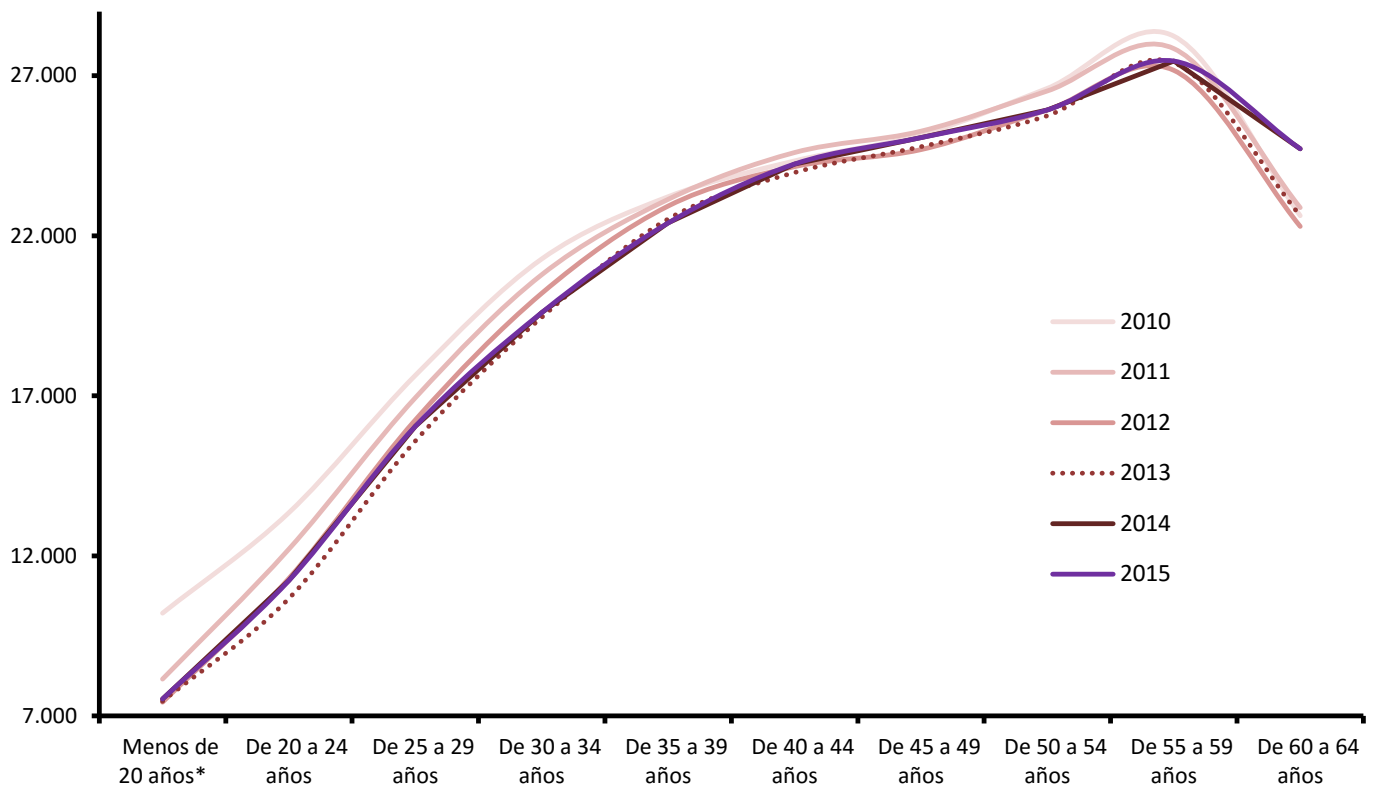

\* Dato no significativo

FUENTE: INE. Encuesta Estructural Salarial.  
A-INF TRIM\7.5.EVOLUCIÓN SALARIO BRUTO

## 7.6. DIFERENCIAS SALARIALES POR SEXO SEGÚN EDAD, SECTOR Y TIPO DE CONTRATO.

AÑO 2015

	TOTAL	VARONES	MUJERES	Diferencia salarial en % Mujeres/Varones
<b>TOTAL</b>	<b>23.106,30</b>	<b>25.992,76</b>	<b>20.051,58</b>	<b>-22,86</b>
Menos de 20 años*	7.526,91	8.585,60		
De 20 a 24 años	11.228,51	12.706,37	9.690,75	-23,73
De 25 a 29 años	16.046,47	17.275,91	14.853,58	-14,02
De 30 a 34 años	19.597,57	21.479,00	17.679,61	-17,69
De 35 a 39 años	22.397,04	24.769,60	19.924,75	-19,56
De 40 a 44 años	24.238,98	27.033,74	21.246,22	-21,41
De 45 a 49 años	25.063,81	28.391,07	21.453,15	-24,44
De 50 a 54 años	25.928,89	29.600,11	22.115,50	-25,29
De 55 a 59 años	27.457,14	31.601,99	22.822,24	-27,78
De 60 a 64 años	24.716,04	27.748,31	21.218,54	-23,53
De 65 y más años	22.280,44	29.526,67	15.196,83	-48,53
Industria	27.103,53	28.663,97	22.490,62	-21,54
Construcción	22.660,82	23.113,93	20.060,54	-13,21
Servicios	22.367,40	25.497,29	19.837,10	-22,20
Tiempo completo	27.039,01	28.509,14	25.045,91	-12,15
Tiempo parcial	10.065,18	10.538,84	9.851,64	-6,52
Indefinido	24.561,81	27.825,63	21.063,25	-24,30
Duración determinada	16.422,50	17.274,93	15.571,82	-9,86

\* Dato no significativo

**FUENTE:** INE. Encuesta de Estructura Salarial

A-INF TRIM\7.6SALARIO BRUTO

## 7.7. SALARIO BRUTO ANUAL POR COMUNIDADES AUTÓNOMAS Y EDADES 2015

	Todas las edades	Menos de 25 años	De 25 a 34 años	De 35 a 44 años	De 45 a 54 años	55 y más años
<b>Total Nacional</b>	<b>23.106,30</b>	<b>11.039,53</b>	<b>18.251,51</b>	<b>23.335,61</b>	<b>25.474,81</b>	<b>26.327,00</b>
Andalucía	<b>21.381,03</b>	*10.114,22	15.910,78	21.004,85	23.954,65	26.707,28
Aragón	<b>22.327,18</b>	*11.816,64	17.607,52	22.203,58	24.288,67	25.463,90
Asturias, Principado de	<b>22.826,06</b>	*11.797,1	18.246,18	22.149,75	24.585,41	25.684,88
Balears, Illes	<b>21.395,42</b>	*13.338,74	17.103,89	21.306,05	24.772,09	23.837,34
Canarias	<b>19.856,61</b>	*11.977,74	14.968,51	20.029,07	22.148,07	23.185,89
Cantabria	<b>21.856,81</b>	**	16.777,96	20.930,28	24.611,36	24.616,98
Castilla y León	<b>21.296,10</b>	*10.685,78	17.231,94	21.055,82	22.897,10	23.741,06
Castilla - La Mancha	<b>20.670,55</b>	*9.948,37	16.359,72	20.436,22	22.559,52	25.316,10
Cataluña	<b>24.321,57</b>	11.051,99	19.901,30	24.779,02	26.887,21	26.939,09
Comunitat Valenciana	<b>20.935,41</b>	*9.267,67	16.366,38	21.105,20	22.776,91	24.328,09
Extremadura	<b>19.564,49</b>	*9.082,63	14.680,06	19.103,02	21.451,06	24.638,51
Galicia	<b>20.624,55</b>	*10.343,81	16.753,69	20.223,00	22.594,86	23.669,27
Madrid, Comunidad de	<b>26.448,04</b>	11.663,75	20.929,18	27.549,20	29.485,14	29.112,45
Murcia, Región de	<b>20.928,98</b>	*10.295,57	16.076,98	21.167,10	22.978,53	25.232,81
Navarra, Comunidad Foral de	<b>24.863,98</b>	*13.550,62	20.457,99	25.126,08	27.286,62	26.210,43
País Vasco	<b>27.571,31</b>	*12.174,76	22.437,22	27.748,68	29.469,78	30.319,10
Rioja, La	<b>21.756,79</b>	*10.928,57	17.673,78	21.744,37	23.987,34	24.730,65

\* El número de observaciones muestrales está comprendido entre 100 y 500, por lo que la cifra está sujeta a gran variabilidad.

\*\* No se facilita el dato correspondiente por ser el número de observaciones muestrales inferior a 100

FUENTE: INE. Encuesta de Estructura salarial

A-INF TRIM\7.7.SAL-BRUTO-CCAA

## Gráfico 37 .- Evolución del salario bruto anual según ocupaciones, en 2014 y 2015

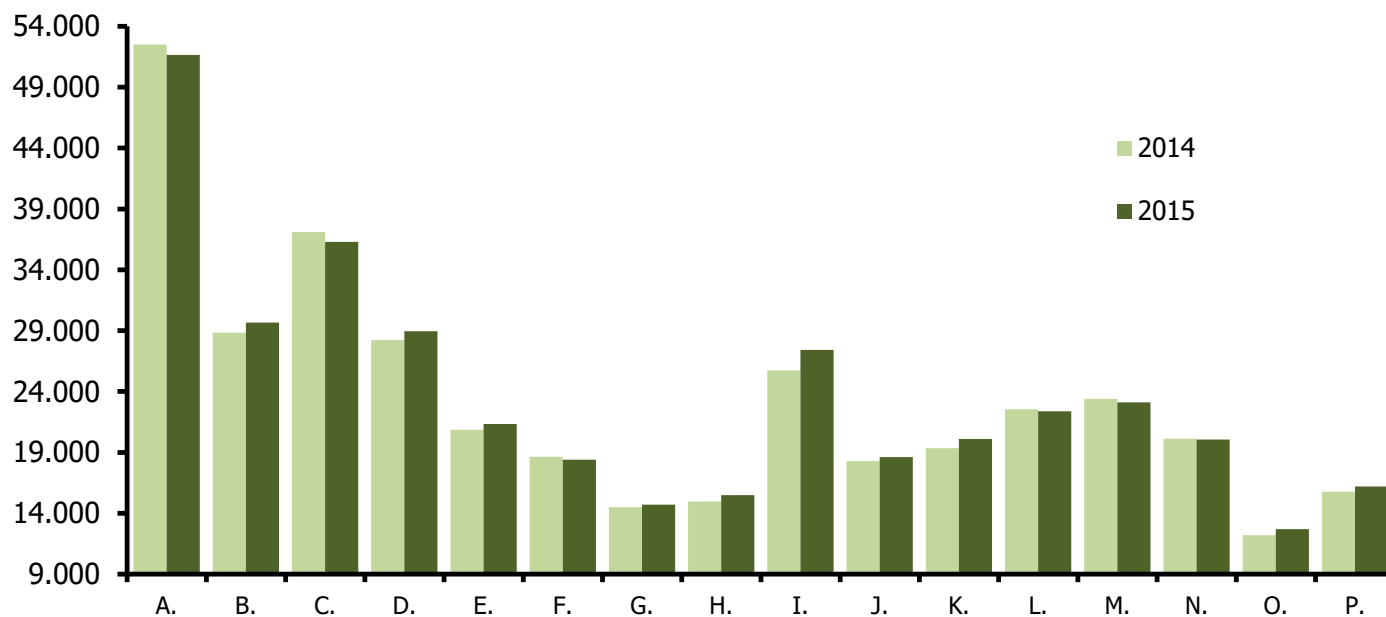

- A. Directores y gerentes
- B. Técnicos y profesionales científicos e intelectuales de la salud y la enseñanza
- C. Otros técnicos y profesionales científicos e intelectuales
- D. Técnicos, profesionales de apoyo
- E. Empleados de oficina que no atienden al público
- F. Empleados de oficina que atienden al público
- G. Trabajadores de los servicios de restauración y comercio
- H. Trabajadores de los servicios de salud y el cuidado de personas
- I. Trabajadores de los servicios de protección y seguridad
- J. Trabajadores cualificados en el sector agrícola, ganadero, forestal y pesquero
- K. Trabajadores cualificados de la construcción, excepto operadores de máquinas
- L. Trabajadores cualificados de las industrias manufactureras, excepto operadores de instalaciones y máquinas
- M. Operadores de instalaciones y maquinaria fijas, y montadores
- N. Conductores y operadores de maquinaria móvil
- O. Trabajadores no cualificados en servicios (excepto transportes)
- P. Peones de la agricultura, pesca, construcción, industrias manufactureras y transportes

**FUENTE:** INE. Encuesta Estructura Salarial.

A-INF TRIM\7.5.bis.EVOLUCIÓN\Salocuciones



**7.8.-Nº MEDIO HORAS HABITUALMENTE TRABAJADAS A LA SEMANA POR LOS OCUPADOS POR SEXO Y SITUACIÓN PROFESIONAL \***

PERIODO	AMBOS SEXOS						VARONES						MUJERES					
	TOTAL	trabajad. por cuenta propia	ASALARIADOS			otra situación	TOTAL	trabajad. por cuenta propia	ASALARIADOS			otra situación	TOTAL	trabajad. por cuenta propia	ASALARIADOS			otra situación
			Total	Sector público	Sector privado				Total	Sector público	Sector privado				Total	Sector público	Sector privado	
<b>Valores absolutos (horas)</b>																		
1998	40,4	45,7	38,9	37,3	39,4	30,2	42,3	47,4	40,7	38,3	41,2	35,4	37,0	41,7	35,9	36,2	35,8	26,4
1999	40,3	45,7	38,8	37,2	39,3	37,9	42,2	47,4	40,5	38,2	41,1	41,3	36,9	41,6	35,9	36,1	35,8	31,7
2000	40,2	45,6	38,8	37,2	39,3	39,0	42,1	47,4	40,6	38,1	41,1	43,9	36,9	41,3	36,0	36,2	36,0	30,5
2001	40,1	45,5	38,8	36,9	39,2	36,8	42,0	47,2	40,5	37,9	41,1	39,8	36,8	41,3	35,9	35,9	35,9	31,0
2002	39,9	45,4	38,7	36,9	39,1	34,6	41,8	47,0	40,4	38,0	40,9	40,2	36,9	41,6	36,0	35,9	36,1	28,9
2003	39,7	45,0	38,6	36,8	39,0	36,5	41,7	46,7	40,4	37,8	40,9	39,7	36,6	41,2	35,9	35,7	35,9	31,9
2004	39,6	45,1	38,5	36,6	38,9	31,9	41,7	46,8	40,4	37,7	40,9	34,9	36,5	41,3	35,8	35,6	35,8	28,7
2005	39,5	44,6	38,5	36,3	38,9	36,6	42,1	47,0	40,9	37,4	41,5	38,9	35,7	39,3	35,1	35,2	35,1	33,5
2006	39,4	44,9	38,3	36,2	38,8	38,8	42,1	47,3	40,8	37,4	41,4	43,3	35,7	39,9	35,1	35,1	35,1	31,4
2007	39,4	44,9	38,3	36,2	38,7	40,7	41,9	47,1	40,7	37,3	41,3	47,2	35,8	40,3	35,1	35,2	35,1	27,3
2008	39,2	44,9	38,1	36,1	38,5	38,1	41,8	47,1	40,6	37,3	41,1	40,1	35,7	40,1	35,1	35,1	35,0	33,9
2009	38,9	45,3	37,7	36,2	38,1	37,7	41,6	47,4	40,2	37,4	40,8	40,3	35,5	41,2	34,8	35,2	34,6	30,8
2010	38,7	45,5	37,4	36,3	37,7	37,4	41,4	47,6	39,9	37,3	40,5	38,3	35,4	41,5	34,6	35,4	34,4	36,4
2011	38,5	45,5	37,2	36,3	37,4	37,6	41,1	47,5	39,7	37,4	40,2	40,0	35,2	41,5	34,4	35,7	34,0	36,0
2012	38,2	45,0	36,9	36,8	37,0	35,0	40,9	47,0	39,5	37,8	39,9	34,3	35,0	41,2	34,2	36,1	33,6	33,7
2013	38,1	45,3	36,7	37,0	36,6	37,8	40,8	47,2	39,2	37,9	39,5	35,7	34,9	41,7	33,9	36,3	33,2	38,0
2014	38,0	45,4	36,6	37,0	36,4	36,5	40,8	47,5	39,2	37,9	39,5	40,8	34,7	41,4	33,8	36,3	33,0	31,0
2015	37,9	45,1	36,6	36,8	36,5	35,4	40,6	47,2	39,1	37,7	39,4	35,6	34,7	40,9	33,9	36,1	33,2	35,0
2016	37,8	45,2	36,5	36,7	36,5	36,5	40,4	47,1	38,9	37,6	39,2	36,9	34,8	41,6	33,9	36,0	33,3	36,5
2015																		
III Trim.	38,1	45,2	36,8	37,0	36,8	33,5	40,6	47,2	39,1	37,7	39,4	38,0	35,0	41,3	34,2	36,3	33,6	27,4
IV Trim.	37,8	45,0	36,5	36,7	36,5	35,2	40,5	47,0	39,0	37,7	39,3	35,6	34,7	41,2	33,9	35,9	33,3	34,0
2016																		
I Trim.	37,7	44,9	36,4	36,6	36,3	36,9	40,3	47,0	38,8	37,6	39,0	36,6	34,6	41,0	33,8	35,8	33,2	38,0
II Trim.	37,7	45,2	36,5	36,7	36,4	30,7	40,3	47,0	38,9	37,6	39,1	30,3	34,7	41,9	33,8	35,9	33,2	31,1
III Trim.	38,0	45,4	36,7	36,8	36,7	37,3	40,4	47,1	39,0	37,6	39,3	36,8	35,2	42,1	34,3	36,2	33,7	37,8
IV Trim.	37,7	45,2	36,5	36,7	36,4	41,0	40,4	47,2	38,9	37,6	39,2	44,0	34,7	41,5	33,8	36,0	33,2	39,0
2017																		
I Trim.	37,6	45,1	36,3	36,5	36,3	39,5	40,1	46,7	38,7	37,3	39,0	38,3	34,6	41,8	33,7	35,8	33,1	40,6
II Trim.	37,6	45,0	36,4	36,5	36,4	37,4	40,2	46,8	38,8	37,4	39,1	35,1	34,6	41,3	33,8	35,8	33,2	39,1
III Trim.	38,0	45,2	36,8	36,7	36,8	38,1	40,4	47,1	39,0	37,4	39,3	37,5	35,1	41,5	34,3	36,2	33,8	38,4
<b>Variaciones con respecto al trimestre anterior</b>																		
2016																		
III Trim.	0,3	0,2	0,2	0,1	0,3	6,6	0,1	0,1	0,1	0,0	0,2	6,5	0,5	0,2	0,5	0,3	0,5	6,7
IV Trim.	-0,3	-0,2	-0,2	-0,1	-0,3	3,7	0,0	0,1	-0,1	0,0	-0,1	7,2	-0,5	-0,6	-0,5	-0,2	-0,5	1,2
2017																		
I Trim.	-0,1	-0,1	-0,2	-0,2	-0,1	-1,5	-0,3	-0,5	-0,2	-0,3	-0,2	-5,7	-0,1	0,3	-0,1	-0,2	-0,1	1,6
II Trim.	0,0	-0,1	0,1	0,0	0,1	-2,1	0,1	0,1	0,1	0,1	0,1	-3,2	0,0	-0,5	0,1	0,0	0,1	-1,5
III Trim.	0,4	0,2	0,4	0,2	0,4	0,7	0,2	0,3	0,2	0,0	0,2	2,4	0,5	0,2	0,5	0,4	0,6	-0,7
<b>Variaciones con respecto a igual periodo del año anterior</b>																		
2003	-0,2	-0,4	-0,1	-0,2	-0,1	1,9	-0,1	-0,4	0,0	-0,1	0,0	-0,5	-0,2	-0,5	-0,2	-0,2	-0,2	3,0
2004	-0,1	0,1	-0,1	-0,1	-0,1	-4,7	0,0	0,2	0,0	-0,2	0,0	-4,8	-0,1	0,2	-0,1	-0,1	-0,1	-3,2
2005	-0,1	-0,5	0,0	-0,4	0,0	4,8	0,4	0,2	0,5	-0,3	0,6	4,0	-0,8	-2,0	-0,6	-0,4	-0,7	4,8
2006	-0,1	0,3	-0,1	-0,1	-0,1	2,1	0,0	0,3	-0,1	-0,1	-0,1	4,4	0,0	0,6	0,0	-0,1	0,0	-2,1
2007	-0,1	0,0	-0,1	0,0	-0,1	2,0	-0,1	-0,2	-0,1	-0,1	-0,1	3,9	0,1	0,4	0,0	0,1	0,0	-4,1
2008	-0,2	0,0	-0,2	0,0	-0,2	-2,7	-0,1	0,0	-0,1	0,0	-0,2	-7,1	-0,1	-0,2	-0,1	-0,1	-0,1	6,6
2009	-0,3	0,5	-0,4	0,1	-0,4	-0,4	-0,2	0,3	-0,4	0,1	-0,3	0,2	-0,1	1,1	-0,3	0,0	-0,4	-3,1
2010	-0,1	0,2	-0,3	0,1	-0,3	-0,3	-0,2	0,2	-0,3	0,0	-0,3	-2,1	-0,1	0,3	-0,1	0,3	-0,3	5,6
2011	-0,2	-0,1	-0,3	0,0	-0,4	0,2	-0,2	0,0	-0,2	0,0	-0,3	1,7	-0,2	0,0	-0,2	0,2	-0,4	-0,4
2012	-0,3	-0,4	-0,3	0,5	-0,4	-2,6	-0,2	-0,5	-0,2	0,4	-0,3	-5,6	-0,2	-0,3	-0,3	0,4	-0,4	-2,3
2013	-0,2	0,3	-0,3	0,2	-0,4	2,9	-0,1	0,2	-0,3	0,1	-0,4	1,3	-0,1	0,4	-0,3	0,2	-0,4	4,3
2014	-0,1	0,1	-0,1	0,0	-0,1	-1,3	0,0	0,3	0,0	0,0	0,0	5,2	-0,2	-0,3	-0,1	0,0	-0,1	-7,0
2015	-0,1	-0,3	0,0	-0,2	0,1	-1,2	-0,3	-0,3	-0,2	-0,1	-0,2	-5,2	0,0	-0,5	0,1	-0,2	0,2	4,0
2016	-0,1	0,1	0,0	-0,1	-0,1	1,1	-0,2	-0,1	-0,1	-0,1	-0,2	1,3	0,1	0,7	0,0	-0,1	0,1	1,5
2015																		
III Trim.	-0,2	-0,6	0,0	-0,2	0,1	0,9	-0,3	-0,6	-0,2	-0,2	-0,2	2,7	0,0	-0,7	0,1	-0,2	0,2	-2,8
IV Trim.	0,0	-0,2	0,0	-0,3	0,2	-2,6	-0,2	-0,4	-0,1	-0,1	-0,1	-1,9	0,2	0,2	0,2	-0,3	0,4	-4,1
2016																		
I Trim.	0,0	0,0	0,0	-0,2	0,0	2,0	-0,2	-0,2	-0,2	-0,1	-0,3	4,5	0,2	0,6	0,2	-0,2	0,3	-1,1
II Trim.	-0,1	0,1	0,0	-0,1	-0,1	-7,2	-0,3	-0,3	-0,2	-0,1	-0,3	-6,3	0,1	1,1	0,0	-0,2	0,1	-8,4
III Trim.	-0,1	0,2	-0,1	-0,2	-0,1	3,8	-0,2	-0,1	-0,1	-0,1	-0,1	-1,2	0,2	0,8	0,1	-0,1	0,1	10,4
IV Trim.	-0,1	0,2	0,0	0,0	-0,1	5,8	-0,1	0,2	-0,1	-0,1	-0,1	8,4	0,0	0,3	-0,1	0,1	-0,1	5,0
2017																		
I Trim.	-0,1	0,2	-0,1	-0,1	0,0	2,6	-0,2	-0,3	-0,1	-0,3	0,0	1,7	0,0	0,8	-0,1	0,0	-0,1	2,6
II Trim.	-0,1	-0,2	-0,1	-0,2	0,0	6,7	-0,1	-0,2	-0,1	-0,2	0,0	4,8	-0,1	-0,6	0,0	-0,1	0,0	8,0
III Trim.	0,0	-0,2	0,1	-0,1	0,1	0,8	0,0	0,0	0,0	-0,2	0,0	0,7	-0,1	-0,6	0,0	0,0	0,1	0,6

(\*) Los datos 2002/2013 corresponden a la serie revisada incorporando la nueva base poblacional de la EPA actualizada con las nuevas estimaciones de población y hogares derivadas del Censo de Población y Viviendas de 2011, en sustitución de la basada en el Censo 2001.

FUENTE: INE. EPA

## 8. LA PROTECCIÓN POR DESEMPLEO

### 8.1.- BENEFICIARIOS DE PRESTACIONES POR DESEMPLEO Y TASAS DE COBERTURA

PERIODO	BENEFICIARIOS DE PRESTACIONES							TASAS DE COBERTURA (3)	
	TOTAL SISTEMAS	SISTEMA GENERAL			RENDA ACTIVA DE INSERCIÓN	Nivel asistencial	Programa de Activación para el Empleo	Brutas (1)	Netas (2)
		Total	Prestaciones nivel contributivo	Subsidio nivel asistencial					
Valores del periodo									
En unidades									
1997	1.240.810	1.048.073	530.670	517.403	---	192.738		49,4	62,3
1998	1.130.056	928.462	462.294	466.168	---	201.594		49,1	61,9
1999	1.051.756	841.106	440.798	400.308	---	210.650		50,9	63,5
2000	1.042.655	814.529	446.578	367.851	3.966	224.170		52,5	64,7
2001	1.059.577	858.330	501.258	357.072	7.752	233.495		56,6	68,5
2002	1.195.392	919.994	565.902	354.092	50.777	224.621		59,9	71,6
2003	1.206.687	988.329	630.443	357.886	16.325	202.033		60,6	72,1
2004	1.262.392	1.025.888	663.154	362.734	39.253	197.251		63,7	75,2
2005	1.255.200	1.054.268	687.033	367.235	49.666	191.266		67,8	80,1
2006	1.330.432	1.094.223	720.384	373.839	51.346	184.863		72,6	86,2
2007	1.421.480	1.180.690	780.205	400.485	65.600	175.190		80,0	
2008	1.814.632	1.580.799	1.100.879	479.920	67.567	166.266			
2009	2.681.223	2.426.770	1.624.792	801.979	95.543	158.910			
2010	3.042.739	2.763.299	1.471.831	1.291.468	125.680	153.761		78,4	
2011	2.845.652	2.512.139	1.328.020	1.184.119	186.316	147.197		70,7	
2012	2.942.061	2.568.805	1.381.261	1.180.824	233.773	140.203		65,8	
2013	2.865.153	2.491.558	1.310.915	1.180.643	240.252	133.343		62,3	
2014	2.543.061	2.153.045	1.059.799	1.093.246	261.788	128.227		62,1	
2015	2.190.391	1.818.500	838.392	980.108	249.470	122.422	38.372	55,8	
2016	1.986.768	1.643.539	763.697	879.843	225.879	117.350	23.477	55,1	
2016									
Sep	1.904.689	1.541.536	715.518	826.018	220.032	121.077	22.044	54,2	
Oct	1.923.089	1.561.986	718.991	842.995	220.040	119.768	21.295	54,1	
Nov	1.990.843	1.626.910	756.558	870.352	223.859	119.311	20.763	55,7	
Dic	1.984.376	1.630.838	780.074	850.764	217.044	115.926	20.568	56,6	
2017									
Ene	2.014.585	1.667.041	797.060	869.981	213.934	112.977	20.633	56,5	
Feb	1.969.863	1.622.795	756.420	866.375	215.541	110.987	20.540	55,5	
Mar	1.917.364	1.569.430	708.616	860.814	214.477	111.176	22.281	54,9	
Abr	1.810.767	1.468.997	663.120	805.877	209.527	110.173	22.070	52,9	
May	1.759.517	1.421.482	639.511	781.971	206.674	110.617	20.744	52,9	
Jun	1.764.983	1.424.740	672.474	752.266	202.159	111.375	26.709	55,1	
Jul	1.851.175	1.506.642	773.489	733.153	197.290	113.721	33.522	57,7	
Ago	1.895.692	1.550.991	815.174	735.817	190.354	115.312	39.035	59,2	
Sep	1.760.595	1.415.118	679.021	736.097	187.960	115.751	41.766	59,2	
Variaciones con respecto al mes anterior									
En unidades									
2016									
Sep	-132.192	-131.257	-132.747	1.490	413	556	-1.904	-4,0	
Oct	18.400	20.450	3.473	16.977	8	-1.309	-749	-0,1	
Nov	67.754	64.924	37.567	27.357	3.819	-457	-532	1,6	
Dic	-6.467	3.928	23.516	-19.588	-6.815	-3.385	-195	1,0	
2017									
Ene	30.209	36.303	16.986	19.217	-3.110	-2.949	20.633	-0,1	
Feb	-44.722	-44.246	-40.640	-3.606	1.607	-1.990	-93	-1,0	
Mar	-52.499	-53.365	-47.804	-5.561	-1.064	189	1.741	-0,6	
Abr	-106.597	-100.433	-45.496	-54.937	-4.950	-1.003	-211	-2,0	
May	-51.250	-47.515	-23.609	-23.906	-2.853	444	-1.326	0,0	
Jun	5.466	3.258	32.963	-29.705	-4.515	758	5.965	2,2	
Jul	86.192	81.902	101.015	-19.113	-4.869	2.346	6.813	2,6	
Ago	44.517	44.349	41.685	2.664	-6.936	1.591	5.513	1,5	
Sep	-135.097	-135.873	-136.153	280	-2.394	439	2.731	0,0	
Variaciones con respecto a igual periodo del año anterior									
En unidades									
2001	56.912	43.801	54.580	-10.779	3.786	9.325			
2002	95.815	61.664	64.644	-2.980	43.025	-8.874			
2003	11.295	68.335	64.541	3.794	-34.452	-22.588			
2004	55.705	37.559	32.711	4.848	22.828	-4.782			
2005	32.808	28.380	23.879	4.501	10.413	-5.985			
2006	35.232	39.955	33.351	6.604	1.680	-6.403			
2007	91.048	86.467	59.821	26.646	14.254	-9.673			
2008	393.152	400.109	320.674	79.435	1.967	-8.924			
2009	866.591	845.972	523.913	322.059	27.976	-7.356			
2010	361.516	336.528	-152.913	489.489	30.137	-5.149			
2011	-197.087	-251.460	-143.811	-107.349	60.686	-6.564			
2012	96.409	55.946	53.241	2.706	47.457	-6.994			
2013	-76.908	-76.527	-70.346	-6.181	6.479	-6.860			
2014	-322.093	-338.513	-251.116	-87.398	21.536	-5.115			
2015	-352.670	-334.545	-221.407	-113.138	-12.319	-5.806			
2016	-203.623	-174.960	-74.695	-100.265	-23.591	-5.072	-14.894		
2016									
Sep	-197.927	-163.593	-55.950	-107.643	-19.296	-5.738	-9.300		
Oct	-218.609	-186.472	-65.604	-120.868	-19.701	-5.955	-6.481		
Nov	-171.613	-150.405	-55.703	-94.702	-11.503	-4.880	-4.825		
Dic	-149.723	-124.504	-38.939	-85.565	-16.824	-4.278	-4.117		
2017									
Ene	-151.993	-150.419	-49.946	-100.473	-17.157	-5.050	-3.756		
Feb	-153.966	-152.890	-51.423	-101.467	-16.867	-4.749	-3.164		
Mar	-112.420	-114.997	-37.231	-77.766	-16.307	-3.397	-3.034		
Abr	-158.535	-155.761	-52.370	-103.391	-20.828	-4.016	-2.998		
May	-150.935	-145.180	-49.620	-95.560	-22.450	-4.049	-4.810		
Jun	-190.510	-158.682	-56.111	-102.571	-29.315	-4.481	1.968		
Jul	-152.420	-129.353	-37.561	-91.792	-27.426	-4.824	9.183		
Ago	-141.189	-121.802	-33.091	-88.711	-29.765	-5.209	15.087		
Sep	-140.094	-126.418	-36.497	-89.921	-32.072	-5.326	19.722		
Variaciones sobre igual periodo año anterior									
En porcentaje									
2001	5,5	5,4	12,2	-2,9	95,5	4,2		4,1	3,8
2002	8,7	7,2	12,9	-0,8	555,0	-3,8		3,2	3,1
2003	18,9	7,4	11,4	1,1	-67,8	-10,1		0,7	0,5
2004	4,6	3,8	5,2	1,4	140,4	-2,4		3,2	3,1
2005	2,6	2,8	3,6	1,2	26,5	-3,0		4,0	4,9
2006	2,7	3,8	4,9	1,8	3,4	-3,3		4,8	6,1
2007	6,8	7,9	8,3	7,1	27,8	-5,2		7,4	
2008	27,7	33,9	41,1	19,8	3,0	-5,1			
2009	47,8	53,5	47,6	67,1	41,4	-4,4			
2010	13,5	13,9	-9,4	61,0	31,5	-3,2			
2011	-6,5	-9,1	-8,3	-8,3	48,2	-4,3		-7,7	
2012	3,4	2,2	4,0	0,2	25,5	-4,8		-4,9	
2013	-2,6	-3,0	-5,1	-0,5	2,8	-4,9		-3,6	
2014	-11,2	-13,6	-19,2	-7,4	9,0	-3,8		-0,2	
2015	-13,9	-15,5	-20,9	-10,3	-4,7	-4,5		-6,3	
2016	-9,3	-9,6	-8,9	-10,2	-9,5	-4,1	-38,8	-0,7	
2016									
Sep	-9,4	-9,6	-7,3	-11,5	-8,1	-4,5	-29,7	-0,3	
Oct	-10,2	-10,7	-8,4	-12,5	-8,2	-4,7	-23,3	-0,3	
Nov	-7,9	-8,5	-6,9	-9,8	-4,9	-3,9	-18,9	0,4	
Dic	-7,0	-7,1	-4,8	-9,1	-7,2	-3,6	-16,7	1,4	
2017									
Ene	-7,0	-8,3	-5,9	-10,4	-7,4	-4,3	-15,4	0,8	
Feb	-7,2	-8,6	-6,4	-10,5	-7,3	-4,1	-13,3	0,7	
Mar	-5,5	-6,8	-5,0	-8,3	-7,1	-3,0	-12,0	1,6	
Abr	-8,1	-9,6	-7,3	-11,4	-9,0	-3,5	-12,0	0,0	
May	-7,9	-9,3	-7,2	-10,9	-9,8	-3,5	-18,8	0,0	
Jun	-9,7	-10,0	-7,7	-12,0	-12,7	-3,9	8,0	0,0	
Jul	-7,6	-7,9	-4,6	-11,1	-12,2	-4,1	37,7	0,0	
Ago	-6,9	-7,3	-3,9	-10,8	-13,3	-4,3	63,0	1,0	
Sep	-7,6	-8,2	-5,1	-10,9	-14,6	-4,4	89,5	5,0	

(1).- Beneficiarios de prestaciones del sistema general y de renta activa de inserción. x 100

(2).- Beneficiarios de prestaciones del sistema gnral. y de rent.act. de inserción, excluidos agrícolas fijos. x 100

(3) A partir de 2010 se aplica esta nueva fórmula para la obtención de la Cobertura del Sistema de Protección por desempleo.  
 Total beneficiarios de prestaciones por desempleo (incluido Benef. de subsidio eventuales agrarios) x 100  
 Paro registrado SISPE con experiencia laboral + Benef. de subsidio eventuales agrarios

FUENTE: Servicio Público de Empleo Estatal. Informe resumen de Prestaciones por Desempleo.  
 A:INF TRIM\8.1.BEDESEM