

TABLAS Y GRÁFICOS

0. DATOS BÁSICOS DE LA ECONOMÍA Y DEL MERCADO DE TRABAJO EN ESPAÑA

Cuadro 0.1.- DATOS BÁSICOS DE LA ECONOMÍA

(Medias anuales de cada año)

| | 2001 | 2002 | 2003 | 2004 | 2005 | 2006 | 2007 | 2008 | 2009 | 2010 | 2011 | 2012 | 2013 | 2014 | 2015 | 2016 | 2017 | 2018 ⁽¹⁾ |
|---|------|------|------|------|------|------|------|------|------|------|------|------|------|------|------|------|------|---------------------|
| PIB | 4,0 | 2,9 | 3,2 | 3,2 | 3,7 | 4,2 | 3,8 | 1,1 | -3,6 | 0,0 | -1,0 | -2,9 | -1,7 | 1,4 | 3,6 | 3,2 | 3,0 | 2,5 |
| Empleo* | 3,5 | 2,5 | 2,9 | 2,8 | 3,6 | 3,7 | 3,2 | 0,2 | -6,1 | -2,7 | -2,8 | -4,8 | -3,4 | 1,0 | 3,3 | 3,0 | 2,9 | 2,5 |
| Productividad por ocupado | 0,5 | 0,4 | 0,3 | 0,4 | 0,1 | 0,5 | 0,6 | 0,9 | 2,5 | 2,7 | 1,8 | 1,9 | 1,8 | 0,3 | 0,3 | 0,1 | 0,1 | 0,0 |
| Remuneración por asalariado⁽²⁾ | 4,3 | 3,3 | 3,6 | 3,0 | 3,7 | 4,0 | 4,8 | 6,4 | 4,2 | 1,0 | 0,9 | -0,6 | 1,4 | 0,1 | 0,8 | -0,5 | 0,3 | 1,1 |
| Coste Laboral Unitario nominal⁽²⁾ | 3,2 | 2,9 | 3,0 | 2,4 | 3,3 | 3,2 | 4,2 | 5,7 | 1,6 | -1,6 | -0,9 | -2,6 | -0,4 | -0,2 | 0,5 | -0,6 | 0,2 | 1,1 |
| Deflactor PIB⁽³⁾ | 4,2 | 4,3 | 4,2 | 4,0 | 4,3 | 4,2 | 3,3 | 2,4 | 0,3 | 0,2 | 0,0 | 0,1 | 0,4 | -0,2 | 0,5 | 0,3 | 1,2 | 1,0 |
| IPC⁽⁴⁾ | 2,7 | 3,5 | 3,0 | 3,0 | 3,4 | 3,5 | 2,8 | 4,1 | -0,3 | 1,8 | 3,2 | 2,4 | 1,4 | -0,2 | -0,5 | -0,2 | 2,0 | 2,2 |

(1).- Avance tercer trimestre, en variación interanual. Datos IPC Avance SEPTIEMBRE

(2).- De 2001 a 2009 CNE Base 2008.

(3).- De 2001 a 2008 CNE Base 2008.

(4).-Base 2016.

(*) Puestos de trabajo equivalentes a tiempo completo.

FUENTE: INE. Contabilidad Nacional trimestral Base 2010; Nivel Calidad y Condiciones de Vida.

A-INF TRIM\1.1.PIB-EMPLEO

Gráfico 1.- Datos básicos de la economía

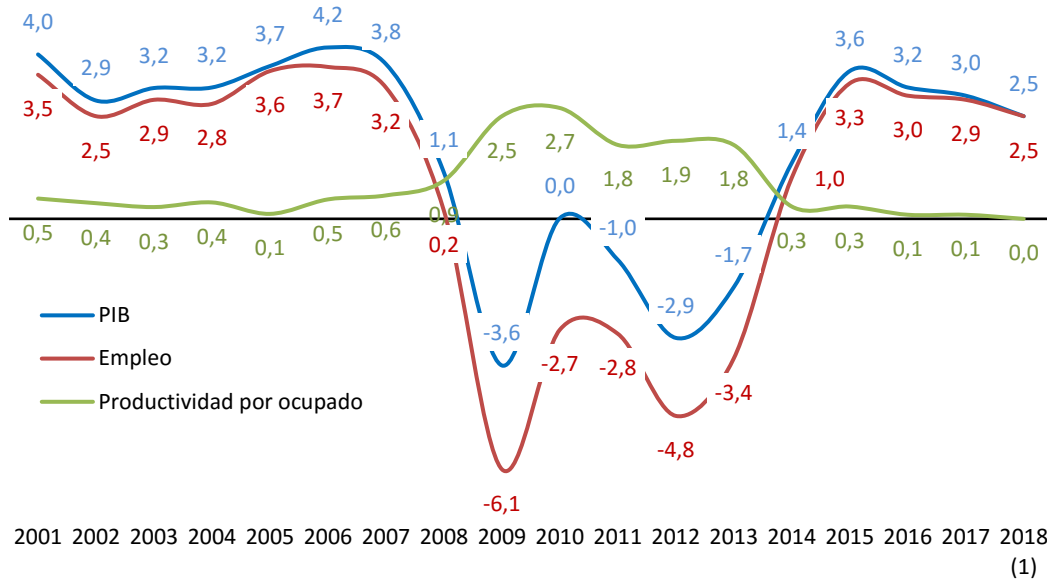

FUENTE: INE

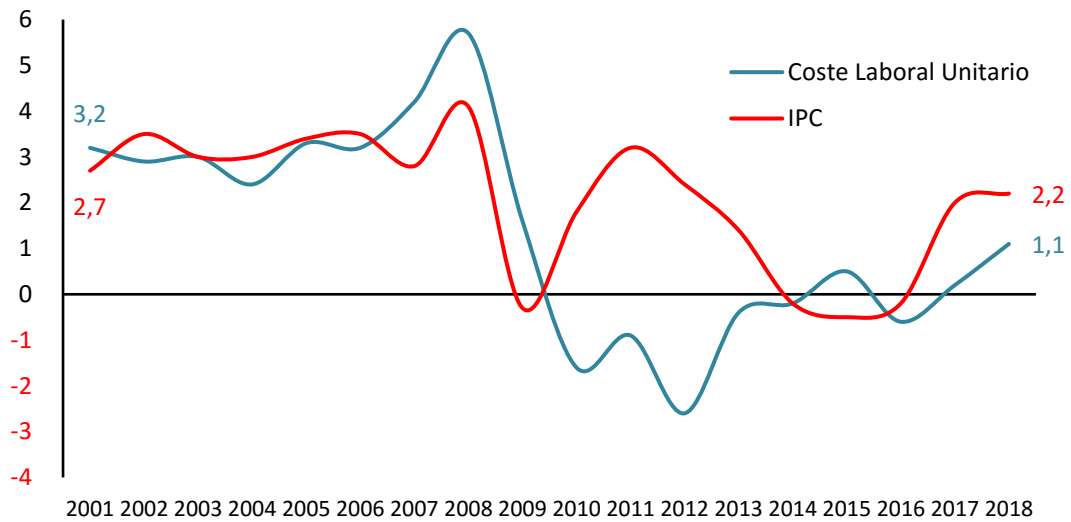

(1).- Avance tercer trimestre, en variación interanual. Datos IPC Avance SEPTIEMBRE

* CLU base 2008 de 2001 a 2009, y base 2010 de 2010 a 2014

FUENTE: INE

A-INF TRIM\1.1.PIB-EMPLEO

0.2.- PRINCIPALES MAGNITUDES DEL MERCADO DE TRABAJO SEGÚN DIFERENTES FUENTES

| | Valores Absolutos | | Variación sobre período anterior | | Variaciones sobre igual período del año anterior | | | | | |
|--|----------------------|--|----------------------------------|------------------|--|------------------|-------|------------------|-------|------------------|
| | Miles ⁽¹⁾ | | Miles | % ⁽²⁾ | Miles | % ⁽²⁾ | Miles | % ⁽²⁾ | Miles | % ⁽²⁾ |

| | | III Trim. 2018 | Año 2017 | s.\ II Trim. 2018 | | s.\ III Trim. 2017 | | III Trim. 2017/2016 | | 2017/2016 | |
|----------------------------------|----------|------------------------------|----------|-------------------|----------|--------------------|-------|---------------------|-------|-----------|-------|
| | | ENCUESTA DE POBLACIÓN ACTIVA | Activos | 22.854,0 | 22.741,7 | 19,8 | 0,1 | 73,1 | 0,3 | -67,4 | -0,3 |
| Ocupados | 19.528,0 | | 18.824,8 | 183,9 | 1,0 | 478,8 | 2,5 | 521,7 | 2,8 | 483,3 | 2,6 |
| Parados | 3.326,0 | | 3.916,9 | -164,1 | -4,7 | -405,7 | -10,9 | -589,1 | -13,6 | -564,2 | -12,6 |
| Asalariados | 16.433,6 | | 15.715,1 | 176,3 | 1,1 | 526,9 | 3,3 | 502,1 | 3,3 | 486,9 | 3,2 |
| Indefinidos | 11.925,7 | | 11.524,2 | 25,4 | 0,2 | 374,1 | 3,2 | 299,3 | 2,7 | 263,9 | 2,3 |
| Temporales | 4.507,9 | | 4.190,9 | 150,9 | 3,5 | 152,8 | 3,5 | 202,8 | 4,9 | 223,0 | 5,6 |
| Tiempo Completo | 13.984,5 | | 13.162,5 | 364,0 | 2,7 | 538,0 | 4,0 | 481,6 | 3,7 | 447,3 | 3,5 |
| Tiempo Parcial | 2.449,1 | | 2.552,6 | -187,7 | -7,1 | -11,1 | -0,5 | 20,5 | 0,8 | 39,5 | 1,6 |
| No Asalariados | 3.086,5 | | 3.103,2 | 7,2 | 0,2 | -49,7 | -1,6 | 19,3 | 0,6 | -3,9 | -0,1 |
| Tasa de actividad ⁽³⁾ | 75,00 | | 75,07 | | -0,08 | | -0,18 | | -0,30 | | -0,30 |
| Tasa de ocupación ⁽³⁾ | 64,01 | | 62,06 | | 0,48 | | 1,22 | | 1,67 | | 1,58 |
| Tasa de paro | 15,28 | | 15,52 | | -0,73 | | -1,83 | | -2,09 | | -1,70 |
| Tasa de Temporalidad | 27,43 | 26,67 | | 0,63 | | 0,05 | | 0,42 | | 0,61 | |
| Tasa de Parcialidad | 14,90 | 16,24 | | -1,32 | | -0,56 | | -0,37 | | -0,26 | |

| | | Oct 2018 | Año 2017 | s.\ Sep 2018 | | s.\ Oct 2017 | | Oct 2017/2016 | | 2017/2016 | |
|-----------------------------------|----------|---------------------------------|------------------------|--------------|----------|--------------|------|---------------|------|-----------|-----|
| | | AFILIADOS A LA SEGURIDAD SOCIAL | Afiliados (último día) | 18.792,7 | 18.126,9 | -163,3 | -0,9 | 511,4 | 2,8 | 615,2 | 3,5 |
| Altas de afiliados ⁽⁴⁾ | 21.148,2 | | 27.809,9 | | | 395,4 | 1,9 | 1.600,8 | 8,4 | 1.888,4 | 7,3 |
| Iniciales | 605,5 | | 744,0 | | | 16,6 | 2,8 | 59,0 | 11,1 | 64,0 | 9,4 |
| | | | | | | | | | | | |

| | | Oct 2018 | Año 2017 | s.\ Sep 2018 | | s.\ Oct 2017 | | Oct 2017/2016 | | 2017/2016 | |
|--------------|----------|-----------------------------------|---------------------|--------------|---------|--------------|------|---------------|-----|-----------|-----|
| | | EMPRESAS INSCRITAS EN LA SEG.SOC. | Empresas (en miles) | 1.320,7 | 1.326,2 | -14,8 | -1,1 | 14,2 | 1,1 | 13,4 | 1,0 |
| Trabajadores | 13.735,8 | | 13.364,4 | -131,7 | -0,9 | 517,2 | 3,9 | 543,5 | 4,3 | 532,4 | 4,1 |

| | | Oct 2018 | Año 2017 | s.\ Sep 2018 | | s.\ Oct 2017 | | Oct 2017/2016 | | 2017-2016 | |
|---------------------------------|----------|-------------------------------|--------------------------|--------------|----------|--------------|------|---------------|------|-----------|------|
| | | MOVIMIENTO LABORAL REGISTRADO | Contratos ⁽⁴⁾ | 18.066,3 | 21.501,3 | | | 35,4 | 0,2 | 1.494,7 | 9,0 |
| Indefinidos | 1.808,1 | | 1.929,3 | | | 180,7 | 11,1 | 191,3 | 13,3 | 216,0 | 12,6 |
| Temporales | 16.258,2 | | 19.572,1 | | | -145,3 | -0,9 | 1.303,4 | 8,6 | 1.306,4 | 7,2 |
| Tasa de contratación indefinida | 10,0 | | 9,0 | | | | 1,0 | | 0,3 | | 0,4 |
| Paro registrado | 3.254,7 | | 3.507,7 | 52,2 | 1,6 | -212,3 | -6,1 | -298,0 | -7,9 | -361,2 | -9,3 |

(1).- Las tasas se expresan en porcentaje.

(2).- Las variaciones de las tasas están expresadas en puntos porcentuales.

(3).- En relación a la población 16-64 años.

(4).- Acumulado del período transcurrido del año

FUENTE: INE, EPA; MITRAMISS, ECL, Estadística de Afiliación de Trabajadores a la S.S. y Estadística de Empresas Inscritas en la S.S.; Servicio

Gráfico 1. Evolución principales variables del mercado de trabajo

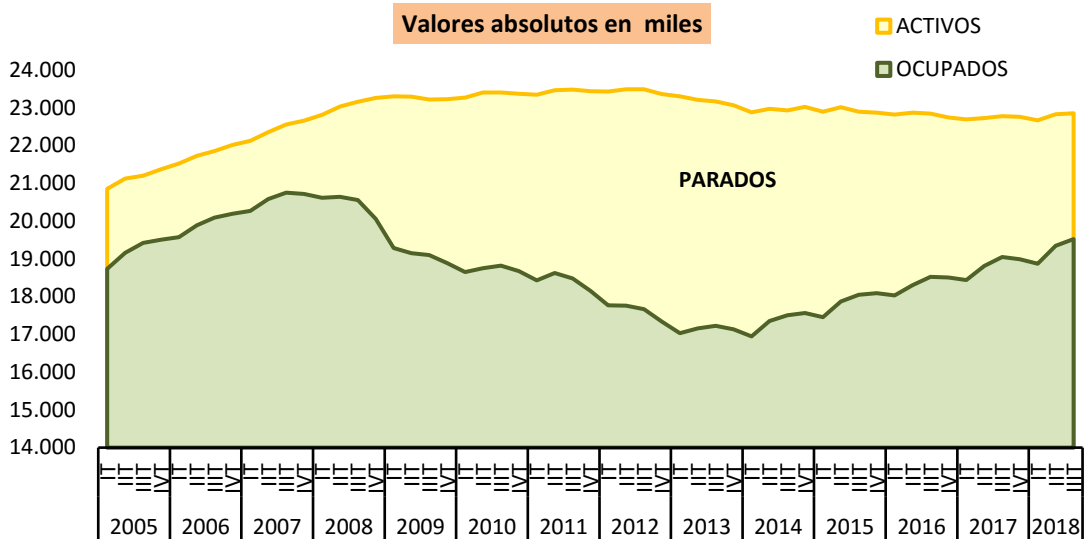

FUENTE: INE. EPA

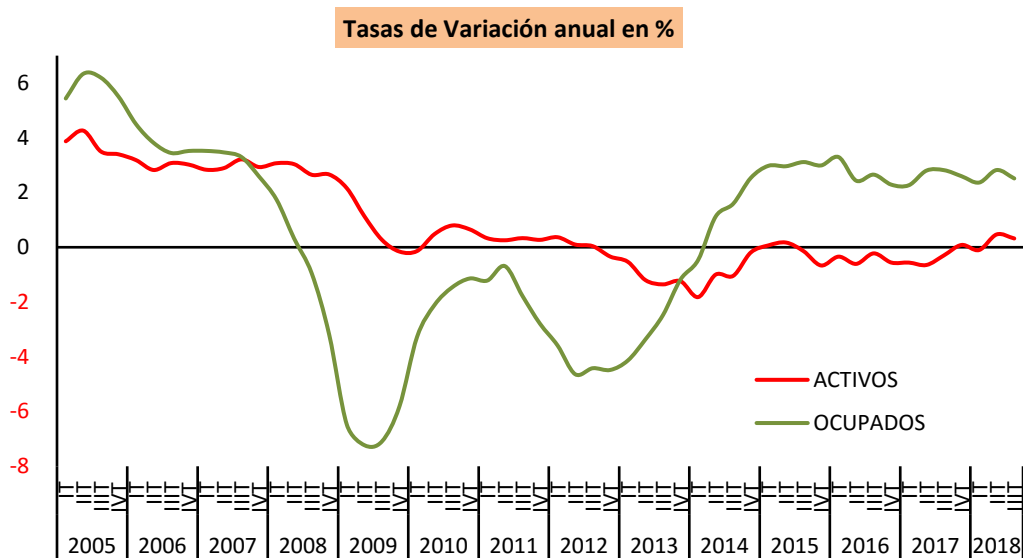

FUENTE: INE. EPA

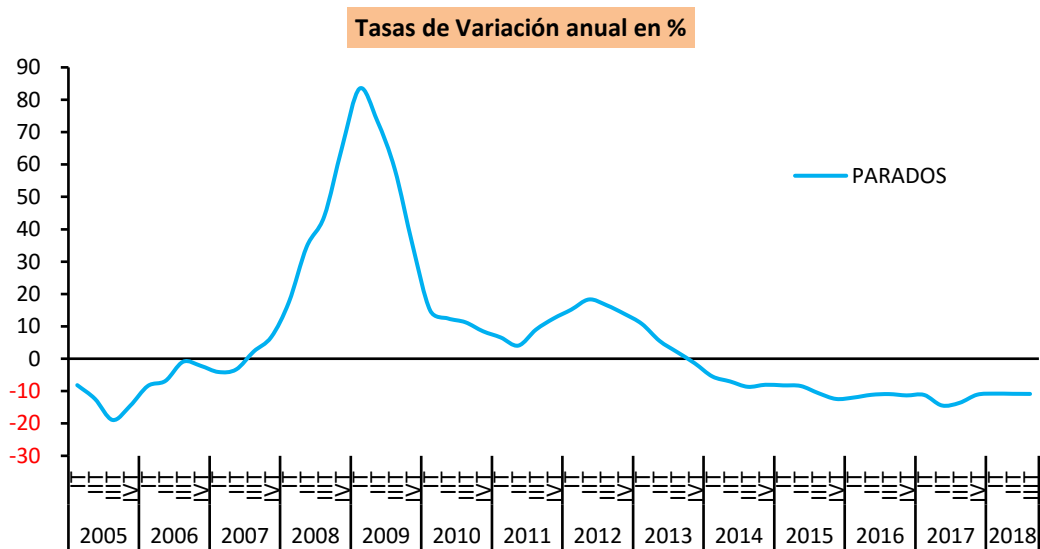

FUENTE: INE. EPA

Gráfico 2.- Afiliados a la Seguridad Social
(Último día del mes)

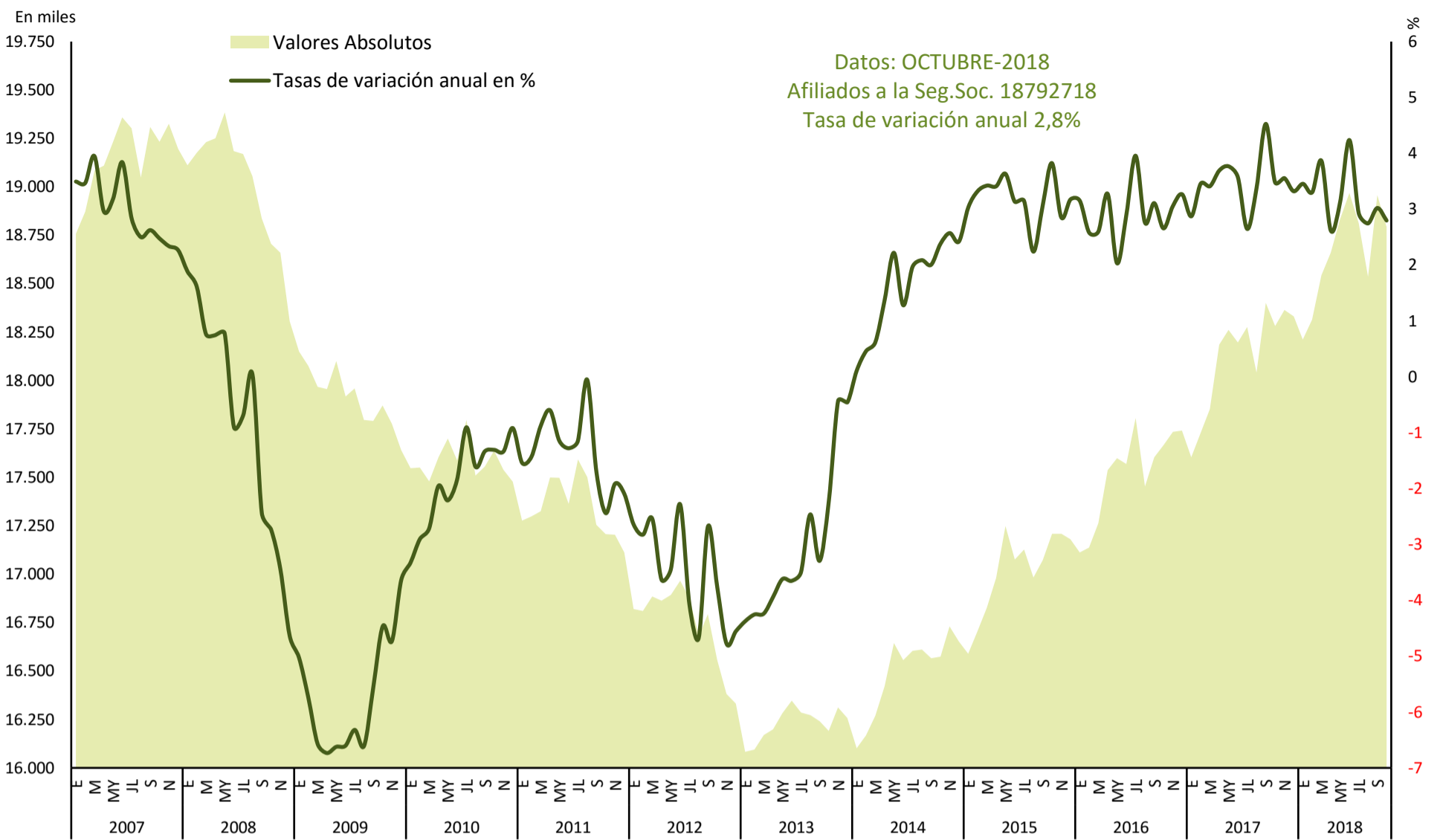

FUENTE: MITRAMISS. Estadística de Afiliación de Trabajadores a la Seguridad Social

Gráfico 3.- Evolución de las nuevas contrataciones registradas.

Cifras Absolutas

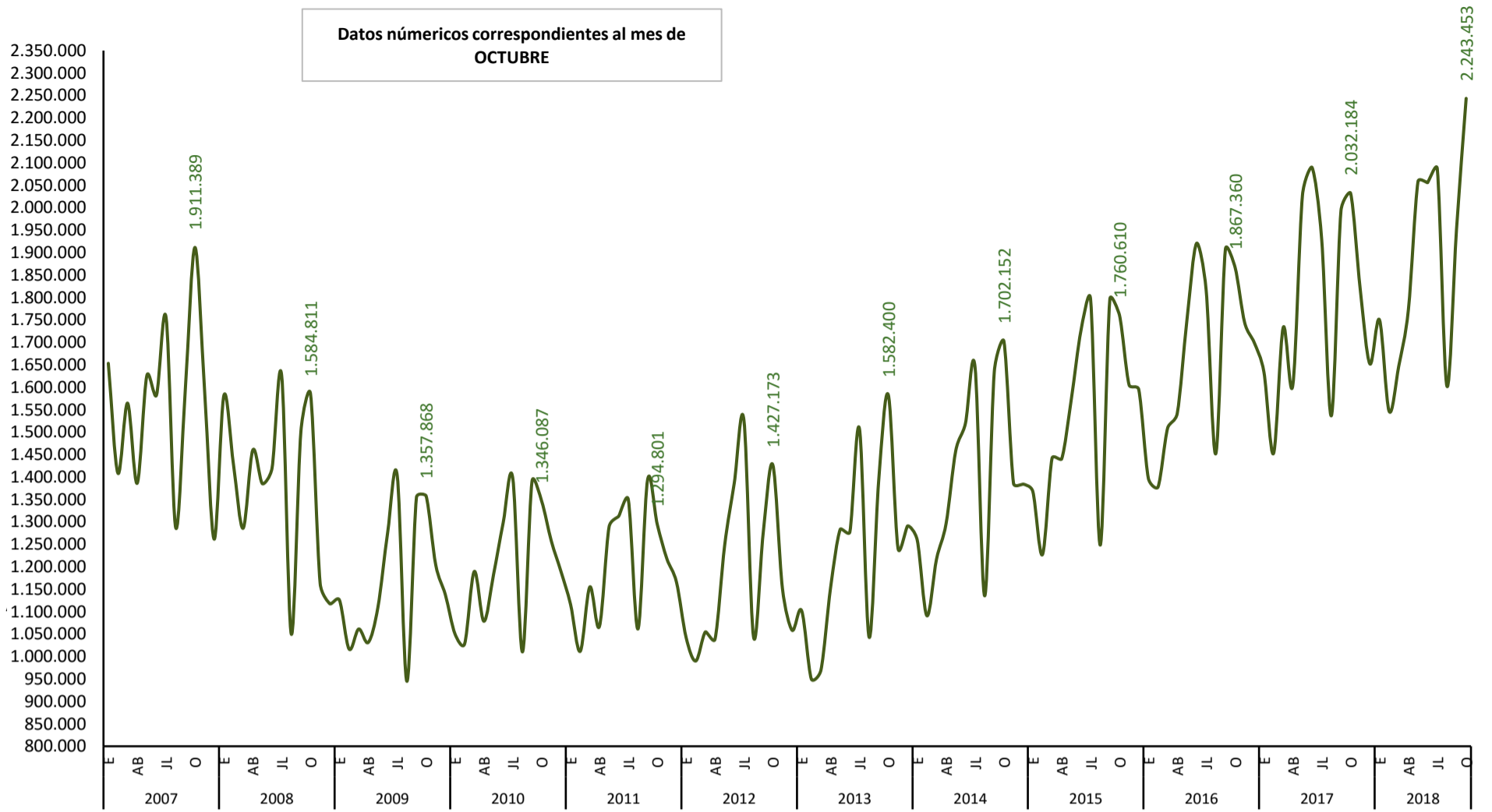

FUENTE: SEPE. Estadística de Contratos Registrados.

A-INF TRIM\3.17.CREGDURC

Gráfico 4. Evolución del Paro Registrado

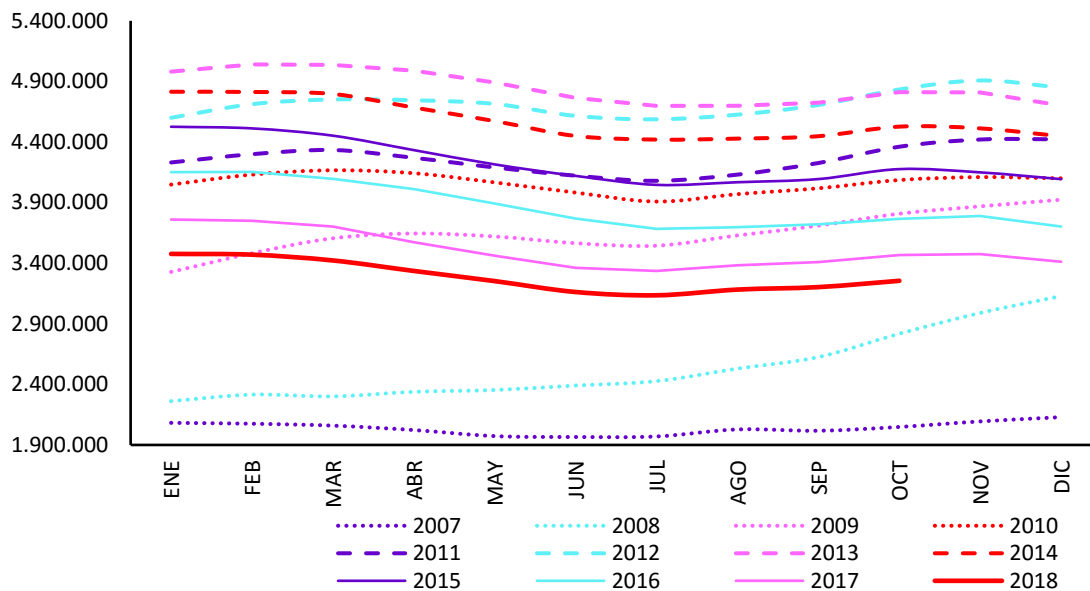

FUENTE: SEPE. Estadística de Empleo

A-INF TRIM\4.8.PRGSXED

Gráfico 4.bis. Evolución del Paro Registrado

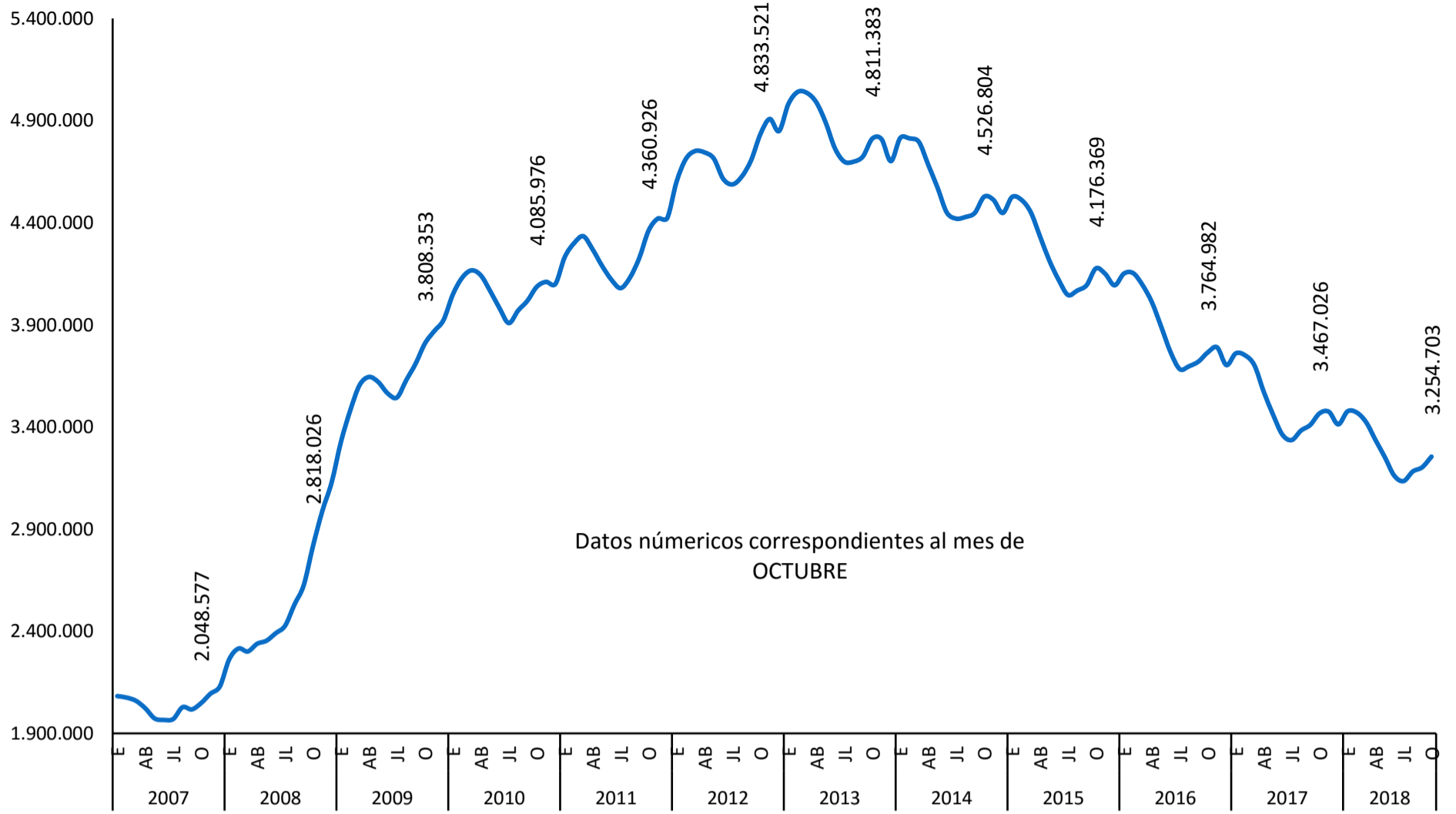

FUENTE: SEPE. Estadística de Empleo

A-INF TRIM\4.8.PRG SXED

1. EL MERCADO DE TRABAJO EN EL CONTEXTO DE LA UNIÓN EUROPEA

UE-2.- TASAS DE ACTIVIDAD, EMPLEO Y PARO (15-64 AÑOS)

| PERIODO | ACTIVIDAD | | | EMPLEO | | | PARO | | |
|---|-----------|--------------------------|--------|--------|--------------------------|--------|-------|--------------------------|--------|
| | UE-28 | Zona Euro (19 Países) | ESPAÑA | UE-28 | Zona Euro (19 Países) | ESPAÑA | UE-28 | Zona Euro (19 Países) | ESPAÑA |
| Valores de las tasas en porcentaje | | | | | | | | | |
| 2002 | 68,6 | 68,2 | 66,4 | 62,3 | 62,3 | 59,0 | 9,1 | 8,7 | 11,2 |
| 2003 | 68,9 | 68,9 | 67,8 | 62,6 | 62,6 | 60,1 | 9,1 | 9,1 | 11,3 |
| 2004 | 69,2 | 69,2 | 68,7 | 62,7 | 62,7 | 61,1 | 9,3 | 9,3 | 11,1 |
| 2005 | 69,7 | 69,9 | 70,0 | 63,4 | 63,5 | 63,6 | 9,0 | 9,1 | 9,2 |
| 2006 | 70,1 | 70,4 | 71,1 | 64,3 | 64,5 | 65,0 | 8,3 | 8,3 | 8,5 |
| 2007 | 70,4 | 70,8 | 71,7 | 65,3 | 65,5 | 65,8 | 7,3 | 7,5 | 8,3 |
| 2008 | 70,7 | 71,2 | 72,7 | 65,8 | 65,9 | 64,5 | 7,1 | 7,5 | 11,3 |
| 2009 | 70,8 | 71,3 | 73,1 | 64,5 | 64,5 | 60,0 | 9,0 | 9,6 | 18,0 |
| 2010 | 71,0 | 71,3 | 73,5 | 64,1 | 64,1 | 58,9 | 9,7 | 10,2 | 20,0 |
| 2011 | 71,1 | 71,5 | 73,9 | 64,2 | 64,2 | 58,0 | 9,8 | 10,3 | 21,5 |
| 2012 | 71,7 | 72,0 | 74,3 | 64,1 | 63,7 | 55,8 | 10,6 | 11,5 | 24,9 |
| 2013 | 72,0 | 72,2 | 74,3 | 64,1 | 63,5 | 54,8 | 11,0 | 12,1 | 26,2 |
| 2014 | 72,3 | 72,3 | 74,2 | 64,8 | 63,8 | 56,0 | 10,4 | 11,8 | 24,6 |
| 2015 | 72,5 | 72,5 | 74,3 | 65,6 | 64,5 | 57,8 | 9,6 | 11,0 | 22,2 |
| 2016 | 72,9 | 72,8 | 74,2 | 66,6 | 65,4 | 59,6 | 8,7 | 10,2 | 19,7 |
| 2017 | 73,3 | 73,1 | 73,9 | 67,7 | 66,3 | 61,1 | 7,8 | 9,2 | 17,3 |
| 2016 | | | | | | | | | |
| II Trim. | 72,9 | 72,8 | 74,4 | 66,6 | 65,4 | 59,4 | 8,7 | 10,2 | 20,1 |
| III Trim. | 73,2 | 73,0 | 74,3 | 67,1 | 65,9 | 60,2 | 8,4 | 9,7 | 19,0 |
| IV Trim. | 73,1 | 73,0 | 74,0 | 66,9 | 65,8 | 60,1 | 8,4 | 9,9 | 18,7 |
| 2017 | | | | | | | | | |
| I Trim. | 72,8 | 72,7 | 73,8 | 66,7 | 65,4 | 59,9 | 8,4 | 10,0 | 18,9 |
| II Trim. | 73,4 | 73,0 | 73,9 | 67,7 | 66,3 | 61,1 | 7,7 | 9,1 | 17,3 |
| III Trim. | 73,6 | 73,3 | 74,0 | 68,2 | 66,8 | 61,8 | 7,5 | 8,8 | 16,5 |
| IV Trim. | 73,5 | 73,3 | 73,9 | 68,1 | 66,8 | 61,6 | 7,4 | 8,8 | 16,6 |
| 2018 | | | | | | | | | |
| I Trim. | 73,3 | 73,1 | 73,5 | 67,8 | 66,5 | 61,1 | 7,5 | 9,0 | 16,8 |
| II Trim. | 73,7 | 73,4 | 73,9 | 68,6 | 67,3 | 62,5 | 6,9 | 8,3 | 15,4 |
| Variaciones con respecto al trimestre anterior en puntos porcentuales | | | | | | | | | |
| 2017 | | | | | | | | | |
| II Trim. | 0,6 | 0,3 | 0,1 | 1,0 | 0,9 | 1,2 | -0,7 | -0,9 | -1,6 |
| III Trim. | 0,2 | 0,3 | 0,1 | 0,5 | 0,5 | 0,7 | -0,2 | -0,3 | -0,8 |
| IV Trim. | -0,1 | 0,0 | -0,1 | -0,1 | 0,0 | -0,2 | -0,1 | 0,0 | 0,1 |
| 2018 | | | | | | | | | |
| I Trim. | -0,2 | -0,2 | -0,4 | -0,3 | -0,3 | -0,5 | 0,1 | 0,2 | 0,2 |
| II Trim. | 0,4 | 0,3 | 0,4 | 0,8 | 0,8 | 1,4 | -0,6 | -0,7 | -1,4 |
| Variaciones con respecto a igual periodo del año anterior en puntos porcentuales | | | | | | | | | |
| 2005 | 0,5 | 0,7 | 1,3 | 0,7 | 0,8 | 2,5 | -0,3 | -0,2 | -1,9 |
| 2006 | 0,4 | 0,5 | 1,0 | 0,9 | 1,0 | 1,5 | -0,7 | -0,8 | -0,7 |
| 2007 | 0,3 | 0,4 | 0,7 | 1,0 | 1,0 | 0,8 | -1,1 | -0,8 | -0,2 |
| 2008 | 0,3 | 0,4 | 1,0 | 0,5 | 0,4 | -1,3 | -0,2 | 0,0 | 3,0 |
| 2009 | 0,1 | 0,1 | 0,4 | -1,3 | -1,4 | -4,5 | 2,0 | 2,1 | 6,7 |
| 2010 | 0,1 | 0,0 | 0,5 | -0,3 | -0,4 | -1,1 | 0,6 | 0,6 | 2,0 |
| 2011 | 0,2 | 0,1 | 0,4 | 0,0 | 0,1 | -0,8 | 0,1 | 0,1 | 1,6 |
| 2012 | 0,6 | 0,5 | 0,4 | -0,1 | -0,4 | -2,3 | 0,8 | 1,2 | 3,4 |
| 2013 | 0,3 | 0,2 | 0,0 | 0,0 | -0,3 | -0,9 | 0,4 | 0,7 | 1,3 |
| 2014 | 0,3 | 0,2 | -0,1 | 0,7 | 0,4 | 1,2 | -0,6 | -0,3 | -1,7 |
| 2015 | 0,2 | 0,1 | 0,1 | 0,8 | 0,6 | 1,8 | -0,8 | -0,8 | -2,4 |
| 2016 | 0,4 | 0,4 | -0,1 | 1,0 | 1,0 | 1,8 | -0,9 | -0,8 | -2,5 |
| 2017 | 0,4 | 0,3 | -0,3 | 1,1 | 0,9 | 1,6 | -0,9 | -1,0 | -2,4 |
| 2016 | | | | | | | | | |
| II Trim. | 0,4 | 0,4 | -0,2 | 1,1 | 1,0 | 1,6 | -0,9 | -0,9 | -2,4 |
| III Trim. | 0,5 | 0,5 | 0,0 | 1,0 | 1,0 | 1,8 | -0,7 | -0,7 | -2,3 |
| IV Trim. | 0,4 | 0,3 | -0,2 | 0,9 | 1,0 | 1,5 | -0,8 | -0,8 | -2,3 |
| 2017 | | | | | | | | | |
| I Trim. | 0,3 | 0,2 | -0,4 | 1,0 | 0,8 | 1,4 | -0,9 | -0,9 | -2,2 |
| II Trim. | 0,5 | 0,2 | -0,5 | 1,1 | 0,9 | 1,7 | -1,0 | -1,1 | -2,8 |
| III Trim. | 0,4 | 0,3 | -0,3 | 1,1 | 0,9 | 1,6 | -0,9 | -0,9 | -2,5 |
| IV Trim. | 0,4 | 0,3 | -0,1 | 1,2 | 1,0 | 1,5 | -1,0 | -1,1 | -2,1 |
| 2018 | | | | | | | | | |
| I Trim. | 0,5 | 0,4 | -0,3 | 1,1 | 1,1 | 1,2 | -0,9 | -1,0 | -2,1 |
| II Trim. | 0,3 | 0,4 | 0,0 | 0,9 | 1,0 | 1,4 | -0,8 | -0,8 | -1,9 |

FUENTE: EUROSTAT

A-INF TRIM\UE.2-TASAS

Gráfico UE-1.- Tasas de Actividad, Empleo y Paro

Tasa de Actividad (15-64)

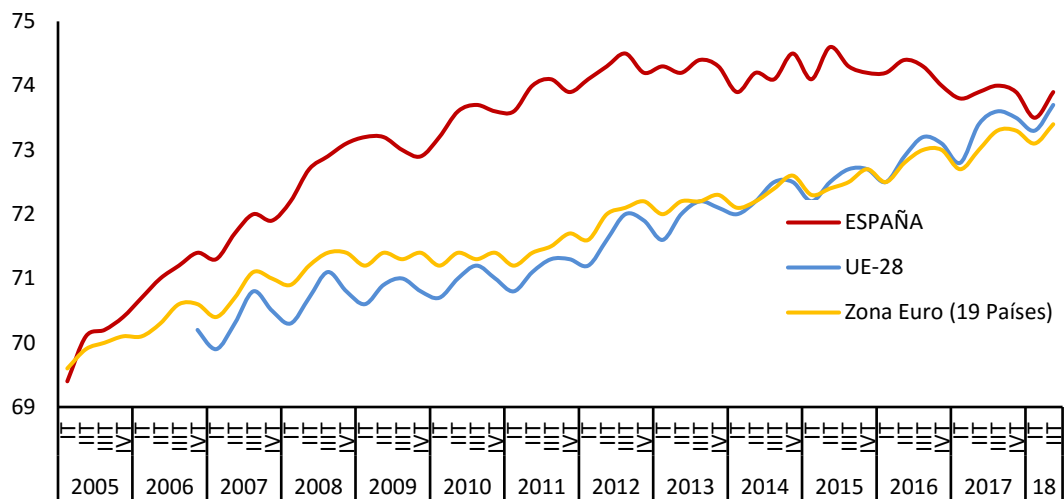

FUENTE: EUROSTAT

Tasa de Empleo (15-64)

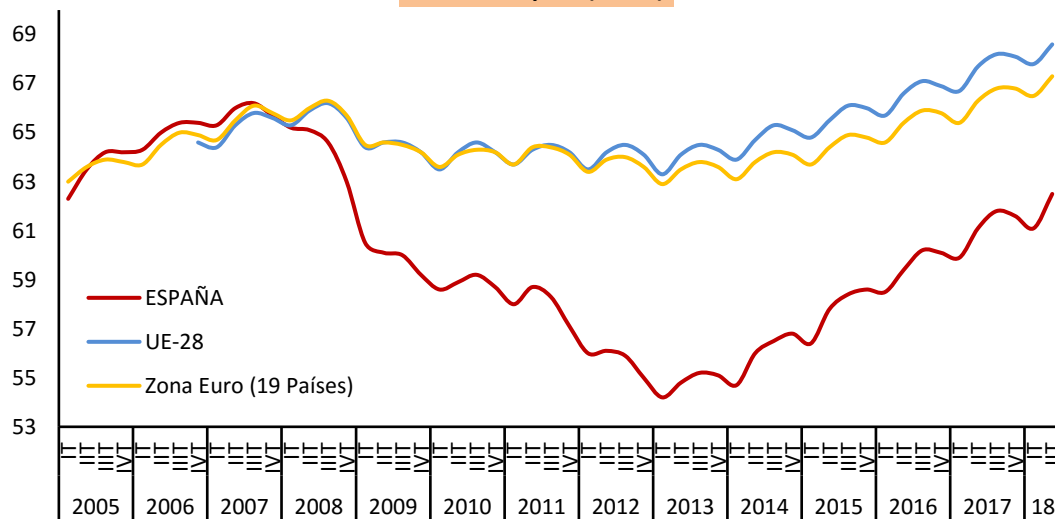

FUENTE: EUROSTAT

Tasa de Paro (15-64)

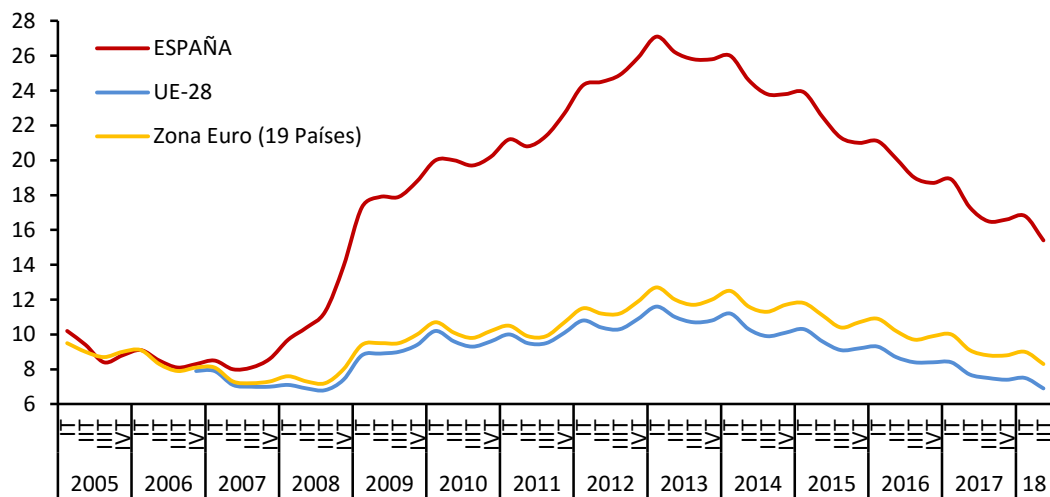

FUENTE: EUROSTAT

UE-3.- TASAS DE ACTIVIDAD, EMPLEO Y PARO (15-24 AÑOS)

| PERIODO | ACTIVIDAD | | | EMPLEO | | | PARO | | |
|---|-----------|--------------------------|--------|--------|--------------------------|--------|-------|--------------------------|--------|
| | UE-28 | Zona Euro (19 Países) | ESPAÑA | UE-28 | Zona Euro (19 Países) | ESPAÑA | UE-28 | Zona Euro (19 Países) | ESPAÑA |
| Valores de las tasas en porcentaje | | | | | | | | | |
| 2002 | 44,7 | 43,8 | 43,6 | 36,6 | 36,6 | 34,3 | 18,1 | 16,6 | 21,5 |
| 2003 | 43,9 | 43,6 | 44,4 | 35,9 | 36,1 | 34,5 | 18,3 | 17,1 | 22,3 |
| 2004 | 43,8 | 43,3 | 44,9 | 35,6 | 35,6 | 34,8 | 18,7 | 17,9 | 22,5 |
| 2005 | 44,2 | 43,9 | 47,9 | 35,9 | 36,1 | 38,5 | 18,7 | 17,9 | 19,7 |
| 2006 | 44,1 | 43,9 | 48,2 | 36,4 | 36,6 | 39,6 | 17,4 | 16,6 | 17,9 |
| 2007 | 44,2 | 44,4 | 47,9 | 37,3 | 37,8 | 39,2 | 15,5 | 15,0 | 18,1 |
| 2008 | 44,3 | 44,4 | 47,7 | 37,4 | 37,6 | 36,0 | 15,6 | 15,5 | 24,5 |
| 2009 | 43,6 | 43,5 | 45,0 | 34,9 | 34,8 | 28,0 | 19,9 | 20,0 | 37,8 |
| 2010 | 42,9 | 42,3 | 42,7 | 33,9 | 33,4 | 25,0 | 21,1 | 21,0 | 41,5 |
| 2011 | 42,6 | 41,9 | 40,9 | 33,4 | 33,0 | 22,0 | 21,7 | 21,2 | 46,2 |
| 2012 | 42,4 | 41,5 | 39,0 | 32,6 | 31,7 | 18,4 | 23,2 | 23,5 | 52,9 |
| 2013 | 42,1 | 41,0 | 37,8 | 32,2 | 31,1 | 16,8 | 23,7 | 24,2 | 55,5 |
| 2014 | 41,7 | 40,1 | 35,7 | 32,4 | 30,6 | 16,7 | 22,2 | 23,7 | 53,2 |
| 2015 | 41,6 | 39,7 | 34,7 | 33,1 | 30,9 | 17,9 | 20,4 | 22,4 | 48,4 |
| 2016 | 41,6 | 39,7 | 33,0 | 33,9 | 31,4 | 18,4 | 18,7 | 20,9 | 44,5 |
| 2017 | 41,7 | 39,8 | 33,4 | 34,7 | 32,3 | 20,5 | 16,9 | 18,8 | 38,7 |
| 2016 | | | | | | | | | |
| II Trim. | 41,3 | 39,3 | 33,4 | 33,6 | 31,1 | 17,9 | 18,7 | 20,9 | 46,5 |
| III Trim. | 42,8 | 40,7 | 34,5 | 34,9 | 32,4 | 20,0 | 18,5 | 20,4 | 41,9 |
| IV Trim. | 41,6 | 39,8 | 31,9 | 34,1 | 31,7 | 18,2 | 18,1 | 20,4 | 42,9 |
| 2017 | | | | | | | | | |
| I Trim. | 40,7 | 38,8 | 31,7 | 33,5 | 31,1 | 18,5 | 17,7 | 19,9 | 41,7 |
| II Trim. | 41,3 | 39,3 | 32,9 | 34,4 | 31,8 | 19,9 | 16,9 | 19,0 | 39,5 |
| III Trim. | 42,9 | 41,0 | 35,8 | 35,8 | 33,5 | 22,9 | 16,6 | 18,3 | 36,0 |
| IV Trim. | 41,7 | 40,0 | 33,0 | 35,0 | 32,8 | 20,6 | 16,2 | 18,0 | 37,5 |
| 2018 | | | | | | | | | |
| I Trim. | 40,9 | 39,1 | 31,3 | 34,4 | 32,1 | 19,9 | 15,8 | 17,8 | 36,3 |
| II Trim. | 41,3 | 39,5 | 33,0 | 35,1 | 32,8 | 21,6 | 15,0 | 16,9 | 34,7 |
| Variaciones con respecto al trimestre anterior en puntos porcentuales | | | | | | | | | |
| 2017 | | | | | | | | | |
| II Trim. | 0,6 | 0,5 | 1,2 | 0,9 | 0,7 | 1,4 | -0,8 | -0,9 | -2,2 |
| III Trim. | 1,6 | 1,7 | 2,9 | 1,4 | 1,7 | 3,0 | -0,3 | -0,7 | -3,5 |
| IV Trim. | -1,2 | -1,0 | -2,8 | -0,8 | -0,7 | -2,3 | -0,4 | -0,3 | 1,5 |
| 2018 | | | | | | | | | |
| I Trim. | -0,8 | -0,9 | -1,7 | -0,6 | -0,7 | -0,7 | -0,4 | -0,2 | -1,2 |
| II Trim. | 0,4 | 0,4 | 1,7 | 0,7 | 0,7 | 1,7 | -0,8 | -0,9 | -1,6 |
| Variaciones con respecto a igual periodo del año anterior en puntos porcentuales | | | | | | | | | |
| 2005 | 0,4 | 0,6 | 3,0 | 0,3 | 0,5 | 3,7 | 0,0 | 0,0 | -2,9 |
| 2006 | -0,1 | 0,0 | 0,3 | 0,5 | 0,5 | 1,1 | -1,3 | -1,3 | -1,8 |
| 2007 | 0,1 | 0,5 | -0,3 | 0,9 | 1,2 | -0,3 | -1,9 | -1,6 | 0,2 |
| 2008 | 0,1 | 0,0 | -0,2 | 0,1 | -0,2 | -3,2 | 0,1 | 0,6 | 6,4 |
| 2009 | -0,7 | -0,9 | -2,7 | -2,5 | -2,7 | -8,0 | 4,3 | 4,5 | 13,3 |
| 2010 | -0,7 | -1,3 | -2,4 | -1,0 | -1,4 | -3,1 | 1,2 | 0,9 | 3,8 |
| 2011 | -0,3 | -0,4 | -1,7 | -0,5 | -0,4 | -3,0 | 0,6 | 0,3 | 4,7 |
| 2012 | -0,2 | -0,4 | -1,9 | -0,8 | -1,3 | -3,6 | 1,5 | 2,2 | 6,7 |
| 2013 | -0,3 | -0,5 | -1,3 | -0,4 | -0,6 | -1,6 | 0,4 | 0,8 | 2,6 |
| 2014 | -0,5 | -0,9 | -2,1 | 0,3 | -0,4 | -0,1 | -1,5 | -0,5 | -2,3 |
| 2015 | -0,1 | -0,4 | -1,0 | 0,7 | 0,2 | 1,2 | -1,9 | -1,4 | -4,9 |
| 2016 | 0,0 | -0,1 | -1,7 | 0,7 | 0,5 | 0,4 | -1,7 | -1,5 | -3,9 |
| 2017 | 0,1 | 0,1 | 0,3 | 0,8 | 0,9 | 2,1 | -1,9 | -2,1 | -5,8 |
| 2016 | | | | | | | | | |
| II Trim. | 0,3 | 0,2 | -1,4 | 1,0 | 0,7 | 0,2 | -1,7 | -1,4 | -2,7 |
| III Trim. | 0,1 | 0,1 | -2,3 | 0,7 | 0,7 | 0,4 | -1,4 | -1,5 | -4,7 |
| IV Trim. | 0,1 | 0,1 | -1,4 | 0,7 | 0,7 | 0,3 | -1,5 | -1,5 | -3,3 |
| 2017 | | | | | | | | | |
| I Trim. | 0,0 | 0,0 | -0,6 | 0,7 | 0,8 | 1,2 | -1,8 | -2,0 | -4,8 |
| II Trim. | 0,0 | 0,0 | -0,5 | 0,8 | 0,7 | 2,0 | -1,8 | -1,9 | -7,0 |
| III Trim. | 0,1 | 0,3 | 1,3 | 0,9 | 1,1 | 2,9 | -1,9 | -2,1 | -5,9 |
| IV Trim. | 0,1 | 0,2 | 1,1 | 0,9 | 1,1 | 2,4 | -1,9 | -2,4 | -5,4 |
| 2018 | | | | | | | | | |
| I Trim. | 0,2 | 0,3 | -0,4 | 0,9 | 1,0 | 1,4 | -1,9 | -2,1 | -5,4 |
| II Trim. | 0,0 | 0,2 | 0,1 | 0,7 | 1,0 | 1,7 | -1,9 | -2,1 | -4,8 |

FUENTE: EUROSTAT

A-INF TRIM\UE.3-TASAS15-24

Gráfico UE-2.- Tasas de Actividad, Empleo y Paro

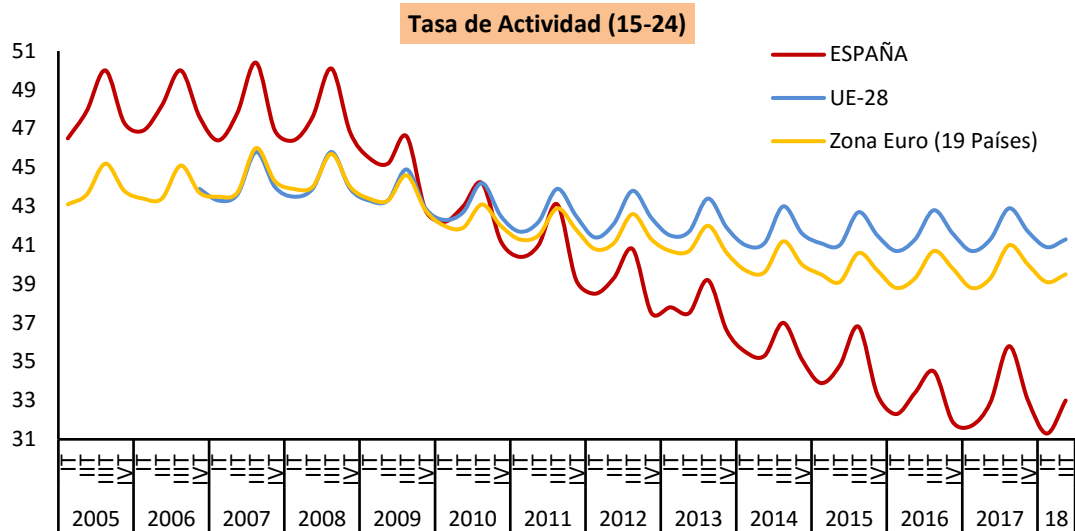

FUENTE: EUROSTAT

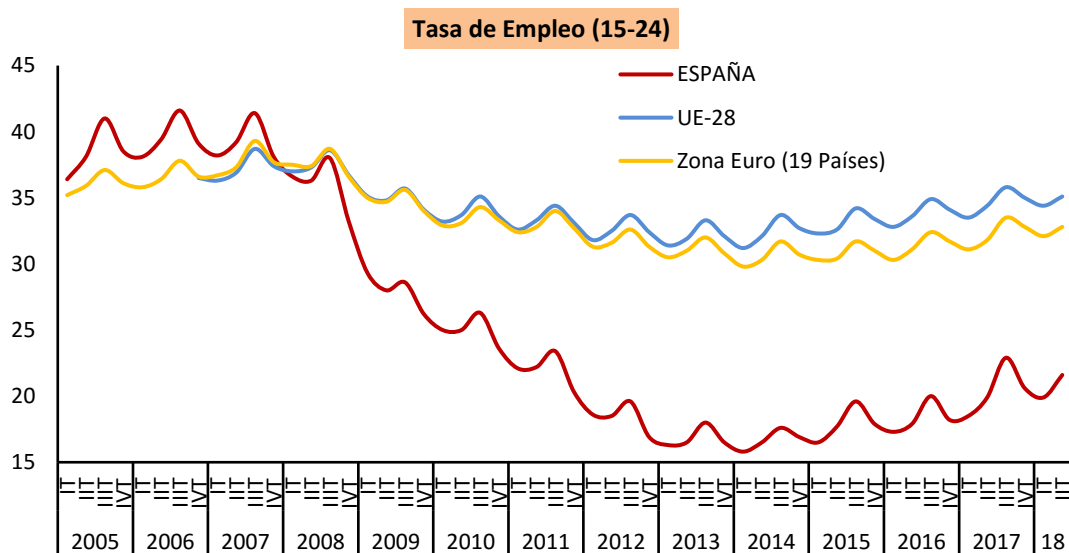

FUENTE: EUROSTAT

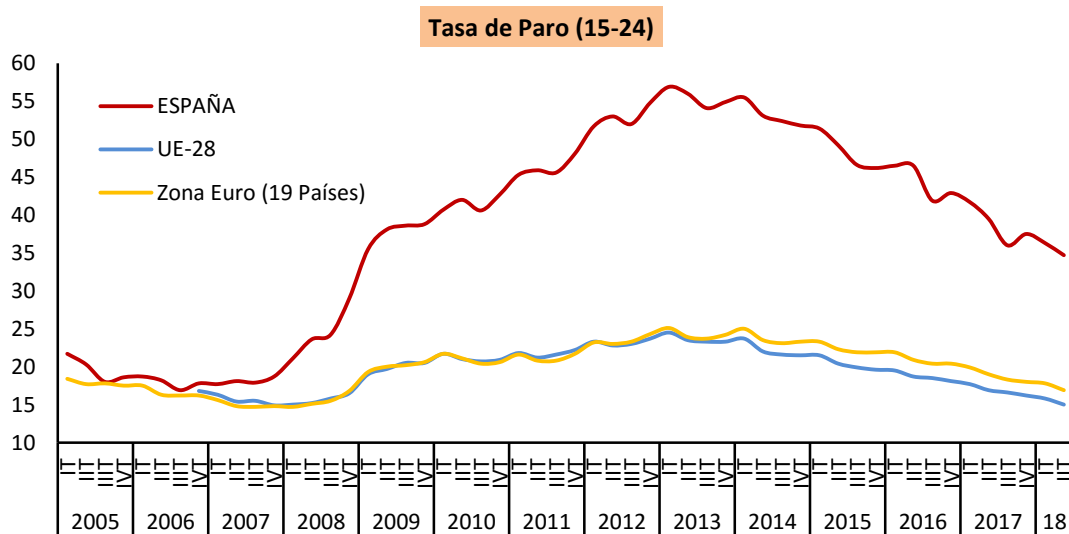

FUENTE: EUROSTAT

UE-4.-TASA DE JÓVENES SIN EMPLEO QUE NO SIGUEN EN FORMACIÓN (15-24)⁽¹⁾

| PERIODO | TOTAL | | | HOMBRES | | | MUJERES | | |
|---|----------------------|--------------------------|--------|----------------------|--------------------------|--------|----------------------|--------------------------|--------|
| | UE-28 ⁽²⁾ | Zona Euro (19 Países) | ESPAÑA | UE-28 ⁽²⁾ | Zona Euro (19 Países) | ESPAÑA | UE-28 ⁽²⁾ | Zona Euro (19 Países) | ESPAÑA |
| Valores de las tasas en porcentaje | | | | | | | | | |
| 2000 | 13,2 | 12,1 | 12,1 | 11,5 | 10,4 | 10,2 | 14,9 | 13,9 | 14,1 |
| 2001 | 12,8 | 11,7 | 12,0 | 11,2 | 10,1 | 10,0 | 14,4 | 13,3 | 14,1 |
| 2002 | 13,0 | 11,7 | 12,6 | 11,7 | 10,4 | 10,7 | 14,4 | 13,1 | 14,6 |
| 2003 | 13,1 | 12,0 | 12,5 | 12,1 | 10,9 | 10,9 | 14,2 | 13,1 | 14,2 |
| 2004 | 12,9 | 12,0 | 12,5 | 11,8 | 11,0 | 10,8 | 14,0 | 13,1 | 14,3 |
| 2005 | 12,7 | 12,1 | 13,0 | 11,5 | 11,0 | 11,1 | 13,9 | 13,3 | 14,9 |
| 2006 | 11,7 | 11,3 | 11,8 | 10,6 | 10,2 | 10,3 | 12,9 | 12,4 | 13,5 |
| 2007 | 11,0 | 10,8 | 12,0 | 9,8 | 9,7 | 10,4 | 12,2 | 11,8 | 13,7 |
| 2008 | 10,9 | 11,0 | 14,3 | 9,7 | 10,2 | 13,9 | 12,0 | 11,8 | 14,6 |
| 2009 | 12,4 | 12,6 | 18,1 | 12,0 | 12,6 | 19,4 | 12,9 | 12,6 | 16,7 |
| 2010 | 12,8 | 12,8 | 17,8 | 12,4 | 12,7 | 18,8 | 13,2 | 12,8 | 16,8 |
| 2011 | 12,9 | 12,7 | 18,2 | 12,6 | 12,6 | 19,2 | 13,3 | 12,9 | 17,3 |
| 2012 | 13,2 | 13,1 | 18,6 | 13,0 | 13,2 | 19,6 | 13,4 | 13,0 | 17,6 |
| 2013 | 13,0 | 12,9 | 18,6 | 12,8 | 13,0 | 19,4 | 13,2 | 12,8 | 17,8 |
| 2014 | 12,5 | 12,6 | 17,1 | 12,3 | 12,7 | 18,0 | 12,7 | 12,5 | 16,2 |
| 2015 | 12,0 | 12,2 | 15,6 | 11,8 | 12,3 | 16,4 | 12,3 | 12,1 | 14,9 |
| 2016 | 11,6 | 11,7 | 14,6 | 11,3 | 11,7 | 15,1 | 11,9 | 11,7 | 14,1 |
| 2017 | 10,9 | 11,2 | 13,3 | 10,7 | 11,3 | 13,8 | 11,2 | 11,1 | 12,8 |
| Variaciones con respecto a igual periodo del año anterior en puntos porcentuales | | | | | | | | | |
| 2001 | -0,4 | -0,4 | -0,1 | -0,3 | -0,3 | -0,2 | -0,5 | -0,6 | 0,0 |
| 2002 | 0,2 | 0,0 | 0,6 | 0,5 | 0,3 | 0,7 | 0,0 | -0,2 | 0,5 |
| 2003 | 0,1 | 0,3 | -0,1 | 0,4 | 0,5 | 0,2 | -0,2 | 0,0 | -0,4 |
| 2004 | -0,2 | 0,0 | 0,0 | -0,3 | 0,1 | -0,1 | -0,2 | 0,0 | 0,1 |
| 2005 | -0,2 | 0,1 | 0,5 | -0,3 | 0,0 | 0,3 | -0,1 | 0,2 | 0,6 |
| 2006 | -1,0 | -0,8 | -1,2 | -0,9 | -0,8 | -0,8 | -1,0 | -0,9 | -1,4 |
| 2007 | -0,7 | -0,5 | 0,2 | -0,8 | -0,5 | 0,1 | -0,7 | -0,6 | 0,2 |
| 2008 | -0,1 | 0,2 | 2,3 | -0,1 | 0,5 | 3,5 | -0,2 | 0,0 | 0,9 |
| 2009 | 1,5 | 1,6 | 3,8 | 2,3 | 2,4 | 5,5 | 0,9 | 0,8 | 2,1 |
| 2010 | 0,4 | 0,2 | -0,3 | 0,4 | 0,1 | -0,6 | 0,3 | 0,2 | 0,1 |
| 2011 | 0,1 | -0,1 | 0,4 | 0,2 | -0,1 | 0,4 | 0,1 | 0,1 | 0,5 |
| 2012 | 0,3 | 0,4 | 0,4 | 0,4 | 0,6 | 0,4 | 0,1 | 0,1 | 0,3 |
| 2013 | -0,2 | -0,2 | 0,0 | -0,2 | -0,2 | -0,2 | -0,2 | -0,2 | 0,2 |
| 2014 | -0,5 | -0,3 | -1,5 | -0,5 | -0,3 | -1,4 | -0,5 | -0,3 | -1,6 |
| 2015 | -0,5 | -0,4 | -1,5 | -0,5 | -0,4 | -1,6 | -0,4 | -0,4 | -1,3 |
| 2016 | -0,4 | -0,5 | -1,0 | -0,5 | -0,6 | -1,3 | -0,4 | -0,4 | -0,8 |
| 2017 | -0,7 | -0,5 | -1,3 | -0,6 | -0,4 | -1,3 | -0,7 | -0,6 | -1,3 |

⁽¹⁾ Tasa "Ni-Ni" o Tasa "NEET" se refiere al porcentaje de jóvenes que no está trabajando ni tampoco está estudiando o en proceso de formación.

⁽²⁾ UE-27 para los años 2000 y 2001.

FUENTE: EUROSTAT

A-INF TRIM\UE.4-NI-nis

Gráfico UE-3.- Tasa de jóvenes sin empleo que no siguen en formación

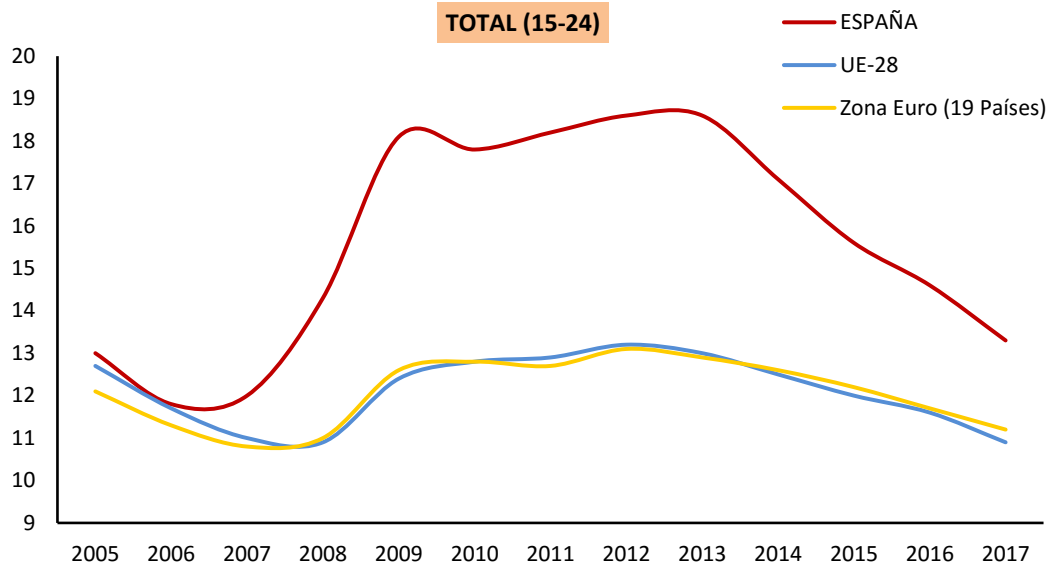

FUENTE: EUROSTAT

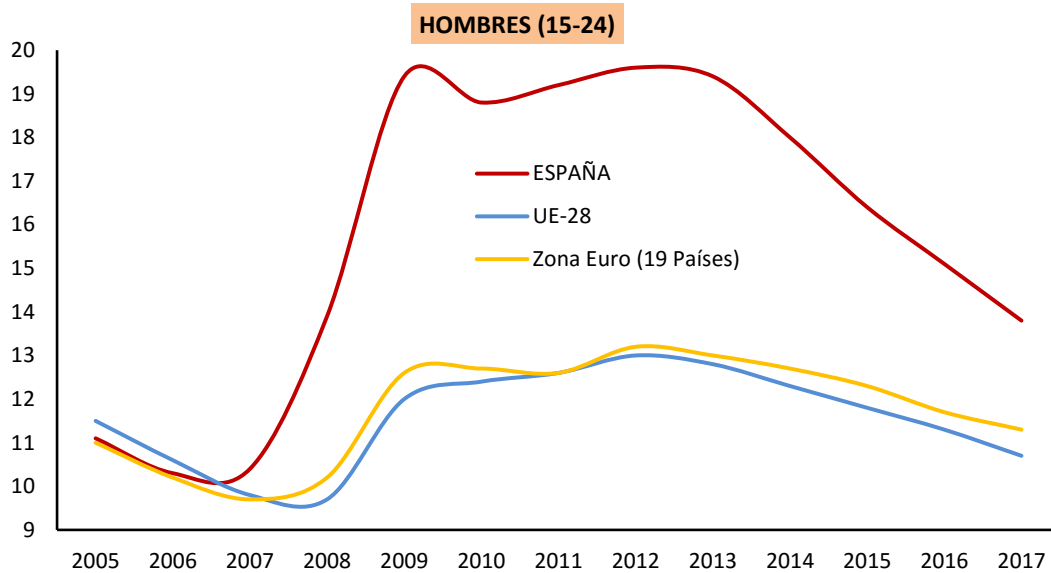

FUENTE: EUROSTAT

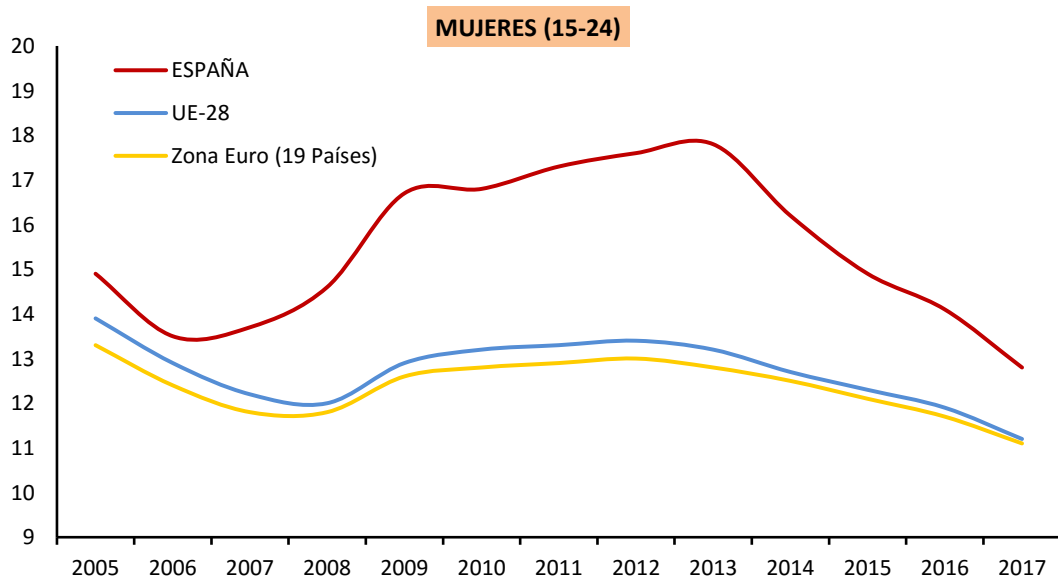

FUENTE: EUROSTAT

UE-5.- TASAS DE ACTIVIDAD, EMPLEO Y PARO (55-64 AÑOS)

| PERIODO | ACTIVIDAD | | | EMPLEO | | | PARO | | |
|---|-----------|--------------------------|--------|--------|--------------------------|--------|-------|--------------------------|--------|
| | UE-28 | Zona Euro (19 Países) | ESPAÑA | UE-28 | Zona Euro (19 Países) | ESPAÑA | UE-28 | Zona Euro (19 Países) | ESPAÑA |
| Valores de las tasas en porcentaje | | | | | | | | | |
| 2002 | 40,7 | 38,9 | 43,0 | 38,1 | 36,1 | 39,9 | 6,3 | 7,2 | 7,1 |
| 2003 | 42,5 | 40,6 | 43,9 | 39,8 | 37,5 | 40,9 | 6,5 | 7,5 | 6,8 |
| 2004 | 43,3 | 41,6 | 44,3 | 40,4 | 38,3 | 41,0 | 6,8 | 8,0 | 7,5 |
| 2005 | 45,1 | 43,7 | 46,0 | 42,2 | 40,5 | 43,1 | 6,4 | 7,4 | 6,3 |
| 2006 | 46,1 | 44,9 | 46,8 | 43,3 | 41,7 | 44,1 | 6,1 | 7,1 | 5,8 |
| 2007 | 47,0 | 46,2 | 47,3 | 44,5 | 43,3 | 44,5 | 5,5 | 6,2 | 6,0 |
| 2008 | 47,9 | 47,1 | 49,1 | 45,5 | 44,4 | 45,5 | 5,0 | 5,8 | 7,3 |
| 2009 | 48,9 | 48,5 | 50,0 | 45,9 | 45,2 | 44,0 | 6,2 | 6,8 | 12,1 |
| 2010 | 49,6 | 49,4 | 50,8 | 46,2 | 45,7 | 43,6 | 6,8 | 7,4 | 14,2 |
| 2011 | 50,6 | 50,7 | 52,4 | 47,2 | 47,0 | 44,5 | 6,8 | 7,3 | 15,1 |
| 2012 | 52,5 | 52,8 | 53,5 | 48,7 | 48,6 | 43,9 | 7,3 | 8,0 | 18,0 |
| 2013 | 54,3 | 54,6 | 54,1 | 50,1 | 50,0 | 43,3 | 7,7 | 8,5 | 20,0 |
| 2014 | 55,9 | 56,4 | 55,4 | 51,8 | 51,7 | 44,3 | 7,4 | 8,4 | 20,0 |
| 2015 | 57,3 | 58,0 | 57,6 | 53,3 | 53,3 | 46,9 | 7,0 | 8,1 | 18,6 |
| 2016 | 59,1 | 59,8 | 59,2 | 55,2 | 55,3 | 49,1 | 6,5 | 7,5 | 17,0 |
| 2017 | 60,6 | 61,3 | 59,6 | 57,1 | 57,1 | 50,5 | 5,9 | 6,8 | 15,4 |
| 2016 | | | | | | | | | |
| II Trim. | 59,1 | 59,8 | 58,9 | 55,2 | 55,3 | 48,8 | 6,5 | 7,6 | 17,1 |
| III Trim. | 59,3 | 60,0 | 59,4 | 55,6 | 55,6 | 49,5 | 6,2 | 7,2 | 16,5 |
| IV Trim. | 59,6 | 60,3 | 59,3 | 55,8 | 55,8 | 49,4 | 6,3 | 7,4 | 16,7 |
| 2017 | | | | | | | | | |
| I Trim. | 59,7 | 60,4 | 59,3 | 55,8 | 55,9 | 49,7 | 6,4 | 7,4 | 16,2 |
| II Trim. | 60,6 | 61,3 | 59,7 | 57,1 | 57,2 | 50,5 | 5,8 | 6,7 | 15,5 |
| III Trim. | 60,8 | 61,4 | 59,6 | 57,5 | 57,4 | 50,8 | 5,6 | 6,5 | 14,8 |
| IV Trim. | 61,2 | 62,0 | 59,9 | 57,8 | 58,0 | 51,0 | 5,6 | 6,5 | 14,9 |
| 2018 | | | | | | | | | |
| I Trim. | 61,3 | 62,1 | 60,1 | 57,8 | 57,9 | 50,9 | 5,7 | 6,7 | 15,3 |
| II Trim. | 61,8 | 62,5 | 60,5 | 58,0 | 58,5 | 52,0 | 5,3 | 6,3 | 14,0 |
| Variaciones con respecto al trimestre anterior en puntos porcentuales | | | | | | | | | |
| 2017 | | | | | | | | | |
| II Trim. | 0,9 | 0,9 | 0,4 | 1,3 | 1,3 | 0,8 | -0,6 | -0,7 | -0,7 |
| III Trim. | 0,2 | 0,1 | -0,1 | 0,4 | 0,2 | 0,3 | -0,2 | -0,2 | -0,7 |
| IV Trim. | 0,4 | 0,6 | 0,3 | 0,3 | 0,6 | 0,2 | 0,0 | 0,0 | 0,1 |
| 2018 | | | | | | | | | |
| I Trim. | 0,1 | 0,1 | 0,2 | 0,0 | -0,1 | -0,1 | 0,1 | 0,2 | 0,4 |
| II Trim. | 0,5 | 0,4 | 0,4 | 0,2 | 0,6 | 1,1 | -0,4 | -0,4 | -1,3 |
| Variaciones con respecto a igual periodo del año anterior en puntos porcentuales | | | | | | | | | |
| 2005 | 1,8 | 2,1 | 1,7 | 1,8 | 2,2 | 2,1 | -0,4 | -0,6 | -1,2 |
| 2006 | 1,0 | 1,2 | 0,9 | 1,1 | 1,2 | 1,0 | -0,3 | -0,3 | -0,5 |
| 2007 | 0,9 | 1,3 | 0,5 | 1,2 | 1,6 | 0,4 | -0,6 | -0,9 | 0,2 |
| 2008 | 0,8 | 1,0 | 1,8 | 1,0 | 1,1 | 1,0 | -0,5 | -0,4 | 1,4 |
| 2009 | 1,0 | 1,4 | 0,9 | 0,4 | 0,8 | -1,5 | 1,2 | 1,1 | 4,8 |
| 2010 | 0,7 | 0,9 | 0,7 | 0,4 | 0,6 | -0,4 | 0,6 | 0,5 | 2,2 |
| 2011 | 1,1 | 1,3 | 1,7 | 1,0 | 1,3 | 0,9 | 0,0 | -0,1 | 0,8 |
| 2012 | 1,9 | 2,1 | 1,1 | 1,5 | 1,6 | -0,6 | 0,5 | 0,7 | 3,0 |
| 2013 | 1,8 | 1,9 | 0,5 | 1,4 | 1,4 | -0,6 | 0,4 | 0,5 | 2,0 |
| 2014 | 1,6 | 1,8 | 1,4 | 1,7 | 1,7 | 1,1 | -0,3 | -0,1 | 0,0 |
| 2015 | 1,4 | 1,6 | 2,2 | 1,5 | 1,6 | 2,6 | -0,4 | -0,3 | -1,4 |
| 2016 | 1,8 | 1,8 | 1,6 | 2,0 | 2,0 | 2,2 | -0,5 | -0,6 | -1,6 |
| 2017 | 1,5 | 1,5 | 0,4 | 1,8 | 1,9 | 1,4 | -0,6 | -0,8 | -1,7 |
| 2016 | | | | | | | | | |
| II Trim. | 2,0 | 1,8 | 1,5 | 2,1 | 2,1 | 2,1 | -0,5 | -0,5 | -1,5 |
| III Trim. | 1,7 | 1,8 | 1,8 | 1,9 | 1,9 | 2,5 | -0,5 | -0,5 | -2,0 |
| IV Trim. | 1,7 | 1,8 | 0,5 | 1,8 | 2,0 | 1,4 | -0,5 | -0,7 | -1,6 |
| 2017 | | | | | | | | | |
| I Trim. | 1,4 | 1,3 | 0,1 | 1,5 | 1,5 | 1,1 | -0,5 | -0,5 | -1,6 |
| II Trim. | 1,5 | 1,5 | 0,8 | 1,9 | 1,9 | 1,7 | -0,7 | -0,9 | -1,6 |
| III Trim. | 1,5 | 1,4 | 0,2 | 1,9 | 1,8 | 1,3 | -0,6 | -0,7 | -1,7 |
| IV Trim. | 1,6 | 1,7 | 0,6 | 2,0 | 2,2 | 1,6 | -0,7 | -0,9 | -1,8 |
| 2018 | | | | | | | | | |
| I Trim. | 1,6 | 1,7 | 0,8 | 2,0 | 2,0 | 1,2 | -0,7 | -0,7 | -0,9 |
| II Trim. | 1,2 | 1,2 | 0,8 | 0,9 | 1,3 | 1,5 | -0,5 | -0,4 | -1,5 |

FUENTE: EUROSTAT

A-INF TRIM\UE.5-TASAS55-64

Gráfico UE-4.- Tasas de Actividad, Empleo y Paro

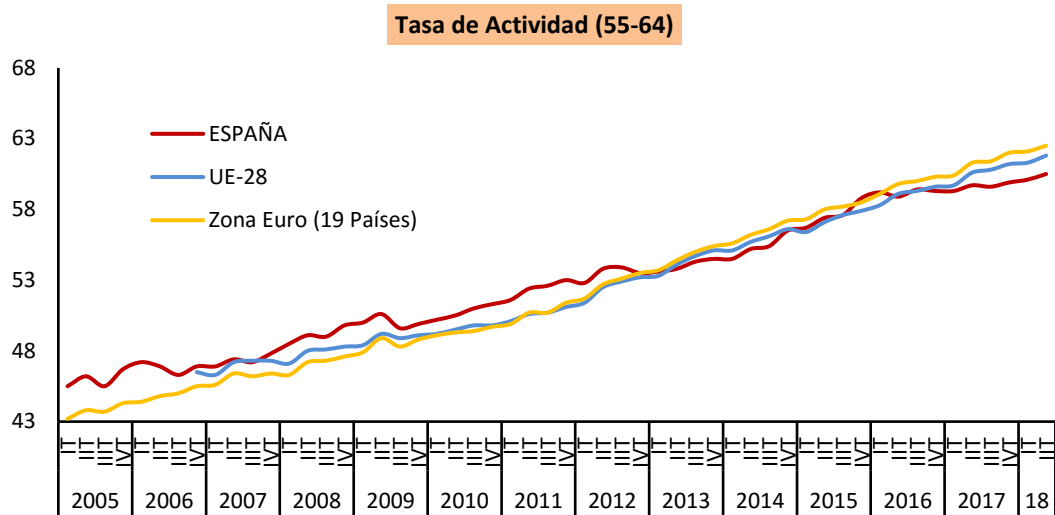

FUENTE: EUROSTAT

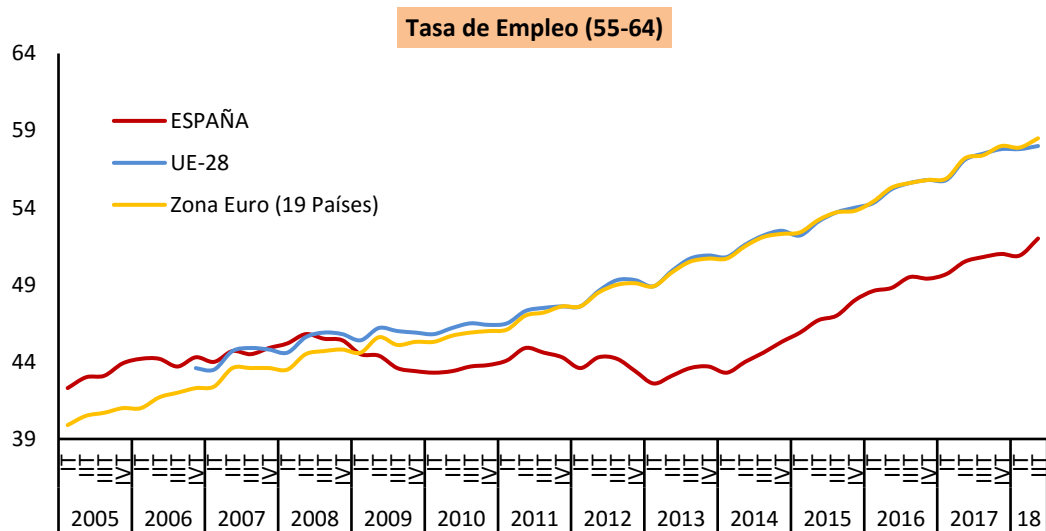

FUENTE: EUROSTAT

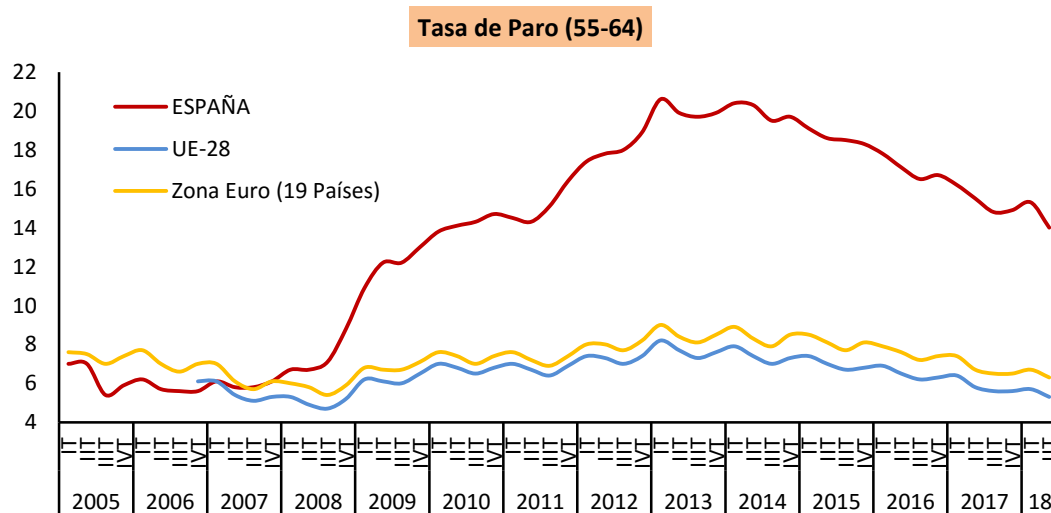

FUENTE: EUROSTAT

UE-6.- PLD "Más de un año en paro" (15-64 años)

| PERIODO | Ambos sexos | | | Hombres | | | Mujeres | | |
|---|-------------|--------------------------|--------|---------|--------------------------|--------|---------|--------------------------|--------|
| | UE-28 | Zona Euro (19 Países) | ESPAÑA | UE-28 | Zona Euro (19 Países) | ESPAÑA | UE-28 | Zona Euro (19 Países) | ESPAÑA |
| Porcentaje s./ Total paro | | | | | | | | | |
| 2002 | 45,3 | 43,9 | 33,4 | 43,6 | 42,3 | 28,8 | 47,2 | 45,5 | 36,8 |
| 2003 | 45,8 | 45,0 | 33,5 | 44,5 | 43,7 | 28,6 | 47,1 | 46,2 | 37,2 |
| 2004 | 45,0 | 44,6 | 32,5 | 44,1 | 43,7 | 27,6 | 45,9 | 45,6 | 36,4 |
| 2005 | 46,2 | 45,2 | 24,4 | 45,8 | 44,7 | 20,5 | 46,6 | 45,8 | 27,6 |
| 2006 | 46,0 | 46,1 | 21,6 | 46,2 | 46,2 | 18,4 | 45,8 | 45,9 | 24,2 |
| 2007 | 42,8 | 44,0 | 20,4 | 43,1 | 44,0 | 17,5 | 42,6 | 44,0 | 22,8 |
| 2008 | 37,2 | 39,0 | 18,0 | 36,9 | 38,2 | 14,1 | 37,4 | 39,7 | 22,0 |
| 2009 | 33,2 | 35,2 | 23,7 | 31,9 | 33,4 | 21,0 | 34,9 | 37,3 | 27,1 |
| 2010 | 40,0 | 42,4 | 36,6 | 40,6 | 42,6 | 36,0 | 39,3 | 42,3 | 37,3 |
| 2011 | 42,9 | 45,3 | 41,6 | 43,6 | 45,5 | 40,7 | 42,2 | 45,0 | 42,6 |
| 2012 | 44,5 | 46,4 | 44,3 | 44,7 | 46,4 | 43,5 | 44,1 | 46,5 | 45,3 |
| 2013 | 47,3 | 49,7 | 49,7 | 47,7 | 49,8 | 49,0 | 47,0 | 49,6 | 50,5 |
| 2014 | 49,6 | 52,7 | 52,9 | 50,1 | 52,7 | 52,2 | 49,1 | 52,6 | 53,8 |
| 2015 | 48,5 | 51,5 | 51,6 | 48,9 | 51,7 | 50,4 | 48,0 | 51,4 | 52,8 |
| 2016 | 46,9 | 50,2 | 48,4 | 47,1 | 50,1 | 46,1 | 46,6 | 50,2 | 50,6 |
| 2017 | 45,2 | 48,9 | 44,5 | 45,5 | 49,0 | 42,4 | 44,8 | 48,8 | 46,4 |
| 2016 | | | | | | | | | |
| III Trim. | 46,6 | 50,4 | 48,2 | 47,3 | 50,9 | 46,4 | 46,0 | 49,8 | 50,0 |
| IV Trim. | 46,6 | 50,0 | 47,8 | 46,7 | 50,0 | 46,2 | 46,4 | 49,9 | 49,5 |
| 2017 | | | | | | | | | |
| I Trim. | 44,9 | 48,5 | 45,6 | 44,9 | 48,2 | 43,5 | 44,9 | 48,8 | 47,7 |
| II Trim. | 46,1 | 50,2 | 45,7 | 46,6 | 50,4 | 43,4 | 45,5 | 50,0 | 47,9 |
| III Trim. | 45,1 | 48,9 | 43,6 | 45,6 | 49,2 | 41,7 | 44,7 | 48,7 | 45,4 |
| IV Trim. | 44,5 | 48,0 | 42,9 | 45,0 | 48,2 | 41,2 | 43,9 | 47,8 | 44,5 |
| 2018 | | | | | | | | | |
| I Trim. | 43,3 | 46,7 | 41,9 | 43,0 | 45,9 | 39,5 | 43,6 | 47,6 | 44,1 |
| II Trim. | 44,8 | 48,4 | 43,5 | 44,8 | 48,0 | 41,1 | 44,9 | 48,8 | 45,7 |
| Variaciones con respecto al trimestre anterior en puntos porcentuales | | | | | | | | | |
| 2017 | | | | | | | | | |
| II Trim. | 1,2 | 1,7 | 0,1 | 1,7 | 2,2 | -0,1 | 0,6 | 1,2 | 0,3 |
| III Trim. | -1,0 | -1,3 | -2,1 | -1,0 | -1,2 | -1,6 | -0,8 | -1,3 | -2,5 |
| IV Trim. | -0,6 | -0,9 | -0,7 | -0,6 | -1,0 | -0,6 | -0,8 | -0,9 | -0,9 |
| 2018 | | | | | | | | | |
| I Trim. | -1,2 | -1,3 | -1,0 | -2,0 | -2,3 | -1,7 | -0,3 | -0,2 | -0,4 |
| II Trim. | 1,5 | 1,7 | 1,6 | 1,8 | 2,1 | 1,6 | 1,3 | 1,2 | 1,6 |
| Variaciones con respecto a igual periodo del año anterior en puntos porcentuales | | | | | | | | | |
| 2005 | 1,2 | 0,6 | -8,1 | 1,7 | 1,0 | -7,1 | 0,7 | 0,2 | -8,8 |
| 2006 | -0,2 | 0,9 | -2,8 | 0,4 | 1,5 | -2,1 | -0,8 | 0,1 | -3,4 |
| 2007 | -3,2 | -2,1 | -1,2 | -3,2 | -2,3 | -0,9 | -3,2 | -2,0 | -1,4 |
| 2008 | -5,7 | -5,0 | -2,4 | -6,2 | -5,8 | -3,4 | -5,3 | -4,2 | -0,8 |
| 2009 | -3,9 | -3,8 | 5,7 | -5,0 | -4,7 | 6,9 | -2,5 | -2,4 | 5,1 |
| 2010 | 6,8 | 7,2 | 12,9 | 8,7 | 9,1 | 15,1 | 4,4 | 5,0 | 10,2 |
| 2011 | 3,0 | 2,8 | 5,0 | 3,0 | 2,9 | 4,7 | 3,0 | 2,7 | 5,3 |
| 2012 | 1,5 | 1,2 | 2,7 | 1,1 | 0,9 | 2,8 | 1,9 | 1,5 | 2,7 |
| 2013 | 2,9 | 3,2 | 5,4 | 3,0 | 3,4 | 5,5 | 2,9 | 3,1 | 5,2 |
| 2014 | 2,3 | 3,0 | 3,3 | 2,4 | 2,9 | 3,2 | 2,1 | 3,0 | 3,3 |
| 2015 | -1,2 | -1,1 | -1,3 | -1,2 | -1,0 | -1,8 | -1,2 | -1,2 | -1,0 |
| 2016 | -1,6 | -1,3 | -3,2 | -1,8 | -1,6 | -4,3 | -1,4 | -1,2 | -2,3 |
| 2017 | -1,7 | -1,3 | -3,9 | -1,6 | -1,1 | -3,7 | -1,8 | -1,4 | -4,2 |
| 2016 | | | | | | | | | |
| II Trim. | -1,5 | -1,3 | -3,6 | -1,9 | -1,7 | -5,6 | -1,2 | -1,0 | -1,6 |
| III Trim. | -1,6 | -1,0 | -2,9 | -1,6 | -0,9 | -3,7 | -1,3 | -1,2 | -2,1 |
| IV Trim. | -1,6 | -1,1 | -2,6 | -1,9 | -1,3 | -2,5 | -1,3 | -1,0 | -2,8 |
| 2017 | | | | | | | | | |
| I Trim. | -1,5 | -0,7 | -2,9 | -1,5 | -0,4 | -2,4 | -1,5 | -1,1 | -3,4 |
| II Trim. | -1,7 | -0,9 | -3,3 | -1,3 | -0,5 | -2,7 | -2,1 | -1,3 | -3,9 |
| III Trim. | -1,5 | -1,5 | -4,6 | -1,7 | -1,7 | -4,7 | -1,3 | -1,1 | -4,6 |
| IV Trim. | -2,1 | -2,0 | -5,0 | -1,7 | -1,8 | -5,0 | -2,5 | -2,1 | -5,0 |
| 2018 | | | | | | | | | |
| I Trim. | -1,6 | -1,8 | -3,7 | -1,9 | -2,3 | -4,0 | -1,3 | -1,2 | -3,6 |
| II Trim. | -1,3 | -1,8 | -2,2 | -1,8 | -2,4 | -2,3 | -0,6 | -1,2 | -2,2 |

FUENTE: EUROSTAT

A-INF TRIM\UE.6-PLD-sex

UE-7.- PLD "Más de un año en paro"

| PERIODO | Jovenes (15-24 años) | | | Adultos (25-64 años) | | |
|--|----------------------|--------------------------|--------|----------------------|--------------------------|--------|
| | UE-28 | Zona Euro (19 Países) | ESPAÑA | UE-28 | Zona Euro (19 Países) | ESPAÑA |
| Porcentaje s./ Total paro | | | | | | |
| 2002 | 33,8 | 31,0 | 22,2 | 49,1 | 47,6 | 37,2 |
| 2003 | 33,3 | 31,7 | 22,9 | 49,7 | 48,6 | 36,9 |
| 2004 | 31,2 | 29,5 | 23,7 | 49,2 | 48,7 | 35,3 |
| 2005 | 30,9 | 29,0 | 13,4 | 51,0 | 49,8 | 28,1 |
| 2006 | 30,0 | 29,0 | 11,8 | 51,1 | 50,8 | 24,8 |
| 2007 | 26,4 | 26,6 | 10,1 | 48,2 | 48,8 | 23,6 |
| 2008 | 23,0 | 23,8 | 10,4 | 41,8 | 43,2 | 20,2 |
| 2009 | 23,3 | 25,1 | 18,2 | 36,5 | 38,1 | 25,2 |
| 2010 | 28,6 | 31,3 | 29,2 | 43,3 | 45,2 | 38,3 |
| 2011 | 30,1 | 32,3 | 32,4 | 46,8 | 48,5 | 43,6 |
| 2012 | 32,5 | 34,5 | 35,7 | 47,9 | 49,3 | 46,0 |
| 2013 | 34,0 | 36,5 | 39,4 | 50,9 | 52,6 | 51,6 |
| 2014 | 35,6 | 39,1 | 40,5 | 53,3 | 55,7 | 55,1 |
| 2015 | 32,4 | 35,7 | 35,0 | 52,6 | 55,0 | 54,5 |
| 2016 | 29,5 | 33,0 | 28,9 | 51,2 | 54,0 | 51,8 |
| 2017 | 28,1 | 32,1 | 26,6 | 49,5 | 52,6 | 47,6 |
| 2016 | | | | | | |
| III Trim. | 28,1 | 31,7 | 28,6 | 51,6 | 54,7 | 51,7 |
| IV Trim. | 29,7 | 33,0 | 28,8 | 50,8 | 53,7 | 51,1 |
| 2017 | | | | | | |
| I Trim. | 29,0 | 33,0 | 28,2 | 48,7 | 51,7 | 48,5 |
| II Trim. | 28,6 | 33,0 | 26,7 | 50,5 | 54,0 | 49,1 |
| III Trim. | 27,2 | 30,9 | 24,1 | 50,0 | 53,1 | 47,3 |
| IV Trim. | 27,5 | 31,3 | 27,2 | 48,8 | 51,7 | 45,7 |
| 2018 | | | | | | |
| I Trim. | 26,5 | 30,5 | 25,9 | 47,3 | 50,1 | 44,4 |
| II Trim. | 27,0 | 30,4 | 24,1 | 49,3 | 52,2 | 46,9 |
| Variaciones % con respecto al trimestre anterior | | | | | | |
| 2017 | | | | | | |
| II Trim. | -0,4 | 0,0 | -1,5 | 1,8 | 2,3 | 0,5 |
| III Trim. | -1,4 | -2,1 | -2,6 | -0,5 | -0,9 | -1,8 |
| IV Trim. | 0,3 | 0,4 | 3,1 | -1,2 | -1,4 | -1,6 |
| 2018 | | | | | | |
| I Trim. | -1,0 | -0,8 | -1,3 | -1,5 | -1,6 | -1,2 |
| II Trim. | 0,5 | -0,1 | -1,9 | 2,0 | 2,1 | 2,5 |
| Variaciones % con respecto a igual periodo del año anterior | | | | | | |
| 2005 | -0,3 | -0,5 | -10,3 | 1,8 | 1,1 | -7,2 |
| 2006 | -0,9 | 0,0 | -1,6 | 0,1 | 1,0 | -3,3 |
| 2007 | -3,6 | -2,4 | -1,7 | -2,9 | -2,0 | -1,2 |
| 2008 | -3,4 | -2,8 | 0,3 | -6,4 | -5,6 | -3,4 |
| 2009 | 0,3 | 1,3 | 7,8 | -5,3 | -5,1 | 5,0 |
| 2010 | 5,3 | 6,2 | 11,0 | 6,8 | 7,1 | 13,1 |
| 2011 | 1,5 | 1,0 | 3,2 | 3,5 | 3,3 | 5,3 |
| 2012 | 2,4 | 2,2 | 3,3 | 1,1 | 0,8 | 2,4 |
| 2013 | 1,5 | 2,0 | 3,7 | 3,0 | 3,3 | 5,6 |
| 2014 | 1,6 | 2,6 | 1,1 | 2,4 | 3,1 | 3,5 |
| 2015 | -3,2 | -3,4 | -5,5 | -0,7 | -0,7 | -0,6 |
| 2016 | -2,9 | -2,8 | -6,1 | -1,4 | -1,0 | -2,7 |
| 2017 | -1,4 | -0,9 | -2,4 | -1,7 | -1,3 | -4,1 |
| 2016 | | | | | | |
| II Trim. | -3,4 | -3,2 | -4,7 | -1,1 | -0,9 | -3,3 |
| III Trim. | -2,7 | -2,7 | -4,8 | -1,3 | -0,7 | -2,8 |
| IV Trim. | -2,1 | -1,6 | -3,9 | -1,5 | -1,0 | -2,4 |
| 2017 | | | | | | |
| I Trim. | -1,2 | -0,5 | -0,5 | -1,6 | -0,9 | -3,3 |
| II Trim. | -1,4 | -0,6 | -3,1 | -1,7 | -0,9 | -3,4 |
| III Trim. | -0,9 | -0,8 | -4,5 | -1,6 | -1,6 | -4,4 |
| IV Trim. | -2,2 | -1,7 | -1,6 | -2,0 | -2,0 | -5,4 |
| 2018 | | | | | | |
| I Trim. | -2,5 | -2,5 | -2,3 | -1,4 | -1,6 | -4,1 |
| II Trim. | -1,6 | -2,6 | -2,6 | -1,2 | -1,8 | -2,2 |

FUENTE: EUROSTAT; INE. EPA

A-INF TRIM\UE.7-PLD-jov-adul

UE.8.-COSTE LABORAL UNITARIO ⁽¹⁾

| PERIODO | Variación anual en % | | |
|---------|----------------------|--------------------------|--------|
| | UE-28 | Zona Euro (19 Países) | ESPAÑA |
| 2002 | 1,2 | 2,5 | 3,2 |
| 2003 | 0,1 | 2,2 | 3,0 |
| 2004 | 1,0 | 0,7 | 2,9 |
| 2005 | 1,6 | 1,4 | 3,5 |
| 2006 | 1,4 | 0,9 | 3,3 |
| 2007 | 2,1 | 1,4 | 4,1 |
| 2008 | 1,1 | 3,8 | 5,8 |
| 2009 | 1,7 | 4,5 | 1,6 |
| 2010 | 1,0 | -0,7 | -1,6 |
| 2011 | 0,3 | 0,6 | -1,0 |
| 2012 | 2,9 | 2,0 | -2,5 |
| 2013 | 0,4 | 1,2 | -0,6 |
| 2014 | 1,0 | 0,6 | -0,3 |
| 2015 | 2,0 | 0,4 | 0,6 |
| 2016 | -1,3 | 0,7 | -0,8 |
| 2017 | 0,2 | 0,8 | 0,2 |
| 2012 | | | |
| I T | 1,4 | 1,6 | -1,3 |
| II T | 3,0 | 2,2 | -1,9 |
| III T | 4,2 | 2,3 | -1,9 |
| IV T | 2,9 | 1,7 | -5,0 |
| 2013 | | | |
| I T | 1,9 | 2,4 | -1,3 |
| II T | 0,6 | 0,8 | -2,0 |
| III T | -0,7 | 0,7 | -0,9 |
| IV T | -0,2 | 0,8 | 1,8 |
| 2014 | | | |
| I T | 0,7 | 0,1 | -2,1 |
| II T | 0,8 | 0,8 | 0,0 |
| III T | 1,5 | 0,7 | 0,3 |
| IV T | 1,1 | 0,6 | 0,6 |
| 2015 | | | |
| I T | 1,7 | 0,3 | 1,0 |
| II T | 2,4 | 0,4 | 0,6 |
| III T | 2,1 | 0,4 | -0,1 |
| IV T | 1,6 | 0,3 | 0,8 |
| 2016 | | | |
| I T | 0,1 | 0,8 | -1,2 |
| II T | -1,3 | 0,0 | -1,0 |
| III T | -1,8 | 0,9 | -0,6 |
| IV T | -2,0 | 0,9 | -0,2 |
| 2017 | | | |
| I T | -1,1 | 0,3 | 0,2 |
| II T | 0,2 | 1,3 | -0,4 |
| III T | 0,3 | 0,7 | 0,7 |
| IV T | 1,2 | 0,9 | 0,2 |
| 2018 | | | |
| I T | 1,4 | 1,4 | 0,4 |
| II T | 1,5 | 1,6 | 0,7 |

⁽¹⁾ El CLU se refiere al Coste Laboral por unidad producida, expresando la relación existente entre la remuneración por asalariado y la productividad por trabajador. Son datos estandarizados por Eurostat, no ajustados, a partir de la información suministrada por los Institutos Nacionales de Estadística.

FUENTE: EUROSTAT. Cuentas Nacionales.

A-INF TRIM\UE.8-COSTE LABORAL UNITARIO

Gráfico UE-5.- Coste Laboral Unitario ⁽¹⁾

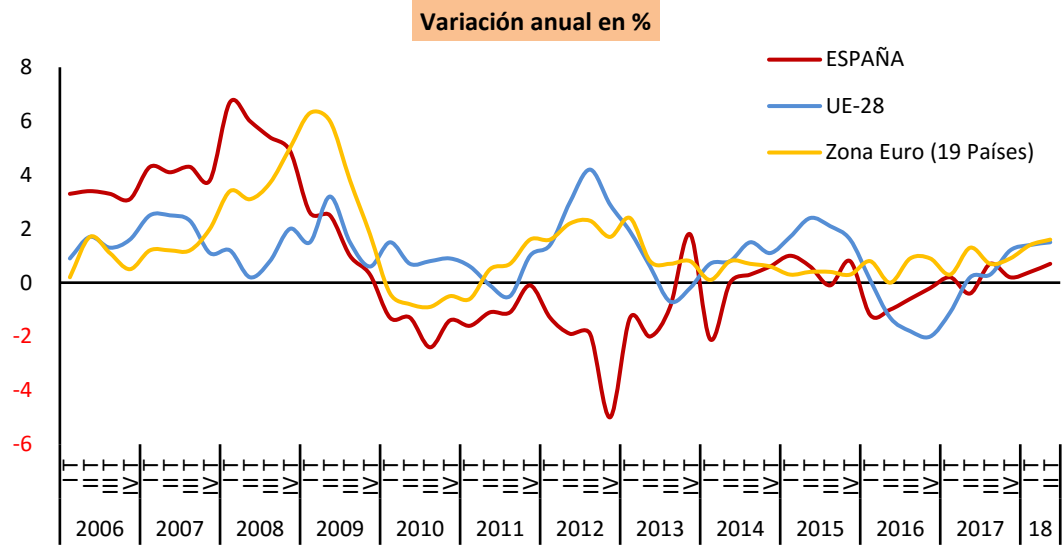

(1) El CLU se refiere al Coste Laboral por unidad producida, expresando la relación existente entre la remuneración por asalariado y la productividad por trabajador. Son datos estandarizados por Eurostat, no ajustados, a partir de la información suministrada por los Institutos Nacionales de Estadística.

FUENTE: EUROSTAT. Cuentas Nacionales.

UE.9.-COSTE LABORAL ⁽¹⁾

Ajuste estacional y de calendario

| PERIODO | Variación anual en % | | | Variación trimestral % | | |
|---------|----------------------|--------------------------|--------|------------------------|--------------------------|--------|
| | UE-28 | Zona Euro (19 Países) | ESPAÑA | UE-28 | Zona Euro (19 Países) | ESPAÑA |
| 2008 | | | 4,7 | | | 1,1 |
| 2009 | 2,5 | | 4,2 | 0,6 | | 0,9 |
| 2010 | 1,7 | 1,5 | 0,7 | 0,4 | 0,4 | -0,1 |
| 2011 | 1,9 | 2,0 | 1,6 | 0,5 | 0,5 | 0,6 |
| 2012 | 1,8 | 2,0 | -0,4 | 0,5 | 0,5 | -1,1 |
| 2013 | 1,3 | 1,4 | 0,5 | 0,3 | 0,3 | 1,1 |
| 2014 | 1,5 | 1,4 | 0,7 | 0,4 | 0,3 | 0,1 |
| 2015 | 2,2 | 1,8 | 1,2 | 0,5 | 0,4 | 0,4 |
| 2016 | 1,9 | 1,4 | 0,6 | 0,5 | 0,5 | 0,0 |
| 2017 | 2,2 | 1,8 | 0,4 | 0,6 | 0,5 | 0,3 |
| 2012 | | | | | | |
| I T | 1,5 | 1,7 | 1,9 | 0,2 | 0,4 | 0,5 |
| II T | 1,9 | 2,2 | 0,6 | 0,9 | 0,8 | -0,8 |
| III T | 1,9 | 2,1 | 0,3 | 0,3 | 0,4 | 0,1 |
| IV T | 1,8 | 2,1 | -4,5 | 0,4 | 0,4 | -4,3 |
| 2013 | | | | | | |
| I T | 1,7 | 1,8 | -1,3 | 0,2 | 0,2 | 3,8 |
| II T | 1,2 | 1,3 | -0,6 | 0,4 | 0,3 | 0,0 |
| III T | 1,1 | 1,1 | -0,2 | 0,2 | 0,2 | 0,5 |
| IV T | 1,2 | 1,3 | 4,2 | 0,4 | 0,5 | 0,0 |
| 2014 | | | | | | |
| I T | 1,3 | 1,2 | 0,4 | 0,2 | 0,1 | 0,0 |
| II T | 1,4 | 1,4 | 1,2 | 0,5 | 0,5 | 0,7 |
| III T | 1,5 | 1,6 | 0,8 | 0,4 | 0,4 | 0,1 |
| IV T | 1,7 | 1,3 | 0,5 | 0,6 | 0,3 | -0,3 |
| 2015 | | | | | | |
| I T | 2,2 | 1,9 | 1,6 | 0,7 | 0,6 | 1,0 |
| II T | 2,2 | 1,9 | 0,7 | 0,5 | 0,5 | -0,2 |
| III T | 2,3 | 1,7 | 0,8 | 0,5 | 0,2 | 0,2 |
| IV T | 2,1 | 1,8 | 1,7 | 0,4 | 0,4 | 0,6 |
| 2016 | | | | | | |
| I T | 2,0 | 1,6 | 0,7 | 0,7 | 0,5 | 0,0 |
| II T | 1,6 | 1,0 | 0,9 | 0,1 | 0,0 | 0,0 |
| III T | 1,9 | 1,5 | 0,8 | 0,8 | 0,8 | 0,2 |
| IV T | 2,0 | 1,6 | 0,1 | 0,5 | 0,5 | -0,1 |
| 2017 | | | | | | |
| I T | 1,7 | 1,5 | 0,0 | 0,4 | 0,4 | 0,0 |
| II T | 2,4 | 2,1 | 0,5 | 0,8 | 0,6 | 0,5 |
| III T | 2,2 | 1,7 | 0,1 | 0,6 | 0,4 | -0,2 |
| IV T | 2,4 | 1,7 | 1,0 | 0,7 | 0,4 | 0,7 |
| 2018 | | | | | | |
| I T | 2,7 | 1,9 | 1,2 | 0,7 | 0,5 | 0,1 |
| II T | 2,6 | 1,8 | 0,8 | 0,6 | 0,5 | 0,1 |

⁽¹⁾ El Índice de Coste Laboral recoge el coste horario medio por trabajador, incluyendo los costes derivados del salario y las cargas fiscales sobre el trabajo y excluyendo las subvenciones percibidas por el empresario. No incluye los costes derivados de la formación ni los pagos en especie. Son datos estandarizados por Eurostat a partir de la información suministrada por los Institutos Nacionales de Estadística.

FUENTE: EUROSTAT. LCI (Índice de Coste Laboral)

ESTADIST\COYUNTURA\UE.9-COSTETOTAL

Gráfico UE-6.- COSTE LABORAL

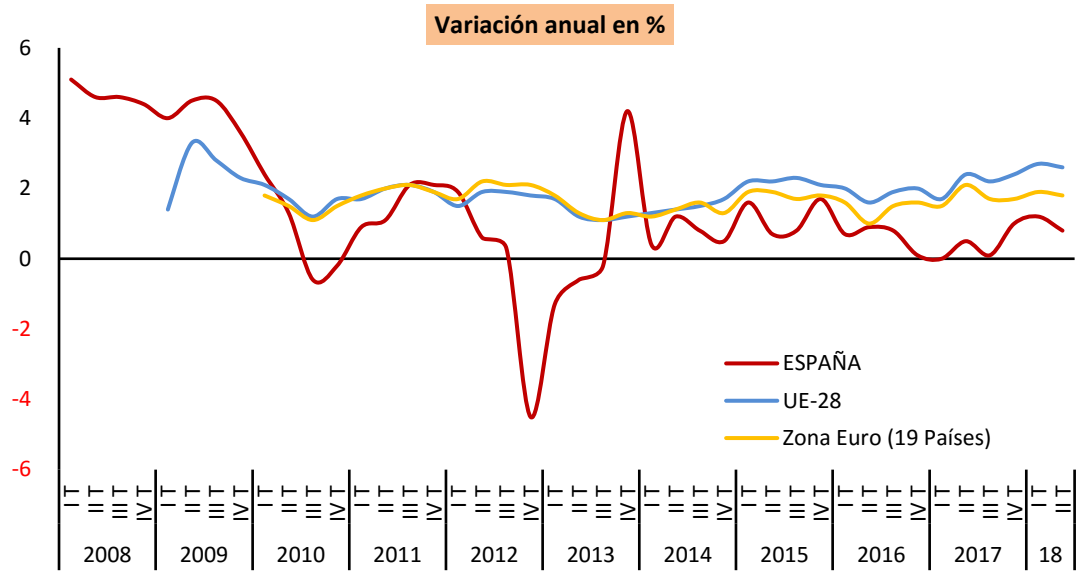

FUENTE: EUROSTAT

A-INF TRIM\UE.9-COSTETOTAL

2. POBLACIÓN ACTIVA

Gráfico 5. Tasas de Actividad según sexos

En porcentaje de la población de 16 a 64 años

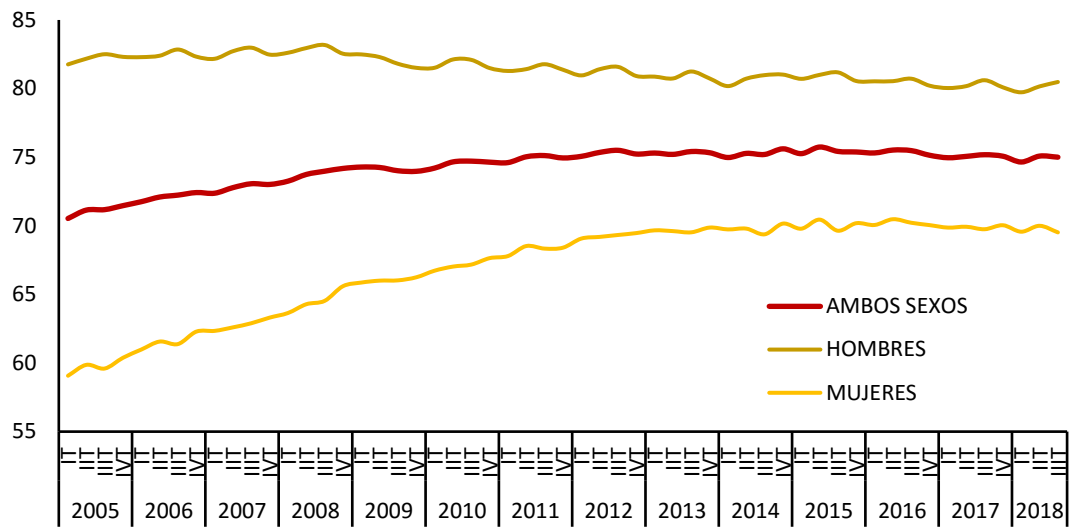

FUENTE: INE, EPA

A-INF TRIM\2.2.TASAS.xlsm

Gráfico 6.- Tasas de Actividad de jóvenes y adultos

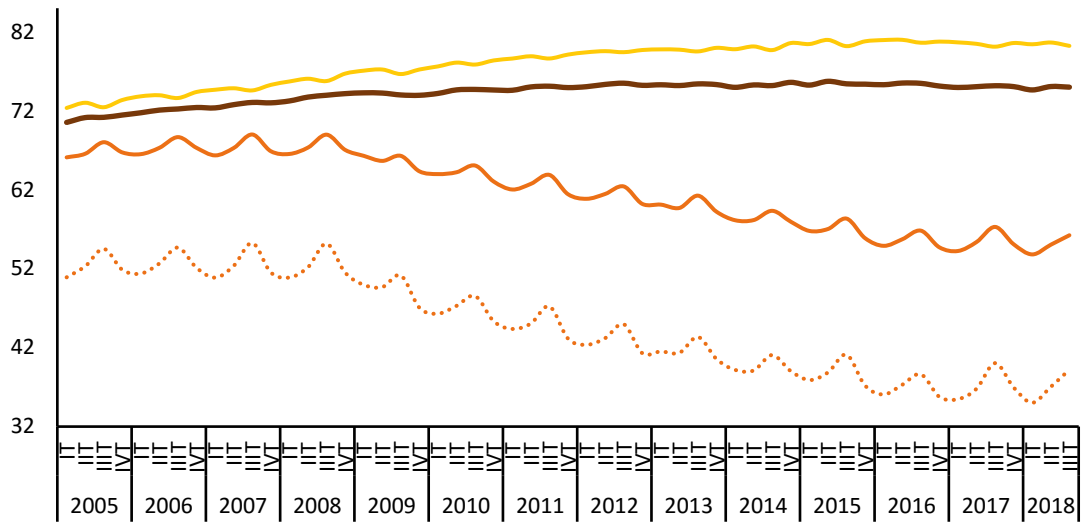

..... Jóvenes (16 a 24 años) — Jóvenes (16 a 29 años)
— Adultos (30 a 64 años) — Total (16-64 años)

FUENTE: INE.EPA

A-INF TRIM\2.3.BIS.tasactjovadul

2.4.- ACTIVOS SEGÚN NIVEL DE ESTUDIOS Y SEXO CNED - 2014

| | VALORES ABSOLUTOS (en miles) | | | DISTRIBUCIONES PORCENTUALES | | | VARIACIONES IIT - IIT | | VARIACIONES ANUALES | | | | | | TASAS DE ACTIVIDAD | | |
|--|---------------------------------|-----------------|-----------------|--------------------------------|--------------|---------------|--------------------------|-------------|---------------------|---------------|--------------|-------------|--------------|-------------|--------------------|--------------|--------------|
| | T.III.16 | T.III.17 | T.III.18 | T.III.16 | T.III.17 | T.III.18 | Miles | % | Miles | | | % | | | T.III.16 | T.III.17 | T.III.18 |
| | | | | | | | | | T.III.16 | T.III.17 | T.III.18 | T.III.16 | T.III.17 | T.III.18 | | | |
| AMBOS SEXOS | 22.848,3 | 22.780,9 | 22.854,0 | 100,0 | 100,0 | 100,00 | 19,8 | 0,1 | -51,2 | -67,40 | 73,10 | -0,2 | -0,29 | 0,32 | 59,28 | 58,92 | 58,73 |
| Analfabetos | 73,6 | 71,3 | 59,0 | 0,3 | 0,3 | 0,26 | -0,1 | -0,2 | -7,2 | -2,30 | -12,30 | -8,9 | -3,12 | -17,25 | 10,99 | 10,98 | 9,85 |
| Estudios primarios incompletos | 297,6 | 268,1 | 282,7 | 1,3 | 1,2 | 1,24 | 2,3 | 0,8 | -58,4 | -29,50 | 14,60 | -16,4 | -9,91 | 5,45 | 12,36 | 11,80 | 12,68 |
| Educación primaria | 1.449,8 | 1.334,2 | 1.230,9 | 6,3 | 5,9 | 5,39 | -60,6 | -4,7 | -86,8 | -115,60 | -103,30 | -5,6 | -7,97 | -7,74 | 26,51 | 25,39 | 24,24 |
| Primera etapa de educación secundaria y similar | 6.793,7 | 6.689,2 | 6.577,8 | 29,7 | 29,4 | 28,78 | -134,8 | -2,0 | -44,4 | -104,50 | -111,40 | -0,6 | -1,54 | -1,67 | 61,95 | 60,15 | 59,17 |
| Segunda etapa de educación secundaria, con orientación general | 3.188,9 | 3.226,1 | 3.181,1 | 14,0 | 14,2 | 13,92 | 20,0 | 0,6 | -14,1 | 37,20 | -45,00 | -0,4 | 1,17 | -1,39 | 61,16 | 61,07 | 59,90 |
| Segunda etapa de educación secundaria con orientación profesional (incluye educación postsecundaria no superior) | 2.246,4 | 2.215,1 | 2.341,1 | 9,8 | 9,7 | 10,24 | 52,8 | 2,3 | -24,8 | -31,30 | 126,00 | -1,1 | -1,39 | 5,69 | 77,84 | 76,23 | 76,09 |
| Educación superior | 8.798,2 | 8.977,1 | 9.181,3 | 38,5 | 39,4 | 40,17 | 140,1 | 1,5 | 184,4 | 178,90 | 204,20 | 2,1 | 2,03 | 2,27 | 80,48 | 80,31 | 79,81 |
| HOMBRES | 12.242,1 | 12.231,2 | 12.272,0 | 100,0 | 100,0 | 100,00 | 69,8 | 0,6 | -113,2 | -10,90 | 40,80 | -0,9 | -0,09 | 0,33 | 65,26 | 65,04 | 64,86 |
| Analfabetos | 36,5 | 42,3 | 36,7 | 0,3 | 0,3 | 0,30 | -1,6 | -4,2 | -6,5 | 5,80 | -5,60 | -15,1 | 15,89 | -13,24 | 16,71 | 19,68 | 18,16 |
| Estudios primarios incompletos | 187,4 | 161,6 | 179,4 | 1,5 | 1,3 | 1,46 | 7,7 | 4,5 | -29,1 | -25,80 | 17,80 | -13,4 | -13,77 | 11,01 | 18,40 | 17,02 | 19,01 |
| Educación primaria | 892,6 | 818,2 | 739,8 | 7,3 | 6,7 | 6,03 | -38,9 | -5,0 | -41,9 | -74,40 | -78,40 | -4,5 | -8,34 | -9,58 | 35,81 | 34,29 | 32,42 |
| Primera etapa de educación secundaria y similar | 4.083,1 | 4.020,1 | 4.010,1 | 33,4 | 32,9 | 32,68 | -19,1 | -0,5 | -41,5 | -63,00 | -10,00 | -1,0 | -1,54 | -0,25 | 70,12 | 68,67 | 67,74 |
| Segunda etapa de educación secundaria, con orientación general | 1.716,9 | 1.711,4 | 1.675,2 | 14,0 | 14,0 | 13,65 | 3,2 | 0,2 | -51,0 | -5,50 | -36,20 | -2,9 | -0,32 | -2,12 | 65,22 | 64,79 | 64,28 |
| Segunda etapa de educación secundaria con orientación profesional (incluye educación postsecundaria no superior) | 1.147,4 | 1.180,1 | 1.206,4 | 9,4 | 9,6 | 9,83 | 17,2 | 1,4 | -11,7 | 32,70 | 26,30 | -1,0 | 2,85 | 2,23 | 82,35 | 81,78 | 81,18 |
| Educación superior | 4.178,2 | 4.297,5 | 4.424,2 | 34,1 | 35,1 | 36,05 | 101,0 | 2,3 | 68,6 | 119,30 | 126,70 | 1,7 | 2,86 | 2,95 | 80,64 | 80,83 | 80,72 |
| MUJERES | 10.606,2 | 10.549,8 | 10.582,0 | 100,0 | 100,0 | 100,00 | -49,9 | -0,5 | 62,0 | -56,40 | 32,20 | 0,6 | -0,53 | 0,31 | 53,61 | 53,13 | 52,93 |
| Analfabetos | 37,1 | 29,0 | 22,3 | 0,3 | 0,3 | 0,21 | 1,5 | 7,2 | -0,7 | -8,10 | -6,70 | -1,9 | -21,83 | -23,10 | 8,23 | 6,67 | 5,62 |
| Estudios primarios incompletos | 110,2 | 106,4 | 103,3 | 1,0 | 1,0 | 0,98 | -5,4 | -5,0 | -29,3 | -3,80 | -3,10 | -21,0 | -3,45 | -2,91 | 7,94 | 8,05 | 8,04 |
| Educación primaria | 557,2 | 515,9 | 491,1 | 5,3 | 4,9 | 4,64 | -21,7 | -4,2 | -44,9 | -41,30 | -24,80 | -7,5 | -7,41 | -4,81 | 18,73 | 17,99 | 17,57 |
| Primera etapa de educación secundaria y similar | 2.710,6 | 2.669,1 | 2.567,6 | 25,6 | 25,3 | 24,26 | -115,9 | -4,3 | -2,9 | -41,50 | -101,50 | -0,1 | -1,53 | -3,80 | 52,70 | 50,67 | 49,41 |
| Segunda etapa de educación secundaria, con orientación general | 1.472,0 | 1.514,7 | 1.505,9 | 13,9 | 14,4 | 14,23 | 16,8 | 1,1 | 36,9 | 42,70 | -8,80 | 2,6 | 2,90 | -0,58 | 57,02 | 57,35 | 55,68 |
| Segunda etapa de educación secundaria con orientación profesional (incluye educación postsecundaria no superior) | 1.099,0 | 1.035,0 | 1.134,6 | 10,4 | 9,8 | 10,72 | 35,6 | 3,2 | -13,1 | -64,00 | 99,60 | -1,2 | -5,82 | 9,62 | 73,63 | 70,75 | 71,32 |
| Educación superior | 4.620,0 | 4.679,6 | 4.757,1 | 43,6 | 44,4 | 44,95 | 39,1 | 0,8 | 115,9 | 59,60 | 77,50 | 2,6 | 1,29 | 1,66 | 80,33 | 79,84 | 78,99 |

FUENTE: INE. EPA

A-INF TRIM\2.4.ACTNESX

Gráfico 7.- Tasas de Actividad por nivel de estudios

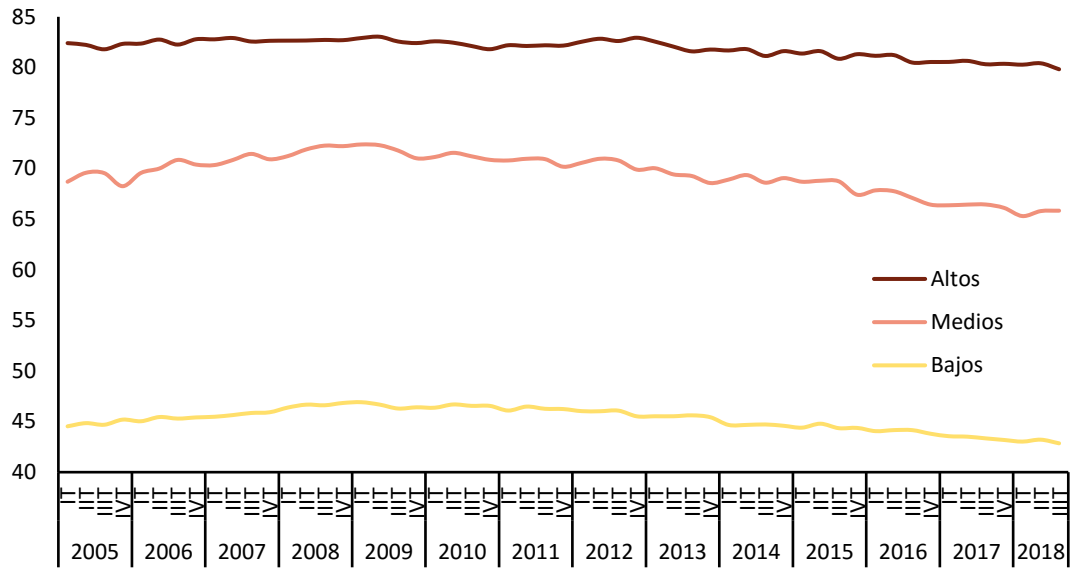

FUENTE: INE.EPA

A-INF TRIM\2.4.ACTNESX

2.5.- POBLACIÓN ACTIVA POR COMUNIDADES AUTÓNOMAS

| CC.AA. | VALORES ABSOLUTOS Miles | | | DISTRIBUCIÓN PORCENTUAL | | | VARIACIONES IIIT/IIT 2018 | | Variaciones anuales | | | | | |
|--------------------|-------------------------|-----------------|-----------------|-------------------------|--------------|--------------|---------------------------|------------|---------------------|--------------|-------------|-------------|-------------|------------|
| | T.III.16 | T.III.17 | T.III.18 | T.III.16 | T.III.17 | T.III.18 | Miles | % | Miles | | | % | | |
| | | | | | | | | | T.III.16 | T.III.17 | T.III.18 | T.III.16 | T.III.17 | T.III.18 |
| Andalucía | 3.974,9 | 3.957,9 | 3.930,9 | 17,4 | 17,4 | 17,2 | -11,8 | -0,3 | -65,1 | -17,0 | -27,0 | -1,6 | -0,4 | -0,7 |
| Aragón | 651,6 | 637,2 | 643,6 | 2,9 | 2,8 | 2,8 | 2,6 | 0,4 | 3,5 | -14,4 | 6,4 | 0,5 | -2,2 | 1,0 |
| P.Asturias | 474,6 | 457,1 | 455,7 | 2,1 | 2,0 | 2,0 | 1,5 | 0,3 | 6,1 | -17,5 | -1,4 | 1,3 | -3,7 | -0,3 |
| I.Balears | 640,4 | 645,5 | 669,6 | 2,8 | 2,8 | 2,9 | 22,9 | 3,5 | -4,4 | 5,1 | 24,1 | -0,7 | 0,8 | 3,7 |
| Canarias | 1.102,2 | 1.094,5 | 1.131,5 | 4,8 | 4,8 | 5,0 | 22,5 | 2,0 | -8,5 | -7,7 | 37,0 | -0,8 | -0,7 | 3,4 |
| Cantabria | 277,7 | 274,1 | 271,2 | 1,2 | 1,2 | 1,2 | 0,0 | 0,0 | -1,0 | -3,6 | -2,9 | -0,4 | -1,3 | -1,1 |
| Castilla y León | 1.153,3 | 1.134,4 | 1.124,0 | 5,0 | 5,0 | 4,9 | 4,3 | 0,4 | 3,3 | -18,9 | -10,4 | 0,3 | -1,6 | -0,9 |
| Castilla-La Mancha | 978,3 | 973,3 | 981,6 | 4,3 | 4,3 | 4,3 | -1,2 | -0,1 | -12,5 | -5,0 | 8,3 | -1,3 | -0,5 | 0,9 |
| Cataluña | 3.776,5 | 3.792,3 | 3.797,6 | 16,5 | 16,6 | 16,6 | 5,2 | 0,1 | 6,1 | 15,8 | 5,3 | 0,2 | 0,4 | 0,1 |
| C.Valenciana | 2.431,7 | 2.441,1 | 2.431,4 | 10,6 | 10,7 | 10,6 | -0,5 | 0,0 | 6,1 | 9,4 | -9,7 | 0,3 | 0,4 | -0,4 |
| Extremadura | 500,7 | 490,5 | 495,9 | 2,2 | 2,2 | 2,2 | -2,4 | -0,5 | -5,7 | -10,2 | 5,4 | -1,1 | -2,0 | 1,1 |
| Galicia | 1.264,6 | 1.254,2 | 1.249,4 | 5,5 | 5,5 | 5,5 | -1,4 | -0,1 | 2,7 | -10,4 | -4,8 | 0,2 | -0,8 | -0,4 |
| C.Madrid | 3.340,4 | 3.357,1 | 3.394,1 | 14,6 | 14,7 | 14,9 | -3,6 | -0,1 | -11,2 | 16,7 | 37,0 | -0,3 | 0,5 | 1,1 |
| R.Murcia | 703,9 | 711,3 | 711,3 | 3,1 | 3,1 | 3,1 | -0,8 | -0,1 | 4,2 | 7,4 | 0,0 | 0,6 | 1,1 | 0,0 |
| C.F.Navarra | 309,7 | 311,9 | 314,1 | 1,4 | 1,4 | 1,4 | -1,2 | -0,4 | 0,5 | 2,2 | 2,2 | 0,2 | 0,7 | 0,7 |
| País Vasco | 1.040,8 | 1.023,5 | 1.017,4 | 4,6 | 4,5 | 4,5 | -15,9 | -1,5 | 25,3 | -17,3 | -6,1 | 2,5 | -1,7 | -0,6 |
| La Rioja | 153,4 | 151,7 | 155,2 | 0,7 | 0,7 | 0,7 | 0,6 | 0,4 | 0,8 | -1,7 | 3,5 | 0,5 | -1,1 | 2,3 |
| TOTAL | 22.848,3 | 22.780,9 | 22.854,0 | 100,0 | 100,0 | 100,0 | 19,8 | 0,1 | -51,2 | -67,4 | 73,1 | -0,2 | -0,3 | 0,3 |

FUENTE: INE. EPA

A-INF TRIM\2.5.ACTCCAA

2.6.- TASAS DE ACTIVIDAD POR COMUNIDADES AUTÓNOMAS Y SEXOS

Población de 16 a 64 años

| | Valores de las tasas | | | Variaciones | Variaciones anuales | | |
|--------------------|----------------------|--------------|--------------|--------------------|------------------------|--------------|--------------|
| | | | | IIIT - IIT 2018 | En puntos porcentuales | | |
| | T.III.16 | T.III.17 | T.III.18 | En p.p. | T.III.16 | T.III.17 | T.III.18 |
| AMBOS SEXOS | 75,48 | 75,18 | 75,00 | -0,08 | 0,06 | -0,30 | -0,18 |
| Andalucía | 71,55 | 71,29 | 70,71 | -0,32 | -0,94 | -0,26 | -0,58 |
| Aragón | 77,70 | 76,53 | 77,36 | 0,09 | 0,82 | -1,17 | 0,83 |
| P.Asturias | 71,43 | 69,67 | 70,08 | 0,36 | 1,69 | -1,76 | 0,41 |
| I.Balears | 82,04 | 81,88 | 82,54 | 2,09 | -0,79 | -0,16 | 0,66 |
| Canarias | 74,17 | 72,74 | 73,57 | 1,13 | -0,09 | -1,43 | 0,83 |
| Cantabria | 73,61 | 73,42 | 72,76 | 0,15 | 0,25 | -0,19 | -0,66 |
| Castilla y León | 75,21 | 75,05 | 75,15 | 0,39 | 0,98 | -0,16 | 0,10 |
| Castilla-L.Mancha | 73,57 | 73,68 | 74,12 | -0,30 | -0,34 | 0,11 | 0,44 |
| Cataluña | 78,85 | 78,69 | 77,98 | -0,06 | 0,00 | -0,16 | -0,71 |
| C.Valenciana | 75,80 | 76,05 | 75,52 | -0,01 | 0,53 | 0,25 | -0,53 |
| Extremadura | 71,23 | 70,22 | 71,68 | -0,21 | -0,11 | -1,01 | 1,46 |
| Galicia | 73,78 | 73,59 | 73,81 | -0,01 | 0,80 | -0,19 | 0,22 |
| C.Madrid | 78,67 | 78,48 | 78,09 | -0,42 | -0,57 | -0,19 | -0,39 |
| R.Murcia | 72,88 | 73,23 | 72,63 | -0,35 | 0,41 | 0,35 | -0,60 |
| C.F.Navarra | 75,98 | 76,26 | 75,89 | -0,47 | 0,14 | 0,28 | -0,37 |
| País Vasco | 76,38 | 75,21 | 74,59 | -1,35 | 2,35 | -1,17 | -0,62 |
| La Rioja | 77,03 | 76,25 | 77,79 | 0,30 | 0,84 | -0,78 | 1,54 |
| HOMBRES | 80,72 | 80,61 | 80,48 | 0,32 | -0,46 | -0,11 | -0,13 |
| Andalucía | 77,95 | 78,08 | 77,68 | 0,05 | -1,05 | 0,13 | -0,40 |
| Aragón | 83,08 | 82,18 | 82,17 | 0,03 | 0,79 | -0,90 | -0,01 |
| P.Asturias | 75,47 | 73,45 | 73,74 | 1,22 | 2,65 | -2,02 | 0,29 |
| I.Balears | 85,73 | 86,38 | 86,08 | 1,83 | -1,69 | 0,65 | -0,30 |
| Canarias | 78,91 | 77,06 | 78,15 | 1,06 | -1,11 | -1,85 | 1,09 |
| Cantabria | 78,28 | 77,24 | 78,63 | 1,26 | -0,90 | -1,04 | 1,39 |
| Castilla y León | 81,02 | 80,14 | 81,20 | 1,11 | 0,46 | -0,88 | 1,06 |
| Castilla-L.Mancha | 81,00 | 81,45 | 81,89 | 0,45 | -0,11 | 0,45 | 0,44 |
| Cataluña | 82,83 | 83,18 | 82,89 | 0,58 | -0,80 | 0,35 | -0,29 |
| C.Valenciana | 81,29 | 82,47 | 81,44 | 0,04 | 0,00 | 1,18 | -1,03 |
| Extremadura | 78,51 | 76,92 | 78,82 | -0,28 | -1,03 | -1,59 | 1,90 |
| Galicia | 77,83 | 76,84 | 76,89 | 0,67 | 0,76 | -0,99 | 0,05 |
| C.Madrid | 83,23 | 83,08 | 82,96 | -0,07 | -1,56 | -0,15 | -0,12 |
| R.Murcia | 80,93 | 80,21 | 79,34 | -0,82 | 0,21 | -0,72 | -0,87 |
| C.F.Navarra | 80,47 | 82,28 | 80,51 | 0,54 | 0,32 | 1,81 | -1,77 |
| País Vasco | 80,59 | 80,39 | 79,05 | -0,36 | 1,08 | -0,20 | -1,34 |
| La Rioja | 82,73 | 81,07 | 82,50 | 1,55 | -0,66 | -1,66 | 1,43 |
| MUJERES | 70,22 | 69,75 | 69,52 | -0,48 | 0,58 | -0,47 | -0,23 |
| Andalucía | 65,08 | 64,44 | 63,69 | -0,68 | -0,83 | -0,64 | -0,75 |
| Aragón | 72,15 | 70,73 | 72,43 | 0,17 | 0,87 | -1,42 | 1,70 |
| P.Asturias | 67,46 | 65,95 | 66,48 | -0,50 | 0,74 | -1,51 | 0,53 |
| I.Balears | 78,27 | 77,27 | 78,91 | 2,35 | 0,16 | -1,00 | 1,64 |
| Canarias | 69,39 | 68,41 | 68,98 | 1,20 | 0,94 | -0,98 | 0,57 |
| Cantabria | 68,91 | 69,59 | 66,88 | -0,95 | 1,42 | 0,68 | -2,71 |
| Castilla y León | 69,17 | 69,79 | 68,91 | -0,35 | 1,53 | 0,62 | -0,88 |
| Castilla-L.Mancha | 65,68 | 65,46 | 65,90 | -1,10 | -0,56 | -0,22 | 0,44 |
| Cataluña | 74,89 | 74,24 | 73,10 | -0,71 | 0,80 | -0,65 | -1,14 |
| C.Valenciana | 70,24 | 69,57 | 69,55 | -0,06 | 1,06 | -0,67 | -0,02 |
| Extremadura | 63,62 | 63,22 | 64,28 | -0,13 | 0,88 | -0,40 | 1,06 |
| Galicia | 69,77 | 70,38 | 70,77 | -0,68 | 0,86 | 0,61 | 0,39 |
| C.Madrid | 74,33 | 74,11 | 73,46 | -0,75 | 0,37 | -0,22 | -0,65 |
| R.Murcia | 64,49 | 65,97 | 65,66 | 0,14 | 0,62 | 1,48 | -0,31 |
| C.F.Navarra | 71,37 | 70,11 | 71,19 | -1,47 | -0,03 | -1,26 | 1,08 |
| País Vasco | 72,21 | 70,09 | 70,18 | -2,34 | 3,61 | -2,12 | 0,09 |
| La Rioja | 71,26 | 71,38 | 73,02 | -0,97 | 2,40 | 0,12 | 1,64 |

FUENTE: INE. EPA

A-INF TRIM\2.6.TASACTCCAA(16-64)

Gráfico 8.- Tasa de Actividad por Comunidades Autónomas

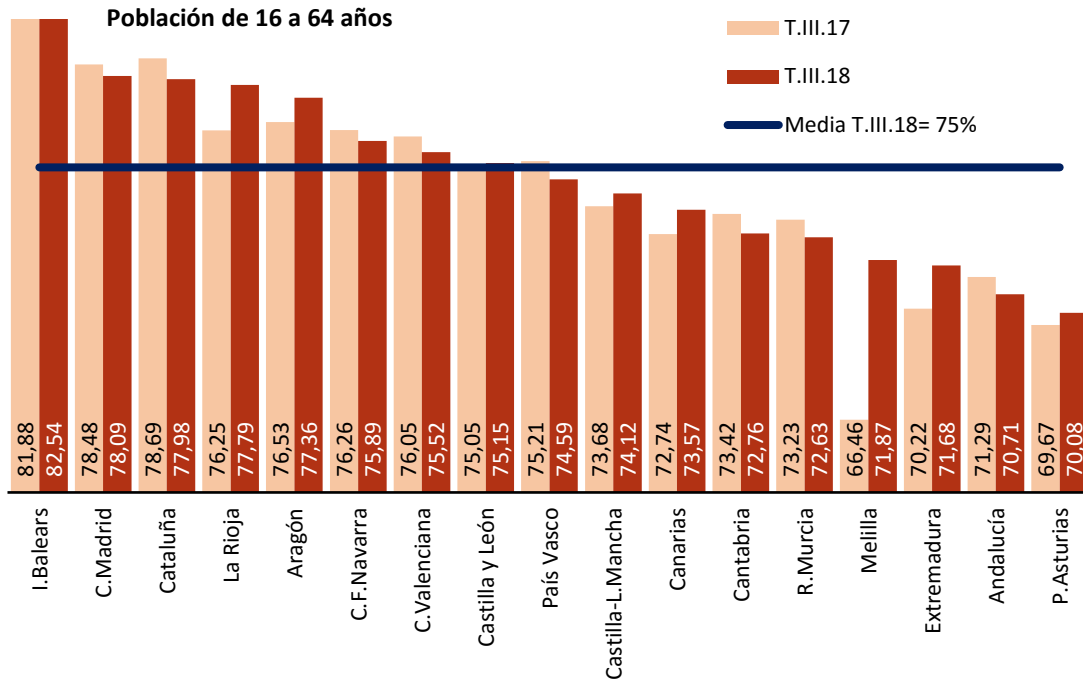

FUENTE: INE. EPA

3. LA POBLACIÓN OCUPADA

Gráfico 9. Ocupados según sexo

Valores absolutos en miles

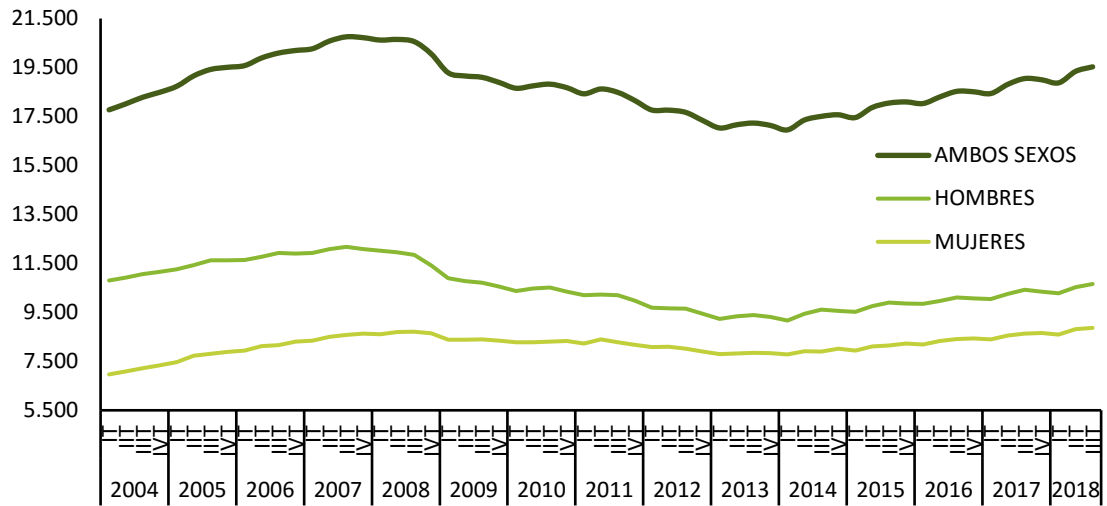

FUENTE: INE, EPA

Tasas de variación anual en %

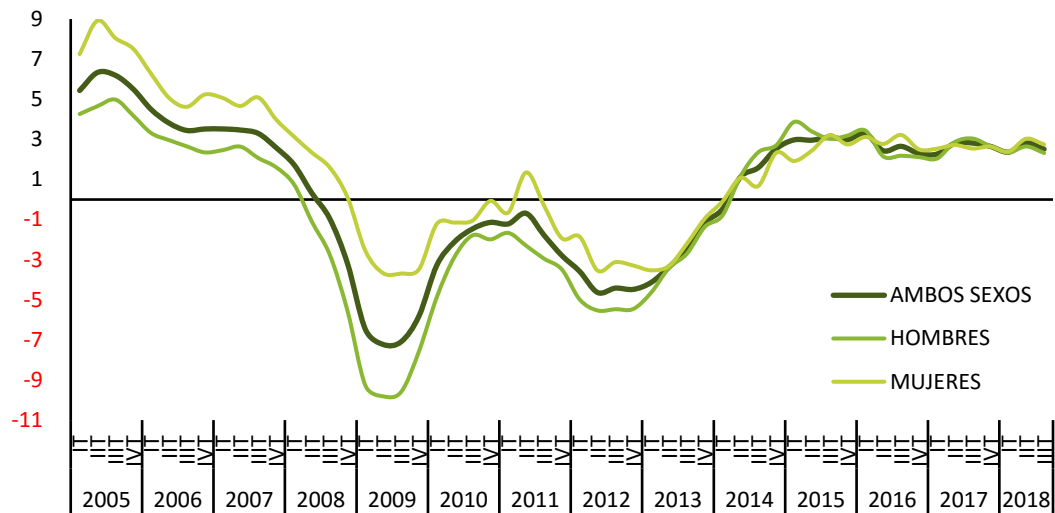

FUENTE: INE, EPA
A-INF TRIM\3.1.OCUSXED

Gráfico 10.- Tasas de ocupación según sexo

En porcentaje de la población de 16 a 64 años

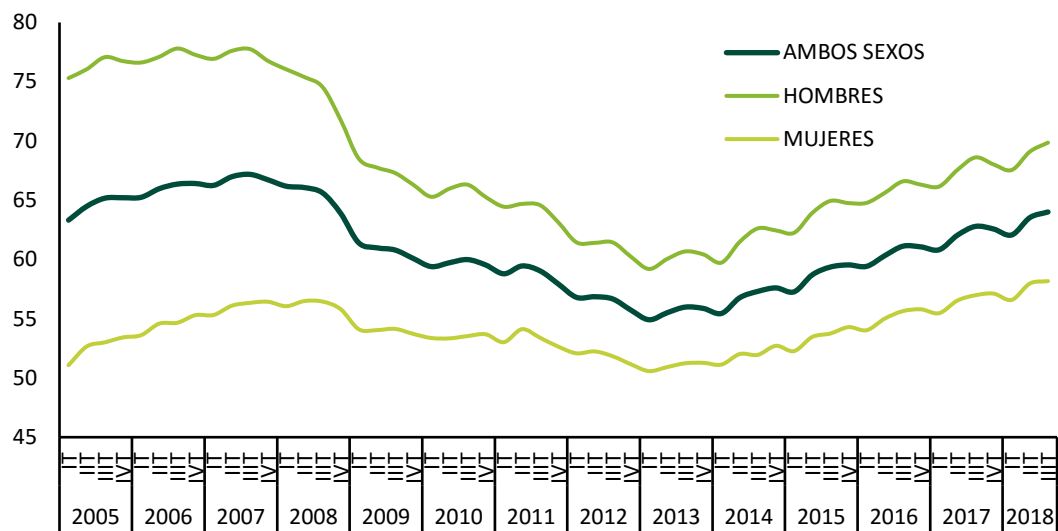

FUENTE: INE, EPA

A-INF TRIM\3.2.tasaocu

Gráfico 11.-Tasas de ocupación de jóvenes y adultos

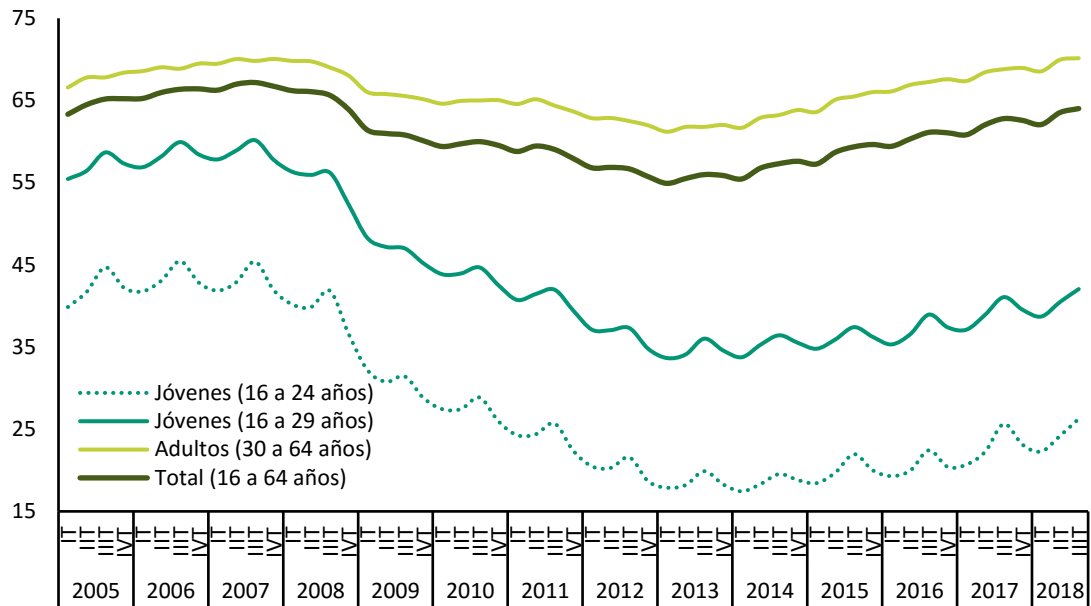

FUENTE: INE. EPA

A-INF TRIM\3.3.BIS.tasocujovadul

3.4.- OCUPADOS SEGÚN NIVEL DE ESTUDIOS Y SEXO CNED -2014

| | VALORES ABSOLUTOS (en miles) | | | DISTRIBUCIONES PORCENTUALES | | | | VARIACIONES IIIT - IIT 2018 | | VARIACIONES ANUALES | | | | | | TASAS DE EMPLEO | | |
|--|------------------------------|-----------------|-----------------|-----------------------------|--------------|--------------|--------------|-----------------------------------|------------|---------------------|--------------|--------------|------------|------------|------------|-----------------|--------------|--------------|
| | T.III.16 | T.III.17 | T.III.18 | T.III.16 | T.III.17 | T.II.18 | T.III.18 | Miles | % | Miles | | | % | | | T.III.16 | T.III.17 | T.III.18 |
| | | | | | | | | | | T.III.16 | T.III.17 | T.III.18 | T.III.16 | T.III.17 | T.III.18 | | | |
| AMBOS SEXOS | 18.527,5 | 19.049,2 | 19.528,0 | 100,0 | 100,0 | 100,0 | 100,0 | 183,9 | 1,0 | 478,8 | 521,7 | 478,8 | 2,7 | 2,8 | 2,5 | 48,07 | 49,27 | 50,18 |
| Analfabetos | 40,4 | 37,1 | 31,0 | 0,2 | 0,2 | 0,2 | 0,2 | -2,3 | -6,9 | -0,9 | -3,3 | -6,1 | -2,2 | -8,2 | -16,4 | 6,04 | 5,71 | 5,17 |
| Estudios primarios incompletos | 182,7 | 173,2 | 193,2 | 1,0 | 0,9 | 1,0 | 1,0 | 4,8 | 2,5 | -26,4 | -9,5 | 20,0 | -12,6 | -5,2 | 11,5 | 7,59 | 7,63 | 8,67 |
| Educación primaria | 967,3 | 941,4 | 908,6 | 5,2 | 4,9 | 4,8 | 4,7 | -24,2 | -2,6 | -28,0 | -25,9 | -32,8 | -2,8 | -2,7 | -3,5 | 17,69 | 17,92 | 17,90 |
| Primera etapa de educación secundaria y similar | 5.101,9 | 5.223,7 | 5.301,4 | 27,5 | 27,4 | 27,6 | 27,1 | -37,3 | -0,7 | 138,9 | 121,8 | 77,7 | 2,8 | 2,4 | 1,5 | 46,52 | 46,97 | 47,69 |
| Segunda etapa de educación secundaria, con orientación general | 2.637,1 | 2.732,4 | 2.705,7 | 14,2 | 14,3 | 13,7 | 13,9 | 48,0 | 1,8 | 60,2 | 95,3 | -26,7 | 2,3 | 3,6 | -1,0 | 50,58 | 51,73 | 50,95 |
| Segunda etapa de educación secundaria con orientación profesional (incluye educación postsecundaria no superior) | 1.816,3 | 1.843,0 | 2.013,8 | 9,8 | 9,7 | 10,0 | 10,3 | 77,9 | 4,0 | 46,5 | 26,7 | 170,8 | 2,6 | 1,5 | 9,3 | 62,94 | 63,42 | 65,45 |
| Educación superior | 7.781,8 | 8.098,6 | 8.374,3 | 42,0 | 42,5 | 42,7 | 42,9 | 117,0 | 1,4 | 288,3 | 316,8 | 275,7 | 3,8 | 4,1 | 3,4 | 71,18 | 72,45 | 72,80 |
| HOMBRES | 10.112,8 | 10.420,5 | 10.662,4 | 100,0 | 100,0 | 100,0 | 100,0 | 134,1 | 1,3 | 216,3 | 307,7 | 241,9 | 2,2 | 3,0 | 2,3 | 53,91 | 55,41 | 56,35 |
| Analfabetos | 24,9 | 25,9 | 21,0 | 0,2 | 0,2 | 0,2 | 0,2 | -2,7 | -11,4 | -1,1 | 1,0 | -4,9 | -4,2 | 4,0 | -18,9 | 11,40 | 12,05 | 10,39 |
| Estudios primarios incompletos | 117,1 | 103,1 | 123,0 | 1,2 | 1,0 | 1,1 | 1,2 | 6,7 | 5,8 | -1,3 | -14,0 | 19,9 | -1,1 | -12,0 | 19,3 | 11,50 | 10,86 | 13,04 |
| Educación primaria | 597,3 | 582,2 | 553,3 | 5,9 | 5,6 | 5,5 | 5,2 | -23,8 | -4,1 | -18,6 | -15,1 | -28,9 | -3,0 | -2,5 | -5,0 | 23,96 | 24,40 | 24,25 |
| Primera etapa de educación secundaria y similar | 3.177,9 | 3.252,6 | 3.348,2 | 31,4 | 31,2 | 31,5 | 31,4 | 29,8 | 0,9 | 96,8 | 74,7 | 95,6 | 3,1 | 2,4 | 2,9 | 54,57 | 55,56 | 56,56 |
| Segunda etapa de educación secundaria, con orientación general | 1.465,9 | 1.484,4 | 1.455,0 | 14,5 | 14,2 | 13,7 | 13,6 | 13,6 | 0,9 | 4,0 | 18,5 | -29,4 | 0,3 | 1,3 | -2,0 | 55,68 | 56,20 | 55,83 |
| Segunda etapa de educación secundaria con orientación profesional (incluye educación postsecundaria no superior) | 956,4 | 1.013,9 | 1.065,0 | 9,5 | 9,7 | 9,9 | 10,0 | 27,1 | 2,6 | 20,8 | 57,5 | 51,1 | 2,2 | 6,0 | 5,0 | 68,64 | 70,26 | 71,67 |
| Educación superior | 3.773,2 | 3.958,4 | 4.096,8 | 37,3 | 38,0 | 38,1 | 38,4 | 83,3 | 2,1 | 115,7 | 185,2 | 138,4 | 3,2 | 4,9 | 3,5 | 72,82 | 74,45 | 74,74 |
| MUJERES | 8.414,8 | 8.628,7 | 8.865,6 | 100,0 | 100,0 | 100,0 | 100,0 | 49,9 | 0,6 | 262,6 | 213,9 | 236,9 | 3,2 | 2,5 | 2,7 | 42,53 | 43,45 | 44,35 |
| Analfabetos | 15,5 | 11,2 | 10,0 | 0,2 | 0,1 | 0,1 | 0,1 | 0,4 | 4,2 | 0,2 | -4,3 | -1,2 | 1,3 | -27,7 | -10,7 | 3,44 | 2,58 | 2,52 |
| Estudios primarios incompletos | 65,6 | 70,1 | 70,2 | 0,8 | 0,8 | 0,8 | 0,8 | -1,9 | -2,6 | -25,0 | 4,5 | 0,1 | -27,6 | 6,9 | 0,1 | 4,72 | 5,30 | 5,46 |
| Educación primaria | 370,0 | 359,2 | 355,3 | 4,4 | 4,2 | 4,0 | 4,0 | -0,4 | -0,1 | -9,4 | -10,8 | -3,9 | -2,5 | -2,9 | -1,1 | 12,44 | 12,53 | 12,71 |
| Primera etapa de educación secundaria y similar | 1.924,0 | 1.971,1 | 1.953,2 | 22,9 | 22,8 | 22,9 | 22,0 | -67,0 | -3,3 | 42,2 | 47,1 | -17,9 | 2,2 | 2,4 | -0,9 | 37,41 | 37,42 | 37,58 |
| Segunda etapa de educación secundaria, con orientación general | 1.171,2 | 1.248,0 | 1.250,7 | 13,9 | 14,5 | 13,8 | 14,1 | 34,4 | 2,8 | 56,2 | 76,8 | 2,7 | 5,0 | 6,6 | 0,2 | 45,37 | 47,25 | 46,24 |
| Segunda etapa de educación secundaria con orientación profesional (incluye educación postsecundaria no superior) | 859,9 | 829,0 | 948,8 | 10,2 | 9,6 | 10,2 | 10,7 | 50,9 | 5,7 | 25,7 | -30,9 | 119,8 | 3,1 | -3,6 | 14,5 | 57,61 | 56,66 | 59,64 |
| Educación superior | 4.008,6 | 4.140,1 | 4.277,5 | 47,6 | 48,0 | 48,1 | 48,2 | 33,7 | 0,8 | 172,6 | 131,5 | 137,4 | 4,5 | 3,3 | 3,3 | 69,70 | 70,64 | 71,03 |

FUENTE: INE. EPA

A-INF TRIM\3.4.OCUESTSX

Gráfico 12.- Tasa de ocupación según nivel de estudios

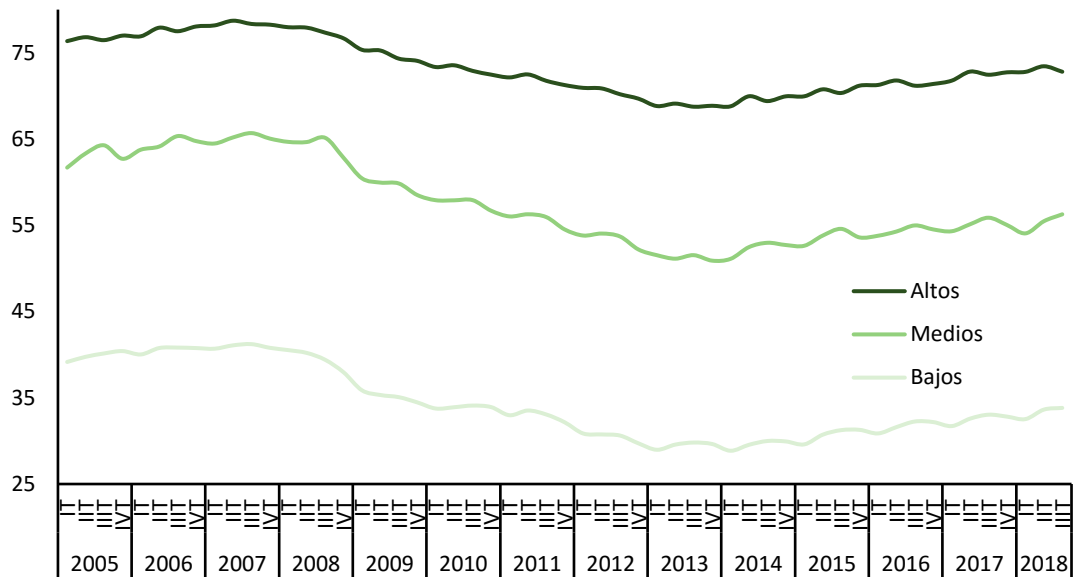

FUENTE: INE.EPA

A-INF TRIM\3.4.OCUESTSX

Gráfico 13.- Ocupados según sector de actividad

Valores absolutos en miles

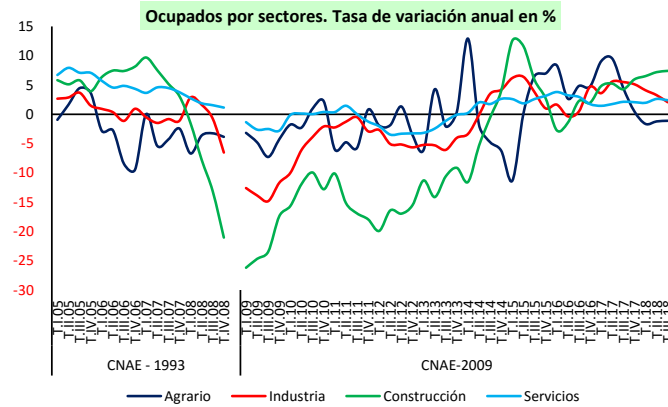
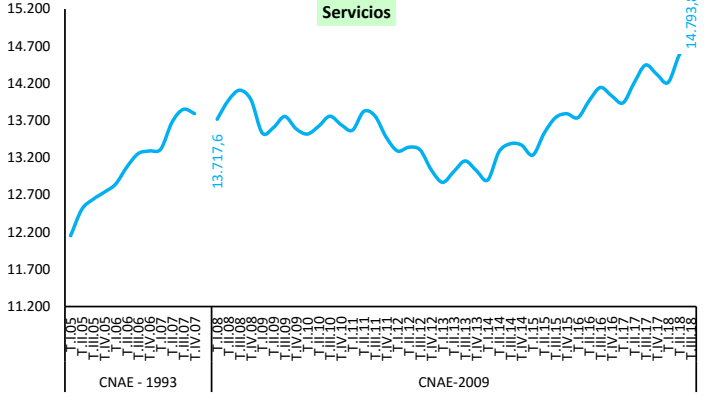
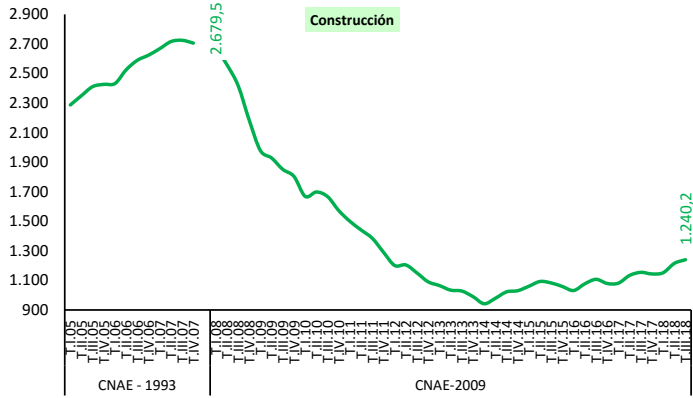
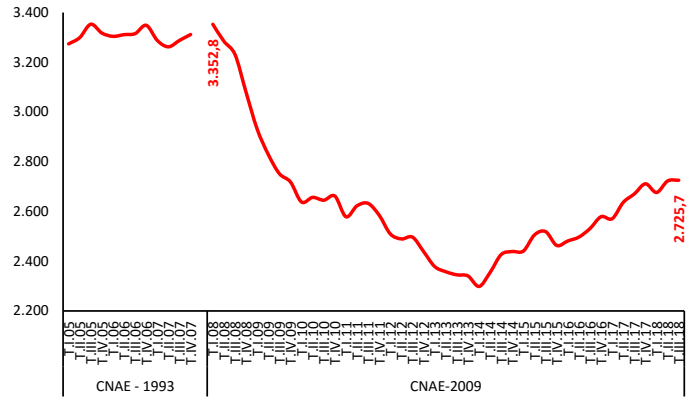
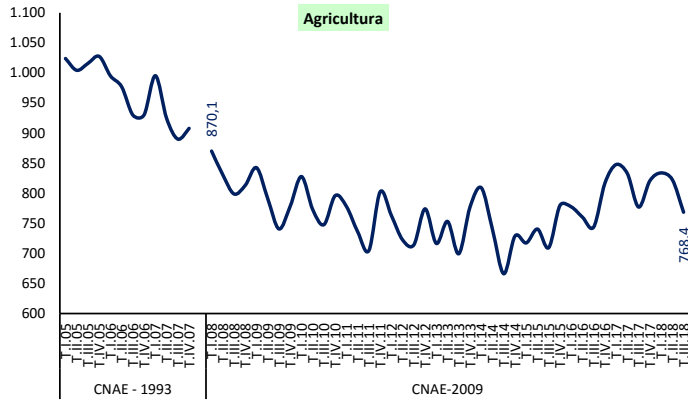

FUENTE: INE. EPA
A-INF TRIM\3.5.OCUSEAC

3.6.- OCUPADOS SEGÚN SECCIONES DE ACTIVIDAD (*)

CNAE 2009

| | MEDIA ANUAL | | | | | | III trimestre 2018 | | | | | |
|--|----------------------|---------------|----------------------|---------------|----------------------|---------------|----------------------|---------------|--------------------------------------|-------------|---------------------|-------------|
| | 2015 | | 2016 | | 2017 | | Valores abs. (miles) | Distrib. % | Variaciones sobre trimestre anterior | | Variaciones anuales | |
| | Valores abs. (miles) | Distrib. % | Valores abs. (miles) | Distrib. % | Valores abs. (miles) | Distrib. % | | | Miles | % | Miles | % |
| A Agricultura, ganadería, silvicultura y pesca | 736,8 | 4,12 | 774,5 | 4,22 | 819,5 | 4,35 | 768,4 | 3,93 | -54,1 | -6,58 | -8,6 | -1,11 |
| B Industrias extractivas | 33,6 | 0,19 | 30,5 | 0,17 | 33,2 | 0,18 | 33,9 | 0,17 | 2,7 | 8,65 | 1,2 | 3,67 |
| C Industria manufacturera | 2.225,0 | 12,45 | 2.284,2 | 12,45 | 2.393,4 | 12,71 | 2.449,5 | 12,54 | -14,6 | -0,59 | 33,8 | 1,40 |
| D Suministro de energía eléctrica, gas, vapor y aire acondicionado | 92,3 | 0,52 | 83,6 | 0,46 | 83,5 | 0,44 | 84,4 | 0,43 | 7,8 | 10,18 | 5,5 | 6,97 |
| E Suministro de agua, actividades de saneamiento, gestión de residuos y descontaminación | 131,5 | 0,74 | 123,9 | 0,68 | 137,3 | 0,73 | 157,8 | 0,81 | 6,9 | 4,57 | 14,5 | 10,12 |
| F Construcción | 1.073,7 | 6,01 | 1.073,9 | 5,85 | 1.128,3 | 5,99 | 1.240,2 | 6,35 | 25,0 | 2,06 | 85,6 | 7,41 |
| G Comercio al por mayor y al por menor; reparación de vehículos de motor y motocicletas | 2.921,4 | 16,35 | 2.968,9 | 16,19 | 2.993,7 | 15,90 | 3.060,6 | 15,67 | 75,1 | 2,52 | 30,9 | 1,02 |
| H Transporte y almacenamiento | 870,5 | 4,87 | 932,1 | 5,08 | 936,6 | 4,98 | 969,2 | 4,96 | -12,3 | -1,25 | 21,8 | 2,30 |
| I Hostelería | 1.505,2 | 8,42 | 1.604,1 | 8,75 | 1.637,1 | 8,70 | 1.848,1 | 9,46 | 91,1 | 5,18 | 98,8 | 5,65 |
| J Información y comunicaciones | 530,2 | 2,97 | 545,6 | 2,97 | 584,8 | 3,11 | 589,0 | 3,02 | 17,6 | 3,08 | -9,6 | -1,60 |
| K Actividades financieras y de seguros | 454,1 | 2,54 | 457,9 | 2,50 | 446,3 | 2,37 | 427,8 | 2,19 | 6,5 | 1,54 | -26,9 | -5,92 |
| L Actividades inmobiliarias | 104,2 | 0,58 | 114,2 | 0,62 | 129,6 | 0,69 | 157,5 | 0,81 | 8,4 | 5,63 | 28,5 | 22,09 |
| M Actividades profesionales, científicas y técnicas | 890,7 | 4,99 | 924,4 | 5,04 | 977,1 | 5,19 | 982,4 | 5,03 | -6,7 | -0,68 | -8,1 | -0,82 |
| N Actividades administrativas y servicios auxiliares | 927,9 | 5,19 | 940,0 | 5,12 | 935,2 | 4,97 | 1.006,9 | 5,16 | 18,3 | 1,85 | 67,3 | 7,16 |
| O Administración Pública y defensa; Seguridad social obligatoria | 1.325,2 | 7,42 | 1.266,4 | 6,90 | 1.291,5 | 6,86 | 1.358,1 | 6,95 | 24,5 | 1,84 | 45,6 | 3,47 |
| P Educación | 1.182,3 | 6,62 | 1.267,8 | 6,91 | 1.259,5 | 6,69 | 1.241,6 | 6,36 | -95,2 | -7,12 | 74,5 | 6,38 |
| Q Actividades sanitarias y de servicios sociales | 1.442,1 | 8,07 | 1.510,7 | 8,24 | 1.564,9 | 8,31 | 1.662,2 | 8,51 | 68,0 | 4,27 | 43,8 | 2,71 |
| R Actividades artísticas, recreativas y de entretenimiento | 365,2 | 2,04 | 376,8 | 2,05 | 385,7 | 2,05 | 404,4 | 2,07 | 29,5 | 7,87 | -4,3 | -1,05 |
| S Otros servicios | 424,3 | 2,38 | 434,6 | 2,37 | 452,7 | 2,40 | 458,1 | 2,35 | -5,2 | -1,12 | -1,8 | -0,39 |
| T Actividades de los hogares como empleadores de personal doméstico y como productores de bienes y servicios para uso propio | 627,8 | 3,51 | 624,1 | 3,40 | 631,7 | 3,36 | 625,5 | 3,20 | -9,8 | -1,54 | -12,8 | -2,01 |
| U Actividades de organizaciones y organismos extraterritoriales | 2,4 | 0,01 | 3,5 | 0,02 | 3,5 | 0,02 | 2,5 | 0,01 | 0,6 | 31,58 | -0,7 | -21,88 |
| TOTAL | 17.866,1 | 100,00 | 18.341,6 | 100,00 | 18.824,8 | 100,00 | 19.528,0 | 100,00 | 183,9 | 0,95 | 478,8 | 2,51 |

(*) Los datos 2002/2013 corresponden a la serie revisada incorporando la nueva base poblacional de la EPA actualizada con las nuevas estimaciones de población y hogares derivadas del Censo de Población y Viviendas de 2011, en sustitución de la basada en el Censo 2001.

FUENTE: INE. EPA

A-INF TRIM\3.6.EMPSEC

Gráfico 14. Ocupados según situación profesional

Valores absolutos en miles

Asalariados



No asalariados

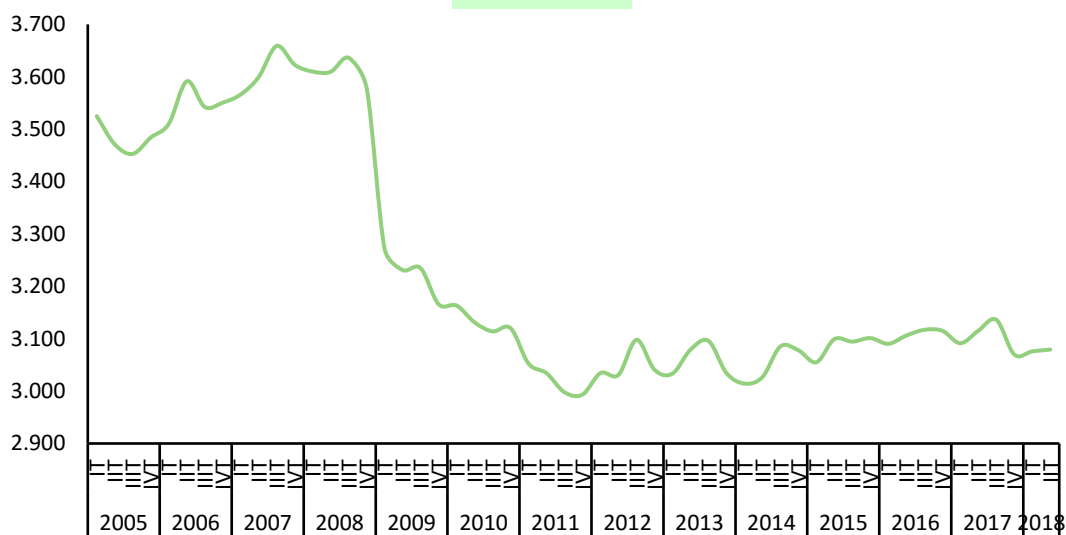

Tasas de variación anual en %



Gráfico 14.1.- Asalariados en el Sector Público



FUENTE: INE. EPA

A-INF TRIM\3.7.OCUSIPR

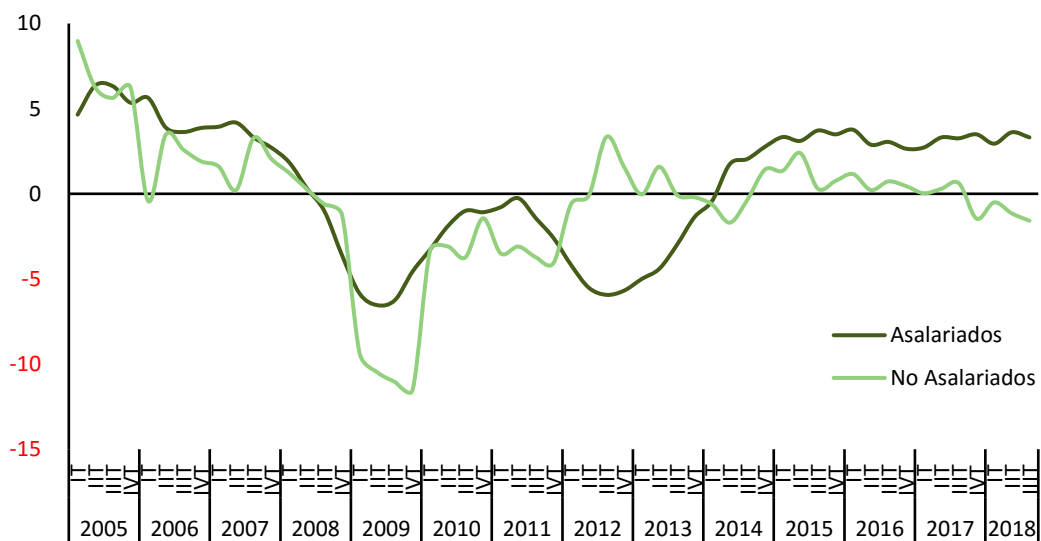
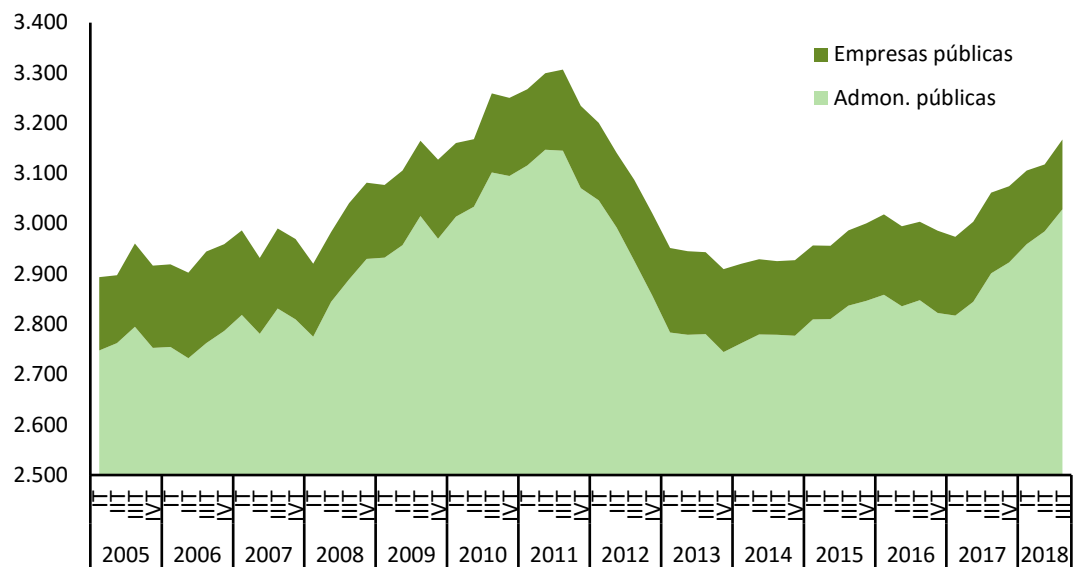
Gráfico 14.2.- No Asalariados por situación profesional

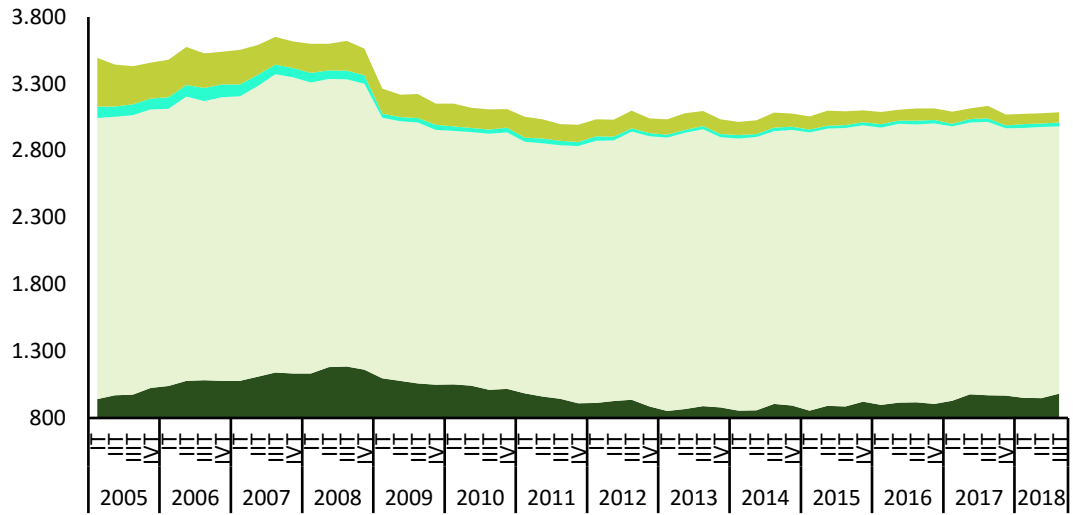

FUENTE: INE. EPA

A-INF TRIM\3.7.OCUSIPR

■ Empleadores

■ Miembros cooperat.

■ Emprios.sin asal.o trab.indep.

■ Ayudas familiares

Gráfico 15.- Asalariados según duración del contrato

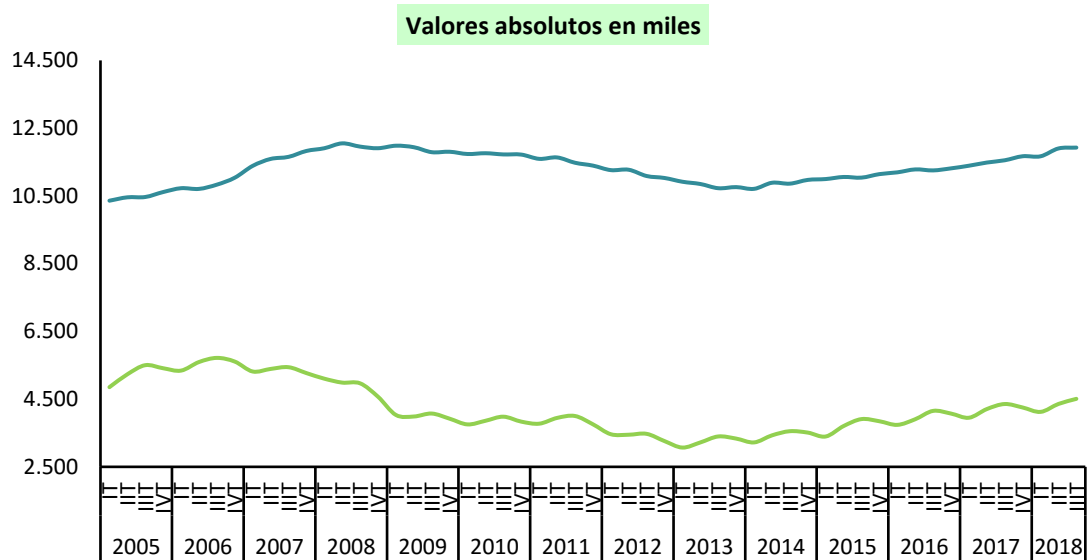

FUENTE: INE. EPA

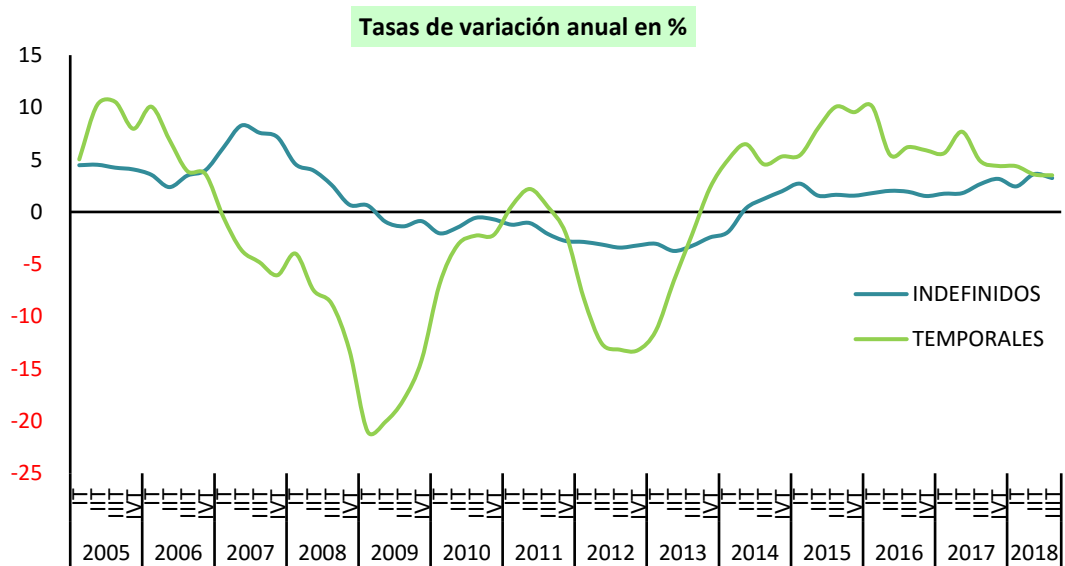

FUENTE: INE. EPA
A-INF TRIM\3.8.ASDUCO

3.9.- ASALARIADOS SEGÚN TIPO DE JORNADA Y SEXO (*)

| PERIODO | TIEMPO COMPLETO | | | TIEMPO PARCIAL | | |
|---|-----------------|---------|---------|----------------|---------|---------|
| | Total | Varones | Mujeres | Total | Varones | Mujeres |
| Valores absolutos en miles | | | | | | |
| 2002 | 12.512,4 | 7.998,2 | 4.514,2 | 1.121,6 | 208,7 | 912,8 |
| 2003 | 13.099,2 | 8.298,3 | 4.800,8 | 1.202,2 | 215,0 | 987,2 |
| 2004 | 13.536,8 | 8.501,9 | 5.034,9 | 1.343,1 | 242,4 | 1.100,6 |
| 2005 | 13.822,2 | 8.740,8 | 5.081,4 | 1.901,7 | 369,2 | 1.532,5 |
| 2006 | 14.434,6 | 8.996,2 | 5.438,4 | 1.956,0 | 377,2 | 1.578,8 |
| 2007 | 14.956,9 | 9.225,6 | 5.731,3 | 2.011,2 | 366,4 | 1.644,9 |
| 2008 | 14.823,1 | 8.965,7 | 5.857,4 | 2.038,1 | 374,1 | 1.664,0 |
| 2009 | 13.806,0 | 8.160,2 | 5.645,7 | 2.075,2 | 405,5 | 1.669,7 |
| 2010 | 13.460,6 | 7.871,8 | 5.588,8 | 2.131,8 | 440,9 | 1.690,9 |
| 2011 | 13.193,1 | 7.647,7 | 5.545,4 | 2.201,1 | 488,4 | 1.712,8 |
| 2012 | 12.338,0 | 7.072,6 | 5.265,5 | 2.235,4 | 501,9 | 1.733,5 |
| 2013 | 11.677,2 | 6.677,9 | 4.999,3 | 2.391,9 | 595,8 | 1.796,1 |
| 2014 | 11.835,6 | 6.802,5 | 5.033,1 | 2.450,2 | 608,5 | 1.841,8 |
| 2015 | 12.271,8 | 7.062,6 | 5.209,2 | 2.501,7 | 645,7 | 1.856,0 |
| 2016 | 12.715,2 | 7.290,4 | 5.425,8 | 2.513,0 | 660,9 | 1.852,2 |
| 2017 | 13.162,5 | 7.560,8 | 5.601,7 | 2.552,6 | 641,3 | 1.911,3 |
| 2016 | | | | | | |
| III Trim. | 12.964,9 | 7.414,1 | 5.550,8 | 2.439,7 | 642,3 | 1.797,4 |
| IV Trim. | 12.827,8 | 7.365,6 | 5.462,2 | 2.557,6 | 661,9 | 1.895,7 |
| 2017 | | | | | | |
| I Trim. | 12.740,8 | 7.318,7 | 5.422,2 | 2.599,9 | 674,0 | 1.925,9 |
| II Trim. | 13.086,8 | 7.529,7 | 5.557,1 | 2.603,4 | 645,2 | 1.958,2 |
| III Trim. | 13.446,5 | 7.718,3 | 5.728,2 | 2.460,2 | 613,7 | 1.846,5 |
| IV Trim. | 13.375,9 | 7.676,6 | 5.699,2 | 2.546,7 | 632,3 | 1.914,4 |
| 2018 | | | | | | |
| I Trim. | 13.248,1 | 7.644,3 | 5.603,8 | 2.544,2 | 598,0 | 1.946,1 |
| II Trim. | 13.620,5 | 7.843,4 | 5.777,1 | 2.636,8 | 634,8 | 2.002,0 |
| III Trim. | 13.984,5 | 8.024,6 | 5.959,9 | 2.449,1 | 597,9 | 1.851,2 |
| Variaciones con respecto al trimestre anterior en miles | | | | | | |
| 2017 | | | | | | |
| II Trim. | 346,0 | 211,0 | 134,9 | 3,5 | -28,8 | 32,3 |
| III Trim. | 359,7 | 188,6 | 171,1 | -143,2 | -31,5 | -111,7 |
| IV Trim. | -70,6 | -41,7 | -29,0 | 86,5 | 18,6 | 67,9 |
| 2018 | | | | | | |
| I Trim. | -127,8 | -32,3 | -95,4 | -2,5 | -34,3 | 31,7 |
| II Trim. | 372,4 | 199,1 | 173,3 | 92,6 | 36,8 | 55,9 |
| III Trim. | 364,0 | 181,2 | 182,8 | -187,7 | -36,9 | -150,8 |
| Variaciones con respecto al trimestre anterior en porcentaje | | | | | | |
| 2017 | | | | | | |
| III Trim. | 2,7 | 2,5 | 3,1 | -5,5 | -4,9 | -5,7 |
| IV Trim. | -0,5 | -0,5 | -0,5 | 3,5 | 3,0 | 3,7 |
| 2018 | | | | | | |
| I Trim. | -1,0 | -0,4 | -1,7 | -0,1 | -5,4 | 1,7 |
| II Trim. | 2,8 | 2,6 | 3,1 | 3,6 | 6,2 | 2,9 |
| III Trim. | 2,7 | 2,3 | 3,2 | -7,1 | -5,8 | -7,5 |
| Variaciones con respecto a igual periodo del año anterior en miles | | | | | | |
| 2005 | 285,4 | 238,9 | 46,6 | 558,7 | 126,8 | 431,9 |
| 2006 | 612,4 | 255,4 | 357,0 | 54,3 | 8,0 | 46,3 |
| 2007 | 522,3 | 229,4 | 292,9 | 55,2 | -10,9 | 66,1 |
| 2008 | -133,7 | -259,9 | 126,1 | 26,9 | 7,8 | 19,1 |
| 2009 | -1.017,2 | -805,5 | -211,7 | 37,1 | 31,4 | 5,7 |
| 2010 | -345,4 | -288,4 | -56,9 | 56,6 | 35,4 | 21,2 |
| 2011 | -267,5 | -224,1 | -43,4 | 69,4 | 47,5 | 22,0 |
| 2012 | -855,0 | -575,1 | -279,9 | 34,2 | 13,5 | 20,7 |
| 2013 | -660,8 | -394,7 | -266,2 | 156,6 | 94,0 | 62,6 |
| 2014 | 158,3 | 124,6 | 33,8 | 58,3 | 12,7 | 45,6 |
| 2015 | 436,2 | 260,1 | 176,1 | 51,5 | 37,2 | 14,3 |
| 2016 | 443,4 | 227,8 | 216,6 | 11,3 | 15,2 | -3,9 |
| 2017 | 447,3 | 270,4 | 175,9 | 39,5 | -19,6 | 59,1 |
| 2016 | | | | | | |
| III Trim. | 455,1 | 211,4 | 243,7 | 0,5 | 5,6 | -5,0 |
| IV Trim. | 377,4 | 224,2 | 153,2 | 19,2 | 5,0 | 14,2 |
| 2017 | | | | | | |
| I Trim. | 332,0 | 192,6 | 135,6 | 73,5 | 2,3 | 71,2 |
| II Trim. | 427,4 | 273,8 | 153,6 | 75,0 | -22,4 | 97,4 |
| III Trim. | 481,6 | 304,2 | 177,4 | 20,5 | -28,6 | 49,1 |
| IV Trim. | 548,1 | 311,0 | 237,0 | -10,9 | -29,6 | 18,7 |
| 2018 | | | | | | |
| I Trim. | 507,3 | 325,6 | 181,6 | -55,7 | -76,0 | 20,2 |
| II Trim. | 533,7 | 313,7 | 220,0 | 33,4 | -10,4 | 43,8 |
| III Trim. | 538,0 | 306,3 | 231,7 | -11,1 | -15,8 | 4,7 |
| Variaciones con respecto a igual periodo del año anterior en porcentajes | | | | | | |
| 2005 | 2,1 | 2,8 | 0,9 | 41,6 | 52,3 | 39,2 |
| 2006 | 4,4 | 2,9 | 7,0 | 2,9 | 2,2 | 3,0 |
| 2007 | 3,6 | 2,5 | 5,4 | 2,8 | -2,9 | 4,2 |
| 2008 | -0,9 | -2,8 | 2,2 | 1,3 | 2,1 | 1,2 |
| 2009 | -6,9 | -9,0 | -3,6 | 1,8 | 8,4 | 0,3 |
| 2010 | -2,5 | -3,5 | -1,0 | 2,7 | 8,7 | 1,3 |
| 2011 | -2,0 | -2,8 | -0,8 | 3,3 | 10,8 | 1,3 |
| 2012 | -6,5 | -7,5 | -5,0 | 1,6 | 2,8 | 1,2 |
| 2013 | -5,4 | -5,6 | -5,1 | 7,0 | 18,7 | 3,6 |
| 2014 | 1,4 | 1,9 | 0,7 | 2,4 | 2,1 | 2,5 |
| 2015 | 3,7 | 3,8 | 3,5 | 2,1 | 6,1 | 0,8 |
| 2016 | 3,6 | 3,2 | 4,2 | 0,5 | 2,4 | -0,2 |
| 2017 | 3,5 | 3,7 | 3,2 | 1,6 | -3,0 | 3,2 |
| 2016 | | | | | | |
| III Trim. | 3,6 | 2,9 | 4,6 | 0,0 | 0,9 | -0,3 |
| IV Trim. | 3,0 | 3,1 | 2,9 | 0,8 | 0,8 | 0,8 |
| 2017 | | | | | | |
| I Trim. | 2,7 | 2,7 | 2,6 | 2,9 | 0,3 | 3,8 |
| II Trim. | 3,4 | 3,8 | 2,8 | 3,0 | -3,4 | 5,2 |
| III Trim. | 3,7 | 4,1 | 3,2 | 0,8 | -4,5 | 2,7 |
| IV Trim. | 4,3 | 4,2 | 4,3 | -0,4 | -4,5 | 1,0 |
| 2018 | | | | | | |
| I Trim. | 4,0 | 4,4 | 3,3 | -2,1 | -11,3 | 1,0 |
| II Trim. | 4,1 | 4,2 | 4,0 | 1,3 | -1,6 | 2,2 |
| III Trim. | 4,0 | 4,0 | 4,0 | -0,5 | -2,6 | 0,3 |

(*) Los datos 2002/2013 corresponden a la serie revisada incorporando la nueva base poblacional de la EPA actualizada con las nuevas estimaciones de población y hogares derivadas del Censo de Población y Viviendas de 2011, en sustitución de la basada en el Censo 2001.

FUENTE: INE. EPA
A-INF TRIM(3.9.ASTIJO)

Gráfico 16.- Asalariados según tipo de jornada

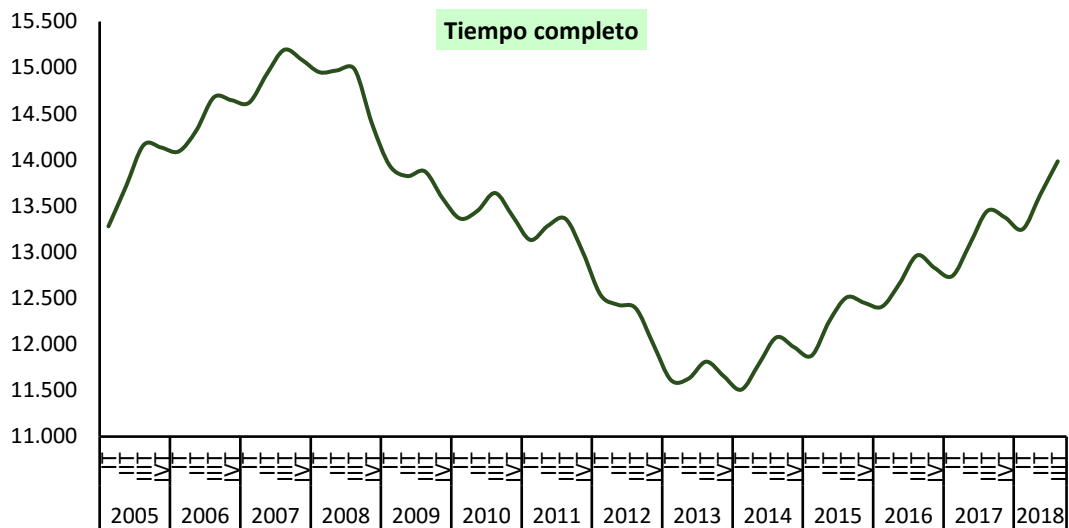

FUENTE: INE. EPA

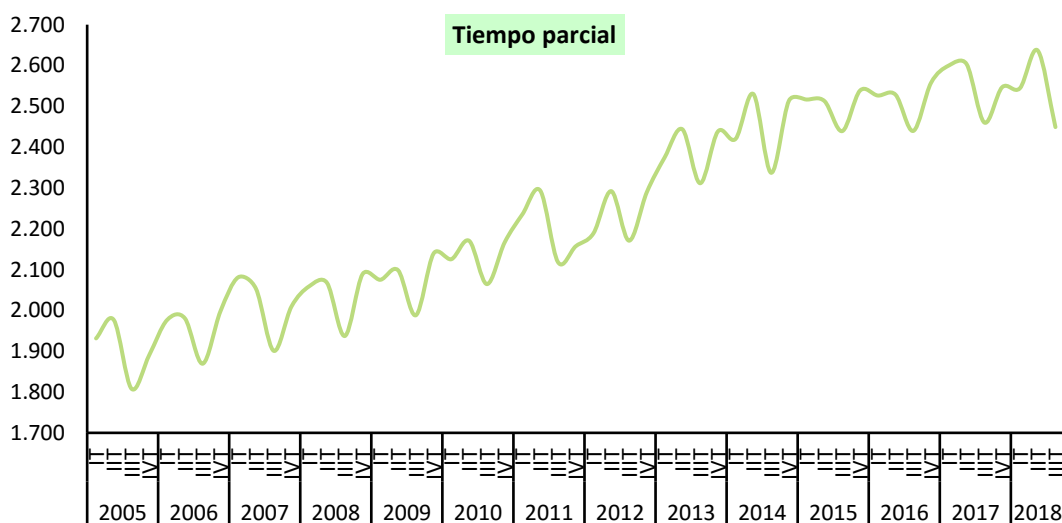

FUENTE: INE. EPA

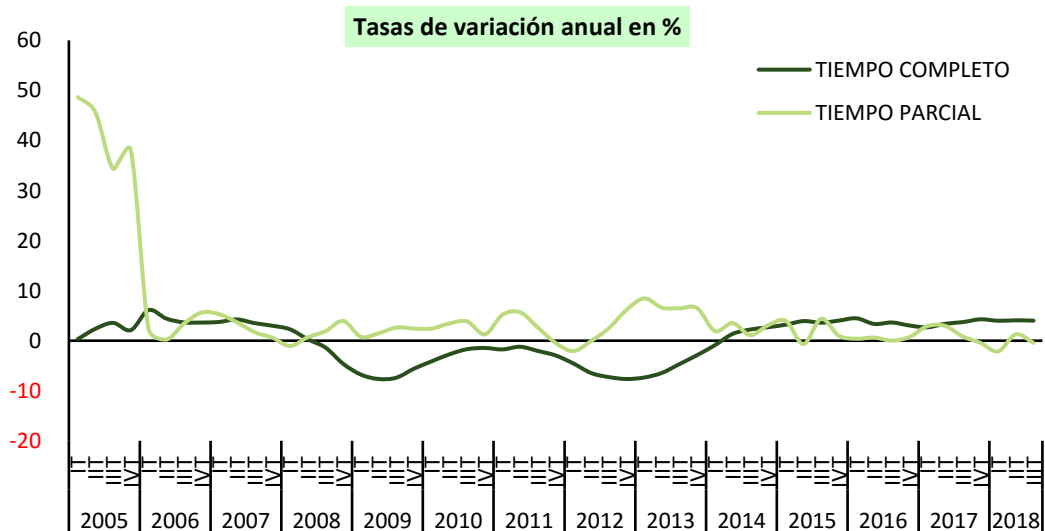

FUENTE: INE. EPA

3.10.- PROPORCIÓN DE ASALARIADOS SEGÚN DURACIÓN DEL

| PERIODO | DURACIÓN DEL CONTRATO | | | | | | TIPO DE JORNADA | | | | | |
|---|-----------------------|---------|---------|----------|---------|---------|-----------------|---------|---------|----------------|---------|---------|
| | INDEFINIDO | | | TEMPORAL | | | TIEMPO COMPLETO | | | TIEMPO PARCIAL | | |
| | Total | Hombres | Mujeres | Total | Hombres | Mujeres | Total | Hombres | Mujeres | Total | Hombres | Mujeres |
| En porcentaje del total de asalariados de cada sexo | | | | | | | | | | | | |
| 2002 | 67,99 | 69,85 | 65,16 | 32,01 | 30,15 | 34,84 | 91,77 | 97,46 | 83,18 | 8,23 | 2,54 | 16,82 |
| 2003 | 68,08 | 69,87 | 65,44 | 31,92 | 30,13 | 34,56 | 91,59 | 97,47 | 82,94 | 8,41 | 2,53 | 17,06 |
| 2004 | 67,48 | 69,30 | 64,88 | 32,52 | 30,70 | 35,12 | 90,97 | 97,23 | 82,06 | 9,03 | 2,77 | 17,94 |
| 2005 | 66,61 | 68,20 | 64,43 | 33,39 | 31,80 | 35,57 | 87,91 | 95,95 | 76,83 | 12,09 | 4,05 | 23,17 |
| 2006 | 66,05 | 68,02 | 63,42 | 33,95 | 31,98 | 36,59 | 88,07 | 95,98 | 77,50 | 11,93 | 4,02 | 22,50 |
| 2007 | 68,45 | 69,50 | 67,08 | 31,55 | 30,50 | 32,92 | 88,15 | 96,18 | 77,70 | 11,85 | 3,82 | 22,30 |
| 2008 | 70,90 | 72,60 | 68,79 | 29,10 | 27,40 | 31,21 | 87,91 | 95,99 | 77,88 | 12,09 | 4,01 | 22,12 |
| 2009 | 74,79 | 76,45 | 72,85 | 25,21 | 23,55 | 27,15 | 86,93 | 95,27 | 77,18 | 13,07 | 4,73 | 22,82 |
| 2010 | 75,26 | 76,41 | 73,95 | 24,74 | 23,59 | 26,05 | 86,33 | 94,70 | 76,77 | 13,67 | 5,30 | 23,23 |
| 2011 | 74,87 | 76,04 | 73,54 | 25,13 | 23,96 | 26,46 | 85,70 | 94,00 | 76,40 | 14,30 | 6,00 | 23,60 |
| 2012 | 76,59 | 77,98 | 75,09 | 23,41 | 22,02 | 24,91 | 84,66 | 93,37 | 75,23 | 15,34 | 6,63 | 24,77 |
| 2013 | 76,86 | 77,80 | 75,86 | 23,14 | 22,20 | 24,14 | 83,00 | 91,81 | 73,57 | 17,00 | 8,19 | 26,43 |
| 2014 | 76,00 | 76,48 | 75,48 | 24,00 | 23,52 | 24,52 | 82,85 | 91,79 | 73,21 | 17,15 | 8,21 | 26,79 |
| 2015 | 74,86 | 74,94 | 74,77 | 25,14 | 25,06 | 25,24 | 83,07 | 91,62 | 73,73 | 16,93 | 8,38 | 26,27 |
| 2016 | 73,94 | 74,26 | 73,60 | 26,06 | 25,74 | 26,40 | 83,50 | 91,69 | 74,56 | 16,50 | 8,31 | 25,45 |
| 2017 | 73,33 | 74,12 | 72,47 | 26,67 | 25,88 | 27,53 | 83,76 | 92,18 | 74,56 | 16,24 | 7,82 | 25,44 |
| 2016 | | | | | | | | | | | | |
| III Trim. | 73,05 | 73,29 | 72,78 | 26,95 | 26,71 | 27,22 | 84,16 | 92,03 | 75,54 | 15,84 | 7,97 | 24,46 |
| IV Trim. | 73,53 | 73,92 | 73,09 | 26,47 | 26,08 | 26,91 | 83,38 | 91,75 | 74,24 | 16,62 | 8,25 | 25,76 |
| 2017 | | | | | | | | | | | | |
| I Trim. | 74,25 | 75,03 | 73,40 | 25,75 | 24,97 | 26,60 | 83,05 | 91,57 | 73,79 | 16,95 | 8,43 | 26,21 |
| II Trim. | 73,19 | 74,12 | 72,19 | 26,81 | 25,88 | 27,81 | 83,41 | 92,11 | 73,94 | 16,59 | 7,89 | 26,06 |
| III Trim. | 72,62 | 73,22 | 71,97 | 27,38 | 26,78 | 28,03 | 84,53 | 92,63 | 75,62 | 15,47 | 7,37 | 24,38 |
| IV Trim. | 73,29 | 74,17 | 72,34 | 26,71 | 25,83 | 27,66 | 84,01 | 92,39 | 74,86 | 15,99 | 7,61 | 25,14 |
| 2018 | | | | | | | | | | | | |
| I Trim. | 73,89 | 74,87 | 72,82 | 26,11 | 25,13 | 27,18 | 83,89 | 92,74 | 74,22 | 16,11 | 7,26 | 25,78 |
| II Trim. | 73,20 | 74,09 | 72,23 | 26,80 | 25,91 | 27,77 | 83,78 | 92,51 | 74,26 | 16,22 | 7,49 | 25,74 |
| III Trim. | 72,57 | 73,41 | 71,63 | 27,43 | 26,58 | 28,37 | 85,10 | 93,07 | 76,30 | 14,90 | 6,93 | 23,70 |
| Variaciones con respecto al trimestre anterior en puntos porcentuales | | | | | | | | | | | | |
| 2017 | | | | | | | | | | | | |
| III Trim. | -0,57 | -0,90 | -0,22 | 0,57 | 0,90 | 0,22 | 1,13 | 0,53 | 1,68 | -1,13 | -0,53 | -1,68 |
| IV Trim. | 0,67 | 0,95 | 0,37 | -0,67 | -0,95 | -0,37 | -0,53 | -0,24 | -0,77 | 0,53 | 0,24 | 0,77 |
| 2018 | | | | | | | | | | | | |
| I Trim. | 0,60 | 0,70 | 0,48 | -0,60 | -0,70 | -0,48 | -0,12 | 0,35 | -0,63 | 0,12 | -0,35 | 0,63 |
| II Trim. | -0,69 | -0,79 | -0,58 | 0,69 | 0,79 | 0,58 | -0,11 | -0,23 | 0,04 | 0,11 | 0,23 | -0,04 |
| III Trim. | -0,63 | -0,67 | -0,60 | 0,63 | 0,67 | 0,60 | 1,32 | 0,55 | 2,04 | -1,32 | -0,55 | -2,04 |
| Variaciones con respecto a igual periodo del año anterior en puntos porcentuales | | | | | | | | | | | | |
| 2005 | -0,86 | -1,10 | -0,45 | 0,86 | 1,10 | 0,45 | -3,07 | -1,28 | -5,23 | 3,07 | 1,28 | 5,23 |
| 2006 | -0,57 | -0,18 | -1,01 | 0,57 | 0,18 | 1,01 | 0,16 | 0,03 | 0,67 | -0,16 | -0,03 | -0,67 |
| 2007 | 2,40 | 1,48 | 3,66 | -2,40 | -1,48 | -3,66 | 0,08 | 0,21 | 0,20 | -0,08 | -0,21 | -0,20 |
| 2008 | 2,46 | 3,10 | 1,72 | -2,46 | -3,10 | -1,72 | -0,23 | -0,19 | 0,18 | 0,23 | 0,19 | -0,18 |
| 2009 | 3,89 | 3,85 | 4,06 | -3,89 | -3,85 | -4,06 | -0,98 | -0,73 | -0,70 | 0,98 | 0,73 | 0,70 |
| 2010 | 0,47 | -0,04 | 1,10 | -0,47 | 0,04 | -1,10 | -0,60 | -0,57 | -0,40 | 0,60 | 0,57 | 0,40 |
| 2011 | -0,40 | -0,37 | -0,40 | 0,40 | 0,37 | 0,40 | -0,63 | -0,70 | -0,37 | 0,63 | 0,70 | 0,37 |
| 2012 | 1,73 | 1,94 | 1,54 | -1,73 | -1,94 | -1,54 | -1,04 | -0,62 | -1,17 | 1,04 | 0,62 | 1,17 |
| 2013 | 0,27 | -0,19 | 0,77 | -0,27 | 0,19 | -0,77 | -1,66 | -1,57 | -1,66 | 1,66 | 1,57 | 1,66 |
| 2014 | -0,86 | -1,31 | -0,38 | 0,86 | 1,31 | 0,38 | -0,15 | -0,02 | -0,36 | 0,15 | 0,02 | 0,36 |
| 2015 | -1,14 | -1,54 | -0,71 | 1,14 | 1,54 | 0,71 | 0,22 | -0,17 | 0,52 | -0,22 | 0,17 | -0,52 |
| 2016 | -0,92 | -0,68 | -1,17 | 0,92 | 0,68 | 1,17 | 0,43 | 0,07 | 0,83 | -0,43 | -0,07 | -0,83 |
| 2017 | -0,61 | -0,14 | -1,13 | 0,61 | 0,14 | 1,13 | 0,26 | 0,49 | 0,00 | -0,26 | -0,49 | -0,01 |
| 2016 | | | | | | | | | | | | |
| III Trim. | -0,80 | -0,64 | -0,98 | 0,80 | 0,64 | 0,98 | 0,48 | 0,15 | 0,89 | -0,48 | -0,15 | -0,89 |
| IV Trim. | -0,81 | -0,51 | -1,15 | 0,81 | 0,51 | 1,15 | 0,31 | 0,18 | 0,40 | -0,31 | -0,18 | -0,40 |
| 2017 | | | | | | | | | | | | |
| I Trim. | -0,71 | -0,08 | -1,39 | 0,71 | 0,08 | 1,39 | -0,03 | 0,18 | -0,28 | 0,03 | -0,18 | 0,22 |
| II Trim. | -1,09 | -0,64 | -1,57 | 1,09 | 0,64 | 1,58 | 0,05 | 0,53 | -0,44 | -0,06 | -0,53 | 0,44 |
| III Trim. | -0,42 | -0,07 | -0,81 | 0,42 | 0,07 | 0,81 | 0,37 | 0,61 | 0,08 | -0,37 | -0,61 | -0,08 |
| IV Trim. | -0,23 | 0,24 | -0,75 | 0,23 | -0,24 | 0,75 | 0,63 | 0,64 | 0,62 | -0,63 | -0,64 | -0,62 |
| 2018 | | | | | | | | | | | | |
| I Trim. | -0,36 | -0,15 | -0,59 | 0,36 | 0,15 | 0,59 | 0,84 | 1,18 | 0,43 | -0,84 | -1,18 | -0,43 |
| II Trim. | 0,01 | -0,03 | 0,04 | -0,01 | 0,03 | -0,05 | 0,37 | 0,41 | 0,32 | -0,37 | -0,41 | -0,32 |
| III Trim. | -0,05 | 0,20 | -0,33 | 0,05 | -0,20 | 0,33 | 0,56 | 0,43 | 0,68 | -0,56 | -0,43 | -0,68 |

(*) Los datos 2002/2013 corresponden a la serie revisada incorporando la nueva base poblacional de la EPA actualizada con las nuevas estimaciones de población y hogares derivadas del Censo de Población y Viviendas de 2011, en sustitución de la basada en el Censo 2001.

Gráfico 17.- Tasa de Temporalidad por sexos

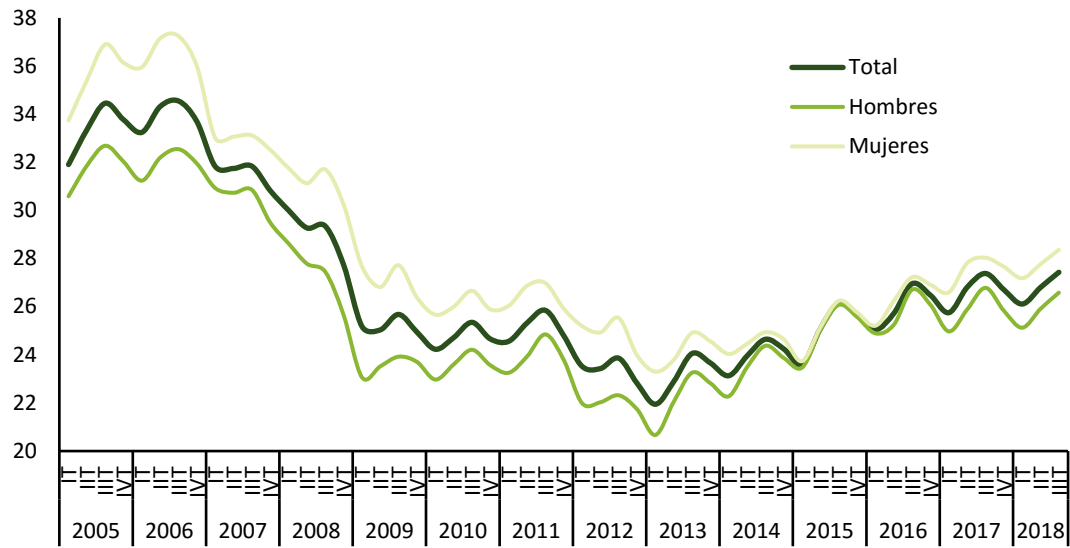

FUENTE: INE, EPA
A-INF TRIM\3.10.ASPOR

3.12.- TASA DE OCUPADOS A TIEMPO PARCIAL INVOLUNTARIO POR SEXOS Y GRUPOS DE EDAD

s.\Empleo a Tiempo Parcial

| PERIODO | Ambos sexos | | | Hombres | | | Mujeres | | |
|--|-------------|-------|-------|----------|-------|-------|----------|-------|-------|
| | 16 y más | 16-24 | 25-64 | 16 y más | 16-24 | 25-64 | 16 y más | 16-24 | 25-64 |
| Valores absolutos en miles | | | | | | | | | |
| 2005 | 32,0 | 30,7 | 32,9 | 30,6 | 23,6 | 36,1 | 32,4 | 35,0 | 32,2 |
| 2006 | 32,7 | 31,5 | 33,6 | 31,8 | 24,4 | 37,6 | 32,9 | 35,6 | 32,8 |
| 2007 | 32,3 | 31,3 | 33,1 | 31,0 | 24,1 | 37,3 | 32,6 | 35,7 | 32,4 |
| 2008 | 34,9 | 34,1 | 35,6 | 34,3 | 27,8 | 39,9 | 35,0 | 38,0 | 34,8 |
| 2009 | 43,9 | 43,7 | 44,7 | 46,5 | 38,8 | 51,4 | 43,2 | 46,5 | 43,1 |
| 2010 | 50,0 | 50,6 | 50,6 | 54,8 | 46,0 | 60,3 | 48,6 | 53,4 | 48,3 |
| 2011 | 53,6 | 53,0 | 54,5 | 60,4 | 51,4 | 65,4 | 51,4 | 54,0 | 51,5 |
| 2012 | 58,3 | 57,4 | 59,3 | 64,1 | 55,9 | 68,2 | 56,4 | 58,4 | 56,7 |
| 2013 | 62,0 | 58,4 | 63,3 | 67,7 | 57,6 | 71,8 | 59,9 | 58,9 | 60,5 |
| 2014 | 62,9 | 58,0 | 64,3 | 68,8 | 57,2 | 73,0 | 60,8 | 58,5 | 61,5 |
| 2015 | 62,3 | 57,3 | 63,7 | 70,0 | 58,4 | 74,2 | 59,4 | 56,5 | 60,1 |
| 2016 | 61,0 | 53,2 | 62,8 | 67,3 | 52,1 | 73,2 | 58,6 | 54,1 | 59,4 |
| 2017 | 58,0 | 51,3 | 59,7 | 63,9 | 51,2 | 69,3 | 55,8 | 51,4 | 56,6 |
| 2016 | | | | | | | | | |
| III Trim. | 61,3 | 58,1 | 62,6 | 67,4 | 55,1 | 72,8 | 59,0 | 60,3 | 59,1 |
| IV Trim. | 60,5 | 50,6 | 62,7 | 66,5 | 48,9 | 73,2 | 58,3 | 51,9 | 59,3 |
| 2017 | | | | | | | | | |
| I Trim. | 58,6 | 50,9 | 60,4 | 64,8 | 48,7 | 70,6 | 56,3 | 52,5 | 57,0 |
| II Trim. | 57,8 | 50,3 | 59,6 | 63,2 | 48,9 | 68,8 | 55,9 | 51,1 | 56,7 |
| III Trim. | 58,1 | 54,9 | 59,4 | 64,4 | 57,0 | 69,0 | 55,8 | 53,4 | 56,5 |
| IV Trim. | 57,3 | 49,3 | 59,3 | 63,3 | 50,2 | 68,8 | 55,2 | 48,7 | 56,4 |
| 2018 | | | | | | | | | |
| I Trim. | 54,7 | 42,7 | 57,3 | 59,8 | 40,7 | 67,2 | 53,0 | 44,1 | 54,4 |
| II Trim. | 54,2 | 44,8 | 56,5 | 59,5 | 42,1 | 66,9 | 52,4 | 46,8 | 53,5 |
| III Trim. | 54,4 | 48,5 | 56,3 | 60,9 | 45,7 | 68,4 | 52,1 | 50,7 | 52,8 |
| Variaciones con respecto al trimestre anterior en p.p. | | | | | | | | | |
| 2017 | | | | | | | | | |
| III Trim. | 0,3 | 4,6 | -0,2 | 1,3 | 8,1 | 0,2 | -0,1 | 2,3 | -0,2 |
| IV Trim. | -0,8 | -5,6 | -0,1 | -1,2 | -6,9 | -0,1 | -0,6 | -4,7 | -0,1 |
| 2018 | | | | | | | | | |
| I Trim. | -2,6 | -6,6 | -2,0 | -3,4 | -9,5 | -1,6 | -2,2 | -4,7 | -1,9 |
| II Trim. | -0,5 | 2,2 | -0,8 | -0,3 | 1,4 | -0,3 | -0,7 | 2,8 | -0,9 |
| III Trim. | 0,2 | 3,7 | -0,2 | 1,3 | 3,6 | 1,5 | -0,2 | 3,8 | -0,7 |
| Variaciones con respecto a igual periodo del año anterior en p.p. | | | | | | | | | |
| 2006 | 0,7 | 0,8 | 0,7 | 1,2 | 0,8 | 1,4 | 0,6 | 0,6 | 0,5 |
| 2007 | -0,4 | -0,3 | -0,5 | -0,8 | -0,2 | -0,3 | -0,3 | 0,1 | -0,4 |
| 2008 | 2,6 | 2,8 | 2,5 | 3,3 | 3,6 | 2,7 | 2,4 | 2,2 | 2,4 |
| 2009 | 9,1 | 9,5 | 9,1 | 12,2 | 11,1 | 11,5 | 8,2 | 8,6 | 8,4 |
| 2010 | 6,0 | 7,0 | 6,0 | 8,3 | 7,2 | 8,8 | 5,3 | 6,9 | 5,1 |
| 2011 | 3,6 | 2,4 | 3,9 | 5,6 | 5,4 | 5,1 | 2,9 | 0,6 | 3,3 |
| 2012 | 4,7 | 4,5 | 4,8 | 3,7 | 4,5 | 2,9 | 5,0 | 4,5 | 5,2 |
| 2013 | 3,7 | 0,9 | 4,0 | 3,7 | 1,8 | 3,5 | 3,4 | 0,5 | 3,8 |
| 2014 | 0,9 | -0,4 | 1,1 | 1,1 | -0,4 | 1,2 | 0,9 | -0,4 | 1,0 |
| 2015 | -0,6 | -0,7 | -0,7 | 1,3 | 1,2 | 1,2 | -1,3 | -2,0 | -1,4 |
| 2016 | -1,3 | -4,1 | -0,8 | -2,7 | -6,4 | -1,0 | -0,8 | -2,4 | -0,7 |
| 2017 | -3,1 | -1,9 | -3,1 | -3,4 | -0,9 | -3,9 | -2,8 | -2,7 | -2,7 |
| 2016 | | | | | | | | | |
| III Trim. | -1,1 | -4,8 | -0,5 | -2,8 | -9,5 | -0,3 | -0,4 | -1,2 | -0,6 |
| IV Trim. | -1,4 | -4,4 | -0,7 | -2,7 | -10,0 | 0,2 | -0,8 | 0,0 | -0,8 |
| 2017 | | | | | | | | | |
| I Trim. | -3,2 | -0,8 | -3,3 | -2,7 | -1,3 | -2,5 | -3,3 | -0,6 | -3,5 |
| II Trim. | -2,6 | -2,2 | -2,7 | -4,7 | -5,4 | -4,9 | -1,7 | 0,4 | -1,8 |
| III Trim. | -3,2 | -3,2 | -3,1 | -2,9 | 1,9 | -3,8 | -3,2 | -6,9 | -2,6 |
| IV Trim. | -3,2 | -1,3 | -3,4 | -3,2 | 1,3 | -4,4 | -3,1 | -3,2 | -2,9 |
| 2018 | | | | | | | | | |
| I Trim. | -3,9 | -8,2 | -3,1 | -5,0 | -8,0 | -3,4 | -3,3 | -8,4 | -2,6 |
| II Trim. | -3,6 | -5,4 | -3,1 | -3,6 | -6,8 | -1,9 | -3,5 | -4,3 | -3,2 |
| III Trim. | -3,7 | -6,4 | -3,1 | -3,6 | -11,3 | -0,5 | -3,7 | -2,7 | -3,7 |

FUENTE: INE. EPA

A-INF TRIM\3.12.TS-TP-INVOLUNTARIA

Gráfico 18.- Nuevas contrataciones según duración

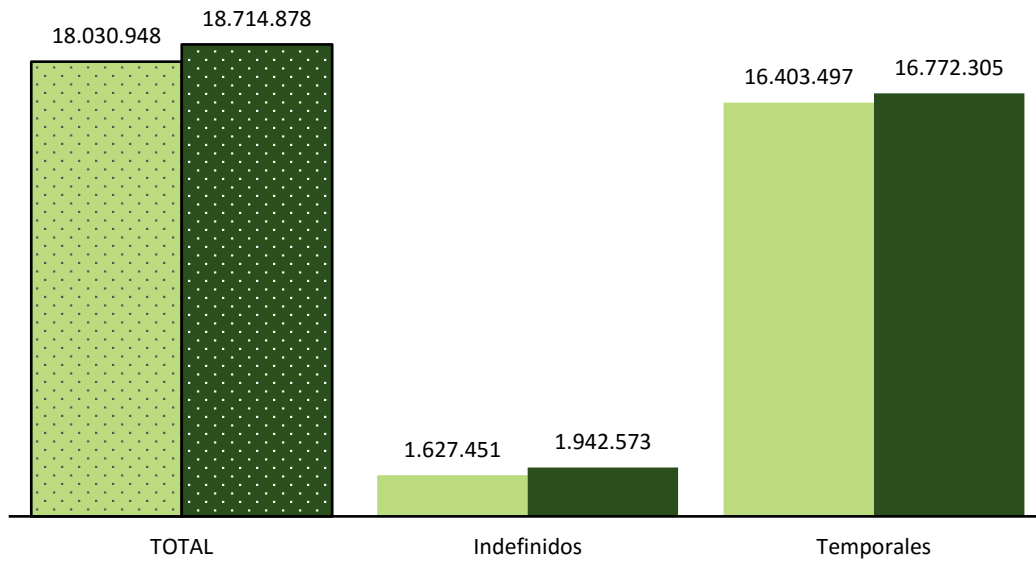

FUENTE: SEPE. Estadística de Contratos Registrados

■ 2017 (Ene.\Oct.)

■ 2018 (Ene.\Oct.)

A-INF TRIM\3.17.CREGDURC

Gráfico 18-bis.- Tasa de contratación indefinida.

% s/ Total nuevas contrataciones

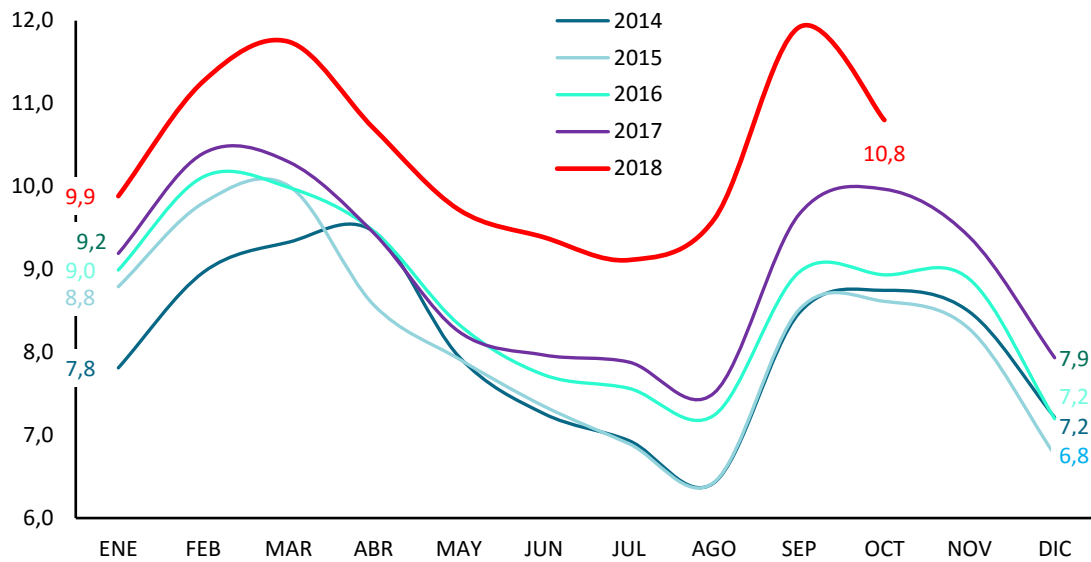

FUENTE: SEPE. Estadística de Contratos Registrados

A-INF TRIM\3.17.CREGDURC

Cuadro 3.18.- CONTRATOS REGISTRADOS SEGÚN SEXO POR DURACIÓN, TIPO DE JORNADA Y MODALIDAD DE CONTRATO

| | VALORES ABSOLUTOS | | | | | | | | | | | | | | | VARIACIONES ANUALES 2018/2017 | | | | | |
|------------------------|-------------------|-------------------|------------------|-------------------|-------------------|------------------|--------------------|-------------------|------------------|--------------------|-------------------|------------------|------------------|----------------|----------------|-------------------------------|-------------|-------------|--|--|--|
| | 2016 | | | 2017 | | | Enero/Octubre 2017 | | | Enero/Octubre 2018 | | | Cifras absolutas | | | En puntos porcentuales | | | | | |
| | AMBOS SEXOS | HOMBRES | MUJERES | AMBOS SEXOS | HOMBRES | MUJERES | AMBOS SEXOS | HOMBRES | MUJERES | AMBOS SEXOS | HOMBRES | MUJERES | AMBOS SEXOS | HOMBRES | MUJERES | AMBOS SEXOS | HOMBRES | MUJERES | | | |
| TOTAL CONTRATOS | 19.978.954 | 11.215.303 | 8.763.651 | 21.501.303 | 12.067.914 | 9.433.389 | 18.030.948 | 10.126.410 | 7.904.538 | 18.714.878 | 10.370.993 | 8.343.885 | 683.930 | 244.583 | 439.347 | 3,8 | 2,4 | 5,6 | | | |
| INDEFINIDOS | 1.713.262 | 920.896 | 792.366 | 1.929.250 | 1.049.589 | 879.661 | 1.627.451 | 884.449 | 743.002 | 1.942.573 | 1.070.384 | 872.189 | 315.122 | 185.935 | 129.187 | 19,4 | 21,0 | 17,4 | | | |
| TIEMPO COMPLETO | 986.858 | 615.672 | 371.186 | 1.129.152 | 713.791 | 415.361 | 949.230 | 600.499 | 348.731 | 1.133.351 | 727.115 | 406.236 | 184.121 | 126.616 | 57.505 | 19,4 | 21,1 | 16,5 | | | |
| Ordinarios | 625.672 | 381.187 | 244.485 | 692.001 | 428.526 | 263.475 | 584.600 | 362.612 | 221.988 | 677.381 | 425.008 | 252.373 | 92.781 | 62.396 | 30.385 | 15,9 | 17,2 | 13,7 | | | |
| Fomento Cont.estable | 361.186 | 234.485 | 126.701 | 437.151 | 285.265 | 151.886 | 364.630 | 237.887 | 126.743 | 455.970 | 302.107 | 153.863 | 91.340 | 64.220 | 27.120 | 25,1 | 27,0 | 21,4 | | | |
| Iniciales | 5.629 | 3.904 | 1.725 | 6.303 | 4.359 | 1.944 | 5.356 | 3.694 | 1.662 | 5.906 | 4.150 | 1.756 | 550 | 456 | 94 | 10,3 | 12,3 | 5,7 | | | |
| Discapacitados | 5.629 | 3.904 | 1.725 | 6.303 | 4.359 | 1.944 | 5.356 | 3.694 | 1.662 | 5.906 | 4.150 | 1.756 | 550 | 456 | 94 | 10,3 | 12,3 | 5,7 | | | |
| Convers. indefinido | 355.557 | 230.581 | 124.976 | 430.848 | 280.906 | 149.942 | 359.274 | 234.193 | 125.081 | 450.064 | 297.957 | 152.107 | 90.790 | 63.764 | 27.026 | 25,3 | 27,2 | 21,6 | | | |
| TIEMPO PARCIAL | 726.404 | 305.224 | 421.180 | 800.098 | 335.798 | 464.300 | 678.221 | 283.950 | 394.271 | 809.222 | 343.269 | 465.953 | 131.001 | 59.319 | 71.682 | 19,3 | 20,9 | 18,2 | | | |
| Ordinarios | 495.678 | 209.894 | 285.784 | 540.126 | 231.429 | 308.697 | 459.086 | 195.760 | 263.326 | 547.202 | 240.766 | 306.436 | 88.116 | 45.006 | 43.110 | 19,2 | 23,0 | 16,4 | | | |
| Fomento Cont.estable | 230.726 | 95.330 | 135.396 | 259.972 | 104.369 | 155.603 | 219.135 | 88.190 | 130.945 | 262.020 | 102.503 | 159.517 | 42.885 | 14.313 | 28.572 | 19,6 | 16,2 | 21,8 | | | |
| Iniciales | 4.257 | 1.984 | 2.273 | 4.375 | 1.976 | 2.399 | 3.765 | 1.669 | 2.096 | 3.953 | 1.798 | 2.155 | 188 | 129 | 59 | 5,0 | 7,7 | 2,8 | | | |
| Discapacitados | 4.257 | 1.984 | 2.273 | 4.375 | 1.976 | 2.399 | 3.765 | 1.669 | 2.096 | 3.953 | 1.798 | 2.155 | 188 | 129 | 59 | 5,0 | 7,7 | 2,8 | | | |
| Convers. indefinido | 226.469 | 93.346 | 133.123 | 255.597 | 102.393 | 153.204 | 215.370 | 86.521 | 128.849 | 258.067 | 100.705 | 157.362 | 42.697 | 14.184 | 28.513 | 19,8 | 16,4 | 22,1 | | | |
| TEMPORALES | 18.265.692 | 10.294.407 | 7.971.285 | 19.572.053 | 11.018.325 | 8.553.728 | 16.403.497 | 9.241.961 | 7.161.536 | 16.772.305 | 9.300.609 | 7.471.696 | 368.808 | 58.648 | 310.160 | 2,2 | 0,6 | 4,3 | | | |
| TIEMPO COMPLETO | 11.804.663 | 7.602.896 | 4.201.767 | 12.717.941 | 8.176.456 | 4.541.485 | 10.628.362 | 6.835.464 | 3.792.898 | 10.833.568 | 6.873.013 | 3.960.555 | 205.206 | 37.549 | 167.657 | 1,9 | 0,5 | 4,4 | | | |
| Formación | 46.384 | 21.445 | 24.939 | 48.317 | 22.372 | 25.945 | 38.914 | 18.204 | 20.710 | 39.843 | 18.930 | 20.913 | 929 | 726 | 203 | 2,4 | 4,0 | 1,0 | | | |
| Prácticas | 73.603 | 41.023 | 32.580 | 78.321 | 44.222 | 34.099 | 67.117 | 38.133 | 28.984 | 72.355 | 41.498 | 30.857 | 5.238 | 3.365 | 1.873 | 7,8 | 8,8 | 6,3 | | | |
| Obra o servicio | 5.416.876 | 3.936.540 | 1.480.336 | 5.844.262 | 4.211.872 | 1.632.390 | 4.883.930 | 3.523.374 | 1.360.556 | 4.857.793 | 3.448.000 | 1.409.793 | -26.137 | -75.374 | 49.237 | -0,5 | -2,1 | 3,6 | | | |
| Event. circuns.produc. | 5.155.588 | 3.180.812 | 1.974.776 | 5.668.190 | 3.489.055 | 2.179.135 | 4.736.954 | 2.910.140 | 1.826.814 | 4.960.783 | 3.024.066 | 1.936.717 | 223.829 | 113.926 | 109.903 | 4,7 | 3,9 | 6,0 | | | |
| Interinidad | 993.519 | 367.945 | 625.574 | 971.597 | 358.708 | 612.889 | 813.323 | 302.508 | 510.815 | 815.467 | 299.138 | 516.329 | 2.144 | -3.370 | 5.514 | 0,3 | -1,1 | 1,1 | | | |
| Discapacitados | 13.323 | 9.515 | 3.808 | 15.343 | 11.125 | 4.218 | 12.665 | 9.191 | 3.474 | 13.020 | 9.294 | 3.726 | 355 | 103 | 252 | 2,8 | 1,1 | 7,3 | | | |
| Jubilación 64 años | 783 | 259 | 524 | 739 | 281 | 458 | 633 | 234 | 399 | 515 | 220 | 295 | -118 | -14 | -104 | -18,6 | -6,0 | -26,1 | | | |
| Relevo | 6.674 | 4.437 | 2.237 | 6.251 | 3.906 | 2.345 | 5.280 | 3.291 | 1.989 | 5.997 | 3.723 | 2.274 | 717 | 432 | 285 | 13,6 | 13,1 | 14,3 | | | |
| Otros | 97.913 | 40.920 | 56.993 | 84.921 | 34.915 | 50.006 | 69.546 | 30.389 | 39.157 | 67.795 | 28.144 | 39.651 | -1.751 | -2.245 | 494 | -2,5 | -7,4 | 1,3 | | | |
| TIEMPO PARCIAL | 6.461.029 | 2.691.511 | 3.769.518 | 6.854.112 | 2.841.869 | 4.012.243 | 5.775.135 | 2.406.497 | 3.368.638 | 5.938.737 | 2.427.596 | 3.511.141 | 163.602 | 21.099 | 142.503 | 2,8 | 0,9 | 4,2 | | | |
| Obra o servicio | 2.298.236 | 1.038.040 | 1.260.196 | 2.434.044 | 1.093.282 | 1.340.762 | 2.068.184 | 932.168 | 1.136.016 | 2.094.993 | 927.198 | 1.167.795 | 26.809 | -4.970 | 31.779 | 1,3 | -0,5 | 2,8 | | | |
| Event. circuns.produc. | 3.486.005 | 1.504.269 | 1.981.736 | 3.744.686 | 1.599.228 | 2.145.458 | 3.143.221 | 1.348.886 | 1.794.335 | 3.273.442 | 1.374.014 | 1.899.428 | 130.221 | 25.128 | 105.093 | 4,1 | 1,9 | 5,9 | | | |
| Interinidad | 597.827 | 108.576 | 489.251 | 591.550 | 106.750 | 484.800 | 492.885 | 89.674 | 403.211 | 494.685 | 87.600 | 407.085 | 1.800 | -2.074 | 3.874 | 0,4 | -2,3 | 1,0 | | | |
| Prácticas | 23.800 | 8.284 | 15.516 | 25.062 | 8.812 | 16.250 | 21.688 | 7.596 | 14.092 | 20.864 | 7.477 | 13.387 | -824 | -119 | -705 | -3,8 | -1,6 | -5,0 | | | |
| Discapacitados | 9.334 | 4.427 | 4.907 | 9.957 | 4.721 | 5.236 | 8.272 | 3.907 | 4.365 | 8.262 | 3.861 | 4.401 | -10 | -46 | 36 | -0,1 | -1,2 | 0,8 | | | |
| Relevo | 8.863 | 3.357 | 5.506 | 9.236 | 3.390 | 5.846 | 7.830 | 2.867 | 4.963 | 9.206 | 3.574 | 5.632 | 1.376 | 707 | 669 | 17,6 | 24,7 | 13,5 | | | |
| Jubilación parcial | 29.287 | 19.929 | 9.358 | 31.180 | 20.863 | 10.317 | 25.854 | 17.231 | 8.623 | 29.697 | 19.631 | 10.066 | 3.843 | 2.400 | 1.443 | 14,9 | 13,9 | 16,7 | | | |
| Otros | 7.677 | 4.629 | 3.048 | 8.397 | 4.823 | 3.574 | 7.201 | 4.168 | 3.033 | 7.588 | 4.241 | 3.347 | 387 | 73 | 314 | 5,4 | 1,8 | 10,4 | | | |

FUENTE: Servicio Público de Empleo Estatal. Estadística de Contratos Registrados.
A-INF TRIM\3.18.TOTCONTR

Gráfico 19.- Nuevas contrataciones según modalidad

Distribución porcentual
Enero/Octubre 2018

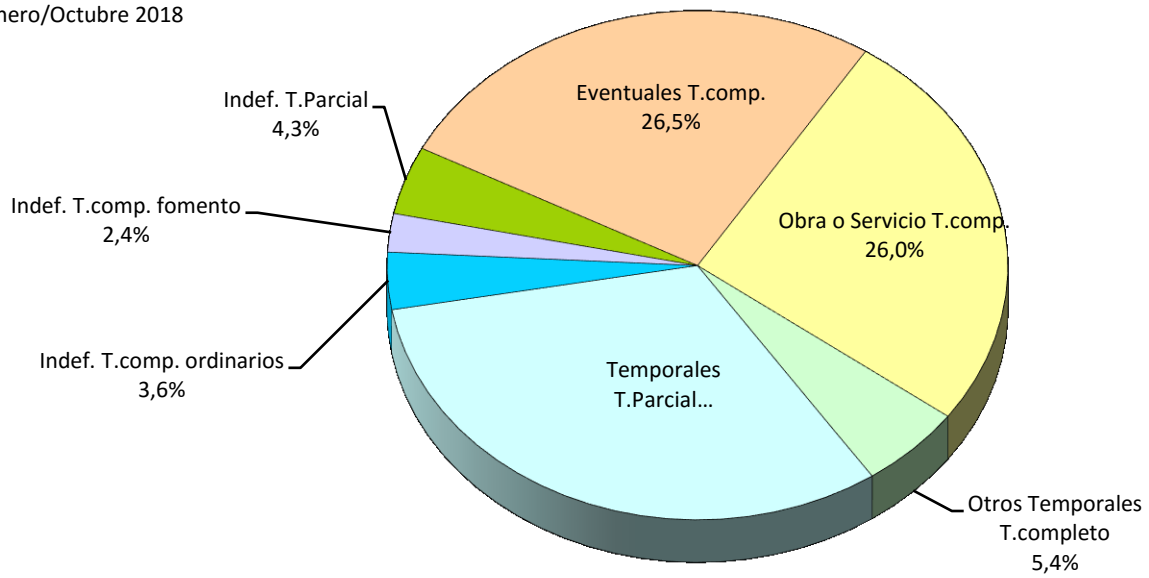

FUENTE: SEPE. Estadística de Contratos Registrados.

A-INF TRIM\3.18.TOTCONTR

Gráfico 20.- Tipo de contratación según sexos.

Enero/Octubre 2018

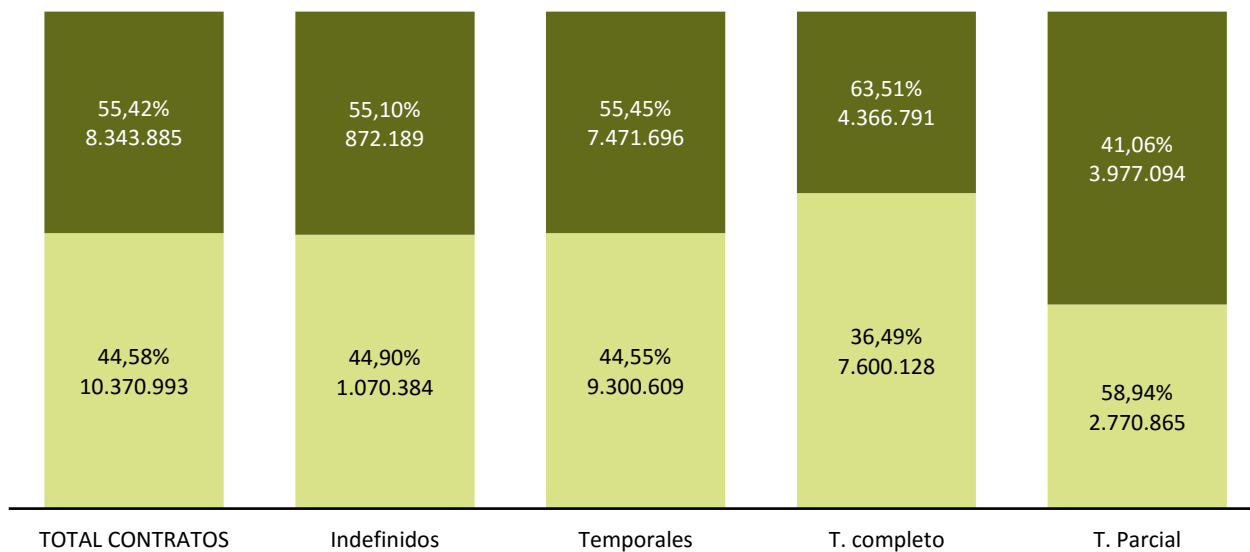

FUENTE: SEPE. Estadística de Contratos Registrados.

■ HOMBRES ■ MUJERES

A-INF TRIM\3.18.TOTCONTR

Gráfico 21.- Evolución de las nuevas contrataciones según modalidad

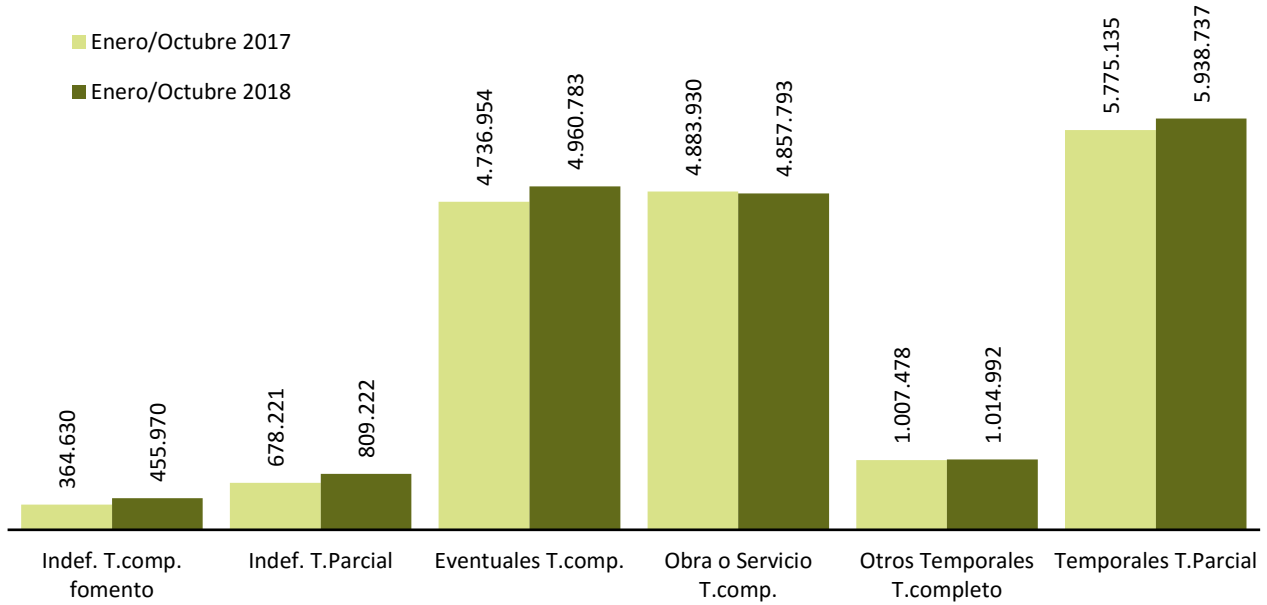

FUENTE: SEPE. Estadística de Contratos Registrados.

A-INF TRIM\3.18.TOTCONTR

3.19.- POBLACIÓN OCUPADA POR COMUNIDADES AUTÓNOMAS

| CC.AA. | VALORES ABSOLUTOS (Miles) | | | DISTRIBUCIÓN PORCENTUAL | | | VARIACIONES IIIT/IIT 2018 | | VARIACIONES ANUALES | | | | | |
|--------------------|---------------------------|-----------------|-----------------|-------------------------|--------------|--------------|---------------------------|------------|---------------------|--------------|--------------|------------|------------|------------|
| | T.III.16 | T.III.17 | T.III.18 | T.III.16 | T.III.17 | T.III.18 | Miles | % | Miles | | | % | | |
| | | | | | | | | | T.III.16 | T.III.17 | T.III.18 | T.III.16 | T.III.17 | T.III.18 |
| Andalucía | 2.841,2 | 2.952,3 | 3.032,7 | 15,3 | 15,5 | 15,5 | 0,3 | 0,0 | 83,1 | 111,1 | 80,4 | 3,0 | 3,9 | 2,7 |
| Aragón | 554,7 | 570,2 | 580,1 | 3,0 | 3,0 | 3,0 | 3,0 | 0,5 | 3,6 | 15,5 | 9,9 | 0,7 | 2,8 | 1,7 |
| P.Asturias | 393,6 | 397,9 | 394,4 | 2,1 | 2,1 | 2,0 | -0,3 | -0,1 | 4,6 | 4,3 | -3,5 | 1,2 | 1,1 | -0,9 |
| I.Balears | 572,5 | 585,8 | 621,7 | 3,1 | 3,1 | 3,2 | 47,5 | 8,3 | 17,2 | 13,3 | 35,9 | 3,1 | 2,3 | 6,1 |
| Canarias | 815,5 | 855,2 | 909,3 | 4,4 | 4,5 | 4,7 | 22,7 | 2,6 | 22,0 | 39,7 | 54,1 | 2,8 | 4,9 | 6,3 |
| Cantabria | 242,9 | 239,4 | 246,8 | 1,3 | 1,3 | 1,3 | 6,9 | 2,9 | 9,3 | -3,5 | 7,4 | 4,0 | -1,4 | 3,1 |
| Castilla y León | 992,8 | 986,7 | 997,0 | 5,4 | 5,2 | 5,1 | 11,6 | 1,2 | 33,6 | -6,1 | 10,3 | 3,5 | -0,6 | 1,0 |
| Castilla-La Mancha | 756,5 | 792,3 | 817,6 | 4,1 | 4,2 | 4,2 | 22,6 | 2,8 | 10,7 | 35,8 | 25,3 | 1,4 | 4,7 | 3,2 |
| Cataluña | 3.223,9 | 3.316,6 | 3.393,9 | 17,4 | 17,4 | 17,4 | 33,5 | 1,0 | 113,0 | 92,7 | 77,3 | 3,6 | 2,9 | 2,3 |
| C.Valenciana | 1.941,2 | 2.014,0 | 2.059,6 | 10,5 | 10,6 | 10,5 | 8,1 | 0,4 | 58,3 | 72,8 | 45,6 | 3,1 | 3,8 | 2,3 |
| Extremadura | 372,5 | 369,0 | 388,4 | 2,0 | 1,9 | 2,0 | 9,0 | 2,4 | 10,5 | -3,5 | 19,4 | 2,9 | -0,9 | 5,3 |
| Galicia | 1.057,9 | 1.072,5 | 1.096,5 | 5,7 | 5,6 | 5,6 | 20,7 | 1,9 | 18,9 | 14,6 | 24,0 | 1,8 | 1,4 | 2,2 |
| C.Madrid | 2.833,0 | 2.942,4 | 2.991,7 | 15,3 | 15,4 | 15,3 | 4,3 | 0,1 | 26,6 | 109,4 | 49,3 | 0,9 | 3,9 | 1,7 |
| R.Murcia | 564,9 | 582,5 | 595,1 | 3,0 | 3,1 | 3,0 | -1,0 | -0,2 | 29,5 | 17,6 | 12,6 | 5,5 | 3,1 | 2,2 |
| C.F.Navarra | 271,2 | 279,0 | 283,8 | 1,5 | 1,5 | 1,5 | -0,2 | -0,1 | 4,0 | 7,8 | 4,8 | 1,5 | 2,9 | 1,7 |
| País Vasco | 907,6 | 905,1 | 921,5 | 4,9 | 4,8 | 4,7 | -7,2 | -0,8 | 31,9 | -2,5 | 16,4 | 3,6 | -0,3 | 1,8 |
| La Rioja | 132,5 | 132,5 | 140,3 | 0,7 | 0,7 | 0,7 | 2,2 | 1,6 | 0,6 | 0,0 | 7,8 | 0,5 | 0,0 | 5,9 |
| Ceuta y Melilla | 53,2 | 55,5 | 57,5 | 0,3 | 0,3 | 0,3 | 0,1 | 0,2 | 1,4 | 2,3 | 2,0 | 2,7 | 4,3 | 3,6 |
| TOTAL | 18.527,5 | 19.049,2 | 19.528,0 | 100,0 | 100,0 | 100,0 | 183,9 | 1,0 | 478,8 | 521,7 | 478,8 | 2,7 | 2,8 | 2,5 |

FUENTE: INE. EPA

A-INF TRIM\3.19.OCUPCAA

3.20.- TASAS DE OCUPACIÓN POR COMUNIDADES AUTÓNOMAS Y SEXOS

Población de 16 a 64 años

| | Valores de las Tasas | | | Variaciones | Variaciones anuales | | |
|--------------------|----------------------|--------------|--------------|--------------------|------------------------|-------------|-------------|
| | | | | IIIT - IIT 2018 | En puntos porcentuales | | |
| | T.III.16 | T.III.17 | T.III.18 | En p.p. | T.III.16 | T.III.17 | T.III.18 |
| AMBOS SEXOS | 61,12 | 62,80 | 64,01 | 0,48 | 1,76 | 1,68 | 1,21 |
| Andalucía | 51,06 | 53,06 | 54,48 | -0,09 | 1,66 | 2,00 | 1,42 |
| Aragón | 66,06 | 68,43 | 69,70 | 0,17 | 0,76 | 2,37 | 1,27 |
| P.Asturias | 59,13 | 60,55 | 60,50 | 0,04 | 1,28 | 1,42 | -0,05 |
| I.Balears | 73,28 | 74,23 | 76,57 | 5,21 | 2,09 | 0,95 | 2,34 |
| Canarias | 54,78 | 56,73 | 59,01 | 1,24 | 1,92 | 1,95 | 2,28 |
| Cantabria | 64,31 | 64,08 | 66,18 | 2,03 | 2,87 | -0,23 | 2,10 |
| Castilla y León | 64,62 | 65,17 | 66,58 | 0,87 | 2,79 | 0,55 | 1,41 |
| Castilla-La Mancha | 56,86 | 59,93 | 61,66 | 1,55 | 1,29 | 3,07 | 1,73 |
| Cataluña | 67,26 | 68,80 | 69,64 | 0,57 | 2,27 | 1,54 | 0,84 |
| C.Valenciana | 60,43 | 62,67 | 63,90 | 0,24 | 2,07 | 2,24 | 1,23 |
| Extremadura | 52,94 | 52,76 | 56,04 | 1,40 | 2,06 | -0,18 | 3,28 |
| Galicia | 61,60 | 62,84 | 64,69 | 1,31 | 1,61 | 1,24 | 1,85 |
| C.Madrid | 66,64 | 68,75 | 68,78 | -0,24 | 0,40 | 2,11 | 0,03 |
| R.Murcia | 58,42 | 59,88 | 60,68 | -0,33 | 3,02 | 1,46 | 0,80 |
| C.F.Navarra | 66,54 | 68,18 | 68,51 | -0,19 | 1,03 | 1,64 | 0,33 |
| País Vasco | 66,54 | 66,46 | 67,50 | -0,71 | 2,75 | -0,08 | 1,04 |
| La Rioja | 66,52 | 66,53 | 70,26 | 1,12 | 0,73 | 0,01 | 3,73 |
| HOMBRES | 66,59 | 68,61 | 69,85 | 0,75 | 1,65 | 2,02 | 1,24 |
| Andalucía | 57,91 | 60,29 | 62,54 | 0,59 | 2,26 | 2,38 | 2,25 |
| Aragón | 72,72 | 75,40 | 75,66 | 0,90 | 0,69 | 2,68 | 0,26 |
| P.Asturias | 61,11 | 63,13 | 64,00 | -0,58 | 1,08 | 2,02 | 0,87 |
| I.Balears | 76,77 | 78,22 | 79,56 | 4,82 | 3,06 | 1,45 | 1,34 |
| Canarias | 59,63 | 62,81 | 63,02 | 0,00 | 0,69 | 3,18 | 0,21 |
| Cantabria | 68,74 | 67,45 | 72,40 | 2,67 | 2,38 | -1,29 | 4,95 |
| Castilla y León | 71,32 | 71,69 | 72,95 | 0,94 | 2,54 | 0,37 | 1,26 |
| Castilla-La Mancha | 65,09 | 69,53 | 71,18 | 1,23 | 0,80 | 4,44 | 1,65 |
| Cataluña | 71,25 | 73,43 | 74,12 | 0,89 | 1,68 | 2,18 | 0,69 |
| C.Valenciana | 66,24 | 68,99 | 70,41 | 0,57 | 2,31 | 2,75 | 1,42 |
| Extremadura | 61,13 | 59,70 | 64,68 | 1,24 | 2,73 | -1,43 | 4,98 |
| Galicia | 65,49 | 66,55 | 68,22 | 1,89 | 1,34 | 1,06 | 1,67 |
| C.Madrid | 71,25 | 73,26 | 73,67 | 0,04 | -0,13 | 2,01 | 0,41 |
| R.Murcia | 66,22 | 67,18 | 68,43 | -1,21 | 2,66 | 0,96 | 1,25 |
| C.F.Navarra | 71,36 | 75,99 | 73,99 | 1,38 | 1,15 | 4,63 | -2,00 |
| País Vasco | 71,34 | 71,75 | 71,30 | 0,61 | 2,76 | 0,41 | -0,45 |
| La Rioja | 72,12 | 71,85 | 75,61 | 1,85 | 0,09 | -0,27 | 3,76 |
| MUJERES | 55,64 | 56,98 | 58,17 | 0,20 | 1,89 | 1,34 | 1,19 |
| Andalucía | 44,15 | 45,78 | 46,37 | -0,77 | 1,06 | 1,63 | 0,59 |
| Aragón | 59,19 | 61,26 | 63,57 | -0,58 | 0,87 | 2,07 | 2,31 |
| P.Asturias | 57,17 | 58,02 | 57,08 | 0,65 | 1,47 | 0,85 | -0,94 |
| I.Balears | 69,71 | 70,16 | 73,51 | 5,61 | 1,09 | 0,45 | 3,35 |
| Canarias | 49,90 | 50,61 | 54,99 | 2,50 | 3,17 | 0,71 | 4,38 |
| Cantabria | 59,86 | 60,70 | 59,96 | 1,41 | 3,39 | 0,84 | -0,74 |
| Castilla y León | 57,66 | 58,43 | 60,01 | 0,81 | 3,06 | 0,77 | 1,58 |
| Castilla-La Mancha | 48,12 | 49,76 | 51,58 | 1,88 | 1,84 | 1,64 | 1,82 |
| Cataluña | 63,30 | 64,22 | 65,19 | 0,24 | 2,87 | 0,92 | 0,97 |
| C.Valenciana | 54,55 | 56,30 | 57,35 | -0,07 | 1,85 | 1,75 | 1,05 |
| Extremadura | 44,36 | 45,52 | 47,08 | 1,59 | 1,35 | 1,16 | 1,56 |
| Galicia | 57,76 | 59,17 | 61,20 | 0,73 | 1,89 | 1,41 | 2,03 |
| C.Madrid | 62,27 | 64,46 | 64,13 | -0,51 | 0,92 | 2,19 | -0,33 |
| R.Murcia | 50,30 | 52,29 | 52,63 | 0,60 | 3,41 | 1,99 | 0,34 |
| C.F.Navarra | 61,59 | 60,18 | 62,91 | -1,80 | 0,94 | -1,41 | 2,73 |
| País Vasco | 61,79 | 61,24 | 63,75 | -2,01 | 2,76 | -0,55 | 2,51 |
| La Rioja | 60,83 | 61,14 | 64,83 | 0,37 | 1,40 | 0,31 | 3,69 |

FUENTE: INE. EPA

A-INF TRIM3.20.TASOCUPCAA(16-64)

Gráfico 23.- Tasas de ocupación por Comunidades Autónomas

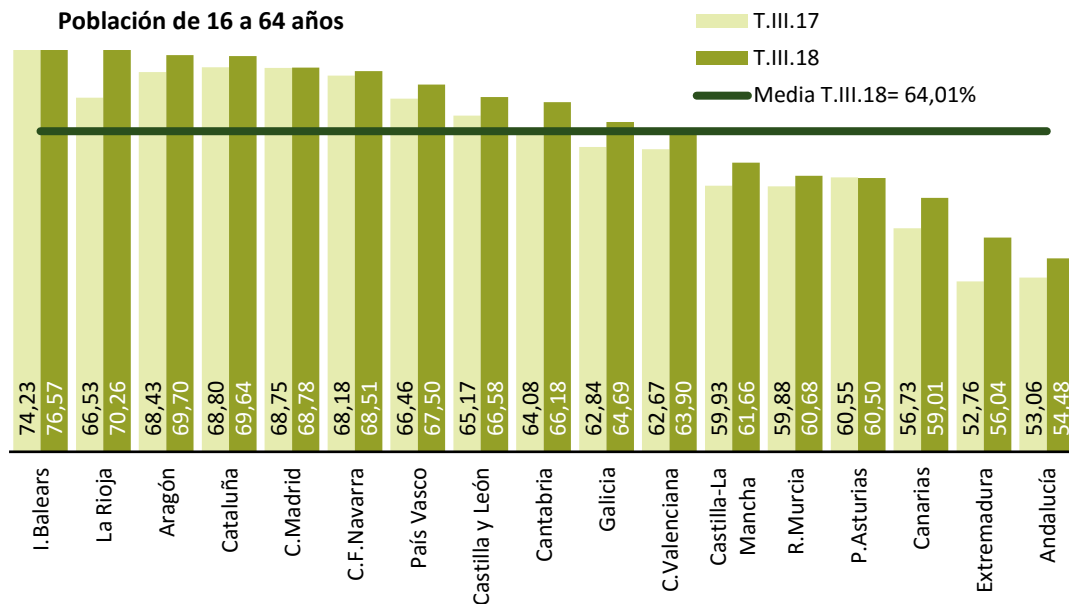

FUENTE: INE.EPA

A-INF TRIM\3.20.TASOCUPCAA(16-64)

4. EL DESEMPLEO

4- PARADOS POR SEXO Y EDADES (*) (**)

Reestimación de las series de paro 1976-2000 según la definición EPA-2002

| PERIODO | AMBOS SEXOS | | | HOMBRES | | | MUJERES | | |
|--|-------------|-----------|-----------|---------|-----------|-----------|---------|-----------|-----------|
| | TOTAL | < 25 años | > 25 años | TOTAL | < 25 años | > 25 años | TOTAL | < 25 años | > 25 años |
| Valores absolutos en miles | | | | | | | | | |
| 1985 | 3.005,1 | 1.381,1 | 1.624,0 | 1.941,1 | 747,6 | 1.193,5 | 1.064,0 | 633,5 | 430,6 |
| 1986 | 2.975,1 | 1.343,8 | 1.631,3 | 1.874,6 | 722,3 | 1.152,4 | 1.100,5 | 621,5 | 479,0 |
| 1987 | 2.976,7 | 1.336,2 | 1.640,5 | 1.652,9 | 648,2 | 1.004,7 | 1.323,9 | 688,0 | 635,8 |
| 1988 | 2.906,5 | 1.264,7 | 1.641,8 | 1.479,6 | 569,2 | 910,4 | 1.426,9 | 695,5 | 731,4 |
| 1989 | 2.632,5 | 1.061,0 | 1.571,5 | 1.286,2 | 461,4 | 824,9 | 1.346,2 | 599,7 | 746,5 |
| 1990 | 2.510,5 | 978,9 | 1.531,6 | 1.194,9 | 431,1 | 763,8 | 1.315,6 | 547,8 | 767,8 |
| 1991 | 2.545,2 | 913,7 | 1.631,5 | 1.223,3 | 412,8 | 810,4 | 1.321,9 | 500,9 | 821,1 |
| 1992 | 2.883,4 | 986,7 | 1.896,8 | 1.425,4 | 467,2 | 958,1 | 1.458,1 | 519,4 | 938,6 |
| 1993 | 3.598,8 | 1.211,8 | 2.387,0 | 1.887,8 | 617,7 | 1.270,2 | 1.711,0 | 594,0 | 1.116,9 |
| 1994 | 3.880,1 | 1.249,0 | 2.631,1 | 1.974,3 | 618,2 | 1.356,1 | 1.905,8 | 630,7 | 1.275,1 |
| 1995 | 3.715,6 | 1.136,0 | 2.579,6 | 1.813,7 | 530,2 | 1.283,5 | 1.901,9 | 605,8 | 1.296,1 |
| 1996 | 3.646,3 | 1.087,7 | 2.558,6 | 1.774,2 | 510,1 | 1.264,1 | 1.872,1 | 577,6 | 1.294,5 |
| 1997 | 3.464,1 | 989,9 | 2.474,2 | 1.629,7 | 458,4 | 1.171,3 | 1.834,4 | 531,5 | 1.302,9 |
| 1998 | 3.176,8 | 887,8 | 2.289,0 | 1.417,7 | 402,4 | 1.015,3 | 1.759,1 | 485,5 | 1.273,6 |
| 1999 | 2.722,2 | 740,6 | 1.981,6 | 1.158,3 | 322,9 | 835,4 | 1.564,0 | 417,7 | 1.146,3 |
| 2000 | 2.496,4 | 657,3 | 1.839,1 | 1.037,4 | 286,1 | 751,4 | 1.459,0 | 371,2 | 1.087,8 |
| 2001 | 1.904,4 | 514,2 | 1.390,3 | 828,1 | 231,7 | 596,4 | 1.076,4 | 282,4 | 793,9 |
| 2002 | 2.171,1 | 512,1 | 1.659,1 | 942,1 | 241,1 | 701,0 | 1.229,0 | 271,0 | 958,0 |
| 2003 | 2.267,2 | 525,5 | 1.741,7 | 995,3 | 254,4 | 740,9 | 1.271,9 | 271,1 | 1.000,8 |
| 2004 | 2.233,5 | 517,4 | 1.716,1 | 989,2 | 249,5 | 739,7 | 1.244,3 | 268,1 | 976,3 |
| 2005 | 1.933,6 | 495,2 | 1.438,4 | 881,9 | 237,3 | 644,7 | 1.051,6 | 257,9 | 793,8 |
| 2006 | 1.840,9 | 444,9 | 1.396,0 | 800,5 | 206,8 | 593,8 | 1.040,3 | 238,2 | 802,2 |
| 2007 | 1.846,2 | 444,7 | 1.401,5 | 826,4 | 209,0 | 617,4 | 1.019,7 | 235,8 | 783,9 |
| 2008 | 2.595,9 | 594,5 | 2.001,5 | 1.319,7 | 316,7 | 1.003,0 | 1.276,3 | 277,8 | 998,5 |
| 2009 | 4.153,6 | 846,5 | 3.307,0 | 2.299,6 | 479,7 | 1.819,9 | 1.853,9 | 366,8 | 1.487,1 |
| 2010 | 4.640,1 | 858,1 | 3.782,1 | 2.535,8 | 480,7 | 2.055,1 | 2.104,4 | 377,3 | 1.727,1 |
| 2011 | 5.012,7 | 894,2 | 4.118,4 | 2.705,9 | 493,4 | 2.212,6 | 2.306,8 | 400,8 | 1.905,9 |
| 2012 | 5.811,0 | 956,1 | 4.854,9 | 3.131,4 | 517,1 | 2.614,3 | 2.679,6 | 439,0 | 2.240,7 |
| 2013 | 6.051,1 | 951,1 | 5.100,1 | 3.205,6 | 515,3 | 2.690,3 | 2.845,6 | 435,8 | 2.409,7 |
| 2014 | 5.610,4 | 850,8 | 4.759,5 | 2.916,5 | 456,7 | 2.459,8 | 2.693,9 | 394,2 | 2.299,5 |
| 2015 | 5.056,0 | 750,9 | 4.305,2 | 2.559,3 | 404,2 | 2.155,2 | 2.496,7 | 346,7 | 2.150,0 |
| 2016 | 4.481,2 | 656,1 | 3.825,1 | 2.213,0 | 350,2 | 1.862,8 | 2.268,2 | 305,9 | 1.962,3 |
| 2017 | 3.916,9 | 578,2 | 3.338,7 | 1.905,8 | 319,4 | 1.586,4 | 2.011,1 | 258,8 | 1.752,3 |
| Variaciones con respecto a igual periodo del año anterior en miles | | | | | | | | | |
| 1985 | 211,6 | 28,2 | 183,3 | 116,5 | 8,5 | 108,0 | 95,1 | 19,8 | 75,3 |
| 1986 | -29,9 | -37,3 | 7,3 | -66,4 | -25,4 | -41,1 | 36,5 | -12,0 | 48,5 |
| 1987 | 1,6 | -7,6 | 9,2 | -221,8 | -74,0 | -147,7 | 223,4 | 66,5 | 156,8 |
| 1988 | -70,3 | -71,6 | 1,3 | -173,3 | -79,0 | -94,3 | 103,1 | 7,5 | 95,6 |
| 1989 | -274,0 | -203,7 | -70,4 | -193,3 | -107,9 | -85,5 | -80,7 | -95,8 | 15,1 |
| 1990 | -122,0 | -82,2 | -39,8 | -91,3 | -30,2 | -61,1 | -30,6 | -52,0 | 21,3 |
| 1991 | 34,7 | -65,2 | 99,8 | 28,3 | -18,3 | 46,6 | 6,4 | -46,9 | 53,3 |
| 1992 | 338,2 | 72,9 | 265,3 | 202,1 | 54,4 | 147,7 | 136,1 | 18,6 | 117,6 |
| 1993 | 715,4 | 225,1 | 490,3 | 462,5 | 150,5 | 312,0 | 252,9 | 74,6 | 178,3 |
| 1994 | 281,3 | 37,2 | 244,1 | 86,4 | 0,5 | 85,9 | 194,9 | 36,7 | 158,2 |
| 1995 | -164,5 | -113,0 | -51,5 | -160,6 | -88,0 | -72,6 | -3,9 | -25,0 | 21,0 |
| 1996 | -69,3 | -48,3 | -21,0 | -39,5 | -20,2 | -19,4 | -29,8 | -28,2 | -1,6 |
| 1997 | -182,2 | -97,8 | -84,4 | -144,5 | -51,7 | -92,8 | -37,7 | -46,1 | 8,4 |
| 1998 | -287,3 | -102,1 | -185,2 | -212,0 | -56,0 | -156,0 | -75,3 | -46,1 | -29,3 |
| 1999 | -454,6 | -147,2 | -307,4 | -259,4 | -79,5 | -179,9 | -195,1 | -67,8 | -127,3 |
| 2000 | -225,9 | -83,4 | -142,5 | -120,9 | -36,9 | -84,0 | -105,0 | -46,5 | -58,5 |
| 2001 | -592,0 | -143,1 | -448,8 | -209,4 | -54,3 | -155,0 | -382,6 | -88,8 | -293,9 |
| 2002 | 266,7 | -2,1 | 268,8 | 114,0 | 9,4 | 104,7 | 152,7 | -11,5 | 164,1 |
| 2003 | 96,0 | 13,4 | 82,6 | 53,2 | 13,3 | 39,8 | 42,9 | 0,2 | 42,7 |
| 2004 | -33,6 | -8,0 | -25,6 | -6,1 | -5,0 | -1,1 | -27,6 | -3,1 | -24,5 |
| 2005 | -300,0 | -22,3 | -277,7 | -107,2 | -12,2 | -95,1 | -192,7 | -10,2 | -182,5 |
| 2006 | -92,7 | -50,3 | -42,4 | -81,4 | -30,5 | -50,9 | -11,3 | -19,7 | 8,4 |
| 2007 | 5,3 | -0,2 | 5,5 | 25,9 | 2,2 | 23,6 | -20,7 | -2,4 | -18,3 |
| 2008 | 749,7 | 149,8 | 600,0 | 493,2 | 107,7 | 385,5 | 256,6 | 42,1 | 214,5 |
| 2009 | 1.557,7 | 252,1 | 1.305,6 | 979,9 | 163,0 | 816,9 | 577,7 | 89,0 | 488,7 |
| 2010 | 486,6 | 11,5 | 475,0 | 236,2 | 1,0 | 235,2 | 250,5 | 10,5 | 240,0 |
| 2011 | 372,5 | 36,2 | 336,4 | 170,2 | 12,7 | 157,5 | 202,4 | 23,5 | 178,9 |
| 2012 | 798,4 | 61,9 | 736,5 | 425,5 | 23,8 | 401,7 | 372,9 | 38,2 | 334,7 |
| 2013 | 240,1 | -5,0 | 245,1 | 74,2 | -1,8 | 76,1 | 165,9 | -3,2 | 169,1 |
| 2014 | -440,7 | -100,3 | -340,5 | -289,1 | -58,7 | -230,6 | -151,7 | -41,6 | -110,2 |
| 2015 | -554,4 | -99,9 | -454,3 | -357,2 | -52,5 | -304,6 | -197,2 | -47,5 | -149,5 |
| 2016 | -574,8 | -94,9 | -480,1 | -346,3 | -54,0 | -292,3 | -228,5 | -40,9 | -187,7 |
| 2017 | -564,2 | -77,8 | -486,4 | -307,2 | -30,8 | -276,4 | -257,1 | -47,0 | -210,0 |
| Variaciones con respecto a igual periodo del año anterior en porcentaje | | | | | | | | | |
| 1985 | 7,6 | 2,1 | 12,7 | 6,4 | 1,1 | 9,9 | 9,8 | 3,2 | 21,2 |
| 1986 | -1,0 | -2,7 | 0,4 | -3,4 | -3,4 | -3,4 | 3,4 | -1,9 | 11,3 |
| 1987 | 0,1 | -0,6 | 0,6 | -11,8 | -10,2 | -12,8 | 20,3 | 10,7 | 32,7 |
| 1988 | -2,4 | -5,4 | 0,1 | -10,5 | -12,2 | -9,4 | 7,8 | 1,1 | 15,0 |
| 1989 | -9,4 | -16,1 | -4,3 | -13,1 | -18,9 | -9,4 | -5,7 | -13,8 | 2,1 |
| 1990 | -4,6 | -7,7 | -2,5 | -7,1 | -6,6 | -7,4 | -2,3 | -8,7 | 2,9 |
| 1991 | 1,4 | -6,7 | 6,5 | 2,4 | -4,2 | 6,1 | 0,5 | -8,6 | 6,9 |
| 1992 | 13,3 | 8,0 | 16,3 | 16,5 | 13,2 | 18,2 | 10,3 | 3,7 | 14,3 |
| 1993 | 24,8 | 22,8 | 25,8 | 32,4 | 32,2 | 32,6 | 17,3 | 14,4 | 19,0 |
| 1994 | 7,8 | 3,1 | 10,2 | 4,6 | 0,1 | 6,8 | 11,4 | 6,2 | 14,2 |
| 1995 | -4,2 | -9,0 | -2,0 | -8,1 | -14,2 | -5,4 | -0,2 | -4,0 | 1,6 |
| 1996 | -1,9 | -4,2 | -0,8 | -2,2 | -3,8 | -1,5 | -1,6 | -4,7 | -0,1 |
| 1997 | -5,0 | -9,0 | -3,3 | -8,1 | -10,1 | -7,3 | -2,0 | -8,0 | 0,6 |
| 1998 | -8,3 | -10,3 | -7,5 | -13,0 | -12,2 | -13,3 | -4,1 | -8,7 | -2,2 |
| 1999 | -14,3 | -16,6 | -13,4 | -18,3 | -19,8 | -17,7 | -11,1 | -14,0 | -10,0 |
| 2000 | -8,3 | -11,3 | -7,2 | -10,4 | -11,4 | -10,1 | -6,7 | -11,1 | -5,1 |
| 2001 | -23,7 | -21,8 | -24,4 | -20,2 | -19,0 | -20,6 | -26,2 | -23,9 | -27,0 |
| 2002 | 14,0 | -0,4 | 19,3 | 13,8 | 4,0 | 17,6 | 14,2 | -4,1 | 20,7 |
| 2003 | 4,4 | 2,6 | 5,0 | 5,6 | 5,5 | 5,7 | 3,5 | 0,1 | 4,5 |
| 2004 | -1,5 | -1,5 | -1,5 | -0,6 | -1,9 | -0,2 | -2,2 | -1,1 | -2,4 |
| 2005 | -13,4 | -4,3 | -16,2 | -10,8 | -4,9 | -12,8 | -15,5 | -3,8 | -18,7 |
| 2006 | -4,8 | -10,1 | -2,9 | -9,2 | -12,9 | -7,9 | -1,1 | -7,6 | 1,1 |
| 2007 | 0,3 | 0,0 | 0,4 | 3,2 | 1,1 | 4,0 | -2,0 | -1,0 | -2,3 |
| 2008 | 40,6 | 33,7 | 42,8 | 59,7 | 51,5 | 62,4 | 25,2 | 17,8 | 27,4 |
| 2009 | 60,0 | 42,4 | 65,2 | 74,3 | 51,5 | 81,5 | 45,3 | 32,0 | 48,9 |
| 2010 | 11,7 | 1,4 | 14,4 | 10,3 | 0,2 | 12,9 | 13,5 | 2,9 | 16,1 |
| 2011 | 8,0 | 4,2 | 8,9 | 6,7 | -2,6 | 7,7 | 9,6 | 6,2 | 10,4 |
| 2012 | 15,9 | 6,9 | 17,9 | 15,7 | 4,8 | 18,2 | 16,2 | 9,5 | 17,6 |
| 2013 | 4,1 | -0,5 | 5,0 | 2,4 | -0,3 | 2,9 | 6,2 | -0,7 | 7,5 |
| 2014 | -7,3 | -10,5 | -6,7 | -9,0 | -11,4 | -8,6 | -5,3 | -9,5 | -4,6 |
| 2015 | -9,9 | -11,7 | -9,5 | -12,2 | -11,5 | -12,4 | -7,3 | -12,1 | -6,5 |
| 2016 | -11,4 | -12,6 | -11,2 | -13,5 | -13,3 | -13,6 | -9,2 | -11,8 | -8,7 |
| 2017 | -12,6 | -11,9 | -12,7 | -13,9 | -8,8 | -14,8 | -11,3 | -15,4 | -10,7 |

(*) Aplicando la nueva metodología EPA-2005

(**) Los datos 2002/2013 corresponden a la serie revisada incorporando la nueva base poblacional de la EPA actualizada con las nuevas estimaciones de población y hogares derivadas del Censo de Población y Viviendas de 2011, en sustitución de la basada en el Censo 2001.

Pueden existir diferencias de decimales entre las cifras directamente medidas por la EPA y las disponibles en INEbase ya que los totales se han obtenido por suma y se pueden acumular errores de redondeo.

4.1.- PARADOS POR EDADES Y SEXO (**)

| PERIODO | AMBOS SEXOS | | | | | | HOMBRES | | | | | | MUJERES | | | | | | |
|---|-------------|---------|---------|---------|---------|----------|---------|---------|---------|---------|---------|----------|---------|---------|---------|---------|---------|----------|--|
| | TOTAL | 16 a 19 | 20 a 24 | 25 a 29 | 30 a 54 | 55 y más | TOTAL | 16 a 19 | 20 a 24 | 25 a 29 | 30 a 54 | 55 y más | TOTAL | 16 a 19 | 20 a 24 | 25 a 29 | 30 a 54 | 55 y más | |
| Valores absolutos en miles | | | | | | | | | | | | | | | | | | | |
| 2002 | 2.171,1 | 152,2 | 396,4 | 424,5 | 1.067,7 | 130,3 | 942,1 | 81,6 | 178,9 | 175,1 | 429,4 | 77,1 | 1.229,0 | 70,7 | 217,5 | 249,4 | 638,3 | 53,2 | |
| 2003 | 2.267,2 | 162,7 | 394,8 | 441,5 | 1.133,7 | 134,3 | 995,2 | 86,8 | 186,2 | 181,7 | 460,8 | 79,7 | 1.271,9 | 75,9 | 208,7 | 259,8 | 672,9 | 54,7 | |
| 2004 | 2.233,5 | 148,8 | 383,9 | 409,5 | 1.147,3 | 144,1 | 989,2 | 81,0 | 177,5 | 177,2 | 469,3 | 84,2 | 1.244,3 | 67,7 | 206,4 | 232,3 | 677,9 | 60,0 | |
| 2005 | 1.933,6 | 158,8 | 336,4 | 351,3 | 951,6 | 135,6 | 882,0 | 81,4 | 155,9 | 158,1 | 405,4 | 81,2 | 1.051,6 | 77,4 | 180,4 | 193,3 | 546,1 | 54,4 | |
| 2006 | 1.840,9 | 158,8 | 286,2 | 322,3 | 945,8 | 128,0 | 800,6 | 76,5 | 130,3 | 137,6 | 383,6 | 72,6 | 1.040,4 | 82,3 | 155,9 | 184,6 | 562,2 | 55,4 | |
| 2007 | 1.846,2 | 160,1 | 284,6 | 284,9 | 979,0 | 137,6 | 826,5 | 80,2 | 128,7 | 128,4 | 414,6 | 74,5 | 1.019,7 | 79,9 | 155,9 | 156,5 | 564,4 | 63,1 | |
| 2008 | 2.595,9 | 213,9 | 380,6 | 417,7 | 1.402,9 | 181,0 | 1.319,6 | 112,9 | 203,8 | 222,9 | 678,9 | 101,2 | 1.276,3 | 101,0 | 176,9 | 194,8 | 723,9 | 79,9 | |
| 2009 | 4.153,6 | 252,1 | 594,4 | 652,8 | 2.349,9 | 304,3 | 2.299,6 | 150,4 | 329,3 | 370,4 | 1.271,8 | 177,6 | 1.854,0 | 101,8 | 265,0 | 282,4 | 1.078,1 | 126,6 | |
| 2010 | 4.640,2 | 239,5 | 618,6 | 708,6 | 2.707,0 | 366,6 | 2.535,7 | 138,0 | 342,8 | 387,1 | 1.439,6 | 228,2 | 2.104,4 | 101,6 | 275,8 | 321,5 | 1.267,3 | 138,4 | |
| 2011 | 5.012,7 | 220,8 | 673,4 | 713,5 | 2.997,4 | 407,6 | 2.705,9 | 126,8 | 366,6 | 383,8 | 1.583,4 | 245,4 | 2.306,8 | 94,0 | 306,8 | 329,7 | 1.414,0 | 162,3 | |
| 2012 | 5.811,0 | 222,0 | 734,2 | 814,2 | 3.531,1 | 509,7 | 3.131,4 | 123,5 | 393,6 | 448,2 | 1.869,0 | 297,1 | 2.679,6 | 98,5 | 340,6 | 366,0 | 1.662,1 | 212,6 | |
| 2013 | 6.051,1 | 211,4 | 739,7 | 811,6 | 3.704,6 | 583,9 | 3.205,6 | 119,0 | 396,4 | 432,0 | 1.920,1 | 338,3 | 2.845,6 | 92,5 | 343,4 | 379,6 | 1.784,6 | 245,6 | |
| 2014 | 5.610,4 | 173,1 | 677,7 | 703,9 | 3.450,7 | 605,0 | 2.916,5 | 93,4 | 363,2 | 364,5 | 1.745,1 | 350,1 | 2.693,9 | 79,7 | 314,6 | 339,3 | 1.705,5 | 254,7 | |
| 2015 | 5.056,0 | 172,3 | 578,6 | 629,2 | 3.076,9 | 599,1 | 2.559,3 | 95,2 | 309,0 | 327,4 | 1.492,5 | 335,3 | 2.496,7 | 77,1 | 269,6 | 301,8 | 1.584,3 | 263,9 | |
| 2016 | 4.481,2 | 143,8 | 512,3 | 547,9 | 2.697,1 | 580,1 | 2.213,0 | 81,1 | 269,2 | 271,2 | 1.274,6 | 317,1 | 2.268,2 | 62,7 | 243,1 | 276,7 | 1.422,5 | 263,2 | |
| 2017 | 3.916,9 | 141,5 | 436,7 | 484,9 | 2.314,1 | 539,7 | 1.905,8 | 82,5 | 237,0 | 237,0 | 1.058,5 | 291,0 | 2.011,1 | 59,1 | 199,8 | 248,0 | 1.255,7 | 248,7 | |
| 2016 | | | | | | | | | | | | | | | | | | | |
| III Trim. | 4.320,8 | 146,3 | 501,1 | 515,0 | 2.590,5 | 567,9 | 2.129,4 | 80,7 | 263,3 | 249,7 | 1.230,1 | 305,7 | 2.191,4 | 65,6 | 237,8 | 265,3 | 1.360,4 | 262,3 | |
| IV Trim. | 4.237,8 | 137,5 | 476,4 | 510,7 | 2.539,1 | 573,9 | 2.095,1 | 72,8 | 257,9 | 251,5 | 1.197,7 | 315,3 | 2.142,7 | 64,7 | 218,5 | 259,2 | 1.341,6 | 258,7 | |
| 2017 | | | | | | | | | | | | | | | | | | | |
| I Trim. | 4.255,0 | 134,5 | 457,3 | 520,9 | 2.582,3 | 560,1 | 2.090,6 | 79,0 | 249,2 | 258,0 | 1.190,7 | 313,8 | 2.164,5 | 55,5 | 208,1 | 262,9 | 1.391,7 | 246,3 | |
| II Trim. | 3.914,3 | 141,1 | 442,7 | 485,8 | 2.302,6 | 542,1 | 1.901,4 | 80,5 | 242,0 | 236,7 | 1.054,8 | 287,3 | 2.012,9 | 60,6 | 200,7 | 249,2 | 1.247,8 | 254,7 | |
| III Trim. | 3.731,7 | 150,3 | 428,8 | 476,6 | 2.152,0 | 524,0 | 1.810,7 | 90,7 | 237,4 | 227,8 | 979,5 | 275,3 | 1.921,1 | 59,6 | 191,5 | 248,8 | 1.172,5 | 248,8 | |
| IV Trim. | 3.766,7 | 140,2 | 418,0 | 456,2 | 2.219,6 | 532,7 | 1.820,6 | 79,7 | 219,2 | 225,3 | 1.009,0 | 287,5 | 1.946,0 | 60,5 | 198,8 | 230,9 | 1.210,6 | 245,1 | |
| 2018 | | | | | | | | | | | | | | | | | | | |
| I Trim. | 3.796,1 | 132,8 | 382,4 | 472,5 | 2.254,9 | 553,3 | 1.840,7 | 76,3 | 217,6 | 231,7 | 1.031,0 | 284,1 | 1.955,4 | 56,5 | 164,8 | 240,1 | 1.223,8 | 269,4 | |
| II Trim. | 3.490,1 | 139,7 | 383,0 | 403,1 | 2.022,6 | 511,7 | 1.673,9 | 78,8 | 212,6 | 210,0 | 902,1 | 270,1 | 1.816,2 | 60,8 | 170,4 | 223,8 | 1.120,5 | 241,3 | |
| III Trim. | 3.326,0 | 137,8 | 391,0 | 405,7 | 1.928,4 | 463,0 | 1.609,6 | 78,0 | 219,9 | 197,0 | 880,0 | 234,8 | 1.716,4 | 59,8 | 171,1 | 208,8 | 1.048,5 | 228,3 | |
| Variaciones con respecto al trimestre anterior en miles | | | | | | | | | | | | | | | | | | | |
| 2017 | | | | | | | | | | | | | | | | | | | |
| III Trim. | -182,6 | 9,2 | -13,9 | -9,2 | -150,6 | -18,1 | -90,7 | 10,2 | -4,6 | -8,9 | -75,3 | -12,0 | -91,8 | -1,0 | -9,2 | -0,4 | -75,3 | -5,9 | |
| IV Trim. | 35,0 | -10,1 | -10,8 | -20,4 | 67,6 | 8,7 | 9,9 | -11,0 | -18,2 | -2,5 | 29,5 | 12,2 | 24,9 | 0,9 | 7,3 | -17,9 | 38,1 | -3,7 | |
| 2018 | | | | | | | | | | | | | | | | | | | |
| I Trim. | 29,4 | -7,4 | -35,6 | 16,3 | 35,3 | 20,6 | 20,1 | -3,4 | -1,6 | 6,4 | 22,0 | -3,4 | 9,4 | -4,0 | -34,0 | 9,9 | 13,2 | 24,3 | |
| II Trim. | -306,0 | 6,9 | 0,6 | -39,4 | -232,3 | -41,6 | -166,8 | 2,5 | -5,0 | -21,7 | -128,9 | -14,0 | -139,2 | 4,3 | 5,6 | -17,7 | -103,3 | -28,1 | |
| III Trim. | -164,1 | -1,9 | 8,0 | -27,4 | -94,2 | -48,7 | -64,3 | -0,8 | 7,3 | -13,0 | -22,1 | -35,3 | -99,8 | -1,0 | 0,7 | -14,3 | -72,0 | -13,0 | |
| Variaciones con respecto al trimestre anterior en porcentaje | | | | | | | | | | | | | | | | | | | |
| 2017 | | | | | | | | | | | | | | | | | | | |
| III Trim. | -4,7 | 6,5 | -3,1 | -1,9 | -6,5 | -3,3 | -4,8 | 12,7 | -1,9 | -3,8 | -7,1 | -4,2 | -4,6 | -1,7 | -4,6 | -0,2 | -6,0 | -2,3 | |
| IV Trim. | 0,9 | -6,7 | -2,5 | -4,3 | 3,1 | 1,7 | 0,5 | -12,1 | -7,7 | -1,1 | 3,0 | 4,4 | 1,3 | 1,5 | 3,8 | -7,2 | 3,2 | -1,5 | |
| 2018 | | | | | | | | | | | | | | | | | | | |
| I Trim. | 0,8 | -5,3 | -8,5 | 3,6 | 1,6 | 3,9 | 1,1 | -4,3 | -0,7 | 2,8 | 2,2 | -1,2 | 0,5 | -6,6 | -17,1 | 4,3 | 1,1 | 9,9 | |
| II Trim. | -8,1 | 5,2 | 0,2 | -8,3 | -10,3 | -7,5 | -9,1 | 3,3 | -2,3 | -9,4 | -12,5 | -4,9 | -7,1 | 7,6 | 3,4 | -7,4 | -8,4 | -10,4 | |
| III Trim. | -4,7 | -1,4 | 2,1 | -6,3 | -4,7 | -9,5 | -3,8 | -1,0 | 3,4 | -6,2 | -2,4 | -13,1 | -5,5 | -1,6 | 0,4 | -6,4 | -6,4 | -5,4 | |
| Variaciones con respecto a igual periodo del año anterior en miles | | | | | | | | | | | | | | | | | | | |
| 2005 | -300,0 | 10,0 | -47,6 | -58,2 | -195,7 | -8,6 | -107,2 | 4,4 | -21,6 | -19,2 | -63,9 | -3,0 | -192,7 | 9,7 | -26,0 | -39,0 | -131,8 | -5,6 | |
| 2006 | -92,7 | 0,0 | -50,2 | -29,1 | -5,8 | -7,6 | -81,4 | -0,8 | -25,7 | -20,4 | -21,8 | -8,6 | -11,3 | 4,9 | -24,5 | -8,7 | 16,1 | 0,9 | |
| 2007 | 5,3 | 1,3 | -1,5 | -37,4 | 33,2 | 9,6 | 25,9 | 3,7 | -1,5 | -9,2 | 31,0 | 2,0 | -20,6 | -2,4 | 0,0 | -28,2 | 2,2 | 7,7 | |
| 2008 | 749,8 | 53,8 | 96,0 | 132,8 | 423,9 | 43,4 | 493,2 | 32,7 | 75,1 | 94,5 | 264,3 | 26,6 | 256,6 | 21,0 | 21,0 | 38,3 | 159,5 | 16,8 | |
| 2009 | 1.557,6 | 38,3 | 213,8 | 235,2 | 947,1 | 123,3 | 980,0 | 37,5 | 125,5 | 147,5 | 592,9 | 76,5 | 577,7 | 0,8 | 88,2 | 87,7 | 354,2 | 46,7 | |
| 2010 | 486,6 | -12,6 | 24,2 | 55,7 | 357,1 | 62,4 | 236,2 | -12,4 | 13,5 | 16,7 | 167,9 | 50,6 | 250,4 | -0,3 | 10,8 | 39,1 | 189,2 | 11,8 | |
| 2011 | 372,5 | -18,7 | 54,9 | 4,9 | 290,4 | 41,0 | 170,2 | -11,2 | 23,8 | -3,3 | 143,8 | 17,1 | 202,4 | -7,6 | 31,1 | 8,2 | 146,6 | 24,0 | |
| 2012 | 798,3 | 1,2 | 60,7 | 100,7 | 533,7 | 102,1 | 425,5 | -3,3 | 27,0 | 64,4 | 285,6 | 51,7 | 372,9 | 4,5 | 33,7 | 36,3 | 248,1 | 50,3 | |
| 2013 | 240,1 | -10,6 | 5,5 | -2,5 | 173,5 | 74,2 | 74,2 | -4,5 | 2,8 | -16,2 | 51,0 | 41,2 | 165,9 | -6,0 | 2,8 | 13,6 | 122,5 | 33,0 | |
| 2014 | -440,7 | -38,3 | -62,0 | -107,8 | -253,9 | 21,2 | -289,1 | -25,5 | -33,1 | -67,5 | -174,9 | 11,8 | -151,7 | -12,8 | -28,8 | -40,3 | -79,1 | 9,2 | |
| 2015 | -554,4 | -0,8 | -99,1 | -74,6 | -373,8 | -5,9 | -357,2 | 1,7 | -54,2 | -37,1 | -252,7 | -14,9 | -197,2 | -2,6 | -45,0 | -37,5 | -121,2 | 9,1 | |
| 2016 | -574,8 | -28,5 | -66,4 | -81,3 | -379,8 | -19,0 | -346,3 | -14,1 | -39,9 | -56,3 | -217,9 | -18,2 | -228,5 | -14,4 | -26,5 | -25,1 | -161,9 | -0,7 | |
| 2017 | -564,2 | -2,3 | -75,6 | -63,0 | -382,9 | -40,4 | -307,2 | 1,4 | -32,2 | -34,2 | -216,1 | -26,1 | -257,1 | -3,7 | -43,4 | -28,8 | -166,8 | -14,4 | |
| 2016 | | | | | | | | | | | | | | | | | | | |
| III Trim. | -530,0 | -39,6 | -79,7 | -96,3 | -286,4 | -28,0 | -329,4 | -23,0 | -41,5 | -64,9 | -181,3 | -18,6 | -200,6 | -16,5 | -38,2 | -31,4 | -105,0 | -9,3 | |
| IV Trim. | -541,7 | -17,6 | -56,1 | -88,5 | -343,9 | -35,9 | -292,5 | -11,6 | -22,1 | -69,1 | -165,8 | -23,8 | -249,2 | -6,0 | -34,0 | -19,4 | -177,9 | -12,0 | |
| 2017 | | | | | | | | | | | | | | | | | | | |
| I Trim. | -536,4 | -9,1 | -69,2 | -88,2 | -327,8 | -42,0 | -287,4 | -7,8 | -20,8 | -46,5 | -194,3 | -17,8 | -249,0 | -1,4 | -48,4 | -41,7 | -133,3 | -24,1 | |
| II Trim. | -660,4 | -6,7 | -102,3 | -71,0 | -445,9 | -34,5 | -348,2 | -3,5 | -43,4 | -42,3 | -230,8 | -28,3 | -312,2 | -3,1 | -59,0 | -28,6 | -215,0 | -6,5 | |
| III Trim. | -589,1 | 4,0 | -72,3 | -38,4 | -438,5 | -43,9 | -318,7 | 10,0 | -25,9 | -21,9 | -250,6 | -30,4 | -270,3 | -6,0 | -46,3 | -16,5 | -187,9 | -13,5 | |
| IV Trim. | -471,1 | 2,7 | -58,4 | -54,5 | -319,5 | -41,2 | -274,5 | 6,9 | -38,7 | -26,2 | -188,7 | -27,8 | -196,7 | -4,2 | -19,7 | -28,3 | -131,0 | -13,6 | |
| 2018 | | | | | | | | | | | | | | | | | | | |
| I Trim. | -458,9 | -1,7 | -74,9 | -48,4 | -327,4 | -6,8 | -249,9 | -2,7 | -31,6 | -26,3 | -159,7 | -29,7 | -209,1 | 1,0 | -43,3 | -22,1 | -167,9 | 23,1 | |
| II Trim. | -424,2 | -1,4 | -59,7 | -52,7 | -280,0 | -30,4 | -227,5 | -1,7 | -29,4 | -26,7 | -152,7 | -29,2 | -196,7 | 0,2 | -30,3 | -26,1 | -127,3 | -13,4 | |
| III Trim. | -405,7 | -12,5 | -37,8 | -70,9 | -223,6 | -61,0 | -201,1 | -12,7 | -17,5 | -30,8 | -99,5 | -40,5 | -204,7 | 0,2 | -20,4 | -40,0 | -124,0 | -20,5 | |
| Variaciones con respecto a igual periodo del año anterior en porcentaje | | | | | | | | | | | | | | | | | | | |
| 2005 | -13,4 | 6,7 | -12,4 | -14,2 | -17,1 | -5,9 | -10,8 | 0,5 | -12,2 | -10,8 | -13,6 | -3,5 | -15,5 | 14,3 | -12,6 | -16,8 | -19,4 | -9,3 | |
| 2006 | -4,8 | | | | | | | | | | | | | | | | | | |

Gráfico 24.- Parados según sexo

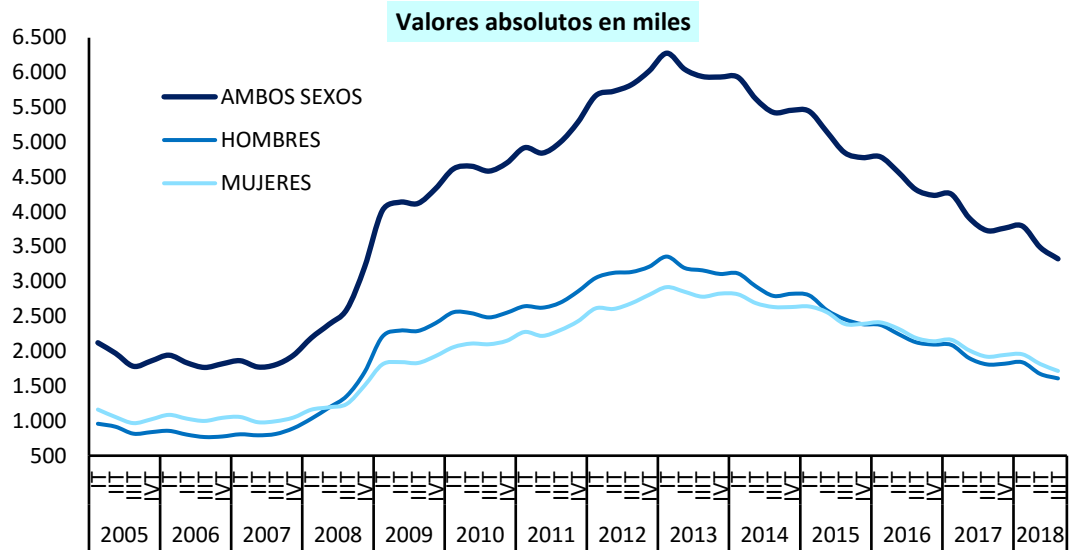

FUENTE: INE. EPA

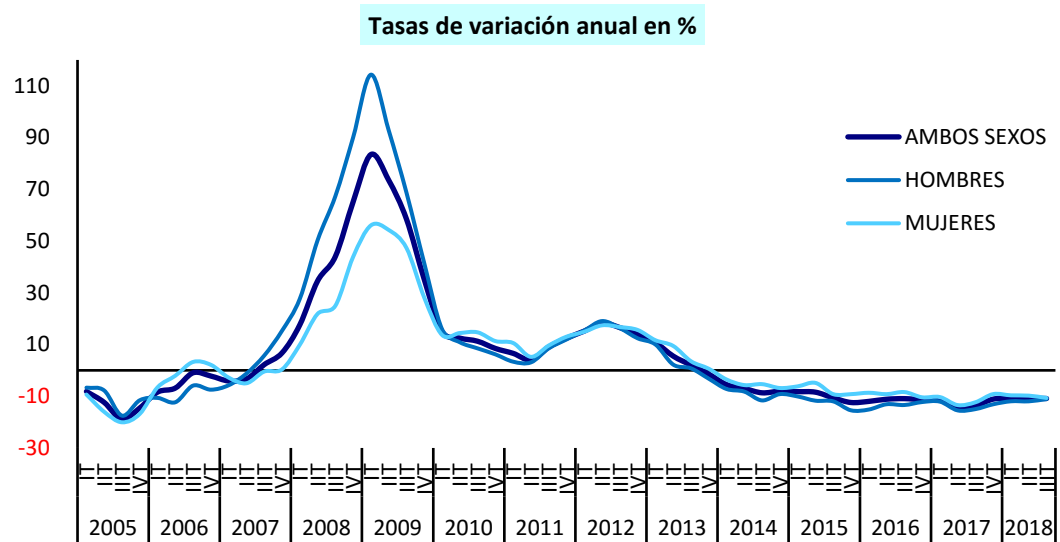

FUENTE: INE. EPA
A-INF TRIM\4.1.PARSXED

4.2.- TASAS DE PARO POR EDADES Y SEXO (**)

| PERIODO | AMBOS SEXOS | | | | | | HOMBRES | | | | | | MUJERES | | | | | |
|---|----------------------|---------|---------|------------|------------|------------|----------------------|---------|---------|------------|------------|------------|----------------------|---------|---------|------------|------------|------------|
| | Total 16 y más | 16 a 19 | 20 a 24 | 25 a 29 | 30 a 54 | 55 a 64 | Total 16 y más | 16 a 19 | 20 a 24 | 25 a 29 | 30 a 54 | 55 a 64 | Total 16 y más | 16 a 19 | 20 a 24 | 25 a 29 | 30 a 54 | 55 a 64 |
| Valores de las tasas en porcentaje | | | | | | | | | | | | | | | | | | |
| 2002 | 11,45 | 30,00 | 20,56 | 14,55 | 9,10 | 6,94 | 8,30 | 25,50 | 16,74 | 10,91 | 6,10 | 5,83 | 16,15 | 37,66 | 25,32 | 18,99 | 13,60 | 9,55 |
| 2003 | 11,48 | 33,16 | 20,41 | 14,51 | 9,22 | 6,80 | 8,50 | 28,24 | 17,33 | 10,99 | 6,31 | 5,80 | 15,83 | 41,38 | 24,27 | 18,70 | 13,46 | 9,07 |
| 2004 | 10,96 | 30,78 | 19,96 | 13,19 | 8,96 | 6,99 | 8,26 | 26,73 | 16,63 | 10,52 | 6,25 | 5,98 | 14,82 | 37,55 | 24,11 | 16,37 | 12,82 | 9,18 |
| 2005 | 9,15 | 29,18 | 17,00 | 11,24 | 7,18 | 6,05 | 7,13 | 24,58 | 14,33 | 9,28 | 5,23 | 5,44 | 11,99 | 36,35 | 20,28 | 13,59 | 9,93 | 7,29 |
| 2006 | 8,45 | 29,12 | 14,74 | 10,07 | 6,87 | 5,50 | 6,35 | 23,84 | 12,31 | 7,95 | 4,82 | 4,72 | 11,34 | 36,67 | 17,65 | 12,57 | 9,69 | 7,01 |
| 2007 | 8,23 | 28,72 | 14,97 | 8,96 | 6,81 | 5,70 | 6,41 | 23,94 | 12,41 | 7,47 | 5,03 | 4,76 | 10,70 | 35,93 | 18,05 | 10,71 | 9,20 | 7,43 |
| 2008 | 11,25 | 39,38 | 20,16 | 13,33 | 9,39 | 7,06 | 10,05 | 35,77 | 19,84 | 13,36 | 8,02 | 6,15 | 12,84 | 44,41 | 20,54 | 13,31 | 11,19 | 8,69 |
| 2009 | 17,86 | 55,23 | 33,26 | 21,69 | 15,29 | 11,53 | 17,64 | 54,77 | 34,54 | 23,32 | 14,82 | 10,87 | 18,13 | 55,94 | 31,79 | 19,87 | 15,89 | 12,60 |
| 2010 | 19,86 | 61,26 | 36,87 | 24,69 | 17,22 | 13,54 | 19,57 | 60,12 | 38,67 | 25,95 | 16,55 | 13,82 | 20,22 | 62,89 | 34,86 | 23,34 | 18,05 | 13,11 |
| 2011 | 21,39 | 64,02 | 42,33 | 26,31 | 18,79 | 14,39 | 21,04 | 64,42 | 44,29 | 27,21 | 18,09 | 14,67 | 21,81 | 63,50 | 40,20 | 25,32 | 19,63 | 13,99 |
| 2012 | 24,79 | 72,55 | 48,85 | 31,49 | 21,94 | 17,25 | 24,58 | 72,03 | 50,21 | 33,46 | 21,40 | 17,34 | 25,03 | 73,20 | 47,36 | 29,37 | 22,57 | 17,13 |
| 2013 | 26,09 | 73,98 | 51,78 | 33,27 | 23,12 | 19,36 | 25,60 | 72,28 | 52,71 | 34,48 | 22,26 | 19,59 | 26,67 | 76,27 | 50,74 | 31,99 | 24,13 | 19,05 |
| 2014 | 24,44 | 68,56 | 50,31 | 30,33 | 21,70 | 19,31 | 23,60 | 65,75 | 50,97 | 30,62 | 20,45 | 19,66 | 25,43 | 72,19 | 49,59 | 30,02 | 23,15 | 18,82 |
| 2015 | 22,06 | 67,31 | 44,60 | 28,51 | 19,45 | 17,92 | 20,77 | 64,73 | 45,19 | 28,90 | 17,61 | 17,84 | 23,55 | 70,70 | 43,93 | 28,10 | 21,58 | 18,04 |
| 2016 | 19,63 | 60,02 | 41,42 | 25,60 | 17,21 | 16,43 | 18,12 | 58,82 | 40,94 | 24,74 | 15,24 | 16,21 | 21,38 | 61,65 | 41,96 | 26,50 | 19,46 | 16,72 |
| 2017 | 17,22 | 54,55 | 35,22 | 22,97 | 14,96 | 14,76 | 15,66 | 54,14 | 36,16 | 21,95 | 12,84 | 14,26 | 19,03 | 55,12 | 34,17 | 24,04 | 17,37 | 15,38 |
| 2016 | | | | | | | | | | | | | | | | | | |
| III Trim. | 18,91 | 54,71 | 39,27 | 23,94 | 16,61 | 15,98 | 17,39 | 53,48 | 39,35 | 22,58 | 14,73 | 15,54 | 20,66 | 56,31 | 39,18 | 25,37 | 18,76 | 16,53 |
| IV Trim. | 18,63 | 58,66 | 39,83 | 24,05 | 16,26 | 16,06 | 17,22 | 54,61 | 40,28 | 23,16 | 14,38 | 15,92 | 20,25 | 64,00 | 39,31 | 24,99 | 18,40 | 16,23 |
| 2017 | | | | | | | | | | | | | | | | | | |
| I Trim. | 18,75 | 58,76 | 38,37 | 24,78 | 16,58 | 15,56 | 17,22 | 56,79 | 39,46 | 24,00 | 14,37 | 15,64 | 20,51 | 61,74 | 37,15 | 25,59 | 19,11 | 15,46 |
| II Trim. | 17,22 | 55,97 | 36,15 | 22,90 | 14,88 | 14,85 | 15,64 | 54,65 | 37,46 | 21,88 | 12,78 | 14,14 | 19,04 | 57,82 | 34,69 | 23,96 | 17,27 | 15,73 |
| III Trim. | 16,38 | 50,42 | 32,69 | 22,50 | 13,99 | 14,27 | 14,80 | 51,86 | 33,85 | 21,03 | 11,92 | 13,38 | 18,21 | 48,38 | 31,37 | 24,05 | 16,36 | 15,41 |
| IV Trim. | 16,55 | 54,22 | 33,95 | 21,71 | 14,35 | 14,37 | 14,97 | 53,81 | 34,15 | 20,88 | 12,27 | 13,92 | 18,35 | 54,70 | 33,73 | 22,58 | 16,72 | 14,92 |
| 2018 | | | | | | | | | | | | | | | | | | |
| I Trim. | 16,74 | 56,15 | 32,37 | 22,48 | 14,64 | 14,78 | 15,18 | 56,56 | 34,04 | 21,56 | 12,57 | 13,68 | 18,54 | 55,56 | 30,40 | 23,44 | 16,98 | 16,17 |
| II Trim. | 15,28 | 51,65 | 30,97 | 20,57 | 13,11 | 13,48 | 13,72 | 51,14 | 31,93 | 19,55 | 11,00 | 12,82 | 17,08 | 52,23 | 29,86 | 21,63 | 15,51 | 14,29 |
| III Trim. | 14,55 | 45,45 | 30,10 | 19,31 | 12,58 | 12,13 | 13,12 | 45,40 | 31,24 | 18,07 | 10,75 | 11,06 | 16,22 | 45,51 | 28,75 | 20,67 | 14,66 | 13,47 |
| Variaciones con respecto al trimestre anterior en puntos porcentuales | | | | | | | | | | | | | | | | | | |
| 2017 | | | | | | | | | | | | | | | | | | |
| III Trim. | -0,84 | -5,55 | -3,46 | -0,39 | -0,88 | -0,58 | -0,83 | -2,79 | -3,61 | -0,86 | -0,86 | -0,76 | -0,83 | -9,45 | -3,32 | 0,09 | -0,91 | -0,33 |
| IV Trim. | 0,17 | 3,80 | 1,27 | -0,80 | 0,36 | 0,10 | 0,17 | 1,96 | 0,30 | -0,14 | 0,34 | 0,54 | 0,14 | 6,33 | 2,37 | -1,47 | 0,36 | -0,49 |
| 2018 | | | | | | | | | | | | | | | | | | |
| I Trim. | 0,20 | 1,94 | -1,58 | 0,77 | 0,28 | 0,41 | 0,21 | 2,75 | -0,11 | 0,68 | 0,31 | -0,24 | 0,19 | 0,85 | -3,33 | 0,87 | 0,26 | 1,25 |
| II Trim. | -1,46 | -4,51 | -1,40 | -1,91 | -1,52 | -1,30 | -1,46 | -5,42 | -2,12 | -2,01 | -1,58 | -0,86 | -1,46 | -3,32 | -0,54 | -1,81 | -1,47 | -1,87 |
| III Trim. | -0,73 | -6,20 | -0,87 | -1,26 | -0,54 | -1,35 | -0,60 | -5,73 | -0,69 | -1,48 | -0,25 | -1,76 | -0,86 | -6,72 | -1,11 | -0,96 | -0,85 | -0,82 |
| Variaciones con respecto a igual período del año anterior en puntos porcentuales | | | | | | | | | | | | | | | | | | |
| 2005 | -1,82 | -1,59 | -2,96 | -1,95 | -1,78 | -0,94 | -1,13 | -2,16 | -2,31 | -1,23 | -1,02 | -0,54 | -2,83 | -1,20 | -3,84 | -2,78 | -2,89 | -1,89 |
| 2006 | -0,69 | -0,07 | -2,26 | -1,17 | -0,31 | -0,55 | -0,78 | -0,74 | -2,02 | -1,33 | -0,41 | -0,71 | -0,64 | 0,31 | -2,62 | -1,02 | -0,24 | -0,28 |
| 2007 | -0,22 | -0,40 | 0,23 | -1,11 | -0,06 | 0,19 | 0,06 | 0,09 | 0,10 | -0,48 | 0,22 | 0,04 | -0,65 | -0,74 | 0,40 | -1,86 | -0,49 | 0,42 |
| 2008 | 3,02 | 10,66 | 5,18 | 4,37 | 2,58 | 1,36 | 3,64 | 11,83 | 7,43 | 5,88 | 2,98 | 1,39 | 2,14 | 8,48 | 2,48 | 2,60 | 1,99 | 1,26 |
| 2009 | 6,60 | 15,84 | 13,10 | 8,36 | 5,90 | 4,47 | 7,59 | 19,01 | 14,70 | 9,97 | 6,80 | 4,72 | 5,29 | 11,53 | 11,25 | 6,56 | 4,70 | 3,91 |
| 2010 | 2,00 | 6,03 | 3,61 | 3,00 | 1,93 | 2,01 | 1,92 | 5,34 | 4,13 | 2,63 | 1,73 | 2,95 | 2,10 | 6,95 | 3,07 | 3,47 | 2,17 | 0,51 |
| 2011 | 1,53 | 2,76 | 5,45 | 1,61 | 1,57 | 0,85 | 1,48 | 4,31 | 5,62 | 1,27 | 1,55 | 0,86 | 1,59 | 0,61 | 5,34 | 1,99 | 1,58 | 0,87 |
| 2012 | 3,40 | 8,53 | 6,52 | 5,19 | 3,15 | 2,86 | 3,54 | 7,61 | 5,92 | 6,25 | 3,31 | 2,67 | 3,22 | 9,70 | 7,16 | 4,05 | 2,94 | 3,14 |
| 2013 | 1,31 | 1,42 | 2,93 | 1,78 | 1,19 | 2,11 | 1,02 | 0,24 | 2,50 | 1,01 | 0,86 | 2,25 | 1,64 | 3,07 | 3,38 | 2,62 | 1,56 | 1,92 |
| 2014 | -1,65 | -5,42 | -1,46 | -2,94 | -1,42 | -0,05 | -2,00 | -6,53 | -1,73 | -3,86 | -1,81 | 0,07 | -1,25 | -4,08 | -1,16 | -1,97 | -0,98 | -0,23 |
| 2015 | -2,38 | -1,24 | -5,72 | -1,82 | -2,25 | -1,38 | -2,82 | -1,01 | -5,78 | -1,72 | -2,84 | -1,83 | -1,88 | -1,48 | -5,66 | -1,92 | -1,57 | -0,78 |
| 2016 | -2,42 | -7,30 | -3,18 | -2,92 | -2,24 | -1,49 | -2,66 | -5,91 | -4,25 | -4,16 | -2,37 | -1,63 | -2,17 | -9,06 | -1,97 | -1,60 | -2,12 | -1,32 |
| 2017 | -2,41 | -5,46 | -6,20 | -2,63 | -2,25 | -1,68 | -2,46 | -4,69 | -4,78 | -2,79 | -2,40 | -1,94 | -2,35 | -6,52 | -7,79 | -2,45 | -2,09 | -1,34 |
| 2016 | | | | | | | | | | | | | | | | | | |
| III Trim. | -2,27 | -9,02 | -3,62 | -3,91 | -1,71 | -1,80 | -2,51 | -8,03 | -3,77 | -5,19 | -1,95 | -1,66 | -2,02 | -10,44 | -3,47 | -2,55 | -1,46 | -1,99 |
| IV Trim. | -2,26 | -7,62 | -2,70 | -3,52 | -2,03 | -1,58 | -2,27 | -7,93 | -1,65 | -5,69 | -1,82 | -1,72 | -2,26 | -6,99 | -3,89 | -1,24 | -2,29 | -1,41 |
| 2017 | | | | | | | | | | | | | | | | | | |
| I Trim. | -2,25 | -5,35 | -4,88 | -3,62 | -1,90 | -1,69 | -2,23 | -9,42 | -2,08 | -3,74 | -2,10 | -1,48 | -2,27 | 0,42 | -8,08 | -3,49 | -1,68 | -1,96 |
| II Trim. | -2,78 | -7,57 | -7,18 | -3,10 | -2,59 | -1,61 | -2,77 | -7,11 | -5,14 | -3,59 | -2,56 | -2,12 | -2,78 | -8,12 | -9,50 | -2,58 | -2,61 | -0,98 |
| III Trim. | -2,53 | -4,29 | -6,58 | -1,43 | -2,61 | -1,71 | -2,59 | -1,62 | -5,50 | -1,56 | -2,81 | -2,16 | -2,45 | -7,93 | -7,81 | -1,32 | -2,40 | -1,13 |
| IV Trim. | -2,09 | -4,45 | -5,88 | -2,35 | -1,91 | -1,69 | -2,25 | -0,80 | -6,14 | -2,28 | -2,12 | -1,99 | -1,90 | -9,29 | -5,57 | -2,42 | -1,68 | -1,32 |
| 2018 | | | | | | | | | | | | | | | | | | |
| I Trim. | -2,01 | -2,61 | -6,00 | -2,29 | -1,95 | -0,78 | -2,04 | -0,23 | -5,41 | -2,44 | -1,79 | -1,97 | -1,97 | -6,18 | -6,75 | -2,14 | -2,13 | 0,71 |
| II Trim. | -1,94 | -4,32 | -5,17 | -2,33 | -1,76 | -1,37 | -1,92 | -3,51 | -5,53 | -2,33 | -1,78 | -1,32 | -1,96 | -5,59 | -4,83 | -2,33 | -1,76 | -1,44 |
| III Trim. | -1,83 | -4,97 | -2,59 | -3,19 | -1,42 | -2,14 | -1,69 | -6,46 | -2,61 | -2,96 | -1,17 | -2,32 | -1,99 | -2,87 | -2,62 | -3,38 | -1,70 | -1,93 |

(**) Los datos 2002/2013 corresponden a la serie revisada incorporando la nueva base poblacional de la EPA actualizada con las nuevas estimaciones de población y hogares derivadas del Censo de Población y Viviendas de 2011, en sustitución de la basada en el Censo 2001.

FUENTE: INE. EPA

A-INF TRIM\4.2.tasas

Gráfico 25.- Tasas de paro por sexo

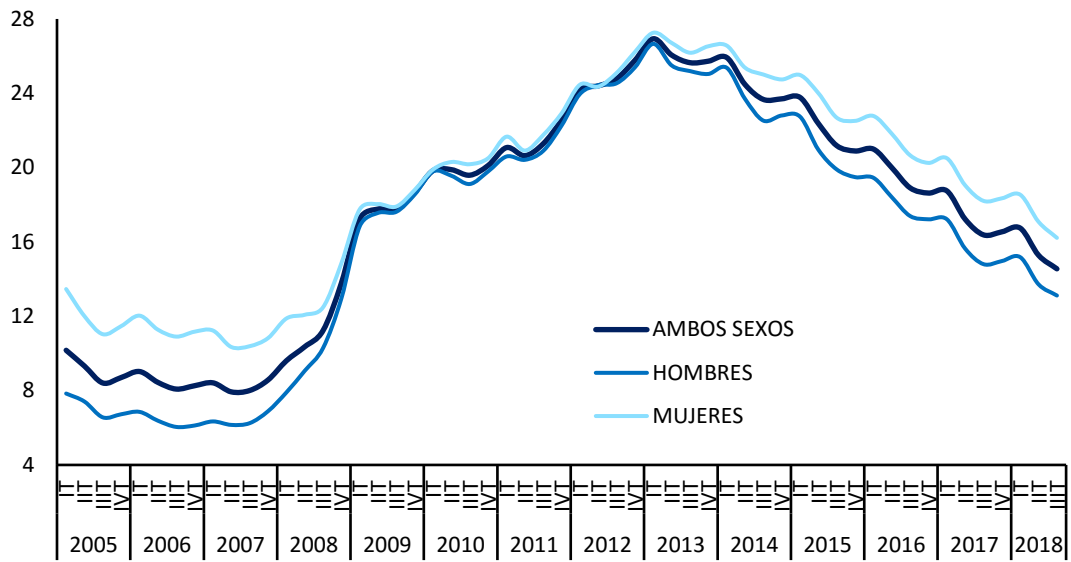

FUENTE: INE. EPA

A-INF TRIM\4.2.tasas

4.3. PARADOS Y TASAS DE PARO DE JÓVENES Y ADULTOS SEGÚN SEXO (**)

| PERIODO | PARADOS | | | | | | TASAS DE PARO | | | | | |
|--|--------------------|---------------------|--------------------|---------------------|--------------------|---|--------------------|---------------------|--------------------|---------------------|--------------------|---------------------|
| | Ambos sexos | | Hombres | | Mujeres | | Ambos sexos | | Hombres | | Mujeres | |
| | Jóvenes 16 a 24 | Adultos 25 y más | Jóvenes 16 a 24 | Adultos 25 y más | Jóvenes 16 a 24 | Adultos 25 y más | Jóvenes 16 a 24 | Adultos 25 y más | Jóvenes 16 a 24 | Adultos 25 y más | Jóvenes 16 a 24 | Adultos 25 y más |
| Valores del período | | | | | | | | | | | | |
| En miles | | | | | | En porcentaje sobre la población activa | | | | | | |
| 2002 | 548,6 | 1.622,5 | 260,5 | 681,7 | 288,2 | 940,9 | 22,20 | 9,84 | 18,50 | 6,86 | 27,09 | 14,37 |
| 2003 | 557,5 | 1.709,7 | 273,0 | 722,3 | 284,6 | 987,3 | 22,70 | 9,89 | 19,50 | 7,01 | 26,94 | 14,16 |
| 2004 | 532,7 | 1.700,9 | 258,5 | 730,7 | 274,1 | 970,2 | 22,00 | 9,48 | 18,75 | 6,90 | 26,30 | 13,20 |
| 2005 | 495,1 | 1.438,5 | 237,3 | 644,7 | 257,8 | 793,8 | 19,65 | 7,73 | 16,73 | 5,89 | 23,41 | 10,35 |
| 2006 | 444,9 | 1.396,0 | 206,8 | 593,8 | 238,2 | 802,2 | 17,91 | 7,24 | 15,01 | 5,29 | 21,51 | 9,95 |
| 2007 | 444,7 | 1.401,4 | 209,0 | 617,5 | 235,8 | 783,9 | 18,09 | 7,02 | 15,22 | 5,36 | 21,73 | 9,28 |
| 2008 | 594,5 | 2.001,5 | 316,7 | 1.003,0 | 277,9 | 998,4 | 24,46 | 9,69 | 23,62 | 8,51 | 25,52 | 11,26 |
| 2009 | 846,5 | 3.307,0 | 479,7 | 1.819,9 | 366,8 | 1.487,2 | 37,75 | 15,73 | 39,10 | 15,42 | 36,11 | 16,14 |
| 2010 | 858,1 | 3.782,1 | 480,7 | 2.055,0 | 377,3 | 1.727,1 | 41,50 | 17,76 | 43,11 | 17,35 | 39,62 | 18,27 |
| 2011 | 894,2 | 4.118,5 | 493,4 | 2.212,5 | 400,8 | 1.906,0 | 46,22 | 19,16 | 48,19 | 18,70 | 44,01 | 19,72 |
| 2012 | 956,1 | 4.854,9 | 517,1 | 2.614,3 | 439,0 | 2.240,6 | 52,89 | 22,44 | 54,16 | 22,19 | 51,47 | 22,74 |
| 2013 | 951,1 | 5.100,0 | 515,3 | 2.690,3 | 435,8 | 2.409,7 | 55,48 | 23,75 | 56,23 | 23,18 | 54,62 | 24,41 |
| 2014 | 850,8 | 4.759,6 | 456,7 | 2.459,8 | 394,2 | 2.299,7 | 53,20 | 22,29 | 53,43 | 21,38 | 52,94 | 23,35 |
| 2015 | 750,9 | 4.305,2 | 404,2 | 2.155,2 | 346,7 | 2.150,0 | 48,35 | 20,15 | 48,67 | 18,76 | 47,99 | 21,76 |
| 2016 | 656,1 | 3.825,1 | 350,2 | 1.862,8 | 305,9 | 1.962,3 | 44,46 | 17,92 | 44,05 | 16,31 | 44,95 | 19,77 |
| 2017 | 578,2 | 3.338,7 | 319,4 | 1.586,4 | 258,8 | 1.752,3 | 38,66 | 15,72 | 39,63 | 13,96 | 37,52 | 17,74 |
| 2016 | | | | | | | | | | | | |
| III Trim. | 647,4 | 3.673,4 | 344,0 | 1.785,5 | 303,4 | 1.888,0 | 41,94 | 17,24 | 41,95 | 15,63 | 41,94 | 19,10 |
| IV Trim. | 613,9 | 3.623,7 | 330,7 | 1.764,5 | 283,2 | 1.859,5 | 42,92 | 17,00 | 42,75 | 15,49 | 43,11 | 18,74 |
| 2017 | | | | | | | | | | | | |
| I Trim. | 591,8 | 3.663,3 | 328,2 | 1.762,5 | 263,6 | 1.900,9 | 41,66 | 17,22 | 42,58 | 15,50 | 40,55 | 19,19 |
| II Trim. | 583,8 | 3.330,5 | 322,5 | 1.578,8 | 261,3 | 1.751,7 | 39,53 | 15,67 | 40,65 | 13,89 | 38,24 | 17,72 |
| III Trim. | 579,1 | 3.152,6 | 328,1 | 1.482,6 | 251,1 | 1.670,1 | 35,97 | 14,89 | 37,44 | 13,06 | 34,22 | 17,01 |
| IV Trim. | 558,2 | 3.208,5 | 298,9 | 1.521,8 | 259,3 | 1.686,6 | 37,47 | 15,08 | 37,84 | 13,38 | 37,05 | 17,03 |
| 2018 | | | | | | | | | | | | |
| I Trim. | 515,2 | 3.280,7 | 293,9 | 1.546,8 | 221,3 | 1.734,0 | 36,34 | 15,44 | 37,97 | 13,63 | 34,37 | 17,51 |
| II Trim. | 522,7 | 2.967,4 | 291,4 | 1.382,2 | 231,2 | 1.584,9 | 34,68 | 13,91 | 35,54 | 12,14 | 33,65 | 15,94 |
| III Trim. | 528,8 | 2.797,1 | 297,9 | 1.311,8 | 230,9 | 1.485,6 | 33,00 | 13,16 | 34,02 | 11,51 | 31,78 | 15,07 |
| Variaciones Abs. con respecto al trimestre anterior | | | | | | | | | | | | |
| 2017 | | | | | | | | | | | | |
| III Trim. | -4,7 | -177,9 | 5,6 | -96,2 | -10,2 | -81,6 | | | | | | |
| IV Trim. | -20,9 | 55,9 | -29,2 | 39,2 | 8,2 | 16,5 | | | | | | |
| 2018 | | | | | | | | | | | | |
| I Trim. | -43,0 | 72,2 | -5,0 | 25,0 | -38,0 | 47,4 | | | | | | |
| II Trim. | 7,5 | -313,3 | -2,5 | -164,6 | 9,9 | -149,1 | | | | | | |
| III Trim. | 6,1 | -170,3 | 6,5 | -70,4 | -0,3 | -99,3 | | | | | | |
| Variaciones % con respecto al trimestre anterior | | | | | | | | | | | | |
| 2017 | | | | | | | | | | | | |
| III Trim. | -0,8 | -5,3 | 1,7 | -6,1 | -3,9 | -4,7 | -3,56 | -0,78 | -3,21 | -0,83 | -4,02 | -0,71 |
| IV Trim. | -3,6 | 1,8 | -8,9 | 2,6 | 3,3 | 1,0 | 1,50 | 0,19 | 0,40 | 0,32 | 2,83 | 0,02 |
| 2018 | | | | | | | | | | | | |
| I Trim. | -7,7 | 2,3 | -1,7 | 1,6 | -14,7 | 2,8 | -1,13 | 0,36 | 0,13 | 0,25 | -2,68 | 0,48 |
| II Trim. | 1,5 | -9,5 | -0,9 | -10,6 | 4,5 | -8,6 | -1,66 | -1,53 | -2,43 | -1,49 | -0,72 | -1,57 |
| III Trim. | 1,2 | -5,7 | 2,2 | -5,1 | -0,1 | -6,3 | -1,68 | -0,75 | -1,52 | -0,63 | -1,87 | -0,87 |
| Variaciones Abs. con respecto a igual periodo del año anterior | | | | | | | | | | | | |
| 2005 | -37,6 | -262,4 | -21,2 | -86,0 | -16,3 | -176,4 | | | | | | |
| 2006 | -50,2 | -42,5 | -30,5 | -50,9 | -19,7 | 8,4 | | | | | | |
| 2007 | -0,2 | 5,5 | 2,2 | 23,7 | -2,4 | -18,3 | | | | | | |
| 2008 | 149,8 | 600,0 | 107,7 | 385,5 | 42,1 | 214,5 | | | | | | |
| 2009 | 252,1 | 1.305,6 | 163,0 | 816,9 | 89,0 | 488,7 | | | | | | |
| 2010 | 11,5 | 475,1 | 1,0 | 235,1 | 10,5 | 239,9 | | | | | | |
| 2011 | 36,2 | 336,4 | 12,7 | 157,5 | 23,5 | 178,9 | | | | | | |
| 2012 | 61,9 | 736,5 | 23,7 | 401,8 | 38,2 | 334,7 | | | | | | |
| 2013 | -5,0 | 245,1 | -1,8 | 76,0 | -3,2 | 169,1 | | | | | | |
| 2014 | -100,3 | -340,5 | -58,7 | -230,5 | -41,6 | -110,1 | | | | | | |
| 2015 | -99,9 | -454,4 | -52,5 | -304,6 | -47,5 | -149,7 | | | | | | |
| 2016 | -94,8 | -480,1 | -53,9 | -292,3 | -40,9 | -187,7 | | | | | | |
| 2017 | -77,8 | -486,4 | -30,8 | -276,4 | -47,0 | -210,0 | | | | | | |
| 2016 | | | | | | | | | | | | |
| III Trim. | -119,3 | -410,7 | -64,5 | -264,8 | -54,7 | -145,7 | | | | | | |
| IV Trim. | -73,7 | -468,3 | -33,7 | -258,7 | -40,0 | -209,3 | | | | | | |
| 2017 | | | | | | | | | | | | |
| I Trim. | -78,3 | -458,0 | -28,6 | -258,6 | -49,8 | -199,1 | | | | | | |
| II Trim. | -109,0 | -551,4 | -46,9 | -301,4 | -62,1 | -250,1 | | | | | | |
| III Trim. | -68,3 | -520,8 | -15,9 | -302,9 | -52,3 | -217,9 | | | | | | |
| IV Trim. | -55,7 | -415,2 | -31,8 | -242,7 | -23,9 | -172,9 | | | | | | |
| 2018 | | | | | | | | | | | | |
| I Trim. | -76,6 | -382,6 | -34,3 | -215,7 | -42,3 | -166,9 | | | | | | |
| II Trim. | -61,1 | -363,1 | -31,1 | -196,6 | -30,1 | -166,8 | | | | | | |
| III Trim. | -50,3 | -355,5 | -30,2 | -170,8 | -20,2 | -184,5 | | | | | | |
| Variaciones % con respecto a igual periodo del año anterior | | | | | | | | | | | | |
| 2005 | -7,1 | -15,4 | -8,2 | -11,8 | -6,0 | -18,2 | -2,35 | -1,75 | -2,01 | -1,00 | -2,89 | -2,84 |
| 2006 | -10,1 | -3,0 | -12,9 | -7,9 | -7,6 | 1,1 | -1,75 | -0,49 | -1,72 | -0,60 | -1,90 | -0,40 |
| 2007 | 0,0 | 0,4 | 1,1 | 4,0 | -1,0 | -2,3 | 0,19 | -0,22 | 0,21 | 0,07 | 0,22 | -0,67 |
| 2008 | 33,7 | 42,8 | 51,6 | 62,4 | 17,8 | 27,4 | 6,37 | 2,67 | 8,39 | 3,15 | 3,79 | 1,98 |
| 2009 | 42,4 | 65,2 | 51,5 | 81,5 | 32,0 | 48,9 | 13,29 | 6,05 | 15,48 | 6,91 | 10,59 | 4,88 |
| 2010 | 1,4 | 14,4 | 0,2 | 12,9 | 2,9 | 16,1 | 3,75 | 2,03 | 4,00 | 1,93 | 3,51 | 2,13 |
| 2011 | 4,2 | 8,9 | 2,6 | 7,7 | 6,2 | 10,4 | 4,72 | 1,40 | 5,09 | 1,34 | 4,39 | 1,45 |
| 2012 | 6,9 | 17,9 | 4,8 | 18,2 | 9,5 | 17,6 | 6,67 | 3,28 | 5,97 | 3,49 | 7,46 | 3,02 |
| 2013 | -0,5 | 5,0 | -0,3 | 2,9 | -0,7 | 7,5 | 2,59 | 1,31 | 2,07 | 0,99 | 3,16 | 1,67 |
| 2014 | -10,5 | -6,7 | -11,4 | -8,6 | -9,5 | -4,6 | -2,28 | -1,46 | -2,80 | -1,80 | -1,68 | -1,06 |
| 2015 | -11,7 | -9,5 | -11,5 | -12,4 | -12,1 | -6,5 | -4,85 | -2,14 | -4,77 | -2,63 | -4,95 | -1,58 |
| 2016 | -12,6 | -11,2 | -13,3 | -13,6 | -11,8 | -8,7 | -3,89 | -2,23 | -4,62 | -2,44 | -3,04 | -2,00 |
| 2017 | -11,9 | -12,7 | -8,8 | -14,8 | -15,4 | -10,7 | -5,80 | -2,20 | -4,42 | -2,36 | -7,44 | -2,03 |
| 2016 | | | | | | | | | | | | |
| III Trim. | -15,6 | -10,1 | -15,8 | -12,9 | -15,3 | -7,2 | -4,64 | -1,98 | -4,70 | -2,23 | -4,55 | -1,71 |
| IV Trim. | -10,7 | -11,4 | -9,2 | -12,8 | -12,4 | -10,1 | -3,33 | -2,13 | -2,65 | -2,18 | -4,13 | -2,08 |
| 2017 | | | | | | | | | | | | |
| I Trim. | -11,7 | -11,1 | -8,0 | -12,8 | -15,9 | -9,5 | -4,84 | -2,06 | -3,09 | -2,16 | -6,94 | -1,95 |
| II Trim. | -15,7 | -14,2 | -12,7 | -16,0 | -19,2 | -12,5 | -6,95 | -2,48 | -5,18 | -2,58 | -9,02 | -2,36 |
| III Trim. | -10,5 | -14,2 | -4,6 | -17,0 | -17,2 | -11,5 | -5,97 | -2,35 | -4,51 | -2,57 | -7,72 | -2,09 |
| IV Trim. | -9,1 | -11,5 | -9,6 | -13,8 | -8,4 | -9,3 | -5,45 | -1,92 | -4,91 | -2,11 | -6,06 | -1,71 |
| 2018 | | | | | | | | | | | | |
| I Trim. | -12,9 | -10,4 | -10,5 | -12,2 | -16,0 | -8,8 | -5,32 | -1,78 | -4,61 | -1,87 | -6,18 | -1,68 |
| II Trim. | -10,5 | -10,9 | -9,6 | -12,5 | -11,5 | -9,5 | -4,85 | -1,76 | -5,11 | -1,75 | -4,59 | -1,78 |
| III Trim. | -8,7 | -11,3 | -9,2 | -11,5 | -8,0 | -11,0 | -2,97 | -1,73 | -3,42 | -1,55 | -2,44 | -1,94 |

(**) Los datos 2002/2013 corresponden a la serie revisada incorporando la nueva base poblacional de la EPA actualizada con las nuevas estimaciones de población y hogares derivadas del Censo de Población y Viviendas de 2011, en sustitución de la basada en el Censo 2001.

FUENTE: INE. EPA

A-INF TRDM(4.3.tasparjovadul

4.3. BIS-PARADOS Y TASAS DE PARO DE JÓVENES Y ADULTOS SEGÚN SEXO (**)

| PERIODO | PARADOS | | | | | | TASAS DE PARO | | | | | |
|--|--------------------|---------------------|--------------------|---------------------|--------------------|---|--------------------|---------------------|--------------------|---------------------|--------------------|---------------------|
| | Ambos sexos | | Hombres | | Mujeres | | Ambos sexos | | Hombres | | Mujeres | |
| | Jóvenes 16 a 29 | Adultos 30 y más | Jóvenes 16 a 29 | Adultos 30 y más | Jóvenes 16 a 29 | Adultos 30 y más | Jóvenes 16 a 29 | Adultos 30 y más | Jóvenes 16 a 29 | Adultos 30 y más | Jóvenes 16 a 29 | Adultos 30 y más |
| Valores del periodo | | | | | | | | | | | | |
| En miles | | | | | | En porcentaje sobre la población activa | | | | | | |
| 2002 | 973,1 | 1.198,0 | 435,6 | 506,6 | 537,6 | 691,4 | 17,86 | 8,87 | 14,33 | 6,09 | 22,30 | 13,30 |
| 2003 | 999,1 | 1.268,1 | 454,7 | 540,6 | 544,4 | 727,5 | 17,93 | 8,95 | 14,72 | 6,27 | 21,93 | 13,12 |
| 2004 | 942,2 | 1.291,4 | 435,7 | 553,5 | 506,4 | 737,9 | 16,84 | 8,74 | 14,07 | 6,23 | 20,27 | 12,51 |
| 2005 | 846,4 | 1.087,1 | 395,3 | 486,7 | 451,1 | 600,5 | 14,80 | 7,06 | 12,53 | 5,29 | 17,59 | 9,68 |
| 2006 | 767,2 | 1.073,7 | 344,4 | 456,2 | 422,8 | 617,6 | 13,49 | 6,67 | 11,08 | 4,80 | 16,41 | 9,37 |
| 2007 | 729,6 | 1.116,6 | 337,4 | 489,1 | 392,3 | 627,5 | 12,94 | 6,65 | 10,92 | 4,99 | 15,40 | 8,98 |
| 2008 | 1.012,1 | 1.583,8 | 539,6 | 780,1 | 472,6 | 803,7 | 18,20 | 9,04 | 17,95 | 7,71 | 18,51 | 10,86 |
| 2009 | 1.499,4 | 2.654,2 | 850,1 | 1.449,5 | 649,2 | 1.204,8 | 28,56 | 14,74 | 30,21 | 14,19 | 26,65 | 15,46 |
| 2010 | 1.566,6 | 3.073,6 | 867,8 | 1.667,9 | 698,8 | 1.405,6 | 31,73 | 16,68 | 33,28 | 16,11 | 30,00 | 17,41 |
| 2011 | 1.607,7 | 3.405,0 | 877,2 | 1.828,8 | 730,5 | 1.576,3 | 34,60 | 18,12 | 36,04 | 17,54 | 33,02 | 18,85 |
| 2012 | 1.770,3 | 4.040,8 | 965,3 | 2.166,1 | 805,0 | 1.874,7 | 40,30 | 21,21 | 42,08 | 20,74 | 38,37 | 21,78 |
| 2013 | 1.762,7 | 4.288,4 | 947,3 | 2.258,3 | 815,4 | 2.030,1 | 42,43 | 22,53 | 43,66 | 21,81 | 41,09 | 23,38 |
| 2014 | 1.554,7 | 4.055,7 | 821,2 | 2.095,3 | 733,5 | 1.960,4 | 39,66 | 21,31 | 40,15 | 20,32 | 39,12 | 22,48 |
| 2015 | 1.380,1 | 3.676,0 | 731,6 | 1.827,7 | 648,5 | 1.848,2 | 36,69 | 19,18 | 37,25 | 17,65 | 36,09 | 20,99 |
| 2016 | 1.204,0 | 3.273,5 | 621,4 | 1.590,0 | 582,6 | 1.683,6 | 33,29 | 17,06 | 32,86 | 15,42 | 33,77 | 18,97 |
| 2017 | 1.063,1 | 2.853,9 | 556,4 | 1.349,5 | 506,8 | 1.504,4 | 29,47 | 14,92 | 29,50 | 13,12 | 29,43 | 17,00 |
| 2016 | | | | | | | | | | | | |
| III Trim. | 1.162,4 | 3.158,4 | 593,7 | 1.535,8 | 568,7 | 1.622,7 | 31,46 | 16,49 | 30,83 | 14,89 | 32,14 | 18,36 |
| IV Trim. | 1.124,6 | 3.113,0 | 582,2 | 1.513,0 | 542,4 | 1.600,3 | 31,65 | 16,22 | 31,31 | 14,68 | 32,02 | 18,01 |
| 2017 | | | | | | | | | | | | |
| I Trim. | 1.112,7 | 3.142,4 | 586,2 | 1.504,5 | 526,5 | 1.638,0 | 31,58 | 16,39 | 31,76 | 14,62 | 31,39 | 18,45 |
| II Trim. | 1.069,6 | 2.844,7 | 559,2 | 1.342,1 | 510,5 | 1.502,5 | 29,72 | 14,87 | 29,82 | 13,05 | 29,62 | 16,99 |
| III Trim. | 1.055,7 | 2.676,0 | 555,9 | 1.254,8 | 499,9 | 1.421,3 | 28,32 | 14,04 | 28,37 | 12,22 | 28,27 | 16,19 |
| IV Trim. | 1.014,4 | 2.752,3 | 524,2 | 1.296,5 | 490,2 | 1.455,7 | 28,24 | 14,35 | 28,05 | 12,60 | 28,46 | 16,39 |
| 2018 | | | | | | | | | | | | |
| I Trim. | 987,7 | 2.808,2 | 525,6 | 1.315,1 | 462,1 | 1.493,2 | 28,06 | 14,66 | 28,43 | 12,80 | 27,66 | 16,83 |
| II Trim. | 955,8 | 2.525,5 | 501,4 | 1.166,5 | 454,3 | 1.358,8 | 26,46 | 13,18 | 26,47 | 11,37 | 26,44 | 15,28 |
| III Trim. | 934,5 | 2.391,4 | 494,9 | 1.114,8 | 439,7 | 1.276,8 | 25,24 | 12,49 | 25,17 | 10,82 | 25,32 | 14,43 |
| Variaciones Abs. con respecto al trimestre anterior | | | | | | | | | | | | |
| 2017 | | | | | | | | | | | | |
| III Trim. | -13,9 | -168,7 | -3,3 | -87,3 | -10,6 | -81,2 | | | | | | |
| IV Trim. | -41,3 | 76,3 | -31,7 | 41,7 | -9,7 | 34,4 | | | | | | |
| 2018 | | | | | | | | | | | | |
| I Trim. | -26,7 | 55,9 | 1,4 | 18,6 | -28,1 | 37,5 | | | | | | |
| II Trim. | -31,9 | -282,7 | -24,2 | -148,6 | -7,8 | -134,4 | | | | | | |
| III Trim. | -21,3 | -134,1 | -6,5 | -51,7 | -14,6 | -82,0 | | | | | | |
| Variaciones % con respecto al trimestre anterior | | | | | | | | | | | | |
| 2017 | | | | | | | | | | | | |
| II Trim. | -3,9 | -9,5 | -4,6 | -10,8 | -3,0 | -8,3 | -1,9 | -1,5 | -1,9 | -1,6 | -1,8 | -1,5 |
| III Trim. | -1,3 | -5,9 | -0,6 | -6,5 | -2,1 | -5,4 | -1,4 | -0,8 | -1,5 | -0,8 | -1,3 | -0,8 |
| IV Trim. | -3,9 | 2,9 | -5,7 | 3,3 | -1,9 | 2,4 | -0,1 | 0,3 | -0,3 | 0,4 | 0,2 | 0,2 |
| 2018 | | | | | | | | | | | | |
| I Trim. | -2,6 | 2,0 | 0,3 | 1,4 | -5,7 | 2,6 | -0,2 | 0,3 | 0,4 | 0,2 | -0,8 | 0,4 |
| II Trim. | -3,2 | -10,1 | -4,6 | -11,3 | -1,7 | -9,0 | -1,6 | -1,5 | -2,0 | -1,4 | -1,2 | -1,5 |
| III Trim. | -2,2 | -5,3 | -1,3 | -4,4 | -3,2 | -6,0 | -1,2 | -0,7 | -1,3 | -0,6 | -1,1 | -0,8 |
| Variaciones Abs. con respecto a igual periodo del año anterior | | | | | | | | | | | | |
| 2005 | -95,7 | -204,3 | -40,4 | -66,8 | -55,3 | -137,4 | | | | | | |
| 2006 | -79,3 | -13,4 | -50,9 | -30,4 | -28,3 | 17,1 | | | | | | |
| 2007 | -37,6 | 42,8 | -7,0 | 32,9 | -30,5 | 9,9 | | | | | | |
| 2008 | 282,5 | 467,3 | 202,2 | 291,0 | 80,4 | 176,2 | | | | | | |
| 2009 | 487,2 | 1.070,4 | 310,5 | 669,4 | 176,6 | 401,1 | | | | | | |
| 2010 | 67,3 | 419,4 | 17,7 | 218,4 | 49,6 | 200,8 | | | | | | |
| 2011 | 41,1 | 331,5 | 9,3 | 160,9 | 31,7 | 170,7 | | | | | | |
| 2012 | 162,6 | 635,8 | 88,1 | 337,4 | 74,5 | 298,4 | | | | | | |
| 2013 | -7,6 | 247,7 | -18,0 | 92,2 | 10,4 | 155,5 | | | | | | |
| 2014 | -208,1 | -232,7 | -126,1 | -163,1 | -81,9 | -69,7 | | | | | | |
| 2015 | -174,6 | -379,8 | -89,6 | -267,5 | -85,0 | -112,2 | | | | | | |
| 2016 | -176,2 | -402,5 | -110,2 | -237,8 | -65,9 | -164,7 | | | | | | |
| 2017 | -140,9 | -419,6 | -65,0 | -240,5 | -75,8 | -179,2 | | | | | | |
| 2016 | | | | | | | | | | | | |
| III Trim. | -215,6 | -314,4 | -129,4 | -199,9 | -86,1 | -114,3 | | | | | | |
| IV Trim. | -162,2 | -379,8 | -102,8 | -189,6 | -59,4 | -189,9 | | | | | | |
| 2017 | | | | | | | | | | | | |
| I Trim. | -166,5 | -360,9 | -75,1 | -208,4 | -91,5 | -152,2 | | | | | | |
| II Trim. | -180,0 | -474,4 | -89,2 | -256,1 | -90,7 | -218,5 | | | | | | |
| III Trim. | -106,7 | -482,4 | -37,8 | -281,0 | -68,8 | -201,4 | | | | | | |
| IV Trim. | -110,2 | -360,7 | -58,0 | -216,5 | -52,2 | -144,6 | | | | | | |
| 2018 | | | | | | | | | | | | |
| I Trim. | -125,0 | -334,2 | -60,6 | -189,4 | -64,4 | -144,8 | | | | | | |
| II Trim. | -113,8 | -319,2 | -57,8 | -175,6 | -56,2 | -143,7 | | | | | | |
| III Trim. | -121,2 | -284,6 | -61,0 | -140,0 | -60,2 | -144,5 | | | | | | |
| Variaciones % con respecto a igual periodo del año anterior | | | | | | | | | | | | |
| 2005 | -10,2 | -15,8 | -9,3 | -12,1 | -10,9 | -18,6 | -2,04 | -1,69 | -1,54 | -0,95 | -2,68 | -2,83 |
| 2006 | -9,4 | -1,2 | -12,9 | -6,3 | -6,3 | 2,8 | -1,30 | -0,38 | -1,45 | -0,48 | -1,17 | -0,31 |
| 2007 | -4,9 | 4,0 | -2,0 | 7,2 | -7,2 | 1,6 | -0,55 | -0,02 | -0,16 | 0,18 | -1,01 | -0,38 |
| 2008 | 38,7 | 41,8 | 59,9 | 59,5 | 20,5 | 28,1 | 5,26 | 2,39 | 7,03 | 2,72 | 3,11 | 1,87 |
| 2009 | 48,1 | 67,6 | 57,5 | 85,8 | 37,4 | 49,9 | 10,36 | 5,70 | 12,26 | 6,48 | 8,14 | 4,60 |
| 2010 | 4,5 | 15,8 | 2,1 | 15,1 | 7,6 | 16,7 | 3,17 | 1,94 | 3,08 | 1,93 | 3,34 | 1,95 |
| 2011 | 2,6 | 10,8 | 1,1 | 9,6 | 4,5 | 12,1 | 2,87 | 1,44 | 2,75 | 1,43 | 3,02 | 1,44 |
| 2012 | 10,1 | 18,7 | 10,0 | 18,4 | 10,2 | 18,9 | 5,70 | 3,09 | 6,04 | 3,20 | 5,35 | 2,94 |
| 2013 | -0,4 | 6,1 | -1,9 | 4,3 | 1,3 | 8,3 | 2,12 | 1,32 | 1,58 | 1,08 | 2,72 | 1,59 |
| 2014 | -11,8 | -5,4 | -13,3 | -7,2 | -10,0 | -3,4 | -2,77 | -1,22 | -3,50 | -1,50 | -1,97 | -0,90 |
| 2015 | -11,2 | -9,4 | -10,9 | -12,8 | -11,6 | -5,7 | -2,96 | -2,13 | -2,90 | -2,67 | -3,03 | -1,49 |
| 2016 | -12,8 | -10,9 | -15,1 | -13,0 | -10,2 | -8,9 | -3,40 | -2,12 | -4,39 | -2,23 | -2,32 | -2,01 |
| 2017 | -11,7 | -12,8 | -10,5 | -15,1 | -13,0 | -10,6 | -3,83 | -2,15 | -3,36 | -2,30 | -4,34 | -1,97 |
| 2016 | | | | | | | | | | | | |
| III Trim. | -15,6 | -9,1 | -17,9 | -11,5 | -13,1 | -6,6 | -4,4 | -1,7 | -5,2 | -1,9 | -3,6 | -1,6 |
| IV Trim. | -12,6 | -10,9 | -15,0 | -11,1 | -9,9 | -10,6 | -3,5 | -2,0 | -4,5 | -1,8 | -2,4 | -2,2 |
| 2017 | | | | | | | | | | | | |
| I Trim. | -13,0 | -10,3 | -11,4 | -12,2 | -14,8 | -8,5 | -4,1 | -1,9 | -3,4 | -2,0 | -4,8 | -1,7 |
| II Trim. | -14,4 | -14,3 | -13,8 | -16,0 | -15,1 | -12,7 | -4,7 | -2,4 | -4,3 | -2,5 | -5,1 | -2,3 |
| III Trim. | -9,2 | -15,3 | -6,4 | -18,3 | -12,1 | -12,4 | -3,1 | -2,4 | -2,5 | -2,7 | -3,9 | -2,2 |
| IV Trim. | -9,8 | -11,6 | -10,0 | -14,3 | -9,6 | -9,0 | -3,4 | -1,9 | -3,3 | -2,1 | -3,6 | -1,6 |
| 2018 | | | | | | | | | | | | |
| I Trim. | -11,2 | -10,6 | -10,3 | -12,6 | -12,2 | -8,8 | -3,5 | -1,7 | -3,3 | -1,8 | -3,7 | -1,6 |
| II Trim. | -10,6 | -11,2 | -10,3 | -13,1 | -11,0 | -9,6 | -3,3 | -1,7 | -3,4 | -1,7 | -3,2 | -1,7 |
| III Trim. | -11,5 | -10,6 | -11,0 | -11,2 | -12,0 | -10,2 | -3,1 | -1,6 | -3,2 | -1,4 | -3,0 | -1,8 |

(**) Los datos 2002/2013 corresponden a la serie revisada incorporando la nueva base poblacional de la EPA actualizada con las nuevas estimaciones de población y hogares derivadas del Censo de Población y Viviendas de 2011, en sustitución de la basada en el Censo 2001.

FUENTE: INE. EPA

A-INF TRIM\4.3.BIS.tasparjovadul

Gráfico 26.- Tasas de paro de jóvenes y adultos

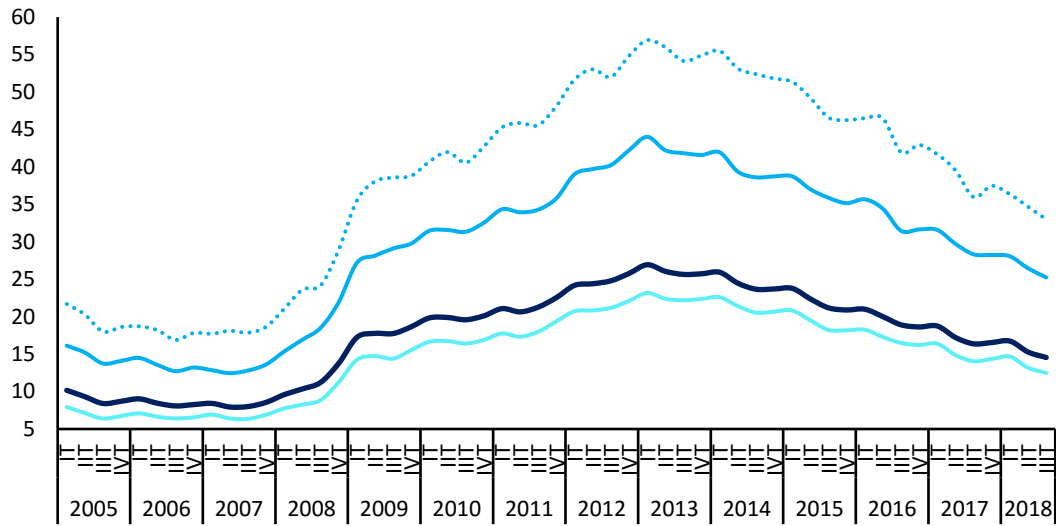

FUENTE: INE. EPA

..... Jóvenes 16 a 24 años — Jóvenes 16 a 29 años
— Adultos (30 y más) — TOTAL

A-INF TRIM4.3.BIS.tasparjovadul

4.4.- PARADOS SEGÚN NIVEL DE ESTUDIOS Y SEXO CNED-2014

| | VALORES ABSOLUTOS (en miles) | | | DISTRIBUCIONES PORCENTUALES | | | VARIACIONES IIIT - IIT | | VARIACIONES ANUALES | | | | | | TASAS DE PARO | | |
|--|------------------------------|----------------|----------------|-----------------------------|--------------|--------------|------------------------|-------------|---------------------|---------------|---------------|--------------|--------------|--------------|---------------|--------------|--------------|
| | T.III.16 | T.III.17 | T.III.18 | T.III.16 | T.III.17 | T.III.18 | Miles | % | Miles | | | % | | | T.III.16 | T.III.17 | T.III.18 |
| | | | | | | | | | T.III.16 | T.III.17 | T.III.18 | T.III.16 | T.III.17 | T.III.18 | | | |
| AMBOS SEXOS | 4.320,8 | 3.731,7 | 3.326,0 | 100,0 | 100,0 | 100,0 | -164,1 | -4,7 | -530,0 | -589,1 | -405,7 | -10,9 | -13,6 | -10,9 | 18,91 | 16,38 | 14,55 |
| Analfabetos | 33,2 | 34,2 | 28,0 | 0,8 | 0,9 | 0,8 | -2,5 | -8,8 | -6,3 | 1,0 | -6,2 | -15,9 | 3,0 | -18,1 | 45,11 | 47,97 | 47,46 |
| Estudios primarios incompletos | 114,9 | 94,9 | 89,5 | 2,7 | 2,5 | 2,7 | -2,8 | -3,0 | -32,0 | -20,0 | -5,4 | -21,8 | -17,4 | -5,7 | 38,61 | 35,40 | 31,66 |
| Educación primaria | 482,5 | 392,8 | 322,3 | 11,2 | 10,5 | 9,7 | -19,8 | -5,2 | -58,8 | -89,7 | -70,5 | -10,9 | -18,6 | -17,9 | 33,28 | 29,44 | 26,18 |
| Primera etapa de educación secundaria y similar | 1.691,8 | 1.465,5 | 1.276,4 | 39,2 | 39,3 | 38,4 | -123,6 | -8,3 | -183,3 | -226,3 | -189,1 | -9,8 | -13,4 | -12,9 | 24,90 | 21,91 | 19,40 |
| Segunda etapa de educación secundaria, con orientación general | 551,8 | 493,7 | 475,4 | 12,8 | 13,2 | 14,3 | -17,2 | -3,3 | -74,3 | -58,1 | -18,3 | -11,9 | -10,5 | -3,7 | 17,30 | 15,30 | 14,94 |
| Segunda etapa de educación secundaria con orientación profesional (incluye educación postsecundaria no superior) | 430,1 | 372,1 | 327,3 | 10,0 | 10,0 | 9,8 | -43,2 | -10,9 | -71,3 | -58,0 | -44,8 | -14,2 | -13,5 | -12,0 | 19,15 | 16,80 | 13,98 |
| Educación superior | 1.016,4 | 878,5 | 807,0 | 23,5 | 23,5 | 24,3 | -67,5 | -7,9 | -103,9 | -137,9 | -71,5 | -9,3 | -13,6 | -8,1 | 11,55 | 9,79 | 8,79 |
| HOMBRES | 2.129,3 | 1.810,7 | 1.609,6 | 100,0 | 100,0 | 100,0 | -146,7 | -8,1 | -329,5 | -318,6 | -201,1 | -13,4 | -15,0 | -11,1 | 17,39 | 14,80 | 13,12 |
| Analfabetos | 11,6 | 16,4 | 15,7 | 0,5 | 0,9 | 1,0 | 2,4 | 19,7 | -5,4 | 4,8 | -0,7 | -31,8 | 41,4 | -4,3 | 31,78 | 38,77 | 42,78 |
| Estudios primarios incompletos | 70,3 | 58,5 | 56,4 | 3,3 | 3,2 | 3,5 | -5,9 | -9,6 | -27,8 | -11,8 | -2,1 | -28,3 | -16,8 | -3,6 | 37,51 | 36,20 | 31,44 |
| Educación primaria | 295,3 | 236,0 | 186,5 | 13,9 | 13,0 | 11,6 | -10,3 | -4,9 | -23,3 | -59,3 | -49,5 | -7,3 | -20,1 | -21,0 | 33,08 | 28,84 | 25,21 |
| Primera etapa de educación secundaria y similar | 905,2 | 767,5 | 661,9 | 42,5 | 42,4 | 41,1 | -76,2 | -9,7 | -138,3 | -137,7 | -105,6 | -13,3 | -15,2 | -13,8 | 22,17 | 19,09 | 16,51 |
| Segunda etapa de educación secundaria, con orientación general | 251,0 | 227,0 | 220,2 | 11,8 | 12,5 | 13,7 | 0,8 | 0,3 | -55,0 | -24,0 | -6,8 | -18,0 | -9,6 | -3,0 | 14,62 | 13,26 | 13,14 |
| Segunda etapa de educación secundaria con orientación profesional (incluye educación postsecundaria no superior) | 191,0 | 166,2 | 141,4 | 9,0 | 9,2 | 8,8 | -23,7 | -13,5 | -32,5 | -24,8 | -24,8 | -14,5 | -13,0 | -14,9 | 16,65 | 14,08 | 11,72 |
| Educación superior | 405,0 | 339,1 | 327,4 | 19,0 | 18,7 | 20,3 | -33,6 | -9,8 | -47,1 | -65,9 | -11,7 | -10,4 | -16,3 | -3,5 | 9,69 | 7,89 | 7,40 |
| MUJERES | 2.191,4 | 1.921,1 | 1.716,4 | 100,0 | 100,0 | 100,0 | -129,9 | -6,7 | -200,6 | -270,3 | -204,7 | -8,4 | -12,3 | -10,7 | 20,66 | 18,21 | 16,22 |
| Analfabetos | 21,6 | 17,8 | 12,3 | 1,0 | 0,9 | 0,7 | -4,9 | -30,4 | -0,9 | -3,8 | -5,5 | -4,0 | -17,6 | -30,9 | 58,22 | 61,38 | 55,16 |
| Estudios primarios incompletos | 44,6 | 36,3 | 33,1 | 2,0 | 1,9 | 1,9 | 3,1 | 9,3 | -4,3 | -8,3 | -3,2 | -8,8 | -18,6 | -8,8 | 40,47 | 34,12 | 32,04 |
| Educación primaria | 187,2 | 156,7 | 135,8 | 8,5 | 8,2 | 7,9 | -9,4 | -5,6 | -35,5 | -30,5 | -20,9 | -15,9 | -16,3 | -13,3 | 33,60 | 30,37 | 27,65 |
| Primera etapa de educación secundaria y similar | 786,6 | 698,0 | 614,4 | 35,9 | 36,3 | 35,8 | -47,1 | -6,6 | -45,1 | -88,6 | -83,6 | -5,4 | -11,3 | -12,0 | 29,02 | 26,15 | 23,93 |
| Segunda etapa de educación secundaria, con orientación general | 300,8 | 266,7 | 255,2 | 13,7 | 13,9 | 14,9 | -18,1 | -6,2 | -19,3 | -34,1 | -11,5 | -6,0 | -11,3 | -4,3 | 20,43 | 17,61 | 16,95 |
| Segunda etapa de educación secundaria con orientación profesional (incluye educación postsecundaria no superior) | 239,1 | 206,0 | 185,8 | 10,9 | 10,7 | 10,8 | -19,4 | -8,8 | -38,8 | -33,1 | -20,2 | -14,0 | -13,8 | -9,8 | 21,76 | 19,90 | 16,38 |
| Educación superior | 611,4 | 539,5 | 479,6 | 27,9 | 28,1 | 27,9 | -33,8 | -6,7 | -56,7 | -71,9 | -59,9 | -8,5 | -11,8 | -11,1 | 13,23 | 11,53 | 10,08 |

FUENTE: INE. EPA
A-INF TRIM\4.4.PARNESTX

Gráfico 27.- Tasas de Paro según nivel de estudios

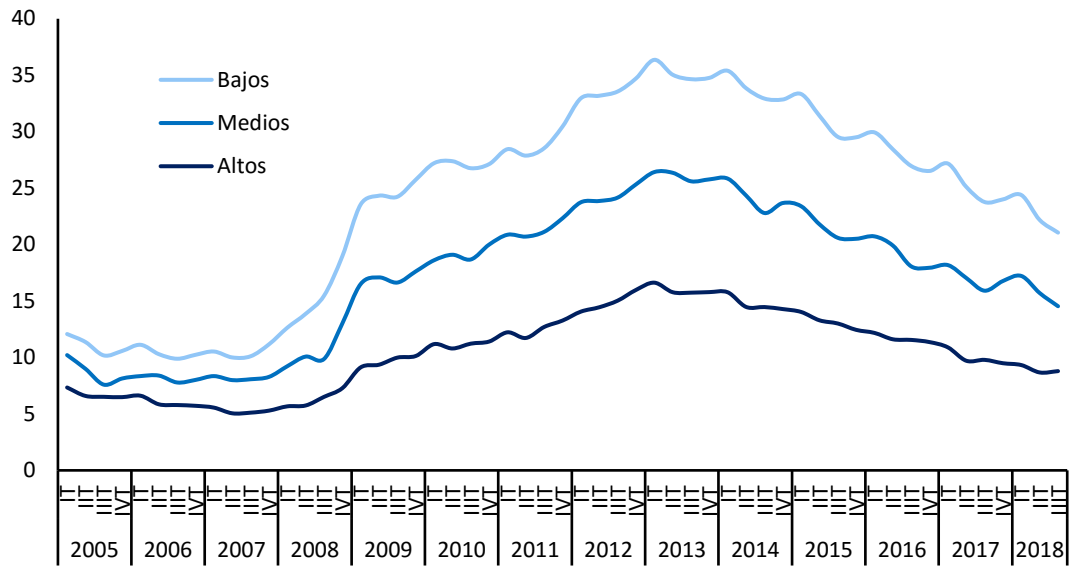

FUENTE: INE. EPA

A-INF TRIM\4.4.PARNESTSX

4.5.- PARADOS POR SECTORES DE PROCEDENCIA (**)

| PERIODO | TOTAL | AGRARIO | NO AGRARIO | | | | NO CLASIF. | AGRARIO | NO AGRARIO | | | | NO CLASIF. |
|---|---------|---------|------------|-----------|-----------|-----------|------------|---------|------------|-----------|-----------|-----------|------------|
| | | | TOTAL | INDUSTRIA | CONSTRUC. | SERVICIOS | | | TOTAL | INDUSTRIA | CONSTRUC. | SERVICIOS | |
| Valores absolutos en miles | | | | | | | | | | | | | |
| En porcentaje del total de parados | | | | | | | | | | | | | |
| 2002 | 2.171,1 | 153,8 | 1.054,8 | 186,0 | 177,7 | 691,1 | 962,6 | 7,1 | 48,6 | 8,6 | 8,2 | 31,8 | 44,3 |
| 2003 | 2.267,2 | 160,1 | 1.101,2 | 191,3 | 175,5 | 734,4 | 1.005,8 | 7,1 | 48,6 | 8,4 | 7,7 | 32,4 | 44,4 |
| 2004 | 2.233,5 | 161,2 | 1.128,8 | 190,6 | 175,1 | 763,1 | 943,5 | 7,2 | 50,5 | 8,5 | 7,8 | 34,2 | 42,2 |
| 2005 | 1.933,6 | 110,0 | 1.002,3 | 164,8 | 153,9 | 683,7 | 821,3 | 5,7 | 51,8 | 8,5 | 8,0 | 35,3 | 42,5 |
| 2006 | 1.840,9 | 90,7 | 1.020,1 | 147,9 | 161,6 | 710,6 | 730,2 | 4,9 | 55,4 | 8,0 | 8,8 | 38,6 | 39,7 |
| 2007 | 1.846,2 | 98,2 | 1.043,7 | 136,8 | 184,0 | 722,9 | 704,4 | 5,3 | 56,5 | 7,4 | 9,9 | 39,2 | 38,2 |
| 2008 CNAE-1993 | 2.595,9 | 137,7 | 1.588,5 | 215,3 | 416,1 | 957,2 | 869,7 | 5,3 | 61,0 | 8,2 | 15,8 | 37,0 | 33,6 |
| 2008 CNAE-2009 | 2.595,9 | 132,3 | 1.594,0 | 213,1 | 422,1 | 958,7 | 869,7 | 5,1 | 61,2 | 8,1 | 16,0 | 37,1 | 33,6 |
| 2009 | 4.153,6 | 193,5 | 2.468,3 | 366,6 | 662,7 | 1.439,0 | 1.491,8 | 4,7 | 59,5 | 8,8 | 16,0 | 34,7 | 35,8 |
| 2010 | 4.640,2 | 215,5 | 2.214,8 | 266,1 | 501,9 | 1.446,8 | 2.209,9 | 4,6 | 47,7 | 5,7 | 10,8 | 31,2 | 47,6 |
| 2011 | 5.012,7 | 230,5 | 2.201,2 | 242,0 | 440,6 | 1.518,6 | 2.581,1 | 4,6 | 43,9 | 4,8 | 8,8 | 30,3 | 51,5 |
| 2012 | 5.811,0 | 277,7 | 2.464,9 | 315,0 | 429,4 | 1.720,5 | 3.068,5 | 4,8 | 42,5 | 5,4 | 7,4 | 29,6 | 52,8 |
| 2013 | 6.051,1 | 273,9 | 2.302,6 | 280,5 | 337,4 | 1.684,7 | 3.474,6 | 4,5 | 38,0 | 4,6 | 5,6 | 27,8 | 57,5 |
| 2014 | 5.610,4 | 265,1 | 1.958,0 | 219,4 | 253,7 | 1.484,9 | 3.387,4 | 4,7 | 34,9 | 3,9 | 4,5 | 26,4 | 60,4 |
| 2015 | 5.056,0 | 253,6 | 1.772,2 | 182,6 | 207,3 | 1.382,3 | 3.030,3 | 5,0 | 35,1 | 3,6 | 4,1 | 27,4 | 59,9 |
| 2016 | 4.481,2 | 242,2 | 1.689,2 | 177,6 | 182,7 | 1.329,0 | 2.549,7 | 5,4 | 37,7 | 4,0 | 4,1 | 29,7 | 56,9 |
| 2017 | 3.916,9 | 214,5 | 1.585,7 | 171,2 | 150,3 | 1.264,3 | 2.116,8 | 5,5 | 40,5 | 4,4 | 3,8 | 32,3 | 54,1 |
| 2016 | | | | | | | | | | | | | |
| III Trim. | 4.320,8 | 240,4 | 1.578,6 | 170,0 | 173,9 | 1.234,7 | 2.501,7 | 5,6 | 36,5 | 3,9 | 4,0 | 28,6 | 57,9 |
| IV Trim. | 4.237,8 | 217,5 | 1.643,8 | 173,9 | 172,0 | 1.297,9 | 2.376,5 | 5,1 | 38,8 | 4,1 | 4,1 | 30,6 | 56,1 |
| 2017 | | | | | | | | | | | | | |
| I Trim. | 4.255,0 | 217,8 | 1.761,7 | 183,3 | 175,7 | 1.402,7 | 2.275,5 | 5,1 | 41,4 | 4,3 | 4,1 | 33,0 | 53,5 |
| II Trim. | 3.914,3 | 206,0 | 1.566,6 | 171,5 | 136,4 | 1.258,7 | 2.141,8 | 5,3 | 40,0 | 4,4 | 3,5 | 32,2 | 54,7 |
| III Trim. | 3.731,7 | 235,1 | 1.458,3 | 155,8 | 140,6 | 1.161,9 | 2.038,3 | 6,3 | 39,1 | 4,2 | 3,8 | 31,1 | 54,6 |
| IV Trim. | 3.766,7 | 199,0 | 1.556,2 | 174,2 | 148,3 | 1.233,7 | 2.011,6 | 5,3 | 41,3 | 4,6 | 3,9 | 32,8 | 53,4 |
| 2018 | | | | | | | | | | | | | |
| I Trim. | 3.796,1 | 206,5 | 1.662,3 | 182,7 | 154,6 | 1.325,0 | 1.927,2 | 5,4 | 43,8 | 4,8 | 4,1 | 34,9 | 50,8 |
| II Trim. | 3.490,1 | 186,5 | 1.430,6 | 163,6 | 123,1 | 1.143,9 | 1.873,0 | 5,3 | 41,0 | 4,7 | 3,5 | 32,8 | 53,7 |
| III Trim. | 3.326,0 | 194,3 | 1.379,3 | 161,6 | 132,4 | 1.085,3 | 1.752,2 | 5,8 | 41,5 | 4,9 | 4,0 | 32,6 | 52,7 |
| Variaciones Abs. con respecto al trimestre anterior | | | | | | | | | | | | | |
| 2017 | | | | | | | | | | | | | |
| III Trim. | -182,6 | 29,1 | -108,3 | -15,7 | 4,2 | -96,8 | -103,5 | | | | | | |
| IV Trim. | 35,0 | -36,1 | 97,9 | 18,4 | 7,7 | 71,8 | -26,7 | | | | | | |
| 2018 | | | | | | | | | | | | | |
| I Trim. | 29,4 | 7,5 | 106,1 | 8,5 | 6,3 | 91,3 | -84,4 | | | | | | |
| II Trim. | -306,0 | -20,0 | -231,7 | -19,1 | -31,5 | -181,1 | -54,2 | | | | | | |
| III Trim. | -164,1 | 7,8 | -51,3 | -2,0 | -9,3 | -58,6 | -120,8 | | | | | | |
| Variaciones % con respecto al trimestre anterior | | | | | | | | | | | | | |
| 2017 | | | | | | | | | | | | | |
| III Trim. | -4,7 | 14,1 | -6,9 | -9,2 | 3,1 | -7,7 | -4,8 | 1,0 | -0,9 | -0,2 | 0,3 | -1,0 | -0,1 |
| IV Trim. | 0,9 | -15,4 | 6,7 | 11,8 | 5,5 | 6,2 | -1,3 | -1,0 | 2,2 | 0,4 | 0,2 | 1,6 | -1,2 |
| 2018 | | | | | | | | | | | | | |
| I Trim. | 0,8 | 3,8 | 6,8 | 4,9 | 4,2 | 7,4 | -4,2 | 0,2 | 2,5 | 0,2 | 0,1 | 2,2 | -2,6 |
| II Trim. | -8,1 | -9,7 | -13,9 | -10,5 | -20,4 | -13,7 | -2,8 | -0,1 | -2,8 | -0,1 | -0,5 | -2,1 | 2,9 |
| III Trim. | -4,7 | 4,2 | -3,6 | -1,2 | 7,6 | -5,1 | -6,4 | 0,5 | 0,5 | 0,2 | 0,5 | -0,1 | -1,0 |
| Variaciones Abs. con respecto a igual periodo del año anterior | | | | | | | | | | | | | |
| 2005 | -300,0 | -51,3 | -126,5 | -25,9 | -21,1 | -79,5 | -122,2 | | | | | | |
| 2006 | -92,7 | -19,3 | 17,7 | -16,9 | 7,6 | 26,9 | -91,1 | | | | | | |
| 2007 | 5,3 | 7,5 | 23,6 | -11,1 | 22,4 | 12,3 | -25,8 | | | | | | |
| 2008 CNAE-1993 | 749,8 | 39,5 | 544,9 | 78,4 | 232,1 | 234,4 | 165,4 | | | | | | |
| 2009 | 1.557,6 | 61,2 | 874,4 | 153,5 | 240,6 | 480,3 | 622,1 | | | | | | |
| 2010 | 486,6 | 22,0 | -253,6 | -100,5 | -160,9 | 7,8 | 718,1 | | | | | | |
| 2011 | 372,5 | 15,0 | -13,6 | -24,1 | -61,3 | 71,8 | 371,2 | | | | | | |
| 2012 | 798,3 | 47,2 | 263,7 | 73,0 | -11,2 | 201,9 | 487,4 | | | | | | |
| 2013 | 240,1 | -3,8 | -162,3 | -34,5 | -92,0 | -35,8 | 406,1 | | | | | | |
| 2014 | -440,7 | -8,9 | -344,7 | -61,1 | -83,7 | -199,9 | -87,2 | | | | | | |
| 2015 | -554,4 | -11,5 | -185,8 | -36,9 | -46,4 | -102,6 | -357,2 | | | | | | |
| 2016 | -574,8 | -11,4 | -82,9 | -4,9 | -24,7 | -53,4 | -480,5 | | | | | | |
| 2017 | -564,2 | -27,7 | -103,5 | -6,4 | -32,4 | -64,7 | -432,9 | | | | | | |
| 2016 | | | | | | | | | | | | | |
| III Trim. | -530,0 | -18,0 | -100,9 | -0,8 | -22,0 | -78,1 | -411,2 | | | | | | |
| IV Trim. | -541,7 | -5,1 | -115,7 | -0,5 | -35,6 | -79,6 | -420,9 | | | | | | |
| 2017 | | | | | | | | | | | | | |
| I Trim. | -536,4 | -41,4 | -76,7 | -1,9 | -31,1 | -43,7 | -418,4 | | | | | | |
| II Trim. | -660,4 | -45,7 | -129,5 | -9,9 | -41,5 | -78,1 | -485,0 | | | | | | |
| III Trim. | -589,1 | -5,3 | -120,3 | -14,2 | -33,3 | -72,8 | -463,4 | | | | | | |
| IV Trim. | -471,1 | -18,5 | -87,6 | 0,3 | -23,7 | -64,2 | -364,9 | | | | | | |
| 2018 | | | | | | | | | | | | | |
| I Trim. | -458,9 | -11,3 | -99,4 | -0,6 | -21,1 | -77,7 | -348,3 | | | | | | |
| II Trim. | -424,2 | -19,5 | -136,0 | -7,9 | -13,3 | -114,8 | -268,8 | | | | | | |
| III Trim. | -405,7 | -40,8 | -79,0 | 5,8 | -8,2 | -76,6 | -286,1 | | | | | | |
| Variaciones % con respecto a igual periodo del año anterior en porcentaje | | | | | | | | | | | | | |
| 2005 | -13,4 | -31,8 | -11,2 | -13,6 | -12,1 | -10,4 | -13,0 | -1,5 | 1,2 | 0,0 | 0,1 | 1,1 | 0,3 |
| 2006 | -4,8 | -17,6 | 1,8 | -10,2 | 5,0 | 3,9 | -11,1 | -0,8 | 3,6 | -0,5 | 0,8 | 3,3 | -2,8 |
| 2007 | 0,3 | 8,3 | 2,3 | -7,5 | 13,9 | 1,7 | -3,5 | 0,4 | 1,1 | -0,6 | 1,2 | 0,6 | -1,5 |
| 2008 CNAE-1993 | 40,6 | 40,3 | 52,2 | 57,3 | 126,1 | 32,4 | 23,5 | 0,0 | 4,5 | 0,8 | 5,9 | -2,1 | -4,6 |
| 2009 | 60,0 | 46,2 | 54,9 | 72,0 | 57,0 | 50,1 | 71,5 | -0,5 | -1,7 | 0,7 | 0,0 | -2,4 | 2,2 |
| 2010 | 11,7 | 11,4 | -10,3 | -27,4 | -24,3 | 0,5 | 48,1 | 0,0 | -11,8 | -3,1 | -5,2 | -3,5 | 11,8 |
| 2011 | 8,0 | 7,0 | -0,6 | -9,1 | -12,2 | 5,0 | 16,8 | 0,0 | -3,8 | -0,9 | -2,0 | -0,9 | 3,9 |
| 2012 | 15,9 | 20,5 | 12,0 | 30,2 | -2,5 | 13,3 | 18,9 | 0,2 | -1,5 | 0,6 | -1,4 | -0,7 | 1,3 |
| 2013 | 4,1 | -1,4 | -6,6 | -11,0 | -21,4 | -2,1 | 13,2 | -0,3 | -4,4 | -0,8 | -1,8 | -1,8 | 4,7 |
| 2014 | -7,3 | -3,2 | -15,0 | -21,8 | -24,8 | -11,9 | -2,5 | 0,2 | -3,2 | -0,7 | -1,1 | -1,4 | 2,9 |
| 2015 | -9,9 | -4,3 | -9,5 | -16,8 | -18,3 | -6,9 | -10,5 | 0,3 | 0,2 | -0,3 | -0,4 | 0,9 | -0,5 |
| 2016 | -11,4 | -4,5 | -4,7 | -2,7 | -11,9 | -3,9 | -15,9 | 0,4 | 2,6 | 0,4 | 0,0 | 2,3 | -3,0 |
| 2017 | -12,6 | -11,4 | -6,1 | -3,6 | -17,7 | -4,9 | -17,0 | 0,1 | 2,8 | 0,4 | -0,2 | 2,6 | -2,8 |
| 2016 | | | | | | | | | | | | | |
| III Trim. | -10,9 | -7,0 | -6,0 | -0,5 | -11,2 | -5,9 | -14,1 | 0,2 | 1,9 | 0,4 | 0,0 | 1,5 | -2,2 |
| IV Trim. | -11,3 | -2,3 | -6,6 | -0,3 | -17,1 | -5,8 | -15,0 | 0,5 | 2,0 | 0,5 | -0,3 | 1,8 | -2,5 |
| 2017 | | | | | | | | | | | | | |
| I Trim. | -11,2 | -16,0 | -4,2 | -1,0 | -15,0 | -3,0 | -15,5 | -0,3 | 3,0 | 0,4 | -0,2 | 2,8 | -2,7 |
| II Trim. | -14,4 | -18,2 | -7,6 | -5,5 | -23,3 | -5,8 | -18,5 | -0,2 | 2,9 | 0,4 | -0,4 | 2,9 | -2,7 |
| III Trim. | -13,6 | -2,2 | -7,6 | -8,4 | -19,1 | -5,9 | -18,5 | 0,7 | 2,5 | 0,2 | -0,3 | 2,6 | -3,3 |
| IV Trim. | -11,1 | -8,5 | -5,3 | 0,2 | -13,8 | -4,9 | -15,4 | 0,2 | 2,5 | 0,5 | -0,1 | 2,1 | -2,7 |
| 2018 | | | | | | | | | | | | | |
| I Trim. | -10,8 | -5,2 | -5,6 | -0,3 | -12,0 | -5,5 | -15,3 | 0,3 | 2,4 | 0,5 | -0,1 | 1,9 | -2,7 |
| II Trim. | -10,8 | -9,5 | -8,7 | -4,6 | -9,8 | -9,1 | -12,6 | 0,1 | 1,0 | 0,3 | 0,0 | 0,6 | -1,1 |

Gráfico 28.- Parados por sectores de procedencia (CNAE 93 hasta 2007 y CNAE 09 desde 2008)

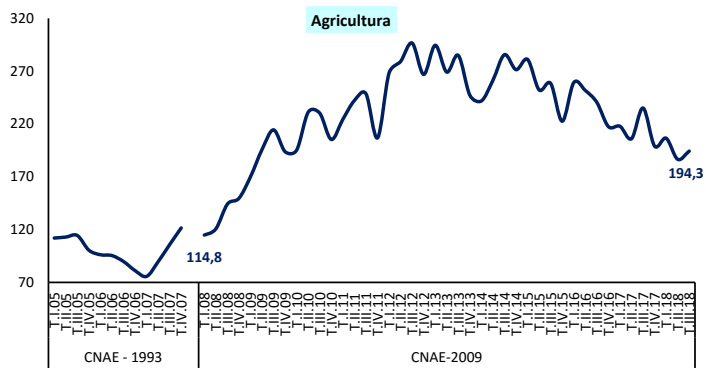

FUENTE: INE. EPA

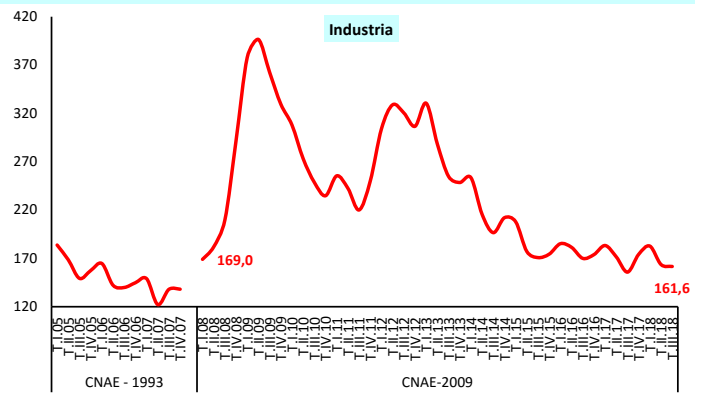

FUENTE: INE. EPA

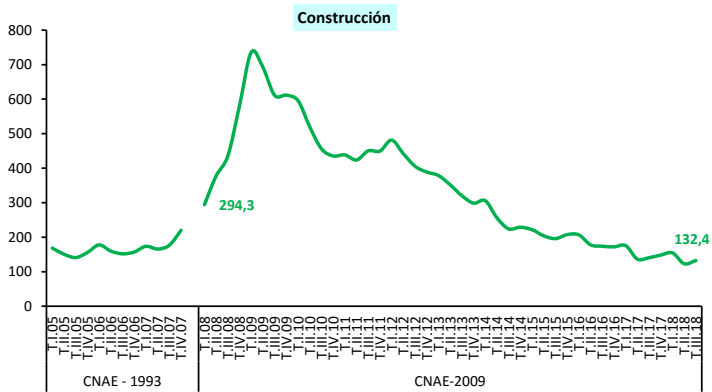

FUENTE: INE. EPA

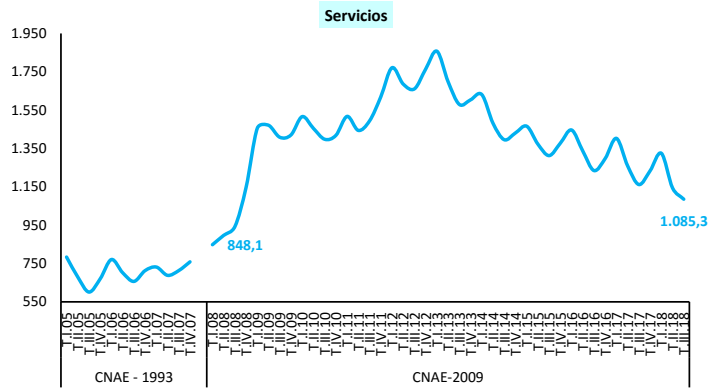

FUENTE: INE. EPA

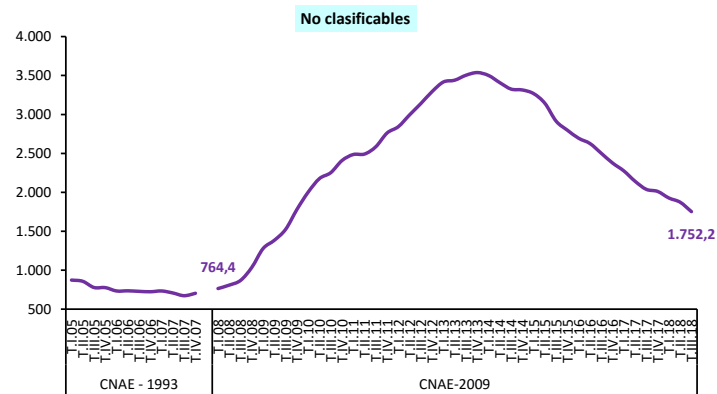

FUENTE: INE. EPA

Gráfico 29.- Incidencia del PLD

"Por tiempo de búsqueda de empleo" s/Total Paro, por edad

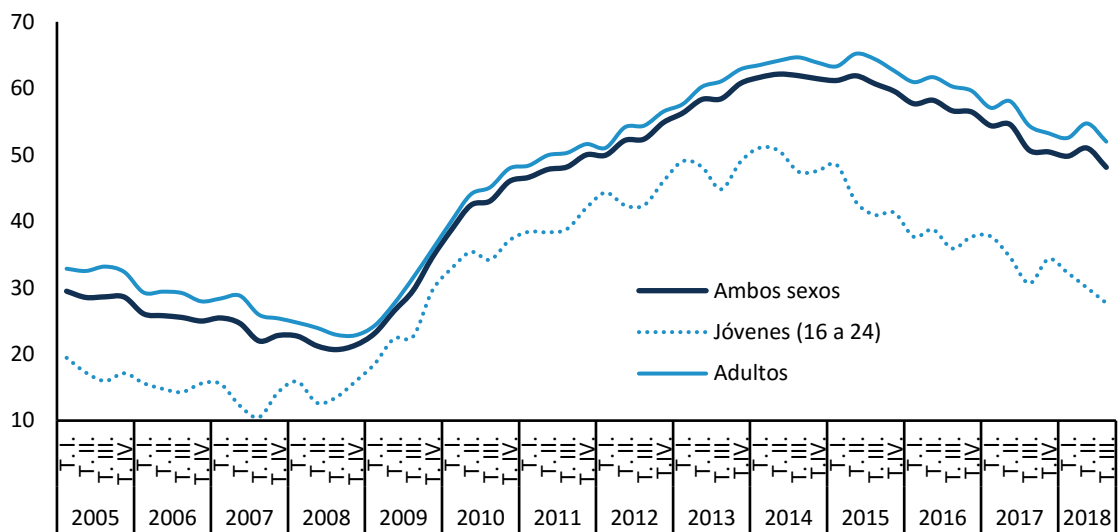

FUENTE: INE, EPA.

A-INF TRIM\4.6.PLD(16-24)

Gráfico 29b.- Incidencia del PLD "Por tiempo en paro" s/Total Paro

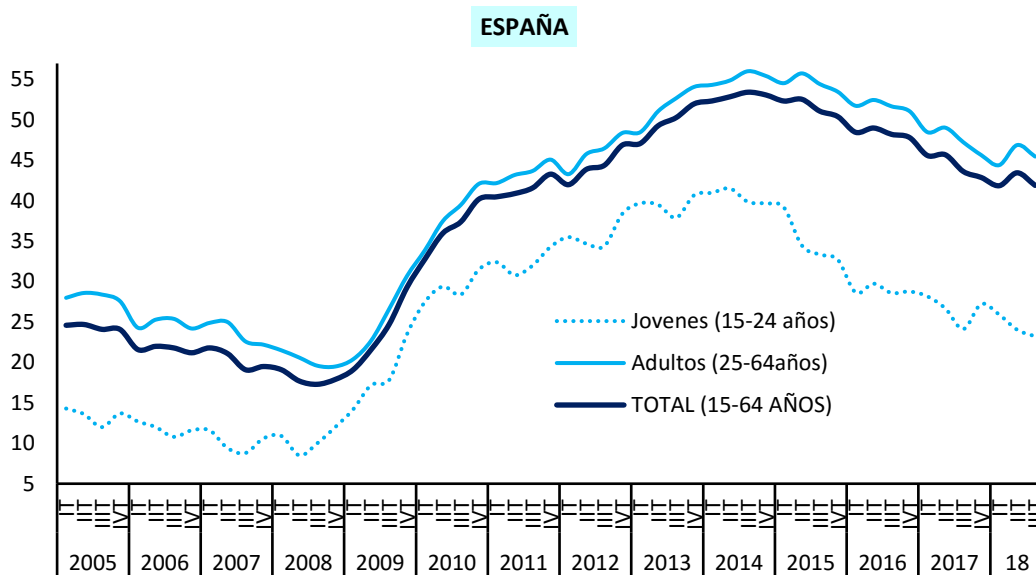

FUENTE: EUROSTAT

A-INF TRIMUE.7-PLD-jov-adul

4.7.- PARADOS CON MÁS DE 1 AÑO DE BÚSQUEDA DE EMPLEO SEGÚN SUS CARACTERÍSTICAS PRINCIPALES. (*)

| | VALORES DEL PERIODO | | | | | | | | | | | | VARIACIONES | | | | | | |
|--|---------------------|---------|---------|---------|-------------|---------|---------|---------|---------|-------------|---------|---------|-------------|------------------------|--------|--------|----------------------|----------------------|--|
| | 2016 | | | | | 2017 | | | | | 2018 | | | Medias Anuales | | | Trim. III - IIT 2018 | Anual TIII 2018/2017 | |
| | T. I. | T. II. | T. III. | T. IV. | Media anual | T. I. | T. II. | T. III. | T. IV. | Media anual | T. I. | T. II. | T. III. | 2015 | 2016 | 2017 | | | |
| PLD "Por tiempo de búsqueda" | | | | | | | | | | | | | | | | | | | |
| En miles | 3.512,2 | 3.325,1 | 3.158,4 | 3.113,2 | 3.277,2 | 3.142,3 | 2.844,7 | 2.676,0 | 2.752,3 | 2.853,8 | 2.808,4 | 2.534,3 | 2.391,5 | -379,9 | -398,6 | -423,4 | -142,8 | -284,5 | |
| INCIDENCIA del PLD "Por tiempo de búsqueda" | | | | | | | | | | | | | | En puntos porcentuales | | | | | |
| En % del paro total | | | | | | | | | | | | | | | | | | | |
| TOTAL | 73,3 | 72,7 | 73,1 | 73,5 | 73,1 | 73,8 | 72,7 | 71,7 | 73,1 | 72,8 | 74,0 | 72,6 | 71,9 | 0,4 | 0,4 | -0,3 | -0,7 | 0,2 | |
| SEXO | | | | | | | | | | | | | | | | | | | |
| -Hombres | 56,4 | 56,4 | 55,6 | 55,4 | 56,0 | 53,1 | 53,7 | 50,1 | 49,5 | 51,6 | 48,5 | 49,9 | 46,8 | -1,7 | -4,4 | -4,3 | -3,1 | -3,3 | |
| -Mujeres | 58,9 | 59,9 | 57,7 | 57,4 | 58,5 | 55,6 | 55,3 | 51,2 | 51,3 | 53,4 | 51,0 | 52,0 | 49,3 | -0,2 | -2,8 | -5,1 | -2,7 | -1,9 | |
| EDAD | | | | | | | | | | | | | | | | | | | |
| -Jóvenes (16 a 29) | 43,3 | 44,0 | 41,9 | 42,0 | 42,8 | 41,6 | 39,1 | 35,4 | 36,9 | 38,3 | 35,3 | 35,3 | 32,4 | -3,2 | -6,1 | -4,5 | -2,8 | -2,9 | |
| -Adultos | 84,2 | 71,5 | 72,7 | 72,9 | 75,3 | 73,1 | 85,3 | 86,0 | 86,4 | 82,7 | 52,5 | 54,7 | 60,8 | -8,8 | 4,1 | 7,4 | 6,1 | -25,3 | |
| DISTRIBUCIÓN PORCENTUAL DEL PLD "Por tiempo de búsqueda" | | | | | | | | | | | | | | | | | | | |
| SEGÚN TIEMPO DE PERMANENCIA | | | | | | | | | | | | | | | | | | | |
| -De 1 año a 2 años | 19,7 | 21,1 | 20,1 | 20,4 | 20,3 | 19,5 | 19,1 | 19,8 | 19,4 | 19,5 | 18,7 | 19,9 | 19,5 | -3,7 | -2,6 | -0,9 | -0,5 | -0,4 | |
| -Más de 2 años | 59,0 | 58,9 | 57,3 | 56,5 | 57,9 | 54,1 | 56,0 | 50,9 | 49,6 | 52,6 | 48,6 | 50,3 | 47,5 | 1,9 | -2,8 | -5,3 | -2,8 | -3,4 | |
| SEGÚN SITUACIÓN ANTERIOR | | | | | | | | | | | | | | | | | | | |
| -Buscan su primer empleo | 28,1 | 27,6 | 29,9 | 30,8 | 29,1 | 33,6 | 7,7 | 36,3 | 7,0 | 21,2 | 6,8 | 6,8 | 6,5 | -6,6 | 13,3 | -7,9 | -0,3 | -29,9 | |
| -Han trabajado antes | 71,9 | 72,4 | 70,1 | 69,2 | 70,9 | 66,4 | 67,4 | 63,7 | 62,0 | 64,9 | 60,5 | 63,4 | 60,4 | -1,8 | -4,8 | -6,1 | -3,0 | -3,2 | |

FUENTE: INE. EPA
A-INF TRIM\4.7.PLD(16-29)

4.10.- POBLACIÓN PARADA POR COMUNIDADES AUTÓNOMAS (*)

| | VALORES ABSOLUTOS Miles | | | DISTRIBUCIÓN PORCENTUAL | | | VARIACIONES IIIT/IIT 2018 | | VARIACIONES ANUALES | | | | | |
|--------------------|-------------------------|----------------|----------------|-------------------------|--------------|--------------|---------------------------|-------------|---------------------|---------------|---------------|--------------|--------------|--------------|
| | T.III.16 | T.III.17 | T.III.18 | T.III.16 | T.III.17 | T.III.18 | Miles | % | Miles | | | % | | |
| | | | | | | | | | T.III.16 | T.III.17 | T.III.18 | T.III.16 | T.III.17 | T.III.18 |
| Andalucía | 1.133,8 | 1.005,6 | 898,2 | 26,2 | 26,9 | 27,0 | -12,1 | -1,3 | -148,1 | -128,2 | -107,4 | -11,6 | -11,3 | -10,7 |
| Aragón | 96,9 | 66,9 | 63,6 | 2,2 | 1,8 | 1,9 | -0,3 | -0,5 | -0,1 | -30,0 | -3,3 | -0,1 | -31,0 | -4,9 |
| P.Asturias | 80,9 | 59,2 | 61,3 | 1,9 | 1,6 | 1,8 | 1,8 | 3,0 | 1,4 | -21,7 | 2,1 | 1,8 | -26,8 | 3,5 |
| I.Balears | 67,9 | 59,7 | 48,0 | 1,6 | 1,6 | 1,4 | -24,5 | -33,8 | -21,6 | -8,2 | -11,7 | -24,1 | -12,1 | -19,6 |
| Canarias | 286,7 | 239,3 | 222,3 | 6,6 | 6,4 | 6,7 | -0,1 | 0,0 | -30,5 | -47,4 | -17,0 | -9,6 | -16,5 | -7,1 |
| Cantabria | 34,8 | 34,7 | 24,4 | 0,8 | 0,9 | 0,7 | -7,0 | -22,3 | -10,3 | -0,1 | -10,3 | -22,8 | -0,3 | -29,7 |
| Castilla y León | 160,5 | 147,7 | 127,0 | 3,7 | 4,0 | 3,8 | -7,3 | -5,4 | -30,3 | -12,8 | -20,7 | -15,9 | -8,0 | -14,0 |
| Castilla-La Mancha | 221,8 | 181,0 | 164,0 | 5,1 | 4,9 | 4,9 | -23,8 | -12,7 | -23,2 | -40,8 | -17,0 | -9,5 | -18,4 | -9,4 |
| Cataluña | 552,5 | 475,6 | 403,7 | 12,8 | 12,7 | 12,1 | -28,3 | -6,6 | -107,1 | -76,9 | -71,9 | -16,2 | -13,9 | -15,1 |
| C.Valenciana | 490,5 | 427,1 | 371,9 | 11,4 | 11,4 | 11,2 | -8,4 | -2,2 | -52,1 | -63,4 | -55,2 | -9,6 | -12,9 | -12,9 |
| Extremadura | 128,2 | 121,4 | 107,5 | 3,0 | 3,3 | 3,2 | -11,3 | -9,5 | -16,2 | -6,8 | -13,9 | -11,2 | -5,3 | -11,4 |
| Galicia | 206,7 | 181,7 | 153,0 | 4,8 | 4,9 | 4,6 | -22,0 | -12,6 | -16,1 | -25,0 | -28,7 | -7,2 | -12,1 | -15,8 |
| C.Madrid | 507,4 | 414,8 | 402,5 | 11,7 | 11,1 | 12,1 | -7,8 | -1,9 | -37,9 | -92,6 | -12,3 | -7,0 | -18,2 | -3,0 |
| R.Murcia | 139,0 | 128,8 | 116,2 | 3,2 | 3,5 | 3,5 | 0,2 | 0,2 | -25,4 | -10,2 | -12,6 | -15,5 | -7,3 | -9,8 |
| C.F.Navarra | 38,4 | 32,8 | 30,3 | 0,9 | 0,9 | 0,9 | -1,0 | -3,2 | -3,5 | -5,6 | -2,5 | -8,4 | -14,6 | -7,6 |
| País Vasco | 133,3 | 118,3 | 95,8 | 3,1 | 3,2 | 2,9 | -8,7 | -8,3 | -6,4 | -15,0 | -22,5 | -4,6 | -11,3 | -19,0 |
| La Rioja | 20,8 | 19,1 | 14,9 | 0,5 | 0,5 | 0,4 | -1,6 | -9,7 | 0,1 | -1,7 | -4,2 | 0,5 | -8,2 | -22,0 |
| Ceuta | 9,1 | 8,0 | 11,9 | 0,2 | 0,2 | 0,4 | 0,0 | 0,0 | -2,9 | -1,1 | 3,9 | -24,2 | -12,1 | 48,8 |
| Melilla | 11,6 | 9,8 | 9,7 | 0,3 | 0,3 | 0,3 | -1,5 | -13,4 | 0,3 | -1,8 | -0,1 | 2,7 | -15,5 | -1,0 |
| TOTAL | 4.320,8 | 3.731,7 | 3.326,0 | 100,0 | 100,0 | 100,0 | -164,1 | -4,7 | -530,0 | -589,1 | -405,7 | -10,9 | -13,6 | -10,9 |

(*).- Los datos 2002/2013 corresponden a la serie revisada incorporando la nueva base poblacional de la EPA actualizada con las nuevas estimaciones de población y hogares derivadas del Censo de Población y Viviendas de 2011, en sustitución de la basada en el Censo 2001.

FUENTE: INE. EPA

A-INF TRIM\4.10.PAROCCAA.

4.11.- TASAS DE PARO POR COMUNIDADES AUTÓNOMAS Y SEXOS (*)

Población de 16 a 64 años

| | Valores de las tasas | | | Variaciones | Variaciones anuales | | |
|--------------------|----------------------|--------------|--------------|--------------------|------------------------|--------------|--------------|
| | | | | IIIT - IIT 2018 | En puntos porcentuales | | |
| | T.III.16 | T.III.17 | T.III.18 | En p.p. | T.III.16 | T.III.17 | T.III.18 |
| AMBOS SEXOS | 19,02 | 16,48 | 14,65 | -0,73 | -2,28 | -2,54 | -1,83 |
| Andalucía | 28,63 | 25,56 | 22,95 | -0,22 | -3,22 | -3,07 | -2,61 |
| Aragón | 14,98 | 10,59 | 9,91 | -0,11 | -0,09 | -4,39 | -0,68 |
| P.Asturias | 17,22 | 13,09 | 13,66 | 0,38 | 0,17 | -4,13 | 0,57 |
| I.Balears | 10,68 | 9,34 | 7,23 | -4,07 | -3,36 | -1,34 | -2,11 |
| Canarias | 26,13 | 22,02 | 19,79 | -0,47 | -2,68 | -4,11 | -2,23 |
| Cantabria | 12,63 | 12,72 | 9,04 | -2,61 | -3,63 | 0,09 | -3,68 |
| Castilla y León | 14,08 | 13,16 | 11,41 | -0,70 | -2,62 | -0,92 | -1,75 |
| Castilla-La Mancha | 22,71 | 18,66 | 16,82 | -2,41 | -2,11 | -4,05 | -1,84 |
| Cataluña | 14,69 | 12,57 | 10,70 | -0,79 | -2,88 | -2,12 | -1,87 |
| C.Valenciana | 20,28 | 17,59 | 15,38 | -0,34 | -2,19 | -2,69 | -2,21 |
| Extremadura | 25,68 | 24,87 | 21,82 | -2,18 | -2,99 | -0,81 | -3,05 |
| Galicia | 16,50 | 14,61 | 12,36 | -1,77 | -1,29 | -1,89 | -2,25 |
| C.Madrid | 15,29 | 12,40 | 11,92 | -0,17 | -1,11 | -2,89 | -0,48 |
| R.Murcia | 19,83 | 18,23 | 16,46 | 0,06 | -3,72 | -1,60 | -1,77 |
| C.F.Navarra | 12,43 | 10,60 | 9,73 | -0,29 | -1,20 | -1,83 | -0,87 |
| País Vasco | 12,88 | 11,64 | 9,50 | -0,68 | -0,96 | -1,24 | -2,14 |
| La Rioja | 13,65 | 12,75 | 9,69 | -1,09 | 0,00 | -0,90 | -3,06 |
| HOMBRES | 17,51 | 14,89 | 13,20 | -0,60 | -2,50 | -2,62 | -1,69 |
| Andalucía | 25,71 | 22,78 | 19,49 | -0,72 | -3,85 | -2,93 | -3,29 |
| Aragón | 12,47 | 8,25 | 7,92 | -1,06 | 0,00 | -4,22 | -0,33 |
| P.Asturias | 19,02 | 14,05 | 13,21 | 2,26 | 1,46 | -4,97 | -0,84 |
| I.Balears | 10,45 | 9,45 | 7,58 | -3,71 | -5,24 | -1,00 | -1,87 |
| Canarias | 24,43 | 18,49 | 19,35 | 1,10 | -1,92 | -5,94 | 0,86 |
| Cantabria | 12,18 | 12,67 | 7,93 | -1,95 | -4,01 | 0,49 | -4,74 |
| Castilla y León | 11,97 | 10,54 | 10,17 | 0,09 | -2,66 | -1,43 | -0,37 |
| Castilla-La Mancha | 19,64 | 14,63 | 13,08 | -1,03 | -1,10 | -5,01 | -1,55 |
| Cataluña | 13,99 | 11,72 | 10,59 | -0,44 | -2,82 | -2,27 | -1,13 |
| C.Valenciana | 18,52 | 16,35 | 13,55 | -0,66 | -2,83 | -2,17 | -2,80 |
| Extremadura | 22,13 | 22,39 | 17,94 | -1,86 | -4,46 | 0,26 | -4,45 |
| Galicia | 15,86 | 13,39 | 11,27 | -1,70 | -0,91 | -2,47 | -2,12 |
| C.Madrid | 14,40 | 11,82 | 11,20 | -0,13 | -1,41 | -2,58 | -0,62 |
| R.Murcia | 18,17 | 16,25 | 13,75 | 0,63 | -3,09 | -1,92 | -2,50 |
| C.F.Navarra | 11,32 | 7,64 | 8,09 | -1,12 | -1,08 | -3,68 | 0,45 |
| País Vasco | 11,48 | 10,76 | 9,80 | -1,18 | -2,26 | -0,72 | -0,96 |
| La Rioja | 12,83 | 11,37 | 8,35 | -0,54 | -0,78 | -1,46 | -3,02 |
| MUJERES | 20,75 | 18,31 | 16,32 | -0,86 | -2,07 | -2,44 | -1,99 |
| Andalucía | 32,16 | 28,96 | 27,19 | 0,41 | -2,46 | -3,20 | -1,77 |
| Aragón | 17,96 | 13,38 | 12,23 | 1,01 | -0,21 | -4,58 | -1,15 |
| P.Asturias | 15,25 | 12,03 | 14,15 | -1,61 | -1,26 | -3,22 | 2,12 |
| I.Balears | 10,93 | 9,20 | 6,84 | -4,47 | -1,23 | -1,73 | -2,36 |
| Canarias | 28,08 | 26,02 | 20,29 | -2,26 | -3,64 | -2,06 | -5,73 |
| Cantabria | 13,13 | 12,77 | 10,35 | -3,34 | -3,20 | -0,36 | -2,42 |
| Castilla y León | 16,65 | 16,28 | 12,92 | -1,61 | -2,63 | -0,37 | -3,36 |
| Castilla-La Mancha | 26,74 | 23,98 | 21,73 | -4,09 | -3,40 | -2,76 | -2,25 |
| Cataluña | 15,47 | 13,51 | 10,82 | -1,18 | -2,96 | -1,96 | -2,69 |
| C.Valenciana | 22,34 | 19,08 | 17,55 | 0,04 | -1,48 | -3,26 | -1,53 |
| Extremadura | 30,27 | 28,01 | 26,76 | -2,61 | -1,17 | -2,26 | -1,25 |
| Galicia | 17,22 | 15,93 | 13,52 | -1,84 | -1,70 | -1,29 | -2,41 |
| C.Madrid | 16,24 | 13,03 | 12,69 | -0,20 | -0,81 | -3,21 | -0,34 |
| R.Murcia | 22,00 | 20,73 | 19,85 | -0,73 | -4,58 | -1,27 | -0,88 |
| C.F.Navarra | 13,71 | 14,16 | 11,62 | 0,69 | -1,35 | 0,45 | -2,54 |
| País Vasco | 14,43 | 12,63 | 9,17 | -0,14 | 0,47 | -1,80 | -3,46 |
| La Rioja | 14,63 | 14,35 | 11,21 | -1,67 | 0,93 | -0,28 | -3,14 |

FUENTE: INE. EPA

A-INF TRIM\4.11.TASaparoCCAA(16-64)

Gráfico 30.- Tasas de paro por Comunidades Autónomas

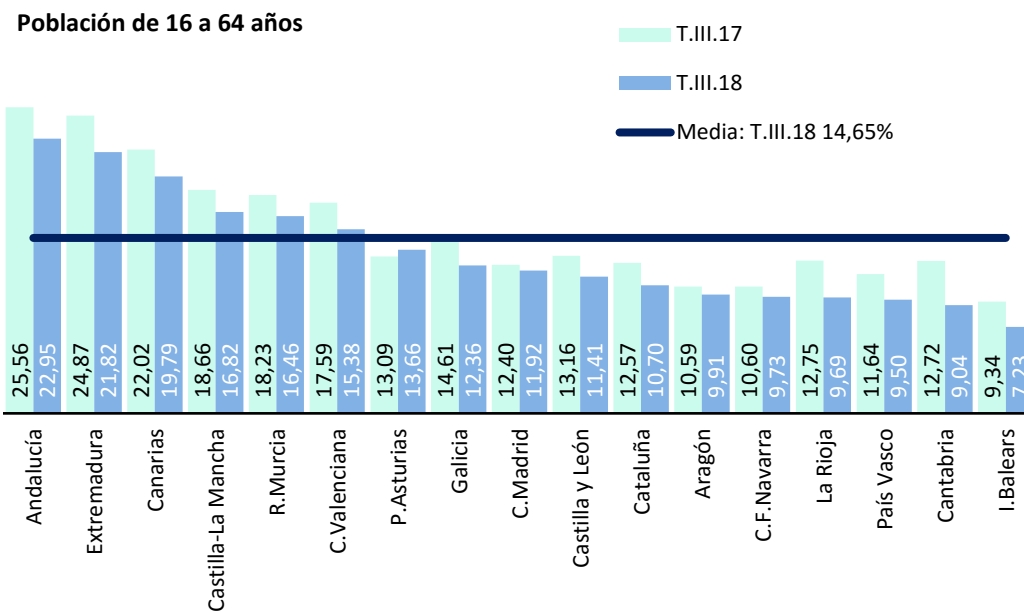

FUENTE: INE.EPA

A-INF TRIM\4.11.TASaparoCCAA(16-64)

Gráfico 30.BIS- Tasas de Paro por Comunidades Autónomas (Variación anual)

Población de 16 a 64 años

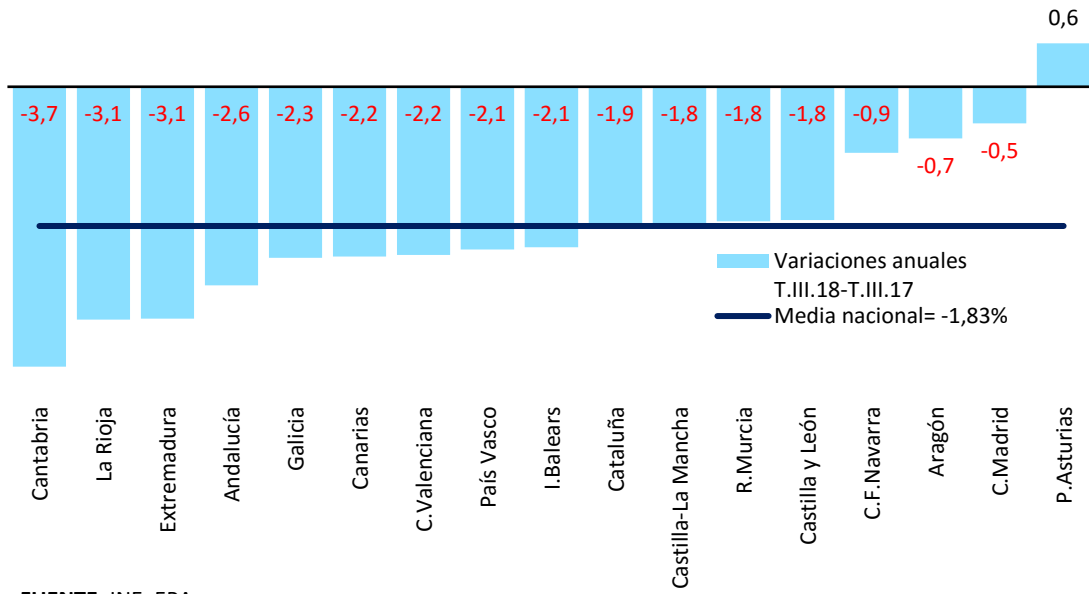

FUENTE: INE. EPA

A-INF TRIM\4.11.TASaparoCCAA(16-64)

5. LA POBLACIÓN INACTIVA DESANIMADA

5.- INACTIVOS QUE NO BUSCAN EMPLEO POR CREER QUE NO LO ENCONTRARÁN (*)

| PERIODO | TOTAL | | | JÓVENES 16 A 24 AÑOS | | | JÓVENES 16 A 29 AÑOS | | | |
|--|-----------|---------|---------|----------------------|---------|---------|----------------------|---------|---------|-------|
| | Total | Hombres | Mujeres | Total | Hombres | Mujeres | Total | Hombres | Mujeres | |
| Valores absolutos en miles | | | | | | | | | | |
| 2005 | 318,2 | 69,9 | 248,3 | 27,6 | 12,6 | 15,0 | 40,4 | 17,4 | 23,0 | |
| 2006 | 280,9 | 55,3 | 225,6 | 24,7 | 11,0 | 13,7 | 34,7 | 15,6 | 19,2 | |
| 2007 | 225,5 | 49,3 | 176,3 | 19,3 | 9,2 | 10,2 | 27,3 | 12,3 | 15,0 | |
| 2008 | 251,6 | 63,3 | 188,3 | 23,4 | 12,8 | 10,7 | 34,6 | 17,8 | 16,8 | |
| 2009 | 366,5 | 104,1 | 262,4 | 41,3 | 20,7 | 20,5 | 59,4 | 29,4 | 30,0 | |
| 2010 | 434,1 | 131,3 | 302,8 | 47,6 | 26,4 | 21,2 | 66,8 | 36,9 | 29,9 | |
| 2011 | 440,2 | 135,5 | 304,7 | 49,1 | 28,4 | 20,7 | 69,4 | 37,6 | 31,8 | |
| 2012 | 502,1 | 155,0 | 347,2 | 54,2 | 31,4 | 22,9 | 75,1 | 40,4 | 34,8 | |
| 2013 | 544,1 | 169,3 | 374,9 | 55,1 | 31,7 | 23,4 | 77,1 | 42,6 | 34,6 | |
| 2014 | 513,0 | 155,3 | 357,7 | 41,8 | 26,2 | 15,6 | 61,3 | 35,5 | 25,8 | |
| 2015 | 428,7 | 131,4 | 297,3 | 33,3 | 21,1 | 12,2 | 50,7 | 29,2 | 21,6 | |
| 2016 | 402,2 | 124,7 | 277,5 | 27,6 | 14,9 | 12,7 | 40,4 | 22,2 | 18,3 | |
| 2017 | 354,0 | 107,7 | 246,4 | 23,1 | 13,3 | 9,8 | 33,1 | 18,7 | 14,4 | |
| 2016 | III Trim. | 420,0 | 133,3 | 286,7 | 45,0 | 22,8 | 22,1 | 59,6 | 31,4 | 28,1 |
| | IV Trim. | 384,3 | 121,1 | 263,1 | 19,5 | 12,9 | 6,6 | 30,5 | 19,1 | 11,5 |
| 2017 | I Trim. | 351,9 | 102,4 | 249,5 | 21,3 | 10,9 | 10,4 | 34,7 | 17,2 | 17,6 |
| | II Trim. | 343,4 | 99,4 | 244,1 | 17,6 | 10,9 | 6,7 | 25,7 | 15,7 | 10,0 |
| | III Trim. | 372,5 | 122,0 | 250,5 | 29,4 | 17,2 | 12,1 | 40,7 | 24,8 | 15,8 |
| | IV Trim. | 348,1 | 106,8 | 241,3 | 24,2 | 14,0 | 10,1 | 31,1 | 16,9 | 14,0 |
| 2018 | I Trim. | 329,7 | 105,6 | 224,1 | 19,0 | 11,0 | 8,0 | 27,4 | 14,9 | 12,5 |
| | II Trim. | 312,3 | 97,1 | 215,2 | 20,5 | 11,7 | 8,8 | 30,4 | 16,8 | 13,6 |
| | III Trim. | 341,5 | 105,9 | 235,6 | 37,3 | 19,0 | 18,3 | 46,3 | 24,0 | 22,3 |
| Variaciones con respecto al trimestre anterior en miles | | | | | | | | | | |
| 2017 | III Trim. | 29,1 | 22,6 | 6,4 | 11,8 | 6,3 | 5,4 | 15,0 | 9,1 | 5,8 |
| | IV Trim. | -24,4 | -15,2 | -9,2 | -5,2 | -3,2 | -2,0 | -9,6 | -7,9 | -1,8 |
| 2018 | I Trim. | -18,4 | -1,2 | -17,2 | -5,2 | -3,0 | -2,1 | -3,7 | -2,0 | -1,5 |
| | II Trim. | -17,4 | -8,5 | -8,9 | 1,5 | 0,7 | 0,8 | 3,0 | 1,9 | 1,1 |
| | III Trim. | 29,2 | 8,8 | 20,4 | 16,8 | 7,3 | 9,5 | 15,9 | 7,2 | 8,7 |
| Variaciones con respecto al trimestre anterior en porcentaje | | | | | | | | | | |
| 2017 | III Trim. | 8,5 | 22,7 | 2,6 | 67,0 | 57,8 | 80,6 | 58,4 | 58,0 | 58,0 |
| | IV Trim. | -6,6 | -12,5 | -3,7 | -17,7 | -18,6 | -16,5 | -23,6 | -31,9 | -11,4 |
| 2018 | I Trim. | -5,3 | -1,1 | -7,1 | -21,5 | -21,4 | -20,8 | -11,9 | -11,8 | -10,7 |
| | II Trim. | -5,3 | -8,0 | -4,0 | 7,9 | 6,4 | 10,0 | 10,9 | 12,8 | 8,8 |
| | III Trim. | 9,3 | 9,1 | 9,5 | 82,0 | 62,4 | 108,0 | 52,3 | 42,9 | 64,0 |
| Variaciones con respecto a igual periodo del año anterior en miles | | | | | | | | | | |
| 2006 | -37,3 | -14,7 | -22,7 | -2,9 | -1,6 | -1,3 | -5,6 | -1,8 | -3,8 | |
| 2007 | -55,4 | -6,0 | -49,4 | -5,4 | -1,8 | -3,6 | -7,5 | -3,3 | -4,2 | |
| 2008 | 26,1 | 14,0 | 12,1 | 4,1 | 3,6 | 0,5 | 7,3 | 5,5 | 1,9 | |
| 2009 | 114,9 | 40,8 | 74,1 | 17,8 | 8,0 | 9,9 | 24,8 | 11,6 | 13,2 | |
| 2010 | 67,6 | 27,2 | 40,5 | 6,3 | 5,7 | 0,7 | 7,5 | 7,6 | -0,1 | |
| 2011 | 6,2 | 4,3 | 1,9 | 1,5 | 2,0 | -0,5 | 2,6 | 0,7 | 1,9 | |
| 2012 | 61,9 | 19,5 | 42,5 | 5,2 | 3,1 | 2,2 | 5,7 | 2,8 | 3,0 | |
| 2013 | 42,0 | 14,3 | 27,7 | 0,8 | 0,2 | 0,6 | 2,0 | 2,2 | -0,2 | |
| 2014 | -31,2 | -14,0 | -17,2 | -13,3 | -5,5 | -7,8 | -15,8 | -7,1 | -8,8 | |
| 2015 | -84,3 | -23,9 | -60,4 | -8,5 | -5,1 | -3,5 | -10,6 | -6,3 | -4,2 | |
| 2016 | -26,5 | -6,7 | -19,8 | -5,7 | -6,2 | 0,5 | -10,3 | -7,0 | -3,3 | |
| 2017 | -48,2 | -17,1 | -31,1 | -4,5 | -1,6 | -2,9 | -7,3 | -3,5 | -3,9 | |
| 2016 | III Trim. | -10,1 | -1,4 | -8,6 | 2,1 | -1,8 | 3,9 | -2,0 | -2,1 | 0,2 |
| | IV Trim. | -35,3 | -7,1 | -28,3 | -6,3 | -2,6 | -3,6 | -14,3 | -6,2 | -7,9 |
| 2017 | I Trim. | -53,1 | -9,8 | -43,2 | -2,1 | -0,2 | -1,9 | -3,7 | -1,7 | -1,9 |
| | II Trim. | -56,0 | -32,8 | -23,2 | -4,8 | -1,8 | -3,1 | -7,4 | -3,5 | -4,0 |
| | III Trim. | -47,5 | -11,3 | -36,2 | -15,6 | -5,6 | -10,0 | -18,9 | -6,6 | -12,3 |
| | IV Trim. | -36,2 | -14,3 | -21,8 | 4,7 | 1,1 | 3,5 | 0,6 | -2,2 | 2,5 |
| 2018 | I Trim. | -22,2 | 3,2 | -25,4 | -2,3 | 0,1 | -2,4 | -7,3 | -2,3 | -5,1 |
| | II Trim. | -31,1 | -2,3 | -28,9 | 2,9 | 0,8 | 2,1 | 4,7 | 1,1 | 3,6 |
| | III Trim. | -31,0 | -16,1 | -14,9 | 7,9 | 1,8 | 6,2 | 5,6 | -0,8 | 6,5 |
| Variaciones con respecto a igual periodo del año anterior en porcentaje | | | | | | | | | | |
| 2006 | -11,7 | -21,0 | -9,1 | -10,6 | -12,5 | -8,7 | -13,9 | -10,4 | -16,6 | |
| 2007 | -19,7 | -10,8 | -21,9 | -21,8 | -16,6 | -26,0 | -21,5 | -21,2 | -21,9 | |
| 2008 | 11,6 | 28,4 | 6,8 | 21,2 | 38,6 | 5,2 | 27,0 | 45,0 | 12,4 | |
| 2009 | 45,7 | 64,4 | 39,3 | 76,1 | 62,4 | 92,3 | 71,5 | 65,0 | 78,3 | |
| 2010 | 18,4 | 26,1 | 15,4 | 15,3 | 27,5 | 3,2 | 12,6 | 25,7 | -0,3 | |
| 2011 | 1,4 | 3,2 | 0,6 | 3,2 | 7,5 | -2,2 | 3,8 | 1,8 | 6,2 | |
| 2012 | 14,1 | 14,4 | 13,9 | 10,5 | 10,7 | 10,4 | 8,2 | 7,4 | 9,4 | |
| 2013 | 8,4 | 9,2 | 8,0 | 1,5 | 0,7 | 2,5 | 2,7 | 5,4 | -0,6 | |
| 2014 | -5,7 | -8,3 | -4,6 | -24,2 | -17,4 | -33,4 | -20,5 | -16,6 | -25,5 | |
| 2015 | -16,4 | -15,4 | -16,9 | -20,4 | -19,4 | -22,1 | -17,2 | -17,8 | -16,3 | |
| 2016 | -6,2 | -5,1 | -6,7 | -17,1 | -29,4 | 4,5 | -20,4 | -24,0 | -15,2 | |
| 2017 | -12,0 | -13,7 | -11,2 | -16,1 | -10,9 | -22,6 | -18,2 | -15,8 | -21,5 | |
| 2016 | III Trim. | -2,3 | -1,0 | -2,9 | 4,9 | -7,3 | 21,4 | -3,2 | -6,3 | 0,7 |
| | IV Trim. | -8,4 | -5,5 | -9,7 | -24,4 | -16,8 | -35,3 | -31,9 | -24,5 | -40,7 |
| 2017 | I Trim. | -13,1 | -8,7 | -14,8 | -9,0 | -1,8 | -15,4 | -9,6 | -9,0 | -9,7 |
| | II Trim. | -14,0 | -24,8 | -8,7 | -21,4 | -14,2 | -31,6 | -22,4 | -18,2 | -28,6 |
| | III Trim. | -11,3 | -8,5 | -12,6 | -34,7 | -24,6 | -45,2 | -31,7 | -21,0 | -43,8 |
| | IV Trim. | -9,4 | -11,8 | -8,3 | 24,1 | 8,5 | 53,0 | 2,0 | -11,5 | 21,7 |
| 2018 | I Trim. | -6,3 | 3,1 | -10,2 | -10,8 | 0,9 | -23,1 | -21,0 | -13,4 | -29,0 |
| | II Trim. | -9,1 | -2,3 | -11,8 | 16,5 | 7,3 | 31,3 | 18,3 | 7,0 | 36,0 |
| | III Trim. | -8,3 | -13,2 | -5,9 | 26,9 | 10,5 | 51,2 | 13,8 | -3,2 | 41,1 |

FUENTE: INE. EPA

A-INF TRIM/5-INACTIVOS - cree no encontrar

Gráfico 31.- Inactivos que no buscan empleo por creer que no lo encontrarán

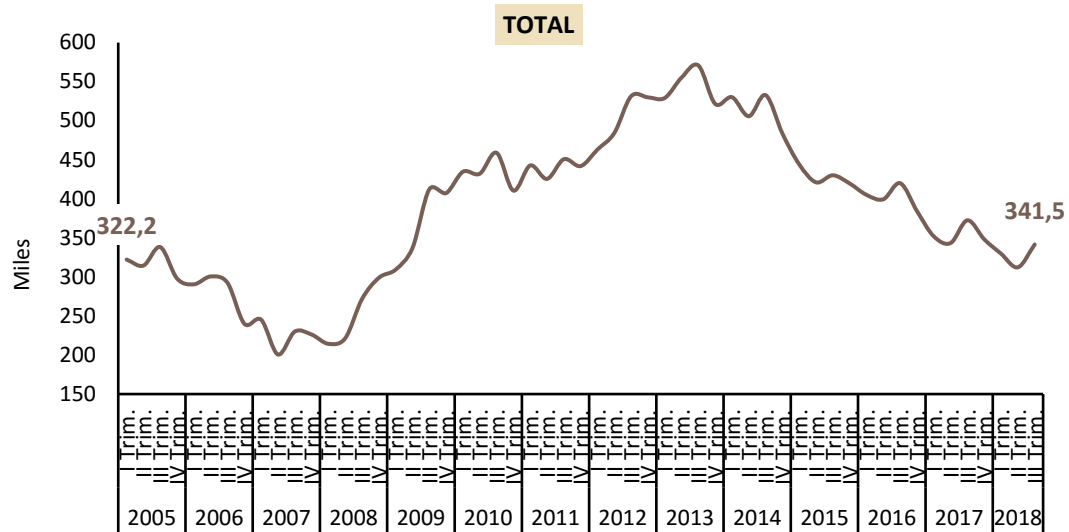

FUENTE: INE, EPA

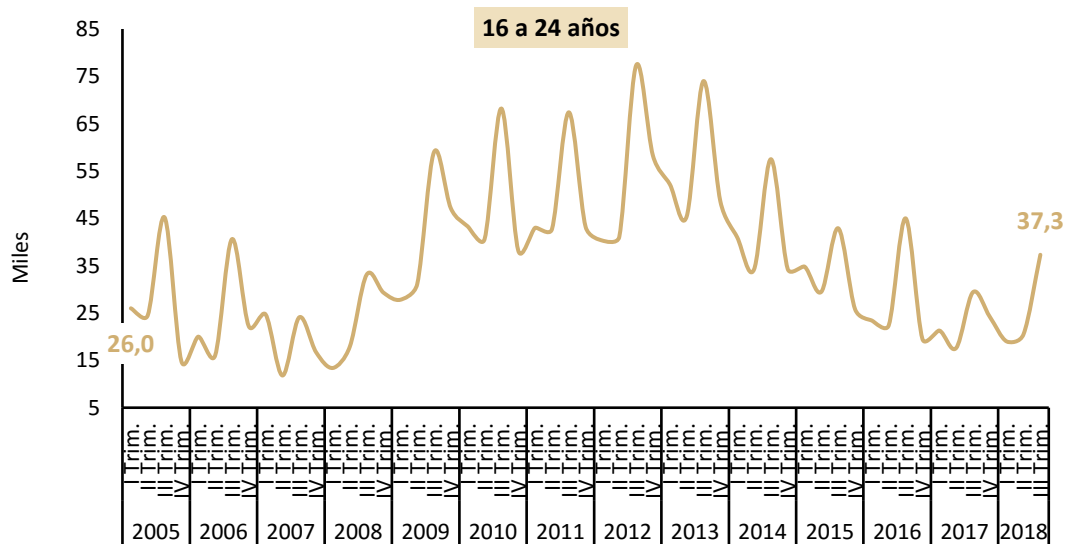

FUENTE: INE, EPA

A-INF TRIM\5-INACTIVOS -cree no encontrar

5.1- INACTIVOS DESANIMADOS

| PERIODO | TOTAL | | | JÓVENES 16 A 24 AÑOS | | | JÓVENES 16 A 29 AÑOS | | | |
|--|-----------|---------|---------|----------------------|---------|---------|----------------------|---------|---------|-------|
| | Total | Hombres | Mujeres | Total | Hombres | Mujeres | Total | Hombres | Mujeres | |
| Valores absolutos en miles | | | | | | | | | | |
| 2005 | 264,5 | 57,7 | 206,8 | 20,7 | 9,3 | 11,4 | 32,3 | 13,5 | 18,7 | |
| 2006 | 229,1 | 45,8 | 183,3 | 17,7 | 6,8 | 10,8 | 26,2 | 10,6 | 15,5 | |
| 2007 | 182,4 | 42,2 | 140,2 | 15,0 | 7,2 | 7,7 | 22,0 | 10,0 | 11,9 | |
| 2008 | 214,6 | 55,5 | 159,1 | 18,7 | 10,1 | 8,6 | 29,2 | 14,9 | 14,4 | |
| 2009 | 324,6 | 95,6 | 229,0 | 34,6 | 17,5 | 17,0 | 51,3 | 26,0 | 25,3 | |
| 2010 | 387,9 | 121,2 | 266,7 | 39,7 | 23,2 | 16,5 | 58,1 | 33,2 | 24,8 | |
| 2011 | 390,2 | 120,2 | 270,0 | 39,1 | 23,4 | 15,7 | 57,2 | 31,3 | 25,9 | |
| 2012 | 452,1 | 141,0 | 311,1 | 46,0 | 26,8 | 19,2 | 65,1 | 35,1 | 30,0 | |
| 2013 | 488,5 | 153,6 | 334,9 | 44,9 | 26,4 | 18,6 | 65,4 | 36,5 | 29,0 | |
| 2014 | 462,8 | 141,5 | 321,2 | 33,8 | 22,0 | 11,8 | 51,2 | 30,1 | 21,0 | |
| 2015 | 382,3 | 119,8 | 262,5 | 26,3 | 17,3 | 9,1 | 42,1 | 24,4 | 17,8 | |
| 2016 | 353,7 | 110,8 | 242,9 | 20,9 | 11,3 | 9,6 | 31,6 | 17,8 | 13,8 | |
| 2017 | 308,2 | 94,9 | 213,3 | 16,4 | 9,7 | 6,7 | 24,8 | 14,6 | 10,2 | |
| 2016 | III Trim. | 361,3 | 112,0 | 249,3 | 28,7 | 14,6 | 14,2 | 41,1 | 22,3 | 19,0 |
| | IV Trim. | 336,4 | 107,6 | 228,8 | 14,6 | 9,9 | 4,7 | 24,0 | 15,6 | 8,4 |
| 2017 | I Trim. | 315,2 | 94,5 | 220,7 | 17,8 | 9,3 | 8,5 | 29,7 | 15,2 | 14,5 |
| | II Trim. | 301,3 | 89,8 | 211,5 | 13,6 | 9,0 | 4,6 | 20,8 | 13,5 | 7,3 |
| | III Trim. | 314,2 | 104,1 | 210,1 | 16,7 | 10,3 | 6,5 | 25,1 | 16,5 | 8,7 |
| | IV Trim. | 301,9 | 91,0 | 211,0 | 17,4 | 10,1 | 7,3 | 23,5 | 13,0 | 10,4 |
| 2018 | I Trim. | 285,3 | 89,9 | 195,4 | 15,5 | 8,8 | 6,8 | 22,6 | 12,3 | 10,5 |
| | II Trim. | 274,1 | 87,9 | 186,2 | 16,0 | 9,7 | 6,3 | 25,5 | 14,8 | 10,8 |
| | III Trim. | 285,0 | 87,5 | 197,5 | 20,4 | 12,4 | 8,0 | 28,1 | 16,5 | 11,7 |
| Variaciones con respecto al trimestre anterior en miles | | | | | | | | | | |
| 2017 | III Trim. | 12,9 | 14,3 | -1,4 | 3,1 | 1,3 | 1,9 | 4,3 | 3,0 | 1,4 |
| | IV Trim. | -12,3 | -13,1 | 0,9 | 0,7 | -0,2 | 0,8 | -1,6 | -3,5 | 1,7 |
| 2018 | I Trim. | -16,6 | -1,1 | -15,6 | -1,9 | -1,3 | -0,5 | -0,9 | -0,7 | 0,1 |
| | II Trim. | -11,2 | -2,0 | -9,2 | 0,5 | 0,9 | -0,5 | 2,9 | 2,5 | 0,3 |
| | III Trim. | 10,9 | -0,4 | 11,3 | 4,4 | 2,7 | 1,7 | 2,6 | 1,7 | 0,9 |
| Variaciones con respecto al trimestre anterior en porcentaje | | | | | | | | | | |
| 2017 | III Trim. | 4,3 | 15,9 | -0,7 | 22,8 | 14,4 | 41,3 | 20,7 | 22,2 | 19,2 |
| | IV Trim. | -3,9 | -12,6 | 0,4 | 4,2 | -1,9 | 12,3 | -6,4 | -21,2 | 19,5 |
| 2018 | I Trim. | -5,5 | -1,2 | -7,4 | -10,9 | -12,9 | -6,8 | -3,8 | -5,4 | 1,0 |
| | II Trim. | -3,9 | -2,2 | -4,7 | 3,2 | 10,2 | -7,4 | 12,8 | 20,3 | 2,9 |
| | III Trim. | 4,0 | -0,5 | 6,1 | 27,5 | 27,8 | 27,0 | 10,2 | 11,5 | 8,3 |
| Variaciones con respecto a igual período del año anterior en miles | | | | | | | | | | |
| 2006 | -35,4 | -11,9 | -23,5 | -3,1 | -2,5 | -0,7 | -6,1 | -2,9 | -3,2 | |
| 2007 | -46,7 | -3,6 | -43,1 | -2,7 | 0,4 | -3,1 | -4,2 | -0,6 | -3,6 | |
| 2008 | 32,1 | 13,3 | 18,9 | 3,7 | 2,9 | 0,9 | 7,2 | 4,8 | 2,5 | |
| 2009 | 110,1 | 40,2 | 69,9 | 15,9 | 7,5 | 8,4 | 22,1 | 11,1 | 10,9 | |
| 2010 | 63,3 | 25,6 | 37,6 | 5,1 | 5,7 | -0,5 | 6,8 | 7,3 | -0,4 | |
| 2011 | 2,3 | -1,0 | 3,3 | -0,6 | 0,2 | -0,9 | -0,9 | -1,9 | 1,1 | |
| 2012 | 61,9 | 20,8 | 41,1 | 6,9 | 3,4 | 3,6 | 7,9 | 3,8 | 4,1 | |
| 2013 | 36,5 | 12,6 | 23,9 | -1,1 | -0,4 | -0,7 | 0,3 | 1,4 | -1,0 | |
| 2014 | -25,7 | -12,1 | -13,7 | -11,2 | -4,5 | -6,8 | -14,2 | -6,4 | -8,0 | |
| 2015 | -80,5 | -21,7 | -58,8 | -7,4 | -4,7 | -2,7 | -9,1 | -5,8 | -3,2 | |
| 2016 | -28,6 | -9,0 | -19,5 | -5,4 | -6,0 | 0,5 | -10,6 | -6,6 | -4,0 | |
| 2017 | -45,6 | -16,0 | -29,6 | -4,5 | -1,7 | -2,9 | -6,8 | -3,3 | -3,6 | |
| 2016 | III Trim. | -13,6 | -8,1 | -5,5 | -0,7 | -4,0 | 3,3 | -5,9 | -4,4 | -1,5 |
| | IV Trim. | -37,9 | -12,1 | -25,8 | -7,5 | -4,0 | -3,5 | -15,3 | -7,3 | -8,0 |
| 2017 | I Trim. | -45,6 | -6,6 | -39,1 | -3,1 | -0,8 | -2,3 | -3,2 | -1,2 | -2,0 |
| | II Trim. | -55,1 | -32,8 | -22,3 | -5,8 | -1,7 | -4,1 | -7,4 | -3,5 | -3,9 |
| | III Trim. | -47,1 | -7,9 | -39,2 | -12,0 | -4,3 | -7,7 | -16,0 | -5,8 | -10,3 |
| | IV Trim. | -34,5 | -16,6 | -17,8 | 2,8 | 0,2 | 2,6 | -0,5 | -2,6 | 2,0 |
| 2018 | I Trim. | -29,9 | -4,6 | -25,3 | -2,3 | -0,5 | -1,7 | -7,1 | -2,9 | -4,0 |
| | II Trim. | -27,2 | -1,9 | -25,3 | 2,4 | 0,7 | 1,7 | 4,7 | 1,3 | 3,5 |
| | III Trim. | -29,2 | -16,6 | -12,6 | 3,7 | 2,1 | 1,5 | 3,0 | 0,0 | 3,0 |
| Variaciones con respecto a igual período del año anterior en porcentaje | | | | | | | | | | |
| 2006 | -13,4 | -20,6 | -11,4 | -14,8 | -26,8 | -5,7 | -19,0 | -21,6 | -17,2 | |
| 2007 | -20,4 | -7,9 | -23,5 | -15,0 | 6,6 | -28,3 | -16,0 | -5,4 | -22,9 | |
| 2008 | 17,6 | 31,5 | 13,5 | 24,3 | 39,4 | 11,3 | 32,9 | 48,1 | 20,8 | |
| 2009 | 51,3 | 72,4 | 44,0 | 85,4 | 73,9 | 98,0 | 75,5 | 74,7 | 75,5 | |
| 2010 | 19,5 | 26,8 | 16,4 | 14,8 | 32,5 | -3,1 | 13,3 | 28,0 | -1,8 | |
| 2011 | 0,6 | -0,8 | 1,2 | -1,5 | 0,8 | -5,2 | -1,5 | -5,8 | 4,2 | |
| 2012 | 15,9 | 17,3 | 15,2 | 17,7 | 14,5 | 22,8 | 13,8 | 12,1 | 15,9 | |
| 2013 | 8,1 | 9,0 | 7,7 | -2,3 | -1,4 | -3,5 | 0,5 | 3,9 | -3,4 | |
| 2014 | -5,3 | -7,9 | -4,1 | -24,9 | -16,9 | -36,7 | -21,8 | -17,4 | -27,6 | |
| 2015 | -17,4 | -15,3 | -18,3 | -22,0 | -21,3 | -22,6 | -17,7 | -19,1 | -15,1 | |
| 2016 | -7,5 | -7,5 | -7,4 | -20,6 | -34,4 | 5,5 | -25,1 | -26,9 | -22,6 | |
| 2017 | -12,9 | -14,4 | -12,2 | -21,7 | -14,6 | -29,9 | -21,5 | -18,4 | -25,8 | |
| 2016 | III Trim. | -3,6 | -6,7 | -2,2 | -2,4 | -21,5 | 30,3 | -12,6 | -16,5 | -7,3 |
| | IV Trim. | -10,1 | -10,1 | -10,1 | -33,9 | -28,8 | -42,7 | -38,9 | -31,9 | -48,8 |
| 2017 | I Trim. | -12,6 | -6,5 | -15,1 | -14,8 | -7,9 | -21,3 | -9,7 | -7,3 | -12,1 |
| | II Trim. | -15,5 | -26,8 | -9,5 | -29,9 | -15,9 | -47,1 | -26,2 | -20,6 | -34,8 |
| | III Trim. | -13,0 | -7,1 | -15,7 | -41,8 | -29,5 | -54,2 | -38,9 | -26,0 | -54,2 |
| | IV Trim. | -10,3 | -15,4 | -7,8 | 19,2 | 2,0 | 55,3 | -2,1 | -16,7 | 23,8 |
| 2018 | I Trim. | -9,5 | -4,9 | -11,5 | -12,9 | -5,4 | -20,0 | -23,9 | -19,1 | -27,6 |
| | II Trim. | -9,0 | -2,1 | -12,0 | 17,6 | 7,8 | 37,0 | 22,6 | 9,6 | 47,9 |
| | III Trim. | -9,3 | -15,9 | -6,0 | 22,2 | 20,4 | 23,1 | 12,0 | 0,0 | 34,5 |

FUENTE: INE. EPA

A-INF TRIM\5.1-INACTIVOS DESANIMADOS.XLS

Gráfico 31.BIS- Inactivos desanimados

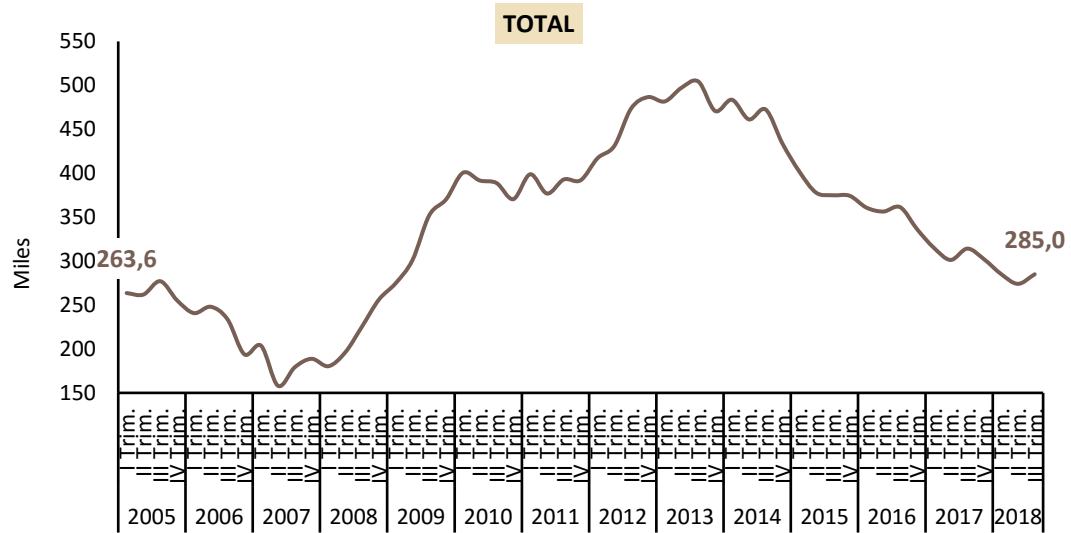

FUENTE: INE, EPA

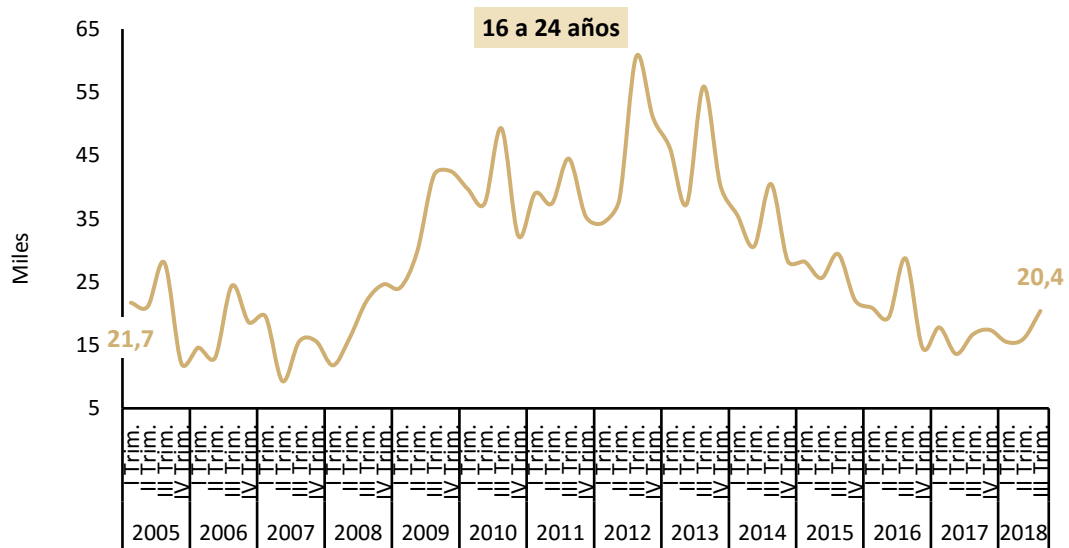

FUENTE: INE, EPA

A-INF TRIM\5.1-INACTIVOS DESANIMADOS.XLS

6. LOS TRABAJADORES EXTRANJEROS

**Gráfico 32.- Balance del Mercado de Trabajo "Extranjeros" por sexo
(Medias anuales)**

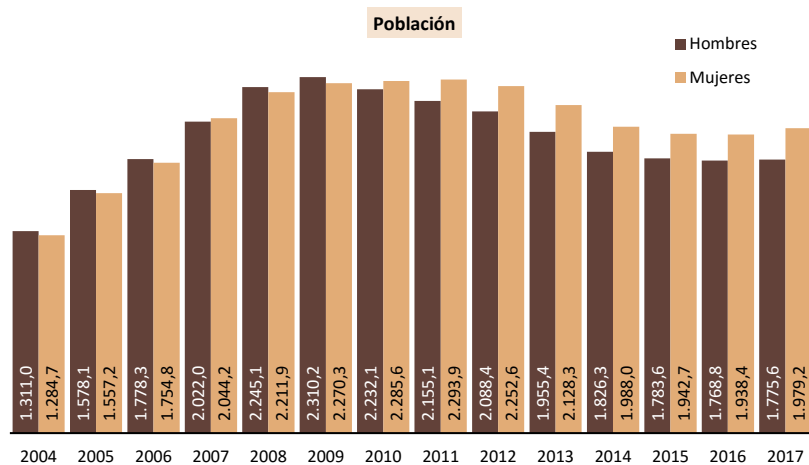

FUENTE: INE. EPA

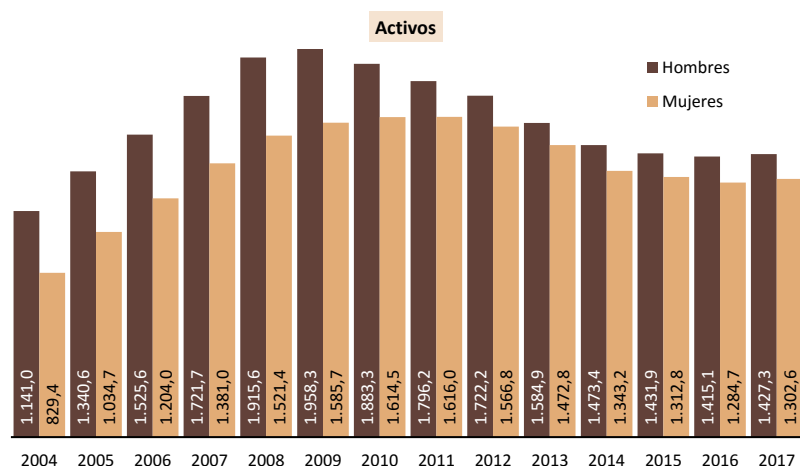

FUENTE: INE. EPA

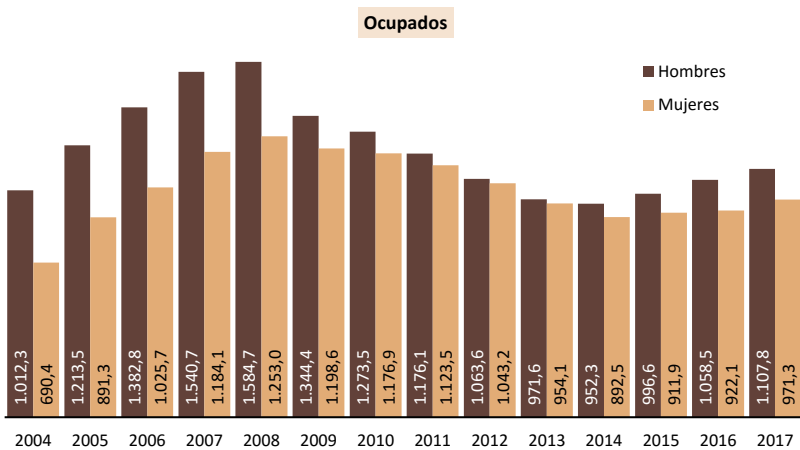

FUENTE: INE. EPA

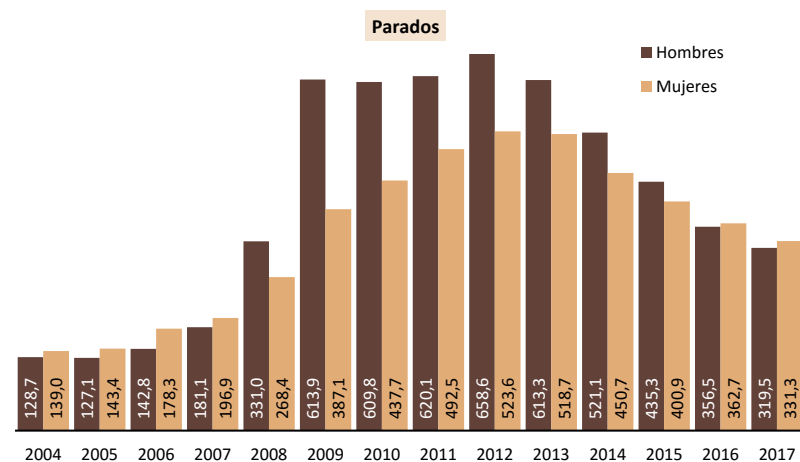

FUENTE: INE. EPA

6.3.- TASAS DE ACTIVIDAD "EXTRANJEROS" POR EDADES Y SEXO (**)

| PERIODO | AMBOS SEXOS | | | | HOMBRES | | | | MUJERES | | | |
|---|-------------|---------|---------|----------|---------|---------|---------|----------|---------|---------|---------|----------|
| | Total | 16 a 24 | 25 a 54 | 55 y más | Total | 16 a 24 | 25 a 54 | 55 y más | Total | 16 a 24 | 25 a 54 | 55 y más |
| Valores de las tasas en porcentaje | | | | | | | | | | | | |
| 2002 | 72,60 | 66,04 | 82,47 | 21,22 | 84,32 | 73,77 | 94,13 | 32,23 | 61,47 | 59,18 | 70,89 | 12,58 |
| 2003 | 75,27 | 65,72 | 84,03 | 24,64 | 86,57 | 73,58 | 95,04 | 39,29 | 64,02 | 58,90 | 72,56 | 11,35 |
| 2004 | 75,91 | 60,96 | 84,66 | 24,93 | 87,04 | 71,04 | 95,72 | 32,15 | 64,56 | 52,05 | 72,90 | 18,20 |
| 2005 | 75,76 | 65,40 | 84,47 | 26,73 | 84,95 | 74,46 | 93,55 | 33,31 | 66,45 | 56,50 | 75,07 | 20,70 |
| 2006 | 77,26 | 65,78 | 85,90 | 29,42 | 85,79 | 71,75 | 94,50 | 36,62 | 68,61 | 60,36 | 76,84 | 22,87 |
| 2007 | 76,30 | 62,20 | 84,94 | 30,59 | 85,15 | 69,57 | 93,68 | 38,16 | 67,56 | 55,97 | 75,94 | 23,46 |
| 2008 | 77,12 | 61,30 | 85,71 | 34,96 | 85,32 | 68,39 | 93,60 | 42,67 | 68,78 | 54,65 | 77,43 | 28,12 |
| 2009 | 77,37 | 58,49 | 86,73 | 37,04 | 84,77 | 63,11 | 93,53 | 43,09 | 69,85 | 53,76 | 78,04 | 32,04 |
| 2010 | 77,42 | 57,49 | 88,42 | 32,52 | 84,37 | 62,12 | 94,34 | 39,31 | 70,64 | 53,21 | 80,42 | 26,37 |
| 2011 | 76,70 | 57,40 | 86,95 | 34,30 | 83,35 | 59,74 | 94,08 | 41,49 | 70,45 | 55,28 | 80,17 | 27,77 |
| 2012 | 75,77 | 53,12 | 86,95 | 34,81 | 82,46 | 55,78 | 94,23 | 41,32 | 69,55 | 50,73 | 80,13 | 28,89 |
| 2013 | 74,87 | 49,67 | 86,56 | 35,99 | 81,05 | 52,97 | 93,79 | 39,65 | 69,20 | 46,51 | 79,95 | 32,70 |
| 2014 | 73,84 | 48,56 | 85,75 | 36,70 | 80,67 | 53,47 | 93,54 | 41,91 | 67,56 | 43,32 | 78,71 | 32,17 |
| 2015 | 73,66 | 51,28 | 85,14 | 36,64 | 80,28 | 54,24 | 93,58 | 39,14 | 67,58 | 48,19 | 77,54 | 34,39 |
| 2016 | 72,83 | 47,60 | 84,75 | 35,51 | 80,00 | 51,76 | 93,26 | 38,22 | 66,28 | 43,58 | 76,98 | 33,17 |
| 2017 | 72,71 | 49,08 | 83,84 | 38,40 | 80,39 | 54,52 | 92,33 | 44,98 | 65,82 | 43,80 | 76,32 | 32,57 |
| 2016 | | | | | | | | | | | | |
| III Trim. | 72,23 | 47,57 | 84,17 | 34,96 | 79,50 | 50,31 | 93,14 | 37,59 | 65,52 | 44,89 | 75,89 | 32,63 |
| IV Trim. | 71,94 | 44,01 | 84,28 | 35,21 | 79,54 | 49,10 | 93,01 | 37,49 | 65,10 | 39,14 | 76,32 | 33,38 |
| 2017 | | | | | | | | | | | | |
| I Trim. | 72,50 | 45,53 | 84,38 | 36,36 | 80,67 | 51,50 | 92,63 | 44,47 | 65,17 | 40,10 | 76,89 | 29,60 |
| II Trim. | 72,60 | 49,25 | 83,56 | 39,02 | 80,64 | 55,80 | 92,39 | 45,19 | 65,48 | 43,25 | 75,80 | 33,54 |
| III Trim. | 72,53 | 51,32 | 83,12 | 38,74 | 79,88 | 56,70 | 91,53 | 44,12 | 65,88 | 45,79 | 75,67 | 33,92 |
| IV Trim. | 73,19 | 50,03 | 84,32 | 39,43 | 80,37 | 53,94 | 92,77 | 46,07 | 66,72 | 46,03 | 76,92 | 33,25 |
| 2018 | | | | | | | | | | | | |
| I Trim. | 71,80 | 47,23 | 83,72 | 38,13 | 79,42 | 50,39 | 92,60 | 45,65 | 65,05 | 44,13 | 75,99 | 31,55 |
| II Trim. | 72,30 | 51,30 | 83,88 | 37,21 | 80,01 | 54,65 | 92,70 | 44,86 | 65,48 | 47,98 | 76,22 | 30,39 |
| III Trim. | 71,02 | 51,49 | 82,46 | 37,08 | 79,58 | 56,34 | 92,42 | 43,05 | 63,39 | 46,48 | 73,69 | 32,08 |
| Variaciones con respecto al trimestre anterior en puntos porcentuales | | | | | | | | | | | | |
| 2017 | | | | | | | | | | | | |
| III Trim. | -0,07 | 2,08 | -0,44 | -0,29 | -0,76 | 0,90 | -0,86 | -1,07 | 0,40 | 2,54 | -0,13 | 0,38 |
| IV Trim. | 0,67 | -1,29 | 1,20 | 0,70 | 0,49 | -2,76 | 1,24 | 1,95 | 0,84 | 0,24 | 1,26 | -0,67 |
| 2018 | | | | | | | | | | | | |
| I Trim. | -1,39 | -2,80 | -0,60 | -1,30 | -0,95 | -3,55 | -0,17 | -0,42 | -1,67 | -1,90 | -0,93 | -1,71 |
| II Trim. | 0,50 | 4,07 | 0,16 | -0,93 | 0,59 | 4,27 | 0,10 | -0,78 | 0,42 | 3,85 | 0,23 | -1,15 |
| III Trim. | -1,28 | 0,19 | -1,42 | -0,12 | -0,43 | 1,68 | -0,27 | -1,81 | -2,08 | -1,50 | -2,53 | 1,68 |
| Variaciones con respecto a igual periodo del año anterior en puntos porcentuales | | | | | | | | | | | | |
| 2005 | -0,15 | 4,44 | -0,20 | 1,80 | -2,09 | 3,42 | -2,17 | 1,16 | 1,89 | 4,45 | 2,16 | 2,50 |
| 2006 | 1,50 | 0,39 | 1,43 | 2,69 | 0,84 | -2,71 | 0,95 | 3,31 | 2,17 | 3,86 | 1,77 | 2,16 |
| 2007 | -0,95 | -3,59 | -0,96 | 1,17 | -0,64 | -2,18 | -0,82 | 1,54 | -1,06 | -4,38 | -0,90 | 0,59 |
| 2008 | 0,81 | -0,89 | 0,77 | 4,38 | 0,17 | -1,18 | -0,08 | 4,51 | 1,22 | -1,33 | 1,49 | 4,66 |
| 2009 | 0,26 | -2,81 | 1,01 | 2,08 | -0,56 | -5,28 | -0,07 | 0,42 | 1,06 | -0,89 | 0,61 | 3,93 |
| 2010 | 0,05 | -1,00 | 1,69 | -4,52 | -0,39 | -0,99 | 0,81 | -3,78 | 0,79 | -0,55 | 2,38 | -5,68 |
| 2011 | -0,73 | -0,09 | -1,47 | 1,78 | -1,03 | -2,38 | -0,26 | 2,18 | -0,19 | 2,07 | -0,25 | 1,40 |
| 2012 | -0,93 | -4,29 | 0,00 | 0,51 | -0,88 | -3,96 | 0,15 | -0,17 | -0,89 | -4,54 | -0,03 | 1,12 |
| 2013 | -0,89 | -3,44 | -0,39 | 1,18 | -1,41 | -2,81 | -0,44 | -1,68 | -0,35 | -4,22 | -0,18 | 3,81 |
| 2014 | -1,03 | -1,11 | -0,81 | 0,71 | -0,37 | 0,50 | -0,25 | 2,26 | -1,64 | -3,20 | -1,24 | -0,52 |
| 2015 | -0,19 | 2,72 | -0,60 | -0,07 | -0,39 | 0,77 | 0,04 | -2,77 | 0,01 | 4,87 | -1,17 | 2,21 |
| 2016 | -0,83 | -3,68 | -0,39 | -1,12 | -0,28 | -2,48 | -0,32 | -0,92 | -1,30 | -4,61 | -0,56 | -1,21 |
| 2017 | -0,12 | 1,47 | -0,91 | 2,88 | 0,39 | 2,76 | -0,93 | 6,76 | -0,46 | 0,22 | -0,67 | -0,61 |
| 2016 | | | | | | | | | | | | |
| III Trim. | -1,32 | -6,59 | -0,17 | -1,68 | -1,45 | -7,26 | -0,60 | -1,39 | -1,22 | -5,65 | 0,03 | -1,92 |
| IV Trim. | -1,30 | -6,53 | -0,49 | -0,17 | -0,54 | -8,11 | 0,19 | -0,45 | -1,80 | -3,99 | -1,16 | 0,29 |
| 2017 | | | | | | | | | | | | |
| I Trim. | -1,08 | -3,85 | -1,16 | 1,81 | 0,29 | -3,54 | -0,86 | 8,19 | -2,23 | -3,89 | -1,43 | -3,44 |
| II Trim. | -0,95 | 0,01 | -1,46 | 1,63 | 0,06 | 3,40 | -1,02 | 3,61 | -1,62 | -2,89 | -1,59 | -0,12 |
| III Trim. | 0,30 | 3,75 | -1,05 | 3,77 | 0,38 | 6,39 | -1,61 | 6,54 | 0,36 | 0,89 | -0,23 | 1,29 |
| IV Trim. | 1,25 | 6,02 | 0,05 | 4,22 | 0,83 | 4,83 | -0,24 | 8,58 | 1,63 | 6,89 | 0,61 | -0,12 |
| 2018 | | | | | | | | | | | | |
| I Trim. | -0,70 | 1,71 | -0,66 | 1,77 | -1,25 | -1,11 | -0,03 | 1,18 | -0,12 | 4,03 | -0,90 | 1,95 |
| II Trim. | -0,29 | 2,05 | 0,32 | -1,82 | -0,63 | -1,14 | 0,30 | -0,33 | 0,00 | 4,73 | 0,42 | -3,14 |
| III Trim. | -1,51 | 0,17 | -0,66 | -1,65 | -0,30 | -0,36 | 0,90 | -1,07 | -2,49 | 0,69 | -1,98 | -1,84 |

(**) Los datos 2002/2013 corresponden a la serie revisada incorporando la nueva base poblacional de la EPA actualizada con las nuevas estimaciones de población y hogares derivadas del Censo de Población y Viviendas de 2011, en sustitución de la basada en el Censo 2001.

FUENTE: INE. EPA

A-INF TRIM\6.3.TASAS-EXTRANJ

Gráfico 33.- Tasas de actividad, empleo y paro Extranjeros

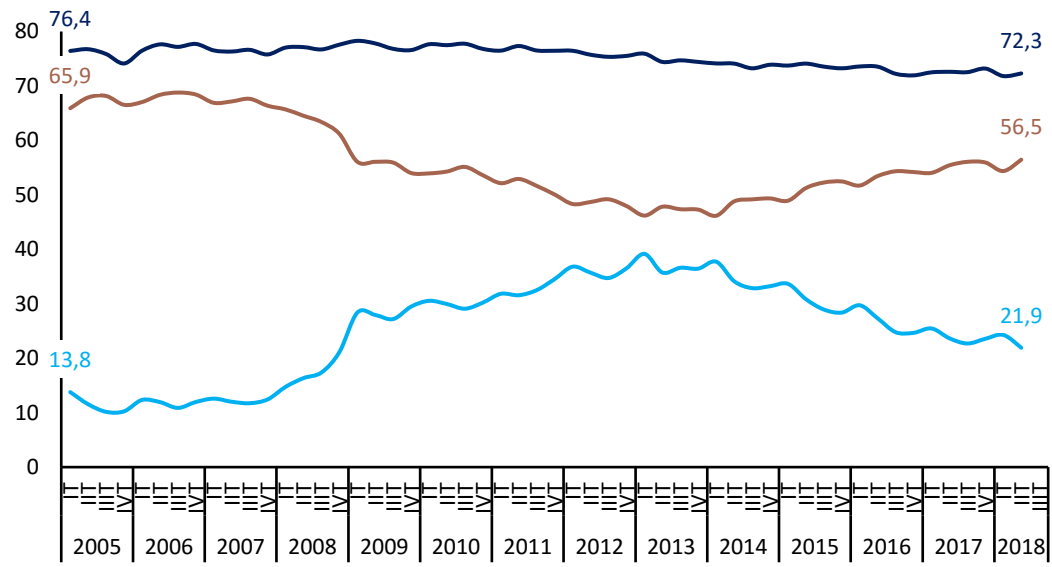

FUENTE: INE. EPA

— Actividad — Empleo — Paro

A-INF TRIM\6.3.TASAS-EXTRANJ

6.4.- ACTIVOS "EXTRANJEROS" SEGÚN NIVEL DE ESTUDIOS Y SEXO

| | CIFRAS ABSOLUTAS | | | DISTRIBUCIONES PORCENTUALES | | | VARIACIONES IIIT - IIT 2018 | | VARIACIONES ANUALES | | | | | | TASAS DE ACTIVIDAD | | |
|--|------------------|----------------|----------------|-----------------------------|--------------|--------------|-----------------------------|-------------|---------------------|-------------|-------------|-------------|------------|------------|--------------------|--------------|--------------|
| | T.III.16 | T.III.17 | T.III.18 | T.III.16 | T.III.17 | T.III.18 | Miles | % | Miles | | | % | | | T.III.16 | T.III.17 | T.III.18 |
| | | | | | | | | | T.III.16 | T.III.17 | T.III.18 | T.III.16 | T.III.17 | T.III.18 | T.III.16 | T.III.17 | T.III.18 |
| AMBOS SEXOS | 2.675,0 | 2.731,0 | 2.813,0 | 100,0 | 100,0 | 100,0 | -8,1 | -0,3 | -53,6 | 56,0 | 82,0 | -2,0 | 2,1 | 3,0 | 72,23 | 72,53 | 71,02 |
| Analfabetos | 47,5 | 44,6 | 40,3 | 1,8 | 1,6 | 1,4 | 2,6 | 6,9 | -6,3 | -2,9 | -4,3 | -11,7 | -6,1 | -9,6 | 52,26 | 51,32 | 43,47 |
| Estudios primarios incompletos | 96,8 | 99,8 | 113,0 | 3,6 | 3,7 | 4,0 | -1,4 | -1,2 | -30,1 | 3,0 | 13,2 | -23,7 | 3,1 | 13,2 | 64,58 | 67,98 | 60,72 |
| Educación primaria | 372,8 | 331,4 | 343,3 | 13,9 | 12,1 | 12,2 | -10,0 | -2,8 | 18,6 | -41,4 | 11,9 | 5,3 | -11,1 | 3,6 | 68,02 | 68,97 | 66,92 |
| Primera etapa de educación secundaria y similar | 642,3 | 672,2 | 700,9 | 24,0 | 24,6 | 24,9 | -2,6 | -0,4 | -1,9 | 29,9 | 28,7 | -0,3 | 4,7 | 4,3 | 68,81 | 68,01 | 67,41 |
| Segunda etapa de educación secundaria, con orientación general | 707,5 | 692,7 | 701,6 | 26,4 | 25,4 | 24,9 | -14,0 | -2,0 | -16,7 | -14,8 | 8,9 | -2,3 | -2,1 | 1,3 | 76,23 | 74,90 | 74,64 |
| Segunda etapa de educación secundaria con orientación profesional (incluye educación postsecundaria no superior) | 170,3 | 198,6 | 202,5 | 6,4 | 7,3 | 7,2 | 14,3 | 7,6 | -21,3 | 28,3 | 3,9 | -11,1 | 16,6 | 2,0 | 78,88 | 80,67 | 78,28 |
| Educación superior | 638,0 | 691,7 | 711,4 | 23,9 | 25,3 | 25,3 | 2,9 | 0,4 | 4,2 | 53,7 | 19,7 | 0,7 | 8,4 | 2,8 | 76,21 | 77,54 | 76,44 |
| HOMBRES | 1.413,2 | 1.428,5 | 1.485,4 | 100,0 | 100,0 | 100,0 | 9,0 | 0,6 | -24,7 | 15,3 | 56,9 | -1,7 | 1,1 | 4,0 | 79,50 | 79,88 | 79,58 |
| Analfabetos | 23,9 | 28,8 | 24,8 | 1,7 | 2,0 | 1,7 | 1,1 | 4,6 | -4,8 | 4,9 | -4,0 | -16,7 | 20,5 | -13,9 | 68,48 | 77,42 | 67,57 |
| Estudios primarios incompletos | 64,9 | 64,8 | 73,3 | 4,6 | 4,5 | 4,9 | 0,8 | 1,1 | -19,8 | -0,1 | 8,5 | -23,4 | -0,2 | 13,1 | 82,26 | 78,17 | 78,31 |
| Educación primaria | 231,6 | 198,1 | 200,4 | 16,4 | 13,9 | 13,5 | -11,9 | -5,6 | 23,0 | -33,5 | 2,3 | 11,0 | -14,5 | 1,2 | 81,26 | 81,32 | 78,19 |
| Primera etapa de educación secundaria y similar | 350,3 | 382,7 | 397,7 | 24,8 | 26,8 | 26,8 | 8,5 | 2,2 | 6,1 | 32,4 | 15,0 | 1,8 | 9,2 | 3,9 | 74,15 | 76,01 | 75,15 |
| Segunda etapa de educación secundaria, con orientación general | 351,7 | 317,1 | 341,2 | 24,9 | 22,2 | 23,0 | -2,2 | -0,6 | -18,6 | -34,6 | 24,1 | -5,0 | -9,8 | 7,6 | 84,99 | 80,28 | 83,06 |
| Segunda etapa de educación secundaria con orientación profesional (incluye educación postsecundaria no superior) | 89,2 | 113,0 | 103,5 | 6,3 | 7,9 | 7,0 | 3,7 | 3,7 | -4,0 | 23,8 | -9,5 | -4,3 | 26,7 | -8,4 | 81,83 | 85,93 | 80,05 |
| Educación superior | 301,6 | 324,0 | 344,6 | 21,3 | 22,7 | 23,2 | 9,2 | 2,7 | -6,5 | 22,4 | 20,6 | -2,1 | 7,4 | 6,4 | 78,60 | 82,11 | 83,91 |
| MUJERES | 1.261,8 | 1.302,5 | 1.327,6 | 100,0 | 100,0 | 100,0 | -17,2 | -1,3 | -28,9 | 40,7 | 25,1 | -2,2 | 3,2 | 1,9 | 65,52 | 65,88 | 63,39 |
| Analfabetos | 23,6 | 15,8 | 15,5 | 1,9 | 1,2 | 1,2 | 1,5 | 10,7 | -1,5 | -7,8 | -0,3 | -6,0 | -33,1 | -1,9 | 42,14 | 31,79 | 27,68 |
| Estudios primarios incompletos | 31,9 | 35,0 | 39,7 | 2,5 | 2,7 | 3,0 | -2,2 | -5,3 | -10,3 | 3,1 | 4,7 | -24,4 | 9,7 | 13,4 | 44,93 | 54,77 | 42,92 |
| Educación primaria | 141,2 | 133,4 | 142,9 | 11,2 | 10,2 | 10,8 | 1,9 | 1,3 | -4,4 | -7,8 | 9,5 | -3,0 | -5,5 | 7,1 | 53,67 | 56,31 | 55,67 |
| Primera etapa de educación secundaria y similar | 292,0 | 289,5 | 303,2 | 23,1 | 22,2 | 22,8 | -11,1 | -3,5 | -8,0 | -2,5 | 13,7 | -2,7 | -0,9 | 4,7 | 63,34 | 59,72 | 59,39 |
| Segunda etapa de educación secundaria, con orientación general | 355,8 | 375,6 | 360,5 | 28,2 | 28,8 | 27,2 | -11,6 | -3,1 | 1,9 | 19,8 | -15,1 | 0,5 | 5,6 | -4,0 | 69,17 | 70,91 | 68,12 |
| Segunda etapa de educación secundaria con orientación profesional (incluye educación postsecundaria no superior) | 81,1 | 85,5 | 99,0 | 6,4 | 6,6 | 7,5 | 10,7 | 12,1 | -17,3 | 4,4 | 13,5 | -17,6 | 5,4 | 15,8 | 75,94 | 74,54 | 76,51 |
| Educación superior | 336,3 | 367,7 | 366,8 | 26,7 | 28,2 | 27,6 | -6,3 | -1,7 | 10,6 | 31,4 | -0,9 | 3,3 | 9,3 | -0,2 | 74,16 | 73,92 | 70,54 |

FUENTE: INE. EPA

A-INF TRIM\6.4.ACTNESX-ESTRANJ

6.6.- TASAS DE OCUPACIÓN "EXTRANJEROS" POR EDADES Y SEXO (*)

| PERIODO | AMBOS SEXOS | | | | HOMBRES | | | | MUJERES | | | |
|---|-------------|---------|---------|----------|---------|---------|---------|----------|---------|---------|---------|----------|
| | Total | 16 a 24 | 25 a 54 | 55 y más | Total | 16 a 24 | 25 a 54 | 55 y más | Total | 16 a 24 | 25 a 54 | 55 y más |
| Valores de las tasas en porcentaje | | | | | | | | | | | | |
| 2002 | 94,42 | 85,19 | 109,13 | 23,85 | 107,23 | 95,59 | 122,17 | 34,30 | 81,24 | 75,51 | 95,28 | 13,68 |
| 2003 | 81,61 | 63,57 | 95,45 | 23,20 | 99,03 | 71,81 | 113,63 | 40,49 | 65,09 | 56,25 | 77,39 | 9,67 |
| 2004 | 78,12 | 51,78 | 91,37 | 23,72 | 93,02 | 62,07 | 107,12 | 31,36 | 63,27 | 42,85 | 74,95 | 16,80 |
| 2005 | 81,09 | 67,52 | 89,22 | 33,06 | 92,57 | 83,90 | 99,47 | 41,12 | 69,38 | 53,04 | 78,32 | 25,61 |
| 2006 | 76,81 | 58,51 | 87,20 | 29,25 | 87,63 | 63,67 | 99,28 | 36,21 | 65,87 | 53,45 | 74,70 | 22,91 |
| 2007 | 77,12 | 56,38 | 87,86 | 29,07 | 86,64 | 62,95 | 97,44 | 36,75 | 67,48 | 50,41 | 77,77 | 22,09 |
| 2008 | 69,79 | 49,76 | 78,79 | 31,88 | 78,37 | 59,29 | 86,78 | 38,53 | 61,30 | 41,71 | 70,55 | 25,66 |
| 2009 | 57,06 | 33,96 | 65,93 | 26,44 | 59,88 | 35,53 | 68,33 | 30,15 | 54,19 | 32,49 | 63,40 | 23,15 |
| 2010 | 53,49 | 28,88 | 61,79 | 26,84 | 55,12 | 27,72 | 63,38 | 31,22 | 51,84 | 30,07 | 60,14 | 23,22 |
| 2011 | 50,90 | 27,77 | 58,78 | 26,07 | 52,69 | 26,71 | 60,63 | 28,97 | 49,16 | 28,76 | 56,92 | 23,45 |
| 2012 | 47,35 | 22,33 | 55,57 | 25,28 | 49,35 | 22,02 | 57,45 | 29,55 | 45,48 | 22,60 | 53,77 | 21,40 |
| 2013 | 44,36 | 19,11 | 52,56 | 24,27 | 46,52 | 21,23 | 54,96 | 24,02 | 42,35 | 17,23 | 50,31 | 24,51 |
| 2014 | 45,17 | 18,84 | 53,84 | 24,72 | 48,70 | 22,15 | 58,40 | 23,02 | 41,93 | 15,68 | 49,66 | 26,24 |
| 2015 | 50,03 | 24,19 | 59,30 | 27,03 | 54,57 | 24,90 | 65,83 | 26,82 | 45,87 | 23,44 | 53,39 | 27,21 |
| 2016 | 53,15 | 26,40 | 63,51 | 25,22 | 59,35 | 27,99 | 72,35 | 24,37 | 47,46 | 24,74 | 55,53 | 25,98 |
| 2017 | 56,08 | 30,57 | 65,75 | 30,24 | 62,63 | 33,43 | 73,35 | 34,72 | 50,11 | 27,82 | 58,81 | 26,37 |
| 2016 | | | | | | | | | | | | |
| III Trim. | 54,33 | 28,08 | 64,71 | 25,91 | 60,81 | 29,94 | 73,21 | 26,47 | 48,35 | 26,27 | 56,87 | 25,41 |
| IV Trim. | 54,20 | 24,39 | 64,98 | 26,53 | 61,13 | 26,28 | 74,05 | 25,86 | 47,96 | 22,58 | 56,72 | 27,09 |
| 2017 | | | | | | | | | | | | |
| I Trim. | 54,04 | 26,88 | 63,85 | 28,30 | 61,19 | 30,11 | 72,10 | 32,13 | 47,63 | 23,96 | 56,37 | 25,07 |
| II Trim. | 55,43 | 29,14 | 65,11 | 30,53 | 63,02 | 32,79 | 74,27 | 34,63 | 48,70 | 25,79 | 57,07 | 26,89 |
| III Trim. | 56,06 | 33,24 | 65,44 | 29,60 | 62,43 | 34,78 | 73,71 | 32,63 | 50,30 | 31,66 | 58,10 | 26,91 |
| IV Trim. | 55,94 | 31,13 | 65,82 | 29,88 | 62,93 | 33,82 | 74,59 | 34,73 | 49,65 | 28,40 | 58,13 | 25,39 |
| 2018 | | | | | | | | | | | | |
| I Trim. | 54,37 | 29,48 | 64,48 | 29,39 | 61,43 | 31,12 | 73,46 | 34,21 | 48,11 | 27,88 | 56,66 | 25,16 |
| II Trim. | 56,45 | 34,82 | 66,50 | 28,80 | 63,92 | 36,71 | 75,78 | 34,11 | 49,75 | 32,99 | 58,29 | 24,08 |
| III Trim. | 56,36 | 35,02 | 66,81 | 28,04 | 63,70 | 36,19 | 76,15 | 32,54 | 49,82 | 33,80 | 58,59 | 24,26 |
| Variaciones con respecto al trimestre anterior en puntos porcentuales | | | | | | | | | | | | |
| 2017 | | | | | | | | | | | | |
| III Trim. | 0,63 | 4,11 | 0,33 | -0,93 | -0,59 | 2,00 | -0,56 | -2,00 | 1,60 | 5,87 | 1,03 | 0,02 |
| IV Trim. | -0,12 | -2,12 | 0,38 | 0,28 | 0,50 | -0,96 | 0,88 | 2,10 | -0,65 | -3,26 | 0,03 | -1,52 |
| 2018 | | | | | | | | | | | | |
| I Trim. | -1,57 | -1,64 | -1,34 | -0,49 | -1,49 | -2,70 | -1,13 | -0,52 | -1,54 | -0,52 | -1,47 | -0,23 |
| II Trim. | 2,08 | 5,34 | 2,02 | -0,59 | 2,48 | 5,59 | 2,31 | -0,10 | 1,64 | 5,12 | 1,64 | -1,08 |
| III Trim. | -0,09 | 0,20 | 0,31 | -0,76 | -0,22 | -0,52 | 0,38 | -1,56 | 0,07 | 0,81 | 0,30 | 0,19 |
| Variaciones con respecto a igual periodo del año anterior en puntos porcentuales | | | | | | | | | | | | |
| 2005 | 2,97 | 15,74 | -2,15 | 9,34 | -0,45 | 21,84 | -7,65 | 9,76 | 6,11 | 10,18 | 3,37 | 8,81 |
| 2006 | -4,27 | -9,01 | -2,02 | -3,81 | -4,94 | -20,23 | -0,18 | -4,91 | -3,51 | 0,41 | -3,61 | -2,70 |
| 2007 | 0,31 | -2,13 | 0,66 | -0,18 | -0,99 | -0,73 | -1,84 | 0,53 | 1,61 | -3,04 | 3,07 | -0,82 |
| 2008 | -7,33 | -6,62 | -9,07 | 2,81 | -8,26 | -3,65 | -10,67 | 1,78 | -6,18 | -8,70 | -7,22 | 3,57 |
| 2009 | -12,73 | -15,81 | -12,86 | -5,43 | -18,50 | -23,76 | -18,44 | -8,38 | -7,11 | -9,22 | -7,15 | -2,51 |
| 2010 | -3,56 | -5,08 | -4,13 | 0,39 | -4,75 | -7,81 | -4,95 | 1,07 | -2,35 | -2,42 | -3,26 | 0,07 |
| 2011 | -2,59 | -1,11 | -3,02 | -0,77 | -2,43 | -1,01 | -2,75 | -2,26 | -2,68 | -1,31 | -3,22 | 0,23 |
| 2012 | -3,55 | -5,43 | -3,21 | -0,79 | -3,34 | -4,68 | -3,18 | 0,58 | -3,68 | -6,16 | -3,15 | -2,06 |
| 2013 | -2,99 | -3,22 | -3,01 | -1,00 | -2,83 | -0,79 | -2,49 | -5,52 | -3,12 | -5,37 | -3,47 | 3,11 |
| 2014 | 0,81 | -0,27 | 1,28 | 0,44 | 2,18 | 0,92 | 3,43 | -1,00 | -0,42 | -1,55 | -0,64 | 1,73 |
| 2015 | 4,86 | 5,34 | 5,46 | 2,31 | 5,87 | 2,75 | 7,44 | 3,80 | 3,94 | 7,75 | 3,73 | 0,97 |
| 2016 | 3,12 | 2,22 | 4,21 | -1,81 | 4,78 | 3,09 | 6,52 | -2,44 | 1,60 | 1,30 | 2,14 | -1,24 |
| 2017 | 2,93 | 4,17 | 2,24 | 5,02 | 3,28 | 5,44 | 1,00 | 10,34 | 2,64 | 3,08 | 3,27 | 0,40 |
| 2016 | | | | | | | | | | | | |
| III Trim. | 2,07 | -2,35 | 3,36 | 0,20 | 3,54 | -1,38 | 4,74 | 1,10 | 0,69 | -3,22 | 1,96 | -0,59 |
| IV Trim. | 1,74 | -4,20 | 3,00 | 0,94 | 2,98 | -5,99 | 4,40 | 0,68 | 0,79 | -1,93 | 1,69 | 1,13 |
| 2017 | | | | | | | | | | | | |
| I Trim. | 2,33 | 0,30 | 2,30 | 4,03 | 3,17 | -1,21 | 2,47 | 9,24 | 1,65 | 1,91 | 2,17 | -0,42 |
| II Trim. | 1,97 | 4,47 | 1,31 | 3,16 | 3,59 | 6,06 | 2,49 | 7,22 | 0,71 | 3,19 | 0,52 | -0,40 |
| III Trim. | 1,73 | 5,16 | 0,73 | 3,69 | 1,62 | 4,84 | 0,50 | 6,16 | 1,95 | 5,39 | 1,23 | 1,50 |
| IV Trim. | 1,74 | 6,74 | 0,84 | 3,35 | 1,80 | 7,54 | 0,54 | 8,87 | 1,69 | 5,81 | 1,41 | -1,70 |
| 2018 | | | | | | | | | | | | |
| I Trim. | 0,33 | 2,61 | 0,63 | 1,09 | 0,24 | 1,01 | 1,36 | 2,08 | 0,48 | 3,92 | 0,28 | 0,09 |
| II Trim. | 1,03 | 5,69 | 1,39 | -1,74 | 0,90 | 3,93 | 1,51 | -0,52 | 1,05 | 7,20 | 1,23 | -2,82 |
| III Trim. | 0,30 | 1,78 | 1,37 | -1,56 | 1,27 | 1,41 | 2,44 | -0,09 | -0,48 | 2,14 | 0,49 | -2,64 |

(*) Los datos 2002/2013 corresponden a la serie revisada incorporando la nueva base poblacional de la EPA actualizada con las nuevas estimaciones de población y hogares derivadas del Censo de Población y Viviendas de 2011, en sustitución de la basada en el Censo 2001.

FUENTE: INE. EPA

A-INF TRIM\6.6.TSOCU-EXTRANJ

6.7.- OCUPADOS "EXTRANJEROS" SEGÚN NIVEL DE ESTUDIOS Y SEXO

| | CIFRAS ABSOLUTAS | | | DISTRIBUCIONES PORCENTUALES | | | VARIACIONES III T - IIT 2018 | | VARIACIONES ANUALES | | | | | | TASAS DE EMPLEO | | |
|--|------------------|----------------|----------------|-----------------------------|--------------|--------------|------------------------------|------------|---------------------|-------------|--------------|------------|------------|------------|-----------------|--------------|--------------|
| | T.III.16 | T.III.17 | T.III.18 | T.III.16 | T.III.17 | T.III.18 | | | Miles | | | % | | | T.III.16 | T.III.17 | T.III.18 |
| | | | | | | | Miles | % | T.III.16 | T.III.17 | T.III.18 | T.III.16 | T.III.17 | T.III.18 | | | |
| AMBOS SEXOS | 2.012,2 | 2.111,0 | 2.232,3 | 100,0 | 100,0 | 100,0 | 29,6 | 1,3 | 73,2 | 98,8 | 121,3 | 3,8 | 4,9 | 5,7 | 54,33 | 56,06 | 56,36 |
| Analfabetos | 26,2 | 25,0 | 19,6 | 1,3 | 1,2 | 0,9 | -1,1 | -5,3 | -1,3 | -1,2 | -5,4 | -4,7 | -4,6 | -21,6 | 28,82 | 28,77 | 21,14 |
| Estudios primarios incompletos | 70,2 | 9,4 | 85,3 | 3,5 | 0,4 | 3,8 | 5,9 | 7,4 | -8,4 | -60,8 | 75,9 | -10,7 | -86,6 | 807,4 | 46,83 | 6,40 | 45,84 |
| Educación primaria | 250,2 | 236,3 | 253,3 | 12,4 | 11,2 | 11,3 | 3,3 | 1,3 | 18,3 | -13,9 | 17,0 | 7,9 | -5,6 | 7,2 | 45,65 | 49,18 | 49,38 |
| Primera etapa de educación secundaria y similar | 464,4 | 494,8 | 532,6 | 23,1 | 23,4 | 23,9 | -9,2 | -1,7 | 27,3 | 30,4 | 37,8 | 6,2 | 6,5 | 7,6 | 49,75 | 50,06 | 51,23 |
| Segunda etapa de educación secundaria, con orientación general | 552,1 | 558,5 | 568,0 | 27,4 | 26,5 | 25,4 | -1,8 | -0,3 | 11,4 | 6,4 | 9,5 | 2,1 | 1,2 | 1,7 | 59,49 | 60,39 | 60,43 |
| Segunda etapa de educación secundaria con orientación profesional (incluye educación postsecundaria no superior) | 122,6 | 155,5 | 164,4 | 6,1 | 7,4 | 7,4 | 14,0 | 9,3 | -1,6 | 32,9 | 8,9 | -1,3 | 26,8 | 5,7 | 56,79 | 63,16 | 63,55 |
| Educación superior | 526,5 | 571,5 | 609,2 | 26,2 | 27,1 | 27,3 | 18,6 | 3,1 | 27,6 | 45,0 | 37,7 | 5,5 | 8,5 | 6,6 | 62,89 | 64,07 | 65,46 |
| HOMBRES | 1.081,0 | 1.116,4 | 1.189,0 | 100,0 | 100,0 | 100,0 | 8,0 | 0,7 | 63,7 | 35,4 | 72,6 | 6,3 | 3,3 | 6,5 | 60,81 | 62,42 | 63,70 |
| Analfabetos | 17,7 | 18,8 | 12,8 | 1,6 | 1,7 | 1,1 | -1,3 | -9,2 | -1,2 | 1,1 | -6,0 | -6,3 | 6,2 | -31,9 | 50,72 | 50,54 | 34,88 |
| Estudios primarios incompletos | 48,9 | 45,0 | 55,0 | 4,5 | 4,0 | 4,6 | 3,2 | 6,2 | 1,3 | -3,9 | 10,0 | 2,7 | -8,0 | 22,2 | 61,98 | 54,28 | 58,76 |
| Educación primaria | 151,3 | 141,2 | 145,1 | 14,0 | 12,6 | 12,2 | -6,8 | -4,5 | 19,2 | -10,1 | 3,9 | 14,5 | -6,7 | 2,8 | 53,09 | 57,96 | 56,61 |
| Primera etapa de educación secundaria y similar | 260,1 | 288,6 | 306,7 | 24,1 | 25,9 | 25,8 | -4,5 | -1,4 | 37,7 | 28,5 | 18,1 | 17,0 | 11,0 | 6,3 | 55,06 | 57,32 | 57,96 |
| Segunda etapa de educación secundaria, con orientación general | 280,5 | 259,1 | 280,8 | 25,9 | 23,2 | 23,6 | -1,7 | -0,6 | -6,3 | -21,4 | 21,7 | -2,2 | -7,6 | 8,4 | 67,79 | 65,59 | 68,35 |
| Segunda etapa de educación secundaria con orientación profesional (incluye educación postsecundaria no superior) | 65,0 | 87,5 | 87,1 | 6,0 | 7,8 | 7,3 | 6,4 | 7,9 | 2,7 | 22,5 | -0,4 | 4,3 | 34,6 | -0,5 | 59,63 | 66,54 | 67,36 |
| Educación superior | 257,5 | 276,3 | 301,5 | 23,8 | 24,7 | 25,4 | 12,7 | 4,4 | 10,4 | 18,8 | 25,2 | 4,2 | 7,3 | 9,1 | 67,11 | 70,02 | 73,41 |
| MUJERES | 931,2 | 994,5 | 1.043,3 | 100,0 | 100,0 | 100,0 | 21,5 | 2,1 | 9,5 | 63,3 | 48,8 | 1,0 | 6,8 | 4,9 | 48,35 | 50,30 | 49,82 |
| Analfabetos | 8,6 | 6,2 | 6,8 | 0,9 | 0,6 | 0,7 | 0,2 | 3,0 | 0,0 | -2,4 | 0,6 | 0,0 | -27,9 | 9,7 | 15,36 | 12,47 | 12,14 |
| Estudios primarios incompletos | 21,3 | 24,4 | 30,3 | 2,3 | 2,5 | 2,9 | 2,7 | 9,8 | -9,7 | 3,1 | 5,9 | -31,3 | 14,6 | 24,2 | 30,00 | 38,18 | 32,76 |
| Educación primaria | 98,8 | 95,1 | 108,2 | 10,6 | 9,6 | 10,4 | 10,1 | 10,3 | -1,0 | -3,7 | 13,1 | -1,0 | -3,7 | 13,8 | 37,55 | 40,14 | 42,15 |
| Primera etapa de educación secundaria y similar | 204,3 | 206,2 | 225,9 | 21,9 | 20,7 | 21,7 | -4,7 | -2,0 | -10,3 | 1,9 | 19,7 | -4,8 | 0,9 | 9,6 | 44,32 | 42,53 | 44,25 |
| Segunda etapa de educación secundaria, con orientación general | 271,6 | 299,4 | 287,2 | 29,2 | 30,1 | 27,5 | -0,2 | -0,1 | 17,7 | 27,8 | -12,2 | 7,0 | 10,2 | -4,1 | 52,80 | 56,52 | 54,27 |
| Segunda etapa de educación secundaria con orientación profesional (incluye educación postsecundaria no superior) | 57,6 | 68,0 | 77,3 | 6,2 | 6,8 | 7,4 | 7,6 | 10,9 | -4,3 | 10,4 | 9,3 | -6,9 | 18,1 | 13,7 | 53,93 | 59,29 | 59,74 |
| Educación superior | 269,1 | 295,2 | 307,7 | 28,9 | 29,7 | 29,5 | 5,9 | 2,0 | 17,3 | 26,1 | 12,5 | 6,9 | 9,7 | 4,2 | 59,34 | 59,35 | 59,17 |

FUENTE: INE. EPA

A-INF TRIM\6.7.OCUNESX-EXTRANJ

6.9.- OCUPADOS "EXTRANJEROS" POR TIEMPO DE RESIDENCIA EN ESPAÑA

| PERIODO | Total | < de 1 año | 1 año | 2 años | 3 años | De 4 a 6 años | 7 años y más |
|---|---------|------------|-------|--------|--------|---------------|--------------|
| Valores absolutos en miles | | | | | | | |
| 2002 | 1.054,8 | 177,6 | 129,3 | 203,0 | 129,9 | 161,5 | 253,6 |
| 2003 | 1.386,5 | 152,8 | 155,9 | 260,4 | 240,6 | 271,8 | 305,0 |
| 2004 | 1.702,7 | 143,8 | 156,5 | 280,8 | 333,7 | 461,1 | 326,8 |
| 2005 | 2.104,8 | 82,3 | 185,9 | 267,2 | 327,0 | 786,5 | 455,8 |
| 2006 | 2.408,4 | 125,7 | 180,7 | 236,3 | 311,7 | 977,5 | 576,6 |
| 2007 | 2.724,7 | 144,4 | 216,9 | 230,4 | 305,7 | 987,5 | 839,9 |
| 2008 | 2.837,7 | 101,6 | 215,9 | 223,9 | 270,4 | 967,1 | 1.058,8 |
| 2009 | 2.543,0 | 54,0 | 153,8 | 208,9 | 213,9 | 734,1 | 1.178,2 |
| 2010 | 2.450,3 | 20,8 | 92,2 | 173,5 | 248,2 | 677,1 | 1.238,6 |
| 2011 | 2.299,6 | 25,3 | 52,6 | 84,6 | 165,1 | 692,8 | 1.279,3 |
| 2012 | 2.106,8 | 13,6 | 39,0 | 54,5 | 87,5 | 574,2 | 1.338,1 |
| 2013 | 1.925,7 | 11,1 | 30,3 | 37,8 | 54,1 | 429,7 | 1.362,7 |
| 2014 | 1.844,7 | 21,2 | 30,2 | 40,1 | 46,8 | 276,9 | 1.429,5 |
| 2015 | 1.908,5 | 21,7 | 39,8 | 36,0 | 56,3 | 195,5 | 1.559,3 |
| 2016 | 1.980,6 | 24,8 | 49,1 | 43,6 | 38,7 | 166,4 | 1.658,0 |
| 2017 | 2.079,1 | 36,4 | 59,6 | 51,4 | 47,6 | 153,4 | 1.730,8 |
| 2016 | | | | | | | |
| III Trim. | 2.012,2 | 26,6 | 58,4 | 42,5 | 47,0 | 173,1 | 1.664,6 |
| IV Trim. | 2.008,3 | 23,2 | 47,6 | 50,7 | 38,2 | 165,5 | 1.683,1 |
| 2017 | | | | | | | |
| I Trim. | 2.008,2 | 31,1 | 48,0 | 46,9 | 37,6 | 167,0 | 1.677,7 |
| II Trim. | 2.071,7 | 38,0 | 47,9 | 51,7 | 43,4 | 149,9 | 1.740,8 |
| III Trim. | 2.111,0 | 39,5 | 66,6 | 51,2 | 49,6 | 157,6 | 1.746,4 |
| IV Trim. | 2.125,6 | 37,0 | 76,0 | 55,9 | 59,7 | 139,0 | 1.758,1 |
| 2018 | | | | | | | |
| I Trim. | 2.091,8 | 30,0 | 72,0 | 68,5 | 66,4 | 133,9 | 1.721,0 |
| II Trim. | 2.202,7 | 33,1 | 85,7 | 78,7 | 64,8 | 138,8 | 1.801,7 |
| III Trim. | 2.232,3 | 42,2 | 75,1 | 72,7 | 61,0 | 151,9 | 1.829,5 |
| Variaciones con respecto al trimestre anterior en miles | | | | | | | |
| 2017 | | | | | | | |
| III Trim. | 39,3 | 1,5 | 18,7 | -0,5 | 6,2 | 7,7 | 5,6 |
| IV Trim. | 14,6 | -2,5 | 9,4 | 4,7 | 10,1 | -18,6 | 11,7 |
| 2018 | | | | | | | |
| I Trim. | -33,8 | -7,0 | -4,0 | 12,6 | 6,7 | -5,1 | -37,1 |
| II Trim. | 110,9 | 3,1 | 13,7 | 10,2 | -1,6 | 4,9 | 80,7 |
| III Trim. | 29,6 | 9,1 | -10,6 | -6,0 | -3,8 | 13,1 | 27,8 |
| Variaciones con respecto al trimestre anterior en porcentaje | | | | | | | |
| 2017 | | | | | | | |
| III Trim. | 1,9 | 3,9 | 39,0 | -1,0 | 14,3 | 5,1 | 0,3 |
| IV Trim. | 0,7 | -6,3 | 14,1 | 9,2 | 20,4 | -11,8 | 0,7 |
| 2018 | | | | | | | |
| I Trim. | -1,6 | -18,9 | -5,3 | 22,5 | 11,2 | -3,7 | -2,1 |
| II Trim. | 5,3 | 10,3 | 19,0 | 14,9 | -2,4 | 3,7 | 4,7 |
| III Trim. | 1,3 | 27,5 | -12,4 | -7,6 | -5,9 | 9,4 | 1,5 |
| Variaciones con respecto a igual periodo del año anterior en miles | | | | | | | |
| 2005 | 402,1 | -61,6 | 29,4 | -13,6 | -6,6 | 325,5 | 129,0 |
| 2006 | 303,6 | 43,4 | -5,2 | -30,9 | -15,4 | 191,0 | 120,7 |
| 2007 | 316,3 | 18,7 | 36,2 | -5,9 | -6,0 | 9,9 | 263,3 |
| 2008 | 113,0 | -42,8 | -1,0 | -6,5 | -35,3 | -20,3 | 218,9 |
| 2009 | -294,8 | -47,7 | -62,1 | -15,0 | -56,5 | -233,0 | 119,5 |
| 2010 | -92,6 | -33,2 | -61,6 | -35,5 | 34,3 | -57,1 | 60,4 |
| 2011 | -150,7 | 4,4 | -39,6 | -88,9 | -83,1 | 15,8 | 40,6 |
| 2012 | -192,9 | -11,7 | -13,6 | -30,2 | -77,6 | -118,6 | 58,8 |
| 2013 | -181,1 | -2,4 | -8,8 | -16,7 | -33,4 | -144,6 | 24,6 |
| 2014 | -81,0 | 10,1 | -0,1 | 2,3 | -7,3 | -152,8 | 66,8 |
| 2015 | 63,8 | 0,5 | 9,7 | -4,2 | 9,6 | -81,4 | 129,8 |
| 2016 | 72,1 | 3,1 | 9,3 | 7,6 | -17,6 | -29,1 | 98,8 |
| 2017 | 98,6 | 11,6 | 10,5 | 7,9 | 8,9 | -13,1 | 72,7 |
| 2016 | | | | | | | |
| III Trim. | 73,2 | 3,9 | 21,3 | 9,0 | -7,4 | -27,6 | 74,0 |
| IV Trim. | 59,6 | 2,6 | 5,7 | 8,6 | -12,9 | -27,0 | 82,5 |
| 2017 | | | | | | | |
| I Trim. | 88,9 | 8,7 | 2,4 | 6,9 | 5,7 | -3,7 | 69,0 |
| II Trim. | 89,2 | 11,1 | 3,1 | 10,6 | 5,7 | -6,5 | 65,1 |
| III Trim. | 98,8 | 12,9 | 8,2 | 8,7 | 2,6 | -15,5 | 81,8 |
| IV Trim. | 117,3 | 13,8 | 28,4 | 5,2 | 21,5 | -26,5 | 75,0 |
| 2018 | | | | | | | |
| I Trim. | 83,6 | -1,1 | 24,0 | 21,6 | 28,8 | -33,1 | 43,3 |
| II Trim. | 131,0 | -4,9 | 37,8 | 27,0 | 21,4 | -11,1 | 60,9 |
| III Trim. | 121,3 | 2,7 | 8,5 | 21,5 | 11,4 | -5,7 | 83,1 |
| Variaciones con respecto a igual periodo del año anterior en porcentajes | | | | | | | |
| 2005 | 23,6 | -42,8 | 18,8 | -4,9 | -2,0 | 70,6 | 39,5 |
| 2006 | 14,4 | 52,8 | -2,8 | -11,6 | -4,7 | 24,3 | 26,5 |
| 2007 | 13,1 | 14,9 | 20,0 | -2,5 | -1,9 | 1,0 | 45,7 |
| 2008 | 4,1 | -29,6 | -0,4 | -2,8 | -11,5 | -2,1 | 26,1 |
| 2009 | -10,4 | -46,9 | -28,8 | -6,7 | -20,9 | -24,1 | 11,3 |
| 2010 | -3,6 | -61,4 | -40,1 | -17,0 | 16,0 | -7,8 | 5,1 |
| 2011 | -6,2 | 21,2 | -43,0 | -51,2 | -33,5 | 2,3 | 3,3 |
| 2012 | -8,4 | -46,3 | -25,8 | -35,7 | -47,0 | -17,1 | 4,6 |
| 2013 | -8,6 | -17,9 | -22,4 | -30,6 | -38,2 | -25,2 | 1,8 |
| 2014 | -4,2 | 90,8 | -0,4 | 6,2 | -13,5 | -35,6 | 4,9 |
| 2015 | 3,5 | 2,2 | 32,0 | -10,4 | 20,4 | -29,4 | 9,1 |
| 2016 | 3,8 | 14,2 | 23,4 | 21,2 | -31,3 | -14,9 | 6,3 |
| 2017 | 5,0 | 46,9 | 21,4 | 18,0 | 22,9 | -7,8 | 4,4 |
| 2016 | | | | | | | |
| III Trim. | 3,8 | 17,2 | 57,4 | 26,9 | -13,6 | -13,8 | 4,7 |
| IV Trim. | 3,1 | 12,6 | 13,6 | 20,4 | -25,2 | -14,0 | 5,2 |
| 2017 | | | | | | | |
| I Trim. | 4,6 | 38,8 | 5,3 | 17,3 | 17,9 | -2,2 | 4,3 |
| II Trim. | 4,5 | 41,3 | 6,9 | 25,8 | 15,1 | -4,2 | 3,9 |
| III Trim. | 4,9 | 48,5 | 14,0 | 20,5 | 5,5 | -9,0 | 4,9 |
| IV Trim. | 5,8 | 59,5 | 59,7 | 10,3 | 56,3 | -16,0 | 4,5 |
| 2018 | | | | | | | |
| I Trim. | 4,2 | -3,5 | 50,0 | 46,1 | 76,6 | -19,8 | 2,6 |
| II Trim. | 6,3 | -12,9 | 78,9 | 52,2 | 49,3 | -7,4 | 3,5 |
| III Trim. | 5,7 | 6,8 | 12,8 | 42,0 | 23,0 | -3,6 | 4,8 |

(*) Los datos 2002/2013 corresponden a la serie revisada incorporando la nueva base poblacional de la EPA actualizada con las nuevas estimaciones de población y hogares derivadas del Censo de Población y Viviendas de 2011, en sustitución de la basada en el Censo 2001.

FUENTE: INE. EPA

A-INF TRIM\6.9-OCUTP-RESIDENCIA-EXTRANJ

6.11.- TASAS DE PARO "EXTRANJEROS" POR EDADES Y SEXO (**)

| PERIODO | AMBOS SEXOS | | | | HOMBRES | | | | MUJERES | | | |
|---|-------------|---------|---------|----------|---------|---------|---------|----------|---------|---------|---------|----------|
| | Total | 16 a 24 | 25 a 54 | 55 y más | Total | 16 a 24 | 25 a 54 | 55 y más | Total | 16 a 24 | 25 a 54 | 55 y más |
| Valores de las tasas en porcentaje | | | | | | | | | | | | |
| 2002 | 14,47 | 23,50 | 12,58 | 17,06 | 12,89 | 21,32 | 11,42 | 11,59 | 16,52 | 25,94 | 14,11 | 27,69 |
| 2003 | 15,49 | 24,43 | 14,01 | 10,40 | 13,07 | 22,95 | 11,56 | 9,76 | 18,77 | 26,06 | 17,35 | 12,99 |
| 2004 | 13,59 | 23,14 | 12,26 | 8,90 | 11,28 | 21,63 | 9,91 | 7,45 | 16,76 | 24,98 | 15,55 | 10,92 |
| 2005 | 11,39 | 19,55 | 9,94 | 10,43 | 9,48 | 16,90 | 8,10 | 10,00 | 13,86 | 23,01 | 12,31 | 10,99 |
| 2006 | 11,77 | 17,75 | 10,74 | 11,92 | 9,36 | 14,61 | 8,40 | 12,26 | 14,81 | 21,14 | 13,76 | 11,38 |
| 2007 | 12,18 | 20,75 | 10,73 | 13,78 | 10,52 | 17,75 | 9,27 | 14,17 | 14,26 | 23,91 | 12,57 | 13,16 |
| 2008 | 17,44 | 27,53 | 15,90 | 15,43 | 17,28 | 26,76 | 15,98 | 13,59 | 17,64 | 28,44 | 15,81 | 17,76 |
| 2009 | 28,25 | 42,00 | 26,99 | 26,11 | 31,35 | 46,18 | 29,49 | 24,79 | 24,41 | 36,94 | 22,36 | 27,58 |
| 2010 | 29,95 | 43,44 | 29,01 | 31,02 | 32,38 | 47,12 | 30,31 | 36,80 | 27,11 | 39,46 | 25,62 | 23,21 |
| 2011 | 32,60 | 49,16 | 30,54 | 32,15 | 34,52 | 52,45 | 32,17 | 37,85 | 30,48 | 45,93 | 28,71 | 24,43 |
| 2012 | 35,94 | 56,55 | 33,89 | 30,45 | 38,24 | 58,97 | 36,43 | 31,48 | 33,42 | 54,17 | 31,10 | 29,10 |
| 2013 | 37,02 | 58,95 | 35,01 | 31,42 | 38,70 | 58,69 | 36,53 | 38,00 | 35,22 | 59,20 | 33,39 | 24,20 |
| 2014 | 34,50 | 56,50 | 32,22 | 34,28 | 35,37 | 55,99 | 32,14 | 45,42 | 33,56 | 57,13 | 32,30 | 21,66 |
| 2015 | 30,46 | 47,80 | 28,80 | 29,09 | 30,40 | 48,71 | 28,02 | 35,31 | 30,54 | 46,71 | 29,66 | 22,70 |
| 2016 | 26,64 | 45,56 | 24,77 | 26,74 | 25,20 | 44,82 | 22,62 | 32,85 | 28,23 | 46,42 | 27,15 | 20,66 |
| 2017 | 23,84 | 38,58 | 22,40 | 22,96 | 22,38 | 39,56 | 20,22 | 25,40 | 25,44 | 37,38 | 24,76 | 19,96 |
| 2016 | | | | | | | | | | | | |
| III Trim. | 24,78 | 40,97 | 23,12 | 25,90 | 23,51 | 40,49 | 21,40 | 29,57 | 26,20 | 41,49 | 25,06 | 22,14 |
| IV Trim. | 24,66 | 44,58 | 22,90 | 24,66 | 23,15 | 46,49 | 20,39 | 31,02 | 26,32 | 42,30 | 25,68 | 18,85 |
| 2017 | | | | | | | | | | | | |
| I Trim. | 25,46 | 40,96 | 24,33 | 22,18 | 24,15 | 41,53 | 22,16 | 27,76 | 26,92 | 40,25 | 26,68 | 15,31 |
| II Trim. | 23,65 | 40,84 | 22,07 | 21,76 | 21,85 | 41,24 | 19,61 | 23,38 | 25,62 | 40,36 | 24,71 | 19,82 |
| III Trim. | 22,70 | 35,23 | 21,27 | 23,59 | 21,85 | 38,66 | 19,47 | 26,04 | 23,65 | 30,86 | 23,22 | 20,68 |
| IV Trim. | 23,57 | 37,79 | 21,95 | 24,22 | 21,70 | 37,30 | 19,60 | 24,61 | 25,58 | 38,31 | 24,44 | 23,65 |
| 2018 | | | | | | | | | | | | |
| I Trim. | 24,28 | 37,58 | 22,98 | 22,94 | 22,65 | 38,24 | 20,67 | 25,06 | 26,05 | 36,83 | 25,44 | 20,24 |
| II Trim. | 21,92 | 32,12 | 20,72 | 22,60 | 20,12 | 32,83 | 18,25 | 23,98 | 24,02 | 31,23 | 23,52 | 20,79 |
| III Trim. | 20,64 | 31,98 | 18,98 | 24,39 | 19,95 | 35,76 | 17,60 | 24,42 | 21,41 | 27,27 | 20,49 | 24,36 |
| Variaciones con respecto al trimestre anterior en puntos porcentuales | | | | | | | | | | | | |
| 2017 | | | | | | | | | | | | |
| III Trim. | -0,95 | -5,61 | -0,80 | 1,83 | 0,00 | -2,58 | -0,14 | 2,66 | -1,97 | -9,50 | -1,49 | 0,86 |
| IV Trim. | 0,86 | 2,56 | 0,68 | 0,64 | -0,15 | -1,36 | 0,13 | -1,42 | 1,94 | 7,45 | 1,22 | 2,97 |
| 2018 | | | | | | | | | | | | |
| I Trim. | 0,71 | -0,21 | 1,04 | -1,29 | 0,95 | 0,94 | 1,07 | 0,45 | 0,46 | -1,48 | 1,00 | -3,40 |
| II Trim. | -2,36 | -5,46 | -2,27 | -0,33 | -2,53 | -5,41 | -2,41 | -1,08 | -2,03 | -5,60 | -1,92 | 0,55 |
| III Trim. | -1,28 | -0,13 | -1,74 | 1,79 | -0,16 | 2,94 | -0,65 | 0,44 | -2,60 | -3,96 | -3,02 | 3,57 |
| Variaciones con respecto a igual periodo del año anterior en puntos porcentuales | | | | | | | | | | | | |
| 2005 | -2,20 | -3,58 | -2,32 | 1,53 | -1,80 | -4,73 | -1,81 | 2,55 | -2,90 | -1,97 | -3,24 | 0,07 |
| 2006 | 0,38 | -1,81 | 0,79 | 1,50 | -0,12 | -2,29 | 0,30 | 2,26 | 0,95 | -1,87 | 1,45 | 0,39 |
| 2007 | 0,41 | 3,00 | -0,01 | 1,85 | 1,16 | 3,14 | 0,87 | 1,92 | -0,55 | 2,76 | -1,18 | 1,79 |
| 2008 | 5,26 | 6,79 | 5,17 | 1,66 | 6,76 | 9,00 | 6,71 | -0,59 | 3,38 | 4,53 | 3,24 | 4,59 |
| 2009 | 10,81 | 14,47 | 11,08 | 10,67 | 14,07 | 19,43 | 13,51 | 11,20 | 6,77 | 8,50 | 6,54 | 9,82 |
| 2010 | 1,70 | 1,43 | 2,02 | 4,92 | 1,03 | 0,93 | 0,83 | 12,01 | 2,70 | 2,52 | 3,27 | -4,37 |
| 2011 | 2,66 | 5,72 | 1,53 | 1,12 | 2,14 | 5,33 | 1,86 | 1,05 | 3,37 | 6,46 | 3,09 | 1,22 |
| 2012 | 3,34 | 7,39 | 3,36 | -1,70 | 3,72 | 6,52 | 4,26 | -6,36 | 2,94 | 8,25 | 2,39 | 4,67 |
| 2013 | 1,08 | 2,41 | 1,11 | 0,97 | 0,46 | -0,28 | 0,10 | 6,51 | 1,80 | 5,02 | 2,29 | -4,90 |
| 2014 | -2,52 | -2,46 | -2,79 | 2,86 | -3,33 | -2,70 | -4,39 | 7,42 | -1,66 | -2,07 | -1,09 | -2,55 |
| 2015 | -4,04 | -8,69 | -3,42 | -5,19 | -4,97 | -7,27 | -4,12 | -10,10 | -3,02 | -10,42 | -2,65 | 1,05 |
| 2016 | -3,82 | -2,25 | -4,03 | -2,35 | -5,20 | -3,89 | -5,40 | -2,47 | -2,31 | -0,29 | -2,51 | -2,05 |
| 2017 | -2,80 | -6,98 | -2,37 | -3,78 | -2,81 | -5,26 | -2,40 | -7,45 | -2,79 | -9,05 | -2,39 | -0,69 |
| 2016 | | | | | | | | | | | | |
| III Trim. | -4,16 | -2,85 | -4,14 | -3,95 | -5,74 | -5,11 | -5,55 | -5,33 | -2,39 | -0,17 | -2,54 | -2,61 |
| IV Trim. | -3,71 | 1,16 | -3,99 | -3,02 | -4,23 | 2,88 | -4,58 | -2,59 | -3,16 | -0,86 | -3,30 | -2,71 |
| 2017 | | | | | | | | | | | | |
| I Trim. | -4,26 | -5,22 | -3,72 | -7,58 | -3,68 | -1,57 | -3,35 | -9,16 | -4,87 | -9,61 | -4,11 | -7,56 |
| II Trim. | -3,66 | -9,06 | -2,89 | -5,06 | -4,40 | -7,74 | -3,54 | -10,71 | -2,85 | -10,65 | -2,22 | 0,91 |
| III Trim. | -2,08 | -5,74 | -1,85 | -2,31 | -1,66 | -1,83 | -1,93 | -3,54 | -2,55 | -10,64 | -1,84 | -1,46 |
| IV Trim. | -1,09 | -6,80 | -0,95 | -0,43 | -1,45 | -9,19 | -0,79 | -6,40 | -0,74 | -3,99 | -1,24 | 4,80 |
| 2018 | | | | | | | | | | | | |
| I Trim. | -1,18 | -3,39 | -1,34 | 0,75 | -1,50 | -3,30 | -1,49 | -2,70 | -0,87 | -3,42 | -1,24 | 4,94 |
| II Trim. | -1,73 | -8,72 | -1,35 | 0,84 | -1,73 | -8,42 | -1,36 | 0,60 | -1,60 | -9,12 | -1,19 | 0,97 |
| III Trim. | -2,06 | -3,24 | -2,29 | 0,81 | -1,89 | -2,89 | -1,87 | -1,62 | -2,23 | -3,58 | -2,72 | 3,69 |

(**) Los datos 2002/2013 corresponden a la serie revisada incorporando la nueva base poblacional de la EPA actualizada con las nuevas estimaciones de población y hogares derivadas del Censo de Población y Viviendas de 2011, en sustitución de la basada en el Censo 2001.

FUENTE: INE. EPA

A-INF TRIM\6.11.TSPARO-EXTRANJ

6.12.- PARADOS "EXTRANJEROS" SEGÚN NIVEL DE ESTUDIOS Y SEXO

| | CIFRAS ABSOLUTAS | | | DISTRIBUCIONES PORCENTUALES | | | VARIACIONES IIIT - IIT 2018 | | VARIACIONES ANUALES | | | | | | TASAS DE PARO | | |
|--|------------------|--------------|--------------|-----------------------------|--------------|--------------|-----------------------------|--------------|---------------------|--------------|--------------|--------------|-------------|-------------|---------------|--------------|--------------|
| | | | | | | | | | Miles | | | % | | | | | |
| | T.III.16 | T.III.17 | T.III.18 | T.III.16 | T.III.17 | T.III.18 | Miles | % | T.III.16 | T.III.17 | T.III.18 | T.III.16 | T.III.17 | T.III.18 | T.III.16 | T.III.17 | T.III.18 |
| AMBOS SEXOS | 662,8 | 620,0 | 580,7 | 100,0 | 100,0 | 100,0 | -37,7 | -6,1 | -126,8 | -42,8 | -39,3 | -16,1 | -6,5 | -6,3 | 24,78 | 22,70 | 20,64 |
| Analfabetos | 21,3 | 19,6 | 20,7 | 3,2 | 3,2 | 3,6 | 3,7 | 21,8 | -5,0 | -1,7 | 1,1 | -19,0 | -8,0 | 5,6 | 44,84 | 43,95 | 51,36 |
| Estudios primarios incompletos | 26,6 | 90,4 | 27,7 | 4,0 | 14,6 | 4,8 | -7,3 | -20,9 | -21,7 | 63,8 | -62,7 | -44,9 | 239,8 | -69,4 | 27,48 | 90,58 | 24,51 |
| Educación primaria | 122,6 | 95,1 | 90,0 | 18,5 | 15,3 | 15,5 | -13,3 | -12,9 | 0,3 | -27,5 | -5,1 | 0,2 | -22,4 | -5,4 | 32,89 | 28,70 | 26,22 |
| Primera etapa de educación secundaria y similar | 177,9 | 177,4 | 168,3 | 26,8 | 28,6 | 29,0 | 6,6 | 4,1 | -29,2 | -0,5 | -9,1 | -14,1 | -0,3 | -5,1 | 27,70 | 26,39 | 24,01 |
| Segunda etapa de educación secundaria, con orientación general | 155,4 | 134,2 | 133,6 | 23,4 | 21,6 | 23,0 | -12,2 | -8,4 | -28,1 | -21,2 | -0,6 | -15,3 | -13,6 | -0,4 | 21,96 | 19,37 | 19,04 |
| Segunda etapa de educación secundaria con orientación profesional (incluye educación postsecundaria no superior) | 47,7 | 43,1 | 38,1 | 7,2 | 7,0 | 6,6 | 0,3 | 0,8 | -19,7 | -4,6 | -5,0 | -29,2 | -9,6 | -11,6 | 28,01 | 21,70 | 18,81 |
| Educación superior | 111,5 | 120,2 | 102,2 | 16,8 | 19,4 | 17,6 | -15,7 | -13,3 | -23,4 | 8,7 | -18,0 | -17,3 | 7,8 | -15,0 | 17,48 | 17,38 | 14,37 |
| HOMBRES | 332,2 | 312,1 | 296,4 | 100,0 | 100,0 | 100,0 | 1,0 | 0,3 | -88,4 | -20,1 | -15,7 | -21,0 | -6,1 | -5,0 | 23,51 | 21,85 | 19,95 |
| Analfabetos | 6,2 | 10,0 | 12,0 | 1,9 | 3,2 | 4,0 | 2,4 | 25,0 | -3,6 | 3,8 | 2,0 | -36,7 | 61,3 | 20,0 | 25,94 | 34,72 | 48,39 |
| Estudios primarios incompletos | 16,0 | 19,8 | 18,3 | 4,8 | 6,3 | 6,2 | -2,4 | -11,6 | -21,1 | 3,8 | -1,5 | -56,9 | 23,7 | -7,6 | 24,65 | 30,56 | 24,97 |
| Educación primaria | 80,3 | 56,9 | 55,3 | 24,2 | 18,2 | 18,7 | -5,1 | -8,4 | 3,8 | -23,4 | -1,6 | 5,0 | -29,1 | -2,8 | 34,67 | 28,72 | 27,59 |
| Primera etapa de educación secundaria y similar | 90,2 | 94,1 | 91,0 | 27,2 | 30,2 | 30,7 | 13,0 | 16,7 | -31,6 | 3,9 | -3,1 | -25,9 | 4,3 | -3,3 | 25,75 | 24,59 | 22,88 |
| Segunda etapa de educación secundaria, con orientación general | 71,2 | 58,0 | 60,4 | 21,4 | 18,6 | 20,4 | -0,5 | -0,8 | -12,3 | -13,2 | 2,4 | -14,7 | -18,5 | 4,1 | 20,24 | 18,29 | 17,70 |
| Segunda etapa de educación secundaria con orientación profesional (incluye educación postsecundaria no superior) | 24,2 | 25,5 | 16,4 | 7,3 | 8,2 | 5,5 | -2,7 | -14,1 | -6,7 | 1,3 | -9,1 | -21,7 | 5,4 | -35,7 | 27,13 | 22,57 | 15,85 |
| Educación superior | 44,1 | 47,7 | 43,1 | 13,3 | 15,3 | 14,5 | -3,5 | -7,5 | -16,9 | 3,6 | -4,6 | -27,7 | 8,2 | -9,6 | 14,62 | 14,72 | 12,51 |
| MUJERES | 330,6 | 308,0 | 284,3 | 100,0 | 100,0 | 100,0 | -38,7 | -12,0 | -38,4 | -22,6 | -23,7 | -10,4 | -6,8 | -7,7 | 26,20 | 23,65 | 21,41 |
| Analfabetos | 15,0 | 9,6 | 8,7 | 4,5 | 3,1 | 3,1 | 1,3 | 17,6 | -1,5 | -5,4 | -0,9 | -9,1 | -36,0 | -9,4 | 63,56 | 60,76 | 56,13 |
| Estudios primarios incompletos | 10,6 | 10,6 | 9,4 | 3,2 | 3,4 | 3,3 | -4,9 | -34,3 | -0,6 | 0,0 | -1,2 | -5,4 | 0,0 | -11,3 | 33,23 | 30,29 | 23,68 |
| Educación primaria | 42,4 | 38,3 | 34,7 | 12,8 | 12,4 | 12,2 | -8,2 | -19,1 | -3,4 | -4,1 | -3,6 | -7,4 | -9,7 | -9,4 | 30,03 | 28,71 | 24,28 |
| Primera etapa de educación secundaria y similar | 87,7 | 83,3 | 77,3 | 26,5 | 27,0 | 27,2 | -6,4 | -7,6 | 2,3 | -4,4 | -6,0 | 2,7 | -5,0 | -7,2 | 30,03 | 28,77 | 25,49 |
| Segunda etapa de educación secundaria, con orientación general | 84,2 | 76,2 | 73,3 | 25,5 | 24,7 | 25,8 | -11,4 | -13,5 | -15,8 | -8,0 | -2,9 | -15,8 | -9,5 | -3,8 | 23,66 | 20,29 | 20,33 |
| Segunda etapa de educación secundaria con orientación profesional (incluye educación postsecundaria no superior) | 23,5 | 17,5 | 21,7 | 7,1 | 5,7 | 7,6 | 3,1 | 16,7 | -13,0 | -6,0 | 4,2 | -35,6 | -25,5 | 24,0 | 28,98 | 20,47 | 21,92 |
| Educación superior | 67,2 | 72,5 | 59,1 | 20,3 | 23,5 | 20,8 | -12,2 | -17,1 | -6,7 | 5,3 | -13,4 | -9,1 | 7,9 | -18,5 | 19,98 | 19,72 | 16,11 |

FUENTE: INE. EPA

A-INF TRIM\6.7.OCUNESX-EXTRANJ

6.13.- TASAS DE ACTIVIDAD POR COMUNIDADES AUTÓNOMAS Y SEXO "EXTRANJEROS"

| | Valores de las tasas | | | Variaciones IIIT - IIT 2018 | Variaciones anuales | | |
|--------------------|----------------------|--------------|--------------|-----------------------------------|------------------------|-------------|--------------|
| | | | | | En puntos porcentuales | | |
| | T.III.16 | T.III.17 | T.III.18 | En puntos | T.III.16 | T.III.17 | T.III.18 |
| AMBOS SEXOS | 72,23 | 72,53 | 71,02 | -1,28 | -1,32 | 0,30 | -1,51 |
| Andalucía | 64,86 | 66,65 | 61,59 | -4,18 | -4,05 | 1,79 | -5,06 |
| Aragón | 78,63 | 75,65 | 75,21 | 1,26 | 0,60 | -2,98 | -0,44 |
| P.Asturias | 69,91 | 74,19 | 64,33 | -4,12 | 2,04 | 4,28 | -9,86 |
| I.Balears | 74,33 | 77,29 | 75,85 | 2,39 | -2,83 | 2,96 | -1,44 |
| Canarias | 71,24 | 68,47 | 68,36 | 0,04 | -3,74 | -2,77 | -0,11 |
| Cantabria | 68,87 | 83,45 | 70,53 | 2,13 | -3,25 | 14,58 | -12,92 |
| Castilla y León | 73,04 | 73,21 | 73,64 | -0,99 | 1,28 | 0,17 | 0,43 |
| Castilla-La Mancha | 73,31 | 72,29 | 75,64 | -0,52 | -5,20 | -1,02 | 3,35 |
| Cataluña | 75,44 | 74,23 | 72,12 | -0,57 | -0,26 | -1,21 | -2,11 |
| C.Valenciana | 67,05 | 67,14 | 64,85 | -2,97 | 1,49 | 0,09 | -2,29 |
| Extremadura | 56,41 | 60,68 | 78,14 | 9,31 | -13,82 | 4,27 | 17,46 |
| Galicia | 68,79 | 70,35 | 72,99 | -0,98 | -0,30 | 1,56 | 2,64 |
| C.Madrid | 80,80 | 79,76 | 80,25 | -0,77 | -0,63 | -1,04 | 0,49 |
| R.Murcia | 64,58 | 73,30 | 66,44 | -3,94 | -2,96 | 8,72 | -6,86 |
| C.F.Navarra | 71,25 | 70,19 | 79,43 | 0,21 | -5,12 | -1,06 | 9,24 |
| País Vasco | 78,17 | 77,24 | 75,06 | 0,51 | -1,28 | -0,93 | -2,18 |
| La Rioja | 72,85 | 76,20 | 76,31 | -4,98 | -4,11 | 3,35 | 0,11 |
| Ceuta | 60,76 | 57,79 | 60,66 | -1,05 | 10,56 | -2,97 | 2,87 |
| Melilla | 56,05 | 57,85 | 60,51 | -3,89 | 4,55 | 1,80 | 2,66 |
| HOMBRES | 79,50 | 79,88 | 79,58 | -0,32 | -1,45 | 0,38 | -0,30 |
| Andalucía | 68,01 | 75,08 | 71,53 | -3,10 | -9,62 | 7,07 | -3,55 |
| Aragón | 86,33 | 81,58 | 81,11 | 0,70 | 2,25 | -4,75 | -0,47 |
| P.Asturias | 71,69 | 80,66 | 77,85 | 2,74 | -2,83 | 8,97 | -2,81 |
| I.Balears | 80,59 | 86,73 | 82,06 | 0,77 | -3,97 | 6,14 | -4,67 |
| Canarias | 77,15 | 70,49 | 71,49 | 0,37 | -4,45 | -6,66 | 1,00 |
| Cantabria | 75,33 | 86,32 | 82,02 | 3,28 | 3,68 | 10,99 | -4,30 |
| Castilla y León | 81,35 | 78,24 | 83,92 | 2,35 | -0,28 | -3,11 | 5,68 |
| Castilla-La Mancha | 81,24 | 82,47 | 84,78 | -0,27 | -2,10 | 1,23 | 2,31 |
| Cataluña | 85,10 | 82,99 | 82,95 | 1,71 | -0,50 | -2,11 | -0,04 |
| C.Valenciana | 75,12 | 75,64 | 73,65 | -3,84 | 2,83 | 0,52 | -1,99 |
| Extremadura | 64,68 | 65,63 | 95,02 | 13,54 | -8,13 | 0,95 | 29,39 |
| Galicia | 72,91 | 72,09 | 79,03 | 4,35 | -0,77 | -0,82 | 6,94 |
| C.Madrid | 86,82 | 84,87 | 87,26 | 0,89 | 0,16 | -1,95 | 2,39 |
| R.Murcia | 77,56 | 84,43 | 79,02 | -3,74 | -3,29 | 6,87 | -5,41 |
| C.F.Navarra | 79,60 | 85,64 | 90,96 | 2,95 | -0,67 | 6,04 | 5,32 |
| País Vasco | 84,81 | 82,18 | 78,48 | -0,63 | 6,04 | -2,63 | -3,70 |
| La Rioja | 83,33 | 80,63 | 83,16 | -3,36 | 3,68 | -2,70 | 2,53 |
| Ceuta | 86,05 | 58,26 | 73,88 | -18,18 | -2,95 | -27,79 | 15,62 |
| Melilla | 76,32 | 85,30 | 76,56 | -1,25 | 3,78 | 8,98 | -8,74 |
| MUJERES | 65,52 | 65,88 | 63,39 | -2,08 | -1,23 | 0,36 | -2,49 |
| Andalucía | 62,04 | 59,48 | 53,23 | -5,25 | 0,70 | -2,56 | -6,25 |
| Aragón | 70,54 | 70,63 | 69,87 | 1,31 | -2,59 | 0,09 | -0,76 |
| P.Asturias | 68,52 | 68,64 | 53,38 | -8,96 | 5,58 | 0,12 | -15,26 |
| I.Balears | 67,67 | 68,79 | 70,19 | 3,43 | -2,99 | 1,12 | 1,40 |
| Canarias | 65,77 | 66,38 | 65,00 | -0,46 | -2,26 | 0,61 | -1,38 |
| Cantabria | 62,05 | 80,60 | 58,75 | 1,33 | -10,52 | 18,55 | -21,85 |
| Castilla y León | 65,63 | 68,08 | 64,47 | -3,56 | 2,68 | 2,45 | -3,61 |
| Castilla-La Mancha | 65,47 | 62,34 | 67,17 | -1,43 | -8,58 | -3,13 | 4,83 |
| Cataluña | 66,37 | 65,79 | 62,74 | -2,11 | -0,64 | -0,58 | -3,05 |
| C.Valenciana | 59,91 | 59,67 | 56,95 | -1,80 | 0,72 | -0,24 | -2,72 |
| Extremadura | 50,00 | 56,49 | 64,35 | 6,31 | -18,17 | 6,49 | 7,86 |
| Galicia | 65,66 | 68,75 | 68,10 | -5,31 | 0,54 | 3,09 | -0,65 |
| C.Madrid | 75,30 | 75,49 | 74,18 | -2,19 | -1,22 | 0,19 | -1,31 |
| R.Murcia | 51,58 | 61,57 | 52,97 | -3,00 | -2,59 | 9,99 | -8,60 |
| C.F.Navarra | 62,93 | 58,95 | 70,84 | -1,62 | -8,26 | -3,98 | 11,89 |
| País Vasco | 72,02 | 73,46 | 72,17 | 1,27 | -8,19 | 1,44 | -1,29 |
| La Rioja | 65,54 | 71,69 | 69,61 | -6,28 | -9,14 | 6,15 | -2,08 |
| Ceuta | 46,70 | 57,57 | 54,02 | 6,52 | 8,89 | 10,87 | -3,55 |
| Melilla | 39,11 | 35,83 | 51,98 | -4,05 | 2,71 | -3,28 | 16,15 |

FUENTE: INE. EPA

A-INF TRIM\6.13.TASACTCAA-EXTR

6.14.- TASAS DE EMPLEO POR COMUNIDADES AUTÓNOMAS Y SEXO "EXTRANJEROS"

| | Valores de las tasas | | | Variaciones IIIT - IIT 2018 | Variaciones anuales | | |
|--------------------|----------------------|--------------|--------------|-----------------------------------|------------------------|-------------|--------------|
| | | | | | En puntos porcentuales | | |
| | T.III.16 | T.III.17 | T.III.18 | En puntos | T.III.16 | T.III.17 | T.III.18 |
| AMBOS SEXOS | 54,33 | 56,06 | 56,36 | -0,09 | 2,07 | 1,73 | 0,30 |
| Andalucía | 48,02 | 45,17 | 45,09 | -3,79 | 3,47 | -2,85 | -0,08 |
| Aragón | 56,20 | 60,88 | 62,72 | 4,77 | 1,29 | 4,68 | 1,84 |
| P.Asturias | 49,31 | 46,86 | 41,41 | -4,35 | -5,34 | -2,45 | -5,45 |
| I.Balears | 65,99 | 69,35 | 69,89 | 5,53 | 3,10 | 3,36 | 0,54 |
| Canarias | 56,34 | 57,48 | 56,66 | 1,71 | 1,07 | 1,14 | -0,82 |
| Cantabria | 57,53 | 66,05 | 58,58 | 8,70 | 10,11 | 8,52 | -7,47 |
| Castilla y León | 55,42 | 57,68 | 59,57 | 1,05 | 0,28 | 2,26 | 1,89 |
| Castilla-La Mancha | 46,69 | 52,32 | 53,38 | 2,24 | -5,42 | 5,63 | 1,06 |
| Cataluña | 57,28 | 58,55 | 58,17 | 0,57 | 4,11 | 1,27 | -0,38 |
| C.Valenciana | 48,90 | 50,56 | 50,03 | -3,29 | 2,16 | 1,66 | -0,53 |
| Extremadura | 33,16 | 30,41 | 55,79 | 17,94 | -1,38 | -2,75 | 25,38 |
| Galicia | 46,68 | 50,53 | 53,41 | 3,78 | -2,87 | 3,85 | 2,88 |
| C.Madrid | 62,68 | 65,95 | 66,33 | 0,55 | 2,48 | 3,27 | 0,38 |
| R.Murcia | 48,80 | 56,31 | 49,90 | -6,46 | 0,78 | 7,51 | -6,41 |
| C.F.Navarra | 49,31 | 47,95 | 62,28 | 0,44 | -7,12 | -1,36 | 14,33 |
| País Vasco | 53,38 | 50,92 | 56,21 | 2,73 | -0,99 | -2,46 | 5,29 |
| La Rioja | 54,44 | 58,66 | 62,96 | -3,37 | 0,04 | 4,22 | 4,30 |
| Ceuta | 35,99 | 33,10 | 15,91 | 1,24 | 3,71 | -2,89 | -17,19 |
| Melilla | 27,12 | 39,28 | 32,73 | -2,41 | 4,32 | 12,16 | -6,55 |
| HOMBRES | 60,81 | 62,43 | 63,70 | -0,21 | 3,54 | 1,62 | 1,27 |
| Andalucía | 55,29 | 50,37 | 52,67 | -3,01 | 4,95 | -4,92 | 2,30 |
| Aragón | 61,43 | 69,02 | 71,76 | 8,54 | -1,79 | 7,59 | 2,74 |
| P.Asturias | 46,36 | 40,76 | 51,10 | -3,23 | -12,09 | -5,60 | 10,34 |
| I.Balears | 72,01 | 77,87 | 74,37 | 4,18 | 8,55 | 5,86 | -3,50 |
| Canarias | 62,01 | 62,27 | 60,00 | -0,76 | 0,29 | 0,26 | -2,27 |
| Cantabria | 66,60 | 68,96 | 71,35 | 12,58 | 17,43 | 2,36 | 2,39 |
| Castilla y León | 64,93 | 65,80 | 72,29 | 2,80 | -1,31 | 0,87 | 6,49 |
| Castilla-La Mancha | 53,18 | 65,03 | 65,86 | -2,43 | -7,10 | 11,85 | 0,83 |
| Cataluña | 63,38 | 65,78 | 65,34 | 0,49 | 6,34 | 2,40 | -0,44 |
| C.Valenciana | 57,07 | 58,04 | 57,88 | -4,48 | 5,64 | 0,97 | -0,16 |
| Extremadura | 42,14 | 41,22 | 63,19 | 15,81 | 14,43 | -0,92 | 21,97 |
| Galicia | 50,73 | 55,35 | 60,33 | 2,05 | -4,60 | 4,62 | 4,98 |
| C.Madrid | 66,03 | 67,93 | 71,94 | 2,39 | 2,27 | 1,90 | 4,01 |
| R.Murcia | 60,24 | 66,87 | 64,30 | -6,67 | 1,13 | 6,63 | -2,57 |
| C.F.Navarra | 60,94 | 67,85 | 76,77 | 2,48 | 2,37 | 6,91 | 8,92 |
| País Vasco | 55,09 | 53,22 | 54,18 | 1,30 | 2,07 | -1,87 | 0,96 |
| La Rioja | 63,33 | 59,54 | 69,66 | -3,25 | 7,47 | -3,79 | 10,12 |
| Ceuta | 64,54 | 37,65 | 18,10 | 2,12 | -24,46 | -26,89 | -19,55 |
| Melilla | 52,23 | 67,97 | 62,90 | 3,90 | 8,52 | 15,74 | -5,07 |
| MUJERES | 48,36 | 50,30 | 49,82 | 0,08 | 0,70 | 1,94 | -0,48 |
| Andalucía | 41,49 | 40,75 | 38,70 | -4,59 | 1,97 | -0,74 | -2,05 |
| Aragón | 50,71 | 54,01 | 54,57 | 1,03 | 2,53 | 3,30 | 0,56 |
| P.Asturias | 51,62 | 52,11 | 33,56 | -4,34 | -0,20 | 0,49 | -18,55 |
| I.Balears | 59,60 | 61,68 | 65,80 | 6,43 | -2,79 | 2,08 | 4,12 |
| Canarias | 51,10 | 52,53 | 53,09 | 4,05 | 2,61 | 1,43 | 0,56 |
| Cantabria | 47,97 | 63,17 | 45,48 | 5,05 | 2,22 | 15,20 | -17,69 |
| Castilla y León | 46,96 | 49,40 | 48,21 | 0,11 | 1,74 | 2,44 | -1,19 |
| Castilla-La Mancha | 40,27 | 39,92 | 41,81 | 5,26 | -4,29 | -0,35 | 1,89 |
| Cataluña | 51,57 | 51,58 | 51,96 | 1,02 | 1,79 | 0,01 | 0,38 |
| C.Valenciana | 41,66 | 43,98 | 42,98 | -1,84 | -0,63 | 2,32 | -1,00 |
| Extremadura | 26,18 | 21,25 | 49,75 | 20,03 | -13,85 | -4,93 | 28,50 |
| Galicia | 43,62 | 46,12 | 47,80 | 5,03 | -0,92 | 2,50 | 1,68 |
| C.Madrid | 59,62 | 64,30 | 61,47 | -1,03 | 2,78 | 4,68 | -2,83 |
| R.Murcia | 37,34 | 45,18 | 34,48 | -4,87 | 0,46 | 7,84 | -10,70 |
| C.F.Navarra | 37,71 | 33,48 | 51,48 | -0,79 | -15,87 | -4,23 | 18,00 |
| País Vasco | 51,80 | 49,16 | 57,92 | 3,97 | -4,07 | -2,64 | 8,76 |
| La Rioja | 48,24 | 57,77 | 56,41 | -3,14 | -4,92 | 9,53 | -1,36 |
| Ceuta | 20,11 | 30,95 | 14,80 | 0,74 | 5,94 | 10,84 | -16,15 |
| Melilla | 6,14 | 16,26 | 16,68 | -3,59 | -1,65 | 10,12 | 0,42 |

FUENTE: INE. EPA

A-INF TRIM\6.14.TASEMPLCCAA-EXTR

6.15.- TASAS DE PARO POR COMUNIDADES AUTÓNOMAS Y SEXO "EXTRANJEROS"

| | Valores de las tasas | | | Variaciones | Variaciones anuales | | |
|--------------------|----------------------|--------------|--------------|--------------------|------------------------|--------------|--------------|
| | | | | IIIT - IIT 2018 | En puntos porcentuales | | |
| | T.III.16 | T.III.17 | T.III.18 | En puntos | T.III.16 | T.III.17 | T.III.18 |
| AMBOS SEXOS | 24,78 | 22,70 | 20,64 | -1,28 | -4,16 | -2,08 | -2,06 |
| Andalucía | 25,97 | 32,22 | 26,80 | 1,12 | -9,38 | 6,25 | -5,42 |
| Aragón | 28,52 | 19,51 | 16,60 | -5,04 | -1,11 | -9,01 | -2,91 |
| P.Asturias | 29,47 | 36,83 | 35,63 | 2,49 | 9,99 | 7,36 | -1,20 |
| I.Balears | 11,22 | 10,27 | 7,86 | -4,52 | -7,27 | -0,95 | -2,41 |
| Canarias | 20,91 | 16,05 | 17,11 | -2,45 | -5,38 | -4,86 | 1,06 |
| Cantabria | 16,46 | 20,85 | 16,95 | -10,13 | -17,79 | 4,39 | -3,90 |
| Castilla y León | 24,11 | 21,22 | 19,11 | -2,47 | 0,94 | -2,89 | -2,11 |
| Castilla-La Mancha | 36,32 | 27,62 | 29,44 | -3,41 | 2,69 | -8,70 | 1,82 |
| Cataluña | 24,07 | 21,13 | 19,35 | -1,42 | -5,69 | -2,94 | -1,78 |
| C.Valenciana | 27,07 | 24,70 | 22,86 | 1,47 | -1,64 | -2,37 | -1,84 |
| Extremadura | 41,22 | 49,88 | 28,60 | -16,41 | -9,60 | 8,66 | -21,28 |
| Galicia | 32,14 | 28,17 | 26,83 | -6,07 | 3,86 | -3,97 | -1,34 |
| C.Madrid | 22,42 | 17,31 | 17,35 | -1,47 | -3,66 | -5,11 | 0,04 |
| R.Murcia | 24,44 | 23,18 | 24,89 | 4,97 | -4,46 | -1,26 | 1,71 |
| C.F.Navarra | 30,80 | 31,68 | 21,59 | -0,35 | 4,69 | 0,88 | -10,09 |
| País Vasco | 31,71 | 34,07 | 25,11 | -3,16 | 0,14 | 2,36 | -8,96 |
| La Rioja | 25,27 | 23,02 | 17,50 | -0,90 | -4,05 | -2,25 | -5,52 |
| Ceuta | 40,77 | 42,73 | 73,78 | -2,44 | 5,08 | 1,96 | 31,05 |
| Melilla | 51,62 | 32,11 | 45,92 | 0,49 | -4,11 | -19,51 | 13,81 |
| HOMBRES | 23,51 | 21,84 | 19,95 | -0,06 | -5,74 | -1,67 | -1,89 |
| Andalucía | 18,71 | 32,91 | 26,37 | 0,97 | -16,44 | 14,20 | -6,54 |
| Aragón | 28,84 | 15,40 | 11,53 | -9,84 | 4,03 | -13,44 | -3,87 |
| P.Asturias | 35,33 | 49,46 | 34,36 | 6,70 | 13,77 | 14,13 | -15,10 |
| I.Balears | 10,66 | 10,21 | 9,37 | -4,28 | -14,29 | -0,45 | -0,84 |
| Canarias | 19,62 | 11,67 | 16,07 | 1,49 | -4,73 | -7,95 | 4,40 |
| Cantabria | 11,58 | 20,12 | 13,01 | -12,35 | -19,79 | 8,54 | -7,11 |
| Castilla y León | 20,19 | 15,90 | 13,85 | -0,96 | 1,34 | -4,29 | -2,05 |
| Castilla-La Mancha | 34,54 | 21,16 | 22,32 | 2,61 | 6,87 | -13,38 | 1,16 |
| Cataluña | 25,53 | 20,74 | 21,23 | 1,05 | -7,84 | -4,79 | 0,49 |
| C.Valenciana | 24,02 | 23,27 | 21,42 | 1,90 | -4,83 | -0,75 | -1,85 |
| Extremadura | 34,84 | 37,19 | 33,50 | -8,36 | -27,11 | 2,35 | -3,69 |
| Galicia | 30,43 | 23,23 | 23,66 | 1,70 | 5,53 | -7,20 | 0,43 |
| C.Madrid | 23,94 | 19,97 | 17,56 | -1,92 | -2,48 | -3,97 | -2,41 |
| R.Murcia | 22,34 | 20,80 | 18,62 | 4,38 | -4,55 | -1,54 | -2,18 |
| C.F.Navarra | 23,45 | 20,78 | 15,60 | 0,02 | -3,58 | -2,67 | -5,18 |
| País Vasco | 35,04 | 35,24 | 30,97 | -2,18 | 2,35 | 0,20 | -4,27 |
| La Rioja | 24,00 | 26,16 | 16,24 | 0,51 | -5,87 | 2,16 | -9,92 |
| Ceuta | 25,00 | 35,36 | 75,50 | -7,14 | 25,00 | 10,36 | 40,14 |
| Melilla | 31,57 | 20,32 | 17,83 | -6,35 | -8,16 | -11,25 | -2,49 |
| MUJERES | 26,20 | 23,65 | 21,42 | -2,60 | -2,39 | -2,55 | -2,23 |
| Andalucía | 33,12 | 31,49 | 27,29 | 1,32 | -2,45 | -1,63 | -4,20 |
| Aragón | 28,12 | 23,53 | 21,90 | 0,00 | -5,99 | -4,59 | -1,63 |
| P.Asturias | 24,65 | 24,08 | 37,13 | -2,07 | 6,99 | -0,57 | 13,05 |
| I.Balears | 11,92 | 10,34 | 6,26 | -4,81 | 0,22 | -1,58 | -4,08 |
| Canarias | 22,31 | 20,87 | 18,32 | -6,76 | -6,41 | -1,44 | -2,55 |
| Cantabria | 22,70 | 21,62 | 22,59 | -7,00 | -14,25 | -1,08 | 0,97 |
| Castilla y León | 28,45 | 27,44 | 25,21 | -4,09 | 0,29 | -1,01 | -2,23 |
| Castilla-La Mancha | 38,49 | 35,98 | 37,75 | -8,98 | -1,34 | -2,51 | 1,77 |
| Cataluña | 22,30 | 21,60 | 17,19 | -4,26 | -3,41 | -0,70 | -4,41 |
| C.Valenciana | 30,45 | 26,29 | 24,54 | 0,83 | 1,89 | -4,16 | -1,75 |
| Extremadura | 47,63 | 62,39 | 22,69 | -26,10 | 6,35 | 14,76 | -39,70 |
| Galicia | 33,58 | 32,91 | 29,81 | -11,93 | 1,98 | -0,67 | -3,10 |
| C.Madrid | 20,83 | 14,82 | 17,14 | -1,03 | -4,88 | -6,01 | 2,32 |
| R.Murcia | 27,61 | 26,63 | 34,90 | 5,20 | -4,30 | -0,98 | 8,27 |
| C.F.Navarra | 40,07 | 43,20 | 27,33 | -0,54 | 15,34 | 3,13 | -15,87 |
| País Vasco | 28,08 | 33,07 | 19,75 | -4,15 | -2,26 | 4,99 | -13,32 |
| La Rioja | 26,39 | 19,42 | 18,97 | -2,57 | -2,43 | -6,97 | -0,45 |
| Ceuta | 56,93 | 46,25 | 72,60 | 2,20 | -5,59 | -10,68 | 26,35 |
| Melilla | 84,30 | 54,62 | 67,92 | 4,09 | 5,71 | -29,68 | 13,30 |

FUENTE: INE. EPA

A-INF TRIM\6.15.TASPAROCCAA-EXTR

7. SALARIOS Y JORNADAS DE TRABAJO

7.1. INCREMENTO SALARIAL EN CONVENIOS COLECTIVOS

| PERIODO | TOTAL | | CONVENIOS DE EMPRESA | | CONVENIOS DE OTRO ÁMBITO | | INCREMENTO SALARIAL EN FUNCIÓN DEL AÑO DE INICIO DE LOS EFECTOS ECONÓMICOS (*) (**) | | | | | |
|---|---------|--------------|----------------------|--------------|--------------------------|--------------|---|---------|-------------|---|---------|-------------|
| | | | | | | | Convenios con inicio de efectos económicos en el año | | | Convenios Plurianuales con inicio de efectos económicos anterior a cada año de referencia | | |
| | Pactado | Revisado (1) | Pactado | Revisado (1) | Pactado | Revisado (1) | Total | Empresa | Otro Ámbito | Total | Empresa | Otro Ámbito |
| 2000 | 3,09 | 3,72 | 2,64 | 3,49 | 3,15 | 3,76 | | | | | | |
| 2001 | 3,50 | 3,68 | 2,84 | 3,12 | 3,59 | 3,75 | | | | | | |
| 2002 | 3,14 | 3,85 | 2,69 | 3,62 | 3,19 | 3,88 | | | | | | |
| 2003 | 3,48 | 3,68 | 2,70 | 2,94 | 3,58 | 3,77 | | | | | | |
| 2004 | 3,01 | 3,60 | 2,61 | 3,14 | 3,06 | 3,65 | | | | | | |
| 2005 | 3,17 | 4,04 | 2,94 | 3,61 | 3,19 | 4,09 | 4,07 | 3,82 | 4,10 | 4,02 | 3,44 | 4,09 |
| 2006 | 3,29 | 3,59 | 2,92 | 3,15 | 3,34 | 3,65 | 3,64 | 3,26 | 3,69 | 3,57 | 3,10 | 3,63 |
| 2007 | 3,14 | 4,21 | 2,70 | 3,57 | 3,20 | 4,28 | 4,54 | 3,98 | 4,58 | 3,94 | 3,42 | 4,03 |
| 2008 | 3,60 | 3,60 | 3,09 | 3,09 | 3,65 | 3,65 | 3,79 | 3,40 | 3,83 | 3,49 | 2,94 | 3,56 |
| 2009 | 2,25 | 2,24 | 2,17 | 2,17 | 2,26 | 2,25 | 1,70 | 2,04 | 1,65 | 2,44 | 2,24 | 2,46 |
| 2010 | 1,48 | 2,16 | 1,26 | 1,99 | 1,50 | 2,18 | 1,59 | 1,53 | 1,60 | 2,35 | 2,19 | 2,36 |
| 2011 | 1,98 | 2,29 | 1,63 | 1,97 | 2,02 | 2,32 | 1,35 | 1,27 | 1,36 | 2,62 | 2,32 | 2,64 |
| 2012 | 1,00 | 1,16 | 1,17 | 1,48 | 0,98 | 1,13 | 0,43 | 0,44 | 0,43 | 1,43 | 1,59 | 1,41 |
| 2013 | 0,53 | 0,53 | 0,54 | 0,55 | 0,53 | 0,53 | -0,05 | -2,35 | 0,29 | 0,56 | 0,77 | 0,54 |
| 2014 | 0,50 | 0,50 | 0,37 | 0,37 | 0,51 | 0,52 | 0,37 | 0,47 | 0,36 | 0,60 | 0,26 | 0,64 |
| 2015 | 0,69 | 0,71 | 0,45 | 0,46 | 0,71 | 0,73 | 0,40 | 0,44 | 0,40 | 0,86 | 0,68 | 0,87 |
| 2016 | 0,99 | 1,01 | 0,77 | 0,84 | 1,00 | 1,02 | 0,95 | 0,95 | 0,95 | 1,04 | 0,94 | 1,05 |
| 2017(p) | 1,47 | 1,48 | 1,20 | 1,23 | 1,49 | 1,50 | 1,54 | 1,42 | 1,54 | 1,80 | 1,36 | 1,83 |
| -Convenios con efectos económicos en 2017, registrados hasta OCTUBRE 2017 | 1,40 | | 1,10 | | 1,42 | | 1,72 | 1,16 | 1,75 | 1,24 | 1,08 | 1,25 |
| -Convenios con efectos económicos en 2018, registrados hasta OCTUBRE 2018 | 1,69 | | 1,35 | | 1,71 | | 1,95 | 1,60 | 1,97 | 1,56 | 1,27 | 1,58 |

(*) De 2000 a 2010 corresponde con cifras de incrementos en "convenios de nueva firma" y "revisados" publicados en cuadro 1-CR de estadística anual de CCT.

(**) Los convenios registrados a partir de 2014 se clasifican en función del año de firma, en el año de referencia o en años anteriores al de referencia, con independencia del año de inicio de los efectos económicos.

(1) Los incrementos salariales "revisados" incorporan los efectos de las revisiones por cláusulas de garantía salarial. 2018.

FUENTE: MITRAMISS. Estadística de Convenios Colectivos de Trabajo.

A-INF TRIM\7.1.INCREMSALCONV

Gráfico 34.- Incremento salarial pactado y revisado

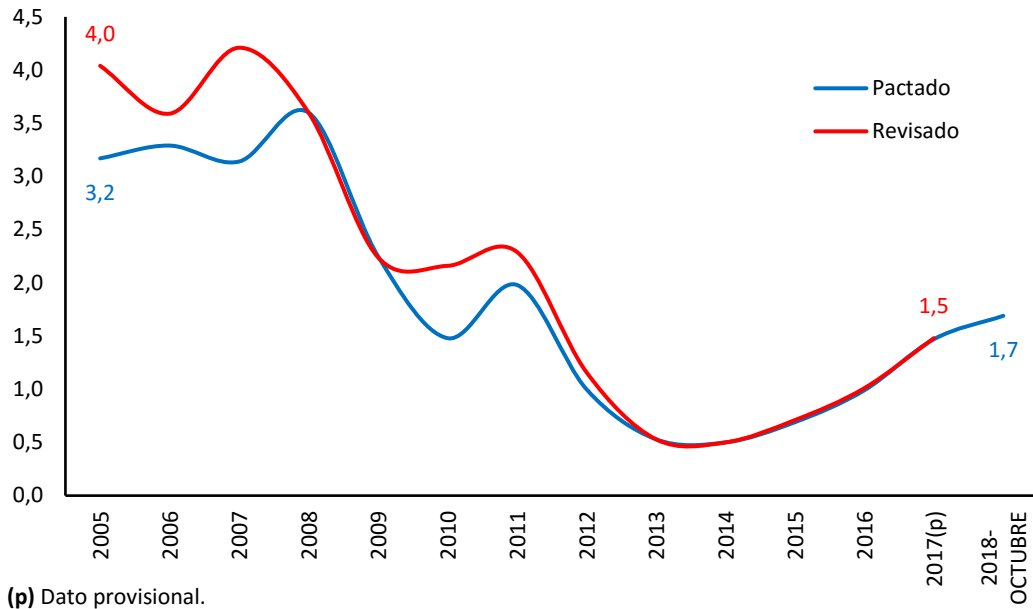

(p) Dato provisional.

FUENTE: MITRAMISS. Estadística de Convenios Colectivos de Trabajo.

A-INF TRIM\7.1.INCREMSALCONV

7.2. INCREMENTO SALARIAL REVISADO POR ÁMBITO FUNCIONAL E INSTITUCIONAL ⁽¹⁾

| | Convenios de Empresa | | | | | Convenios de ámbito superior a la empresa | | | | | | | | | | |
|---|----------------------|-----------------|-----------------|----------------|--------------------|---|-------------------|------------|------------|---------------|-----------------------|-----------------|------------------------|-----------|---------------|-----------------|
| | Total | Empresa privada | Empresa pública | AGE y Seg.Soc. | Adm. Autónoma/locl | Total | Grupo de empresas | | | | Sector local-comarcal | Sector provinc. | Sector interprovincial | | | Sector nacional |
| | | | | | | | Total | Provincial | Autonómico | Interautonóm. | | | Total | Autónomos | Interautonóm. | |
| 2005 | 3,61 | 3,65 | 3,20 | 7,02 | 2,23 | 4,09 | 3,81 | 3,50 | 3,57 | 3,95 | 4,20 | 4,19 | 3,59 | 3,59 | 4,04 | 4,09 |
| 2006 | 3,15 | 3,31 | 2,82 | 4,08 | 2,28 | 3,65 | 3,17 | 3,20 | 3,74 | 3,10 | 3,45 | 3,80 | 3,30 | 3,30 | 3,20 | 3,48 |
| 2007 | 3,57 | 3,98 | 3,30 | 2,33 | 2,45 | 4,28 | 4,09 | 3,42 | 3,05 | 4,35 | 4,53 | 4,51 | 3,54 | 3,52 | 4,50 | 4,09 |
| 2008 | 3,09 | 3,30 | 2,93 | 2,29 | 2,47 | 3,65 | 2,73 | 2,78 | 3,51 | 2,63 | 3,05 | 3,88 | 4,40 | 4,43 | 3,00 | 3,01 |
| 2009 | 2,17 | 1,97 | 2,80 | 2,40 | 2,50 | 2,25 | 2,10 | 2,14 | 2,27 | 2,09 | 2,33 | 2,43 | 2,22 | 2,22 | 2,00 | 1,93 |
| 2010 | 1,99 | 2,18 | 1,89 | 1,30 | 0,63 | 2,18 | 2,63 | 2,00 | 2,26 | 2,72 | 1,99 | 2,15 | 2,00 | 1,98 | 3,00 | 2,26 |
| 2011 | 1,97 | 2,41 | 0,85 | 0,03 | 0,46 | 2,32 | 2,04 | 1,74 | 1,50 | 2,09 | 0,79 | 2,58 | 2,15 | 2,15 | 2,40 | 1,97 |
| 2012 | 1,48 | 1,81 | 0,25 | 0,00 | 1,22 | 1,13 | 1,97 | 2,24 | 1,30 | 1,99 | 1,44 | 1,24 | 1,19 | 1,19 | 2,00 | 0,91 |
| 2013 | 0,55 | 0,73 | 0,12 | 0,00 | 0,00 | 0,53 | 0,56 | 0,50 | 0,24 | 0,59 | 1,18 | 0,57 | 0,67 | 0,67 | 0,60 | 0,40 |
| 2014 | 0,37 | 0,47 | 0,05 | 0,00 | 0,00 | 0,52 | 0,49 | 0,55 | 0,17 | 0,50 | 1,30 | 0,58 | 0,50 | 0,50 | 1,00 | 0,46 |
| 2015 | 0,46 | 0,55 | 0,07 | 0,00 | 0,02 | 0,73 | 0,53 | 0,40 | 0,49 | 0,53 | 1,24 | 0,75 | 0,79 | 0,79 | 1,00 | 0,68 |
| 2016 | 0,84 | 0,82 | 0,95 | 0,99 | 0,96 | 1,02 | 0,84 | 0,87 | 0,87 | 0,84 | 2,84 | 1,01 | 1,07 | 1,07 | 1,60 | 1,00 |
| 2017* | 1,22 | 1,28 | 0,89 | 1,06 | 1,01 | 1,52 | 1,41 | 2,02 | 1,23 | 1,41 | 2,90 | 1,49 | 1,62 | 1,62 | 1,20 | 1,50 |
| -Convenios con efectos económicos en 2017, registrados hasta OCTUBRE 2017 | 1,10 | 1,15 | 0,62 | 1,00 | 0,99 | 1,42 | 1,29 | | | | 2,00 | 1,43 | | 1,36 | 1,20 | 1,45 |
| -Convenios con efectos económicos en 2018, registrados hasta OCTUBRE 2018 | 1,35 | 1,32 | 1,51 | 4,00 | 2,06 | 1,71 | 1,72 | | | | 0,00 | 1,76 | | 1,91 | 1,40 | 1,61 |

(*).- Dato provisional

(1) Los incrementos salariales "revisados" incorporan los efectos de las revisiones por cláusulas de garantía salarial.

FUENTE: MITRAMISS. Estadística de Convenios Colectivos de Trabajo.

A-INF TRIM\7.2.INCREMSALambito

7.3. INCREMENTO SALARIAL REVISADO POR SECTORES Y SALARIO MINIMO INTERPROFESIONAL ⁽¹⁾

| PERIODO (1) | SALARIOS EN CONVENIO con efecto cláusula | | | | | SALARIO MINIMO | |
|---|--|---------|-----------|-----------|-----------|----------------|-------|
| | Total | Agrario | Industria | Construc. | Servicios | Euros | Δ % |
| INCREMENTO ANUAL EN % | | | | | | | |
| CNAE-1993 | | | | | | | |
| 1995 | 3,94 | 3,83 | 4,12 | 4,00 | 3,81 | 376,83 | 3,50 |
| 1996 | 3,82 | 4,11 | 3,86 | 3,98 | 3,70 | 390,18 | 3,50 |
| 1997 | 2,87 | 3,08 | 2,90 | 2,78 | 2,84 | 400,45 | 2,60 |
| 1998 | 2,56 | 3,01 | 2,39 | 2,35 | 2,62 | 408,93 | 2,10 |
| 1999 | 2,72 | 3,42 | 2,70 | 2,44 | 2,70 | 416,32 | 1,81 |
| 2000 | 3,72 | 3,85 | 3,87 | 3,62 | 3,65 | 424,80 | 2,04 |
| 2001 | 3,68 | 4,32 | 3,66 | 4,19 | 3,50 | 433,45 | 2,04 |
| 2002 | 3,85 | 3,91 | 4,06 | 3,65 | 3,78 | 442,20 | 2,02 |
| 2003 | 3,68 | 3,81 | 3,53 | 4,77 | 3,50 | 451,20 | 2,04 |
| 2004 | 3,60 | 4,00 | 3,59 | 4,44 | 3,35 | 460,50 | 2,06 |
| 2005 | 4,04 | 4,24 | 4,09 | 4,51 | 3,89 | 513,00* | 4,52* |
| 2006 | 3,59 | 4,08 | 3,66 | 3,62 | 3,49 | 540,90 | 5,44 |
| 2007 | 4,11 | 4,25 | 4,22 | 5,60 | 3,78 | 570,60 | 5,49 |
| CNAE-2009 (2) | | | | | | | |
| 2005 | 4,04 | 4,26 | 4,10 | 4,51 | 3,89 | 513,00* | 4,52* |
| 2006 | 3,59 | 4,12 | 3,66 | 3,62 | 3,49 | 540,90 | 5,44 |
| 2007 | 4,21 | 4,62 | 4,28 | 5,59 | 3,84 | 570,60 | 5,49 |
| 2008 | 3,60 | 3,95 | 3,39 | 3,62 | 3,64 | 600,00 | 5,15 |
| 2009 | 2,24 | 1,92 | 2,15 | 3,49 | 2,06 | 624,00 | 4,00 |
| 2010 | 2,16 | 2,20 | 2,33 | 1,61 | 2,21 | 633,30 | 1,49 |
| 2011 | 2,29 | 2,16 | 2,76 | 2,27 | 2,12 | 641,40 | 1,28 |
| 2012 | 1,16 | 1,23 | 1,26 | 1,48 | 1,08 | 641,40 | 0,00 |
| 2013 | 0,53 | 0,61 | 0,55 | 0,55 | 0,51 | 645,30 | 0,61 |
| 2014 | 0,50 | 0,72 | 0,59 | 0,09 | 0,50 | 645,30 | 0,00 |
| 2015 | 0,71 | 0,67 | 0,73 | 0,77 | 0,69 | 648,60 | 0,51 |
| 2016 | 1,01 | 0,86 | 1,12 | 0,89 | 0,99 | 655,20 | 1,02 |
| 2017** | 1,50 | 1,13 | 1,47 | 1,91 | 1,49 | 707,70 | 8,01 |
| -Convenios con efectos económicos en 2017, registrados hasta OCTUBRE 2017 | 1,40 | 0,96 | 1,49 | 2,14 | 1,38 | | |
| -Convenios con efectos económicos en 2018, registrados hasta OCTUBRE 2018 | 1,69 | 1,18 | 1,71 | 2,09 | 1,67 | | |

(1) Los incrementos salariales "revisados" incorporan los efectos de las revisiones por cláusulas de garantía salarial.

(2) Los datos se proporcionan según agregaciones de la Clasificación Nacional de Actividades 2009 (CNAE-09), y están sometidos a posibles modificaciones por correcciones en los códigos asignados.

(*) En 2004, el SMI también se modificó en el mes de julio, siendo su cuantía de 490,80 € y un Δ en % del 6,6.

(**).- Datos provisionales

FUENTE: MITRAMISS. Estadística de Convenios Colectivos.

Gráfico 35.- Variación interanual en % de los Costes Salariales y No Salariales

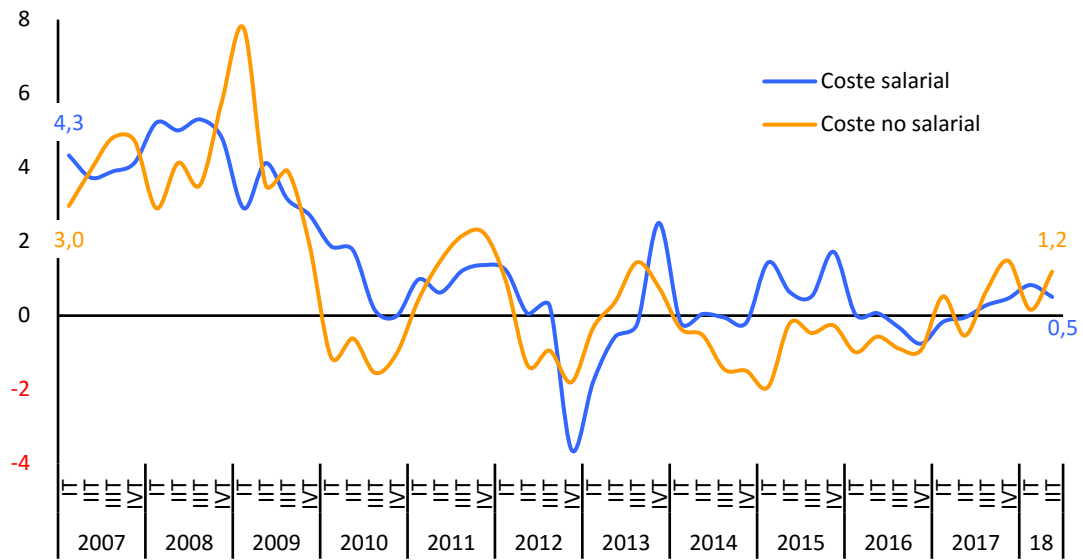

FUENTE: INE, Encuesta Trimestral de Coste Laboral
ESTADIST\COYUNTURA\7.4.COSTE SALARIAL COMP

7.4 BIS.-COSTE LABORAL POR SECTORES

Industria, construcción y servicios (excepto act.de los hogares como empleadores y de organizaciones y organismos extraterritoriales)

| PERIODO | COSTE TOTAL POR TRABAJADOR Y MES | COSTE SALARIAL (BASE 2008) - Adaptación a la CNAE-2009 | | | | | COSTE NO SALARIAL (BASE 2008) - Adaptación a la CNAE-2009 | | | | | | |
|-----------|---|---|-------|-----------|-----------|-----------|--|-------|-----------|-----------|-----------|----------------------|--|
| | | TOTAL | Total | Industria | Construc. | Servicios | TOTAL | Total | Industria | Construc. | Servicios | | |
| | | | | | | | | | | | | Variación anual en % | |
| EUROS | | EUROS | | | | | | EUROS | | | | | |
| 2002 | 1.921,3 | 1.432,3 | 3,8 | 4,6 | 4,7 | 3,5 | 489,0 | 6,2 | 5,0 | 6,8 | 6,9 | | |
| 2003 | 2.008,8 | 1.490,3 | 4,1 | 4,3 | 5,7 | 3,7 | 518,4 | 6,0 | 5,8 | 9,5 | 5,4 | | |
| 2004 | 2.070,0 | 1.533,8 | 2,9 | 2,8 | 4,8 | 2,8 | 536,2 | 3,4 | 4,1 | 7,9 | 2,2 | | |
| 2005 | 2.128,2 | 1.572,0 | 2,5 | 3,5 | 2,2 | 2,5 | 556,2 | 3,7 | 4,4 | 4,3 | 3,5 | | |
| 2006 | 2.230,1 | 1.647,0 | 4,8 | 3,5 | 2,4 | 6,3 | 583,1 | 4,8 | 4,7 | 4,5 | 6,2 | | |
| 2007 | 2.320,2 | 1.713,2 | 4,0 | 3,4 | 4,6 | 4,2 | 607,1 | 4,1 | 4,0 | 5,6 | 3,9 | | |
| 2008 | 2.431,9 | 1.800,0 | 5,1 | 4,8 | 6,3 | 5,0 | 631,9 | 4,1 | 3,3 | 6,3 | 4,7 | | |
| 2009 | 2.516,8 | 1.858,0 | 3,2 | 2,1 | 5,2 | 3,2 | 658,8 | 4,3 | 6,0 | 6,1 | 4,4 | | |
| 2010 | 2.527,0 | 1.875,2 | 0,9 | 2,9 | 0,8 | 0,5 | 651,7 | -1,1 | 0,6 | -1,4 | -0,8 | | |
| 2011 | 2.556,8 | 1.894,8 | 1,0 | 2,8 | 2,5 | 0,5 | 661,9 | 1,6 | -1,3 | 3,4 | 2,5 | | |
| 2012 | 2.540,3 | 1.883,5 | -0,6 | 1,2 | 1,3 | -1,1 | 656,7 | -0,8 | 4,0 | 2,0 | -1,7 | | |
| 2013 | 2.544,1 | 1.883,8 | 0,0 | 1,9 | 0,5 | -0,4 | 660,4 | 0,6 | 1,4 | 0,4 | 0,8 | | |
| 2014 | 2.536,0 | 1.881,9 | -0,1 | 1,5 | 0,7 | -0,5 | 654,1 | -1,0 | 0,7 | -2,3 | -1,0 | | |
| 2015 | 2.551,7 | 1.902,4 | 1,1 | 0,4 | -0,7 | 1,4 | 649,3 | -0,7 | -2,6 | -2,0 | -0,1 | | |
| 2016 | 2.541,3 | 1.897,5 | -0,3 | 0,4 | -1,5 | -0,3 | 643,8 | -0,8 | 0,3 | -2,3 | -0,9 | | |
| 2017 | 2.547,4 | 1.900,1 | 0,1 | 0,6 | -0,6 | 0,1 | 647,3 | 0,5 | 0,9 | -0,7 | 0,5 | | |
| 2007 | | | | | | | | | | | | | |
| I Trim. | 2.239,5 | 1.633,8 | 4,3 | 3,9 | 5,0 | 4,5 | 605,7 | 3,0 | 4,7 | 4,2 | 2,1 | | |
| II Trim. | 2.339,6 | 1.731,7 | 3,7 | 3,4 | 3,7 | 3,9 | 608,0 | 3,9 | 0,4 | 5,6 | 4,7 | | |
| III Trim. | 2.242,0 | 1.635,7 | 3,9 | 2,9 | 4,1 | 4,2 | 606,3 | 4,8 | 5,8 | 7,1 | 4,1 | | |
| IV Trim. | 2.459,7 | 1.851,4 | 4,1 | 3,4 | 5,4 | 4,1 | 608,3 | 4,7 | 5,1 | 5,3 | 4,7 | | |
| 2008 | | | | | | | | | | | | | |
| I Trim. | 2.342,3 | 1.719,0 | 5,2 | 5,3 | 5,5 | 5,1 | 623,3 | 2,9 | -0,8 | 5,3 | 4,3 | | |
| II Trim. | 2.451,4 | 1.818,4 | 5,0 | 4,9 | 7,1 | 4,7 | 633,1 | 4,1 | 7,3 | 3,7 | 4,2 | | |
| III Trim. | 2.350,2 | 1.722,5 | 5,3 | 4,6 | 6,1 | 5,4 | 627,7 | 3,5 | 2,2 | 5,1 | 4,5 | | |
| IV Trim. | 2.583,8 | 1.940,3 | 4,8 | 4,5 | 6,6 | 4,7 | 643,5 | 5,8 | 4,8 | 11,0 | 5,9 | | |
| 2009 | | | | | | | | | | | | | |
| I Trim. | 2.440,5 | 1.768,9 | 2,9 | 1,2 | 4,6 | 3,0 | 671,7 | 7,8 | 10,6 | 10,8 | 7,3 | | |
| II Trim. | 2.548,7 | 1.893,3 | 4,1 | 2,4 | 5,8 | 4,3 | 655,4 | 3,5 | 5,1 | 7,4 | 3,3 | | |
| III Trim. | 2.428,9 | 1.776,6 | 3,1 | 2,0 | 4,9 | 3,2 | 652,3 | 3,9 | 5,1 | 5,2 | 4,3 | | |
| IV Trim. | 2.649,1 | 1.993,2 | 2,7 | 2,5 | 5,3 | 2,5 | 656,0 | 1,9 | 3,2 | 1,2 | 2,7 | | |
| 2010 | | | | | | | | | | | | | |
| I Trim. | 2.466,1 | 1.802,0 | 1,9 | 2,8 | 1,9 | 1,6 | 664,1 | -1,1 | 0,6 | -1,8 | -0,7 | | |
| II Trim. | 2.578,1 | 1.926,8 | 1,8 | 3,0 | 1,4 | 1,6 | 651,4 | -0,6 | 1,1 | -1,9 | -0,1 | | |
| III Trim. | 2.421,5 | 1.779,3 | 0,1 | 2,9 | -0,9 | -0,4 | 642,2 | -1,5 | -0,2 | -0,9 | -1,3 | | |
| IV Trim. | 2.642,2 | 1.992,9 | 0,0 | 2,8 | 0,6 | -0,7 | 649,3 | -1,0 | 0,9 | -0,8 | -1,0 | | |
| 2011 | | | | | | | | | | | | | |
| I Trim. | 2.486,6 | 1.819,6 | 1,0 | 3,0 | 2,3 | 0,3 | 667,0 | 0,4 | -3,1 | 3,9 | 1,3 | | |
| II Trim. | 2.599,8 | 1.938,8 | 0,6 | 3,1 | 3,2 | -0,2 | 661,0 | 1,5 | -2,6 | 2,5 | 2,8 | | |
| III Trim. | 2.456,9 | 1.800,8 | 1,2 | 2,8 | 1,9 | 0,8 | 656,1 | 2,2 | 0,6 | 1,6 | 3,1 | | |
| IV Trim. | 2.683,9 | 2.020,1 | 1,4 | 2,3 | 2,4 | 1,1 | 663,7 | 2,2 | 0,1 | 5,6 | 2,8 | | |
| 2012 | | | | | | | | | | | | | |
| I Trim. | 2.515,0 | 1.841,9 | 1,2 | 1,9 | 1,3 | 1,0 | 673,2 | 0,9 | 4,6 | 4,4 | 0,2 | | |
| II Trim. | 2.591,8 | 1.939,7 | 0,0 | 2,1 | 2,2 | -0,5 | 652,1 | -1,4 | 3,9 | 3,6 | -2,6 | | |
| III Trim. | 2.455,5 | 1.805,6 | 0,3 | 1,0 | 1,2 | 0,0 | 649,9 | -0,9 | 4,0 | 0,7 | -1,8 | | |
| IV Trim. | 2.598,7 | 1.946,9 | -3,6 | -0,2 | 0,4 | -4,7 | 651,8 | -1,8 | 3,7 | -0,9 | -2,7 | | |
| 2013 | | | | | | | | | | | | | |
| I Trim. | 2.480,2 | 1.809,2 | -1,8 | 1,4 | -0,5 | -2,6 | 671,0 | -0,3 | 1,7 | -1,5 | -0,2 | | |
| II Trim. | 2.583,2 | 1.928,7 | -0,6 | 1,8 | 1,5 | -1,2 | 654,5 | 0,4 | 1,9 | 2,3 | 0,2 | | |
| III Trim. | 2.460,6 | 1.801,4 | -0,2 | 2,1 | 0,5 | -0,8 | 659,2 | 1,4 | 3,6 | -0,3 | 1,4 | | |
| IV Trim. | 2.652,4 | 1.995,7 | 2,5 | 2,3 | 0,5 | 2,8 | 656,8 | 0,8 | -1,5 | 1,2 | 1,7 | | |
| 2014 | | | | | | | | | | | | | |
| I Trim. | 2.474,4 | 1.805,8 | -0,2 | 1,4 | 0,0 | -0,5 | 668,6 | -0,4 | -0,1 | 1,2 | -0,3 | | |
| II Trim. | 2.580,6 | 1.929,6 | 0,0 | 2,1 | 0,4 | -0,3 | 651,1 | -0,5 | 0,7 | -5,5 | -0,1 | | |
| III Trim. | 2.450,1 | 1.800,5 | -0,1 | 1,7 | 1,2 | -0,4 | 649,6 | -1,5 | -0,8 | -1,3 | -1,4 | | |
| IV Trim. | 2.638,8 | 1.991,8 | -0,2 | 0,9 | 1,1 | -0,5 | 647,0 | -1,5 | 3,0 | -3,5 | -2,2 | | |
| 2015 | | | | | | | | | | | | | |
| I Trim. | 2.487,4 | 1.831,7 | 1,4 | 0,6 | 1,0 | 1,7 | 655,7 | -1,9 | -2,6 | -5,4 | -1,4 | | |
| II Trim. | 2.591,5 | 1.941,7 | 0,6 | 0,2 | -1,4 | 0,9 | 649,8 | -0,2 | -2,2 | 0,9 | 0,2 | | |
| III Trim. | 2.456,5 | 1.809,9 | 0,5 | 0,2 | -0,1 | 0,7 | 646,6 | -0,5 | -2,1 | -0,7 | 0,0 | | |
| IV Trim. | 2.671,4 | 2.026,1 | 1,7 | 0,6 | -1,9 | 2,3 | 645,3 | -0,3 | -3,4 | -2,5 | 0,7 | | |
| 2016 | | | | | | | | | | | | | |
| I Trim. | 2.481,5 | 1.832,3 | 0,0 | 1,0 | -1,7 | 0,0 | 649,3 | -1,0 | -0,7 | -3,5 | -0,8 | | |
| II Trim. | 2.589,1 | 1.943,0 | 0,1 | 0,4 | -0,9 | 0,1 | 646,1 | -0,6 | 0,3 | -2,4 | -0,6 | | |
| III Trim. | 2.444,8 | 1.804,0 | -0,3 | -0,2 | -1,7 | -0,2 | 640,8 | -0,9 | 0,6 | -2,3 | -1,1 | | |
| IV Trim. | 2.650,0 | 2.010,7 | -0,8 | 0,5 | -1,6 | -0,9 | 639,2 | -0,9 | 0,9 | -0,9 | -1,3 | | |
| 2017 | | | | | | | | | | | | | |
| I Trim. | 2.481,8 | 1.829,1 | -0,2 | 0,8 | -1,0 | -0,3 | 652,6 | 0,5 | 1,1 | -1,8 | 0,6 | | |
| II Trim. | 2.584,6 | 1.942,0 | -0,1 | 0,3 | -1,1 | 0,0 | 642,6 | -0,5 | 0,9 | -1,2 | -0,9 | | |
| III Trim. | 2.454,3 | 1.809,1 | 0,3 | 0,2 | -0,1 | 0,3 | 645,2 | 0,7 | 0,4 | 0,4 | 0,7 | | |
| IV Trim. | 2.668,8 | 2.020,1 | 0,5 | 1,0 | -0,3 | 0,4 | 648,7 | 1,5 | 1,1 | -0,1 | 1,7 | | |
| 2018 | | | | | | | | | | | | | |
| I Trim. | 2.497,9 | 1.844,2 | 0,8 | 0,2 | 1,3 | 1,0 | 653,7 | 0,2 | 0,6 | 1,9 | -0,1 | | |
| II Trim. | 2.602,0 | 1.951,8 | 0,5 | 1,0 | 0,8 | 0,4 | 650,2 | 1,2 | 0,9 | -0,8 | 1,4 | | |

FUENTE: INE, Encuesta Trimestral de Coste Laboral

ESTADIST.COYUNTURA\7.4BIS.COSTESALARIAL

7.5. EVOLUCIÓN SALARIAL SEGÚN EDAD, ESTUDIOS, SECTOR Y TIPO DE CONTRATO.

| | 2010 | | 2011 | | 2012 | | 2013 | | 2014 | | 2015 | | 2016 | |
|--|------------------|-----------------------------|------------------|-----------------------------|------------------|-----------------------------|------------------|-----------------------------|------------------|-----------------------------|------------------|-----------------------------|------------------|-----------------------------|
| | Total | % s/ el Salario bruto anual | Total | % s/ el Salario bruto anual | Total | % s/ el Salario bruto anual | Total | % s/ el Salario bruto anual | Total | % s/ el Salario bruto anual | Total | % s/ el Salario bruto anual | Total | % s/ el Salario bruto anual |
| Salario bruto anual | 22.790,20 | 100,00 | 22.899,35 | 100,00 | 22.726,44 | 100,00 | 22.697,86 | 100,00 | 22.858,17 | 100,00 | 23.106,30 | 100,00 | 23.156,34 | 100,00 |
| Menos de 20 años* | 10.208,70 | 44,79 | 8.148,49 | 35,58 | 7.427,72 | 32,68 | 7.456,60 | 32,85 | 7.732,36 | 33,83 | 7.526,91 | 32,58 | 7.182,53 | 31,02 |
| De 20 a 24 años | 13.349,15 | 58,57 | 12.210,47 | 53,32 | 11.296,43 | 49,71 | 10.668,30 | 47,00 | 11.835,07 | 51,78 | 11.228,51 | 48,60 | 11.316,30 | 48,87 |
| De 25 a 29 años | 17.637,97 | 77,39 | 16.938,06 | 73,97 | 16.244,38 | 71,48 | 15.587,21 | 68,67 | 16.305,61 | 71,33 | 16.046,47 | 69,45 | 15.876,26 | 68,56 |
| De 30 a 34 años | 21.274,68 | 93,35 | 20.782,77 | 90,76 | 20.201,98 | 88,89 | 19.452,11 | 85,70 | 20.208,67 | 88,41 | 19.597,57 | 84,81 | 19.339,25 | 83,52 |
| De 35 a 39 años | 23.219,24 | 101,88 | 23.136,49 | 101,04 | 22.927,66 | 100,89 | 22.522,09 | 99,23 | 22.920,46 | 100,27 | 22.397,04 | 96,93 | 22.216,15 | 95,94 |
| De 40 a 44 años | 24.336,99 | 106,79 | 24.598,45 | 107,42 | 24.157,21 | 106,30 | 23.973,45 | 105,62 | 24.132,53 | 105,58 | 24.238,98 | 104,90 | 24.305,16 | 104,96 |
| De 45 a 49 años | 25.156,71 | 110,38 | 25.265,23 | 110,33 | 24.689,67 | 108,64 | 24.781,25 | 109,18 | 25.078,78 | 109,71 | 25.063,81 | 108,47 | 25.127,54 | 108,51 |
| De 50 a 54 años | 26.604,42 | 116,74 | 26.522,82 | 115,82 | 25.930,82 | 114,10 | 25.748,79 | 113,44 | 25.819,99 | 112,96 | 25.928,89 | 112,22 | 25.917,68 | 111,92 |
| De 55 a 59 años | 28.234,60 | 123,89 | 27.846,00 | 121,60 | 27.166,96 | 119,54 | 27.406,12 | 120,74 | 27.360,02 | 119,69 | 27.457,14 | 118,83 | 27.282,41 | 117,82 |
| De 60 a 64 años | 22.624,93 | 99,27 | 22.877,58 | 99,90 | 22.290,64 | 98,08 | 22.626,56 | 99,69 | 24.091,36 | 105,39 | 24.716,04 | 106,97 | 24.624,48 | 106,34 |
| •Sin estudios | 15.479,21 | 67,92 | | | | | | | | | | | | |
| •Primaria | 17.064,08 | 74,87 | | | | | | | | | | | | |
| •Secundarios I | 17.727,22 | 77,78 | | | | | | | | | | | | |
| •Secundarios II | 22.691,68 | 99,57 | | | | | | | | | | | | |
| •Form.Prof. (grado medio) | 20.385,50 | 89,45 | | | | | | | | | | | | |
| •Form.Prof. (grado superior) | 23.676,49 | 103,89 | | | | | | | | | | | | |
| •Universitarios o equivalente | 29.104,17 | 127,70 | | | | | | | | | | | | |
| •Licenciados, ingenier.sup. y doctorados | 35.864,81 | 157,37 | | | | | | | | | | | | |
| Industria | 25.376,58 | 111,35 | 25.871,95 | 112,98 | 26.122,44 | 114,94 | 26.639,19 | 117,36 | 26.997,40 | 118,11 | 27.103,53 | 117,30 | 27.198,31 | 117,46 |
| Construcción | 21.962,13 | 96,37 | 22.541,00 | 98,44 | 22.686,24 | 99,82 | 22.720,53 | 100,10 | 22.608,41 | 98,91 | 22.660,82 | 98,07 | 22.163,46 | 95,71 |
| Servicios | 22.331,91 | 97,99 | 22.314,79 | 97,45 | 22.039,60 | 96,98 | 21.920,19 | 96,57 | 22.077,07 | 96,58 | 22.367,40 | 96,80 | 22.440,32 | 96,91 |
| Tiempo completo | 25.944,66 | 113,84 | 25.970,86 | 113,41 | 26.095,51 | 114,82 | 26.345,72 | 116,07 | 26.965,35 | 117,97 | 27.039,01 | 117,02 | 26.870,45 | 116,04 |
| Tiempo parcial | 10.379,31 | 45,54 | 10.442,90 | 45,60 | 10.321,63 | 45,42 | 10.056,10 | 44,30 | 9.794,79 | 42,85 | 10.065,18 | 43,56 | 10.254,44 | 44,28 |
| Indefinido | 24.564,70 | 107,79 | 24.494,60 | 106,97 | 24.277,06 | 106,82 | 24.333,43 | 107,21 | 24.746,47 | 108,26 | 24.561,81 | 106,30 | 24.516,42 | 105,87 |
| Duración determinada | 16.693,71 | 73,25 | 16.463,14 | 71,89 | 15.893,55 | 69,93 | 15.433,14 | 67,99 | 15.680,55 | 68,60 | 16.422,50 | 71,07 | 16.567,85 | 71,55 |

* Dato no significativo.

FUENTE: INE. Encuesta Estructura Salarial.

A-INF TRIM\7.5.EVOLUCIÓN SALARIO BRUTO

Gráfico 36.- Evolución del salario bruto anual según edades

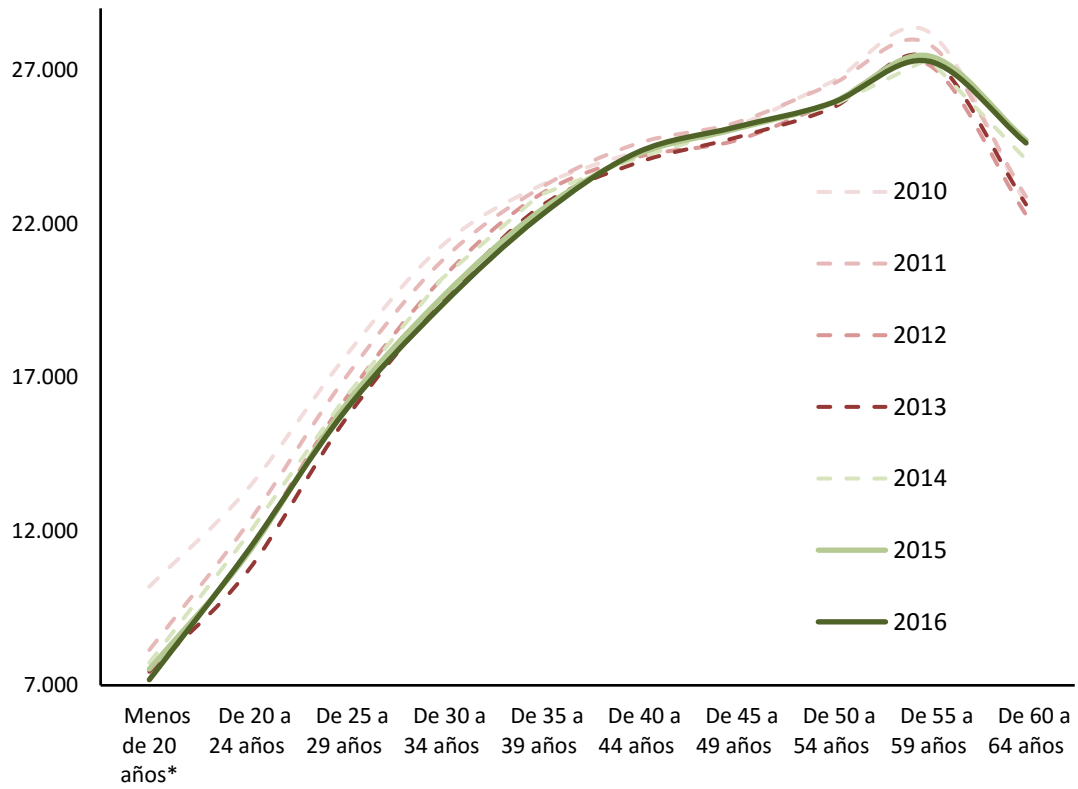

* Dato no significativo

FUENTE: INE. Encuesta Estructural.

A-INF TRIM\7.5.EVOLUCIÓN SALARIO BRUTO

7.5.BIS. EVOLUCIÓN SALARIAL SEGÚN OCUPACIONES.

| | 2010 | | 2011 | | 2012 | | 2013 | | 2014 | | 2015 | | 2016 | |
|---|-----------|-----------------------------|-----------|-----------------------------|-----------|-----------------------------|-----------|-----------------------------|-----------|-----------------------------|-----------|-----------------------------|-----------|-----------------------------|
| | Total | % s/ el Salario bruto anual | Total | % s/ el Salario bruto anual | Total | % s/ el Salario bruto anual | Total | % s/ el Salario bruto anual | Total | % s/ el Salario bruto anual | Total | % s/ el Salario bruto anual | Total | % s/ el Salario bruto anual |
| SALARIO BRUTO ANUAL | ##### | 100,00 | ##### | 100,00 | ##### | 100,00 | ##### | 100,00 | ##### | 100,00 | ##### | 100,00 | ##### | 100,00 |
| A. Directores y gerentes | 56.602,81 | 248,36 | 54.396,44 | 237,55 | 53.165,69 | 233,94 | 51.594,26 | 227,31 | 52.512,99 | 229,73 | 51.645,86 | 223,51 | 50.530,80 | 218,22 |
| B. Técnicos y profesionales científicos e intelectuales de la salud y la enseñanza | 31.054,93 | 136,26 | 30.087,55 | 131,39 | 29.460,87 | 129,63 | 29.807,74 | 131,32 | 28.838,91 | 126,16 | 29.669,62 | 128,40 | 30.653,34 | 132,38 |
| C. Otros técnicos y profesionales científicos e intelectuales | 35.196,58 | 154,44 | 34.368,77 | 150,09 | 34.975,77 | 153,90 | 35.885,97 | 158,10 | 37.100,54 | 162,31 | 36.287,87 | 157,05 | 37.049,91 | 160,00 |
| D. Técnicos, profesionales de apoyo | 27.914,00 | 122,48 | 28.176,89 | 123,05 | 28.360,42 | 124,79 | 28.501,99 | 125,57 | 28.232,05 | 123,51 | 28.943,22 | 125,26 | 28.585,99 | 123,45 |
| E. Empleados de oficina que no atienden al público | 21.245,68 | 93,22 | 21.646,35 | 94,53 | 21.228,39 | 93,41 | 20.983,35 | 92,45 | 20.852,87 | 91,23 | 21.331,32 | 92,32 | 21.517,90 | 92,92 |
| F. Empleados de oficina que atienden al público | 17.876,82 | 78,44 | 18.013,83 | 78,67 | 17.751,84 | 78,11 | 17.864,17 | 78,70 | 18.642,82 | 81,56 | 18.390,82 | 79,59 | 18.163,65 | 78,44 |
| G. Trabajadores de los servicios de restauración y comercio | 14.740,52 | 64,68 | 14.562,06 | 63,59 | 14.442,36 | 63,55 | 14.642,94 | 64,51 | 14.501,66 | 63,44 | 14.698,91 | 63,61 | 14.617,52 | 63,13 |
| H. Trabajadores de los servicios de salud y el cuidado de personas | 15.864,62 | 69,61 | 15.767,31 | 68,85 | 15.169,70 | 66,75 | 15.240,88 | 67,15 | 14.971,15 | 65,50 | 15.494,52 | 67,06 | 15.445,45 | 66,70 |
| I. Trabajadores de los servicios de protección y seguridad | 26.409,57 | 115,88 | 26.474,05 | 115,61 | 25.603,83 | 112,66 | 25.711,40 | 113,28 | 25.727,47 | 112,55 | 27.421,15 | 118,67 | 28.018,41 | 121,00 |
| J. Trabajadores cualificados en el sector agrícola, ganadero, forestal y pesquero | 17.752,13 | 77,89 | 17.935,07 | 78,32 | 17.528,06 | 77,13 | 18.217,14 | 80,26 | 18.273,16 | 79,94 | 18.600,98 | 80,50 | 18.773,13 | 81,07 |
| K. Trabajadores cualificados de la construcción, excepto operadores de máquinas | 19.216,16 | 84,32 | 19.253,58 | 84,08 | 19.525,05 | 85,91 | 19.463,18 | 85,75 | 19.347,85 | 84,64 | 20.114,27 | 87,05 | 20.061,31 | 86,63 |
| L. Trabajadores cualificados de las industrias manufactureras, excepto operadores de instalaciones y máquinas | 22.034,75 | 96,69 | 22.029,94 | 96,20 | 21.798,65 | 95,92 | 21.789,75 | 96,00 | 22.539,50 | 98,61 | 22.384,48 | 96,88 | 22.664,36 | 97,88 |
| M. Operadores de instalaciones y maquinaria fijas, y montadores | 21.165,13 | 92,87 | 21.707,59 | 94,80 | 21.708,19 | 95,52 | 22.464,69 | 98,97 | 23.404,36 | 102,39 | 23.108,95 | 100,01 | 23.470,74 | 101,36 |
| N. Conductores y operadores de maquinaria móvil | 19.786,19 | 86,82 | 20.157,54 | 88,03 | 20.051,99 | 88,23 | 19.934,16 | 87,82 | 20.131,11 | 88,07 | 20.048,37 | 86,77 | 20.009,83 | 86,41 |
| O. Trabajadores no cualificados en servicios (excepto transportes) | 12.551,50 | 55,07 | 12.945,54 | 56,53 | 12.819,51 | 56,41 | 12.601,53 | 55,52 | 12.199,99 | 53,37 | 12.700,70 | 54,97 | 12.826,40 | 55,39 |
| P. Peones de la agricultura, pesca, construcción, industrias manufactureras y transportes | 16.048,15 | 70,42 | 16.053,35 | 70,10 | 15.939,96 | 70,14 | 15.888,96 | 70,00 | 15.772,51 | 69,00 | 16.209,08 | 70,15 | 15.946,65 | 68,87 |

FUENTE: INE. Encuesta Estructura Salarial.
A-INF TRIM\7.5.bis.EVOLUCIÓN\Salocupaciones

Gráfico 37.- Evolución del salario bruto anual según ocupaciones, en 2015 y 2016

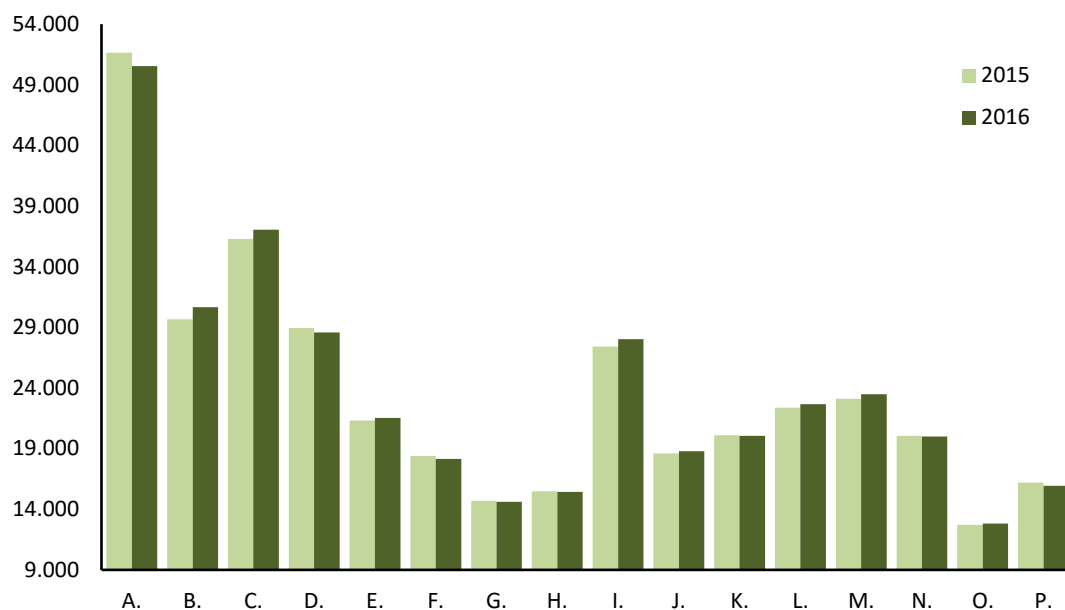

FUENTE: INE. Encuesta Estructural Salarial.

- A. Directores y gerentes
- B. Técnicos y profesionales científicos e intelectuales de la salud y la enseñanza
- C. Otros técnicos y profesionales científicos e intelectuales
- D. Técnicos, profesionales de apoyo
- E. Empleados de oficina que no atienden al público
- F. Empleados de oficina que atienden al público
- G. Trabajadores de los servicios de restauración y comercio
- H. Trabajadores de los servicios de salud y el cuidado de personas
- I. Trabajadores de los servicios de protección y seguridad
- J. Trabajadores cualificados en el sector agrícola, ganadero, forestal y pesquero
- K. Trabajadores cualificados de la construcción, excepto operadores de máquinas
- L. Trabajadores cualificados de las industrias manufactureras, excepto operadores de instalaciones y máquinas
- M. Operadores de instalaciones y maquinaria fijas, y montadores
- N. Conductores y operadores de maquinaria móvil
- O. Trabajadores no cualificados en servicios (excepto transportes)
- P. Peones de la agricultura, pesca, construcción, industrias manufactureras y transportes

A-INF TRIM7.5.bis.EVOLUCIÓN SALocupaciones

7.6. DIFERENCIAS SALARIALES POR SEXO SEGÚN EDAD, SECTOR Y TIPO DE CONTRATO.

AÑO 2016

| | TOTAL | HOMBRES | MUJERES | Diferencia salarial en % Mujeres/Varones |
|----------------------|------------------|------------------|------------------|---|
| TOTAL | 23.156,34 | 25.924,43 | 20.131,41 | -22,35 |
| Menos de 20 años* | 7.182,53 | 8.369,57 | 5.733,60 | -31,49 |
| De 20 a 24 años | 11.316,30 | 12.641,01 | 9.746,34 | -22,90 |
| De 25 a 29 años | 15.876,26 | 16.906,88 | 14.793,84 | -12,50 |
| De 30 a 34 años | 19.339,25 | 21.175,45 | 17.398,35 | -17,84 |
| De 35 a 39 años | 22.216,15 | 24.568,19 | 19.667,87 | -19,95 |
| De 40 a 44 años | 24.305,16 | 26.957,70 | 21.421,72 | -20,54 |
| De 45 a 49 años | 25.127,54 | 28.286,16 | 21.614,93 | -23,58 |
| De 50 a 54 años | 25.917,68 | 29.435,74 | 22.067,03 | -25,03 |
| De 55 a 59 años | 27.282,41 | 31.225,13 | 22.821,99 | -26,91 |
| De 60 a 64 años | 24.624,48 | 27.685,28 | 21.246,54 | -23,26 |
| De 65 y más años | 22.661,04 | 30.412,35 | 15.097,24 | -50,36 |
| Industria | 27.198,31 | 28.710,71 | 22.761,15 | -20,72 |
| Construcción | 22.163,46 | 22.460,86 | 20.361,67 | -9,35 |
| Servicios | 22.440,32 | 25.483,48 | 19.889,17 | -21,95 |
| Tiempo completo | 26.870,45 | 28.363,24 | 24.813,73 | -12,51 |
| Tiempo parcial | 10.254,44 | 10.737,52 | 10.023,72 | -6,65 |
| Indefinido | 24.516,45 | 27.665,19 | 21.086,26 | -23,78 |
| Duración determinada | 16.567,85 | 17.565,17 | 15.461,31 | -11,98 |

* Dato no significativo

FUENTE: INE. Encuesta de Estructura Salarial

A-INF TRIM\7.6SALARIO BRUTO

7.7. SALARIO BRUTO ANUAL POR COMUNIDADES AUTÓNOMAS Y EDADES 2016

| | Todas las edades | Menos de 25 años | De 25 a 34 años | De 35 a 44 años | De 45 a 54 años | 55 y más años |
|-----------------------|------------------|------------------|------------------|------------------|------------------|------------------|
| Total Nacional | 23.156,34 | 11.046,39 | 17.978,45 | 23.299,99 | 25.499,02 | 26.202,60 |
| Andalucía | 21.268,41 | *10.237,29 | 15.768,58 | 20.651,87 | 23.770,40 | 26.204,94 |
| Aragón | 22.248,76 | *10.344,09 | 17.278,07 | 22.639,27 | 24.474,72 | 24.695,82 |
| P.Asturias | 23.095,83 | ** | 17.598,04 | 22.487,02 | 25.177,38 | 25.412,29 |
| I.Balears | 21.478,34 | *12.572,38 | 16.340,78 | 21.794,25 | 24.361,62 | 24.832,89 |
| Canarias | 19.749,03 | *11.432,4 | 15.008,79 | 19.226,93 | 21.965,20 | 23.238,05 |
| Cantabria | 22.063,02 | ** | 16.471,40 | 21.259,52 | 24.137,19 | 25.664,59 |
| Castilla y León | 21.551,57 | *11.519,7 | 17.176,65 | 20.881,41 | 22.900,57 | 24.739,00 |
| Castilla-La Mancha | 20.825,87 | *10.380,8 | 15.990,05 | 20.657,58 | 22.462,38 | 25.392,56 |
| Cataluña | 24.454,64 | 10.809,83 | 19.522,21 | 25.255,98 | 26.701,36 | 26.933,50 |
| C.Valenciana | 21.168,81 | *9.904,46 | 16.710,63 | 20.801,37 | 23.213,35 | 24.654,93 |
| Extremadura | 19.475,20 | *8.108,69 | 14.110,12 | 19.399,28 | 21.226,56 | 24.091,30 |
| Galicia | 21.082,12 | *9.675,9 | 16.464,16 | 20.619,09 | 23.183,93 | 24.110,24 |
| C.Madrid | 26.330,14 | 12.828,02 | 20.553,33 | 27.318,88 | 29.475,68 | 28.099,49 |
| R.Murcia | 21.242,50 | *9.739,1 | 15.359,34 | 21.152,91 | 23.717,53 | 26.042,32 |
| C.F.Navarra | 25.468,38 | *12.114,35 | 20.848,10 | 26.333,28 | 28.026,72 | 26.103,40 |
| País Vasco | 27.480,71 | *12.100,06 | 22.045,92 | 27.469,89 | 29.497,33 | 29.974,83 |
| La Rioja | 21.999,02 | *9.783,99 | 17.560,90 | 22.069,69 | 24.750,99 | 24.151,12 |

* El número de observaciones muestrales está comprendido entre 100 y 500, por lo que la cifra está sujeta a gran variabilidad.

** No se facilita el dato correspondiente por ser el número de observaciones muestrales inferior a 100

FUENTE: INE. Encuesta de Estructura salarial

A-INF TRIM\7.7.SAL-BRUTO-CCAA

8. LA PROTECCIÓN POR DESEMPLEO

