

TABLAS Y GRÁFICOS

0. DATOS BÁSICOS DE LA ECONOMÍA Y DEL MERCADO DE TRABAJO EN ESPAÑA

Cuadro 0.1.- DATOS BÁSICOS DE LA ECONOMÍA

(Medias anuales de cada año)

	2001	2002	2003	2004	2005	2006	2007	2008	2009	2010	2011	2012	2013	2014	2015	2016	2017	2018	2019	2019T4
PIB	3,9	2,7	3,0	3,1	3,7	4,1	3,6	0,9	-3,8	0,2	-0,8	-3,0	-1,4	1,4	3,8	3,0	2,9	2,4	2,0	1,8
Empleo*	3,3	2,3	2,6	2,6	3,4	3,5	3,1	0,0	-6,3	-2,8	-2,8	-5,0	-3,3	1,0	3,2	2,8	2,8	2,5	2,3	2,0
Productividad por puesto de trabajo equivalente a tiempo completo	0,7	0,5	0,3	0,5	0,2	0,6	0,5	0,9	2,7	3,1	2,0	2,1	2,0	0,4	0,6	0,2	0,0	-0,2	-0,3	-0,1
Remuneración por asalariado	2,8	3,6	2,7	3,9	3,3	4,2	4,3	7,1	3,9	2,1	0,3	-0,5	1,3	0,3	0,6	-0,6	0,7	1,0	2,1	2,1
Coste Laboral Unitario nominal	2,2	3,1	2,3	3,3	3,1	3,6	3,7	6,2	1,2	-0,9	-1,7	-2,5	-0,6	-0,1	-0,1	-0,8	0,7	1,2	2,4	2,2
Deflactor PIB	4,2	4,3	4,2	4,0	4,3	4,2	3,3	2,4	0,3	0,2	0,0	0,1	0,4	-0,2	0,5	0,3	1,4	1,1	1,6	1,7
IPC ⁽¹⁾	2,7	3,5	3,0	3,0	3,4	3,5	2,8	4,1	-0,3	1,8	3,2	2,4	1,4	-0,2	-0,5	-0,2	2,0	1,7	0,7	0,7

(1). Base 2016. Datos IPC Avance FEBRERO 2020

(*) Puestos de trabajo equivalentes a tiempo completo.

FUENTE: INE. Revisión Estadística 2019 (SEC 2010) de la Serie 1995-2018 de la Contabilidad Nacional Anual de España. Nivel, Calidad y Condiciones de Vida.

A-INF TRIM\1.1.PIB-EMPLEO

Gráfico 1.- Datos básicos de la economía

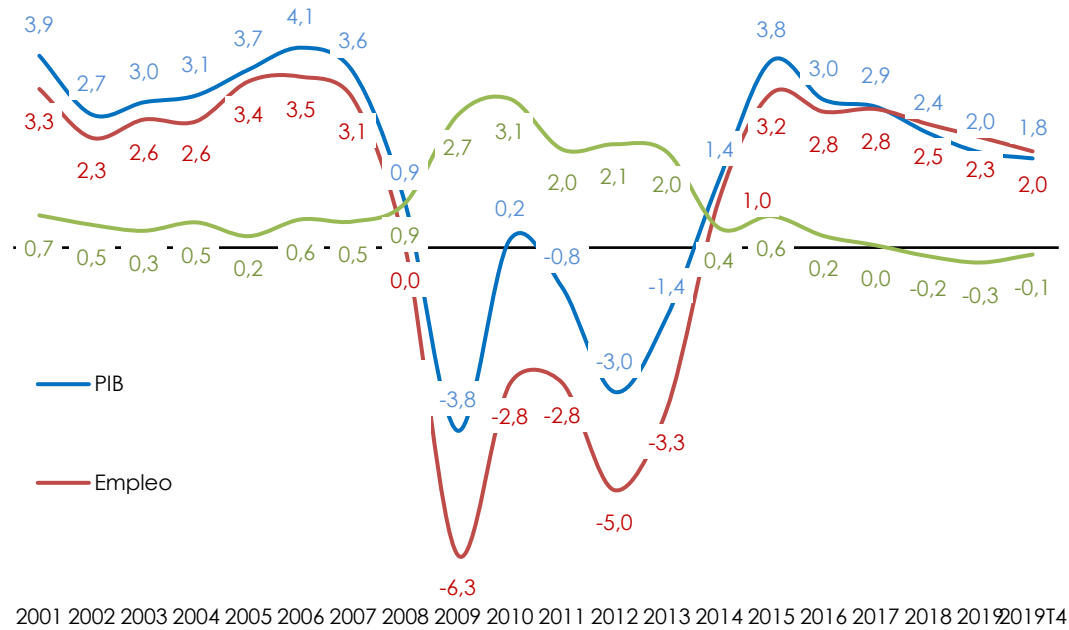

FUENTE: INE, Contabilidad Nacional Trimestral de España. Revisión Estadística 2019 (SEC 2010).

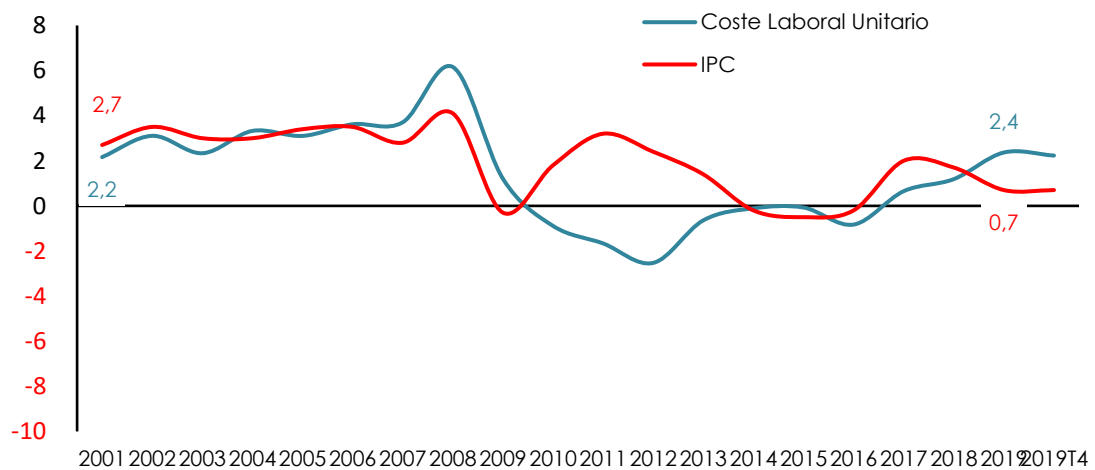

* CLU base 2008 de 2001 a 2009, y base 2010 de 2010 a 2014

FUENTE: INE

A-INF TRIM\1.1.PIB-EMPLEO

0.2.- PRINCIPALES MAGNITUDES DEL MERCADO DE TRABAJO SEGÚN DIFERENTES FUENTES

	Valores Absolutos		Variación sobre período anterior		Variaciones sobre igual período del año anterior					
	Miles ⁽¹⁾		Miles	% ⁽²⁾	Miles	% ⁽²⁾	Miles	% ⁽²⁾	Miles	% ⁽²⁾

		IV Trim. 2019	2.018	s.\ III Trim. 2019		s.\ IV Trim. 2018		IV Trim. 2018 s.\ IV Trim. 2017		Año 2018 s.\ 2017	
		ENCUESTA DE POBLACIÓN ACTIVA	Activos	23.158,8	23.027,1	70,1	0,3	290,0	1,3	103,8	0,5
Ocupados	19.966,9		19.327,7	92,6	0,5	402,3	2,1	566,2	3,0	502,9	2,7
Parados	3.191,9		3.479,1	-22,5	-0,7	-112,4	-3,4	-462,4	-12,3	-437,8	-11,2
Asalariados	16.846,1		16.234,2	56,1	0,3	392,5	2,4	531,0	3,3	519,1	3,3
Indefinidos	12.448,3		11.882,3	134,7	1,1	414,2	3,4	363,7	3,1	358,1	3,1
Temporales	4.397,9		4.351,9	-78,5	-1,8	-21,6	-0,5	167,3	3,9	161,0	3,8
Tiempo Completo	14.174,5		13.671,5	-88,5	-0,6	341,6	2,5	457,0	3,4	509,0	3,9
Tiempo Parcial	2.671,7		2.562,7	144,7	5,7	51,0	1,9	74,0	2,9	10,1	0,4
No Asalariados	3.112,0		3.086,5	34,3	1,1	7,5	0,2	34,7	1,1	-16,6	-0,5
Tasa de actividad ⁽³⁾	75,13		74,91		0,07		0,24		-0,18		-0,16
Tasa de ocupación ⁽³⁾	64,71		63,40		0,17		0,71		1,43		1,35
Tasa de paro	13,78		15,25		-0,14		-0,67		-2,10		-1,97
Tasa de Temporalidad	26,11	26,81		-0,55		-0,75		0,15		0,14	
Tasa de Parcialidad	15,86	15,79		0,81		-0,07		-0,07		-0,46	

		Feb 2020	Año 2019	s.\ Feb 2019		s.\ Feb 2019		Feb 2019 s.\ Feb 2018		Año 2019 s.\ 2018	
		AFILIADOS A LA SEGURIDAD SOCIAL	Afiliados (último día)	19.279,4	19.189,2	237,8	1,2	432,7	0,0	532,2	2,9
	Ene 2020		Año 2019	s.\ Ene 2019		s.\ Ene 2019		Ene 2019 s.\ Ene 2018		Año 2019 s.\ 2018	
Altas de afiliados ⁽⁴⁾	2.311,4		29.150,6			-101,9	-4,2	119,9	5,5	321,7	1,1
Iniciales	43,0		795,7			12,5	1,6	6,7	18,7	12,5	1,6

		Feb 2020	2019	s.\ Ene 2020		s.\ Feb 2019		Feb 2019 s.\ 2018		Año 2019 s.\ 2018	
		EMPRESAS INSCRITAS EN LA SEG.SOC.	Empresas (En miles)	1.324,4	1.340,4	6,1	0,5	17,1	0,0	17,7	1,4
Trabajadores (En miles)	14.175,3		14.207,8	185,3	1,3	878,8	2,6	524,3	3,9	276,1	2,0

		Feb 2020	Año 2019	s.\ Ene 2020		s.\ Feb 2019		Feb 2019 s.\ Feb 2018		Año 2019 s.\ 2017	
		MOVIMIENTO LABORAL REGISTRADO	Contratos ⁽⁴⁾	3.359,6	22.512,2			-69,5	-2,0	132,8	4,0
Indefinidos	357,2		2.159,4			7,1	2,0	2,8	0,8	9,0	0,4
Temporales	3.002,4		20.352,8			-76,6	-2,5	130,0	4,4	860,1	4,4
Tasa de contratación indefinida	10,6		9,6				0,4		-0,3		-0,3
Paro registrado	3.246,0		3.148,8	-7,8	-0,2	-43,0	-1,3	-181,2	-5,2	-130,3	-4,0

(1).- Las tasas se expresan en porcentaje.

(2).- Las variaciones de las tasas están expresadas en puntos porcentuales.

(3).- En relación a la población 16-64 años.

(4).- Acumulado del período transcurrido del año

FUENTE: INE, EPA; MITRAMISS, ECL, Estadística de Afiliación de Trabajadores a la S.S. y Estadística de Empresas Inscritas en la S.S.; Servicio

Gráfico 1. Evolución principales variables del mercado de trabajo

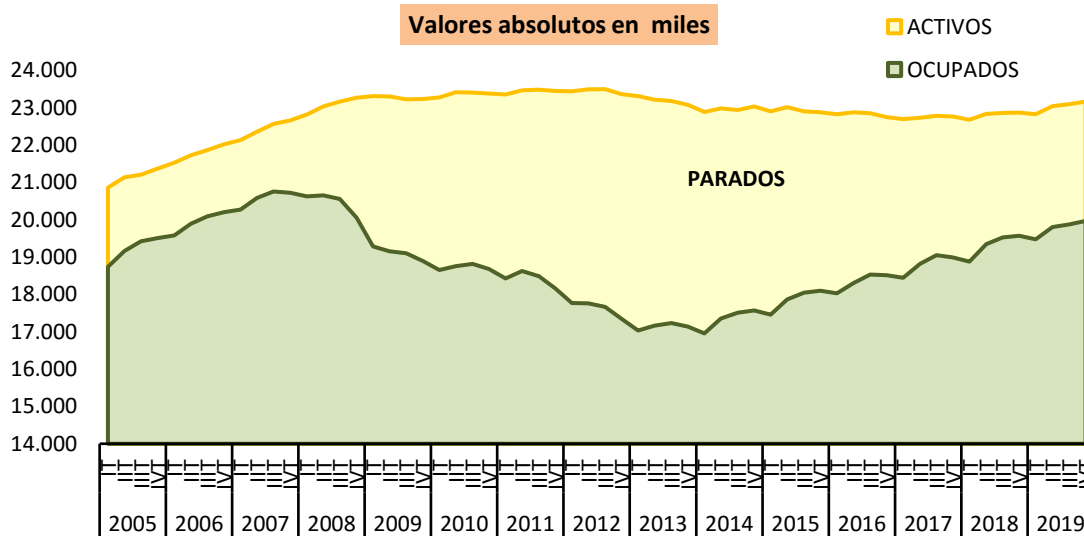

FUENTE: INE. EPA

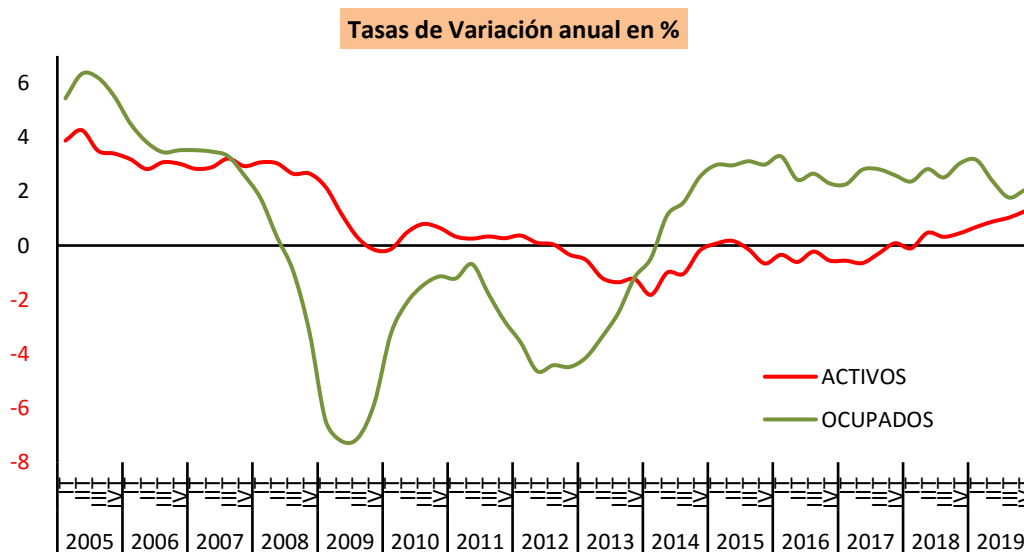

FUENTE: INE. EPA

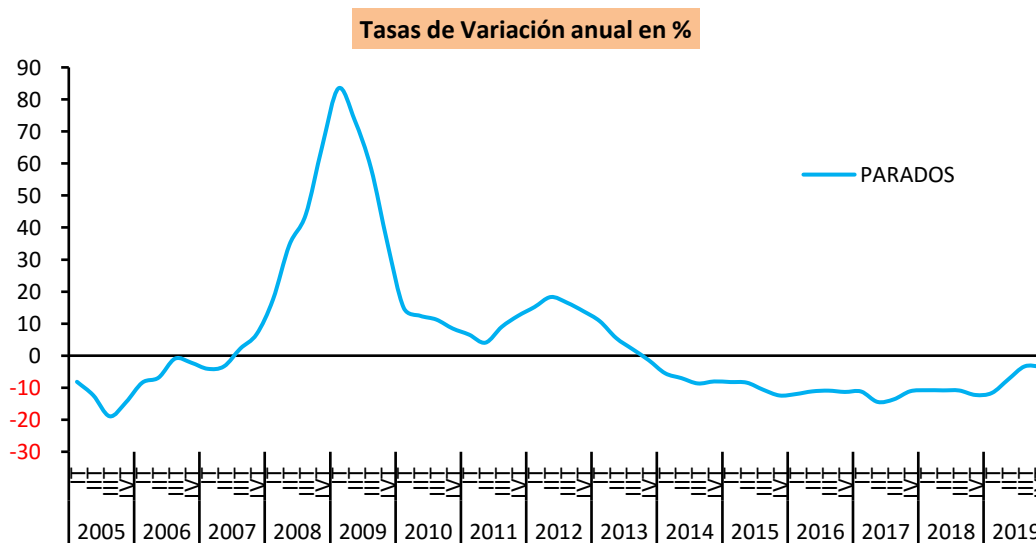

FUENTE: INE. EPA

Gráfico 2.- Afiliados a la Seguridad Social
(Último día del mes)

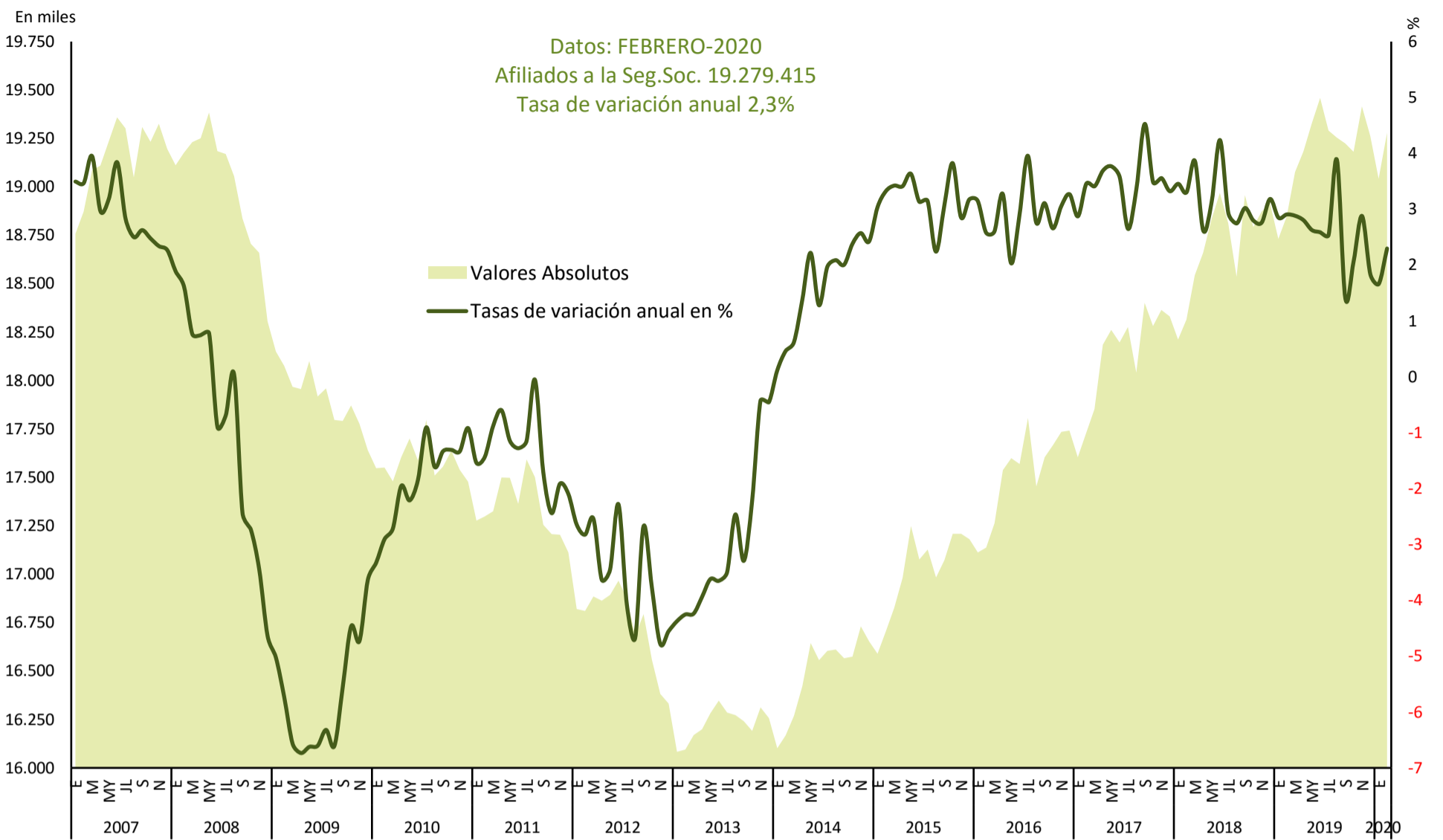

FUENTE: MITRAMISS. Estadística de Afiliación de Trabajadores a la Seguridad Social

A-INF TRIM\3.14.AFDELAB.XLS

Gráfico 3.- Evolución de las nuevas contrataciones registradas.

Cifras Absolutas

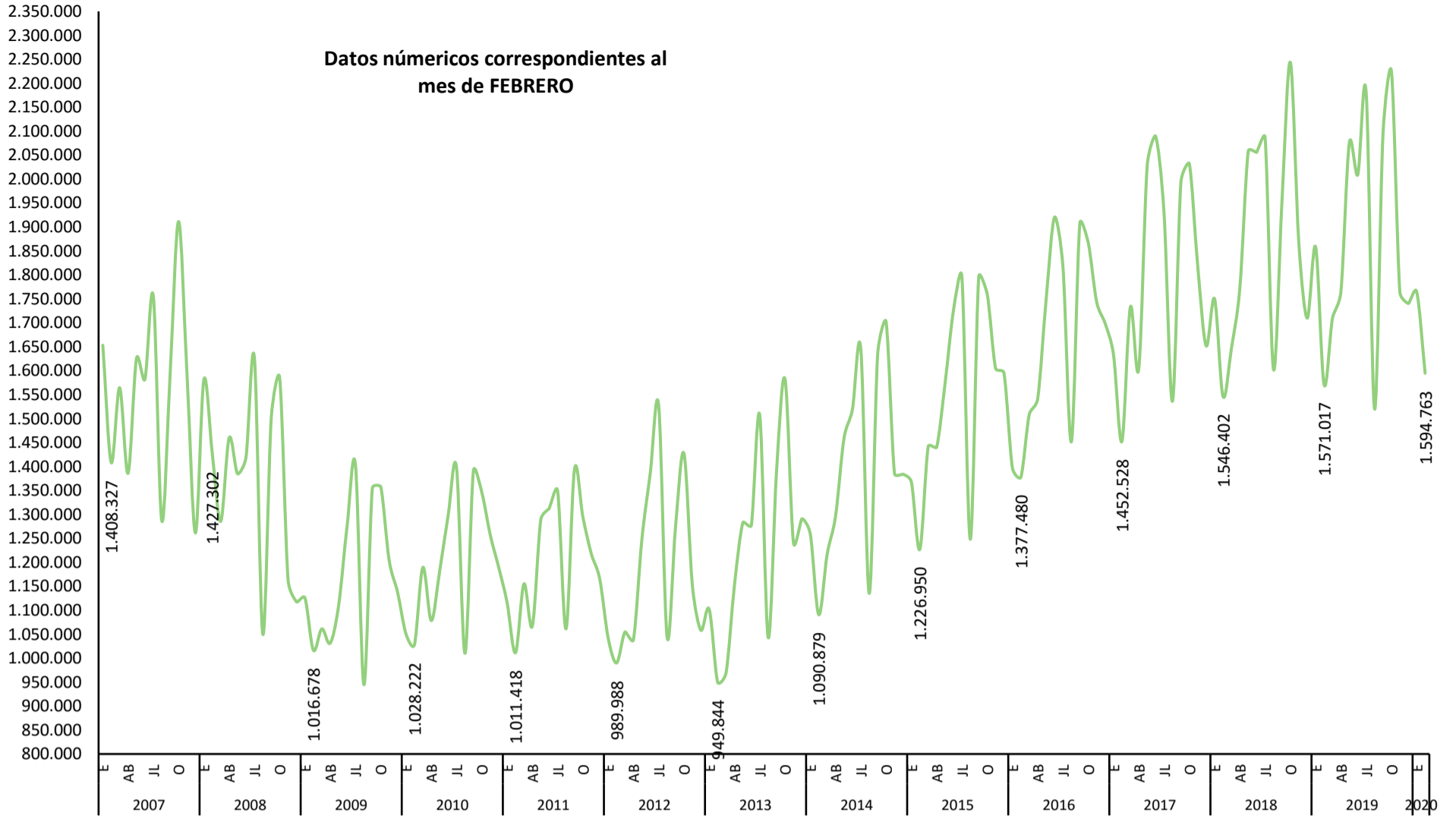

FUENTE: SEPE. Estadística de Contratos Registrados.

A-INF TRIM\3.17.CREGDURC

Gráfico 4. Evolución del Paro Registrado

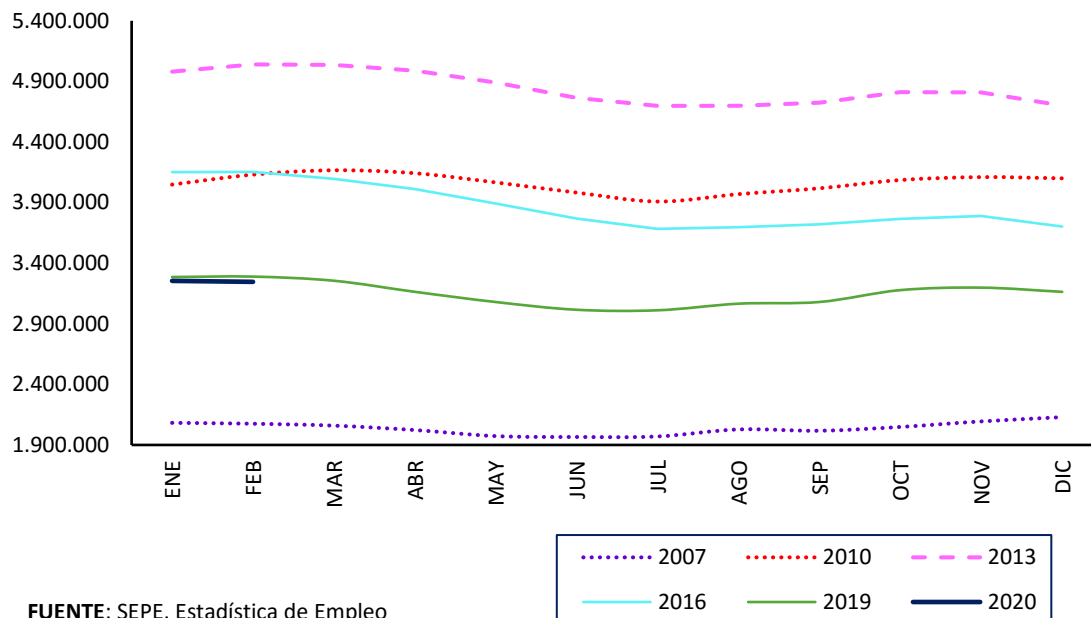

FUENTE: SEPE. Estadística de Empleo

A-INF TRIM\4.8.PRGSXED

Gráfico 4.bis. Evolución del Paro Registrado

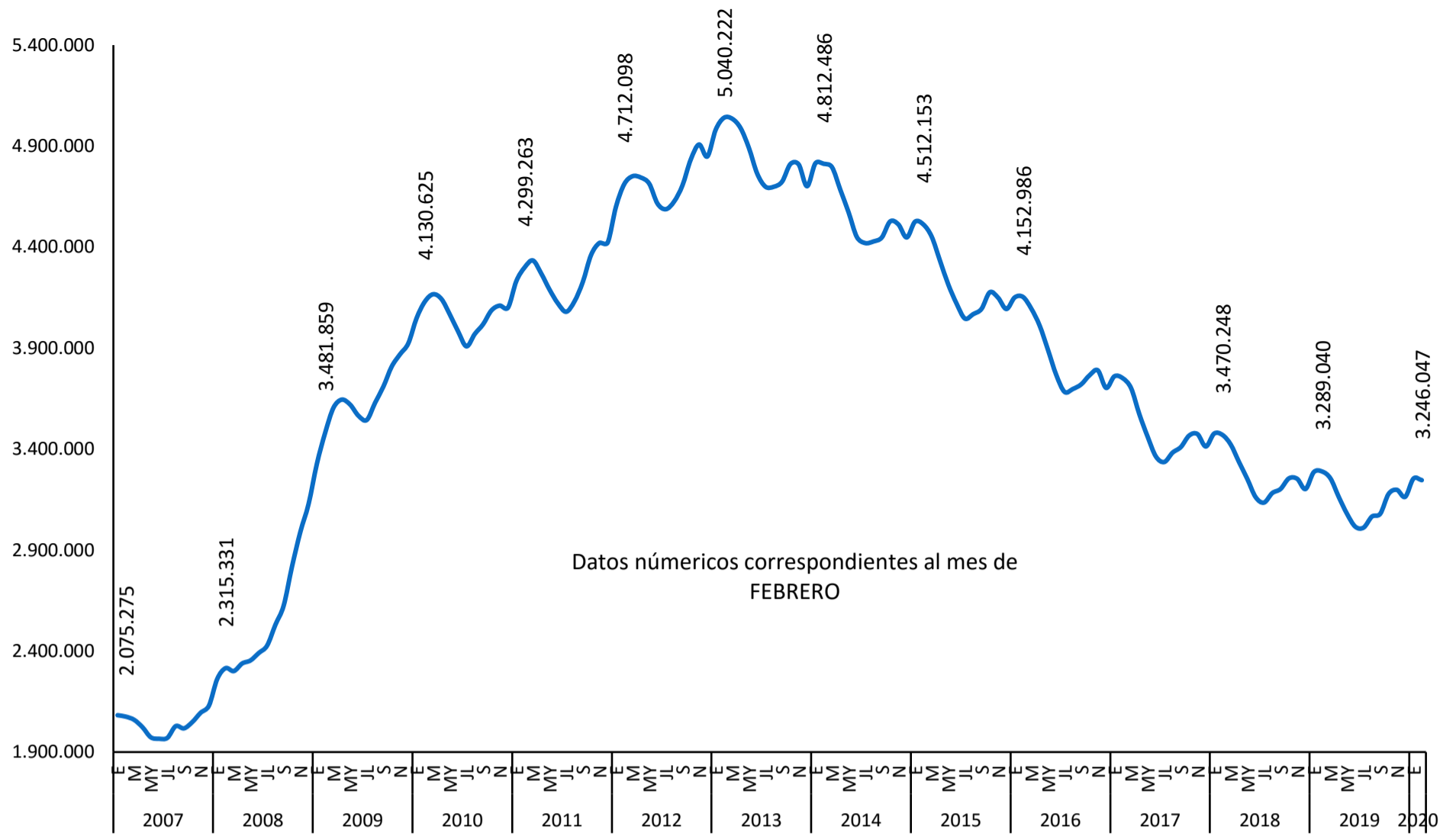

FUENTE: SEPE. Estadística de Empleo

A-INF TRIM\4.8.PRG SXED

0.3.- EVOLUCIÓN PRINCIPALES VARIABLES DEL MERCADO DE TRABAJO POR SEXO

PERIODO	POBLACIÓN DE 16 Y MÁS AÑOS			ACTIVOS			OCUPADOS			PARADOS		
	Total	Hombres	Mujeres	Total	Hombres	Mujeres	Total	Hombres	Mujeres	Total	Hombres	Mujeres
Valores absolutos en miles												
2007	37.833,1	18.579,5	19.253,5	22.426,1	12.893,8	9.532,3	20.579,9	12.067,4	8.512,6	1.846,2	826,5	1.019,7
2008	38.390,2	18.872,6	19.517,5	23.065,6	13.124,8	9.940,8	20.469,7	11.805,2	8.664,5	2.595,9	1.319,6	1.276,3
2009	38.651,0	18.986,2	19.664,9	23.260,4	13.032,7	10.227,8	19.106,9	10.733,1	8.373,8	4.153,6	2.299,6	1.854,0
2010	38.760,1	19.015,9	19.744,2	23.364,6	12.959,4	10.405,2	18.724,5	10.423,7	8.300,8	4.640,2	2.535,7	2.104,4
2011	38.842,3	19.032,5	19.809,9	23.434,1	12.858,4	10.575,7	18.421,4	10.152,5	8.269,0	5.012,7	2.705,9	2.306,8
2012	38.815,0	18.986,0	19.829,0	23.443,7	12.739,6	10.704,2	17.632,7	9.608,2	8.024,5	5.811,0	3.131,4	2.679,6
2013	38.638,6	18.861,0	19.777,7	23.190,2	12.521,4	10.668,8	17.139,0	9.315,8	7.823,2	6.051,1	3.205,6	2.845,6
2014	38.514,6	18.774,5	19.740,1	22.954,6	12.359,2	10.595,5	17.344,2	9.442,7	7.901,5	5.610,4	2.916,5	2.693,9
2015	38.497,6	18.753,2	19.744,3	22.922,0	12.319,6	10.602,4	17.866,1	9.760,4	8.105,7	5.056,0	2.559,3	2.496,7
2016	38.531,5	18.754,1	19.777,5	22.822,7	12.213,8	10.608,9	18.341,6	10.000,8	8.340,8	4.481,2	2.213,0	2.268,2
2017	38.654,1	18.803,1	19.851,0	22.741,7	12.172,1	10.569,7	18.824,8	10.266,3	8.558,5	3.916,9	1.905,8	2.011,1
2018	38.886,8	18.908,8	19.978,0	22.806,8	12.206,6	10.600,3	19.327,7	10.532,0	8.795,8	3.479,1	1.674,6	1.804,6
2019	39.269,3	19.094,5	20.174,8	23.027,1	12.273,4	10.753,7	19.779,3	10.745,6	9.033,7	3.247,8	1.527,8	1.720,0
2017												
IV Trim.	38.716,6	18.830,9	19.885,7	22.765,0	12.159,8	10.605,2	18.998,4	10.339,2	8.659,1	3.766,7	1.820,6	1.946,0
2018												
I Trim.	38.779,8	18.859,5	19.920,3	22.670,3	12.124,8	10.545,5	18.874,2	10.284,0	8.590,2	3.796,1	1.840,7	1.955,4
II Trim.	38.835,4	18.884,1	19.951,3	22.834,2	12.202,2	10.631,9	19.344,1	10.528,3	8.815,7	3.490,1	1.673,9	1.816,2
III Trim.	38.912,4	18.920,1	19.992,3	22.854,0	12.272,0	10.582,0	19.528,0	10.662,4	8.865,6	3.326,0	1.609,6	1.716,4
IV Trim.	39.019,5	18.971,5	20.047,9	22.868,8	12.227,2	10.641,6	19.564,6	10.653,1	8.911,5	3.304,3	1.574,1	1.730,2
2019												
I Trim.	39.114,7	19.018,2	20.096,5	22.825,4	12.169,6	10.655,8	19.471,1	10.599,1	8.872,0	3.354,2	1.570,5	1.783,8
II Trim.	39.213,1	19.068,0	20.145,1	23.035,5	12.284,3	10.751,2	19.804,9	10.750,2	9.054,7	3.230,6	1.534,1	1.696,5
III Trim.	39.322,0	19.121,4	20.200,7	23.088,7	12.325,0	10.763,7	19.874,3	10.824,5	9.049,8	3.214,4	1.500,5	1.713,9
IV Trim.	39.427,2	19.170,2	20.257,0	23.158,8	12.314,7	10.844,1	19.966,9	10.808,6	9.158,3	3.191,9	1.506,1	1.685,8
Variaciones con respecto al trimestre anterior en miles												
2018												
IV Trim.	107,1	51,4	55,6	14,8	-44,8	59,6	36,6	-9,3	45,9	-21,7	-35,5	13,8
2019												
I Trim.	95,2	46,7	48,6	-43,4	-57,6	14,2	-93,5	-54,0	-39,5	49,9	-3,6	53,6
II Trim.	98,4	49,8	48,6	210,1	114,7	95,4	333,8	151,1	182,7	-123,6	-36,4	-87,3
III Trim.	108,9	53,4	55,6	53,2	40,7	12,5	69,4	74,3	-4,9	-16,2	-33,6	17,4
IV Trim.	105,2	48,8	56,3	70,1	-10,3	80,4	92,6	-15,9	108,5	-22,5	5,6	-28,1
Variaciones con respecto al trimestre anterior en porcentaje												
2018												
IV Trim.	0,3	0,3	0,3	0,1	-0,4	0,6	0,2	-0,1	0,5	-0,7	-2,2	0,8
2019												
I Trim.	0,2	0,2	0,2	-0,2	-0,5	0,1	-0,5	-0,5	-0,4	1,5	-0,2	3,1
II Trim.	0,3	0,3	0,2	0,9	0,9	0,9	1,7	1,4	2,1	-3,7	-2,3	-4,9
III Trim.	0,3	0,3	0,3	0,2	0,3	0,1	0,4	0,7	-0,1	-0,5	-2,2	1,0
IV Trim.	0,3	0,3	0,3	0,3	-0,1	0,7	0,5	-0,1	1,2	-0,7	0,4	-1,6
Variaciones con respecto a igual periodo del año anterior en miles												
2007	690,3	363,7	326,5	646,1	284,7	361,3	640,8	258,8	382,0	5,3	25,9	-20,6
2008	557,1	293,1	263,9	639,5	231,0	408,5	-110,3	-262,2	151,9	749,8	493,2	256,6
2009	260,8	113,5	147,4	194,8	-92,1	287,0	-1.362,8	-1.072,1	-290,7	1.557,6	980,0	577,7
2010	109,2	29,8	79,3	104,2	-73,3	177,4	-382,4	-309,4	-73,0	486,6	236,2	250,4
2011	82,2	16,5	65,7	69,5	-101,0	170,5	-303,0	-271,2	-31,8	372,5	170,2	202,4
2012	-27,3	-46,5	19,1	9,6	-118,8	128,5	-788,7	-544,3	-244,4	798,3	425,5	372,9
2013	-176,4	-125,0	-51,4	-253,5	-218,2	-35,4	-493,7	-292,4	-201,3	240,1	74,2	165,9
2014	-124,0	-86,5	-37,6	-235,6	-162,2	-73,3	205,2	126,9	78,3	-440,7	-289,1	-151,7
2015	-17,0	-21,3	4,2	-32,6	-39,5	7,0	521,9	317,6	204,2	-554,4	-357,2	-197,2
2016	34,0	0,8	33,2	-99,3	-105,9	6,5	475,5	240,5	235,1	-574,8	-346,3	-228,5
2017	122,6	49,0	73,5	-81,0	-41,6	-39,3	483,3	265,5	217,7	-564,2	-307,2	-257,1
2018	232,7	105,7	126,9	65,1	34,4	30,6	502,9	265,7	237,3	-437,8	-231,3	-206,6
2019	382,5	185,7	196,9	220,3	66,9	153,5	451,6	213,7	238,0	-231,4	-146,8	-84,5
2017												
III Trim.	119,1	46,3	72,8	-67,4	-10,9	-56,4	521,7	307,7	213,9	-589,1	-318,7	-270,3
2018												
I Trim.	171,8	75,2	96,6	-23,0	-14,3	-8,7	435,9	235,5	200,4	-458,9	-249,9	-209,1
II Trim.	206,3	93,0	113,4	106,6	43,9	62,5	530,8	271,4	259,3	-424,2	-227,5	-196,7
III Trim.	249,7	114,1	135,5	73,1	40,8	32,2	478,8	241,9	236,9	-405,7	-201,1	-204,7
IV Trim.	302,9	140,6	162,2	103,8	67,4	36,4	566,2	313,9	252,4	-462,4	-246,5	-215,8
2019												
I Trim.	334,9	158,7	176,2	155,1	44,8	110,3	596,9	315,1	281,8	-441,9	-270,2	-171,6
II Trim.	377,7	183,9	193,8	201,3	82,1	119,3	460,8	221,9	239,0	-259,5	-139,8	-119,7
III Trim.	409,6	201,3	208,4	234,7	53,0	181,7	346,3	162,1	184,2	-111,6	-109,1	-2,5
IV Trim.	407,7	198,7	209,1	290,0	87,5	202,5	402,3	155,5	246,8	-112,4	-68,0	-44,4
Variaciones con respecto a igual periodo del año anterior en porcentaje												
2007	1,9	2,0	1,7	3,0	2,3	3,9	3,2	2,2	4,7	0,3	3,2	-2,0
2008	1,5	1,6	1,4	2,9	1,8	4,3	-0,5	-2,2	1,8	40,6	59,7	25,2
2009	0,7	0,6	0,8	0,8	-0,7	2,9	-6,7	-9,1	-3,4	60,0	74,3	45,3
2010	0,3	0,2	0,4	0,4	-0,6	1,7	-2,0	-2,9	-0,9	11,7	10,3	13,5
2011	0,2	0,1	0,3	0,3	-0,8	1,6	-1,6	-2,6	-0,4	8,0	6,7	9,6
2012	-0,1	-0,2	0,1	0,0	-0,9	1,2	-4,3	-5,4	-3,0	15,9	15,7	16,2
2013	-0,5	-0,7	-0,3	-1,1	-1,7	-0,3	-2,8	-3,0	-2,5	4,1	2,4	6,2
2014	-0,3	-0,5	-0,2	-1,0	-1,3	-0,7	1,2	1,4	1,0	-7,3	-9,0	-5,3
2015	0,0	-0,1	0,0	-0,1	-0,3	0,1	3,0	3,4	2,6	-9,9	-12,2	-7,3
2016	0,1	0,0	0,2	-0,4	-0,9	0,1	2,7	2,5	2,9	-11,4	-13,5	-9,2
2017	0,3	0,3	0,4	-0,4	-0,3	-0,4	2,6	2,7	2,6	-12,6	-13,9	-11,3
2018	0,6	0,6	0,6	0,3	0,3	0,3	2,7	2,6	2,8	-11,2	-12,1	-10,3
2019	1,0	1,0	1,0	1,0	0,5	1,4	2,3	2,0	2,7	-6,6	-8,8	-4,7
2017												
IV Trim.	0,3	0,3	0,4	0,1	-0,1	0,2	2,6	2,7	2,6	-11,1	-13,1	-9,2
2018												
I Trim.	0,4	0,4	0,5	-0,1	-0,1	-0,1	2,4	2,3	2,4	-10,8	-12,0	-9,7
II Trim.	0,5	0,5	0,6	0,5	0,4	0,6	2,8	2,6	3,0	-10,8	-12,0	-9,8
III Trim.	0,6	0,6	0,7	0,3	0,3	0,3	2,5	2,3	2,7	-10,9	-11,1	-10,7
IV Trim.	0,8	0,7	0,8	0,5	0,6	0,3	3,0	3,0	2,9	-12,3	-13,5	-11,1
2019												
I Trim.	0,9	0,8	0,9	0,7	0,4	1,0	3,2	3,1	3,3	-11,6	-14,7	-8,8
II Trim.	1,0	1,0	1,0	0,9	0,7	1,1	2,4	2,1	2			

1. EL MERCADO DE TRABAJO EN EL CONTEXTO DE LA UNIÓN EUROPEA

UE-1.- BALANCE DEL MERCADO DE TRABAJO (15-64 AÑOS)

PERIODO	POBLACIÓN			ACTIVOS			OCUPADOS			PARADOS			INACTIVOS		
	UE-28	Zona Euro (19 Países)	ESPAÑA	UE-28	Zona Euro (19 Países)	ESPAÑA	UE-28	Zona Euro (19 Países)	ESPAÑA	UE-28	Zona Euro (19 Países)	ESPAÑA	UE-28	Zona Euro (19 Países)	ESPAÑA
Valores absolutos en miles															
2003	326.030,1	215.062,6	28.814,1	224.663,4	148.087,9	19.525,1	204.134,8	134.678,5	17.311,4	20.528,6	13.409,4	2.213,6	101.366,6	66.974,7	9.289,0
2004	326.673,8	215.256,2	29.323,0	225.940,1	148.960,8	20.149,5	204.901,8	135.042,9	17.903,8	21.038,2	13.917,9	2.245,7	100.733,7	66.295,3	9.173,4
2005	329.076,1	217.023,2	29.991,0	229.263,5	151.648,8	20.998,3	208.581,3	137.908,1	19.068,0	20.682,3	13.740,7	1.930,3	99.812,6	65.374,4	8.992,7
2006	330.487,9	217.831,0	30.432,9	231.704,4	153.390,0	21.630,6	212.568,3	140.590,4	19.792,3	19.136,1	12.799,6	1.838,3	98.783,5	64.441,0	8.802,3
2007	331.885,6	218.709,0	31.052,5	233.289,5	154.694,1	22.280,9	216.354,6	143.050,8	20.436,9	16.934,9	11.643,3	1.844,1	98.596,1	64.014,9	8.771,6
2008	333.141,4	219.632,6	31.506,9	235.416,9	156.268,6	22.908,5	218.714,0	144.418,8	20.316,5	16.702,9	11.849,8	2.592,0	97.724,5	63.364,0	8.598,4
2009	333.605,2	219.826,2	31.616,8	236.101,7	156.597,3	23.106,7	214.745,6	141.455,5	18.957,5	21.356,2	15.141,8	4.149,3	97.503,4	63.229,0	8.510,0
2010	330.828,1	218.615,5	31.567,4	234.750,4	155.916,7	23.210,0	211.993,5	139.965,7	18.573,8	22.756,9	15.951,0	4.636,2	96.077,8	62.698,8	8.357,4
2011	330.488,5	218.347,1	31.496,3	234.940,5	156.053,4	23.280,5	212.014,4	140.040,3	18.270,9	22.926,1	16.013,1	5.009,5	95.548,0	62.293,6	8.215,9
2012	329.890,5	218.138,6	31.348,4	236.385,8	157.025,3	23.281,4	211.338,0	139.025,6	17.476,9	25.047,8	17.999,8	5.804,6	93.504,7	61.113,3	8.067,0
2013	329.116,2	217.757,1	31.024,0	236.844,3	157.200,1	23.043,4	210.781,1	138.171,4	17.001,5	26.063,2	19.028,7	6.041,8	92.271,9	60.557,1	7.980,6
2014	329.513,9	218.535,9	30.750,1	238.161,7	158.017,4	22.813,6	213.424,7	139.421,7	17.210,6	24.737,1	18.595,7	5.603,1	91.352,2	60.518,5	7.936,5
2015	329.007,9	218.306,8	30.641,6	238.573,5	158.186,2	22.767,1	215.765,3	140.774,3	17.717,5	22.808,2	17.411,9	5.049,6	90.434,3	60.120,7	7.874,5
2016	328.880,9	218.796,7	30.535,5	239.747,6	159.348,4	22.656,5	218.911,7	143.150,9	18.182,7	20.836,0	16.197,5	4.473,9	89.133,3	59.448,4	7.879,0
2017	328.156,3	218.585,3	30.531,4	240.635,7	159.731,7	22.558,0	221.958,9	145.055,7	18.648,5	18.676,7	14.675,9	3.909,5	87.520,6	58.853,6	7.973,4
2018	327.257,7	218.219,9	30.670,7	241.148,3	160.140,8	22.606,5	224.354,9	146.821,7	19.136,4	16.793,5	13.319,1	3.470,2	86.109,4	58.079,1	8.064,2
2017															
III Trim.	328.279,3	218.819,8	30.527,8	241.717,0	160.345,9	22.590,9	223.691,6	146.235,8	18.868,2	18.025,4	14.110,0	3.722,6	86.562,3	58.474,0	7.936,9
IV Trim.	327.754,2	218.361,6	30.562,8	240.888,0	160.101,4	22.578,6	223.012,7	145.946,7	18.820,3	17.875,3	14.154,6	3.758,3	86.866,1	58.260,2	7.984,2
2018															
I Trim.	327.521,1	218.350,5	30.593,6	240.076,8	159.540,6	22.480,8	221.956,8	145.103,4	18.692,9	18.120,0	14.437,2	3.787,9	87.444,3	58.809,9	8.112,8
II Trim.	327.184,3	218.091,9	30.642,7	241.131,6	160.023,4	22.637,4	224.434,8	146.729,0	19.156,1	16.696,9	13.294,5	3.481,3	86.052,7	58.068,4	8.005,3
III Trim.	327.246,5	218.265,6	30.686,5	242.005,5	160.513,6	22.647,5	225.902,2	147.889,0	19.330,6	16.103,3	12.624,6	3.316,9	85.241,0	57.752,0	8.039,0
IV Trim.	327.079,0	218.171,6	30.759,9	241.379,4	160.485,4	22.660,4	225.125,8	147.565,3	19.365,8	16.253,6	12.920,0	3.294,6	85.699,6	57.686,2	8.099,5
2019															
I Trim.	326.860,6	218.162,4	30.820,6	240.770,0	160.045,3	22.619,4	224.204,3	146.878,6	19.276,4	16.565,8	13.166,7	3.343,0	86.090,6	58.117,1	8.201,2
II Trim.	326.470,5	217.845,4	30.874,8	241.525,9	160.315,3	22.807,5	226.251,3	148.200,5	19.593,1	15.274,7	12.114,8	3.214,4	84.944,5	57.530,1	8.067,3
III Trim.	326.542,1	218.088,0	30.928,4	242.296,1	160.736,2	22.857,2	227.168,1	148.816,4	19.653,7	15.128,0	11.919,8	3.203,5	84.246,0	57.351,8	8.071,2
Variaciones con respecto al trimestre anterior en miles															
2018															
III Trim.	62,2	173,7	43,8	873,9	490,2	10,1	1.467,4	1.160,0	174,5	-593,6	-669,9	-164,4	-811,7	-316,4	33,7
IV Trim.	-167,5	-94,0	73,4	-626,1	-28,2	12,9	-776,4	-323,7	35,2	150,3	295,4	-22,3	458,6	-65,8	60,5
2019															
I Trim.	-218,4	-9,2	60,7	-609,4	-440,1	-41,0	-921,5	-686,7	-89,4	312,2	246,7	48,4	391,0	430,9	101,7
II Trim.	-390,1	-317,0	54,2	755,9	270,0	188,1	2.047,0	1.321,9	316,7	-1.291,1	-1.051,9	-128,6	-1.146,1	-587,0	-133,9
III Trim.	71,6	242,6	53,6	770,2	420,9	49,7	916,8	615,9	60,6	-146,7	-195,0	-10,9	-698,5	-178,3	3,9
Variaciones con respecto al trimestre anterior en porcentaje															
2018															
III Trim.	0,0	0,1	0,1	0,4	0,3	0,0	0,7	0,8	0,9	-3,6	-5,0	-4,7	-0,9	-0,5	0,4
IV Trim.	-0,1	0,0	0,2	-0,3	0,0	0,1	-0,3	-0,2	0,2	0,9	2,3	-0,7	0,5	-0,1	0,8
2019															
I Trim.	-0,1	0,0	0,2	-0,3	-0,3	-0,2	-0,4	-0,5	-0,5	1,9	1,9	1,5	0,5	0,7	1,3
II Trim.	-0,1	-0,1	0,2	0,3	0,2	0,8	0,9	0,9	1,6	-7,8	-8,0	-3,8	-1,3	-1,0	-1,6
III Trim.	0,0	0,1	0,2	0,3	0,3	0,2	0,4	0,4	0,3	-1,0	-1,6	-0,3	-0,8	-0,3	0,0
Variaciones con respecto a igual periodo del año anterior en miles															
2007	1.397,7	877,9	619,5	1.585,1	1.304,0	650,3	3.786,3	2.460,4	644,5	-2.201,2	-1.156,3	5,8	-187,4	-426,1	-30,7
2008	1.255,8	923,6	454,5	2.127,4	1.574,6	627,5	2.359,4	1.368,0	-120,4	-232,0	206,5	748,0	-871,6	-650,9	-173,2
2009	463,8	193,6	109,9	684,8	328,6	198,2	-3.968,4	-2.963,3	-1.359,0	4.653,2	3.292,0	1.557,3	-221,1	-135,0	-88,4
2010	-2.777,1	-1.210,7	-49,4	-1.351,4	-680,6	103,3	-2.752,1	-1.489,8	-383,8	1.400,7	809,2	487,0	-1.425,6	-530,2	-152,6
2011	-339,7	-268,4	-71,1	190,1	136,8	70,5	20,9	74,6	-302,8	169,2	62,1	373,3	-529,8	-405,2	-141,5
2012	-598,0	-208,5	-147,9	1.445,4	971,9	1,0	-676,4	-1.014,8	-794,0	2.121,7	1.986,7	795,1	-2.043,3	-1.180,4	-148,9
2013	-774,3	-381,5	-324,5	458,5	174,8	-238,0	-556,9	-854,1	-475,3	1.015,4	1.028,9	237,3	-1.232,8	-556,2	-86,4
2014	397,8	778,7	-273,9	1.317,4	817,4	-229,8	2.643,6	1.250,3	209,0	-1.326,2	-433,0	-438,8	-919,7	-38,6	-44,1
2015	-506,1	-229,1	-108,5	411,8	168,7	-46,5	2.340,6	1.352,6	506,9	-1.928,8	-1.183,9	-553,4	-917,9	-397,8	-61,9
2016	-126,9	489,9	-106,1	1.174,1	1.162,2	-110,6	3.146,3	2.376,6	465,2	-1.972,3	-1.214,4	-575,8	-1.301,0	-672,3	4,5
2017	-724,6	-211,5	-4,1	888,0	383,3	-98,5	3.047,3	1.904,8	465,9	-2.159,3	-1.521,6	-564,4	-1.612,7	-594,8	94,4
2018	-898,6	-365,3	139,3	512,7	409,1	48,5	2.396,0	1.765,9	487,8	-1.883,3	-1.356,8	-439,3	-1.411,2	-774,5	90,7
2017															
III Trim.	-433,1	103,6	2,9	1.162,0	639,2	-89,8	3.228,9	2.071,5	500,6	-2.066,9	-1.432,4	-590,5	-1.595,1	-535,5	92,7
IV Trim.	-978,1	-354,4	39,5	786,5	421,3	3,5	3.029,3	2.094,2	476,4	-2.242,8	-1.673,0	-472,9	-1.764,7	-775,7	36,0
2018															
I Trim.	-899,8	-340,6	75,7	855,7	525,1	-37,2	2.942,9	1.972,3	423,0	-2.087,2	-1.447,1	-460,2	-1.755,5	-865,8	112,8
II Trim.	-986,4	-376,6	125,6	415,1	559,5	92,9	2.317,3	1.819,7	520,4	-1.902,0	-1.260,1	-427,5	-1.401,5	-936,2	32,7
III Trim.	-1.032,8	-554,2	158,7	288,5	167,7	56,6	2.210,6	1.653,2	462,4	-1.922,1	-1.485,4	-405,7	-1.321,3	-722,0	102,1
IV Trim.	-675,2	-190,0	197,1	491,4	384,0	81,8	2.113,1	1.618,6	545,5	-1.621,7	-1.234,6	-463,7	-1.166,5	-574,0	115,3
2019															
I Trim.	-660,5	-188,1	227,0	693,2	504,7	138,6	2.247,5	1.775,2	583,5	-1.554,2	-1.270,5	-444,9	-1.353,7	-692,8	88,4
II Trim.	-713,8	-246,5	232,1	394,3	291,9	170,1	1.816,5	1.471,5	437,0	-1.422,2	-1.179,7	-266,9	-1.108,2	-538,3	62,0
III Trim.	-704,4	-177,6	241,9	290,6	222,6	209,7	1.265,9	927,4	323,1	-975,3	-704,8	-113,4	-995,0	-400,2	32,2
Variaciones con respecto a igual periodo del año anterior en porcentaje															
2007	0,4	0,4	2,0	0,7	0,9	3,0	1,8	1,8	3,3	-11,5	-9,0	0,3	-0,2	-0,7	-0,3
2008	0,4	0,4	1,5	0,9	1,0	2,8	1,1	1,0	-0,6	-1,4	1,8	40,6	-0,9	-1,0	-2,0
2009	0,1	0,1	0,3	0,3	0,2	0,9	-1,8	-2,1	-6,7	27,9	27,8	60,1	-0,2	-0,2	-1,0
2010	-0,8	-0,6	-0,2	-0,6	-0,4	0,4	-1,3	-1,1	-2,0	6,6	5,3	11,7	-1,5	-0,8	-

UE-2.- TASAS DE ACTIVIDAD, EMPLEO Y PARO (15-64 AÑOS)

PERIODO	ACTIVIDAD			EMPLEO			PARO		
	UE-28	Zona Euro (19 Países)	ESPAÑA	UE-28	Zona Euro (19 Países)	ESPAÑA	UE-28	Zona Euro (19 Países)	ESPAÑA
Valores de las tasas en porcentaje									
2003	68,9	68,9	67,8	62,6	62,6	60,1	9,1	9,1	11,3
2004	69,6	69,2	68,7	62,7	62,7	61,1	9,3	9,3	11,1
2005	70,0	70,3	71,1	64,2	64,4	65,0	8,3	8,4	8,5
2006	70,3	70,7	71,7	65,2	65,4	65,8	7,3	7,5	8,3
2007	70,3	70,7	71,7	65,2	65,4	65,8	7,3	7,5	8,3
2008	70,7	71,2	72,7	65,7	65,8	64,5	7,1	7,6	11,3
2009	70,8	71,2	73,1	64,4	64,3	60,0	9,0	9,7	18,0
2010	71,0	71,3	73,5	64,1	64,0	58,9	9,7	10,2	20,0
2011	71,1	71,5	73,9	64,2	64,2	58,0	9,8	10,3	21,5
2012	71,7	72,0	74,3	64,1	63,7	55,8	10,6	11,5	24,9
2013	72,0	72,2	74,3	64,1	63,5	54,8	11,0	12,1	26,2
2014	72,3	72,3	74,2	64,8	63,8	56,0	10,4	11,8	24,6
2015	72,5	72,5	74,3	65,6	64,5	57,8	9,6	11,0	22,2
2016	72,9	72,8	74,2	66,6	65,4	59,6	8,7	10,2	19,7
2017	73,3	73,1	73,9	67,6	66,3	61,1	7,8	9,2	17,3
2018	73,7	73,4	73,7	68,6	67,3	62,4	7,0	8,3	15,3
2017									
III Trim.	73,6	73,3	74,0	68,1	66,8	61,8	7,5	8,8	16,5
IV Trim.	73,5	73,3	73,9	68,0	66,8	61,6	7,4	8,8	16,6
2018									
I Trim.	73,3	73,1	73,5	67,8	66,5	61,1	7,5	9,0	16,8
II Trim.	73,7	73,4	73,9	68,6	67,3	62,5	6,9	8,3	15,4
III Trim.	74,0	73,5	73,8	69,0	67,8	63,0	6,7	7,9	14,6
IV Trim.	73,8	73,6	73,7	68,8	67,6	63,0	6,7	8,1	14,5
2019									
I Trim.	73,7	73,4	73,4	68,6	67,3	62,5	6,9	8,2	14,8
II Trim.	74,0	73,6	73,9	69,3	68,0	63,5	6,3	7,6	14,1
III Trim.	74,2	73,7	73,9	69,6	68,2	63,5	6,2	7,4	14,0
Variaciones con respecto al trimestre anterior en puntos porcentuales									
2018									
III Trim.	0,3	0,1	-0,1	0,4	0,5	0,5	-0,2	-0,4	-0,8
IV Trim.	-0,2	0,1	-0,1	-0,2	-0,2	0,0	0,0	0,2	-0,1
2019									
I Trim.	-0,1	-0,2	-0,3	-0,2	-0,3	-0,5	0,2	0,1	0,3
II Trim.	0,3	0,2	0,5	0,7	0,7	1,0	-0,6	-0,6	-0,7
III Trim.	0,2	0,1	0,0	0,3	0,2	0,0	-0,1	-0,2	-0,1
Variaciones con respecto a igual periodo del año anterior en puntos porcentuales									
2007	0,0	0,0	0,0	0,0	0,0	0,0	0,0	0,0	0,0
2008	0,4	0,5	1,0	0,5	0,3	-1,3	-0,2	0,0	3,0
2009	0,1	0,0	0,4	-1,3	-1,4	-4,5	1,9	2,1	6,7
2010	0,2	0,1	0,5	-0,3	-0,3	-1,1	0,6	0,5	2,0
2011	0,1	0,1	0,4	0,1	0,1	-0,8	0,1	0,0	1,6
2012	0,6	0,5	0,4	-0,1	-0,4	-2,3	0,9	1,2	3,4
2013	0,3	0,2	0,0	0,0	-0,3	-0,9	0,4	0,7	1,3
2014	0,3	0,2	-0,1	0,7	0,4	1,2	-0,6	-0,3	-1,7
2015	0,2	0,1	0,1	0,8	0,6	1,8	-0,8	-0,8	-2,4
2016	0,4	0,4	-0,1	1,0	1,0	1,8	-0,9	-0,8	-2,5
2017	0,4	0,3	-0,3	1,1	0,9	1,6	-0,9	-1,0	-2,4
2018	0,4	0,3	-0,2	0,9	1,0	1,3	-0,8	-0,9	-2,0
2017									
III Trim.	0,4	0,3	-0,3	1,0	0,9	1,6	-0,9	-0,9	-2,5
IV Trim.	0,5	0,3	-0,1	1,1	1,0	1,5	-1,0	-1,1	-2,1
2018									
I Trim.	0,5	0,4	-0,3	1,1	1,1	1,2	-0,9	-1,0	-2,1
II Trim.	0,3	0,4	0,0	0,9	1,0	1,4	-0,8	-0,8	-1,9
III Trim.	0,4	0,2	-0,2	0,9	1,0	1,2	-0,8	-0,9	-1,9
IV Trim.	0,3	0,3	-0,2	0,8	0,8	1,4	-0,7	-0,7	-2,1
2019									
I Trim.	0,4	0,3	-0,1	0,8	0,8	1,4	-0,6	-0,8	-2,0
II Trim.	0,3	0,2	0,0	0,7	0,7	1,0	-0,6	-0,7	-1,3
III Trim.	0,2	0,2	0,1	0,6	0,4	0,5	-0,5	-0,5	-0,6

FUENTE: EUROSTAT

A-INF TRIM\UE.2-TASAS

Gráfico UE-1.- Tasas de Actividad, Empleo y Paro

Tasa de Actividad (15-64)

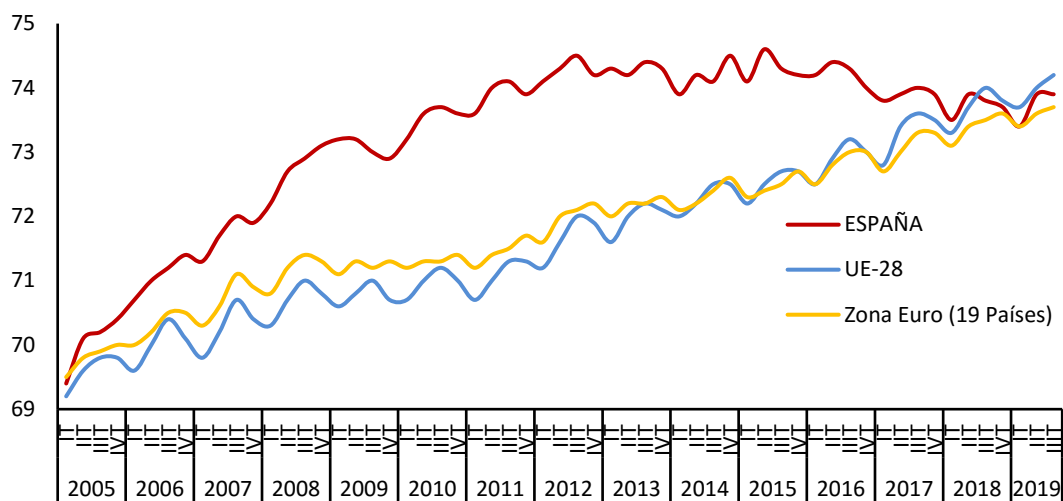

FUENTE: EUROSTAT

Tasa de Empleo (15-64)

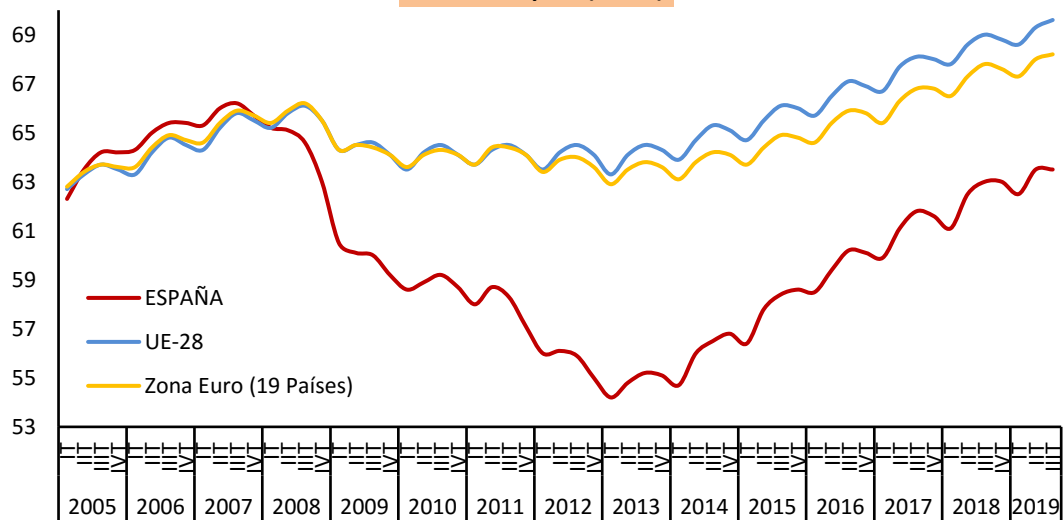

FUENTE: EUROSTAT

Tasa de Paro (15-64)

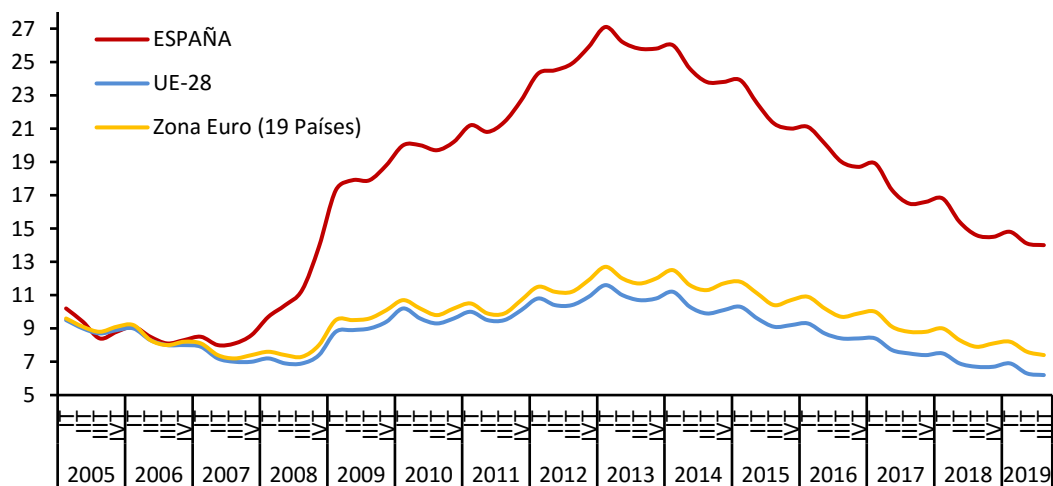

FUENTE: EUROSTAT

UE-3.- TASAS DE ACTIVIDAD, EMPLEO Y PARO (15-24 AÑOS)

PERIODO	ACTIVIDAD			EMPLEO			PARO		
	UE-28	Zona Euro (19 Países)	ESPAÑA	UE-28	Zona Euro (19 Países)	ESPAÑA	UE-28	Zona Euro (19 Países)	ESPAÑA
Valores de las tasas en porcentaje									
2003	43,9	43,6	44,4	35,9	36,1	34,5	18,3	17,1	22,3
2004	43,8	43,3	44,9	35,6	35,6	34,8	18,7	17,9	22,5
2005	44,0	43,8	47,9	35,7	35,8	38,5	18,9	18,2	19,7
2006	43,9	43,7	48,2	36,2	36,4	39,6	17,6	16,9	17,9
2007	44,1	44,2	47,9	37,2	37,5	39,2	15,7	15,3	18,1
2008	44,2	44,3	47,7	37,2	37,3	36,0	15,8	15,8	24,5
2009	43,5	43,4	45,0	34,7	34,5	28,0	20,2	20,4	37,8
2010	42,9	42,2	42,7	33,8	33,3	25,0	21,2	21,2	41,5
2011	42,6	41,9	40,9	33,3	33,0	22,0	21,7	21,2	46,2
2012	42,4	41,5	39,0	32,6	31,7	18,4	23,3	23,5	52,9
2013	42,1	41,0	37,8	32,2	31,1	16,8	23,7	24,2	55,5
2014	41,7	40,1	35,7	32,4	30,6	16,7	22,2	23,7	53,2
2015	41,6	39,7	34,7	33,1	30,9	17,9	20,4	22,4	48,4
2016	41,5	39,7	33,0	33,8	31,4	18,4	18,7	20,9	44,5
2017	41,6	39,8	33,4	34,6	32,3	20,5	16,9	18,8	38,7
2018	41,6	40,0	33,0	35,3	33,3	21,7	15,2	16,9	34,4
2017									
III Trim.	42,8	41,0	35,8	35,7	33,5	22,9	16,6	18,3	36,0
IV Trim.	41,7	40,0	33,0	34,9	32,8	20,6	16,3	18,0	37,5
2018									
I Trim.	40,8	39,1	31,3	34,3	32,1	19,9	15,9	17,8	36,3
II Trim.	41,2	39,5	33,0	35,0	32,8	21,6	15,1	16,9	34,7
III Trim.	42,8	41,3	35,0	36,3	34,4	23,5	15,2	16,7	33,0
IV Trim.	41,7	40,2	32,5	35,6	33,7	21,6	14,7	16,3	33,5
2019									
I Trim.	41,0	39,6	31,4	34,9	33,1	20,4	14,8	16,5	35,0
II Trim.	41,3	39,8	32,8	35,5	33,6	22,0	14,2	15,5	33,1
III Trim.	42,8	41,2	35,5	36,6	34,8	24,3	14,5	15,5	31,7
Variaciones con respecto al trimestre anterior en puntos porcentuales									
2018									
III Trim.	1,6	1,8	2,0	1,3	1,6	1,9	0,1	-0,2	-1,7
IV Trim.	-1,1	-1,1	-2,5	-0,7	-0,7	-1,9	-0,5	-0,4	0,5
2019									
I Trim.	-0,7	-0,6	-1,1	-0,7	-0,6	-1,2	0,1	0,2	1,5
II Trim.	0,3	0,2	1,4	0,6	0,5	1,6	-0,6	-1,0	-1,9
III Trim.	1,5	1,4	2,7	1,1	1,2	2,3	0,3	0,0	-1,4
Variaciones con respecto a igual periodo del año anterior en puntos porcentuales									
2007	0,2	0,5	-0,3	1,0	1,1	-0,3	-1,9	-1,6	0,2
2008	0,1	0,1	-0,2	0,0	-0,2	-3,2	0,1	0,5	6,4
2009	-0,7	-0,9	-2,7	-2,5	-2,8	-8,0	4,3	4,6	13,3
2010	-0,5	-1,2	-2,4	-1,0	-1,2	-3,1	1,1	0,8	3,8
2011	-0,3	-0,4	-1,7	-0,4	-0,3	-3,0	0,5	0,1	4,7
2012	-0,2	-0,4	-1,9	-0,8	-1,3	-3,6	1,5	2,2	6,7
2013	-0,3	-0,5	-1,3	-0,4	-0,6	-1,6	0,5	0,8	2,6
2014	-0,4	-0,9	-2,1	0,2	-0,4	-0,1	-1,5	-0,5	-2,3
2015	-0,1	-0,4	-1,0	0,7	0,2	1,2	-1,9	-1,4	-4,9
2016	0,0	-0,1	-1,7	0,7	0,5	0,4	-1,6	-1,5	-3,9
2017	0,1	0,1	0,3	0,8	0,9	2,1	-1,9	-2,1	-5,8
2018	0,0	0,3	-0,4	0,7	1,0	1,2	-1,7	-1,9	-4,3
2017									
III Trim.	0,1	0,3	1,3	0,9	1,1	2,9	-1,9	-2,1	-5,9
IV Trim.	0,2	0,2	1,1	0,9	1,1	2,4	-1,8	-2,4	-5,4
2018									
I Trim.	0,2	0,3	-0,4	0,9	1,0	1,4	-1,8	-2,1	-5,4
II Trim.	-0,1	0,2	0,1	0,7	1,0	1,7	-1,8	-2,1	-4,8
III Trim.	0,0	0,3	-0,8	0,6	0,9	0,6	-1,4	-1,6	-3,0
IV Trim.	0,0	0,2	-0,5	0,7	0,9	1,0	-1,6	-1,7	-4,0
2019									
I Trim.	0,2	0,5	0,1	0,6	1,0	0,5	-1,1	-1,3	-1,3
II Trim.	0,1	0,3	-0,2	0,5	0,8	0,4	-0,9	-1,4	-1,6
III Trim.	0,0	-0,1	0,5	0,3	0,4	0,8	-0,7	-1,2	-1,3

FUENTE: EUROSTAT

A-INF TRIM\UE.3-TASAS15-24

Gráfico UE-2.- Tasas de Actividad, Empleo y Paro

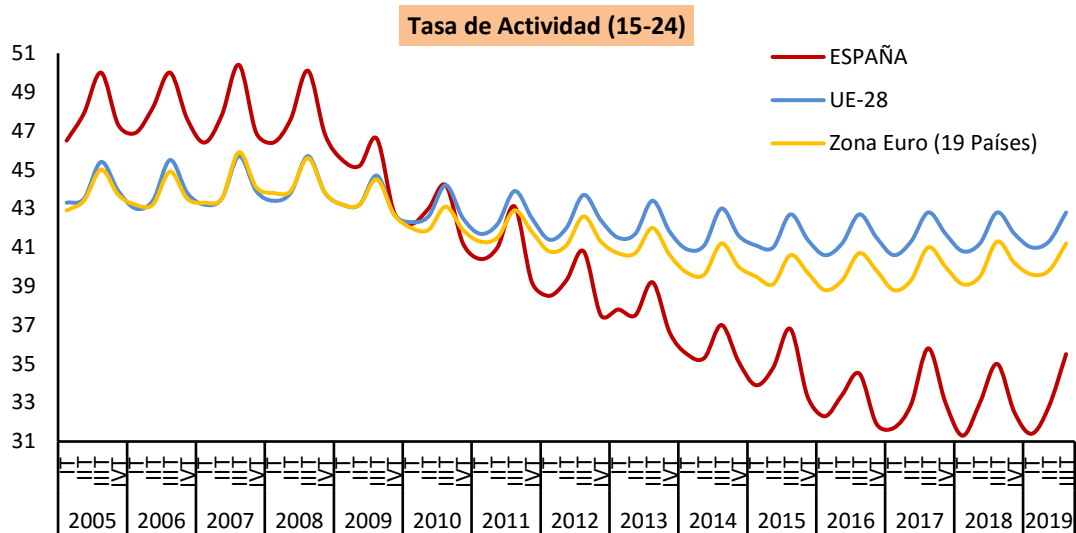

FUENTE: EUROSTAT

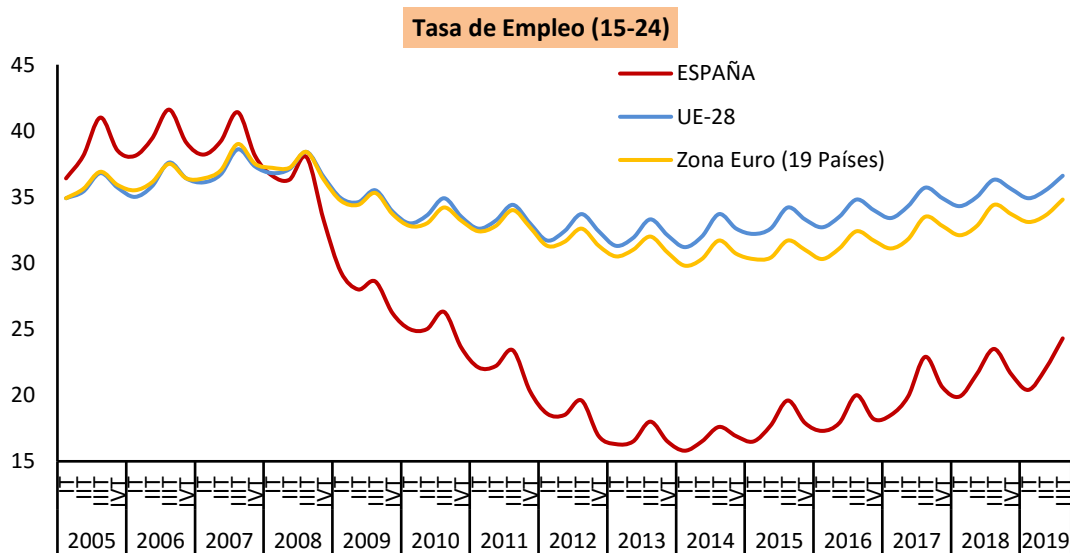

FUENTE: EUROSTAT

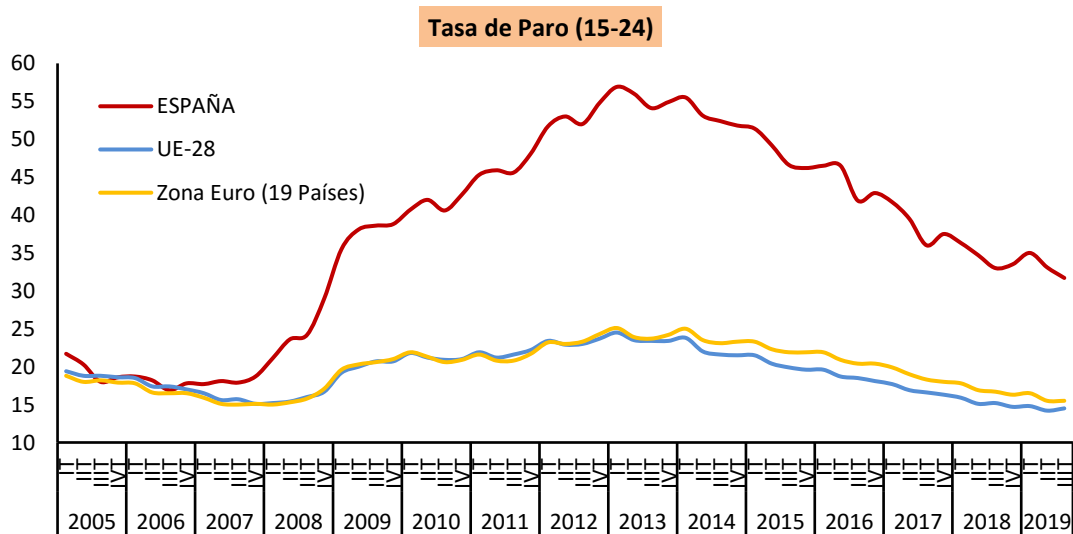

FUENTE: EUROSTAT

UE-4.-TASA DE JÓVENES SIN EMPLEO QUE NO SIGUEN EN FORMACIÓN (15-24)⁽¹⁾

PERIODO	TOTAL			HOMBRES			MUJERES		
	UE-28 ⁽²⁾	Zona Euro (19 Países)	ESPAÑA	UE-28 ⁽²⁾	Zona Euro (19 Países)	ESPAÑA	UE-28 ⁽²⁾	Zona Euro (19 Países)	ESPAÑA
Valores de las tasas en porcentaje									
2000	13,2	12,1	12,1	11,5	10,4	10,2	14,9	13,9	14,1
2001	12,8	11,7	12,0	11,2	10,1	10,0	14,4	13,3	14,1
2002	13,0	11,7	12,6	11,7	10,4	10,7	14,4	13,1	14,6
2003	13,1	12,0	12,5	12,1	10,9	10,9	14,2	13,1	14,2
2004	12,9	12,0	12,5	11,8	11,0	10,8	14,0	13,1	14,3
2005	12,7	12,1	13,0	11,5	11,0	11,1	13,9	13,3	14,9
2006	11,7	11,3	11,8	10,6	10,2	10,3	12,9	12,4	13,5
2007	11,0	10,8	12,0	9,8	9,7	10,4	12,2	11,8	13,7
2008	10,9	11,0	14,3	9,7	10,2	13,9	12,0	11,8	14,6
2009	12,4	12,6	18,1	12,0	12,6	19,4	12,9	12,6	16,7
2010	12,8	12,8	17,8	12,4	12,7	18,8	13,2	12,8	16,8
2011	12,9	12,7	18,2	12,6	12,6	19,2	13,3	12,9	17,3
2012	13,2	13,1	18,6	13,0	13,2	19,6	13,4	13,0	17,6
2013	13,0	12,9	18,6	12,8	13,0	19,4	13,2	12,8	17,8
2014	12,5	12,6	17,1	12,3	12,7	18,0	12,7	12,5	16,2
2015	12,0	12,2	15,6	11,8	12,3	16,4	12,3	12,1	14,9
2016	11,6	11,7	14,6	11,3	11,7	15,1	11,9	11,7	14,1
2017	10,9	11,2	13,3	10,7	11,3	13,8	11,2	11,1	12,8
2018	10,5	10,6	12,4	10,1	10,7	13,0	10,9	10,6	11,9
Variaciones con respecto a igual periodo del año anterior en puntos porcentuales									
2001	-0,4	-0,4	-0,1	-0,3	-0,3	-0,2	-0,5	-0,6	0,0
2002	0,2	0,0	0,6	0,5	0,3	0,7	0,0	-0,2	0,5
2003	0,1	0,3	-0,1	0,4	0,5	0,2	-0,2	0,0	-0,4
2004	-0,2	0,0	0,0	-0,3	0,1	-0,1	-0,2	0,0	0,1
2005	-0,2	0,1	0,5	-0,3	0,0	0,3	-0,1	0,2	0,6
2006	-1,0	-0,8	-1,2	-0,9	-0,8	-0,8	-1,0	-0,9	-1,4
2007	-0,7	-0,5	0,2	-0,8	-0,5	0,1	-0,7	-0,6	0,2
2008	-0,1	0,2	2,3	-0,1	0,5	3,5	-0,2	0,0	0,9
2009	1,5	1,6	3,8	2,3	2,4	5,5	0,9	0,8	2,1
2010	0,4	0,2	-0,3	0,4	0,1	-0,6	0,3	0,2	0,1
2011	0,1	-0,1	0,4	0,2	-0,1	0,4	0,1	0,1	0,5
2012	0,3	0,4	0,4	0,4	0,6	0,4	0,1	0,1	0,3
2013	-0,2	-0,2	0,0	-0,2	-0,2	-0,2	-0,2	-0,2	0,2
2014	-0,5	-0,3	-1,5	-0,5	-0,3	-1,4	-0,5	-0,3	-1,6
2015	-0,5	-0,4	-1,5	-0,5	-0,4	-1,6	-0,4	-0,4	-1,3
2016	-0,4	-0,5	-1,0	-0,5	-0,6	-1,3	-0,4	-0,4	-0,8
2017	-0,7	-0,5	-1,3	-0,6	-0,4	-1,3	-0,7	-0,6	-1,3
2018	-0,4	-0,6	-0,9	-0,6	-0,6	-0,8	-0,3	-0,5	-0,9

⁽¹⁾ Tasa "Ni-Ni" o Tasa "NEET" se refiere al porcentaje de jóvenes que no está trabajando ni tampoco está estudiando o en proceso de formación.

⁽²⁾ UE-27 para los años 2000 y 2001.

FUENTE: EUROSTAT

A-INF TRIM\UE.4-NI-nis

Gráfico UE-3.- Tasa de jóvenes sin empleo que no siguen en formación

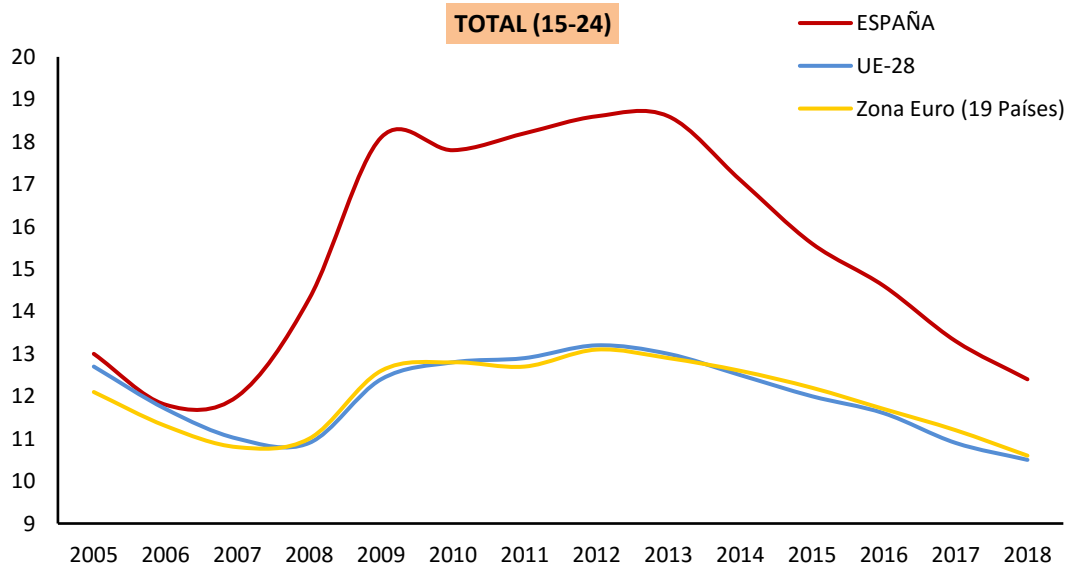

FUENTE: EUROSTAT

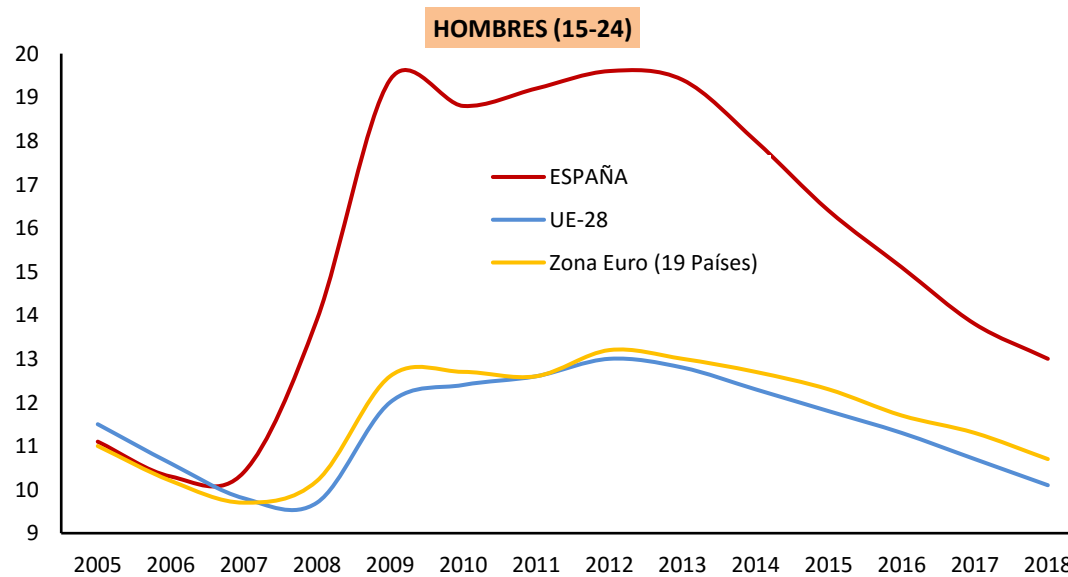

FUENTE: EUROSTAT

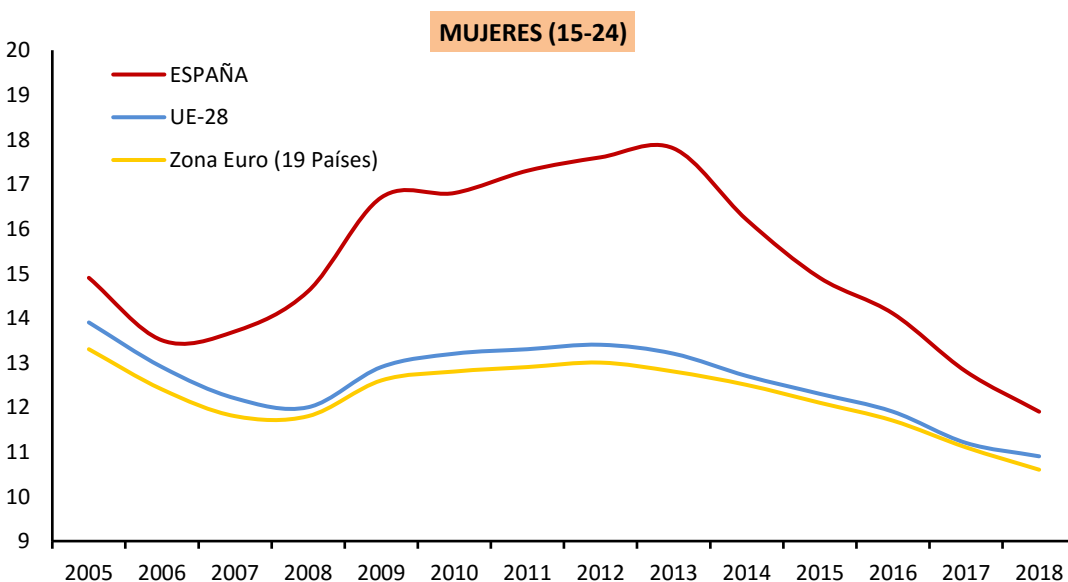

FUENTE: EUROSTAT

UE-5.- TASAS DE ACTIVIDAD, EMPLEO Y PARO (55-64 AÑOS)

PERIODO	ACTIVIDAD			EMPLEO			PARO		
	UE-28	Zona Euro (19 Países)	ESPAÑA	UE-28	Zona Euro (19 Países)	ESPAÑA	UE-28	Zona Euro (19 Países)	ESPAÑA
Valores de las tasas en porcentaje									
2003	42,5	40,6	43,9	39,8	37,5	40,9	6,5	7,5	6,8
2004	43,3	41,6	44,3	40,4	38,3	41,0	6,8	8,0	7,5
2005	45,0	43,6	46,0	42,1	40,4	43,1	6,4	7,5	6,3
2006	46,1	44,7	46,8	43,2	41,6	44,1	6,1	7,2	5,8
2007	46,9	46,0	47,3	44,4	43,1	44,5	5,5	6,3	6,0
2008	47,8	47,0	49,1	45,3	44,2	45,5	5,1	5,9	7,3
2009	48,8	48,3	50,0	45,7	45,0	44,0	6,2	6,9	12,1
2010	49,5	49,3	50,8	46,2	45,7	43,6	6,8	7,4	14,2
2011	50,6	50,7	52,4	47,2	47,0	44,5	6,8	7,3	15,1
2012	52,5	52,8	53,5	48,7	48,6	43,9	7,3	8,0	18,0
2013	54,2	54,6	54,1	50,1	50,0	43,3	7,7	8,5	20,0
2014	55,9	56,4	55,4	51,7	51,7	44,3	7,4	8,4	20,0
2015	57,3	58,0	57,6	53,3	53,3	46,9	7,0	8,1	18,6
2016	59,1	59,8	59,2	55,2	55,3	49,1	6,5	7,6	17,0
2017	60,6	61,3	59,6	57,1	57,1	50,5	5,8	6,8	15,4
2018	62,0	62,7	60,5	58,7	58,8	52,2	5,3	6,2	13,8
2017									
III Trim.	60,8	61,4	59,6	57,5	57,4	50,8	5,6	6,5	14,8
IV Trim.	61,2	62,0	59,9	57,8	58,0	51,0	5,5	6,5	14,9
2018									
I Trim.	61,3	62,1	60,1	57,8	57,9	50,9	5,7	6,7	15,3
II Trim.	61,8	62,5	60,5	58,5	58,5	52,0	5,3	6,3	14,0
III Trim.	62,2	62,7	60,3	59,2	59,1	52,7	4,9	5,7	12,6
IV Trim.	62,5	63,3	61,1	59,3	59,5	53,0	5,1	6,0	13,2
2019									
I Trim.	62,4	63,1	61,1	59,1	59,2	53,2	5,2	6,2	13,0
II Trim.	62,9	63,6	61,7	59,9	59,9	53,9	4,8	5,7	12,6
III Trim.	63,1	63,5	61,1	60,2	60,1	53,6	4,6	5,5	12,2
Variaciones con respecto al trimestre anterior en puntos porcentuales									
2018									
III Trim.	0,4	0,2	-0,2	0,7	0,6	0,7	-0,4	-0,6	-1,4
IV Trim.	0,3	0,6	0,8	0,1	0,4	0,3	0,2	0,3	0,6
2019									
I Trim.	-0,1	-0,2	0,0	-0,2	-0,3	0,2	0,1	0,2	-0,2
II Trim.	0,5	0,5	0,6	0,8	0,7	0,7	-0,4	-0,5	-0,4
III Trim.	0,2	-0,1	-0,6	0,3	0,2	-0,3	-0,2	-0,2	-0,4
Variaciones con respecto a igual periodo del año anterior en puntos porcentuales									
2007	0,9	1,3	0,5	1,1	1,6	0,4	-0,6	-0,9	0,2
2008	0,8	0,9	1,8	1,0	1,1	1,0	-0,4	-0,4	1,4
2009	1,0	1,3	0,9	0,4	0,8	-1,5	1,1	1,0	4,8
2010	0,7	1,1	0,7	0,4	0,8	-0,4	0,6	0,5	2,2
2011	1,1	1,4	1,7	1,0	1,3	0,9	0,0	-0,1	0,8
2012	1,9	2,1	1,1	1,5	1,6	-0,6	0,5	0,7	3,0
2013	1,8	1,9	0,5	1,5	1,4	-0,6	0,4	0,5	2,0
2014	1,7	1,8	1,4	1,6	1,7	1,1	-0,3	-0,1	0,0
2015	1,4	1,6	2,2	1,5	1,6	2,6	-0,4	-0,3	-1,4
2016	1,8	1,8	1,6	2,0	2,0	2,2	-0,5	-0,6	-1,6
2017	1,5	1,5	0,4	1,8	1,9	1,4	-0,7	-0,8	-1,7
2018	1,4	1,4	0,9	1,7	1,6	1,7	-0,6	-0,6	-1,6
2017									
III Trim.	1,5	1,4	0,2	1,9	1,8	1,3	-0,6	-0,7	-1,7
IV Trim.	1,6	1,7	0,6	2,0	2,2	1,6	-0,8	-1,0	-1,8
2018									
I Trim.	1,6	1,7	0,8	2,0	2,0	1,2	-0,7	-0,7	-0,9
II Trim.	1,2	1,2	0,8	1,4	1,3	1,5	-0,5	-0,4	-1,5
III Trim.	1,4	1,3	0,7	1,7	1,7	1,9	-0,7	-0,8	-2,2
IV Trim.	1,3	1,3	1,2	1,5	1,5	2,0	-0,4	-0,5	-1,7
2019									
I Trim.	1,1	1,0	1,0	1,3	1,3	2,3	-0,5	-0,5	-2,3
II Trim.	1,1	1,1	1,2	1,4	1,4	1,9	-0,5	-0,6	-1,4
III Trim.	0,9	0,8	0,8	1,0	1,0	0,9	-0,3	-0,2	-0,4

FUENTE: EUROSTAT

A-INF TRIM\UE.5-TASAS55-64

Gráfico UE-4.- Tasas de Actividad, Empleo y Paro

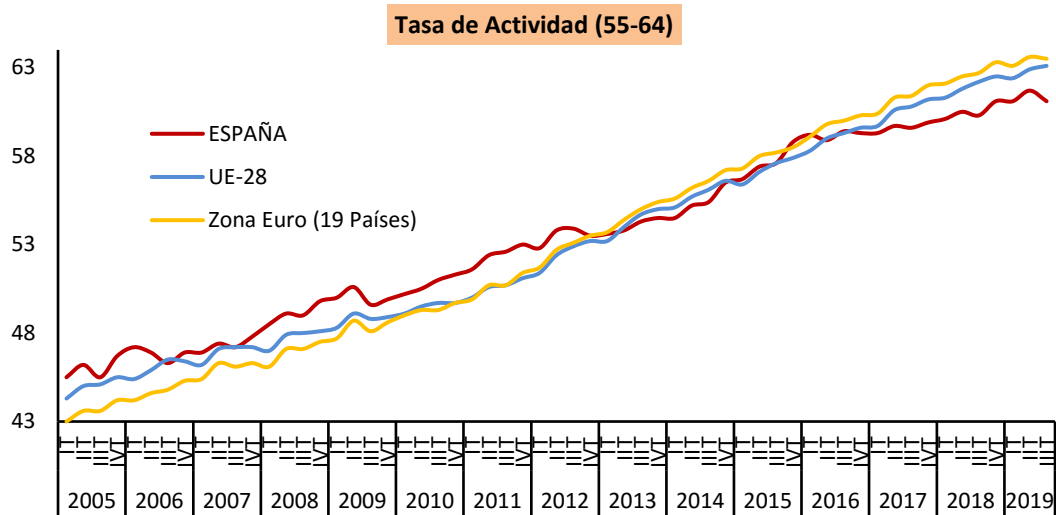

FUENTE: EUROSTAT

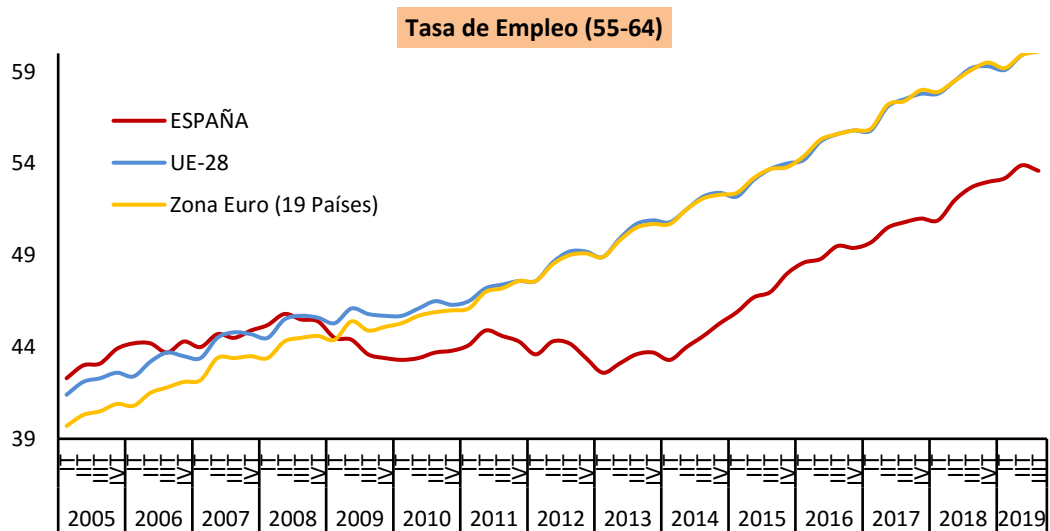

FUENTE: EUROSTAT

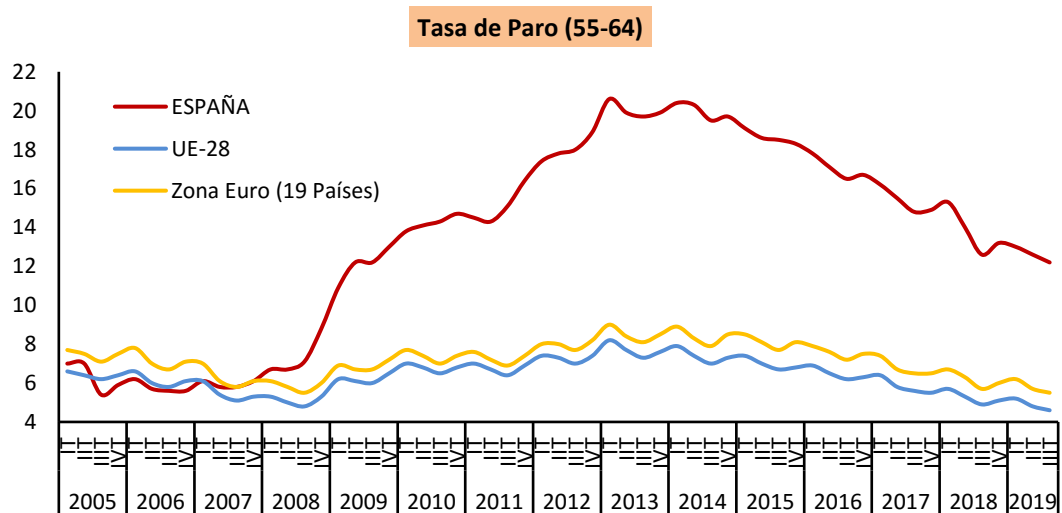

FUENTE: EUROSTAT

UE-6.- PLD "Más de un año en paro" (15-64 años)

PERIODO	Ambos sexos			Hombres			Mujeres		
	UE-28	Zona Euro (19 Países)	ESPAÑA	UE-28	Zona Euro (19 Países)	ESPAÑA	UE-28	Zona Euro (19 Países)	ESPAÑA
Porcentaje s./ Total paro									
2003	45,8	45,0	33,5	44,5	43,7	28,6	47,1	46,2	37,2
2004	45,0	44,6	32,5	44,1	43,7	27,6	45,9	45,6	36,4
2005	46,0	45,2	24,4	45,7	44,7	20,5	46,4	45,8	27,6
2006	45,6	46,1	21,7	45,9	46,3	18,4	45,4	45,8	24,2
2007	42,8	43,9	20,4	43,0	43,9	17,5	42,6	43,9	22,8
2008	37,1	38,9	18,0	36,9	38,2	14,1	37,3	39,7	22,0
2009	33,2	35,2	23,7	31,9	33,4	21,0	34,9	37,2	27,1
2010	39,9	42,4	36,6	40,6	42,6	36,0	39,2	42,2	37,3
2011	42,9	45,2	41,6	43,6	45,5	40,7	42,2	45,0	42,6
2012	44,5	46,4	44,3	44,7	46,3	43,5	44,1	46,5	45,3
2013	47,3	49,7	49,7	47,7	49,8	49,0	47,0	49,6	50,5
2014	49,6	52,6	52,9	50,1	52,7	52,1	49,1	52,6	53,7
2015	48,5	51,5	51,6	48,9	51,7	50,3	48,0	51,4	52,8
2016	46,9	50,2	48,3	47,1	50,1	46,1	46,6	50,2	50,5
2017	45,1	48,9	44,4	45,5	49,0	42,4	44,7	48,8	46,3
2018	43,4	46,8	41,7	43,6	46,6	39,5	43,2	47,1	43,7
2017									
III Trim.	45,1	48,9	43,5	45,6	49,2	41,6	44,6	48,7	45,3
IV Trim.	44,4	48,0	42,8	45,0	48,1	41,1	43,8	47,8	44,4
2018									
I Trim.	43,3	46,7	41,8	43,0	45,9	39,4	43,6	47,6	44,0
II Trim.	44,8	48,4	43,4	44,8	48,0	41,0	44,9	48,8	45,6
III Trim.	43,1	46,7	41,8	43,9	47,1	40,1	42,1	46,3	43,5
IV Trim.	42,4	45,5	39,6	42,6	45,3	37,4	42,2	45,7	41,5
2019									
I Trim.	40,6	43,6	38,3	40,6	43,2	36,5	40,6	44,0	39,8
II Trim.	41,4	45,0	38,5	41,0	44,2	35,7	41,8	45,9	41,1
III Trim.	40,2	44,2	37,2	40,7	44,1	33,6	39,6	44,2	40,2
Variaciones con respecto al trimestre anterior en puntos porcentuales									
2018									
III Trim.	-1,7	-1,7	-1,6	-0,9	-0,9	-0,9	-2,8	-2,5	-2,1
IV Trim.	-0,7	-1,2	-2,2	-1,3	-1,8	-2,7	0,1	-0,6	-2,0
2019									
I Trim.	-1,8	-1,9	-1,3	-2,0	-2,1	-0,9	-1,6	-1,7	-1,7
II Trim.	0,8	1,4	0,2	0,4	1,0	-0,8	1,2	1,9	1,3
III Trim.	-1,2	-0,8	-1,3	-0,3	-0,1	-2,1	-2,2	-1,7	-0,9
Variaciones con respecto a igual periodo del año anterior en puntos porcentuales									
2007	-2,8	-2,2	-1,3	-2,9	-2,4	-0,9	-2,8	-1,9	-1,4
2008	-5,7	-5,0	-2,4	-6,1	-5,7	-3,4	-5,3	-4,2	-0,8
2009	-3,9	-3,8	5,7	-5,0	-4,8	6,9	-2,5	-2,5	5,1
2010	6,7	7,2	12,9	8,7	9,1	15,1	4,4	5,0	10,2
2011	3,0	2,9	5,0	3,0	2,9	4,7	3,0	2,8	5,3
2012	1,5	1,2	2,7	1,2	0,9	2,8	1,9	1,5	2,7
2013	2,8	3,2	5,4	3,0	3,4	5,5	2,8	3,1	5,2
2014	2,3	3,0	3,2	2,4	3,0	3,1	2,1	3,0	3,3
2015	-1,1	-1,1	-1,3	-1,1	-1,1	-1,7	-1,1	-1,2	-0,9
2016	-1,6	-1,3	-3,3	-1,8	-1,5	-4,2	-1,4	-1,1	-2,3
2017	-1,7	-1,3	-3,9	-1,6	-1,2	-3,8	-1,9	-1,4	-4,2
2018	-1,7	-2,1	-2,7	-2,0	-2,4	-2,9	-1,5	-1,7	-2,6
2017									
III Trim.	-1,5	-1,5	-4,6	-1,7	-1,7	-4,8	-1,4	-1,1	-4,6
IV Trim.	-2,2	-2,0	-5,0	-1,7	-1,9	-5,1	-2,6	-2,1	-5,0
2018									
I Trim.	-1,6	-1,8	-3,8	-1,9	-2,3	-4,0	-1,3	-1,2	-3,6
II Trim.	-1,2	-1,8	-2,2	-1,8	-2,3	-2,3	-0,6	-1,2	-2,2
III Trim.	-2,0	-2,2	-1,7	-1,7	-2,1	-1,5	-2,5	-2,4	-1,8
IV Trim.	-2,0	-2,5	-3,2	-2,4	-2,8	-3,7	-1,6	-2,1	-2,9
2019									
I Trim.	-2,7	-3,1	-3,5	-2,4	-2,7	-2,9	-3,0	-3,6	-4,2
II Trim.	-3,4	-3,4	-4,9	-3,8	-3,8	-5,3	-3,1	-2,9	-4,5
III Trim.	-2,9	-2,5	-4,6	-3,2	-3,0	-6,5	-2,5	-2,1	-3,3

FUENTE: EUROSTAT

A-INF TRIM\UE.6-PLD-sex

UE-7.- PLD "Más de un año en paro"

PERIODO	Jovenes (15-24 años)			Adultos (25-64 años)		
	UE-28	Zona Euro (19 Países)	ESPAÑA	UE-28	Zona Euro (19 Países)	ESPAÑA
Porcentaje s./ Total paro						
2003	33,3	31,7	22,9	49,7	48,6	36,9
2004	31,2	29,5	23,7	49,2	48,7	35,3
2005	30,7	28,9	13,4	51,0	49,8	28,2
2006	29,4	28,9	11,8	50,8	50,9	24,8
2007	26,2	26,3	10,1	48,3	48,9	23,7
2008	22,9	23,7	10,4	41,9	43,3	20,3
2009	23,2	24,9	18,2	36,5	38,1	25,1
2010	28,5	31,2	29,2	43,4	45,3	38,3
2011	30,1	32,3	32,4	46,8	48,6	43,6
2012	32,5	34,5	35,8	47,9	49,3	46,0
2013	34,0	36,6	39,5	51,0	52,7	51,6
2014	35,5	39,0	40,5	53,3	55,7	55,1
2015	32,4	35,6	34,9	52,6	55,0	54,5
2016	29,5	32,9	28,9	51,2	54,0	51,6
2017	28,1	32,0	26,5	49,5	52,6	47,5
2018	25,8	29,1	23,8	47,9	50,7	44,8
2017						
III Trim.	27,1	30,8	24,0	49,9	53,1	47,1
IV Trim.	27,5	31,3	27,1	48,8	51,6	45,6
2018						
I Trim.	26,4	30,5	25,9	47,3	50,1	44,3
II Trim.	26,9	30,4	24,0	49,2	52,2	46,8
III Trim.	24,7	27,9	23,2	48,1	51,1	45,4
IV Trim.	25,2	27,6	22,2	46,8	49,4	42,7
2019						
I Trim.	24,4	26,9	19,2	44,5	47,2	41,7
II Trim.	24,5	28,3	19,1	45,6	48,7	42,1
III Trim.	22,7	26,7	17,0	45,0	48,2	41,1
Variaciones % con respecto al trimestre anterior						
2018						
III Trim.	-2,2	-2,5	-0,8	-1,1	-1,1	-1,4
IV Trim.	0,5	-0,3	-1,0	-1,3	-1,7	-2,7
2019						
I Trim.	-0,8	-0,7	-3,0	-2,3	-2,2	-1,0
II Trim.	0,1	1,4	-0,1	1,1	1,5	0,4
III Trim.	-1,8	-1,6	-2,1	-0,6	-0,5	-1,0
Variaciones % con respecto a igual periodo del año anterior						
2007	-3,2	-2,6	-1,7	-2,6	-2,0	-1,1
2008	-3,4	-2,6	0,3	-6,4	-5,6	-3,4
2009	0,3	1,2	7,8	-5,4	-5,3	4,8
2010	5,3	6,3	11,0	6,9	7,3	13,2
2011	1,6	1,1	3,2	3,4	3,3	5,3
2012	2,4	2,2	3,4	1,1	0,8	2,5
2013	1,6	2,1	3,7	3,1	3,4	5,6
2014	1,5	2,5	1,0	2,3	3,0	3,5
2015	-3,2	-3,4	-5,6	-0,7	-0,6	-0,6
2016	-2,8	-2,7	-6,0	-1,4	-1,1	-2,9
2017	-1,5	-0,9	-2,4	-1,8	-1,4	-4,1
2018	-2,3	-2,9	-2,7	-1,6	-1,9	-2,7
2017						
III Trim.	-1,0	-0,8	-4,6	-1,7	-1,6	-4,5
IV Trim.	-2,3	-1,7	-1,7	-2,0	-2,1	-5,4
2018						
I Trim.	-2,6	-2,4	-2,3	-1,3	-1,6	-4,1
II Trim.	-1,7	-2,5	-2,6	-1,3	-1,8	-2,2
III Trim.	-2,4	-2,9	-0,8	-1,8	-2,0	-1,7
IV Trim.	-2,3	-3,7	-4,9	-2,0	-2,2	-2,9
2019						
I Trim.	-2,0	-3,6	-6,7	-2,8	-2,9	-2,6
II Trim.	-2,4	-2,1	-4,9	-3,6	-3,5	-4,7
III Trim.	-2,0	-1,2	-6,2	-3,1	-2,9	-4,3

FUENTE: EUROSTAT; INE. EPA

A-INF TRIM\UE.7-PLD-jov-adul

UE.8.-COSTE LABORAL UNITARIO ⁽¹⁾

PERIODO	Variación anual en %		
	UE-28	Zona Euro (19 Países)	ESPAÑA
2003	0,2	2,2	2,2
2004	1,2	0,8	3,2
2005	1,7	1,4	3,1
2006	1,5	0,9	3,5
2007	2,2	1,4	3,6
2008	1,1	3,9	6,0
2009	1,3	4,5	1,2
2010	1,0	-0,6	-0,9
2011	0,3	0,4	-1,7
2012	3,0	2,0	-2,5
2013	0,5	1,3	-0,9
2014	1,2	0,6	-0,2
2015	1,9	0,3	0,0
2016	-1,2	0,7	-1,0
2017	0,1	0,8	0,5
2018	1,8	1,8	1,2
2007			
I T	2,6	1,2	3,9
II T	2,6	1,3	3,6
III T	2,3	1,1	3,5
IV T	1,1	2,1	3,5
2008			
I T	1,2	3,4	6,7
II T	0,4	3,2	6,2
III T	0,8	3,9	5,8
IV T	2,0	5,2	5,3
2009			
I T	1,2	6,4	2,7
II T	2,8	6,0	2,0
III T	1,0	3,6	0,1
IV T	0,2	1,8	-0,1
2010			
I T	1,5	-0,4	-1,5
II T	0,7	-0,7	-0,3
III T	0,9	-0,6	-1,0
IV T	0,8	-0,5	-0,7
2011			
I T	0,6	-0,6	-1,9
II T	-0,1	0,3	-1,7
III T	-0,5	0,4	-2,1
IV T	1,0	1,4	-1,1
2012			
I T	1,6	1,6	-1,5
II T	3,2	2,3	-1,5
III T	4,1	2,3	-2,0
IV T	2,9	1,8	-5,1
2013			
I T	2,0	2,4	-1,2
II T	0,4	0,9	-2,7
III T	-0,5	0,8	-1,4
IV T	0,1	0,9	1,7
2014			
I T	1,0	0,2	-1,8
II T	1,2	1,0	0,4
III T	1,5	0,6	0,3
IV T	1,2	0,6	0,3
2015			
I T	1,8	0,3	0,7
II T	2,4	0,4	-0,1
III T	2,0	0,4	-0,9
IV T	1,4	0,2	0,2
2016			
I T	0,1	0,9	-1,7
II T	-1,2	0,1	-1,3
III T	-1,7	1,0	-0,7
IV T	-1,9	0,9	-0,1
2017			
I T	-1,3	0,3	0,6
II T	0,2	1,3	0,0
III T	0,4	0,7	1,1
IV T	1,1	0,7	0,2
2018			
I T	1,5	1,3	0,5
II T	1,2	1,4	0,7
III T	2,1	2,2	1,9
IV T	2,2	2,3	1,6
2019			
I T	2,2	2,4	2,2
II T	2,5	2,4	3,3
III T	1,6	1,7	1,6

⁽¹⁾ El CLU se refiere al Coste Laboral por unidad producida, expresando la relación existente entre la remuneración por asalariado y la productividad por trabajador. Son datos estandarizados por Eurostat, no ajustados, a partir de la información suministrada por los Institutos Nacionales de Estadística.

FUENTE: EUROSTAT. Cuentas Nacionales.

A-INF TRIM\UE.8-COSTE LABORAL UNITARIO

Gráfico UE-5.- Coste Laboral Unitario ⁽¹⁾

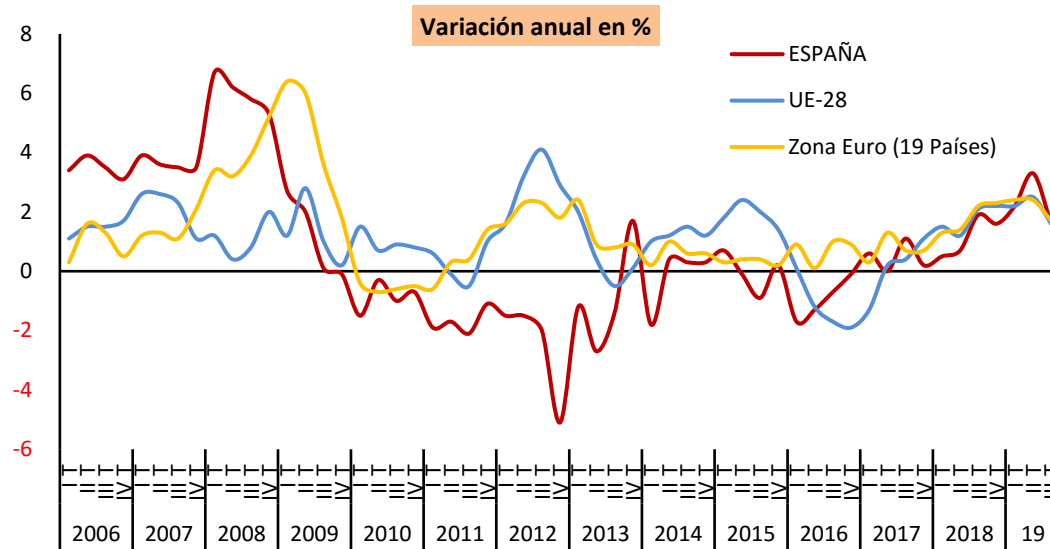

(1) El CLU se refiere al Coste Laboral por unidad producida, expresando la relación existente entre la remuneración por asalariado y la productividad por trabajador. Son datos estandarizados por Eurostat, no ajustados, a partir de la información suministrada por los Institutos Nacionales de Estadística.

FUENTE: EUROSTAT. Cuentas Nacionales.

UE.9.-COSTE LABORAL ⁽¹⁾

Ajuste estacional y de calendario

PERIODO	Variación anual en %			Variación trimestral %		
	UE-28	Zona Euro (19 Países)	ESPAÑA	UE-28	Zona Euro (19 Países)	ESPAÑA
2008			4,8			1,1
2009	2,5		4,1	0,6		0,9
2010	1,6	1,5	0,8	0,5	0,4	-0,1
2011	2,0	2,0	1,6	0,5	0,5	0,6
2012	1,8	2,0	-0,4	0,4	0,5	-1,1
2013	1,4	1,4	0,4	0,3	0,3	1,0
2014	1,5	1,4	0,7	0,4	0,3	0,2
2015	2,1	1,8	1,2	0,5	0,5	0,4
2016	1,8	1,4	0,7	0,5	0,4	0,0
2017	2,2	1,8	0,3	0,6	0,5	0,3
2018	2,9	2,3	1,6	0,8	0,6	0,4
2010						
I T	2,0	1,8	2,4	0,5	0,4	-0,3
II T	1,8	1,5	1,4	0,3	0,2	0,3
III T	0,9	1,1	-0,6	0,5	0,3	-0,6
IV T	1,8	1,5	-0,2	0,5	0,6	0,4
2011						
I T	1,9	1,7	0,9	0,6	0,7	0,8
II T	2,0	2,1	1,1	0,5	0,5	0,5
III T	2,0	2,1	2,1	0,4	0,3	0,4
IV T	1,9	1,9	2,2	0,4	0,3	0,5
2012						
I T	1,7	1,6	1,9	0,4	0,4	0,5
II T	1,8	2,1	0,6	0,5	1,1	-0,8
III T	1,8	2,1	0,3	0,5	0,3	0,1
IV T	1,7	2,1	-4,2	0,3	0,3	-4,0
2013						
I T	1,6	1,9	-1,4	0,2	0,1	3,4
II T	1,4	1,1	-0,6	0,4	0,4	0,0
III T	1,2	1,1	-0,2	0,3	0,2	0,5
IV T	1,2	1,3	3,9	0,3	0,5	-0,1
2014						
I T	1,3	1,3	0,5	0,3	0,1	0,0
II T	1,4	1,4	1,1	0,4	0,5	0,7
III T	1,5	1,5	0,8	0,4	0,3	0,2
IV T	1,7	1,4	0,5	0,6	0,4	-0,3
2015						
I T	2,0	1,8	1,6	0,6	0,6	1,1
II T	2,1	1,8	0,8	0,5	0,5	-0,2
III T	2,2	1,7	0,7	0,5	0,3	0,1
IV T	2,1	1,8	1,6	0,4	0,4	0,6
2016						
I T	1,9	1,6	0,4	0,4	0,4	-0,1
II T	1,8	1,1	1,4	0,4	0,0	0,8
III T	1,8	1,5	0,7	0,5	0,7	-0,6
IV T	1,8	1,5	0,1	0,5	0,4	0,0
2017						
I T	1,9	1,5	0,2	0,5	0,4	0,0
II T	2,1	2,0	-0,1	0,6	0,5	0,5
III T	2,2	1,7	0,1	0,6	0,3	-0,4
IV T	2,4	1,8	1,1	0,7	0,6	1,1
2018						
I T	2,6	1,9	1,2	0,7	0,5	0,1
II T	2,9	2,1	0,9	0,8	0,6	0,2
III T	3,0	2,5	2,4	0,7	0,7	1,0
IV T	3,1	2,5	1,7	0,8	0,6	0,4
2019						
I T	3,1	2,8	2,3	0,8	0,8	0,7
II T	3,1	2,8	2,9	0,8	0,6	0,8
III T	3,2	2,6	2,2	0,8	0,6	0,3

⁽¹⁾ El Índice de Coste Laboral recoge el coste horario medio por trabajador, incluyendo los costes derivados del salario y las cargas fiscales sobre el trabajo y excluyendo las subvenciones percibidas por el empresario. No incluye los costes derivados de la formación ni los pagos en especie. Son datos estandarizados por Eurostat a partir de la información suministrada por los Institutos Nacionales de Estadística.

FUENTE: EUROSTAT. LCI (Índice de Coste Laboral)

ESTADIST\COYUNTURA\UE.9-COSTETOTAL

Gráfico UE-6.- COSTE LABORAL

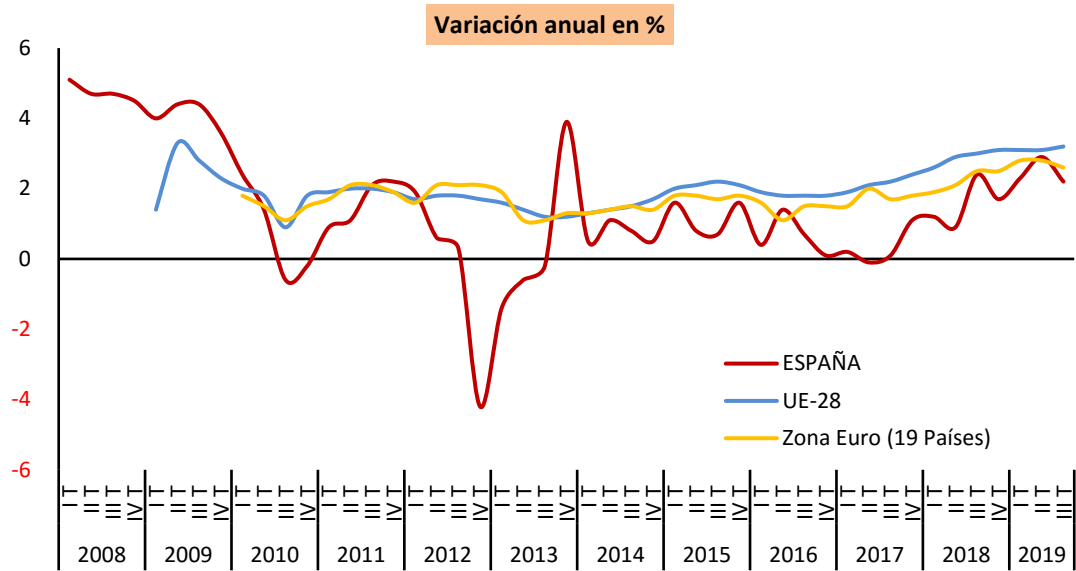

FUENTE: EUROSTAT

A-INF TRIM\UE.9-COSTETOTAL

2. POBLACIÓN ACTIVA

2- ACTIVOS POR SEXO Y EDADES (*)

Reestimación de las series de paro hasta el 2000 según la definición EPA-2002

PERIODO	AMBOS SEXOS			HOMBRES			MUJERES		
	TOTAL	< 25 años	> 25 años	TOTAL	< 25 años	> 25 años	TOTAL	< 25 años	> 25 años
Valores absolutos en miles									
1985	14.009,1	2.889,6	11.119,5	9.769,8	1.638,2	8.131,6	4.239,4	1.251,4	2.987,9
1986	14.183,9	2.909,0	11.274,9	9.840,0	1.658,7	8.181,3	4.344,0	1.250,4	3.093,6
1987	14.725,8	3.095,0	11.630,8	9.887,8	1.693,3	8.194,5	4.838,0	1.401,8	3.436,3
1988	15.110,1	3.157,8	11.952,3	9.964,7	1.696,3	8.268,4	5.145,4	1.461,6	3.683,8
1989	15.270,7	3.069,3	12.201,4	10.028,1	1.657,4	8.370,7	5.242,6	1.412,0	3.830,6
1990	15.465,4	3.024,9	12.440,6	10.087,9	1.646,1	8.441,8	5.377,5	1.378,8	3.998,7
1991	15.602,3	2.940,6	12.661,7	10.110,2	1.618,8	8.491,4	5.492,1	1.321,8	4.170,3
1992	15.705,7	2.871,7	12.834,1	10.049,8	1.588,9	8.461,0	5.655,9	1.282,8	4.373,1
1993	15.892,6	2.810,8	13.081,7	10.076,4	1.556,0	8.520,4	5.816,2	1.254,8	4.561,4
1994	16.087,7	2.769,4	13.318,3	10.061,2	1.510,2	8.551,0	6.026,6	1.259,2	4.767,3
1995	16.227,6	2.666,3	13.561,3	10.051,2	1.436,1	8.615,1	6.176,5	1.230,3	4.946,2
1996	16.517,8	2.593,7	13.924,1	10.183,3	1.407,9	8.775,5	6.334,5	1.185,9	5.148,7
1997	16.809,7	2.541,9	14.267,7	10.295,2	1.380,1	8.915,1	6.514,5	1.161,9	5.352,6
1998	17.081,0	2.522,1	14.558,9	10.450,6	1.389,4	9.061,2	6.630,4	1.132,7	5.497,7
1999	17.412,1	2.529,1	14.883,0	10.592,1	1.393,3	9.198,8	6.820,0	1.135,9	5.684,1
2000	18.002,3	2.539,1	15.463,2	10.858,6	1.406,8	9.451,8	7.143,7	1.132,4	6.011,4
2001	18.050,7	2.440,0	15.610,7	10.978,6	1.390,3	9.588,3	7.072,1	1.049,8	6.022,3
2002	18.961,2	2.435,1	16.526,2	11.349,9	1.388,3	9.961,6	7.611,3	1.046,8	6.564,5
2003	19.742,8	2.424,7	17.318,0	11.710,1	1.381,7	10.328,4	8.032,7	1.043,1	6.989,6
2004	20.375,8	2.406,4	17.969,4	11.977,3	1.370,1	10.607,2	8.398,5	1.036,3	7.362,2
2005	21.140,6	2.522,1	18.618,5	12.367,0	1.419,4	10.947,6	8.773,6	1.102,6	7.671,0
2006	21.780,0	2.486,6	19.293,4	12.609,1	1.379,1	11.230,0	9.170,9	1.107,5	8.063,4
2007	22.426,1	2.458,5	19.967,6	12.893,8	1.372,7	11.521,2	9.532,3	1.085,9	8.446,4
2008	23.065,6	2.431,3	20.634,3	13.124,8	1.342,7	11.782,1	9.940,8	1.088,6	8.852,2
2009	23.260,4	2.243,7	21.016,7	13.032,7	1.228,0	11.804,7	10.227,8	1.015,7	9.212,1
2010	23.364,6	2.068,5	21.296,1	12.959,4	1.115,9	11.843,6	10.405,2	952,6	9.452,6
2011	23.434,1	1.935,9	21.498,2	12.858,4	1.024,6	11.833,8	10.575,7	911,3	9.664,4
2012	23.443,7	1.808,9	21.634,8	12.739,6	955,4	11.784,2	10.704,2	853,5	9.850,6
2013	23.190,2	1.714,4	21.475,7	12.521,4	916,6	11.604,8	10.668,8	797,9	9.870,9
2014	22.954,6	1.599,5	21.355,1	12.359,2	854,7	11.504,5	10.595,5	744,7	9.850,7
2015	22.922,0	1.553,6	21.368,5	12.319,6	830,8	11.488,9	10.602,4	722,8	9.879,7
2016	22.822,7	1.476,4	21.346,3	12.213,8	795,2	11.418,5	10.608,9	681,2	9.927,8
2017	22.741,7	1.499,3	21.242,4	12.172,1	807,6	11.364,5	10.569,7	691,8	9.877,9
2018	22.806,8	1.506,7	21.300,2	12.206,6	819,4	11.387,2	10.600,3	687,4	9.912,9
2019	23.027,1	1.539,4	21.487,7	12.273,4	841,6	11.431,8	10.753,7	697,9	10.055,8
Variaciones con respecto a igual periodo del año anterior en miles									
1990	194,7	-44,4	239,2	59,9	-11,2	71,1	134,9	-33,3	168,2
1991	136,9	-84,3	221,1	22,3	-27,3	49,6	114,7	-57,0	171,6
1992	103,5	-68,9	172,4	-60,4	-29,9	-30,4	163,8	-39,0	202,8
1993	186,8	-60,8	247,7	26,6	-32,9	59,5	160,3	-28,0	188,3
1994	195,2	-41,4	236,6	-15,2	-45,8	30,6	210,4	4,4	205,9
1995	139,9	-103,1	243,0	-10,0	-74,1	64,1	149,9	-29,0	178,9
1996	290,2	-72,6	362,8	132,2	-28,2	160,4	158,1	-44,4	202,5
1997	291,9	-51,8	343,7	111,8	-27,8	139,7	180,0	-24,0	204,0
1998	271,3	-19,9	291,2	155,4	9,3	146,0	115,9	-29,2	145,1
1999	331,1	7,0	324,0	141,5	3,9	137,6	189,6	3,1	186,4
2000	590,2	10,1	580,2	266,5	13,6	253,0	323,8	-3,5	327,3
2001	48,4	-99,1	147,6	120,0	-16,6	136,6	-71,7	-82,6	10,9
2002	910,5	-4,9	915,5	371,3	-2,0	373,3	539,3	-3,0	542,2
2003	781,5	-10,3	791,8	360,2	-6,6	366,8	421,4	-3,7	425,1
2004	633,0	-18,3	651,4	267,2	-11,6	278,8	365,8	-6,8	372,7
2005	764,8	115,7	649,1	389,7	49,3	340,4	375,1	66,3	308,7
2006	639,4	-35,5	674,9	242,1	-40,3	282,4	397,3	4,9	392,4
2007	646,1	-28,1	674,3	284,7	-6,5	291,2	361,3	-21,7	383,0
2008	639,5	-27,2	666,6	231,0	-29,9	261,0	408,5	2,7	405,8
2009	194,8	-187,6	382,4	-92,1	-114,7	22,6	287,0	-72,9	359,9
2010	104,2	-175,2	279,4	-73,3	-112,1	38,9	177,4	-63,1	240,5
2011	69,5	-132,6	202,1	-101,0	-91,3	-9,7	170,5	-41,4	211,9
2012	9,6	-127,0	136,7	-118,8	-69,2	-49,6	128,5	-57,8	186,2
2013	-253,5	-94,5	-159,1	-218,2	-38,8	-179,4	-35,4	-55,6	20,2
2014	-235,6	-115,0	-120,6	-162,2	-61,9	-100,3	-73,3	-53,2	-20,1
2015	-32,6	-45,9	13,3	-39,5	-23,9	-15,6	7,0	-22,0	29,0
2016	-99,3	-77,2	-22,1	-105,9	-35,6	-70,3	6,5	-41,6	48,1
2017	-81,0	22,9	-103,9	-41,6	12,4	-54,0	-39,3	10,6	-49,9
2018	65,1	7,4	57,7	34,4	11,8	22,7	30,6	-4,4	35,0
2019	220,3	32,8	187,5	66,9	22,2	44,6	153,5	10,6	142,9
Variaciones con respecto a igual periodo del año anterior en porcentaje									
1990	1,3	-1,4	2,0	0,6	-0,7	0,8	2,6	-2,4	4,4
1991	0,9	-2,8	1,8	0,2	-1,7	0,6	2,1	-4,1	4,3
1992	0,7	-2,3	1,4	-0,6	-1,8	-0,4	3,0	-3,0	4,9
1993	1,2	-2,1	1,9	0,3	-2,1	0,7	2,8	-2,2	4,3
1994	1,2	-1,5	1,8	-0,2	-2,9	0,4	3,6	0,4	4,5
1995	0,9	-3,7	1,8	-0,1	-4,9	0,7	2,5	-2,3	3,8
1996	1,8	-2,7	2,7	1,3	-2,0	1,9	2,6	-3,6	4,1
1997	1,8	-2,0	2,5	1,1	-2,0	1,6	2,8	-2,0	4,0
1998	1,6	-0,8	2,0	1,5	0,7	1,6	1,8	-2,5	2,7
1999	1,9	0,3	2,2	1,4	0,3	1,5	2,9	0,3	3,4
2000	3,4	0,4	3,9	2,5	1,0	2,7	4,7	-0,3	5,8
2001	0,3	-3,9	1,0	1,1	-1,2	1,4	-1,0	-7,3	0,2
2002	5,0	-0,2	5,9	3,4	-0,1	3,9	7,6	-0,3	9,0
2003	4,1	-0,4	4,8	3,2	-0,5	3,7	5,5	-0,4	6,5
2004	3,2	-0,8	3,8	2,3	-0,8	2,7	4,6	-0,7	5,3
2005	3,8	4,8	3,6	3,3	3,6	3,2	4,5	6,4	4,2
2006	3,0	-1,4	3,6	2,0	-2,8	2,6	4,5	0,4	5,1
2007	3,0	-1,1	3,5	2,3	-0,5	2,6	3,9	-2,0	4,7
2008	2,9	-1,1	3,3	1,8	-2,2	2,3	4,3	0,2	4,8
2009	0,8	-7,7	1,9	-0,7	-8,5	0,2	2,9	-6,7	4,1
2010	0,4	-7,8	1,3	-0,6	-9,1	0,3	1,7	-6,2	2,6
2011	0,3	-6,4	0,9	-0,8	-8,2	-0,1	1,6	-4,3	2,2
2012	0,0	-6,6	0,6	-0,9	-6,8	-0,4	1,2	-6,3	1,9
2013	-1,1	-5,2	-0,7	-1,7	-4,1	-1,5	-0,3	-6,5	0,2
2014	-1,0	-6,7	-0,6	-1,3	-6,8	-0,9	-0,7	-6,7	-0,2
2015	-0,1	-2,9	0,1	-0,3	-2,8	-0,1	0,1	-3,0	0,3
2016	-0,4	-5,0	-0,1	-0,9	-4,3	-0,6	0,1	-5,8	0,5
2017	-0,4	1,5	-0,5	-0,3	1,6	-0,5	-0,4	1,6	-0,5
2018	0,3	0,5	0,3	0,3	1,5	0,2	0,3	-0,6	0,4
2019	1,0	2,2	0,9	0,5	2,7	0,4	1,4	1,5	1,4

(*) Los datos 2002/2013 corresponden a la serie revisada incorporando la nueva base poblacional de la EPA actualizada con las nuevas estimaciones de población y hogares derivadas del Censo de Población y Viviendas de 2011, en sustitución de la basada en el Censo 2001.

Pueden existir diferencias de decimales entre las cifras directamente medidas por la EPA y las disponibles en INEbase ya que los totales se han obtenido por suma y se pueden acumular errores de redondeo.

FUENTE: INE. EPA

A-INF TRIM2.ACTIVOS

2.1.- ACTIVOS POR SEXO Y EDAD

PERIODO	AMBOS SEXOS						HOMBRES						MUJERES					
	TOTAL	16 a 19	20 a 24	25 a 29	30 a 54	55 y más	TOTAL	16 a 19	20 a 24	25 a 29	30 a 54	55 y más	TOTAL	16 a 19	20 a 24	25 a 29	30 a 54	55 y más
Valores absolutos en miles																		
2003	19.742,8	490,7	1.934,0	3.043,0	12.298,5	1.976,5	11.710,1	307,3	1.074,4	1.653,9	7.300,5	1.374,0	8.032,7	183,4	859,7	1.389,1	4.998,0	602,5
2004	20.375,8	483,3	1.923,1	3.104,2	12.804,2	2.061,1	11.977,3	302,9	1.067,2	1.685,1	7.515,2	1.406,9	8.398,5	180,4	855,9	1.419,1	5.289,0	654,2
2005	21.140,6	544,0	1.978,1	3.125,6	13.252,9	2.240,0	12.367,0	331,0	1.088,4	1.702,8	7.751,6	1.493,2	8.773,6	212,9	889,7	1.422,8	5.501,3	746,8
2006	21.780,0	545,3	1.941,3	3.201,1	13.765,9	2.326,5	12.609,1	321,0	1.058,1	1.731,8	7.962,1	1.536,1	9.170,9	224,3	883,2	1.469,3	5.803,8	790,4
2007	22.426,1	557,5	1.901,0	3.180,0	14.372,3	2.415,4	12.893,8	335,2	1.037,5	1.718,6	8.236,4	1.566,2	9.532,3	222,3	863,6	1.461,4	6.135,8	849,2
2008	23.065,6	543,0	1.888,3	3.132,6	14.938,4	2.563,3	13.124,8	315,6	1.027,1	1.669,0	8.468,8	1.644,3	9.940,8	227,4	861,2	1.463,5	6.469,7	919,0
2009	23.260,4	456,5	1.787,2	3.009,5	15.368,9	2.638,4	13.032,7	274,6	953,5	1.588,2	8.582,6	1.633,9	10.227,8	182,0	833,7	1.421,2	6.786,3	1.004,5
2010	23.364,6	391,0	1.677,6	2.869,6	15.719,6	2.707,0	12.959,4	229,5	886,4	1.491,9	8.700,0	1.651,7	10.405,2	161,5	791,2	1.377,7	7.019,5	1.055,3
2011	23.434,1	344,9	1.591,1	2.712,2	15.953,4	2.832,6	12.858,4	196,8	827,8	1.410,3	8.751,5	1.672,0	10.575,7	148,0	763,3	1.301,9	7.201,9	1.160,6
2012	23.443,7	306,0	1.503,0	2.585,4	16.095,1	2.954,3	12.739,6	171,5	783,9	1.339,3	8.731,9	1.713,0	10.704,2	134,5	719,0	1.246,0	7.363,3	1.241,4
2013	23.190,2	285,8	1.428,6	2.439,6	16.020,2	3.016,0	12.521,4	164,6	752,0	1.253,0	8.625,3	1.726,5	10.668,8	121,3	676,7	1.186,6	7.394,9	1.289,4
2014	22.954,6	252,5	1.346,9	2.320,6	15.900,7	3.133,9	12.359,2	142,1	712,6	1.190,5	8.533,7	1.780,3	10.595,5	110,4	634,4	1.130,2	7.367,1	1.353,5
2015	22.922,0	256,1	1.297,5	2.206,8	15.819,3	3.342,4	12.319,6	147,0	683,8	1.132,9	8.476,4	1.879,6	10.602,4	109,1	613,7	1.073,9	7.343,0	1.462,8
2016	22.822,7	239,6	1.236,8	2.140,5	15.675,6	3.530,3	12.213,8	137,8	657,4	1.096,2	8.366,0	1.956,4	10.608,9	101,8	579,4	1.044,3	7.309,5	1.573,9
2017	22.741,7	259,4	1.239,9	2.110,9	15.473,9	3.657,7	12.172,1	152,4	655,3	1.079,7	8.244,7	2.040,1	10.569,7	107,1	584,6	1.031,2	7.229,1	1.617,6
2018	22.806,8	266,6	1.240,1	2.100,7	15.386,8	3.812,6	12.206,6	151,3	668,1	1.084,3	8.188,4	2.114,5	10.600,3	115,4	572,0	1.016,4	7.198,5	1.698,0
2019	23.027,1	274,7	1.264,7	2.100,4	15.368,8	4.018,5	12.273,4	157,6	684,0	1.093,3	8.129,2	2.209,4	10.753,7	117,1	580,8	1.007,1	7.239,6	1.809,1
2017																		
IV Trim. 2017	22.765,0	258,6	1.231,2	2.101,7	15.465,6	3.707,9	12.159,8	148,1	641,9	1.078,9	8.225,7	2.065,2	10.605,2	110,6	589,3	1.022,8	7.239,8	1.642,7
2018																		
I Trim. 2018	22.670,3	236,5	1.181,3	2.101,8	15.407,3	3.743,4	12.124,8	134,9	639,2	1.074,6	8.199,1	2.077,0	10.545,5	101,7	542,1	1.027,1	7.208,2	1.666,4
II Trim. 2018	22.834,2	270,5	1.236,5	2.105,6	15.426,2	3.795,4	12.202,2	154,1	665,9	1.074,1	8.201,3	2.106,8	10.631,9	116,4	570,7	1.031,4	7.224,9	1.688,5
III Trim. 2018	22.854,0	303,2	1.299,0	2.100,7	15.334,1	3.817,0	12.272,0	171,8	703,9	1.090,4	8.183,4	2.122,5	10.582,0	131,4	595,1	1.010,2	7.150,9	1.694,4
IV Trim. 2018	22.868,8	256,2	1.243,5	2.094,8	15.379,7	3.894,6	12.227,2	144,3	663,4	1.097,9	8.169,8	2.151,8	10.641,6	111,9	580,1	996,9	7.209,9	1.742,8
2019																		
I Trim. 2019	22.825,4	250,4	1.204,7	2.081,9	15.368,9	3.919,5	12.169,6	141,1	639,7	1.093,7	8.138,4	2.156,7	10.655,8	109,3	565,0	988,2	7.230,5	1.762,8
II Trim. 2019	23.035,5	278,6	1.249,9	2.089,6	15.406,5	4.010,9	12.284,3	159,7	676,5	1.085,7	8.155,9	2.206,5	10.751,2	118,9	573,4	1.003,8	7.250,7	1.804,4
III Trim. 2019	23.088,7	308,7	1.348,9	2.108,0	15.314,7	4.008,4	12.325,0	175,2	735,6	1.090,6	8.112,2	2.211,4	10.763,7	133,5	613,4	1.017,4	7.202,4	1.797,0
IV Trim. 2019	23.158,8	261,1	1.255,4	2.122,1	15.385,2	4.135,0	12.314,7	154,5	684,0	1.103,0	8.110,2	2.263,0	10.844,1	106,6	571,5	1.019,1	7.274,9	1.872,0
Variaciones con respecto al trimestre anterior en miles																		
2018																		
IV Trim. 2018	14,8	-47,0	-55,5	-5,9	45,6	77,6	-44,8	-27,5	-40,5	7,5	-13,6	29,3	59,6	-19,5	-15,0	-13,3	59,0	48,4
2019																		
I Trim. 2019	-43,4	-5,8	-38,8	-12,9	-10,8	24,9	-57,6	-3,2	-23,7	-4,2	-31,4	4,9	14,2	-2,6	-15,1	-8,7	20,6	20,0
II Trim. 2019	210,1	28,2	45,2	7,7	37,6	91,4	114,7	18,6	36,8	-8,0	17,5	49,8	95,4	9,6	8,4	15,6	20,2	41,6
III Trim. 2019	53,2	30,1	99,0	18,4	-91,8	-2,5	40,7	15,5	59,1	4,9	-43,7	4,9	12,5	14,6	40,0	13,6	-48,3	-7,4
IV Trim. 2019	70,1	-47,6	-93,5	14,1	70,5	126,6	-10,3	-20,7	-51,6	12,4	-2,0	51,6	80,4	-26,9	-41,9	1,7	72,5	75,0
Variaciones con respecto al trimestre anterior en porcentaje																		
2018																		
IV Trim. 2018	0,1	-15,5	-4,3	-0,3	0,3	2,0	-0,4	-16,0	-5,8	0,7	-0,2	1,4	0,6	-14,8	-2,5	-1,3	0,8	2,9
2019																		
I Trim. 2019	-0,2	-2,3	-3,1	-0,6	-0,1	0,6	-0,5	-2,2	-3,6	-0,4	-0,4	0,2	0,1	-2,3	-2,6	-0,9	0,3	1,1
II Trim. 2019	0,9	11,3	3,8	0,4	0,2	2,3	0,9	13,2	5,8	-0,7	0,2	2,3	0,9	8,8	1,5	1,6	0,3	2,4
III Trim. 2019	0,2	10,8	7,9	0,9	-0,6	-0,1	0,3	9,7	8,7	0,5	-0,5	0,2	0,1	12,3	7,0	1,4	-0,7	-0,4
IV Trim. 2019	0,3	-15,4	-6,9	0,7	0,5	3,2	-0,1	-11,8	-7,0	1,1	0,0	2,3	0,7	-20,1	-6,8	0,2	1,0	4,2
Variaciones con respecto a igual periodo del año anterior en miles																		
2007	646,1	12,2	-40,3	-21,1	606,4	88,9	284,7	14,2	-20,7	-13,3	274,3	30,1	361,3	-2,0	-19,7	-7,9	332,0	58,9
2008	639,5	-14,5	-12,7	-47,4	566,1	147,9	231,0	-19,6	-10,4	-49,6	232,4	78,1	408,5	5,1	-2,4	2,1	333,9	69,8
2009	194,8	-86,5	-101,1	-123,1	430,5	75,1	-92,1	-41,1	-73,7	-80,8	113,8	-10,5	287,0	-45,5	-27,4	-42,3	316,7	85,5
2010	104,2	-65,6	-109,6	-139,9	350,7	68,6	-73,3	-45,1	-67,0	-96,3	117,4	17,8	177,4	-20,5	-42,6	-43,5	233,2	50,8
2011	69,5	-46,1	-86,5	-157,4	233,8	125,6	-101,0	-32,7	-58,7	-81,6	51,5	20,4	170,5	-13,5	-27,9	-75,8	182,4	105,3
2012	9,6	-38,9	-88,1	-126,8	141,7	121,8	-118,8	-25,4	-43,8	-71,0	-19,6	41,0	128,5	-13,5	-44,3	-55,9	161,3	80,8
2013	-253,5	-20,2	-74,3	-145,8	-75,0	61,6	-218,2	-6,9	-31,9	-86,3	-106,7	13,6	-35,4	-13,3	-42,4	-59,5	31,6	48,1
2014	-235,6	-33,3	-81,7	-119,0	-119,5	117,9	-162,2	-22,5	-39,4	-62,5	-91,6	53,8	-73,3	-10,9	-42,3	-56,4	-27,8	64,1
2015	-32,6	3,6	-49,4	-113,8	-81,4	208,5	-39,5	4,9	-28,8	-57,6	-57,4	99,3	7,0	-1,3	-20,7	-56,2	-24,1	109,3
2016	-99,3	-16,5	-60,7	-66,3	-143,7	187,9	-105,9	-9,2	-26,4	-36,8	-110,3	76,8	6,5	-7,3	-34,3	-29,6	-33,5	111,2
2017	-81,0	19,8	3,1	-29,6	-201,7	127,4	-41,6	14,5	-2,2	-16,4	-121,3	83,7	-39,3	5,4	5,2	-13,1	-80,4	43,6
2018	65,1	7,2	0,2	-10,2	-87,0	155,0	34,4	-1,1	12,9	4,5	-56,3	74,4	30,6	8,2	-12,6	-14,8	-30,6	80,5
2019	220,3	8,1	24,7	-0,3	-18,0	205,9	66,9	6,3	15,9	9,0	-59,2	94,9	153,5	1,7	8,8	-9,3	41,1	111,0
2017																		
IV Trim. 2017	19,1	24,2	35,1	-21,5	-152,1	133,4	-7,1	14,8	1,7	-7,1	-100,7	84,2	26,3	9,5	33,4	-14,4	-51,4	49,2
2018																		
I Trim. 2018	-23,0	7,6	-10,4	-0,7	-163,7	144,2	-14,3	-4,2	7,6	-0,4	-88,5	71,2	-8,7	11,8	-18,0	-0,4	-75,1	73,0
II Trim. 2018	106,6	18,4	11,8	-16,0	-52,1	144,5	43,9	6,8	19,8	-7,5	-50,1	74,9	62,5	11,6	-7,9	-8,7	-1,9	69,4
III Trim. 2018	73,1	5,1	-12,9	-17,1	-46,4	144,4	40,8	-3,1	2,5	7,0	-30,5	64,9	32,2	8,2	-15,4	-24,3	-15,7	79,4
IV Trim. 2018	103,8	-2,4	12,3	-6,9	-85,9	186,7	67,4	-3,8	21,5	19,0	-55,9	86,6	36,4	1,3	-9,2	-25,9	-29,9	100,1
2019																		
I Trim. 2019	155,1	13,9	23,4	-19,9	-38,4	17												

2.2.- TASAS DE ACTIVIDAD POR SEXO Y EDADES

PERIODO	AMBOS SEXOS							HOMBRES							MUJERES						
	Total 16 y más	16 a 19	20 a 24	25 a 29	30 a 34	35 a 39	40 a 64 años	Total 16 y más	16 a 19	20 a 24	25 a 29	30 a 34	35 a 39	40 a 64 años	Total 16 y más	16 a 19	20 a 24	25 a 29	30 a 34	35 a 39	40 a 64 años
Valores de las tasas en porcentaje																					
2003	55,83	25,59	63,42	84,91	78,78	43,99	69,08	67,86	31,22	68,92	89,67	93,13	62,87	81,34	44,37	19,66	57,67	79,89	64,24	26,16	56,65
2004	56,71	25,55	64,51	85,43	79,81	44,45	69,97	68,20	31,30	70,02	89,92	93,01	62,32	81,53	45,73	19,49	58,75	80,68	66,38	27,54	58,21
2005	57,80	29,01	67,32	85,43	80,26	45,98	71,08	69,00	34,35	72,40	89,94	92,85	62,94	82,19	47,03	23,37	62,01	80,64	67,35	29,90	59,73
2006	58,64	29,30	67,96	86,18	81,43	46,81	72,13	69,22	33,58	72,52	90,52	92,88	63,29	82,47	48,45	24,78	63,20	81,57	69,65	31,17	61,55
2007	59,28	29,88	67,49	86,29	82,41	47,36	72,81	69,40	34,93	72,21	90,58	92,94	62,77	82,59	49,51	24,54	62,57	81,74	71,53	32,72	62,79
2008	60,08	29,12	68,14	86,80	83,46	49,08	73,79	69,54	32,88	72,69	90,01	92,95	64,69	82,82	50,93	25,14	63,41	83,41	73,63	34,24	64,51
2009	60,18	24,69	66,50	86,85	84,44	50,01	74,13	68,65	28,86	69,77	89,68	92,65	63,61	82,03	52,01	20,28	63,11	83,88	75,93	37,06	66,03
2010	60,28	21,50	64,66	87,14	85,45	50,75	74,55	68,15	24,50	67,39	89,16	93,01	63,67	81,81	52,70	18,31	61,84	84,87	77,62	38,43	67,14
2011	60,33	19,29	63,16	86,74	86,11	52,40	74,93	67,56	21,37	64,90	89,34	93,03	63,54	81,46	53,39	17,08	61,37	84,08	78,98	41,78	68,27
2012	60,40	17,44	61,18	87,22	86,85	53,51	75,28	67,10	18,99	63,05	90,07	92,99	63,61	81,22	53,98	15,79	59,26	84,35	80,55	43,86	69,26
2013	60,02	16,60	59,77	87,03	87,18	54,07	75,31	66,39	18,58	62,13	89,45	92,90	63,34	80,90	53,94	14,51	57,34	84,61	81,34	45,21	69,67
2014	59,60	14,77	57,81	86,82	87,39	55,39	75,27	65,83	16,17	60,32	89,31	93,03	64,27	80,73	53,68	13,28	55,22	84,33	81,66	46,89	69,77
2015	59,54	14,89	56,73	85,26	85,92	57,63	75,45	65,69	16,62	58,87	87,76	93,29	66,25	80,86	53,70	13,05	54,51	82,57	81,94	49,38	70,02
2016	59,23	13,73	54,94	85,08	87,74	59,16	75,36	65,13	15,35	57,45	87,26	93,20	66,99	80,50	53,64	12,00	52,34	82,91	82,23	51,67	70,21
2017	58,83	14,58	55,39	84,89	87,32	59,64	75,07	64,73	16,62	57,62	86,72	92,73	67,85	80,23	53,24	12,41	53,10	83,06	81,86	51,80	69,90
2018	58,65	14,63	54,96	84,13	87,26	60,49	74,91	64,55	16,11	58,21	86,53	92,69	68,44	80,10	53,06	13,06	51,61	81,71	81,81	52,89	69,71
2019	58,64	14,64	54,94	83,51	87,48	61,62	74,96	64,28	16,27	58,27	86,37	92,46	69,16	79,86	53,30	12,90	51,49	80,61	82,48	54,42	70,07
2017																					
IV Trim.	58,80	14,42	54,98	84,51	87,45	59,94	75,07	64,57	16,02	56,41	86,54	92,76	68,13	80,09	53,33	12,73	53,50	82,47	82,11	52,12	70,04
2018																					
I Trim.	58,46	13,11	52,63	84,36	87,23	60,12	74,65	64,29	14,51	56,03	86,02	92,61	67,89	79,73	52,94	11,63	49,11	82,68	81,83	52,69	69,57
II Trim.	58,80	14,91	54,87	84,39	87,46	60,48	75,08	64,62	16,48	58,11	85,80	92,80	68,48	80,16	53,29	13,23	51,53	82,96	82,10	52,83	70,00
III Trim.	58,73	16,59	57,51	84,10	87,02	60,27	75,00	64,86	18,24	61,24	86,97	92,71	68,40	80,48	52,93	14,84	53,64	81,19	81,30	52,50	69,52
IV Trim.	58,61	13,91	54,86	83,68	87,32	61,09	74,89	64,45	15,21	57,47	87,32	92,63	68,99	80,04	53,08	12,54	52,15	80,01	81,99	53,54	69,73
2019																					
I Trim.	58,36	13,50	52,84	82,98	87,35	61,07	74,60	63,99	14,75	55,07	86,71	92,39	68,69	79,52	53,02	12,16	50,54	79,20	82,29	53,79	69,69
II Trim.	58,74	14,91	54,48	83,17	87,65	61,69	75,06	64,42	16,55	57,85	85,87	92,71	69,34	80,01	53,37	13,15	50,99	80,43	82,59	54,39	70,12
III Trim.	58,72	16,40	58,44	83,75	87,20	61,07	75,06	64,46	18,02	62,48	86,07	92,31	68,76	80,07	53,28	14,67	54,25	81,41	82,09	53,73	70,05
IV Trim.	58,74	13,77	54,01	84,15	87,70	62,64	75,13	64,24	15,77	57,68	86,85	92,42	69,85	79,83	53,53	11,63	50,20	81,41	82,97	55,77	70,43
Variaciones con respecto al trimestre anterior en puntos porcentuales																					
2017																					
IV Trim.	-0,12	-2,29	-3,66	-0,69	0,56	0,31	-0,11	-0,47	-3,01	-5,30	-0,49	0,25	0,00	-0,52	0,20	-1,52	-1,98	-0,91	0,88	0,62	0,29
2018																					
I Trim.	-0,34	-1,31	-2,36	-0,16	-0,22	0,18	-0,42	-0,28	-1,52	-0,38	-0,52	-0,16	-0,24	-0,36	-0,39	-1,10	-4,39	0,21	-0,28	0,57	-0,47
II Trim.	0,34	1,80	2,24	0,04	0,23	0,36	0,43	0,33	1,97	2,08	-0,21	0,19	0,59	0,43	0,35	1,60	2,41	0,29	0,27	0,14	0,43
III Trim.	-0,07	1,69	2,64	-0,29	-0,45	-0,21	-0,08	0,25	1,76	3,13	1,17	-0,09	-0,08	0,32	-0,36	1,61	2,11	-1,77	-0,80	-0,33	-0,48
IV Trim.	-0,12	-2,68	-2,65	-0,42	0,30	0,82	-0,11	-0,41	-3,04	-3,77	0,35	-0,08	0,59	-0,44	0,15	-2,30	-1,49	-1,18	0,68	1,04	0,21
2019																					
I Trim.	-0,25	-0,42	-2,01	-0,70	0,03	-0,02	-0,29	-0,46	-0,46	-2,40	-0,61	-0,24	-0,30	-0,52	-0,06	-0,38	-1,61	-0,81	0,30	0,25	-0,04
II Trim.	0,39	1,41	1,64	0,19	0,31	0,62	0,46	0,43	1,80	2,78	-0,85	0,32	0,65	0,49	0,35	0,99	0,45	1,23	0,31	0,60	0,43
III Trim.	-0,03	1,49	3,96	0,58	-0,45	-0,62	0,00	0,03	1,47	4,63	0,20	-0,40	-0,58	0,06	-0,09	1,52	3,27	0,97	-0,50	-0,66	-0,07
IV Trim.	0,02	-2,63	-4,43	0,40	0,50	1,57	0,07	-0,22	-2,25	-4,80	0,78	0,12	1,09	-0,24	0,25	-3,03	-4,06	0,01	0,88	2,04	0,38
Variaciones con respecto a igual periodo del año anterior en puntos porcentuales																					
2007	0,64	0,58	-0,48	0,11	0,98	0,55	0,68	0,18	1,35	-0,30	0,06	0,06	-0,51	0,12	1,05	-0,24	-0,63	0,17	1,89	1,55	1,23
2008	0,81	-0,76	0,65	0,51	1,05	1,72	0,98	0,14	-2,05	0,48	-0,57	0,01	1,91	0,23	1,43	0,60	0,84	1,67	2,10	1,52	1,73
2009	0,10	-4,43	-1,64	0,05	0,98	0,93	0,34	-0,90	-4,02	-2,92	-0,33	-0,30	-1,08	-0,79	1,08	-4,86	-0,30	0,48	2,30	2,82	1,52
2010	0,10	-3,20	-1,84	0,30	1,01	0,74	0,43	-0,50	-4,36	-2,38	-0,52	0,36	0,06	-0,22	0,69	-1,97	-1,27	0,99	1,70	1,37	1,11
2011	0,05	-2,20	-1,50	-0,41	0,67	1,66	0,37	-0,59	-3,13	-2,49	0,18	0,01	-0,13	-0,34	0,69	-1,23	-0,47	-0,79	1,36	3,34	1,12
2012	0,07	-1,86	-1,98	0,48	0,74	1,11	0,36	-0,46	-2,39	-1,85	0,73	-0,04	0,07	-0,24	0,60	-1,29	-2,11	0,26	1,57	2,08	1,00
2013	-0,38	-0,83	-1,41	-0,19	0,33	0,56	0,03	-0,71	-0,40	-0,92	-0,62	-0,09	-0,27	-0,32	-0,04	-1,29	-1,92	0,27	0,79	1,35	0,40
2014	-0,42	-1,84	-1,96	-0,22	0,21	1,32	-0,05	-0,56	-2,42	-1,81	-0,14	0,13	0,93	-0,17	-0,27	-1,23	-2,12	-0,28	0,32	1,69	0,10
2015	-0,05	0,12	-1,08	-1,56	-1,47	2,24	0,18	-0,14	0,46	-1,45	-1,55	0,26	1,98	0,13	0,02	-0,24	-0,72	-1,76	0,28	2,49	0,25
2016	-0,31	-1,16	-1,79	-0,18	1,83	1,53	-0,09	-0,57	-1,27	-1,42	-0,51	-0,09	0,74	-0,36	-0,06	-1,04	-2,16	0,34	0,29	2,28	0,19
2017	-0,40	0,85	0,45	-0,19	-0,42	0,48	-0,30	-0,39	1,26	0,16	-0,53	-0,46	0,86	-0,27	-0,40	0,41	0,76	0,15	-0,37	0,13	-0,31
2018	-0,18	0,05	-0,43	-0,76	-0,06	0,85	-0,16	-0,18	-0,51	0,59	-0,19	-0,05	0,59	-0,13	-0,19	0,65	-1,49	-1,35	-0,06	1,09	-0,19
2019	-0,01	0,01	-0,02	-0,62	0,22	1,13	0,06	-0,28	0,17	0,06	-0,15	-0,23	0,72	-0,25	0,24	-0,16	-0,11	-1,10	0,68	1,53	0,37
2017																					
IV Trim.	-0,15	1,08	1,64	-0,52	-0,25	0,66	-0,07	-0,22	1,29	0,22	-0,43	-0,35	1,15	-0,13	-0,08	0,86	3,10	-0,62	-0,14	0,21	-0,01
2018																					
I Trim.	-0,32	0,15	-0,58	-0,11	-0,39	0,84	-0,31	-0,33	-0,79	0,51	-0,32	-0,30	0,56	-0,31	-0,30	1,13	-1,72	0,09	-0,47	1,11	-0,30
II Trim.	-0,04	0,70	0,13	-0,99	0,17	0,77	0,02	-0,09	0,36	1,27	-1,18	0,06	0,68	-0,02	0,01	1,06	-1,05	-0,82	0,30	0,85	0,07
III Trim.	-0,19	-0,12	-1,14	-1,10	0,12	0,64	-0,18	-0,18	-0,79	-0,47	-0,05	0,20	0,27	-0,13	-0,20	0,59	-1,84	-2,19	0,07	1,00	-0,23
IV Trim.	-0,19	-0,51	-0,12	-0,83	-0,14	1,15	-0,18	-0,12	-0,82	1,06	0,78	-0,13	0,86	-0,05	-0,25	-0,19	-1,36	-2,46	-0,12	1,42	-0,31
2019																					
I Trim.	-0,10	0,39	0,22	-1,38	0,11	0,95	-0,05	-0,30	0,24	-0,96	0,70	-0,21	0,80	-0,21	0,08	0,53	1,42	-3,48	0,45		

Gráfico 5. Tasas de Actividad según sexos

En porcentaje de la población de 16 a 64 años

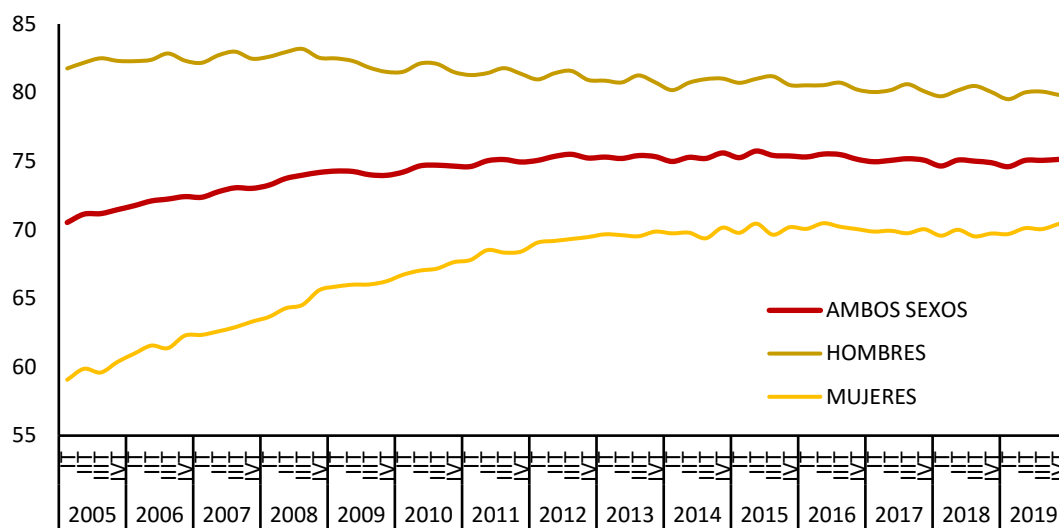

FUENTE: INE, EPA

A-INF TRIM\2.2.TASAS.xlsm

2.3. ACTIVOS Y TASAS DE ACTIVIDAD DE JÓVENES Y ADULTOS SEGÚN SEXO

PERIODO	ACTIVOS						TASAS DE ACTIVIDAD					
	Ambos sexos		Hombres		Mujeres		Ambos sexos		Hombres		Mujeres	
	Jóvenes 16 a 24	Adultos 25 a 64	Jóvenes 16 a 24	Adultos 25 a 64	Jóvenes 16 a 24	Adultos 25 a 64	Jóvenes 16 a 24	Adultos 25 a 64	Jóvenes 16 a 24	Adultos 25 a 64	Jóvenes 16 a 24	Adultos 25 a 64
Valores absolutos en miles												
2003	2.456,8	17.175,3	1.400,3	10.237,4	1.056,6	6.937,9	48,86	73,43	54,39	87,26	43,06	59,52
2004	2.421,6	17.842,3	1.379,2	10.525,8	1.042,4	7.316,5	49,42	74,16	54,98	87,05	43,58	61,14
2005	2.522,1	18.476,2	1.419,4	10.851,7	1.102,6	7.624,6	52,40	74,72	57,53	87,07	47,00	62,17
2006	2.486,6	19.144,1	1.379,1	11.127,0	1.107,5	8.017,0	52,71	75,75	57,11	87,27	48,10	64,03
2007	2.458,5	19.822,5	1.372,7	11.420,7	1.085,9	8.401,7	52,50	76,48	57,28	87,22	47,50	65,51
2008	2.431,3	20.477,2	1.342,7	11.683,7	1.088,6	8.793,6	52,44	77,54	56,58	87,48	48,10	67,36
2009	2.243,7	20.863,0	1.228,0	11.712,1	1.015,7	9.150,9	49,46	78,33	52,97	87,03	45,78	69,44
2010	2.068,5	21.141,4	1.115,9	11.754,4	952,6	9.387,1	46,87	79,13	49,55	87,20	44,08	70,91
2011	1.935,9	21.344,5	1.024,6	11.748,1	911,3	9.596,6	44,95	79,75	46,65	87,13	43,18	72,25
2012	1.808,9	21.472,5	955,4	11.692,7	853,5	9.779,8	42,96	80,38	44,51	87,09	41,34	73,60
2013	1.714,4	21.329,0	916,6	11.520,5	797,9	9.808,4	41,69	80,53	43,73	86,76	39,58	74,26
2014	1.599,5	21.214,2	854,7	11.421,9	744,7	9.792,3	39,59	80,75	41,49	86,87	37,62	74,61
2015	1.553,6	21.213,6	830,8	11.400,9	722,8	9.812,7	38,77	81,07	40,61	87,15	36,84	74,99
2016	1.476,4	21.180,1	795,2	11.324,8	681,2	9.855,2	36,94	81,25	38,95	87,02	34,85	75,49
2017	1.499,3	21.058,7	807,6	11.255,9	691,8	9.802,8	37,32	80,89	39,32	86,70	35,22	75,12
2018	1.506,7	21.099,9	819,4	11.269,4	687,4	9.830,4	36,94	80,83	39,26	86,65	34,51	75,05
2019	1.539,4	21.264,1	841,6	11.302,9	697,9	9.961,0	36,85	81,03	39,28	86,51	34,29	75,60
2017												
IV Trim.	1.489,8	21.088,8	790,0	11.260,2	699,9	9.828,4	36,95	80,97	38,31	86,72	35,52	75,25
2018												
I Trim.	1.417,8	21.063,0	774,1	11.234,5	643,8	9.828,4	35,02	80,81	37,38	86,48	32,55	75,17
II Trim.	1.507,0	21.130,5	820,0	11.266,1	687,1	9.864,2	37,04	81,01	39,40	86,69	34,57	75,38
III Trim.	1.602,2	21.045,3	875,7	11.275,5	726,5	9.769,8	39,21	80,60	41,88	86,69	36,41	74,56
IV Trim.	1.499,7	21.160,7	807,7	11.301,4	692,0	9.859,2	36,51	80,92	38,40	86,77	34,52	75,11
2019												
I Trim.	1.455,1	21.164,3	780,8	11.272,4	674,3	9.891,9	35,19	80,83	36,86	86,45	33,44	75,25
II Trim.	1.528,5	21.279,0	836,2	11.318,5	692,3	9.960,3	36,72	81,15	39,18	86,68	34,12	75,66
III Trim.	1.657,6	21.199,6	910,8	11.280,1	746,9	9.919,4	39,56	80,72	42,37	86,26	36,60	75,22
IV Trim.	1.516,5	21.413,3	838,5	11.340,6	678,1	10.072,5	35,93	81,42	38,72	86,63	33,00	76,26
Variaciones Abs. con respecto al trimestre anterior												
2018												
IV Trim.	-102,5	115,4	-68,0	25,9	-34,5	89,4						
2019												
I Trim.	-44,6	3,6	-26,9	-29,0	-17,7	32,7						
II Trim.	73,4	114,7	55,4	46,1	18,0	68,4						
III Trim.	129,1	-79,4	74,6	-38,4	54,6	-40,9						
IV Trim.	-141,1	213,7	-72,3	60,5	-68,8	153,1						
Variaciones % con respecto al trimestre anterior												
2018												
IV Trim.	-6,4	0,5	-7,8	0,2	-4,7	0,9	-2,70	0,32	-3,48	0,08	-1,90	0,55
2019												
I Trim.	-3,0	0,0	-3,3	-0,3	-2,6	0,3	-1,32	-0,09	-1,54	-0,32	-1,08	0,14
II Trim.	5,0	0,5	7,1	0,4	2,7	0,7	1,52	0,33	2,32	0,24	0,68	0,41
III Trim.	8,4	-0,4	8,9	-0,3	7,9	-0,4	2,84	-0,43	3,20	-0,42	2,47	-0,44
IV Trim.	-8,5	1,0	-7,9	0,5	-9,2	1,5	-3,62	0,70	-3,65	0,37	-3,60	1,03
Variaciones Abs. con respecto a igual periodo del año anterior												
2007	-28,1	678,5	-6,5	293,7	-21,6	384,7						
2008	-27,2	654,7	-30,0	263,0	2,7	391,9						
2009	-187,6	385,8	-114,7	28,4	-72,9	357,3						
2010	-175,2	278,4	-112,1	42,3	-63,1	236,2						
2011	-132,6	203,1	-91,3	-6,3	-41,4	209,5						
2012	-127,0	128,0	-69,2	-55,4	-57,7	183,3						
2013	-94,5	-143,5	-38,8	-172,2	-55,6	28,6						
2014	-115,0	-114,8	-61,9	-98,6	-53,2	-16,1						
2015	-45,9	-0,6	-23,9	-21,0	-22,0	20,4						
2016	-77,2	-33,5	-35,6	-76,1	-41,6	42,5						
2017	22,9	-121,4	12,4	-68,9	10,6	-52,5						
2018	7,4	41,2	11,8	13,5	-4,4	27,6						
2019	32,8	164,2	22,2	33,5	10,6	130,6						
2017												
IV Trim.	59,3	-55,8	16,5	-32,7	42,9	-23,1						
2018												
I Trim.	-2,8	-34,4	3,4	-29,3	-6,2	-5,2						
II Trim.	30,2	62,7	26,6	8,5	3,7	54,1						
III Trim.	-7,8	64,5	-0,6	33,6	-7,2	30,8						
IV Trim.	9,9	71,9	17,7	41,2	-7,9	30,8						
2019												
I Trim.	37,3	101,3	6,7	37,9	30,5	63,5						
II Trim.	21,5	148,5	16,2	52,4	5,2	96,1						
III Trim.	55,4	154,3	35,1	4,6	20,4	149,6						
IV Trim.	16,8	252,6	30,8	39,2	-13,9	213,3						
Variaciones % con respecto a igual periodo del año anterior												
2007	-1,1	3,5	-0,5	2,6	-2,0	4,8	-0,20	0,72	0,17	-0,05	-0,60	1,49
2008	-1,1	3,3	-2,2	2,3	0,2	4,7	-0,06	1,06	-0,70	0,26	0,60	1,85
2009	-7,7	1,9	-8,5	0,2	-6,7	4,1	-2,99	0,79	-3,61	-0,45	-2,32	2,08
2010	-7,8	1,3	-9,1	0,4	-6,2	2,6	-2,59	0,80	-3,42	0,17	-1,70	1,47
2011	-6,4	1,0	-8,2	-0,1	-4,3	2,2	-1,92	0,62	-2,90	-0,06	-0,90	1,34
2012	-6,6	0,6	-6,8	-0,5	-6,3	1,9	-2,00	0,63	-2,13	-0,05	-1,84	1,35
2013	-5,2	-0,7	-4,1	-1,5	-6,5	0,3	-1,26	0,15	-0,78	-0,32	-1,76	0,66
2014	-6,7	-0,5	-6,8	-0,9	-6,7	-0,2	-2,10	0,22	-2,25	0,11	-1,95	0,35
2015	-2,9	0,0	-2,8	-0,2	-3,0	0,2	-0,83	0,32	-0,87	0,28	-0,78	0,38
2016	-5,0	-0,2	-4,3	-0,7	-5,8	0,4	-1,82	0,18	-1,66	-0,13	-1,99	0,50
2017	1,5	-0,6	1,6	-0,6	1,6	-0,5	0,37	-0,36	0,37	-0,32	0,37	-0,38
2018	0,5	0,2	1,5	0,1	-0,6	0,3	-0,37	-0,06	-0,06	-0,05	-0,71	-0,06
2019	2,2	0,8	2,7	0,3	1,5	1,3	-0,09	0,20	0,02	-0,15	-0,22	0,54
2017												
IV Trim.	4,1	-0,3	2,1	-0,3	6,5	-0,2	1,17	-0,21	0,47	-0,16	1,92	-0,26
2018												
I Trim.	-0,2	-0,2	0,4	-0,3	-1,0	-0,1	-0,45	-0,23	-0,27	-0,24	-0,65	-0,20
II Trim.	2,0	0,3	3,4	0,1	0,5	0,6	0,24	0,06	0,71	-0,05	-0,26	0,17
III Trim.	-0,5	0,3	-0,1	0,3	-1,0	0,3	-0,84	-0,01	-0,76	0,06	-0,92	-0,08
IV Trim.	0,7	0,3	2,2	0,4	-1,1	0,3	-0,44	-0,05	0,09	0,05	-1,01	-0,14
2019												
I Trim.	2,6	0,5	0,9	0,3	4,7	0,6	0,17	0,02	-0,52	-0,03	0,89	0,08
II Trim.	1,4	0,7	2,0	0,5	0,8	1,0	-0,33	0,14	-0,22	0,00	-0,45	0,29
III Trim.	3,5	0,7	4,0	0,0	2,8	1,5	0,35	0,12	0,50	-0,42	0,18	0,67
IV Trim.	1,1	1,2	3,8	0,3	-2,0	2,2	-0,57	0,50	0,32	-0,14	-1,52	1,15

FUENTE: INE. EPA

A-INF TRIM\2.3.tasactjovadul

2.3. BIS-ACTIVOS Y TASAS DE ACTIVIDAD DE JÓVENES Y ADULTOS SEGÚN SEXO

PERIODO	ACTIVOS						TASAS DE ACTIVIDAD					
	Ambos sexos		Hombres		Mujeres		Ambos sexos		Hombres		Mujeres	
	Jóvenes 16 a 29	Adultos 30 a 64	Jóvenes 16 a 29	Adultos 30 a 64	Jóvenes 16 a 29	Adultos 30 a 64	Jóvenes 16 a 29	Adultos 30 a 64	Jóvenes 16 a 29	Adultos 30 a 64	Jóvenes 16 a 29	Adultos 30 a 64
Valores absolutos en miles												
2003	5.571,7	14.060,4	3.088,9	8.548,8	2.482,9	5.511,6	64,1	71,3	69,3	86,8	58,6	55,8
2004	5.596,7	14.667,2	3.097,1	8.807,9	2.499,6	5.859,3	65,0	72,1	70,1	86,5	59,5	57,7
2005	5.722,5	15.275,8	3.156,1	9.115,0	2.566,3	6.160,9	66,9	72,8	71,8	86,5	61,7	59,0
2006	5.687,7	15.943,0	3.110,9	9.395,2	2.576,8	6.547,8	67,5	74,0	71,9	86,7	62,8	61,1
2007	5.638,4	16.642,6	3.091,2	9.702,1	2.547,3	6.940,3	67,4	74,9	72,0	86,6	62,5	62,9
2008	5.563,8	17.344,7	3.011,7	10.014,7	2.552,1	7.330,0	67,5	76,1	71,2	87,1	63,5	64,9
2009	5.253,2	17.853,6	2.816,2	10.123,9	2.436,9	7.729,7	65,6	77,1	68,9	86,6	62,3	67,3
2010	4.938,1	18.271,9	2.607,8	10.262,5	2.330,3	8.009,4	64,1	78,0	66,4	86,9	61,6	68,9
2011	4.648,1	18.632,3	2.434,9	10.337,8	2.213,2	8.294,6	62,5	78,8	64,5	86,8	60,5	70,7
2012	4.394,3	18.887,1	2.294,7	10.353,4	2.099,6	8.533,8	61,2	79,5	63,2	86,7	59,3	72,3
2013	4.154,1	18.889,3	2.169,6	10.267,5	1.984,5	8.621,9	60,1	79,8	62,0	86,4	58,1	73,0
2014	3.920,1	18.893,5	2.045,2	10.231,4	1.874,9	8.662,2	58,4	80,1	60,3	86,6	56,5	73,5
2015	3.760,4	19.006,7	1.963,7	10.268,0	1.796,7	8.738,8	57,0	80,6	58,9	87,1	55,1	74,1
2016	3.616,9	19.039,6	1.891,4	10.228,7	1.725,5	8.810,9	55,5	80,8	57,3	87,0	53,7	74,7
2017	3.610,2	18.947,8	1.887,3	10.176,2	1.723,0	8.771,6	55,5	80,5	57,2	86,7	53,8	74,3
2018	3.607,4	18.999,2	1.903,6	10.185,1	1.703,8	8.814,0	55,9	80,4	57,6	86,7	54,2	74,2
2019	3.639,8	19.163,7	1.934,8	10.209,7	1.705,0	8.953,9	54,4	80,8	56,8	86,5	51,9	75,1
2017												
IV Trim.	3.591,5	18.987,1	1.868,9	10.181,3	1.722,7	8.805,6	55,1	80,6	56,5	86,7	53,7	74,5
2018												
I Trim.	3.519,6	18.961,2	1.848,7	10.159,9	1.670,9	8.801,3	53,8	80,4	55,7	86,5	51,9	74,4
II Trim.	3.612,6	19.024,9	1.894,1	10.192,0	1.718,5	8.832,8	55,0	80,7	56,8	86,8	53,2	74,6
III Trim.	3.702,9	18.944,6	1.966,1	10.185,1	1.736,7	8.759,6	56,2	80,2	58,8	86,7	53,6	73,9
IV Trim.	3.594,5	19.065,9	1.905,6	10.203,5	1.688,9	8.862,3	54,4	80,6	56,7	86,7	52,0	74,6
2019												
I Trim.	3.537,0	19.082,4	1.874,5	10.178,7	1.662,5	8.903,7	53,2	80,6	55,5	86,4	50,9	74,8
II Trim.	3.618,1	19.189,4	1.921,9	10.232,8	1.696,1	8.956,5	54,2	80,9	56,5	86,8	51,8	75,2
III Trim.	3.765,6	19.091,6	2.001,4	10.189,5	1.764,3	8.902,0	56,1	80,4	58,6	86,3	53,6	74,6
IV Trim.	3.638,6	19.291,2	1.941,5	10.237,6	1.697,2	9.053,4	54,0	81,1	56,5	86,6	51,3	75,7
Variaciones Abs. con respecto al trimestre anterior												
2018												
IV Trim.	-108,4	121,3	-60,5	18,4	-47,8	102,7						
2019												
I Trim.	-57,5	16,5	-31,1	-24,8	-26,4	41,4						
II Trim.	81,1	107,0	47,4	54,1	33,6	52,8						
III Trim.	147,5	-97,8	79,5	-43,3	68,2	-54,5						
IV Trim.	-127,0	199,6	-59,9	48,1	-67,1	151,4						
Variaciones % con respecto al trimestre anterior												
2018												
IV Trim.	-2,9	0,6	-3,1	0,2	-2,8	1,2	-1,9	0,4	-2,1	0,1	-1,7	0,7
2019												
I Trim.	-1,6	0,1	-1,6	-0,2	-1,6	0,5	-1,1	0,0	-1,2	-0,3	-1,0	0,2
II Trim.	2,3	0,6	2,5	0,5	2,0	0,6	1,0	0,3	1,1	0,4	0,8	0,3
III Trim.	4,1	-0,5	4,1	-0,4	4,0	-0,6	1,9	-0,5	2,0	-0,5	1,9	-0,6
IV Trim.	-3,4	1,0	-3,0	0,5	-3,8	1,7	-2,2	0,7	-2,1	0,3	-2,3	1,1
Variaciones Abs. con respecto a igual periodo del año anterior												
2007	-49,3	699,6	-19,7	306,9	-29,5	392,5						
2008	-74,6	702,1	-79,5	312,6	4,8	389,7						
2009	-310,7	508,9	-195,5	109,2	-115,2	399,7						
2010	-315,1	418,3	-208,5	138,7	-106,6	279,7						
2011	-290,0	360,4	-172,9	75,3	-117,1	285,3						
2012	-253,9	254,8	-140,2	15,6	-113,7	239,2						
2013	-240,2	2,2	-125,2	-85,9	-115,1	88,0						
2014	-234,0	4,2	-124,4	-36,1	-109,6	40,3						
2015	-159,7	113,2	-81,5	36,6	-78,2	76,6						
2016	-143,5	32,9	-72,3	-39,4	-71,2	72,1						
2017	-6,7	-91,8	-4,1	-52,5	-2,5	-39,4						
2018	-2,8	51,3	16,3	9,0	-19,2	42,5						
2019	32,4	164,5	31,2	24,5	1,3	139,9						
2017												
IV Trim.	37,8	-34,3	9,4	-25,6	28,5	-8,7						
2018												
I Trim.	-3,5	-33,7	3,0	-28,9	-6,6	-4,8						
II Trim.	14,2	78,7	19,1	16,0	-5,0	62,8						
III Trim.	-24,9	81,6	6,4	26,6	-31,5	55,1						
IV Trim.	3,0	78,8	36,7	22,2	-33,8	56,7						
2019												
I Trim.	17,4	121,2	25,8	18,8	-8,4	102,4						
II Trim.	5,5	164,5	27,8	40,8	-22,4	123,7						
III Trim.	62,7	147,0	35,3	4,4	27,6	142,4						
IV Trim.	44,1	225,3	35,9	34,1	8,3	191,1						
Variaciones % con respecto a igual periodo del año anterior												
2007	-0,9	4,4	-0,6	3,3	-1,1	6,0	-0,1	0,9	0,1	0,0	-0,3	1,8
2008	-1,3	4,2	-2,6	3,2	0,2	5,6	0,1	1,2	-0,8	0,4	1,0	2,0
2009	-5,6	2,9	-6,5	1,1	-4,5	5,5	-1,8	1,0	-2,4	-0,4	-1,2	2,4
2010	-6,0	2,3	-7,4	1,4	-4,4	3,6	-1,6	0,9	-2,4	0,3	-0,7	1,6
2011	-5,9	2,0	-6,6	0,7	-5,0	3,6	-1,6	0,8	-1,9	-0,1	-1,1	1,8
2012	-5,5	1,4	-5,8	0,2	-5,1	2,9	-1,3	0,7	-1,3	-0,1	-1,2	1,6
2013	-5,5	0,0	-5,5	-0,8	-5,5	1,0	-1,2	0,2	-1,1	-0,3	-1,2	0,8
2014	-5,6	0,0	-5,7	-0,4	-5,5	0,5	-1,7	0,3	-1,8	0,2	-1,6	0,5
2015	-4,1	0,6	-4,0	0,4	-4,2	0,9	-1,4	0,5	-1,4	0,5	-1,4	0,6
2016	-3,8	0,2	-3,7	-0,4	-4,0	0,8	-1,5	0,2	-1,5	-0,1	-1,4	0,6
2017	-0,2	-0,5	-0,2	-0,5	-0,1	-0,4	0,0	-0,4	-0,1	-0,3	0,1	-0,4
2018	-0,1	0,3	0,9	0,1	-1,1	0,5	0,4	-0,1	0,4	0,0	0,5	-0,1
2019	0,9	0,9	1,6	0,2	0,1	1,6	-1,5	0,4	-0,8	-0,2	-2,3	0,9
2017												
IV Trim.	1,1	-0,2	0,5	-0,3	1,7	-0,1	0,4	-0,2	0,0	-0,1	0,8	-0,2
2018												
I Trim.	-0,1	-0,2	0,2	-0,3	-0,4	-0,1	-0,4	-0,2	-0,4	-0,2	-0,5	-0,2
II Trim.	0,4	0,4	1,0	0,2	-0,3	0,7	-0,3	0,2	-0,1	0,1	-0,6	0,3
III Trim.	-0,7	0,4	0,3	0,3	-1,8	0,6	-1,1	0,1	-0,6	0,1	-1,5	0,1
IV Trim.	0,1	0,4	2,0	0,2	-2,0	0,6	-0,7	0,0	0,2	0,0	-1,7	0,1
2019												
I Trim.	0,5	0,6	1,4	0,2	-0,5	1,2	-0,6	0,2	-0,2	-0,1	-1,0	0,5
II Trim.	0,2	0,9	1,5	0,4	-1,3	1,4	-0,8	0,3	-0,3	0,0	-1,4	0,6
III Trim.	1,7	0,8	1,8	0,0	1,6	1,6	-0,1	0,2	-0,2	-0,4	0,0	0,7
IV Trim.	1,2	1,2	1,9	0,3	0,5	2,2	-0,4	0,5	-0,2	-0,1	-0,6	1,1

FUENTE: INE. EPA

A-INF TRIM\2.3.BIS.tasactjovadul

Gráfico 6.- Tasas de Actividad de jóvenes y adultos

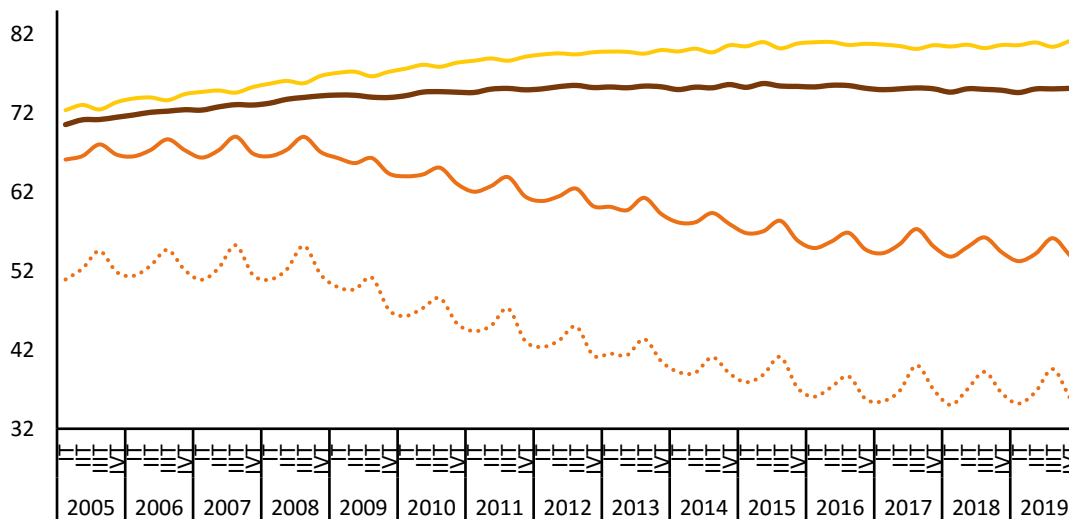

..... Jóvenes (16 a 24 años) — Jóvenes (16 a 29 años)
— Adultos (30 a 64 años) — Total (16-64 años)

FUENTE: INE.EPA

A-INF TRIM\2.3.BIS.tasactjovadul

2.4.- ACTIVOS SEGÚN NIVEL DE ESTUDIOS Y SEXO CNED - 2014

	VALORES ABSOLUTOS (en miles)			DISTRIBUCIONES PORCENTUALES			VARIACIÓN TRIM. IVIT - IIIT 2019		VARIACIONES ANUALES						TASAS DE ACTIVIDAD		
	T.IV.17	T.IV.18	T.IV.19	T.IV.17	T.IV.18	T.IV.19	Miles	%	Miles			%			T.IV.17	T.IV.18	T.IV.19
									T.IV.17	T.IV.18	T.IV.19	T.IV.17	T.IV.18	T.IV.19			
AMBOS SEXOS	22.765,0	22.868,8	23.158,8	100,0	100,0	100,0	70,1	0,3	19,10	103,80	290,00	0,08	0,46	1,27	58,80	58,61	58,74
Analfabetos	64,8	64,1	60,7	0,3	0,3	0,3	-0,1	-0,2	-6,30	-0,70	-3,40	-8,86	-1,08	-5,30	10,14	10,83	10,66
Estudios primarios incompletos	280,6	280,9	246,1	1,2	1,2	1,1	-0,9	-0,4	-0,30	0,30	-34,80	-0,11	0,11	-12,39	12,33	12,97	12,59
Educación primaria	1.316,4	1.185,4	1.133,2	5,8	5,2	4,9	9,3	0,8	-101,00	-131,00	-52,20	-7,13	-9,95	-4,40	25,21	23,30	23,13
Primera etapa de educación secundaria y similar	6.666,5	6.528,7	6.530,4	29,3	28,5	28,2	-34,8	-0,5	-125,00	-137,80	1,70	-1,84	-2,07	0,03	59,79	58,69	57,73
Segunda etapa de educación secundaria, con orientación general	3.193,2	3.193,4	3.216,1	14,0	14,0	13,9	-24,0	-0,7	6,50	0,20	22,70	0,20	0,01	0,71	60,18	59,65	58,50
Segunda etapa de educación secundaria con orientación profesional (incluye educación postsecundaria no superior)	2.269,5	2.344,6	2.329,3	10,0	10,3	10,1	26,9	1,2	51,20	75,10	-15,30	2,31	3,31	-0,65	76,79	75,46	74,45
Educación superior	8.974,0	9.271,7	9.642,9	39,4	40,5	41,6	93,5	1,0	194,00	297,70	371,20	2,21	3,32	4,00	80,36	80,00	79,93
HOMBRES	12.159,8	12.227,2	12.314,7	100,0	100,0	100,0	-10,3	-0,1	-7,10	67,40	87,50	-0,06	0,55	0,72	64,57	64,45	64,24
Analfabetos	35,5	41,1	31,8	0,3	0,3	0,3	-1,2	-3,6	-1,00	5,60	-9,30	-2,74	15,77	-22,63	17,26	20,76	17,36
Estudios primarios incompletos	176,3	173,9	158,3	1,4	1,4	1,3	3,0	1,9	8,40	-2,40	-15,60	5,00	-1,36	-8,97	18,28	19,10	19,39
Educación primaria	797,6	722,7	697,4	6,6	5,9	5,7	10,2	1,5	-68,10	-74,90	-25,30	-7,87	-9,39	-3,50	33,74	31,73	31,61
Primera etapa de educación secundaria y similar	4.009,7	3.969,8	3.951,3	33,0	32,5	32,1	-28,2	-0,7	-61,40	-39,90	-18,50	-1,51	-1,00	-0,47	67,96	66,67	65,13
Segunda etapa de educación secundaria, con orientación general	1.666,9	1.690,8	1.703,6	13,7	13,8	13,8	-24,3	-1,4	-54,10	23,90	12,80	-3,14	1,43	0,76	63,83	64,13	63,41
Segunda etapa de educación secundaria con orientación profesional (incluye educación postsecundaria no superior)	1.192,7	1.194,4	1.197,2	9,8	9,8	9,7	13,9	1,2	52,60	1,70	2,80	4,61	0,14	0,23	81,72	80,24	79,52
Educación superior	4.281,1	4.434,5	4.575,2	35,2	36,3	37,2	16,3	0,4	116,40	153,40	140,70	2,79	3,58	3,17	80,39	80,54	80,19
MUJERES	10.605,2	10.641,6	10.844,1	100,0	100,0	100,0	80,4	0,7	26,30	36,40	202,50	0,25	0,34	1,90	53,33	53,08	53,53
Analfabetos	29,3	23,1	28,9	0,3	0,2	0,3	1,1	4,0	-5,30	-6,20	5,80	-15,32	-21,16	25,11	6,76	5,87	7,48
Estudios primarios incompletos	104,3	107,1	87,8	1,0	1,0	0,8	-3,9	-4,3	-8,70	2,80	-19,30	-7,70	2,68	-18,02	7,96	8,53	7,71
Educación primaria	518,8	462,7	435,9	4,9	4,3	4,0	-0,8	-0,2	-32,80	-56,10	-26,80	-5,95	-10,81	-5,79	18,15	16,47	16,19
Primera etapa de educación secundaria y similar	2.656,8	2.558,9	2.579,2	25,1	24,0	23,8	-6,5	-0,3	-63,60	-97,90	20,30	-2,34	-3,68	0,79	50,61	49,49	49,17
Segunda etapa de educación secundaria, con orientación general	1.526,4	1.502,6	1.512,6	14,4	14,1	13,9	0,4	0,0	60,70	-23,80	10,00	4,14	-1,56	0,67	56,64	55,29	53,80
Segunda etapa de educación secundaria con orientación profesional (incluye educación postsecundaria no superior)	1.076,7	1.150,1	1.132,2	10,2	10,8	10,4	13,1	1,2	-1,50	73,40	-17,90	-0,14	6,82	-1,56	71,97	71,07	69,75
Educación superior	4.692,9	4.837,2	5.067,7	44,3	45,5	46,7	77,2	1,5	77,60	144,30	230,50	1,68	3,07	4,77	80,32	79,52	79,69

AMBOS SEXOS	8.328,3	8.059,1	7.970,4	36,58	35,24	34,42	-26,5	-0,3	-232,60	-269,20	-88,70	-2,72	-3,23	-1,10	43,18	42,48	42,54
Bajos	5.462,7	5.538,0	5.545,4	24,00	24,22	23,95	2,9	0,1	57,70	75,30	7,40	1,07	1,38	0,13	66,12	65,45	64,28
Medios	8.974,0	9.271,7	9.642,9	39,42	40,54	41,64	93,5	1,0	194,00	297,70	371,20	2,21	3,32	4,00	80,36	80,00	79,93
Altos																	
VARONES	5.019,1	4.907,5	4.838,8	41,28	40,14	39,29	-16,2	-0,3	-122,10	-111,60	-68,70	-2,37	-2,22	-1,40	53,20	52,54	52,18
Bajos	2.859,6	2.885,2	2.900,8	23,52	23,60	23,56	-10,4	-0,4	-1,50	25,60	15,60	-0,05	0,90	0,54	70,24	69,94	69,20
Medios	4.281,1	4.434,5	4.575,2	35,21	36,27	37,15	16,3	0,4	116,40	153,40	140,70	2,79	3,58	3,17	80,39	80,54	80,19
Altos																	
MUJERES	3.309,2	3.151,8	3.131,8	31,20	29,62	28,88	-10,1	-0,3	-110,40	-157,40	-20,00	-3,23	-4,76	-0,63	33,59	32,73	33,10
Bajos	2.603,1	2.652,7	2.644,8	24,55	24,93	24,39	13,5	0,5	59,20	49,60	-7,90	2,33	1,91	-0,30	62,11	61,18	59,64
Medios	4.692,9	4.837,2	5.067,7	44,25	45,46	46,73	77,2	1,5	77,60	144,30	230,50	1,68	3,07	4,77	80,32	79,52	79,69
Altos																	

FUENTE: INE. EPA

A-INF TRIM\2.4.ACTNESX

Gráfico 7.- Tasas de Actividad por nivel de estudios

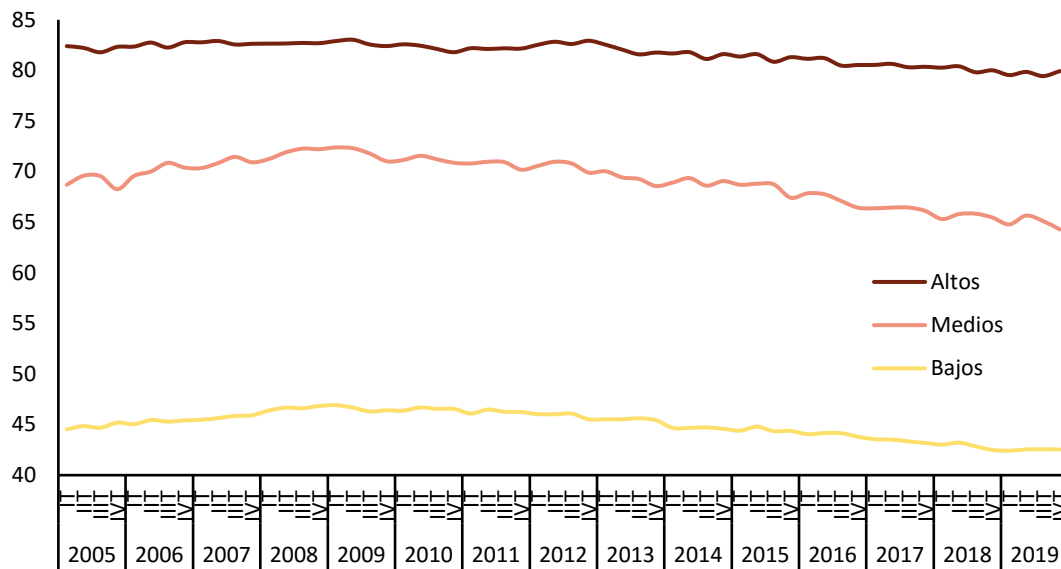

FUENTE: INE.EPA

A-INF TRIM\2.4.ACTNESX

2.5.- POBLACIÓN ACTIVA POR COMUNIDADES AUTÓNOMAS

CC.AA.	VALORES ABSOLUTOS Miles			DISTRIBUCIÓN PORCENTUAL			VARIAC. TRIM. IVT - IIIT 2019		Variaciones anuales					
	T.IV.17	T.IV.18	T.IV.19	T.IV.17	T.IV.18	T.IV.19	Miles	%	Miles			%		
									T.IV.17	T.IV.18	T.IV.19	T.IV.17	T.IV.18	T.IV.19
Andalucía	3.932,2	3.924,6	3.959,9	17,3	17,2	17,1	-6,7	-0,2	-33,4	-7,6	35,3	-0,8	-0,2	0,9
Aragón	638,3	649,0	656,4	2,8	2,8	2,8	-2,6	-0,4	-10,3	10,7	7,4	-1,6	1,7	1,1
P.Asturias	455,0	448,3	451,3	2,0	2,0	1,9	0,1	0,0	-6,0	-6,7	3,0	-1,3	-1,5	0,7
I.Balears	595,5	624,2	632,8	2,6	2,7	2,7	-42,1	-6,2	2,0	28,7	8,6	0,3	4,8	1,4
Canarias	1.118,3	1.141,6	1.157,7	4,9	5,0	5,0	27,0	2,4	18,0	23,3	16,1	1,6	2,1	1,4
Cantabria	274,6	267,5	275,5	1,2	1,2	1,2	2,9	1,1	-1,9	-7,1	8,0	-0,7	-2,6	3,0
Castilla y León	1.119,2	1.115,9	1.130,6	4,9	4,9	4,9	-0,9	-0,1	-22,8	-3,3	14,7	-2,0	-0,3	1,3
Castilla-La Mancha	995,6	990,0	987,8	4,4	4,3	4,3	3,1	0,3	6,4	-5,6	-2,2	0,6	-0,6	-0,2
Cataluña	3.795,4	3.842,5	3.883,9	16,7	16,8	16,8	-0,6	0,0	34,3	47,1	41,4	0,9	1,2	1,1
C.Valenciana	2.445,8	2.406,7	2.453,1	10,7	10,5	10,6	10,4	0,4	4,6	-39,1	46,4	0,2	-1,6	1,9
Extremadura	493,2	495,5	497,8	2,2	2,2	2,1	-1,2	-0,2	-6,1	2,3	2,3	-1,2	0,5	0,5
Galicia	1.237,9	1.237,0	1.241,7	5,4	5,4	5,4	-7,5	-0,6	-15,9	-0,9	4,7	-1,3	-0,1	0,4
C.Madrid	3.393,5	3.431,8	3.526,9	14,9	15,0	15,2	76,7	2,2	43,6	38,3	95,1	1,3	1,1	2,8
R.Murcia	708,3	718,3	729,2	3,1	3,1	3,1	9,1	1,3	6,3	10,0	10,9	0,9	1,4	1,5
C.F.Navarra	310,1	316,5	316,2	1,4	1,4	1,4	-0,1	0,0	1,9	6,4	-0,3	0,6	2,1	-0,1
País Vasco	1.024,2	1.029,3	1.026,6	4,5	4,5	4,4	1,6	0,2	-4,1	5,1	-2,7	-0,4	0,5	-0,3
La Rioja	152,9	154,8	156,1	0,7	0,7	0,7	0,9	0,6	0,5	1,9	1,3	0,3	1,2	0,8
TOTAL	22.765,0	22.868,8	23.158,8	100,0	100,0	100,0	70,1	0,3	19,1	103,8	290,0	0,1	0,5	1,3

FUENTE: INE. EPA

A-INF TRIM\2.5.ACTCAA

2.6.- TASAS DE ACTIVIDAD POR COMUNIDADES AUTÓNOMAS Y SEXOS

Población de 16 a 64 años

	Valores de las tasas			VARIAC. TRIM.	VARIACIONES ANUALES		
				IVT - IIIT 2019	En puntos porcentuales		
	T.IV.17	T.IV.18	T.IV.19	En p.p.	T.IV.17	T.IV.18	T.IV.19
AMBOS SEXOS	75,07	74,89	75,13	0,07	-0,07	-0,18	0,24
Andalucía	70,87	70,63	70,76	-0,22	-0,52	-0,24	0,13
Aragón	76,85	77,70	77,92	-0,53	-0,62	0,85	0,22
P.Asturias	69,50	69,24	70,53	0,24	-0,21	-0,26	1,29
I.Balears	74,93	75,93	75,61	-5,35	-1,14	1,00	-0,32
Canarias	73,58	73,89	74,10	1,74	-0,16	0,31	0,21
Cantabria	73,36	71,60	73,79	0,77	-0,21	-1,76	2,19
Castilla y León	74,35	74,60	75,85	-0,02	-0,28	0,25	1,25
Castilla-L.Mancha	75,41	74,57	74,04	0,04	1,04	-0,84	-0,53
Cataluña	78,60	78,49	78,49	-0,14	0,12	-0,11	0,00
C.Valenciana	76,17	74,70	75,19	0,26	0,11	-1,47	0,49
Extremadura	70,86	71,65	72,32	-0,04	-0,20	0,79	0,67
Galicia	72,88	73,18	73,47	-0,54	-0,40	0,30	0,29
C.Madrid	79,04	78,64	79,06	1,19	0,20	-0,40	0,42
R.Murcia	72,90	73,27	73,24	0,72	0,30	0,37	-0,03
C.F.Navarra	75,71	76,24	75,16	-0,51	0,17	0,53	-1,08
País Vasco	75,33	75,45	75,00	0,14	-0,23	0,12	-0,45
La Rioja	76,83	77,58	77,38	0,14	0,40	0,75	-0,20
HOMBRES	80,09	80,04	79,83	-0,24	-0,13	-0,05	-0,21
Andalucía	77,57	77,83	77,04	-0,45	-0,67	0,26	-0,79
Aragón	81,92	82,85	83,01	-1,15	-0,88	0,93	0,16
P.Asturias	72,30	71,48	73,22	-0,23	-0,96	-0,82	1,74
I.Balears	80,51	81,58	80,67	-3,68	0,03	1,07	-0,91
Canarias	77,74	78,07	78,85	2,02	-0,35	0,33	0,78
Cantabria	77,53	78,28	77,47	-0,99	-0,39	0,75	-0,81
Castilla y León	79,42	80,04	80,92	-0,47	-0,49	0,62	0,88
Castilla-L.Mancha	82,20	81,06	80,22	-0,56	0,35	-1,14	-0,84
Cataluña	82,85	82,59	82,26	-0,15	0,35	-0,26	-0,33
C.Valenciana	81,21	80,69	80,92	-0,14	0,85	-0,52	0,23
Extremadura	77,85	78,14	78,34	-0,11	-0,10	0,29	0,20
Galicia	76,14	76,36	76,47	-0,61	-0,93	0,22	0,11
C.Madrid	82,88	82,99	82,42	0,26	-0,17	0,11	-0,57
R.Murcia	80,01	79,54	79,86	0,63	0,57	-0,47	0,32
C.F.Navarra	79,99	78,99	79,25	-0,66	0,44	-1,00	0,26
País Vasco	79,74	78,74	77,56	-0,65	-0,89	-1,00	-1,18
La Rioja	82,36	81,10	81,10	-1,48	0,70	-1,26	0,00
MUJERES	70,04	69,73	70,43	0,38	-0,01	-0,31	0,70
Andalucía	64,12	63,39	64,45	0,02	-0,35	-0,73	1,06
Aragón	71,64	72,41	72,71	0,11	-0,34	0,77	0,30
P.Asturias	66,76	67,04	67,90	0,70	0,54	0,28	0,86
I.Balears	69,22	70,14	70,41	-7,08	-2,33	0,92	0,27
Canarias	69,39	69,68	69,33	1,46	0,03	0,29	-0,35
Cantabria	69,18	64,90	70,10	2,53	-0,02	-4,28	5,20
Castilla y León	69,10	68,99	70,63	0,45	-0,04	-0,11	1,64
Castilla-L.Mancha	68,22	67,72	67,51	0,67	1,78	-0,50	-0,21
Cataluña	74,39	74,43	74,73	-0,14	-0,09	0,04	0,30
C.Valenciana	71,08	68,67	69,43	0,67	-0,63	-2,41	0,76
Extremadura	63,59	64,92	66,09	0,03	-0,26	1,33	1,17
Galicia	69,67	70,03	70,52	-0,47	0,15	0,36	0,49
C.Madrid	75,39	74,51	75,87	2,07	0,55	-0,88	1,36
R.Murcia	65,50	66,75	66,37	0,81	0,03	1,25	-0,38
C.F.Navarra	71,33	73,44	70,99	-0,36	-0,10	2,11	-2,45
País Vasco	70,96	72,20	72,48	0,93	0,40	1,24	0,28
La Rioja	71,21	74,03	73,63	1,79	0,09	2,82	-0,40

FUENTE: INE. EPA

A-INF TRIM\2.6.TASACTCCAA(16-64)

Gráfico 8.- Tasa de Actividad por Comunidades Autónomas

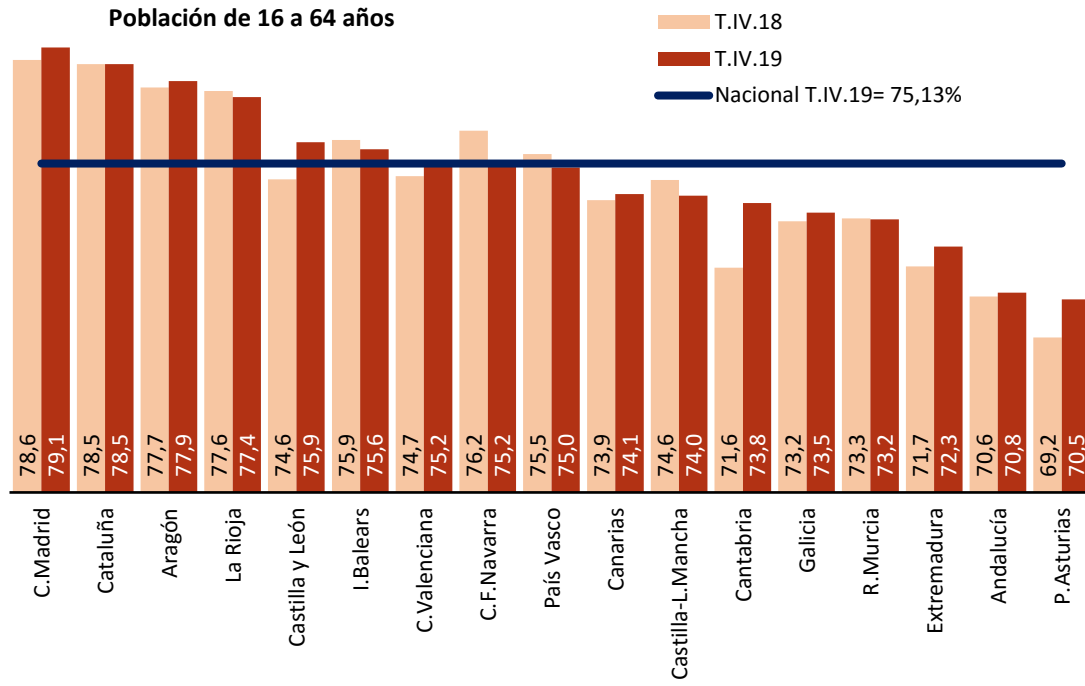

FUENTE: INE. EPA

3. LA POBLACIÓN OCUPADA

3- OCUPADOS POR SEXO Y EDADES (*)

Reestimación de las series de paro hasta el 2000 según la definición EPA-2002

PERIODO	AMBOS SEXOS			HOMBRES			MUJERES		
	TOTAL	< 25 años	> 25 años	TOTAL	< 25 años	> 25 años	TOTAL	< 25 años	> 25 años
Valores absolutos en miles									
1985	11.004,0	1.508,6	9.495,4	7.828,7	890,6	6.938,1	3.175,4	618,0	2.557,4
1986	11.208,8	1.565,2	9.643,6	7.965,3	936,4	7.029,0	3.243,5	628,8	2.614,7
1987	11.749,1	1.758,7	9.990,3	8.234,9	1.045,0	7.189,9	3.514,2	713,7	2.800,5
1988	12.203,6	1.893,1	10.310,5	8.485,2	1.127,1	7.358,1	3.718,5	766,0	2.952,5
1989	12.638,2	2.008,3	10.629,9	8.741,9	1.196,0	7.545,8	3.896,4	812,3	3.084,1
1990	12.954,9	2.046,0	10.908,9	8.893,0	1.215,0	7.678,0	4.061,9	831,0	3.231,0
1991	13.057,1	2.026,9	11.030,2	8.886,9	1.206,0	7.681,0	4.170,2	820,9	3.349,3
1992	12.822,3	1.885,0	10.937,3	8.624,5	1.121,6	7.502,9	4.197,9	763,4	3.434,4
1993	12.293,8	1.599,1	10.694,7	8.188,6	938,4	7.250,2	4.105,2	660,7	3.444,5
1994	12.207,6	1.520,5	10.687,1	8.086,9	892,0	7.194,9	4.120,8	628,6	3.492,2
1995	12.512,1	1.530,3	10.981,7	8.237,5	905,9	7.331,6	4.274,6	624,5	3.650,1
1996	12.871,5	1.506,0	11.365,5	8.409,1	897,8	7.511,3	4.462,4	608,3	3.854,2
1997	13.345,6	1.552,1	11.793,5	8.665,5	921,7	7.743,8	4.680,1	630,4	4.049,7
1998	13.904,2	1.634,3	12.269,9	9.032,9	987,0	8.045,9	4.871,3	647,2	4.224,1
1999	14.689,8	1.788,4	12.901,4	9.433,8	1.070,3	8.363,5	5.256,1	718,2	4.537,9
2000	15.505,9	1.881,9	13.624,0	9.821,1	1.120,7	8.700,4	5.684,8	761,1	4.923,7
2001	16.146,3	1.925,8	14.220,5	10.150,5	1.158,5	8.992,0	5.995,7	767,3	5.228,5
2002	16.790,1	2.435,1	14.355,1	10.407,8	1.388,3	9.019,5	6.382,3	1.046,8	5.335,5
2003	17.475,6	2.424,7	15.050,9	10.714,8	1.381,7	9.333,2	6.760,8	1.043,1	5.717,7
2004	18.142,3	2.406,4	15.735,9	10.988,1	1.370,1	9.618,0	7.154,2	1.036,3	6.117,9
2005	19.207,0	2.026,9	17.180,1	11.485,0	958,9	10.526,1	7.722,0	844,8	6.877,2
2006	19.939,1	2.041,7	17.897,4	11.808,5	971,8	10.836,8	8.130,6	869,4	7.261,2
2007	20.579,9	2.013,8	18.566,2	12.067,4	962,6	11.104,8	8.512,6	850,1	7.662,5
2008	20.469,7	1.836,8	18.632,8	11.805,2	887,0	10.918,2	8.664,5	810,8	7.853,7
2009	19.106,9	1.397,2	17.709,7	10.733,1	692,9	10.040,2	8.373,8	648,9	7.724,9
2010	18.724,5	1.210,5	17.514,0	10.423,7	606,9	9.816,8	8.300,8	575,3	7.725,5
2011	18.421,4	1.041,7	17.379,7	10.152,5	526,5	9.626,0	8.269,0	510,5	7.758,5
2012	17.632,7	852,8	16.779,9	9.608,2	426,4	9.181,8	8.024,5	414,5	7.610,1
2013	17.139,0	763,3	16.375,7	9.315,8	378,9	8.936,9	7.823,2	362,1	7.461,2
2014	17.344,2	748,6	16.595,6	9.442,7	368,5	9.074,2	7.901,5	350,5	7.551,0
2015	17.866,1	802,7	17.063,4	9.760,4	396,0	9.364,4	8.105,7	376,1	7.729,7
2016	18.341,6	820,4	17.521,2	10.000,8	393,1	9.607,7	8.340,8	375,4	7.965,4
2017	18.824,8	921,1	17.903,7	10.266,3	454,7	9.811,6	8.558,5	432,9	8.125,6
2018	19.327,7	989,3	18.338,4	10.532,0	476,8	10.055,1	8.795,8	458,7	8.337,1
2019	19.779,3	1.038,6	18.740,7	10.745,6	487,1	10.258,5	9.033,7	457,3	8.576,4
Variaciones con respecto a igual periodo del año anterior en miles									
1990	316,7	37,7	279,0	151,1	19,0	132,1	165,6	18,7	146,9
1991	102,2	-19,2	121,3	-6,1	-9,1	3,0	108,2	-10,1	118,3
1992	-234,7	-141,9	-92,9	-262,5	-84,3	-178,1	27,7	-57,5	85,2
1993	-528,5	-286,0	-242,6	-435,9	-183,3	-252,7	-92,7	-102,7	10,0
1994	-86,2	-78,6	-7,6	-101,7	-46,4	-55,3	15,6	-32,1	47,7
1995	304,4	9,8	294,6	150,6	13,9	136,6	153,8	-4,1	158,0
1996	359,5	-24,3	383,8	171,6	-8,1	179,7	187,8	-16,2	204,1
1997	474,0	46,1	428,0	256,4	23,9	232,5	217,7	22,1	195,6
1998	558,6	82,2	476,4	367,4	65,3	302,1	191,2	16,8	174,4
1999	785,7	154,2	631,5	400,9	83,3	317,6	384,7	70,9	313,8
2000	816,1	93,5	722,6	387,4	50,4	336,9	428,7	43,0	385,8
2001	640,4	43,9	596,5	329,4	37,8	291,6	311,0	6,2	304,8
2002	643,8	509,2	134,6	257,3	229,8	27,5	386,6	279,5	107,1
2003	685,5	-10,3	695,8	307,0	-6,6	313,6	378,5	-3,7	382,2
2004	666,7	-18,3	685,0	273,2	-11,6	284,8	393,4	-6,8	400,2
2005	1.064,8	-379,5	1.444,2	497,0	-411,2	908,1	567,8	-191,5	759,3
2006	732,1	14,8	717,3	323,5	12,9	310,6	408,6	24,6	384,0
2007	640,8	-27,9	668,8	258,8	-9,2	268,0	382,0	-19,3	401,3
2008	-110,3	-177,0	66,7	-262,2	-75,6	-186,7	151,9	-39,4	191,3
2009	-1.362,8	-439,7	-923,1	-1.072,1	-194,1	-877,9	-290,7	-161,9	-128,8
2010	-382,4	-186,7	-195,7	-309,4	-86,0	-223,5	-73,0	-73,6	0,5
2011	-303,0	-168,8	-134,3	-271,2	-80,5	-190,7	-31,8	-64,9	33,0
2012	-788,7	-188,9	-599,9	-544,3	-100,1	-444,3	-244,4	-96,0	-148,5
2013	-493,7	-89,5	-404,2	-292,4	-47,5	-244,9	-201,3	-52,4	-148,9
2014	205,2	-14,8	219,9	126,9	-10,4	137,3	78,3	-11,6	89,8
2015	521,9	54,1	467,8	317,6	27,5	290,2	204,2	25,5	178,7
2016	475,5	17,7	457,8	240,5	-2,9	243,3	235,1	-0,7	235,8
2017	483,3	100,7	382,5	265,5	61,6	203,8	217,7	57,6	160,2
2018	502,9	68,2	434,7	265,7	22,1	243,6	237,3	25,8	211,5
2019	451,6	49,3	402,3	213,7	10,3	203,4	238,0	-1,4	239,4
Variaciones con respecto a igual periodo del año anterior en porcentaje									
1990	2,5	1,9	2,6	1,7	1,6	1,8	4,2	2,3	4,8
1991	0,8	-0,9	1,1	-0,1	-0,7	0,0	2,7	-1,2	3,7
1992	-1,8	-7,0	-0,8	-3,0	-7,0	-2,3	0,7	-7,0	2,5
1993	-4,1	-15,2	-2,2	-5,1	-16,3	-3,4	-2,2	-13,5	0,3
1994	-0,7	-4,9	-0,1	-1,2	-4,9	-0,8	0,4	-4,9	1,4
1995	2,5	0,6	2,8	1,9	1,6	1,9	3,7	-0,7	4,5
1996	2,9	-1,6	3,5	2,1	-0,9	2,5	4,4	-2,6	5,6
1997	3,7	3,1	3,8	3,0	2,7	3,1	4,9	3,6	5,1
1998	4,2	5,3	4,0	4,2	7,1	3,9	4,1	2,7	4,3
1999	5,7	9,4	5,1	4,4	8,4	3,9	7,9	11,0	7,4
2000	5,6	5,2	5,6	4,1	4,7	4,0	8,2	6,0	8,5
2001	4,1	2,3	4,4	3,4	3,4	3,4	5,5	0,8	6,2
2002	4,0	26,4	0,9	2,5	19,8	0,3	6,4	36,4	2,0
2003	4,1	-0,4	4,8	2,9	-0,5	3,5	5,9	-0,4	7,2
2004	3,8	-0,8	4,6	2,6	-0,8	3,1	5,8	-0,7	7,0
2005	5,9	-15,8	9,2	4,5	-30,0	9,4	7,9	-18,5	12,4
2006	3,8	0,7	4,2	2,8	1,3	3,0	5,3	2,9	5,6
2007	3,2	-1,4	3,7	2,2	-0,9	2,5	4,7	-2,2	5,5
2008	-0,5	-8,8	0,4	-2,2	-7,8	-1,7	1,8	-4,6	2,5
2009	-6,7	-23,9	-5,0	-9,1	-21,9	-8,0	-3,4	-20,0	-1,6
2010	-2,0	-13,4	-1,1	-2,9	-12,4	-2,2	-0,9	-11,3	0,0
2011	-1,6	-13,9	-0,8	-2,6	-13,3	-1,9	-0,4	-11,3	0,4
2012	-4,3	-18,1	-3,5	-5,4	-19,0	-4,6	-3,0	-18,8	-1,9
2013	-2,8	-10,5	-2,4	-3,0	-11,1	-2,7	-2,5	-12,6	-2,0
2014	1,2	-1,9	1,3	1,4	-2,7	1,5	1,0	-3,2	1,2
2015	3,0	7,2	2,8	3,4	7,5	3,2	2,6	7,3	2,4
2016	2,7	2,2	2,7	2,5	-0,7	2,6	2,9	-0,2	3,0
2017	2,6	12,3	2,2	2,7	15,7	2,1	2,6	15,3	2,0
2018	2,7	7,4	2,4	2,6	4,9	2,5	2,8	6,0	2,6
2019	2,3	5,0	2,2	2,0	2,2	2,0	2,7	-0,3	2,9

(*) Los datos 2002/2013 corresponden a la serie revisada incorporando la nueva base poblacional de la EPA actualizada con las nuevas estimaciones de población y hogares derivadas del Censo de Población y Viviendas de 2011, en sustitución de la basada en el Censo 2001. Pueden existir diferencias de decimales entre las cifras directamente medidas por la EPA y las disponibles en INEbase ya que los totales se han obtenido por suma y se pueden acumular errores de redondeo.

FUENTE: INE. EPA
A-INF TRIM\3.OCUPADOS

3.1.- OCUPADOS POR SEXO Y EDAD

PERIODO	AMBOS SEXOS						HOMBRES						MUJERES					
	TOTAL	16 a 19	20 a 24	25 a 29	30 a 54	55 y más	TOTAL	16 a 19	20 a 24	25 a 29	30 a 54	55 y más	TOTAL	16 a 19	20 a 24	25 a 29	30 a 54	55 y más
Valores absolutos en miles																		
2003	17.475,6	490,7	1.934,0	3.043,0	10.031,4	1.976,5	10.714,8	307,3	1.074,4	1.653,9	6.305,3	1.374,0	6.760,8	183,4	859,7	1.389,1	3.726,1	602,5
2004	18.142,3	483,3	1.923,1	3.104,2	10.570,6	2.061,1	10.988,1	302,9	1.067,2	1.685,1	6.526,0	1.406,9	7.154,2	180,4	855,9	1.419,1	4.044,7	654,2
2005	19.207,0	385,2	1.641,7	3.125,6	11.950,0	2.104,5	11.485,0	249,7	709,3	1.702,8	7.411,3	1.412,0	7.722,0	135,5	709,3	1.422,8	4.762,0	692,5
2006	19.939,1	386,6	1.655,2	2.878,8	12.820,1	2.198,5	11.808,5	244,5	727,3	1.594,2	7.779,0	1.463,6	8.130,6	142,1	727,3	1.284,6	5.241,6	735,0
2007	20.579,9	397,4	1.616,4	2.895,1	13.393,2	2.277,8	12.067,4	254,9	707,7	1.590,2	8.023,0	1.491,7	8.512,6	142,5	707,7	1.304,9	5.571,4	786,1
2008	20.469,7	329,2	1.507,7	2.714,9	13.535,6	2.382,4	11.805,2	202,7	684,3	1.446,1	7.928,9	1.543,2	8.664,5	126,5	684,3	1.268,8	5.745,7	839,2
2009	19.106,9	204,4	1.192,8	2.356,6	13.019,0	2.334,1	10.733,1	124,2	568,7	1.217,8	7.366,2	1.456,2	8.373,8	80,2	568,7	1.138,8	5.708,2	877,9
2010	18.724,5	151,5	1.059,0	2.161,0	13.012,6	2.340,4	10.423,7	91,6	515,4	1.104,8	7.288,5	1.423,4	8.300,8	59,9	515,4	1.056,2	5.752,3	917,0
2011	18.421,4	124,1	917,6	1.998,7	12.956,1	2.425,0	10.152,5	70,0	456,4	1.026,5	7.172,9	1.426,7	8.269,0	54,0	456,4	972,3	5.788,0	998,3
2012	17.632,7	84,0	768,8	1.771,2	12.564,0	2.444,7	9.608,2	48,0	378,4	891,1	6.874,8	1.415,9	8.024,5	36,1	378,4	880,1	5.701,2	1.028,8
2013	17.139,0	74,4	689,0	1.628,0	12.315,6	2.432,1	9.315,8	45,6	333,3	821,0	6.727,6	1.388,2	7.823,2	28,8	333,3	807,0	5.610,3	1.043,9
2014	17.344,2	79,4	669,2	1.616,8	12.450,1	2.528,8	9.442,7	48,7	319,8	826,0	6.818,1	1.430,2	7.901,5	30,7	319,8	790,9	5.661,5	1.098,6
2015	17.866,1	83,8	718,9	1.577,7	12.742,5	2.743,3	9.760,4	51,9	344,1	805,5	7.014,5	1.544,4	8.105,7	32,0	344,1	772,2	5.758,6	1.198,9
2016	18.341,6	95,8	724,6	1.592,6	12.978,5	2.950,2	10.000,8	56,8	336,3	825,0	7.143,4	1.639,4	8.340,8	39,1	336,3	767,6	5.887,0	1.310,8
2017	18.824,8	118,0	803,2	1.626,1	13.159,7	3.117,9	10.266,3	69,9	384,9	842,8	7.219,6	1.749,2	8.558,5	48,1	384,9	783,3	5.973,5	1.368,8
2018	19.327,7	134,0	855,3	1.673,0	13.359,3	3.306,2	10.532,0	76,1	400,8	873,7	7.326,1	1.855,3	8.795,8	57,9	400,8	799,3	6.086,9	1.450,9
2019	19.779,3	150,5	888,2	1.701,7	13.512,5	3.526,4	10.745,6	90,1	397,0	887,0	7.410,8	1.960,7	9.033,7	60,3	397,0	814,8	6.195,9	1.565,7
Variaciones con respecto al trimestre anterior en miles																		
2017																		
IV Trim.	18.998,4	118,5	813,2	1.645,5	13.246,0	3.175,2	10.339,2	68,4	390,5	853,6	7.249,0	1.777,7	8.659,1	50,0	390,5	791,9	6.029,2	1.397,5
2018																		
I Trim.	18.874,2	103,7	798,9	1.629,3	13.152,3	3.190,0	10.284,0	58,5	377,3	842,9	7.212,4	1.792,9	8.590,2	45,2	377,3	786,4	5.984,2	1.397,1
II Trim.	19.344,1	130,8	853,5	1.672,4	13.403,7	3.283,7	10.528,3	75,3	400,3	864,1	7.352,0	1.836,6	8.815,7	55,5	400,3	808,4	6.104,4	1.447,1
III Trim.	19.528,0	165,5	908,0	1.695,0	13.405,6	3.353,9	10.662,4	93,8	424,0	893,5	7.363,3	1.887,8	8.865,6	71,6	424,0	801,5	6.102,3	1.466,2
IV Trim.	19.564,6	136,1	860,7	1.695,3	13.475,4	3.397,1	10.653,1	76,6	401,5	894,4	7.376,6	1.904,0	8.911,5	59,4	401,5	800,9	6.156,6	1.493,1
2019																		
I Trim.	19.471,1	127,0	819,2	1.675,8	13.422,5	3.426,6	10.599,1	79,6	376,4	884,9	7.351,2	1.907,0	8.872,0	47,5	376,4	791,0	6.137,5	1.519,6
II Trim.	19.804,9	149,7	872,1	1.700,0	13.564,3	3.518,8	10.750,2	88,0	388,4	879,4	7.441,4	1.953,0	9.054,7	61,7	388,4	820,6	6.218,2	1.565,8
III Trim.	19.874,3	178,6	954,0	1.712,8	13.493,1	3.535,8	10.824,5	103,4	419,4	889,5	7.436,6	1.975,6	9.049,8	75,1	419,4	823,3	6.171,8	1.560,2
IV Trim.	19.966,9	146,5	907,4	1.718,3	13.570,2	3.624,5	10.808,6	89,5	403,7	894,1	7.414,1	2.007,2	9.158,3	57,0	403,7	824,2	6.256,1	1.617,3
Variaciones con respecto al trimestre anterior en porcentaje																		
2018																		
III Trim.	183,9	34,7	54,5	22,6	1,9	70,2	134,1	18,5	23,7	29,4	11,3	51,2	49,9	16,1	23,7	-6,9	-2,1	19,1
IV Trim.	36,6	-29,4	-47,3	0,3	69,8	43,2	-9,3	-17,2	-22,5	0,9	13,3	16,2	45,9	-12,2	-22,5	-0,6	54,3	26,9
2019																		
I Trim.	-93,5	-9,1	-41,5	-19,5	-52,9	29,5	-54,0	3,0	-25,1	-9,5	-25,4	3,0	-39,5	-11,9	-25,1	-9,9	-19,1	26,5
II Trim.	333,8	22,7	52,9	24,2	141,8	92,2	151,1	8,4	12,0	-5,5	90,2	46,0	182,7	14,2	12,0	29,6	80,7	46,2
III Trim.	69,4	28,9	81,9	12,8	-71,2	17,0	74,3	15,4	31,0	10,1	-4,8	22,6	-4,9	13,4	31,0	2,7	-46,4	-5,6
IV Trim.	92,6	-32,1	-46,6	5,5	77,1	88,7	-15,9	-13,9	-15,7	4,6	-22,5	31,6	108,5	-18,1	-15,7	0,9	84,3	57,1
Variaciones con respecto a igual periodo del año anterior en miles																		
2007	640,8	10,9	-38,8	16,3	573,2	79,3	258,8	10,5	-19,7	-4,0	244,0	28,1	382,0	0,4	-19,7	20,3	329,8	51,2
2008	-110,3	-68,2	-108,7	-180,2	142,3	104,6	-262,2	-52,2	-23,3	-144,1	-94,1	51,6	151,9	-16,0	-23,3	-36,1	174,3	53,1
2009	-1.362,8	-124,8	-314,9	-358,3	-516,6	-48,3	-1.072,1	-78,5	-115,6	-228,3	-562,6	-87,0	-290,7	-46,3	-115,6	-130,0	-37,5	38,7
2010	-382,4	-52,9	-133,8	-195,6	-6,4	6,3	-309,4	-32,7	-53,3	-113,0	-77,7	-32,8	-73,0	-20,3	-53,3	-82,6	44,1	39,1
2011	-303,0	-27,4	-141,4	-162,3	-56,6	84,6	-271,2	-21,5	-59,0	-78,3	-115,7	3,3	-31,8	-5,9	-59,0	-84,0	35,7	81,3
2012	-788,7	-40,1	-148,8	-227,5	-392,1	19,7	-544,3	-22,1	-78,0	-135,3	-298,1	-10,8	-244,4	-18,0	-78,0	-92,2	-86,8	30,5
2013	-493,7	-9,7	-79,8	-143,2	-248,4	-12,5	-292,4	-2,4	-45,1	-70,1	-147,2	-27,7	-201,3	-7,3	-45,1	-73,1	-90,9	15,1
2014	205,2	5,0	-19,8	-11,2	134,5	96,7	126,9	3,1	-13,5	4,9	90,4	42,0	78,3	1,9	-13,5	-16,2	51,3	54,8
2015	521,9	4,4	49,7	-39,1	292,4	214,5	317,6	3,2	24,3	-20,5	196,4	114,2	204,2	1,3	24,3	-18,7	97,1	100,3
2016	475,5	12,0	5,7	14,9	236,0	206,9	240,5	4,9	-7,8	19,5	128,9	95,0	235,1	7,1	-7,8	-4,5	128,4	111,9
2017	483,3	22,1	78,6	33,5	181,3	167,8	265,5	13,1	48,5	17,8	76,2	109,8	217,7	9,0	48,5	15,7	86,5	58,0
2018	502,9	16,1	52,1	47,0	199,5	188,3	265,7	6,2	15,9	31,0	106,5	106,2	237,3	9,9	15,9	16,1	113,4	82,1
2019	451,6	16,4	32,9	28,7	153,3	220,3	213,7	14,1	-3,8	13,3	84,8	105,4	238,0	2,4	-3,8	15,5	109,0	114,9
2017																		
IV Trim.	490,3	21,6	93,6	33,0	167,4	174,7	267,3	7,9	53,1	19,1	75,3	111,9	222,9	13,6	53,1	13,9	79,5	62,8
2018																		
I Trim.	435,9	9,2	64,5	47,7	163,6	150,9	235,5	-1,6	25,3	25,9	85,1	100,8	200,4	10,8	25,3	21,8	92,4	50,1
II Trim.	530,8	19,8	71,5	36,6	228,0	174,9	271,4	8,5	22,4	19,2	129,1	92,2	259,3	11,3	22,4	17,5	125,4	82,7
III Trim.	478,8	17,7	25,0	53,7	177,1	205,3	241,9	9,6	5,0	37,9	84,0	105,4	236,9	7,9	5,0	15,9	108,2	99,9
IV Trim.	566,2	17,6	47,5	49,8	229,4	221,9	313,9	8,2	11,0	40,8	127,6	126,3	252,4	9,4	11,0	9,0	127,4	95,6
2019																		
I Trim.	596,9	23,3	20,3	46,5	270,2	236,6	315,1	21,1	-0,9	42,0	138,8	114,1	281,8	2,3	-0,9	4,6	153,3	122,5
II Trim.	460,8	18,9	18,6	27,6	160,6	235,1	221,9	12,7	-11,9	15,3	89,4	116,4	239,0	6,2	-11,9	12,2	113,8	118,7
III Trim.	346,3	13,1	46,0	17,8	87,5	181,9	162,1	9,6	-4,6	-4,0	73,3	87,8	184,2	3,5	-4,6	21,8	69,5	94,0
IV Trim.	402,3	10,4	46,7	23,0	94,8	227,4	155,5	12,9	2,2	-0,3	37,5	103,2	246,8	-2,4	2,2	23,3	99,5	124,2
Variaciones con respecto a igual periodo del año anterior en porcentajes																		
2007	3,2	2,8	-2,3	0,6	4,5	3,6	2,2	4,3	-2,7	-0,3	3,1	1,9	4,7	0,3	-2,7	1,6	6,3	7,0
2008	-0,5	-17,2	-6,7	-6,2	1,1	4,6	-2,2	-20,5	-3,3	-9,1	-1,2	3,5	1,8	-11,2	-3,3	-2,8	3,1	6,8
2009	-6,7	-37,9	-20,9															

Gráfico 9. Ocupados según sexo

Valores absolutos en miles

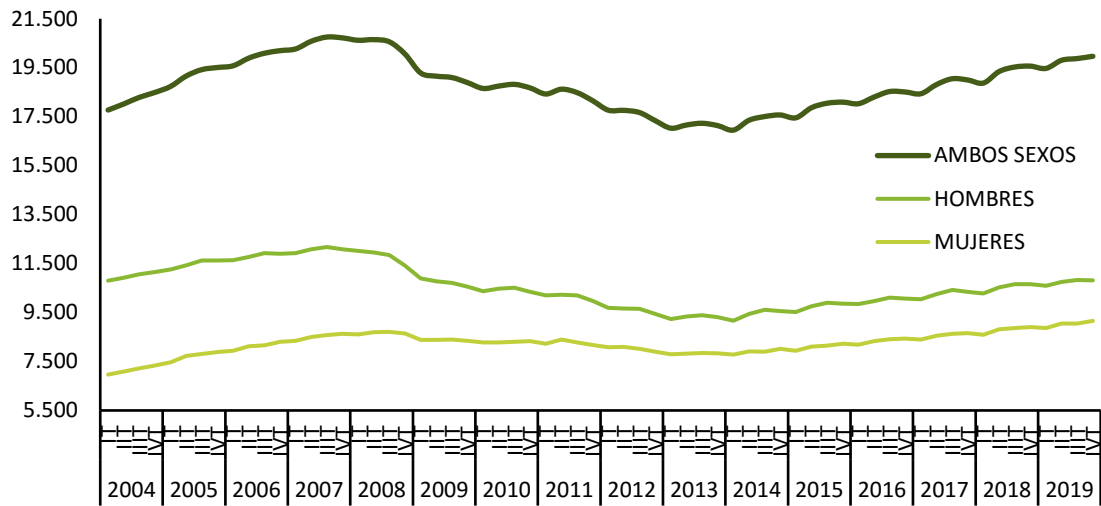

FUENTE: INE, EPA

Tasas de variación anual en %

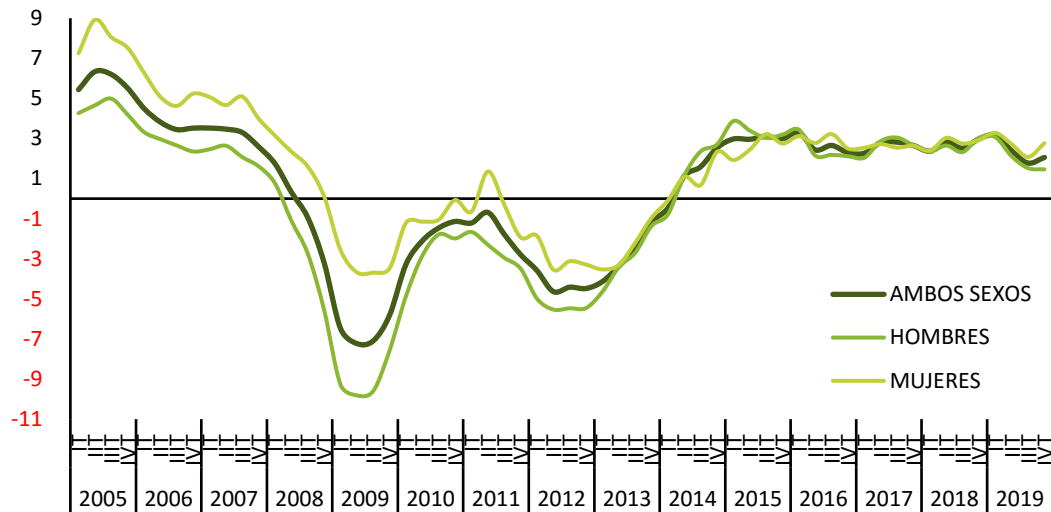

FUENTE: INE, EPA
A-INF TRIM\3.1.OCUSXED

Gráfico 10.- Tasas de ocupación según sexo

En porcentaje de la población de 16 a 64 años

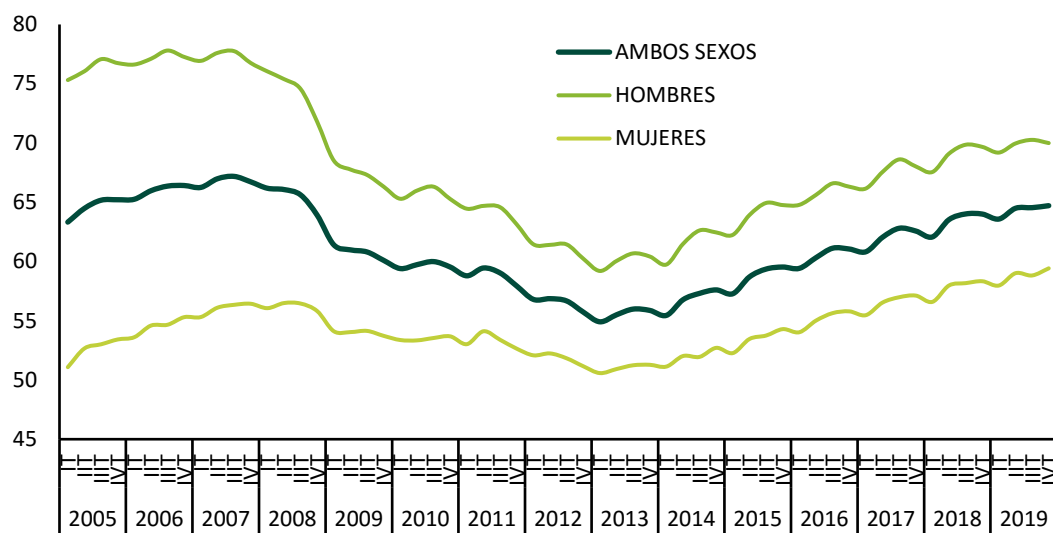

FUENTE: INE, EPA

A-INF TRIM\3.2.tasaocu

3.3. OCUPADOS Y TASAS DE OCUPACIÓN DE JÓVENES Y ADULTOS SEGÚN SEXO

PERIODO	OCUPADOS						TASAS DE OCUPACIÓN					
	Ambos sexos		Hombres		Mujeres		Ambos sexos		Hombres		Mujeres	
	Jóvenes 16 a 24	Adultos 25 a 64	Jóvenes 16 a 24	Adultos 25 a 64	Jóvenes 16 a 24	Adultos 25 a 64	Jóvenes 16 a 24	Adultos 25 a 64	Jóvenes 16 a 24	Adultos 25 a 64	Jóvenes 16 a 24	Adultos 25 a 64
Valores absolutos en miles												
2003	1.899,3	15.467,8	1.127,3	9.515,3	772,0	5.951,7	37,77	66,13	43,79	81,11	31,46	51,05
2004	1.889,0	16.143,1	1.120,7	9.795,3	768,2	6.347,1	38,55	67,09	44,67	81,00	32,12	53,04
2005	2.026,9	17.041,1	1.182,2	10.207,3	844,8	6.832,4	42,12	68,91	47,92	81,90	36,01	55,71
2006	2.041,7	17.750,7	1.172,3	10.533,4	869,4	7.215,7	43,28	70,24	48,55	82,61	37,75	57,63
2007	2.013,8	18.423,1	1.163,7	10.803,4	850,1	7.618,8	43,01	71,08	48,56	82,50	37,19	59,41
2008	1.836,8	18.479,7	1.026,0	10.680,8	810,8	7.797,6	39,61	69,98	43,23	79,98	35,82	59,73
2009	1.397,2	17.560,3	748,3	9.892,2	648,9	7.665,3	30,79	65,93	32,27	73,51	29,25	58,17
2010	1.210,5	17.363,3	635,2	9.699,7	575,3	7.660,9	27,43	64,99	28,20	71,95	26,62	57,87
2011	1.041,7	17.229,3	531,2	9.536,1	510,5	7.692,4	24,18	64,37	24,18	70,73	24,19	57,92
2012	852,8	16.624,1	438,3	9.078,4	414,5	7.542,1	20,25	62,23	20,42	67,61	20,07	56,76
2013	763,3	16.238,2	401,2	8.830,3	362,1	7.402,6	18,57	61,31	19,15	66,51	17,96	56,05
2014	748,6	16.462,0	398,1	8.962,6	350,5	7.496,3	18,53	62,66	19,32	68,17	17,71	57,12
2015	802,7	16.914,8	426,7	9.246,2	376,1	7.665,4	20,03	64,64	20,86	70,68	19,17	58,58
2016	820,4	17.362,3	445,0	9.463,0	375,4	7.897,2	20,53	66,60	21,80	72,72	19,21	60,49
2017	921,1	17.727,5	488,2	9.669,7	432,9	8.053,7	22,92	68,10	23,77	74,48	22,04	61,71
2018	989,3	18.147,1	530,6	9.883,6	458,7	8.258,1	24,26	69,52	25,42	76,00	23,03	63,05
2019	1.038,6	18.529,3	581,4	10.035,8	457,3	8.487,8	24,86	70,61	27,13	76,81	22,46	64,42
2017												
IV Trim.	931,7	17.888,7	491,1	9.738,8	440,5	8.145,5	23,11	68,68	23,82	75,00	22,36	62,36
2018												
I Trim.	902,6	17.790,2	480,1	9.687,7	422,5	8.096,5	22,29	68,25	23,18	74,57	21,36	61,93
II Trim.	984,3	18.171,8	528,6	9.883,6	455,8	8.282,3	24,19	69,67	25,40	76,05	22,94	63,29
III Trim.	1.073,5	18.257,1	577,8	9.963,8	495,6	8.288,0	26,27	69,92	27,63	76,60	24,84	63,25
IV Trim.	996,8	18.369,1	535,8	9.999,2	460,9	8.365,4	24,26	70,24	25,47	76,77	22,99	63,73
2019												
I Trim.	946,2	18.330,1	522,4	9.960,4	423,9	8.365,1	22,88	70,00	24,66	76,38	21,02	63,64
II Trim.	1.021,8	18.571,3	571,8	10.048,8	450,1	8.514,6	24,54	70,83	26,79	76,96	22,19	64,68
III Trim.	1.132,6	18.521,0	638,0	10.053,4	494,5	8.462,1	27,03	70,52	29,68	76,88	24,23	64,17
IV Trim.	1.053,9	18.694,7	593,2	10.080,4	460,7	8.609,4	24,97	71,08	27,39	77,00	22,42	65,18
Variaciones Abs. con respecto al trimestre anterior												
2018												
IV Trim.	-76,7	112,0	-42,0	35,4	-34,7	77,4						
2019												
I Trim.	-50,6	-39,0	-13,4	-38,8	-37,0	-0,3						
II Trim.	75,6	241,2	49,4	88,4	26,2	149,5						
III Trim.	110,8	-50,3	66,2	4,6	44,4	-52,5						
IV Trim.	-78,7	173,7	-44,8	27,0	-33,8	147,3						
Variaciones % con respecto al trimestre anterior												
2018												
IV Trim.	-7,1	0,6	-7,3	0,4	-7,0	0,9	-2,01	0,32	-2,16	0,17	-1,85	0,48
2019												
I Trim.	-5,1	-0,2	-2,5	-0,4	-8,0	0,0	-1,38	-0,24	-0,81	-0,39	-1,97	-0,09
II Trim.	8,0	1,3	9,5	0,9	6,2	1,8	1,66	0,82	2,13	0,58	1,16	1,05
III Trim.	10,8	-0,3	11,6	0,0	9,9	-0,6	2,48	-0,31	2,89	-0,08	2,05	-0,51
IV Trim.	-6,9	0,9	-7,0	0,3	-6,8	1,7	-2,06	0,56	-2,29	0,12	-1,81	1,01
Variaciones Abs. con respecto a igual periodo del año anterior												
2007	-27,9	672,5	-8,7	270,0	-19,3	403,0						
2008	-177,0	56,5	-137,7	-122,7	-39,4	178,9						
2009	-439,7	-919,3	-277,7	-788,5	-161,9	-132,3						
2010	-186,7	-197,0	-113,1	-192,5	-73,6	-4,4						
2011	-168,8	-134,0	-104,0	-163,5	-64,8	31,6						
2012	-188,9	-605,2	-92,9	-457,8	-96,0	-150,3						
2013	-89,5	-385,8	-37,1	-248,1	-52,4	-139,5						
2014	-14,8	223,8	-3,2	132,3	-11,6	93,7						
2015	54,1	452,8	28,6	283,6	25,5	169,2						
2016	17,7	447,4	18,4	216,8	-0,7	231,7						
2017	100,7	365,2	43,2	206,7	57,6	156,5						
2018	68,2	419,6	42,4	213,9	25,8	204,4						
2019	49,3	382,2	50,8	152,2	-1,4	229,7						
2017												
IV Trim.	115,2	361,3	48,3	209,5	66,7	150,0						
2018												
I Trim.	73,7	349,2	37,6	186,0	36,1	160,6						
II Trim.	91,3	429,0	57,7	204,9	33,7	221,1						
III Trim.	42,7	419,7	29,6	204,4	12,9	215,9						
IV Trim.	65,1	480,4	44,7	260,4	20,4	219,9						
2019												
I Trim.	43,6	539,9	42,3	272,7	1,4	268,6						
II Trim.	37,5	399,5	43,2	165,2	-5,7	232,3						
III Trim.	59,1	263,9	60,2	89,6	-1,1	174,1						
IV Trim.	57,1	325,6	57,4	81,2	-0,2	244,0						
Variaciones % con respecto a igual periodo del año anterior												
2007	-1,4	3,8	-0,7	2,6	-2,2	5,6	-0,27	0,84	0,01	-0,11	-0,57	1,78
2008	-8,8	0,3	-11,8	-1,1	-4,6	2,3	-3,39	-1,10	-5,33	-2,53	-1,36	0,33
2009	-23,9	-5,0	-27,1	-7,4	-20,0	-1,7	-8,82	-4,05	-10,95	-6,47	-6,58	-1,57
2010	-13,4	-1,1	-15,1	-1,9	-11,3	-0,1	-3,37	-0,94	-4,07	-1,55	-2,63	-0,30
2011	-13,9	-0,8	-16,4	-1,7	-11,3	0,4	-3,24	-0,61	-4,02	-1,23	-2,43	0,05
2012	-18,1	-3,5	-17,5	-4,8	-18,8	-2,0	-3,94	-2,14	-3,76	-3,11	-4,12	-1,15
2013	-10,5	-2,3	-8,5	-2,7	-12,6	-1,8	-1,68	-0,92	-1,27	-1,11	-2,11	-0,71
2014	-1,9	1,4	-0,8	1,5	-3,2	1,3	-0,03	1,35	0,17	1,66	-0,25	1,07
2015	7,2	2,8	7,2	3,2	7,3	2,3	1,50	1,98	1,54	2,51	1,46	1,46
2016	2,2	2,6	4,3	2,3	-0,2	3,0	0,50	1,96	0,94	2,03	0,04	1,91
2017	12,3	2,1	9,7	2,2	15,3	2,0	2,40	1,49	1,97	1,77	2,84	1,22
2018	7,4	2,4	8,7	2,2	6,0	2,5	1,33	1,42	1,66	1,52	0,99	1,34
2019	5,0	2,1	9,6	1,5	-0,3	2,8	0,60	1,09	1,71	0,81	-0,57	1,37
2017												
IV Trim.	14,1	2,1	10,9	2,2	17,8	1,9	2,69	1,39	2,15	1,69	3,24	1,08
2018												
I Trim.	8,9	2,0	8,5	2,0	9,3	2,0	1,60	1,26	1,57	1,42	1,63	1,10
II Trim.	10,2	2,4	12,3	2,1	8,0	2,7	1,94	1,49	2,44	1,48	1,42	1,49
III Trim.	4,1	2,4	5,4	2,1	2,7	2,7	0,63	1,39	0,96	1,40	0,28	1,39
IV Trim.	7,0	2,7	9,1	2,7	4,6	2,7	1,16	1,56	1,66	1,77	0,63	1,37
2019												
I Trim.	4,8	3,0	8,8	2,8	0,3	3,3	0,59	1,75	1,48	1,81	-0,34	1,71
II Trim.	3,8	2,2	8,2	1,7	-1,3	2,8	0,35	1,16	1,39	0,91	-0,75	1,39
III Trim.	5,5	1,4	10,4	0,9	-0,2	2,1	0,76	0,60	2,05	0,28	-0,61	0,92
IV Trim.	5,7	1,8	10,7	0,8	0,0	2,9	0,71	0,84	1,92	0,23	-0,57	1,45

FUENTE: INE. EPA

A-INF TRIM.3.3.TASOCUJOVADUL

3.3. BIS-OCUPADOS Y TASAS DE OCUPACIÓN DE JÓVENES Y ADULTOS SEGÚN SEXO

PERIODO	OCUPADOS						TASAS DE OCUPACIÓN					
	Ambos sexos		Hombres		Mujeres		Ambos sexos		Hombres		Mujeres	
	Jóvenes 16 a 29	Adultos 30 a 64	Jóvenes 16 a 29	Adultos 30 a 64	Jóvenes 16 a 29	Adultos 30 a 64	Jóvenes 16 a 29	Adultos 30 a 64	Jóvenes 16 a 29	Adultos 30 a 64	Jóvenes 16 a 29	Adultos 30 a 64
Valores absolutos en miles						En porcentaje sobre la población						
2003	4.572,7	12.794,5	2.634,2	8.008,4	1.938,5	4.785,2	52,58	64,88	59,09	81,32	45,73	48,47
2004	4.654,6	13.377,5	2.661,4	8.254,6	1.993,2	5.122,2	54,02	65,76	60,23	81,08	47,48	50,41
2005	4.876,0	14.192,1	2.760,8	8.628,6	2.115,2	5.562,0	56,97	67,64	62,77	81,94	50,83	53,22
2006	4.920,5	14.871,8	2.766,5	8.939,2	2.154,0	5.931,1	58,36	68,99	63,92	82,50	52,49	55,33
2007	4.908,9	15.528,0	2.753,8	9.213,3	2.155,1	6.313,8	58,66	69,84	64,14	82,29	52,90	57,21
2008	4.551,7	15.764,8	2.472,1	9.234,7	2.079,6	6.528,8	55,19	69,15	58,46	80,30	51,75	57,78
2009	3.753,8	15.203,7	1.966,1	8.674,4	1.787,7	6.526,5	46,90	65,62	48,07	74,23	45,68	56,83
2010	3.371,5	15.202,3	1.740,0	8.594,9	1.631,5	6.604,7	43,75	64,90	44,33	72,79	43,14	56,85
2011	3.040,4	15.230,6	1.557,7	8.509,7	1.482,7	6.720,2	40,90	64,43	41,26	71,49	40,52	57,27
2012	2.624,0	14.852,8	1.329,4	8.187,3	1.294,6	6.662,0	36,56	62,54	36,59	68,57	36,54	56,41
2013	2.391,3	14.610,2	1.222,3	8.009,3	1.169,1	6.595,6	34,59	61,69	34,96	67,44	34,20	55,87
2014	2.365,4	14.845,2	1.224,0	8.136,6	1.141,4	6.705,4	35,24	62,91	36,08	68,87	34,39	56,90
2015	2.380,3	15.337,2	1.232,2	8.440,7	1.148,2	6.893,3	36,09	65,05	36,93	71,59	35,23	58,48
2016	2.412,9	15.769,7	1.270,0	8.638,0	1.143,0	7.129,6	37,05	66,96	38,51	73,47	35,56	60,45
2017	2.547,2	16.101,4	1.331,0	8.826,9	1.216,2	7.270,4	39,16	68,38	40,34	75,20	37,94	61,57
2018	2.662,3	16.474,1	1.404,3	9.009,9	1.258,0	7.458,8	40,49	69,79	42,04	76,67	38,88	62,92
2019	2.740,4	16.827,6	1.468,3	9.148,8	1.272,1	7.673,0	40,94	70,92	43,09	77,53	38,73	64,33
2017												
IV Trim.	2.577,2	16.243,2	1.344,7	8.885,2	1.232,4	7.353,6	39,53	68,95	40,64	75,70	38,39	62,21
2018												
I Trim.	2.531,9	16.160,9	1.323,0	8.844,8	1.208,9	7.310,1	38,71	68,55	39,85	75,33	37,54	61,78
II Trim.	2.656,7	16.499,4	1.392,7	9.019,5	1.264,2	7.473,9	40,48	69,95	41,79	76,80	39,13	63,11
III Trim.	2.768,5	16.562,1	1.471,3	9.070,3	1.297,1	7.486,5	42,05	70,14	43,99	77,17	40,04	63,13
IV Trim.	2.692,1	16.673,8	1.430,2	9.104,8	1.261,8	7.564,5	40,72	70,51	42,56	77,37	38,82	63,67
2019												
I Trim.	2.622,0	16.654,3	1.407,3	9.075,5	1.214,9	7.574,1	39,46	70,34	41,64	77,05	37,22	63,66
II Trim.	2.721,8	16.871,3	1.451,2	9.169,4	1.270,7	7.694,0	40,77	71,16	42,70	77,75	38,78	64,57
III Trim.	2.845,4	16.808,2	1.527,5	9.163,9	1.317,8	7.638,8	42,42	70,78	44,71	77,60	40,05	63,99
IV Trim.	2.772,2	16.976,4	1.487,3	9.186,3	1.284,9	7.785,2	41,12	71,40	43,29	77,71	38,86	65,11
Variaciones Abs. con respecto al trimestre anterior												
2018												
IV Trim.	-76,4	111,7	-41,1	34,5	-35,3	78,0						
2019												
I Trim.	-70,1	-19,5	-22,9	-29,3	-46,9	9,6						
II Trim.	99,8	217,0	43,9	93,9	55,8	119,9						
III Trim.	123,6	-63,1	76,3	-5,5	47,1	-55,2						
IV Trim.	-73,2	168,2	-40,2	22,4	-32,9	146,4						
Variaciones % con respecto al trimestre anterior												
2018												
IV Trim.	-2,8	0,7	-2,8	0,4	-2,7	1,0	-1,33	0,37	-1,43	0,20	-1,23	0,55
2019												
I Trim.	-2,6	-0,1	-1,6	-0,3	-3,7	0,1	-1,25	-0,17	-0,92	-0,32	-1,60	-0,01
II Trim.	3,8	1,3	3,1	1,0	4,6	1,6	1,31	0,82	1,06	0,70	1,56	0,91
III Trim.	4,5	-0,4	5,3	-0,1	3,7	-0,7	1,65	-0,38	2,01	-0,16	1,27	-0,58
IV Trim.	-2,6	1,0	-2,6	0,2	-2,5	1,9	-1,30	0,61	-1,42	0,11	-1,19	1,12
Variaciones Abs. con respecto a igual periodo del año anterior												
2007	-11,7	656,2	-12,7	274,1	1,1	382,7						
2008	-357,2	236,8	-281,7	21,4	-75,5	215,0						
2009	-797,9	-561,1	-506,0	-560,3	-291,9	-2,3						
2010	-382,3	-1,4	-226,1	-79,5	-156,2	78,1						
2011	-331,1	28,3	-182,3	-85,2	-148,8	115,5						
2012	-416,4	-377,7	-228,3	-322,4	-188,1	-58,2						
2013	-232,7	-242,6	-107,2	-178,0	-125,5	-66,4						
2014	-26,0	235,0	1,8	127,3	-27,7	109,9						
2015	15,0	492,0	8,1	304,1	6,8	187,8						
2016	32,6	432,6	37,8	197,3	-5,2	236,3						
2017	134,2	331,7	61,0	188,9	73,2	140,9						
2018	115,2	372,6	73,3	183,0	41,8	188,3						
2019	78,0	353,5	64,0	138,9	14,1	214,3						
2017												
IV Trim.	148,2	328,3	67,4	190,4	80,6	136,1						
2018												
I Trim.	121,4	301,5	63,5	160,1	57,9	138,8						
II Trim.	127,9	392,4	76,9	185,7	51,2	203,6						
III Trim.	96,4	366,0	67,5	166,5	28,8	200,0						
IV Trim.	114,9	430,6	85,5	219,6	29,4	210,9						
2019												
I Trim.	90,1	493,4	84,3	230,7	6,0	264,0						
II Trim.	65,1	371,9	58,5	149,9	6,5	220,1						
III Trim.	76,9	246,1	56,2	93,6	20,7	152,3						
IV Trim.	80,1	302,6	57,1	81,5	23,1	220,7						
Variaciones % con respecto a igual periodo del año anterior												
2007	-0,2	4,4	-0,5	3,1	0,0	6,5	0,31	0,85	0,22	-0,21	0,41	1,88
2008	-7,3	1,5	-10,2	0,2	-3,5	3,4	-3,47	-0,69	-5,67	-1,99	-1,14	0,57
2009	-17,5	-3,6	-20,5	-6,1	-14,0	0,0	-8,29	-3,53	-10,39	-6,07	-6,07	-0,95
2010	-10,2	0,0	-11,5	-0,9	-8,7	1,2	-3,16	-0,72	-3,74	-1,44	-2,54	0,01
2011	-9,8	0,2	-10,5	-1,0	-9,1	1,7	-2,85	-0,46	-3,07	-1,30	-2,62	0,43
2012	-13,7	-2,5	-14,7	-3,8	-12,7	-0,9	-4,33	-1,89	-4,67	-2,91	-3,98	-0,86
2013	-8,9	-1,6	-8,1	-2,2	-9,7	-1,0	-1,98	-0,85	-1,62	-1,14	-2,33	-0,54
2014	-1,1	1,6	0,1	1,6	-2,4	1,7	0,65	1,21	1,12	1,43	0,18	1,03
2015	0,6	3,3	0,7	3,7	0,6	2,8	0,85	2,14	0,86	2,72	0,84	1,58
2016	1,4	2,8	3,1	2,3	-0,5	3,4	0,96	1,91	1,58	1,88	0,34	1,97
2017	5,6	2,1	4,8	2,2	6,4	2,0	2,11	1,43	1,84	1,73	2,38	1,12
2018	4,5	2,3	5,5	2,1	3,4	2,6	1,33	1,40	1,70	1,46	0,94	1,35
2019	2,9	2,1	4,6	1,5	1,1	2,9	0,46	1,13	1,04	0,86	-0,16	1,41
2017												
IV Trim.	6,1	2,1	5,3	2,2	7,0	1,9	2,14	1,36	1,85	1,70	2,43	1,04
2018												
I Trim.	5,0	1,9	5,0	1,8	5,0	1,9	1,60	1,20	1,59	1,37	1,60	1,02
II Trim.	5,1	2,4	5,8	2,1	4,2	2,8	1,56	1,52	1,84	1,52	1,26	1,51
III Trim.	3,6	2,3	4,8	1,9	2,3	2,7	0,98	1,34	1,45	1,28	0,48	1,42
IV Trim.	4,5	2,7	6,4	2,5	2,4	2,9	1,19	1,56	1,92	1,68	0,43	1,47
2019												
I Trim.	3,6	3,1	6,4	2,6	0,5	3,6	0,75	1,79	1,79	1,72	-0,32	1,88
II Trim.	2,5	2,3	4,2	1,7	0,5	2,9	0,30	1,21	0,91	0,96	-0,35	1,46
III Trim.	2,8	1,5	3,8	1,0	1,6	2,0	0,38	0,64	0,72	0,43	0,00	0,87
IV Trim.	3,0	1,8	4,0	0,9	1,8	2,9	0,40	0,89	0,74	0,34	0,04	1,44

FUENTE: INE. EPA

A-INF TRIM/3.3.BIS.tasocujovadul

Gráfico 11.-Tasas de ocupación de jóvenes y adultos

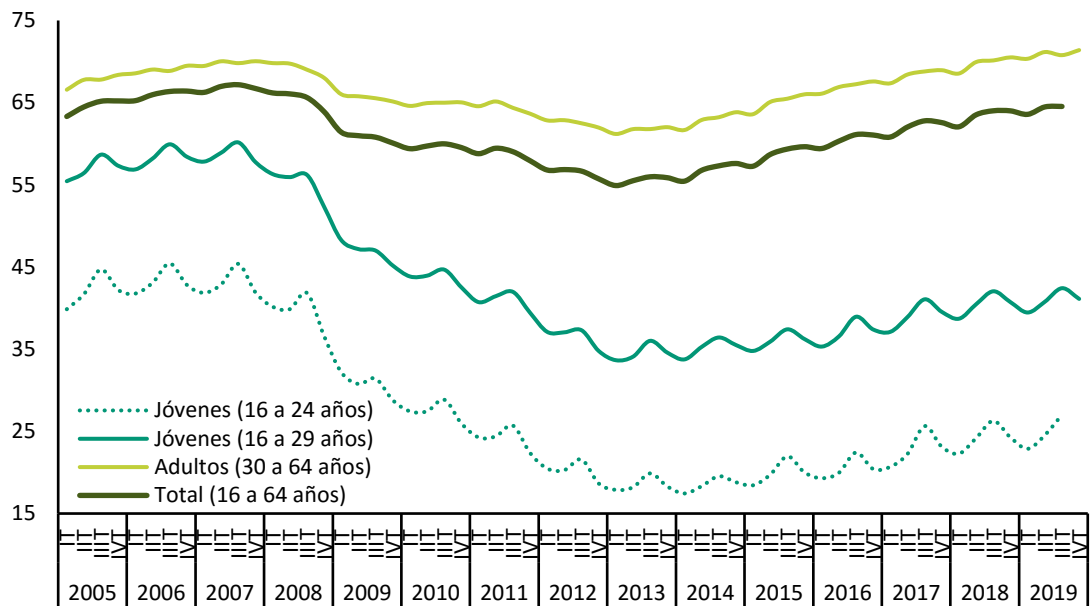

FUENTE: INE. EPA

A-INF TRIM\3.3.BIS.tasocujovadul

3.4.- OCUPADOS SEGÚN NIVEL DE ESTUDIOS Y SEXO CNED -2014

	VALORES ABSOLUTOS (en miles)			DISTRIBUCIONES PORCENTUALES			VARIAC. TRIM. IVT - IIIT 2019		VARIACIONES ANUALES						TASAS DE EMPLEO		
	T.IV.17	T.IV.18	T.IV.19	T.IV.17	T.IV.18	T.IV.19			Miles			%			T.IV.17	T.IV.18	T.IV.19
							Miles	%	T.IV.17	T.IV.18	T.IV.19	T.IV.17	T.IV.18	T.IV.19			
AMBOS SEXOS	18.998,4	19.564,6	19.966,9	100,0	100,00	100,00	92,6	0,5	490,30	566,20	402,30	2,65	2,98	2,06	49,07	50,14	50,64
Analfabetos	36,5	37,2	36,3	0,2	0,19	0,18	-2,5	-6,4	-3,50	0,70	-0,90	-8,75	1,92	-2,42	5,71	6,29	6,37
Estudios primarios incompletos	185,8	193,3	180,9	1,0	0,99	0,91	7,7	4,4	14,60	7,50	-12,40	8,53	4,04	-6,41	8,16	8,92	9,25
Educación primaria	937,9	887,4	841,8	4,9	4,54	4,22	6,7	0,8	-32,40	-50,50	-45,60	-3,34	-5,38	-5,14	17,96	17,44	17,18
Primera etapa de educación secundaria y similar	5.169,0	5.261,6	5.314,6	27,2	26,89	26,62	-53,6	-1,0	60,00	92,60	53,00	1,17	1,79	1,01	46,36	47,30	46,98
Segunda etapa de educación secundaria, con orientación general	2.672,6	2.730,2	2.785,0	14,1	13,95	13,95	1,6	0,1	22,30	57,60	54,80	0,84	2,16	2,01	50,37	50,99	50,66
Segunda etapa de educación secundaria con orientación profesional (incluye educación postsecundaria no superior)	1.873,9	2.005,3	1.996,1	9,9	10,25	10,00	28,3	1,4	89,10	131,40	-9,20	4,99	7,01	-0,46	63,40	64,54	63,80
Educación superior	8.122,6	8.449,7	8.812,3	42,8	43,19	44,13	104,4	1,2	340,00	327,10	362,60	4,37	4,03	4,29	72,73	72,91	73,04
HOMBRES	10.339,2	10.653,1	10.808,6	100,0	100,00	100,00	-15,9	-0,1	267,30	313,90	155,50	2,65	3,04	1,46	54,91	56,15	56,38
Analfabetos	23,3	24,6	22,5	0,2	0,23	0,21	0,4	1,8	-0,40	1,30	-2,10	-1,69	5,58	-8,54	11,33	12,42	12,28
Estudios primarios incompletos	115,0	122,5	118,9	1,1	1,15	1,10	7,0	6,3	10,10	7,50	-3,60	9,63	6,52	-2,94	11,92	13,45	14,56
Educación primaria	585,7	554,5	539,1	5,7	5,21	4,99	13,5	2,6	-6,70	-31,20	-15,40	-1,13	-5,33	-2,78	24,78	24,34	24,43
Primera etapa de educación secundaria y similar	3.222,7	3.326,8	3.320,5	31,2	31,23	30,72	-47,0	-1,4	49,60	104,10	-6,30	1,56	3,23	-0,19	54,62	55,87	54,73
Segunda etapa de educación secundaria, con orientación general	1.437,1	1.481,4	1.516,7	13,9	13,91	14,03	-15,2	-1,0	-44,60	44,30	35,30	-3,01	3,08	2,38	55,03	56,19	56,45
Segunda etapa de educación secundaria con orientación profesional (incluye educación postsecundaria no superior)	1.017,7	1.051,0	1.057,2	9,8	9,87	9,78	20,1	1,9	75,60	33,30	6,20	8,02	3,27	0,59	69,73	70,60	70,22
Educación superior	3.937,8	4.092,3	4.233,8	38,1	38,41	39,17	5,2	0,1	183,80	154,50	141,50	4,90	3,92	3,46	73,94	74,32	74,21
MUJERES	8.659,1	8.911,5	9.158,3	100,0	100,00	100,00	108,5	1,2	222,90	252,40	246,80	2,64	2,91	2,77	43,54	44,45	45,21
Analfabetos	13,2	12,6	13,9	0,2	0,14	0,15	-2,8	-16,8	-3,10	-0,60	1,30	-19,02	-4,55	10,32	3,04	3,20	3,60
Estudios primarios incompletos	70,8	70,8	62,0	0,8	0,79	0,68	0,7	1,1	4,50	0,00	-8,80	6,79	0,00	-12,43	5,40	5,64	5,44
Educación primaria	352,3	332,9	302,7	4,1	3,74	3,31	-6,8	-2,2	-25,60	-19,40	-30,20	-6,77	-5,51	-9,07	12,33	11,85	11,24
Primera etapa de educación secundaria y similar	1.946,4	1.934,8	1.994,1	22,5	21,71	21,77	-6,6	-0,3	10,50	-11,60	59,30	0,54	-0,60	3,06	37,08	37,42	38,01
Segunda etapa de educación secundaria, con orientación general	1.235,5	1.248,8	1.268,3	14,3	14,01	13,85	16,8	1,3	66,90	13,30	19,50	5,72	1,08	1,56	45,84	45,95	45,11
Segunda etapa de educación secundaria con orientación profesional (incluye educación postsecundaria no superior)	856,2	954,3	938,9	9,9	10,71	10,25	8,2	0,9	13,50	98,10	-15,40	1,60	11,46	-1,61	57,23	58,97	57,84
Educación superior	4.184,9	4.357,4	4.578,4	48,3	48,90	49,99	99,1	2,2	156,30	172,50	221,00	3,88	4,12	5,07	71,63	71,63	71,99

AMBOS SEXOS																	
Bajos	6.329,2	6.379,5	6.373,6	33,3	32,61	31,9	-41,7	-0,7	38,70	50,30	-5,90	0,62	0,79	-0,09	32,82	33,63	34,02
Medios	4.546,5	4.735,5	4.781,1	23,9	24,20	23,9	29,9	0,6	111,40	189,00	45,60	2,51	4,16	0,96	55,03	55,97	55,42
Altos	8.122,6	8.449,7	8.812,3	42,8	43,19	44,1	104,4	1,2	340,00	327,10	362,60	4,37	4,03	4,29	72,73	72,91	73,04
VARONES																	
Bajos	3.946,7	4.028,4	4.001,0	38,2	37,81	37,0	-26,1	-0,6	52,60	81,70	-27,40	1,35	2,07	-0,68	41,83	43,13	43,15
Medios	2.454,8	2.532,4	2.573,9	23,7	23,77	23,8	4,9	0,2	31,00	77,60	41,50	1,28	3,16	1,64	60,30	61,39	61,40
Altos	3.937,8	4.092,3	4.233,8	38,1	38,41	39,2	5,2	0,1	183,80	154,50	141,50	4,90	3,92	3,46	73,94	74,32	74,21
MUJERES																	
Bajos	2.382,7	2.351,1	2.372,7	27,5	26,38	25,9	-15,5	-0,6	-13,70	-31,60	21,60	-0,57	-1,33	0,92	24,18	24,42	25,07
Medios	2.091,7	2.203,1	2.207,2	24,2	24,72	24,1	25,0	1,1	80,40	111,40	4,10	4,00	5,33	0,19	49,91	50,81	49,77
Altos	4.184,9	4.357,4	4.578,4	48,3	48,90	50,0	99,1	2,2	156,30	172,50	221,00	3,88	4,12	5,07	71,63	71,63	71,99

FUENTE: INE. EPA

A-INF TRIM\3.4.OCUESTSX

Gráfico 12.- Tasa de ocupación según nivel de estudios

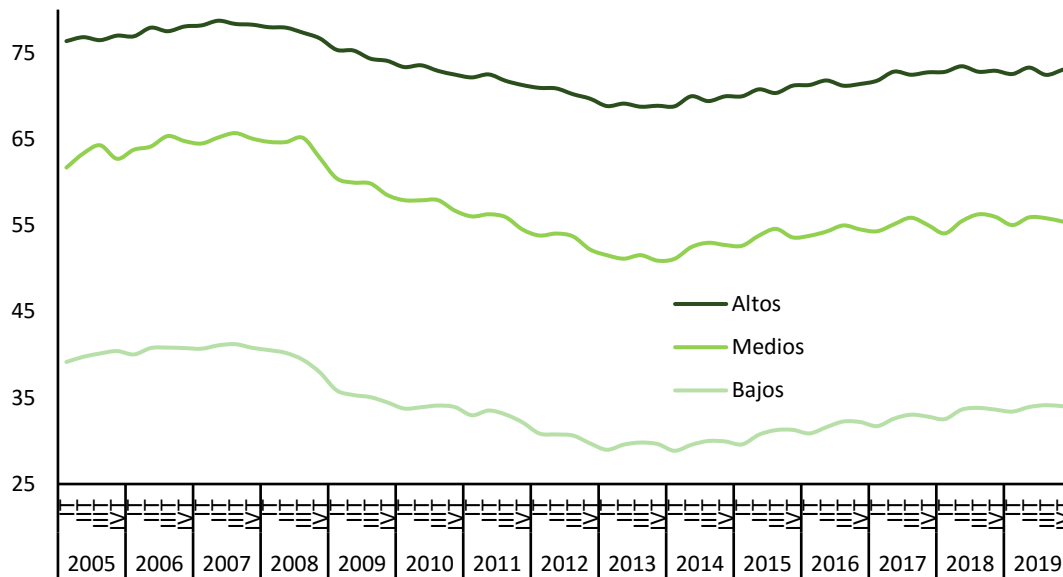

FUENTE: INE.EPA

A-INF TRIM\3.4.OCUESTSX

3.5.- OCUPADOS POR SECTORES DE ACTIVIDAD

PERIODO	TOTAL	AGRARIO	NO AGRARIO				AGRARIO	NO AGRARIO			
			TOTAL	INDUSTRIA	CONSTRUC.	SERVICIOS		TOTAL	INDUSTRIA	CONSTRUC.	SERVICIOS
			En miles				En porcentaje del empleo total				
2003	17.475,6	996,4	16.479,2	3.220,3	2.112,6	11.146,4	5,7	94,3	18,4	12,1	63,8
2004	18.142,3	996,4	17.145,8	3.224,7	2.252,7	11.668,5	5,5	94,5	17,8	12,4	64,3
2005	19.207,0	1.018,0	18.189,1	3.310,9	2.368,7	12.509,5	5,3	94,7	17,2	12,3	65,1
2006	19.939,1	958,1	18.981,0	3.319,8	2.542,9	13.118,2	4,8	95,2	16,6	12,8	65,8
2007	20.579,9	929,4	19.650,6	3.287,4	2.703,4	13.659,8	4,5	95,5	16,0	13,1	66,4
2008 CNAE-1993	20.469,7	888,4	19.581,3	3.264,1	2.408,7	13.908,6	4,3	95,7	15,9	11,8	67,9
2008 CNAE-2009	20.469,7	828,2	19.641,5	3.236,7	2.459,9	13.945,0	4,0	96,0	15,8	12,0	68,1
2009	19.106,9	788,1	18.318,8	2.807,6	1.889,8	13.621,4	4,1	95,9	14,7	9,9	71,3
2010	18.724,5	786,1	17.938,4	2.650,5	1.651,4	13.636,6	4,2	95,8	14,2	8,8	72,8
2011	18.421,4	755,3	17.666,2	2.604,7	1.403,9	13.657,6	4,1	95,9	14,1	7,6	74,1
2012	17.632,7	743,4	16.889,2	2.483,7	1.161,3	13.244,2	4,2	95,8	14,1	6,6	75,1
2013	17.139,0	736,6	16.402,5	2.355,5	1.029,5	13.017,5	4,3	95,7	13,7	6,0	76,0
2014	17.344,2	735,9	16.608,3	2.380,0	993,5	13.234,9	4,2	95,8	13,7	5,7	76,3
2015	17.866,1	736,8	17.129,3	2.482,3	1.073,7	13.573,3	4,1	95,9	13,9	6,0	76,0
2016	18.341,6	774,5	17.567,0	2.522,2	1.073,9	13.971,0	4,2	95,8	13,8	5,9	76,2
2017	18.824,8	819,5	18.005,3	2.647,4	1.128,3	14.229,6	4,4	95,6	14,1	6,0	75,6
2018	19.327,7	812,6	18.515,2	2.708,3	1.221,8	14.585,1	4,2	95,8	14,0	6,3	75,5
2019	19.779,3	797,3	18.982,1	2.763,1	1.277,9	14.941,0	4,0	96,0	14,0	6,5	75,5
2017											
IV Trim.	18.998,4	820,7	18.177,7	2.711,3	1.143,7	14.322,7	4,3	95,7	14,3	6,0	75,4
2018											
I Trim.	18.874,2	833,8	18.040,5	2.676,4	1.151,9	14.212,2	4,4	95,6	14,2	6,1	75,3
II Trim.	19.344,1	822,5	18.521,6	2.722,8	1.215,2	14.583,6	4,3	95,7	14,1	6,3	75,4
III Trim.	19.528,0	768,4	18.759,7	2.725,7	1.240,2	14.793,8	3,9	96,1	14,0	6,4	75,8
IV Trim.	19.564,6	825,6	18.739,0	2.708,3	1.279,9	14.750,8	4,2	95,8	13,8	6,5	75,4
2019											
I Trim.	19.471,1	839,7	18.631,5	2.708,5	1.281,4	14.641,6	4,3	95,7	13,9	6,6	75,2
II Trim.	19.804,9	809,3	18.995,6	2.764,5	1.276,4	14.954,7	4,1	95,9	14,0	6,4	75,5
III Trim.	19.874,3	746,2	19.128,1	2.815,8	1.269,9	15.042,4	3,8	96,2	14,2	6,4	75,7
IV Trim.	19.966,9	793,9	19.173,0	2.763,7	1.283,9	15.125,4	4,0	96,0	13,8	6,4	75,8
Variaciones Abs. con respecto al trimestre anterior											
2018											
IV Trim.	36,6	57,2	-20,7	-17,4	39,7	-43,0					
2019											
I Trim.	-93,5	14,1	-107,5	0,2	1,5	-109,2					
II Trim.	333,8	-30,4	364,1	56,0	-5,0	313,1					
III Trim.	69,4	-63,1	132,5	51,3	-6,5	87,7					
IV Trim.	92,6	47,7	44,9	-52,1	14,0	83,0					
Variaciones % con respecto al trimestre anterior											
2018											
IV Trim.	0,2	7,4	-0,1	-0,6	3,2	-0,3	0,3	-0,3	-0,1	0,2	-0,4
2019											
I Trim.	-0,5	1,7	-0,6	0,0	0,1	-0,7	0,1	-0,1	0,1	0,0	-0,2
II Trim.	1,7	-3,6	2,0	2,1	-0,4	2,1	-0,2	0,2	0,0	-0,1	0,3
III Trim.	0,4	-7,8	0,7	1,9	-0,5	0,6	-0,3	0,3	0,2	-0,1	0,2
IV Trim.	0,5	6,4	0,2	-1,9	1,1	0,6	0,2	-0,2	-0,3	0,0	0,1
Variaciones Abs. con respecto a igual periodo del año anterior											
2007	640,8	-28,7	669,6	-32,4	160,5	541,5					
2008 CNAE-1993	-110,3	-41,0	-69,2	-23,3	-294,7	248,8					
2009	-1.362,8	-40,1	-1.322,7	-429,1	-570,1	-323,5					
2010	-382,4	-2,0	-380,4	-157,1	-238,5	15,2					
2011	-303,0	-30,8	-272,2	-45,8	-247,5	21,0					
2012	-788,7	-11,9	-777,0	-121,0	-242,6	-413,4					
2013	-493,7	-6,8	-486,8	-128,2	-131,9	-226,7					
2014	205,2	-0,7	205,8	24,4	-36,0	217,4					
2015	521,9	0,9	521,0	102,4	80,2	338,5					
2016	475,5	37,8	437,8	39,9	0,2	397,7					
2017	483,3	45,0	438,3	125,2	54,5	258,7					
2018	502,9	-6,9	509,9	60,9	93,5	355,5					
2019	451,6	-15,3	466,8	54,8	56,1	355,9					
2017											
IV Trim.	490,3	4,0	486,4	132,2	64,4	289,8					
2018											
I Trim.	435,9	-13,9	450,0	105,5	70,5	274,0					
II Trim.	530,8	-10,1	540,8	86,2	81,6	373,0					
III Trim.	478,8	-8,6	487,5	55,0	85,6	346,9					
IV Trim.	566,2	4,9	561,3	-3,0	136,2	428,1					
2019											
I Trim.	596,9	5,9	591,0	32,1	129,5	429,4					
II Trim.	460,8	-13,2	474,0	41,7	61,2	371,1					
III Trim.	346,3	-22,2	368,4	90,1	29,7	248,6					
IV Trim.	402,3	-31,7	434,0	55,4	4,0	374,6					
En porcentaje						En puntos porcentuales					
2007	3,2	-3,0	3,5	-1,0	6,3	4,1	-0,3	0,3	-0,7	0,4	0,6
2008 CNAE-1993	-0,5	-4,4	-0,4	-0,7	-10,9	1,8	-0,2	0,2	0,0	-1,4	1,6
2009	-6,7	-4,8	-6,7	-13,3	-23,2	-2,3	0,1	-0,1	-1,1	-2,1	3,2
2010	-2,0	-0,3	-2,1	-5,6	-12,6	0,1	0,1	-0,1	-0,5	-1,1	1,5
2011	-1,6	-3,9	-1,5	-1,7	-15,0	0,2	-0,1	0,1	0,0	-1,2	1,3
2012	-4,3	-1,6	-4,4	-4,6	-17,3	-3,0	0,1	-0,1	-0,1	-1,0	1,0
2013	-2,8	-0,9	-2,9	-5,2	-11,4	-1,7	0,1	-0,1	-0,3	-0,6	0,8
2014	1,2	-0,1	1,3	1,0	-3,5	1,7	-0,1	0,1	0,0	-0,3	0,4
2015	3,0	0,1	3,1	4,3	8,1	2,6	-0,1	0,1	0,2	0,3	-0,3
2016	2,7	5,1	2,6	1,6	0,0	2,9	0,1	-0,1	-0,1	-0,2	0,2
2017	2,6	5,8	2,5	5,0	5,1	1,9	0,1	-0,1	0,3	0,1	-0,6
2018	2,7	-0,8	2,8	2,3	8,3	2,5	-0,1	0,1	0,0	0,3	-0,1
2019	2,3	-1,9	2,5	2,0	4,6	2,4	-0,2	0,2	0,0	0,1	0,1
2017											
IV Trim.	2,6	0,5	2,7	5,1	6,0	2,1	-0,1	0,1	0,3	0,2	-0,4
2018											
I Trim.	2,4	-1,6	2,6	4,1	6,5	2,0	-0,2	0,2	0,2	0,2	-0,3
II Trim.	2,8	-1,2	3,0	3,3	7,2	2,6	-0,2	0,2	0,1	0,3	-0,1
III Trim.	2,5	-1,1	2,7	2,1	7,4	2,4	-0,1	0,1	-0,1	0,3	-0,1
IV Trim.	3,0	0,6	3,1	-0,1	11,9	3,0	-0,1	0,1	-0,4	0,5	0,0
2019											
I Trim.	3,2	0,7	3,3	1,2	11,2	3,0	-0,1	0,1	-0,3	0,5	-0,1
II Trim.	2,4	-1,6	2,6	1,5	5,0	2,5	-0,2	0,2	-0,1	0,2	0,1
III Trim.	1,8	-2,9	2,0	3,3	2,4	1,7	-0,2	0,2	0,2	0,0	-0,1
IV Trim.	2,1	-3,8	2,3	2,0	0,3	2,5	-0,2	0,2	0,0	-0,1	0,4

Gráfico 13.- Ocupados según sector de actividad

Valores absolutos en miles

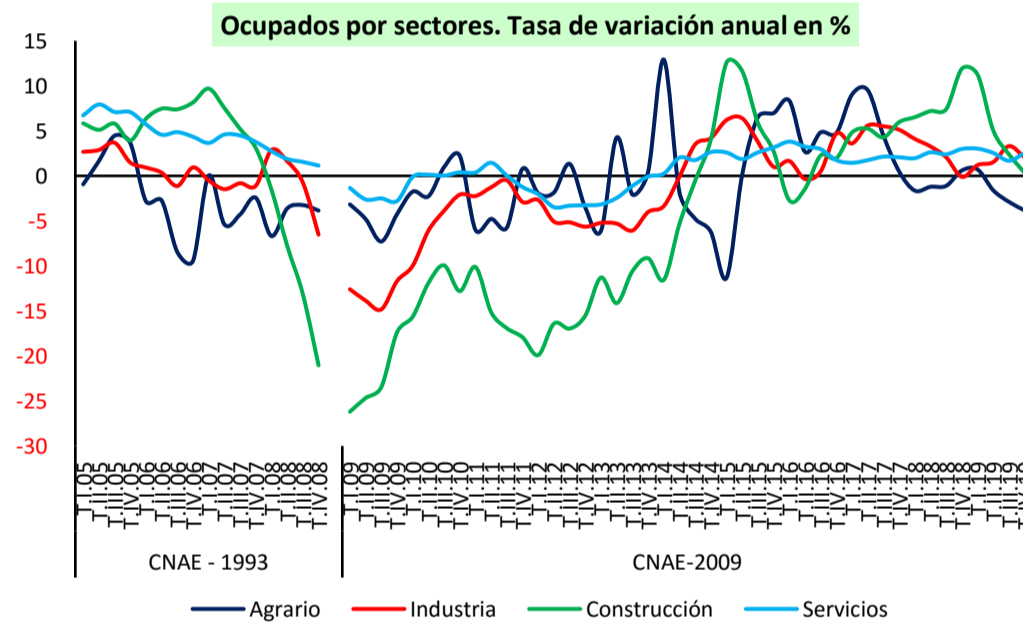
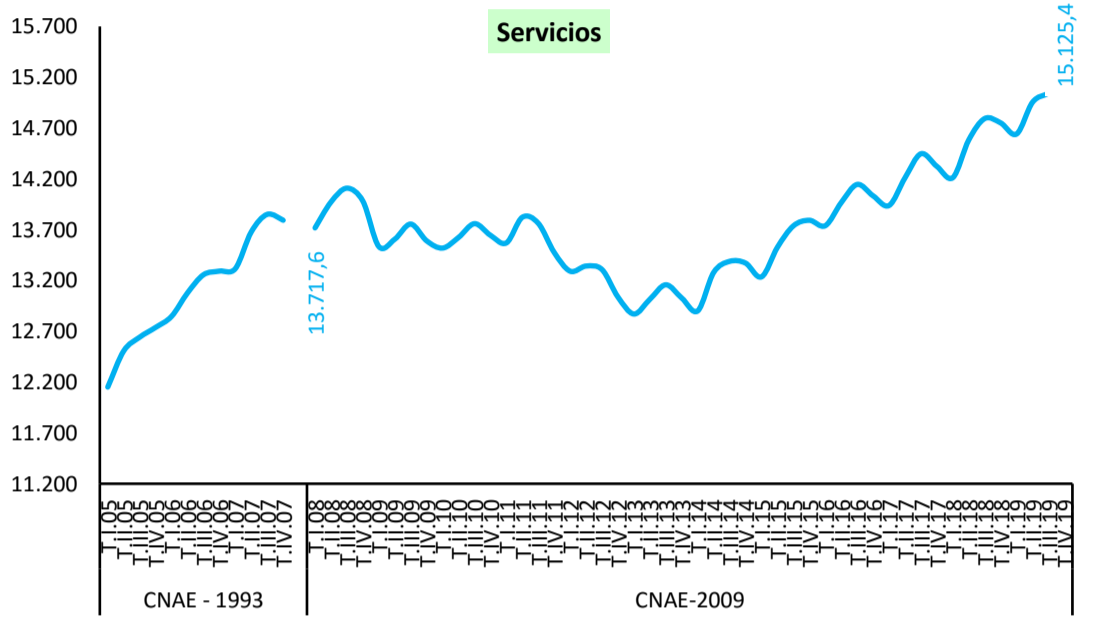
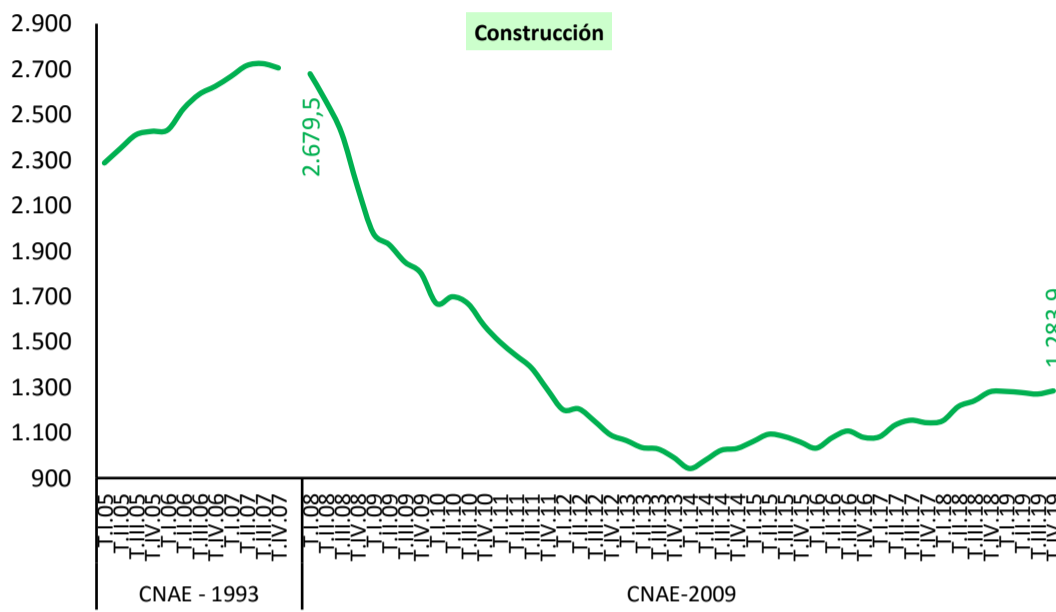
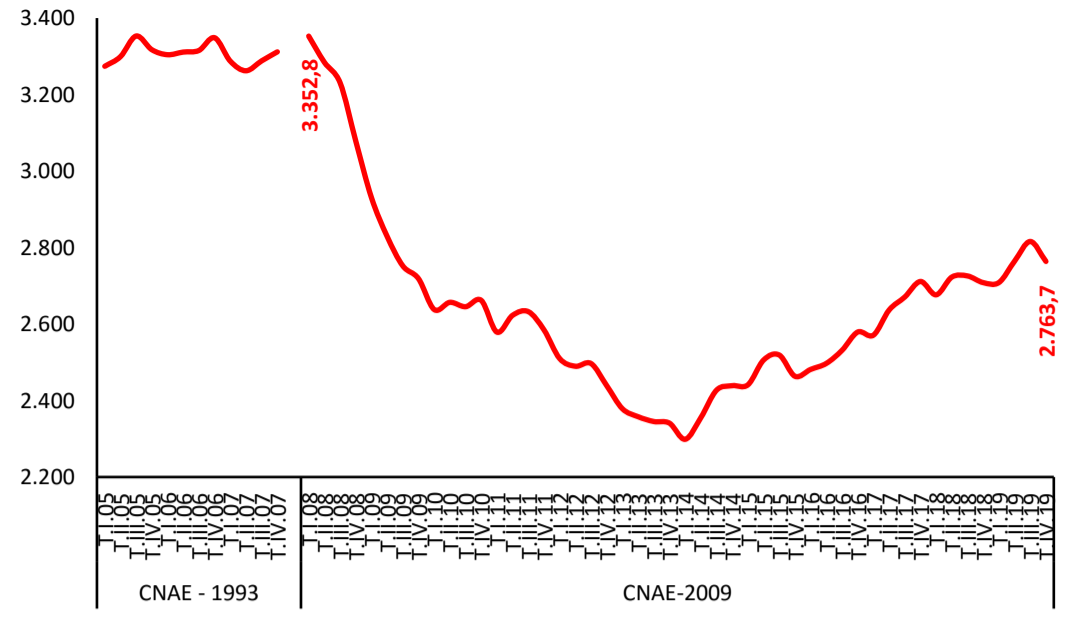
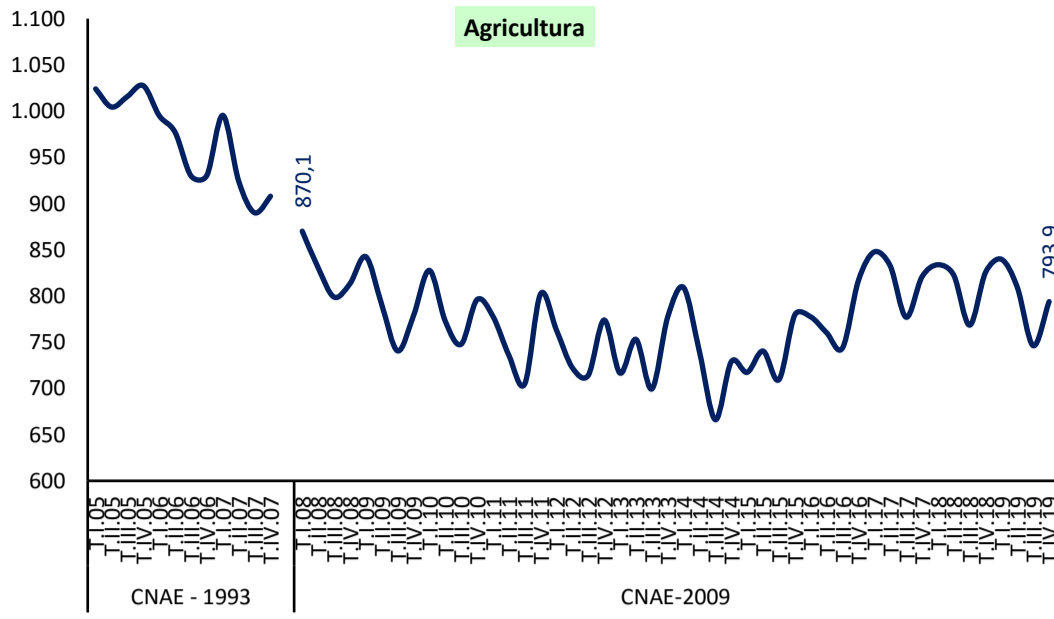

FUENTE: INE. EPA
A-INF TRIM\3.5.OCUSEAC

3.6.- OCUPADOS SEGÚN SECCIONES DE ACTIVIDAD

CNAE 2009

	MEDIA ANUAL						III trimestre 2019					
	2017		2018		2019		Valores abs. (miles)	Distrib. %	Variaciones sobre trimestre anterior		Variaciones anuales	
	Valores abs. (miles)	Distrib. %	Valores abs. (miles)	Distrib. %	Valores abs. (miles)	Distrib. %			Miles	%	Miles	%
A Agricultura, ganadería, silvicultura y pesca	819,5	4,35	812,6	4,20	797,3	4,07	793,9	4,14	47,7	6,39	-31,7	-3,84
B Industrias extractivas	33,2	0,18	33,5	0,17	32,6	0,17	32,3	0,17	-0,7	-2,12	-2,3	-6,65
C Industria manufacturera	2.393,4	12,71	2.444,2	12,65	2.494,9	12,74	2.495,3	13,02	-51,3	-2,01	52,8	2,16
D Suministro de energía eléctrica, gas, vapor y aire acondicionado	83,5	0,44	80,7	0,42	91,2	0,47	90,4	0,47	-0,3	-0,33	2,4	2,73
E Suministro de agua, actividades de saneamiento, gestión de residuos y descontaminación	137,3	0,73	149,9	0,78	144,3	0,74	145,6	0,76	0,2	0,14	2,4	1,68
F Construcción	1.128,3	5,99	1.221,8	6,32	1.277,9	6,53	1.283,9	6,70	14,0	1,10	4,0	0,31
G Comercio al por mayor y al por menor; reparación de vehículos de motor y motocicletas	2.993,7	15,90	3.006,9	15,56	3.073,3	15,70	3.140,1	16,38	63,6	2,07	92,7	3,04
H Transporte y almacenamiento	936,6	4,98	981,1	5,08	1.031,1	5,27	1.050,8	5,48	22,7	2,21	35,6	3,51
I Hostelería	1.637,1	8,70	1.707,7	8,84	1.715,4	8,76	1.692,9	8,83	-148,2	-8,05	25,6	1,54
J Información y comunicaciones	584,8	3,11	584,9	3,03	602,6	3,08	606,2	3,16	1,9	0,31	14,3	2,42
K Actividades financieras y de seguros	446,3	2,37	434,7	2,25	429,2	2,19	434,7	2,27	5,6	1,31	-1,7	-0,39
L Actividades inmobiliarias	129,6	0,69	149,6	0,77	154,3	0,79	148,8	0,78	-1,4	-0,93	-6,9	-4,43
M Actividades profesionales, científicas y técnicas	977,1	5,19	982,0	5,08	1.022,4	5,22	1.036,9	5,41	11,4	1,11	54,8	5,58
N Actividades administrativas y servicios auxiliares	935,2	4,97	983,0	5,09	1.030,5	5,26	1.054,2	5,50	-1,0	-0,09	34,8	3,41
O Administración Pública y defensa; Seguridad social obligatoria	1.291,5	6,86	1.344,7	6,96	1.346,1	6,87	1.353,9	7,06	7,3	0,54	-6,0	-0,44
P Educación	1.259,5	6,69	1.322,3	6,84	1.373,6	7,02	1.375,8	7,18	100,2	7,86	-12,0	-0,86
Q Actividades sanitarias y de servicios sociales	1.564,9	8,31	1.614,8	8,35	1.681,2	8,59	1.746,1	9,11	18,8	1,09	114,6	7,02
R Actividades artísticas, recreativas y de entretenimiento	385,7	2,05	386,8	2,00	405,2	2,07	413,6	2,16	-6,4	-1,52	19,2	4,87
S Otros servicios	452,7	2,40	455,3	2,36	477,8	2,44	488,9	2,55	-1,4	-0,29	48,1	10,91
T Actividades de los hogares como empleadores de personal doméstico y como productores de bienes y servicios para uso propio	631,7	3,36	628,9	3,25	595,2	3,04	580,5	3,03	9,9	1,74	-36,4	-5,90
U Actividades de organizaciones y organismos extraterritoriales	3,5	0,02	2,6	0,01	3,1	0,02	1,9	0,01	-0,1	-5,00	-2,1	-52,50
TOTAL	18.824,8	100,00	19.327,7	100,00	19.580,1	100,00	19.170,2	100,00	-704,1	-3,54	-394,4	-2,02

FUENTE: INE. EPA

A-INF TRIM\3.6.EMPSEC

3.7.- OCUPADOS POR SITUACIÓN PROFESIONAL

PERIODO	TOTAL	ASALARIADOS					NO ASALARIADOS				
		TOTAL	Sector privado	Sector público			TOTAL (1)	Empleadores	Emprios.sin asal.o trab.indep.	Miembros cooperat.	Ayudas familiares
				TOTAL	Admon. públicas	Empresas públicas					
Valores absolutos en miles											
2003	17.475,6	14.301,3	11.565,3	2.736,0	2.533,4	202,6	3.153,2	925,4	1.860,3	94,5	273,2
2004	18.142,3	14.879,9	12.038,7	2.841,2	2.634,6	206,6	3.243,8	964,5	1.934,3	85,6	259,4
2005	19.207,0	15.723,9	12.806,8	2.917,1	2.764,7	152,4	3.457,0	977,2	2.090,4	82,3	307,1
2006	19.939,1	16.390,6	13.459,1	2.931,5	2.759,1	172,5	3.530,7	1.069,6	2.102,9	91,4	266,9
2007	20.579,9	16.968,1	13.998,4	2.969,7	2.810,2	159,5	3.602,7	1.114,6	2.187,9	79,0	221,2
2008	20.469,7	16.861,2	13.854,6	3.006,7	2.859,8	146,9	3.596,3	1.164,8	2.155,8	66,0	209,8
2009	19.106,9	15.881,1	12.762,2	3.119,0	2.968,9	150,1	3.215,0	1.070,5	1.937,9	33,3	173,4
2010	18.724,5	15.592,3	12.382,7	3.209,6	3.061,2	148,4	3.122,9	1.030,1	1.907,8	32,4	152,7
2011	18.421,4	15.394,2	12.117,2	3.277,0	3.119,8	157,2	3.019,5	949,8	1.899,4	32,5	137,8
2012	17.632,7	14.573,4	11.461,1	3.112,4	2.955,9	156,5	3.051,0	915,1	1.985,1	28,0	122,9
2013	17.139,0	14.069,1	11.131,8	2.937,3	2.771,9	165,5	3.060,7	872,0	2.050,8	23,4	114,7
2014	17.344,2	14.285,8	11.360,0	2.925,8	2.774,7	151,1	3.051,1	877,3	2.046,5	24,5	102,8
2015	17.866,1	14.773,5	11.798,5	2.975,0	2.826,0	149,1	3.087,5	888,3	2.076,2	22,7	100,4
2016	18.341,6	15.228,2	12.227,4	3.000,8	2.841,2	159,7	3.107,1	909,4	2.083,7	26,3	87,7
2017	18.824,8	15.715,1	12.686,5	3.028,6	2.871,6	157,0	3.103,2	960,9	2.032,7	23,8	85,8
2018	19.327,7	16.234,2	13.083,7	3.150,5	3.010,2	140,3	3.086,5	960,1	2.027,7	25,9	72,8
2019	19.779,3	16.670,5	13.448,0	3.222,5	3.071,6	151,0	3.101,1	954,7	2.045,5	25,5	75,3
2017											
IV Trim.	18.998,4	15.922,6	12.847,8	3.074,7	2.922,7	152,0	3.069,8	968,3	1.998,7	22,2	80,6
2018											
I Trim.	18.874,2	15.792,2	12.686,5	3.105,8	2.959,2	146,6	3.075,8	950,7	2.019,2	29,3	76,5
II Trim.	19.344,1	16.257,3	13.139,5	3.117,8	2.985,0	132,8	3.079,3	949,2	2.026,8	26,4	76,9
III Trim.	19.528,0	16.433,6	13.266,0	3.167,5	3.028,5	139,0	3.086,5	981,4	2.001,0	27,4	76,6
IV Trim.	19.564,6	16.453,6	13.242,6	3.211,0	3.068,2	142,8	3.104,5	959,1	2.063,7	20,6	61,2
2019											
I Trim.	19.471,1	16.357,7	13.144,1	3.213,6	3.065,9	147,7	3.106,2	949,8	2.063,9	25,4	67,1
II Trim.	19.804,9	16.688,3	13.493,8	3.194,5	3.047,3	147,2	3.108,3	941,8	2.060,6	29,3	76,6
III Trim.	19.874,3	16.790,0	13.561,3	3.228,7	3.081,3	147,4	3.077,7	968,0	2.009,3	24,4	75,9
IV Trim.	19.966,9	16.846,1	13.592,8	3.253,3	3.091,8	161,5	3.112,0	959,1	2.048,3	22,9	81,7
Variaciones con respecto al trimestre anterior en miles											
2018											
IV Trim.	36,6	20,0	-23,4	43,5	39,7	3,8	18,0	-22,3	62,7	-6,8	-15,4
2019											
I Trim.	-93,5	-95,9	-98,5	2,6	-2,3	4,9	1,7	-9,3	0,2	4,8	5,9
II Trim.	333,8	330,6	349,7	-19,1	-18,6	-0,5	2,1	-8,0	-3,3	3,9	9,5
III Trim.	69,4	101,7	67,5	34,2	34,0	0,2	-30,6	26,2	-51,3	-4,9	-0,7
IV Trim.	92,6	56,1	31,5	24,6	10,5	14,1	34,3	-8,9	39,0	-1,5	5,8
Variaciones con respecto al trimestre anterior en porcentaje											
2018											
IV Trim.	0,2	0,1	-0,2	1,4	1,3	2,7	0,6	-2,3	3,1	-24,8	-20,1
2019											
I Trim.	-0,5	-0,6	-0,7	0,1	-0,1	3,4	0,1	-1,0	0,0	23,3	9,6
II Trim.	1,7	2,0	2,7	-0,6	-0,6	-0,3	0,1	-0,8	-0,2	15,4	14,2
III Trim.	0,4	0,6	0,5	1,1	1,1	0,1	-1,0	2,8	-2,5	-16,7	-0,9
IV Trim.	0,5	0,3	0,2	0,8	0,3	9,6	1,1	-0,9	1,9	-6,1	7,6
Variaciones con respecto a igual periodo del año anterior en miles											
2007	640,8	577,5	539,4	38,1	51,1	-13,0	71,9	45,0	85,0	-12,4	-45,6
2008	-110,3	-106,8	-143,8	37,0	49,6	-12,6	-6,4	50,1	-32,1	-13,0	-11,5
2009	-1.362,8	-980,1	-1.092,4	112,3	109,1	3,2	-381,3	-94,3	-217,9	-32,7	-36,4
2010	-382,4	-288,8	-379,5	90,6	92,3	-1,7	-92,1	-40,4	-30,2	-0,9	-20,6
2011	-303,0	-198,2	-265,5	67,4	58,6	8,8	-103,4	-80,3	-8,4	0,1	-14,9
2012	-788,7	-820,8	-656,1	-164,7	-164,0	-0,7	31,5	-34,7	85,7	-4,5	-15,0
2013	-493,7	-504,3	-329,3	-175,0	-184,0	8,9	9,7	-43,2	65,7	-4,7	-8,2
2014	205,2	216,7	228,3	-11,5	2,8	-14,4	-9,6	5,3	-4,3	1,1	-11,9
2015	521,9	487,7	438,4	49,2	51,3	-2,0	36,4	11,0	29,6	-1,8	-2,4
2016	475,5	454,8	429,0	25,8	15,2	10,6	19,7	21,2	7,5	3,6	-12,7
2017	483,3	486,9	459,0	27,8	30,4	-2,7	-4,0	51,5	-51,0	-2,5	-1,9
2018	502,9	519,1	397,2	121,9	138,6	-16,7	-16,6	-0,8	-5,0	2,1	-13,0
2019	451,6	436,4	364,4	72,0	61,3	10,7	14,5	-5,4	17,9	-0,4	2,5
2017											
IV Trim.	490,3	537,2	448,5	88,6	100,5	-11,9	-45,4	62,8	-99,5	-2,7	-6,0
2018											
I Trim.	435,9	451,4	319,6	132,0	141,7	-9,7	-15,6	22,3	-33,2	8,3	-13,1
II Trim.	530,8	567,0	453,0	114,0	140,1	-26,1	-35,9	-27,8	-6,1	0,5	-2,5
III Trim.	478,8	526,9	421,4	105,4	127,1	-21,7	-49,7	11,7	-45,7	1,2	-16,9
IV Trim.	566,2	531,0	394,8	136,3	145,5	-9,2	34,7	-9,2	65,0	-1,6	-19,4
2019											
I Trim.	596,9	565,5	457,6	107,8	106,7	1,1	30,4	-0,9	44,7	-3,9	-9,4
II Trim.	460,8	431,0	354,3	76,7	62,3	14,4	29,0	-7,4	33,8	2,9	-0,3
III Trim.	346,3	356,4	295,3	61,2	52,8	8,4	-8,8	-13,4	8,3	-3,0	-0,7
IV Trim.	402,3	392,5	350,2	42,3	23,6	18,7	7,5	0,0	-15,4	2,3	20,5
Variaciones con respecto a igual periodo del año anterior en porcentajes											
2007	3,2	3,5	4,0	1,3	1,9	-7,5	2,0	4,2	4,0	-13,6	-17,1
2008	-0,5	-0,6	-1,0	1,2	1,8	-7,9	-0,2	4,5	-1,5	-16,4	-5,2
2009	-6,7	-5,8	-7,9	3,7	3,8	2,2	-10,6	-8,1	-10,1	-49,5	-17,4
2010	-2,0	-1,8	-3,0	2,9	3,1	-1,1	-2,9	-3,8	-1,6	-2,7	-11,9
2011	-1,6	-1,3	-2,1	2,1	1,9	6,0	-3,3	-7,8	-0,4	0,2	-9,8
2012	-4,3	-5,3	-5,4	-5,0	-5,3	-0,5	1,0	-3,6	4,5	-13,8	-10,8
2013	-2,8	-3,5	-2,9	-5,6	-6,2	5,7	0,3	-4,7	3,3	-16,6	-6,7
2014	1,2	1,5	2,1	-0,4	0,1	-8,7	-0,3	0,6	-0,2	4,8	-10,4
2015	3,0	3,4	3,9	1,7	1,8	-1,3	1,2	1,3	1,4	-7,4	-2,3
2016	2,7	3,1	3,6	0,9	0,5	7,1	0,6	2,4	0,4	16,0	-12,6
2017	2,6	3,2	3,8	0,9	1,1	-1,7	-0,1	5,7	-2,4	-9,4	-2,2
2018	2,7	3,3	3,1	4,0	4,8	-10,6	-0,5	-0,1	-0,2	8,8	-15,1
2019	2,3	2,7	2,8	2,3	2,0	7,6	0,5	-0,6	0,9	-1,6	3,5
2017											
IV Trim.	2,6	3,5	3,6	3,0	3,6	-7,3	-1,5	6,9	-4,7	-10,8	-6,9
2018											
I Trim.	2,4	2,9	2,6	4,4	5,0	-6,2	-0,5	2,4	-1,6	39,5	-14,6
II Trim.	2,8	3,6	3,6	3,8	4,9	-16,4	-1,2	-2,8	-0,3	1,9	-3,1
III Trim.	2,5	3,3	3,3	3,4	4,4	-13,5	-1,6	1,2	-2,2	4,6	-18,1
IV Trim.	3,0	3,3	3,1	4,4	5,0	-6,1	1,1	-1,0	3,3	-7,2	-24,1
2019											
I Trim.	3,2	3,6	3,6	3,5	3,6	0,8	1,0	-0,1	2,2	-13,3	-12,3
II Trim.	2,4	2,7	2,7	2,5	2,1	10,8	0,9	-0,8	1,7	11,0	-0,4
III Trim.	1,8	2,2	2,2	1,9	1,7	6,0	-0,3	-1,4	0,4	-10,9	-0,9
IV Trim.	2,1	2,4	2,6	1,3	0,8	13,1	0,2	0,0	-0,7	11,2	33,5

(1) La suma no coincide con el total al incluir éste los no clasificables.

FUENTE: INE. EPA

A-INF TRIM\3.7.OCUSIPR

Gráfico 14. Ocupados según situación profesional

Valores absolutos en miles

Asalariados

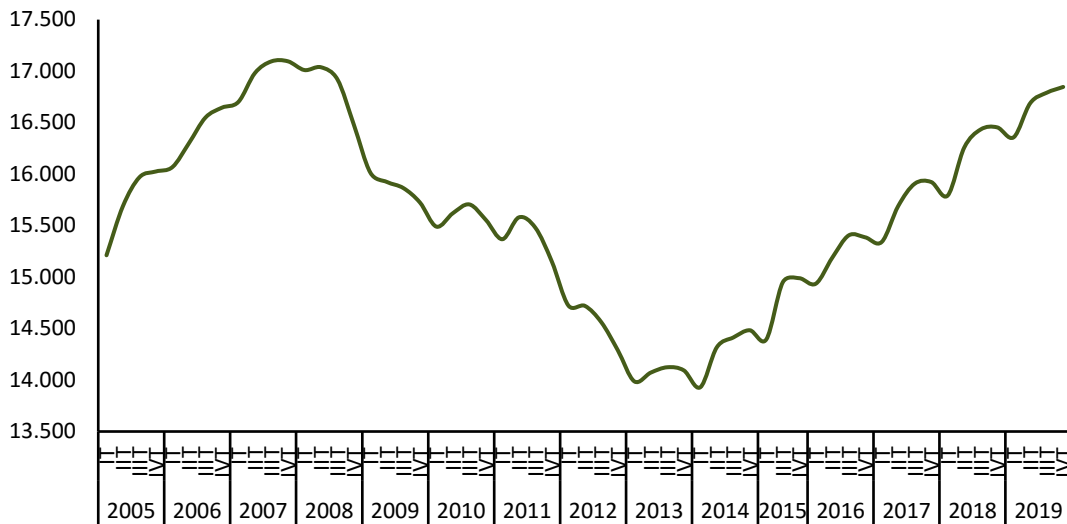

No asalariados

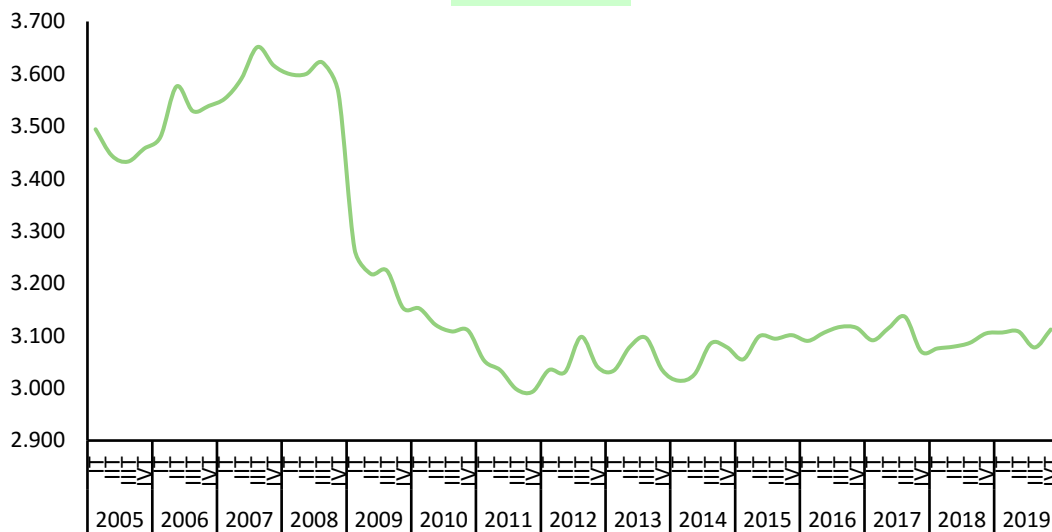

Tasas de variación anual en %



Gráfico 14.1.- Asalariados en el Sector Público



FUENTE: INE. EPA

A-INF TRIM\3.7.OCUSIPR

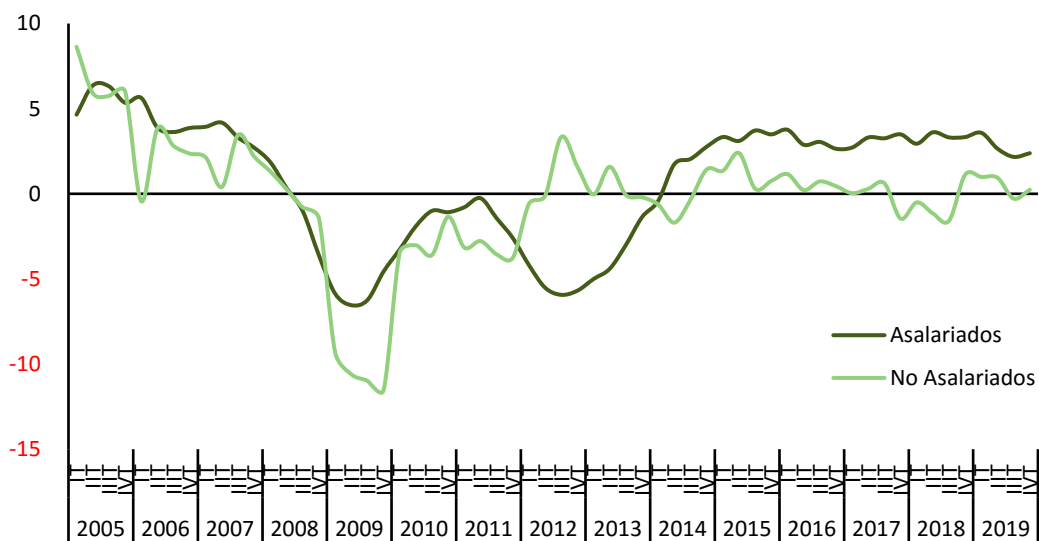
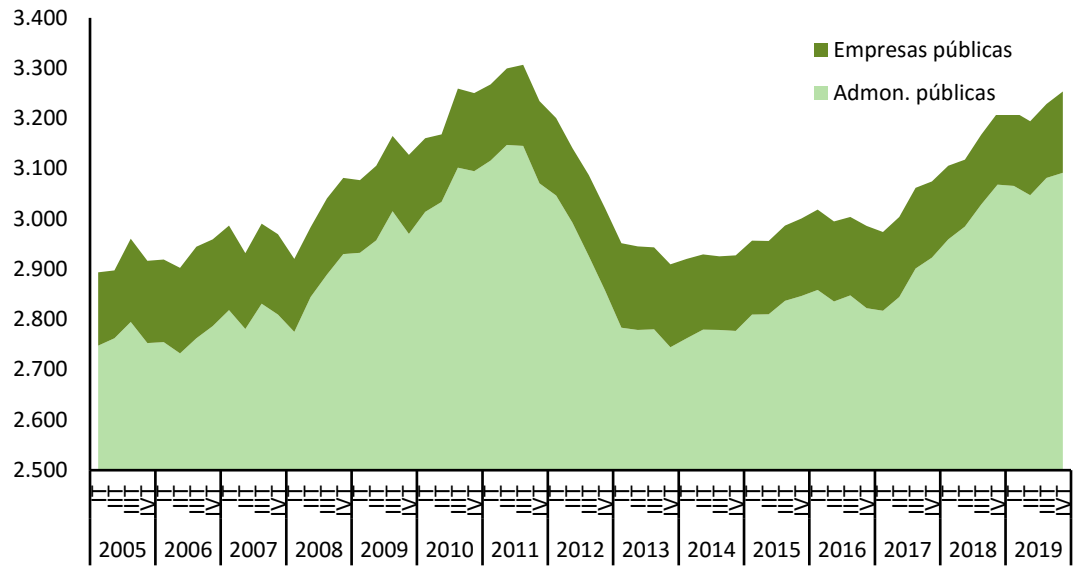
Gráfico 14.2.- No Asalariados por situación profesional

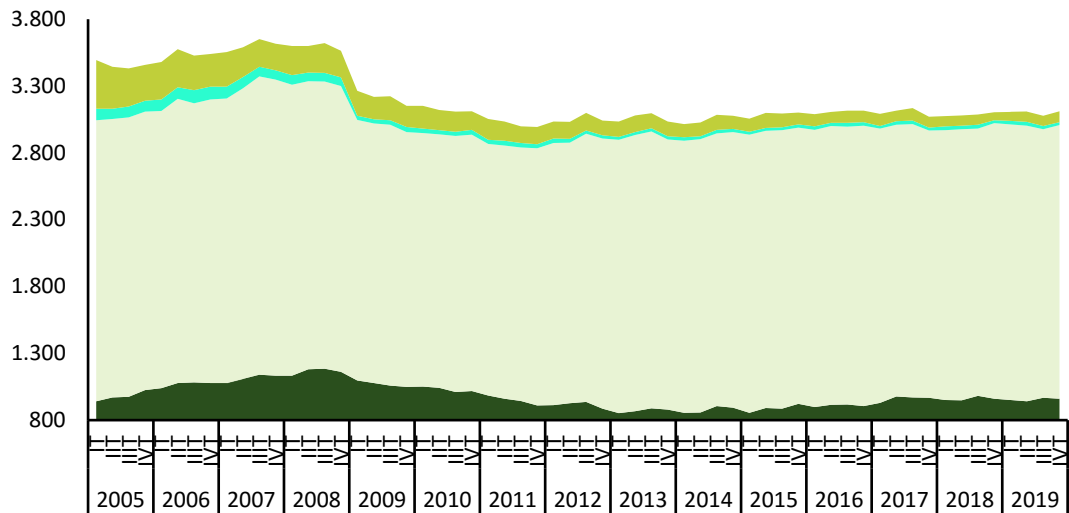

FUENTE: INE. EPA

A-INF TRIM\3.7.OCUSIPR

■ Empleadores

■ Miembros cooperat.

■ Emprios.sin asal.o trab.indep.

■ Ayudas familiares

3.8.- ASALARIADOS SEGÚN DURACIÓN DEL CONTRATO Y SEXO

PERIODO	TOTAL			INDEFINIDO			TEMPORAL		
	Total	Hombres	Mujeres	Total	Hombres	Mujeres	Total	Hombres	Mujeres
Valores absolutos en miles									
2003	14.301,3	8.513,3	5.788,0	9.736,1	5.948,2	3.788,0	4.565,2	2.565,1	2.000,1
2004	14.879,9	8.744,3	6.135,5	10.040,4	6.059,6	3.980,9	4.839,4	2.684,7	2.154,7
2005	15.723,9	9.109,9	6.614,0	10.474,2	6.212,9	4.261,3	5.249,7	2.897,1	2.352,6
2006	16.390,6	9.373,5	7.017,1	10.825,3	6.375,4	4.449,9	5.565,3	2.998,1	2.567,2
2007	16.968,1	9.591,9	7.376,2	11.613,9	6.666,3	4.947,7	5.354,2	2.925,6	2.428,5
2008	16.861,2	9.339,9	7.521,4	11.954,8	6.780,7	5.174,1	4.906,5	2.559,2	2.347,3
2009	15.881,1	8.565,8	7.315,4	11.877,7	6.548,5	5.329,2	4.003,4	2.017,3	1.986,2
2010	15.592,3	8.312,7	7.279,6	11.734,9	6.351,8	5.383,0	3.857,5	1.961,0	1.896,6
2011	15.394,2	8.136,0	7.258,2	11.524,9	6.186,8	5.338,0	3.869,3	1.949,2	1.920,2
2012	14.573,4	7.574,4	6.999,0	11.162,0	5.906,7	5.255,3	3.411,5	1.667,8	1.743,7
2013	14.069,1	7.273,8	6.795,4	10.813,6	5.658,7	5.155,0	3.255,5	1.615,1	1.640,4
2014	14.285,8	7.411,0	6.874,8	10.857,1	5.668,1	5.189,0	3.428,7	1.742,9	1.685,8
2015	14.773,5	7.708,3	7.065,2	11.059,3	5.777,0	5.282,3	3.714,2	1.931,3	1.782,9
2016	15.228,2	7.951,3	7.276,9	11.260,3	5.904,7	5.355,6	3.968,0	2.046,6	1.921,4
2017	15.715,1	8.202,1	7.512,9	11.524,2	6.079,7	5.444,5	4.190,9	2.122,4	2.068,5
2018	16.234,2	8.731,6	7.752,6	11.882,3	6.278,8	5.603,5	4.351,9	2.202,8	2.149,1
2019	16.670,5	8.698,6	7.972,0	12.293,6	6.490,6	5.803,0	4.377,0	2.208,0	2.169,0
2017									
IV Trim.	15.922,6	8.308,9	7.613,6	11.670,4	6.162,6	5.507,8	4.252,2	2.146,3	2.105,9
2018	0,0	0,0	0,0	0,0	0,0	0,0	0,0	0,0	0,0
I Trim.	15.792,2	8.242,3	7.549,9	11.669,0	6.171,3	5.497,6	4.123,3	2.071,0	2.052,3
II Trim.	16.257,3	8.478,2	7.779,1	11.900,3	6.281,3	5.619,0	4.357,0	2.196,9	2.160,1
III Trim.	16.433,6	8.622,5	7.811,1	11.925,7	6.330,2	5.595,4	4.507,9	2.292,2	2.215,7
IV Trim.	16.453,6	9.583,3	7.870,3	12.034,1	6.332,2	5.702,0	4.419,5	2.251,1	2.168,4
2019									
I Trim.	16.357,7	8.536,6	7.821,1	12.124,0	6.373,9	5.750,2	4.233,7	2.162,7	2.071,0
II Trim.	16.688,3	8.708,2	7.980,1	12.288,5	6.487,5	5.801,0	4.399,8	2.220,7	2.179,0
III Trim.	16.790,0	8.787,8	8.002,2	12.313,6	6.524,5	5.789,1	4.476,4	2.263,3	2.213,1
IV Trim.	16.846,1	8.761,6	8.084,5	12.448,3	6.576,6	5.871,7	4.397,9	2.185,1	2.212,8
Variaciones con respecto al trimestre anterior en miles									
2018									
IV Trim.	20,0	960,8	59,2	108,4	2,0	106,6	-88,4	-41,1	-47,3
2019									
I Trim.	-95,9	-1.046,7	-49,2	89,9	41,7	48,2	-185,8	-88,4	-97,4
II Trim.	330,6	171,6	159,0	164,5	113,6	50,8	166,1	58,0	108,0
III Trim.	101,7	79,6	22,1	25,1	37,0	-11,9	76,6	42,6	34,1
IV Trim.	56,1	-26,2	82,3	134,7	52,1	82,6	-78,5	-78,2	-0,3
Variaciones con respecto al trimestre anterior en porcentaje									
2018									
IV Trim.	0,1	11,1	0,8	0,9	0,0	1,9	-2,0	-1,8	-2,1
2019									
I Trim.	-0,6	-10,9	-0,6	0,7	0,7	0,8	-4,2	-3,9	-4,5
II Trim.	2,0	2,0	2,0	1,4	1,8	0,9	3,9	2,7	5,2
III Trim.	0,6	0,9	0,3	0,2	0,6	-0,2	1,7	1,9	1,6
IV Trim.	0,3	-0,3	1,0	1,1	0,8	1,4	-1,8	-3,5	0,0
Variaciones con respecto a igual periodo del año anterior en miles									
2007	577,5	218,4	359,1	788,6	290,9	497,8	-211,1	-72,4	-138,7
2008	-106,8	-252,0	145,2	340,9	114,4	226,4	-447,7	-366,5	-81,2
2009	-980,1	-774,1	-206,0	-77,1	-232,2	155,1	-903,1	-541,9	-361,1
2010	-288,8	-253,0	-35,8	-142,9	-196,8	53,8	-145,9	-56,3	-89,6
2011	-198,2	-176,7	-21,4	-210,0	-164,9	-45,0	11,8	-11,8	23,6
2012	-820,8	-561,6	-259,3	-362,9	-280,1	-82,8	-457,9	-281,4	-176,5
2013	-504,3	-300,7	-203,6	-348,3	-248,0	-100,3	-156,0	-52,7	-103,3
2014	216,7	137,2	79,5	43,5	9,4	34,1	173,2	127,8	45,4
2015	487,7	297,4	190,3	202,2	108,9	93,3	285,5	188,5	97,1
2016	454,8	243,0	211,8	201,0	127,7	73,3	253,8	115,3	138,5
2017	486,9	250,8	236,0	263,9	175,0	88,8	223,0	75,8	147,1
2018	519,1	529,5	239,7	358,1	199,1	159,1	161,0	80,4	80,6
2019	436,4	-33,0	219,4	411,3	211,9	199,5	25,0	5,2	19,9
2017									
IV Trim.	537,2	281,4	255,7	357,9	228,3	129,6	179,3	53,1	126,1
2018									
I Trim.	451,4	249,6	201,8	278,5	174,5	103,9	173,0	75,1	97,9
II Trim.	567,0	303,3	263,8	416,2	222,3	193,9	150,9	81,0	69,8
III Trim.	526,9	290,5	236,5	374,1	229,8	144,2	152,8	60,6	92,3
IV Trim.	531,0	1.274,4	256,7	363,7	169,6	194,2	167,3	104,8	62,5
2019									
I Trim.	565,5	294,3	271,2	455,0	202,6	252,6	110,4	91,7	18,7
II Trim.	431,0	230,0	201,0	388,2	206,2	182,0	42,8	23,8	18,9
III Trim.	356,4	165,3	191,1	387,9	194,3	193,7	-31,5	-28,9	-2,6
IV Trim.	392,5	-821,7	214,2	414,2	244,4	169,7	-21,6	-66,0	44,4
Variaciones con respecto a igual periodo del año anterior en porcentajes									
2007	3,5	2,3	5,1	7,3	4,6	11,2	-3,8	-2,4	-5,4
2008	-0,6	-2,6	2,0	2,9	1,7	4,6	-8,4	-12,5	-3,3
2009	-5,8	-8,3	-2,7	-0,6	-3,4	3,0	-18,4	-21,2	-15,4
2010	-1,8	-3,0	-0,5	-1,2	-3,0	1,0	-3,6	-2,8	-4,5
2011	-1,3	-2,1	-0,3	-1,8	-2,6	-0,8	0,3	-0,6	1,2
2012	-5,3	-6,9	-3,6	-3,1	-4,5	-1,6	-11,8	-14,4	-9,2
2013	-3,5	-4,0	-2,9	-3,1	-4,2	-1,9	-4,6	-3,2	-5,9
2014	1,5	1,9	1,2	0,4	0,2	0,7	5,3	7,9	2,8
2015	3,4	4,0	2,8	1,9	1,9	1,8	8,3	10,8	5,8
2016	3,1	3,2	3,0	1,8	2,2	1,4	6,8	6,0	7,8
2017	3,2	3,2	3,2	2,3	3,0	1,7	5,6	3,7	7,7
2018	3,3	6,5	3,2	3,1	3,3	2,9	3,8	3,8	3,9
2017									
IV Trim.	3,5	3,5	3,5	3,2	3,8	2,4	4,4	2,5	6,4
2018									
I Trim.	2,9	3,1	2,7	2,4	2,9	1,9	4,4	3,8	5,0
II Trim.	3,6	3,7	3,5	3,6	3,7	3,6	3,6	3,8	3,3
III Trim.	3,3	3,5	3,1	3,2	3,8	2,6	3,5	2,7	4,3
IV Trim.	3,3	15,3	3,4	3,1	2,8	3,5	3,9	4,9	3,0
2019									
I Trim.	3,6	3,6	3,6	3,9	3,3	4,6	2,7	4,4	0,9
II Trim.	2,7	2,7	2,6	3,3	3,3	3,2	1,0	1,1	0,9
III Trim.	2,2	1,9	2,4	3,3	3,1	3,5	-0,7	-1,3	-0,1
IV Trim.	2,4	-8,6	2,7	3,4	3,9	3,0	-0,5	-2,9	2,0

FUENTE: INE. EPA

A-INF TRIM\3.8.ASDUCO

Gráfico 15.- Asalariados según duración del contrato

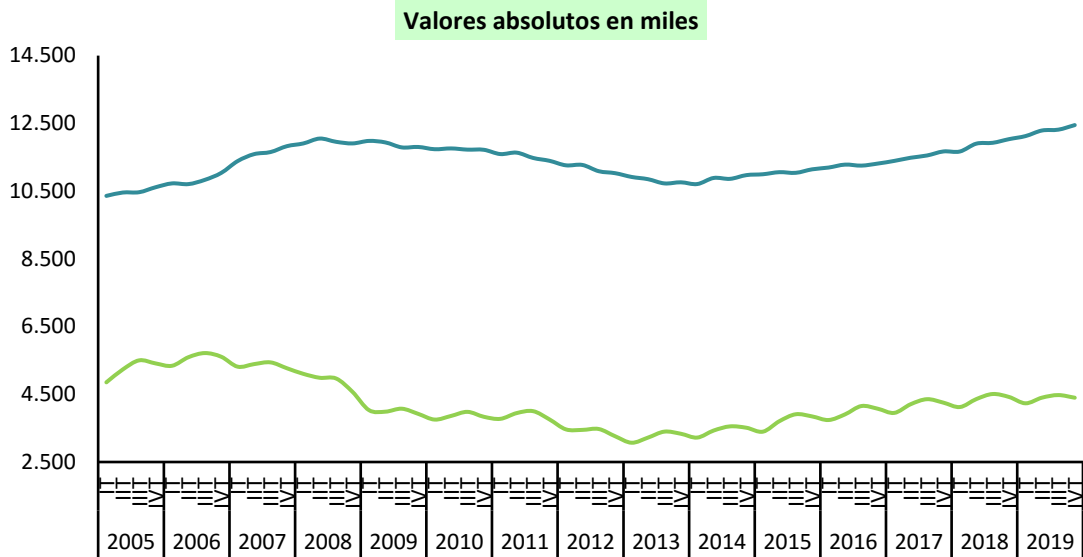

FUENTE: INE. EPA

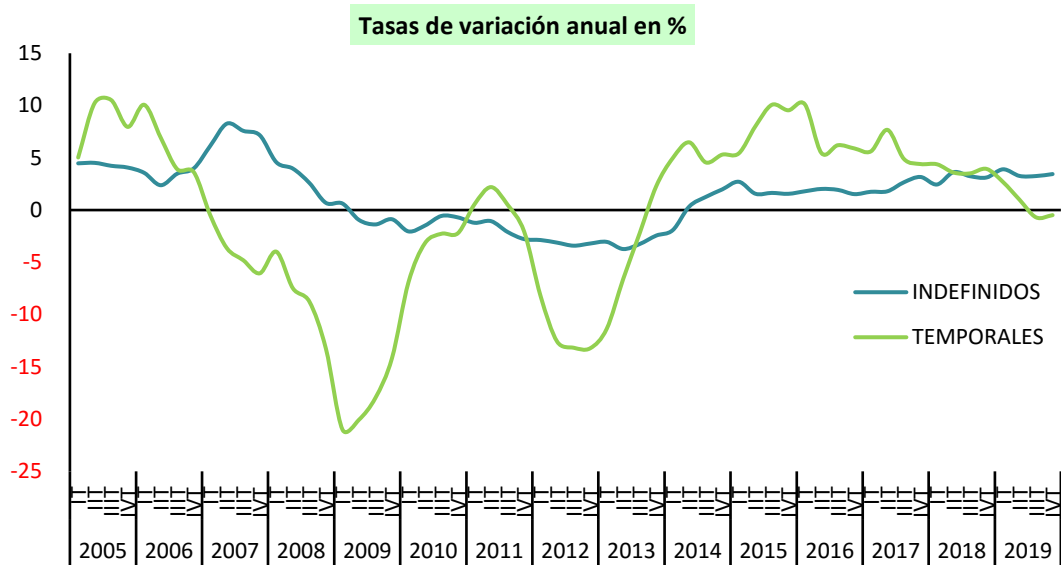

FUENTE: INE. EPA
A-INF TRIM\3.8.ASDUCO

3.9.- ASALARIADOS SEGÚN TIPO DE JORNADA Y SEXO

PERIODO	TIEMPO COMPLETO			TIEMPO PARCIAL		
	Total	Hombres	Mujeres	Total	Hombres	Mujeres
Valores absolutos en miles						
2003	13.099,2	8.298,3	4.800,8	1.202,2	215,0	987,2
2004	13.536,8	8.501,9	5.034,9	1.343,1	242,4	1.100,6
2005	13.822,2	8.740,8	5.081,4	1.901,7	369,2	1.532,5
2006	14.434,6	8.996,2	5.438,4	1.956,0	377,2	1.578,8
2007	14.956,9	9.225,6	5.731,3	2.011,2	366,4	1.644,9
2008	14.823,1	8.965,7	5.857,4	2.038,1	374,1	1.664,0
2009	13.806,0	8.160,2	5.645,7	2.075,2	405,5	1.669,7
2010	13.460,6	7.871,8	5.588,8	2.131,8	440,9	1.690,9
2011	13.193,1	7.647,7	5.545,4	2.201,1	488,4	1.712,8
2012	12.338,0	7.072,6	5.265,5	2.235,4	501,9	1.733,5
2013	11.677,2	6.677,9	4.999,3	2.391,9	595,8	1.796,1
2014	11.835,6	6.802,5	5.033,1	2.450,2	608,5	1.841,8
2015	12.271,8	7.062,6	5.209,2	2.501,7	645,7	1.856,0
2016	12.715,2	7.290,4	5.424,8	2.513,0	660,9	1.852,2
2017	13.162,5	7.560,8	5.601,7	2.552,6	641,3	1.911,3
2018	13.671,5	7.867,7	5.803,8	2.562,7	613,9	1.948,8
2019	14.044,7	8.056,9	5.987,8	2.625,9	641,7	1.984,2
2017						
IV Trim.	13.375,9	7.676,6	5.699,2	2.546,7	632,3	1.914,4
2018						
I Trim.	13.248,1	7.644,3	5.603,8	2.544,2	598,0	1.946,1
II Trim.	13.620,5	7.843,4	5.777,1	2.636,8	634,8	2.002,0
III Trim.	13.984,5	8.024,6	5.959,9	2.449,1	597,9	1.851,2
IV Trim.	13.832,9	7.958,5	5.874,4	2.620,7	624,7	1.995,9
2019						
I Trim.	13.725,4	7.904,2	5.821,3	2.632,3	632,4	1.999,9
II Trim.	14.015,8	8.055,8	5.960,0	2.672,5	652,4	2.020,1
III Trim.	14.263,0	8.161,8	6.101,2	2.527,0	626,0	1.901,0
IV Trim.	14.174,5	8.105,8	6.068,7	2.671,7	655,8	2.015,8
Variaciones con respecto al trimestre anterior en miles						
2018						
IV Trim.	-151,6	-66,1	-85,5	171,6	26,8	144,7
2019						
I Trim.	-107,5	-54,3	-53,1	11,6	7,7	4,0
II Trim.	290,4	151,6	138,7	40,2	20,0	20,2
III Trim.	247,2	106,0	141,2	-145,5	-26,4	-119,1
IV Trim.	-88,5	-56,0	-32,5	144,7	29,8	114,8
Variaciones con respecto al trimestre anterior en porcentaje						
2018						
IV Trim.	-1,1	-0,8	-1,4	7,0	4,5	7,8
2019						
I Trim.	-0,8	-0,7	-0,9	0,4	1,2	0,2
II Trim.	2,1	1,9	2,4	1,5	3,2	1,0
III Trim.	1,8	1,3	2,4	-5,4	-4,0	-5,9
IV Trim.	-0,6	-0,7	-0,5	5,7	4,8	6,0
Variaciones con respecto a igual periodo del año anterior en miles						
2007	522,3	229,4	292,9	55,2	-10,9	66,1
2008	-133,7	-259,9	126,1	26,9	7,8	19,1
2009	-1.017,2	-805,5	-211,7	37,1	31,4	5,7
2010	-345,4	-288,4	-56,9	56,6	35,4	21,2
2011	-267,5	-224,1	-43,4	69,4	47,5	22,0
2012	-855,0	-575,1	-279,9	34,2	13,5	20,7
2013	-660,8	-394,7	-266,2	156,6	94,0	62,6
2014	158,3	124,6	33,8	58,3	12,7	45,6
2015	436,2	260,1	176,1	51,5	37,2	14,3
2016	443,4	227,8	215,6	11,3	15,2	-3,9
2017	447,3	270,4	176,9	39,5	-19,6	59,1
2018	509,0	306,9	202,1	10,1	-27,5	37,6
2019	373,2	189,2	184,0	63,2	27,8	35,4
2017						
IV Trim.	548,1	311,0	237,0	-10,9	-29,6	18,7
2018						
I Trim.	507,3	325,6	181,6	-55,7	-76,0	20,2
II Trim.	533,7	313,7	220,0	33,4	-10,4	43,8
III Trim.	538,0	306,3	231,7	-11,1	-15,8	4,7
IV Trim.	457,0	281,9	175,2	74,0	-7,6	81,5
2019						
I Trim.	477,3	259,9	217,5	88,1	34,4	53,8
II Trim.	395,3	212,4	182,9	35,7	17,6	18,1
III Trim.	278,5	137,2	141,3	77,9	28,1	49,8
IV Trim.	341,6	147,3	194,3	51,0	31,1	19,9
2020						
I Trim.	-13.725,4	-7.904,2	-5.821,3	-2.632,3	-632,4	-1.999,9
II Trim.	-14.015,8	-8.055,8	-5.960,0	-2.672,5	-652,4	-2.020,1
III Trim.	-14.263,0	-8.161,8	-6.101,2	-2.527,0	-626,0	-1.901,0
IV Trim.	-14.174,5	-8.105,8	-6.068,7	-2.671,7	-655,8	-2.015,8
Variaciones con respecto a igual periodo del año anterior en porcentajes						
2007	3,6	2,5	5,4	2,8	-2,9	4,2
2008	-0,9	-2,8	2,2	1,3	2,1	1,2
2009	-6,9	-9,0	-3,6	1,8	8,4	0,3
2010	-2,5	-3,5	-1,0	2,7	8,7	1,3
2011	-2,0	-2,8	-0,8	3,3	10,8	1,3
2012	-6,5	-7,5	-5,0	1,6	2,8	1,2
2013	-5,4	-5,6	-5,1	7,0	18,7	3,6
2014	1,4	1,9	0,7	2,4	2,1	2,5
2015	3,7	3,8	3,5	2,1	6,1	0,8
2016	3,6	3,2	4,1	0,5	2,4	-0,2
2017	3,5	3,7	3,3	1,6	-3,0	3,2
2018	3,9	4,1	3,6	0,4	-4,3	2,0
2019	2,7	2,4	3,2	2,5	4,5	1,8
2017						
IV Trim.	4,3	4,2	4,3	-0,4	-4,5	1,0
2018						
I Trim.	4,0	4,4	3,3	-2,1	-11,3	1,0
II Trim.	4,1	4,2	4,0	1,3	-1,6	2,2
III Trim.	4,0	4,0	4,0	-0,5	-2,6	0,3
IV Trim.	3,4	3,7	3,1	2,9	-1,2	4,3
2019						
I Trim.	3,6	3,4	3,9	3,5	5,8	2,8
II Trim.	2,9	2,7	3,2	1,4	2,8	0,9
III Trim.	2,0	1,7	2,4	3,2	4,7	2,7
IV Trim.	2,5	1,9	3,3	1,9	5,0	1,0

FUENTE: INE. EPA

A-INF TRIM.3.9.ASTUJO

Gráfico 16.- Asalariados según tipo de jornada



FUENTE: INE. EPA

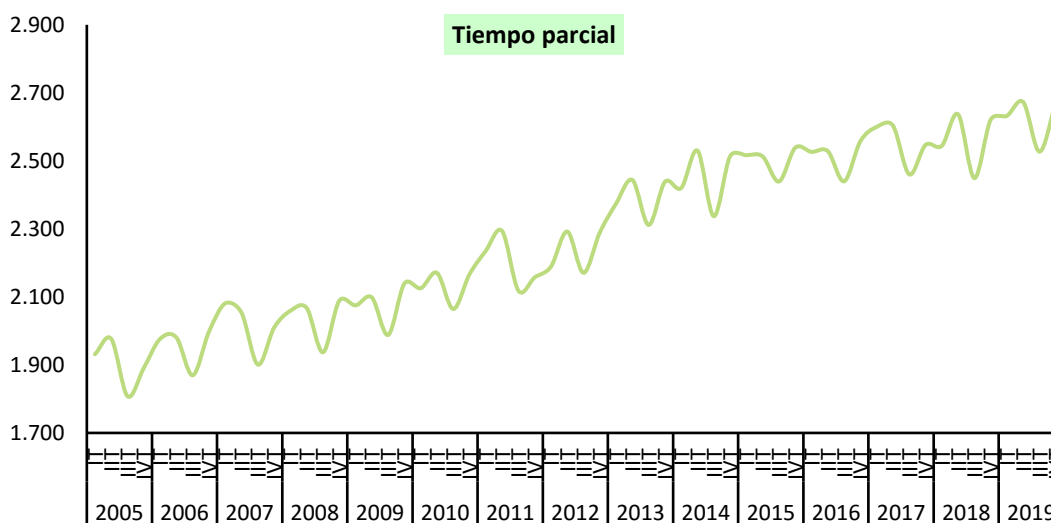

FUENTE: INE. EPA

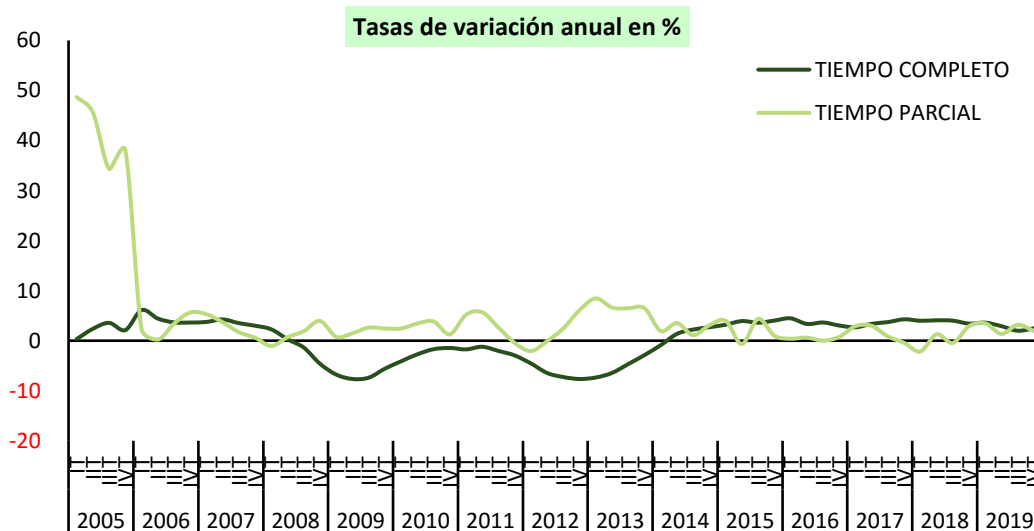

FUENTE: INE. EPA

3.10.- PROPORCIÓN DE ASALARIADOS SEGÚN DURACIÓN DEL CONTRATO Y TIPO DE JORNADA, POR SEXO

PERIODO	DURACIÓN DEL CONTRATO						TIPO DE JORNADA					
	INDEFINIDO			TEMPORAL			TIEMPO COMPLETO			TIEMPO PARCIAL		
	Total	Hombres	Mujeres	Total	Hombres	Mujeres	Total	Hombres	Mujeres	Total	Hombres	Mujeres
En porcentaje del total de asalariados de cada sexo												
2003	68,08	69,87	65,44	31,92	30,13	34,56	91,59	97,47	82,94	8,41	2,53	17,06
2004	67,48	69,30	64,88	32,52	30,70	35,12	90,97	97,23	82,06	9,03	2,77	17,94
2005	66,61	68,20	64,43	33,39	31,80	35,57	87,91	95,95	76,83	12,09	4,05	23,17
2006	66,05	68,02	63,42	33,95	31,98	36,59	88,07	95,98	77,50	11,93	4,02	22,50
2007	68,45	69,50	67,08	31,55	30,50	32,92	88,15	96,18	77,70	11,85	3,82	22,30
2008	70,90	72,60	68,79	29,10	27,40	31,21	87,91	95,99	77,88	12,09	4,01	22,12
2009	74,79	76,45	72,85	25,21	23,55	27,15	86,93	95,27	77,18	13,07	4,73	22,82
2010	75,26	76,41	73,95	24,74	23,59	26,05	86,33	94,70	76,77	13,67	5,30	23,23
2011	74,87	76,04	73,54	25,13	23,96	26,46	85,70	94,00	76,40	14,30	6,00	23,60
2012	76,59	77,98	75,09	23,41	22,02	24,91	84,66	93,37	75,23	15,34	6,63	24,77
2013	76,86	77,80	75,86	23,14	22,20	24,14	83,00	91,81	73,57	17,00	8,19	26,43
2014	76,00	76,48	75,48	24,00	23,52	24,52	82,85	91,79	73,21	17,15	8,21	26,79
2015	74,86	74,94	74,77	25,14	25,06	25,24	83,07	91,62	73,73	16,93	8,38	26,27
2016	73,94	74,26	73,60	26,06	25,74	26,40	83,50	91,69	74,55	16,50	8,31	25,45
2017	73,33	74,12	72,47	26,67	25,88	27,53	83,76	92,18	74,56	16,24	7,82	25,44
2018	73,19	74,03	72,28	26,81	25,97	27,72	84,21	92,76	74,86	15,79	7,24	25,14
2019	73,74	74,62	72,79	26,26	25,38	27,21	84,25	92,62	75,11	15,75	7,38	24,89
2017												
IV Trim.	73,29	74,17	72,34	26,71	25,83	27,66	84,01	92,39	74,86	15,99	7,61	25,14
2018												
I Trim.	73,89	74,87	72,82	26,11	25,13	27,18	83,89	92,74	74,22	16,11	7,26	25,78
II Trim.	73,20	74,09	72,23	26,80	25,91	27,77	83,78	92,51	74,26	16,22	7,49	25,74
III Trim.	72,57	73,41	71,63	27,43	26,58	28,37	85,10	93,07	76,30	14,90	6,93	23,70
IV Trim.	73,14	73,77	72,45	26,86	26,23	27,55	84,07	92,72	74,64	15,93	7,28	25,36
2019												
I Trim.	74,12	74,67	73,52	25,88	25,33	26,48	83,91	92,59	74,43	16,09	7,41	25,57
II Trim.	73,64	74,50	72,69	26,36	25,50	27,31	83,99	92,51	74,69	16,01	7,49	25,31
III Trim.	73,34	74,24	72,34	26,66	25,76	27,66	84,95	92,88	76,24	15,05	7,12	23,76
IV Trim.	73,89	75,06	72,63	26,11	24,94	27,37	84,14	92,52	75,07	15,86	7,48	24,93
Variaciones con respecto al trimestre anterior en puntos porcentuales												
2018												
IV Trim.	0,57	0,36	0,82	-0,57	-0,36	-0,81	-1,02	-0,35	-1,66	1,02	0,34	1,66
2019												
I Trim.	0,98	0,89	1,07	-0,98	-0,89	-1,07	-0,16	-0,13	-0,21	0,16	0,13	0,21
II Trim.	-0,48	-0,17	-0,83	0,48	0,17	0,83	0,08	-0,08	0,26	-0,08	0,08	-0,26
III Trim.	-0,30	-0,25	-0,35	0,30	0,25	0,35	0,96	0,37	1,56	-0,96	-0,37	-1,56
IV Trim.	0,56	0,82	0,29	-0,55	-0,82	-0,29	-0,81	-0,36	-1,18	0,81	0,36	1,18
Variaciones con respecto a igual periodo del año anterior en puntos porcentuales												
2007	2,40	1,48	3,66	-2,40	-1,48	-3,66	0,08	0,21	0,20	-0,08	-0,21	-0,20
2008	2,46	3,10	1,72	-2,46	-3,10	-1,72	-0,23	-0,19	0,18	0,23	0,19	-0,18
2009	3,89	3,85	4,06	-3,89	-3,85	-4,06	-0,98	-0,73	-0,70	0,98	0,73	0,70
2010	0,47	-0,04	1,10	-0,47	0,04	-1,10	-0,60	-0,57	-0,40	0,60	0,57	0,40
2011	-0,40	-0,37	-0,40	0,40	0,37	0,40	-0,63	-0,70	-0,37	0,63	0,70	0,37
2012	1,73	1,94	1,54	-1,73	-1,94	-1,54	-1,04	-0,62	-1,17	1,04	0,62	1,17
2013	0,27	-0,19	0,77	-0,27	0,19	-0,77	-1,66	-1,57	-1,66	1,66	1,57	1,66
2014	-0,86	-1,31	-0,38	0,86	1,31	0,38	-0,15	-0,02	-0,36	0,15	0,02	0,36
2015	-1,14	-1,54	-0,71	1,14	1,54	0,71	0,22	-0,17	0,52	-0,22	0,17	-0,52
2016	-0,92	-0,68	-1,17	0,92	0,68	1,17	0,43	0,07	0,82	-0,43	-0,07	-0,82
2017	-0,61	-0,14	-1,13	0,61	0,14	1,13	0,26	0,49	0,01	-0,26	-0,49	-0,01
2018	-0,14	-0,10	-0,19	0,14	0,10	0,19	0,46	0,58	0,30	-0,46	-0,58	-0,30
2019	0,55	0,59	0,51	-0,55	-0,59	-0,51	0,03	-0,14	0,25	-0,03	0,14	-0,25
2017												
IV Trim.	-0,23	0,24	-0,75	0,23	-0,24	0,75	0,63	0,64	0,62	-0,63	-0,64	-0,62
2018												
I Trim.	-0,36	-0,15	-0,59	0,36	0,15	0,59	0,84	1,18	0,43	-0,84	-1,18	-0,43
II Trim.	0,01	-0,03	0,04	-0,01	0,03	-0,05	0,37	0,41	0,32	-0,37	-0,41	-0,32
III Trim.	-0,05	0,20	-0,33	0,05	-0,20	0,33	0,56	0,43	0,68	-0,56	-0,43	-0,68
IV Trim.	-0,15	-0,40	0,11	0,15	0,40	-0,11	0,07	0,33	-0,22	-0,07	-0,33	0,22
2019												
I Trim.	0,23	-0,21	0,70	-0,23	0,21	-0,70	0,02	-0,15	0,21	-0,02	0,15	-0,21
II Trim.	0,44	0,41	0,46	-0,44	-0,41	-0,46	0,20	0,00	0,42	-0,20	0,00	-0,42
III Trim.	0,77	0,83	0,71	-0,77	-0,83	-0,71	-0,15	-0,19	-0,06	0,15	0,19	0,06
IV Trim.	0,75	1,29	0,18	-0,75	-1,29	-0,18	0,07	-0,21	0,43	-0,07	0,21	-0,43

Gráfico 17.- Tasa de Temporalidad por sexos

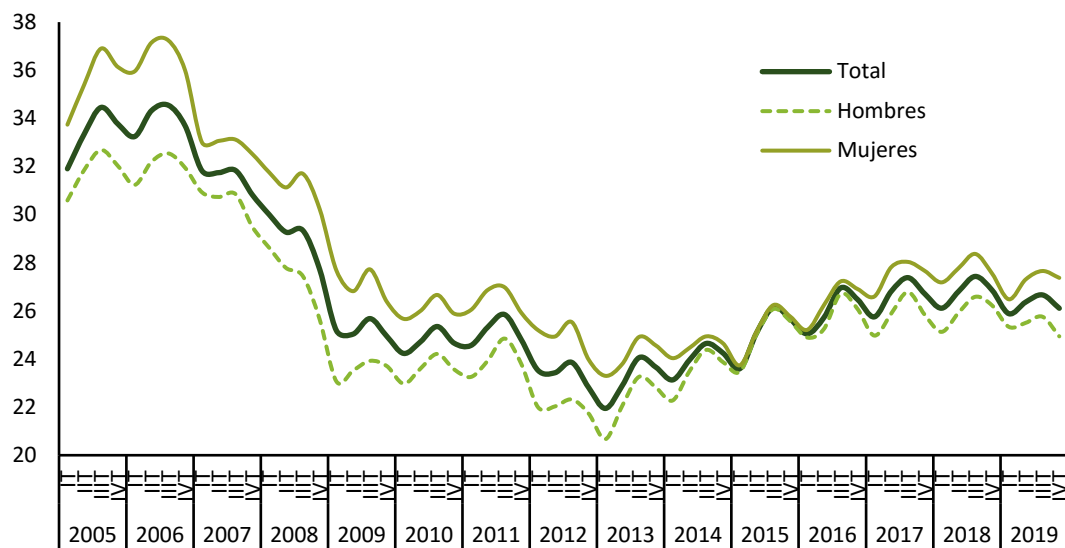

FUENTE: INE, EPA
A-INF TRIM\3.10.ASPOR

3.12.- TASA DE OCUPADOS A TIEMPO PARCIAL INVOLUNTARIO POR SEXOS Y GRUPOS DE EDAD

s.\Empleo a Tiempo Parcial

PERIODO	Ambos sexos			Hombres			Mujeres		
	16 y más	16-24	25-64	16 y más	16-24	25-64	16 y más	16-24	25-64
Valores absolutos en miles									
2005	32,0	30,7	32,9	30,6	23,6	36,1	32,4	35,0	32,2
2006	32,7	31,5	33,6	31,8	24,4	37,6	32,9	35,6	32,8
2007	32,3	31,3	33,1	31,0	24,1	37,3	32,6	35,7	32,4
2008	34,9	34,1	35,6	34,3	27,8	39,9	35,0	38,0	34,8
2009	43,9	43,7	44,7	46,5	38,8	51,4	43,2	46,5	43,2
2010	50,0	50,6	50,6	54,8	46,0	60,3	48,6	53,4	48,3
2011	53,6	53,0	54,5	60,4	51,4	65,4	51,4	53,9	51,5
2012	58,3	57,4	59,3	64,1	55,9	68,2	56,4	58,4	56,7
2013	62,0	58,4	63,3	67,7	57,6	71,8	59,9	58,9	60,5
2014	62,9	58,0	64,3	68,8	57,2	73,0	60,8	58,5	61,5
2015	62,3	57,3	63,7	70,0	58,4	74,2	59,4	56,5	60,1
2016	61,0	53,2	62,8	67,3	52,1	73,2	58,6	54,2	59,4
2017	58,0	51,3	59,7	63,9	51,2	69,3	55,8	51,4	56,6
2018	54,0	45,0	56,2	59,8	42,6	67,3	52,0	46,7	53,1
2019	52,1	43,1	54,3	57,0	42,4	63,9	50,4	43,7	51,5
2017									
IV Trim.	57,3	49,3	59,3	63,3	50,2	68,8	55,2	48,7	56,4
2018									
I Trim.	54,7	42,7	57,3	59,8	40,7	67,2	53,0	44,1	54,4
II Trim.	54,2	44,8	56,5	59,5	42,1	66,9	52,4	46,9	53,5
III Trim.	54,4	48,5	56,3	60,9	45,7	68,4	52,1	50,7	52,8
IV Trim.	52,8	43,8	54,9	59,2	41,6	66,7	50,6	45,4	51,5
2019									
I Trim.	52,0	42,8	54,1	55,8	41,2	62,4	50,7	44,1	51,8
II Trim.	52,9	44,5	55,0	59,0	42,7	66,0	50,8	45,9	51,8
III Trim.	52,5	47,6	54,1	58,6	48,6	64,3	50,3	46,9	51,1
IV Trim.	51,0	38,1	54,0	54,6	37,6	62,8	49,7	38,4	51,4
Variaciones con respecto al trimestre anterior en p.p.									
2018									
IV Trim.	-1,6	-4,7	-1,4	-1,7	-4,1	-1,8	-1,6	-5,3	-1,3
2019									
I Trim.	-0,8	-0,9	-0,8	-3,3	-0,4	-4,3	0,1	-1,3	0,2
II Trim.	0,9	1,7	0,9	3,1	1,5	3,6	0,1	1,9	0,0
III Trim.	-0,4	3,1	-0,9	-0,3	5,9	-1,7	-0,5	1,0	-0,7
IV Trim.	-1,5	-9,6	-0,1	-4,0	-11,0	-1,4	-0,6	-8,5	0,3
Variaciones con respecto a igual periodo del año anterior en p.p.									
2007	-0,4	-0,3	-0,5	-0,8	-0,2	-0,3	-0,3	0,1	-0,4
2008	2,6	2,8	2,5	3,3	3,6	2,7	2,4	2,3	2,4
2009	9,1	9,5	9,1	12,2	11,1	11,5	8,2	8,6	8,4
2010	6,0	7,0	6,0	8,3	7,2	8,8	5,3	6,9	5,1
2011	3,6	2,4	3,9	5,6	5,4	5,1	2,9	0,5	3,3
2012	4,7	4,5	4,8	3,7	4,5	2,9	5,0	4,5	5,2
2013	3,7	0,9	4,0	3,7	1,8	3,5	3,4	0,5	3,8
2014	0,9	-0,4	1,1	1,1	-0,4	1,2	0,9	-0,5	1,0
2015	-0,6	-0,7	-0,7	1,3	1,2	1,2	-1,3	-1,9	-1,4
2016	-1,3	-4,1	-0,8	-2,7	-6,4	-1,0	-0,8	-2,4	-0,7
2017	-3,1	-1,9	-3,1	-3,4	-0,9	-3,9	-2,8	-2,8	-2,7
2018	-4,0	-6,4	-3,5	-4,1	-8,6	-2,0	-3,8	-4,7	-3,6
2019	-1,9	-1,8	-1,9	-2,8	-0,2	-3,4	-1,6	-3,0	-1,5
2017									
IV Trim.	-3,2	-1,3	-3,4	-3,2	1,3	-4,4	-3,1	-3,3	-2,9
2018									
I Trim.	-3,9	-8,2	-3,1	-5,0	-8,0	-3,4	-3,2	-8,5	-2,6
II Trim.	-3,6	-5,4	-3,1	-3,6	-6,8	-1,9	-3,5	-4,3	-3,2
III Trim.	-3,7	-6,4	-3,1	-3,6	-11,3	-0,5	-3,7	-2,7	-3,7
IV Trim.	-4,5	-5,6	-4,4	-4,1	-8,6	-2,1	-4,6	-3,3	-4,9
2019									
I Trim.	-2,7	0,1	-3,1	-4,0	0,5	-4,8	-2,3	0,0	-2,7
II Trim.	-1,3	-0,3	-1,5	-0,6	0,5	-0,9	-1,6	-0,9	-1,7
III Trim.	-1,9	-0,9	-2,2	-2,2	2,9	-4,2	-1,8	-3,7	-1,7
IV Trim.	-1,8	-5,7	-0,9	-4,6	-4,0	-3,8	-0,8	-6,9	-0,1

FUENTE: INE. EPA

A-INF TRIM\3.12.TS-TP-INVOLUNTARIA

Gráfico 18.- Nuevas contrataciones según duración

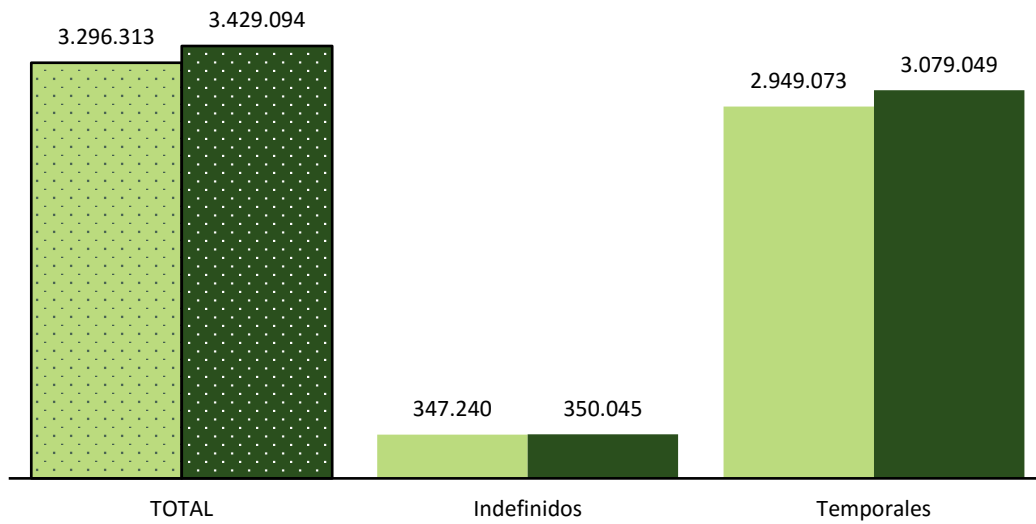

FUENTE: SEPE. Estadística de Contratos Registrados

■ 2019 (Ene./Feb.)

■ 2020 (Ene./Feb.)

A-INF TRIM\3.17.CREGDURC

Gráfico 18-bis.- Tasa de contratación indefinida.

% s/ Total nuevas contrataciones

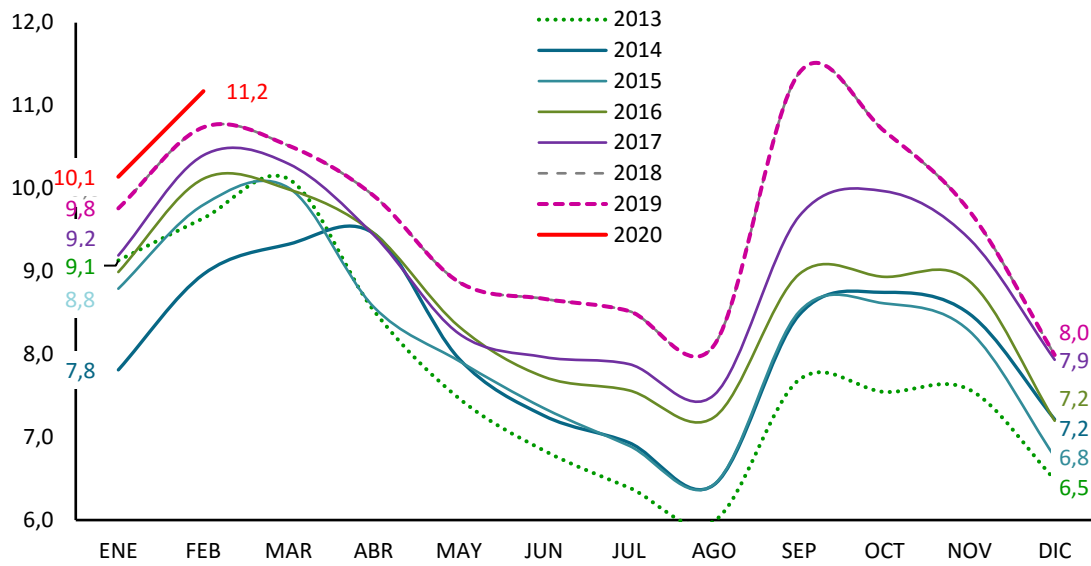

FUENTE: SEPE. Estadística de Contratos Registrados

A-INF TRIM\3.17.CREGDURC

3.18.- CONTRATOS REGISTRADOS SEGÚN SEXO POR DURACIÓN, TIPO DE JORNADA Y MODALIDAD DE CONTRATO

	VALORES ABSOLUTOS																		VARIACIONES ANUALES Ene-Feb 2020/Ene-Feb 2019					
	2018			2019			Ene-Feb 2019			Ene-Feb 2020			Cifras absolutas			En puntos porcentuales								
	AMBOS SEXOS	HOMBRES	MUJERES	AMBOS SEXOS	HOMBRES	MUJERES	AMBOS SEXOS	HOMBRES	MUJERES	AMBOS SEXOS	HOMBRES	MUJERES	AMBOS SEXOS	HOMBRES	MUJERES	AMBOS SEXOS	HOMBRES	MUJERES						
TOTAL CONTRATOS	22.291.681	12.357.569	9.934.112	22.512.221	12.375.939	10.136.282	3.429.094	1.950.950	1.478.144	3.359.600	1.875.167	1.484.433	-69.494	-75.783	6.289	-2,0	-3,9	0,4						
INDEFINIDOS	2.284.924	1.258.937	1.025.987	2.159.434	1.190.659	968.775	350.045	195.994	154.051	357.171	197.946	159.225	7.126	1.952	5.174	2,0	1,0	3,4						
TIEMPO COMPLETO	1.338.363	857.093	481.270	1.274.774	816.484	458.290	219.628	141.329	78.299	223.627	143.705	79.922	3.999	2.376	1.623	1,8	1,7	2,1						
Ordinarios	797.886	499.867	298.019	728.932	456.769	272.163	132.952	84.362	48.590	128.191	81.003	47.188	-4.761	-3.359	-1.402	-3,6	-4,0	-2,9						
Fomento Cont.estable	540.477	357.226	183.251	545.842	359.715	186.127	86.676	56.967	29.709	95.436	62.702	32.734	8.760	5.735	3.025	10,1	10,1	10,2						
Iniciales	6.972	4.901	2.071	6.617	4.647	1.970	1.251	874	377	1.072	749	323	-179	-125	-54	-14,3	-14,3	-14,3						
Discapacitados	6.972	4.901	2.071	6.617	4.647	1.970	1.251	874	377	1.072	749	323	-179	-125	-54	-14,3	-14,3	-14,3						
Convers. indefinidos	533.505	352.325	181.180	539.225	355.068	184.157	85.425	56.093	29.332	94.364	61.953	32.411	8.939	5.860	3.079	10,5	10,4	10,5						
TIEMPO PARCIAL	946.561	401.844	544.717	884.660	374.175	510.485	130.417	54.665	75.752	133.544	54.241	79.303	3.127	-424	3.551	2,4	-0,8	4,7						
Ordinarios	637.431	281.064	356.367	583.899	258.312	325.587	86.358	37.919	48.439	83.069	35.497	47.572	-3.289	-2.422	-867	-3,8	-6,4	-1,8						
Fomento Cont.estable	309.130	120.780	188.350	300.761	115.863	184.898	44.059	16.746	27.313	50.475	18.744	31.731	6.416	1.998	4.418	14,6	11,9	16,2						
Iniciales	4.647	2.116	2.531	4.465	2.084	2.381	767	358	409	697	331	366	-70	-27	-43	-9,1	-7,5	-10,5						
Discapacitados	4.647	2.116	2.531	4.465	2.084	2.381	767	358	409	697	331	366	-70	-27	-43	-9,1	-7,5	-10,5						
Convers. indefinidos	304.483	118.664	185.819	296.296	113.779	182.517	43.292	16.388	26.904	49.778	18.413	31.365	6.486	2.025	4.461	15,0	12,4	16,6						
TEMPORALES	20.006.757	11.098.632	8.908.125	20.352.787	11.185.280	9.167.507	3.079.049	1.754.956	1.324.093	3.002.429	1.677.221	1.325.208	-76.620	-77.735	1.115	-2,5	-4,4	0,1						
TIEMPO COMPLETO	12.975.216	8.240.055	4.735.161	13.187.761	8.318.506	4.869.255	2.100.779	1.366.250	734.529	2.012.187	1.289.203	722.984	-88.592	-77.047	-11.545	-4,2	-5,6	-1,6						
Formación	52.803	24.516	28.287	39.435	18.427	21.008	5.392	2.396	2.996	5.471	2.632	2.839	79	236	-157	1,5	9,8	-5,2						
Prácticas	83.207	47.289	35.918	64.693	36.267	28.426	10.064	5.735	4.329	8.494	4.860	3.634	-1.570	-875	-695	-15,6	-15,3	-16,1						
Obra o servicio	5.829.407	4.141.662	1.687.745	5.795.774	4.090.178	1.705.596	962.149	694.333	267.816	902.785	644.639	258.146	-59.364	-49.694	-9.670	-6,2	-7,2	-3,6						
Event. circuns.produc.	5.930.484	3.622.453	2.308.031	6.232.721	3.775.357	2.457.364	950.026	600.632	349.394	930.819	575.651	355.168	-19.207	-24.981	5.774	-2,0	-4,2	1,7						
Interinidad	976.678	355.926	620.752	954.088	351.755	602.333	157.379	56.440	100.939	149.004	54.808	94.196	-8.375	-1.632	-6.743	-5,3	-2,9	-6,7						
Discapacitados	15.477	10.979	4.498	15.569	11.098	4.471	2.663	1.874	789	2.615	1.818	797	-48	-56	8	-1,8	-3,0	1,0						
Jubilación 64 años	618	261	357	708	267	441	105	35	70	119	47	72	14	12	2	13,3	34,3	2,9						
Relevo	7.615	4.712	2.903	3.639	2.164	1.475	677	396	281	482	285	197	-195	-111	-84	-28,8	-28,0	-29,9						
Investig.preacto.en formac.				2.615	1.384	1.231				684	318	366												
Otros	78.927	32.257	46.670	78.519	31.609	46.910	12.324	4.409	7.915	11.714	4.145	7.569	-610	-264	-346	-4,9	-6,0	-4,4						
TIEMPO PARCIAL	7.031.541	2.858.577	4.172.964	7.165.026	2.866.774	4.298.252	978.270	388.706	589.564	990.242	388.018	602.224	11.972	-688	12.660	1,2	-0,2	2,1						
Obra o servicio	2.445.114	1.078.169	1.366.945	2.397.428	1.042.166	1.355.262	329.198	142.716	186.482	313.021	132.060	180.961	-16.177	-10.656	-5.521	-4,9	-7,5	-3,0						
Event. circuns.produc.	3.900.169	1.628.300	2.271.869	4.109.231	1.690.256	2.418.975	537.551	223.840	313.711	566.215	233.583	332.632	28.664	9.743	18.921	5,3	4,4	6,0						
Interinidad	593.278	104.024	489.254	601.267	104.931	496.336	102.587	17.696	84.891	102.641	18.114	84.527	54	418	-364	0,1	2,4	-0,4						
Prácticas	24.105	8.615	15.490	17.783	6.490	11.293	2.903	1.055	1.848	2.374	859	1.515	-529	-196	-333	-18,2	-18,6	-18,0						
Discapacitados	9.832	4.584	5.248	10.324	4.814	5.510	1.697	795	902	1.669	766	903	-28	-29	1	-1,6	-3,6	0,1						
Relevo	11.631	4.480	7.151	4.424	1.754	2.670	798	306	492	654	227	427	-144	-79	-65	-18,0	-25,8	-13,2						
Jubilación parcial	38.707	25.610	13.097	16.678	12.115	4.563	2.246	1.548	698	2.613	1.870	743	367	322	45	16,3	20,8	6,4						
Otros	8.705	4.795	3.910	7.891	4.248	3.643	1.290	750	540	1.055	539	516	-235	-211	-24	-18,2	-28,1	-4,4						

FUENTE: Servicio Público de Empleo Estatal. Estadística de Contratos Registrados.

Gráfico 19.- Nuevas contrataciones según modalidad

Ene-Feb 2020

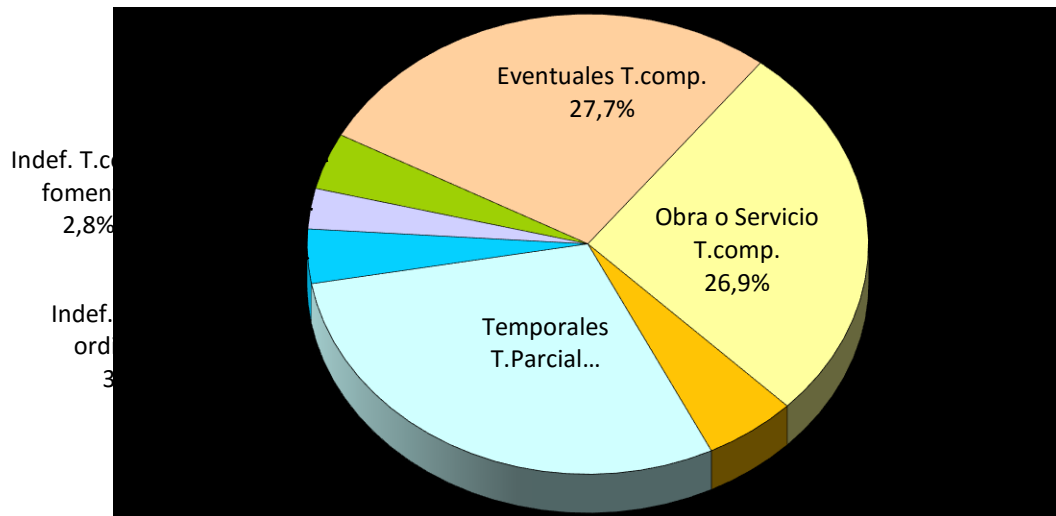

FUENTE: SEPE. Estadística de Contratos Registrados.

5,3%

A-INF TRIM\3.18.TOTCONTR

Gráfico 20.- Tipo de contratación según sexos.

Ene-Feb 2020

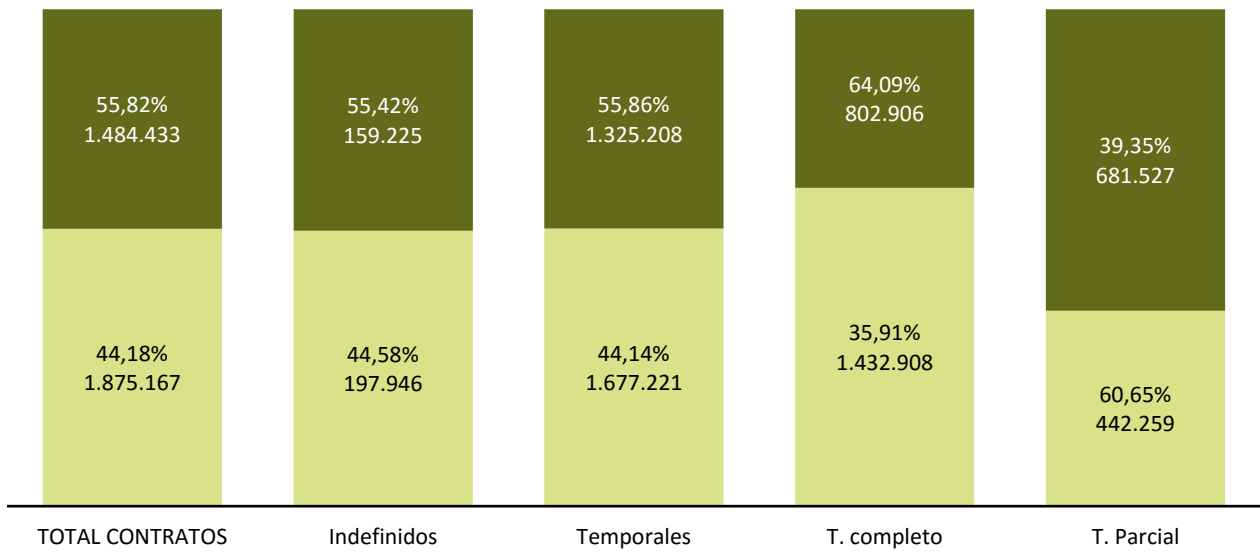

FUENTE: SEPE. Estadística de Contratos Registrados.

■ HOMBRES ■ MUJERES

A-INF TRIM\3.18.TOTCONTR

Gráfico 21.- Evolución de las nuevas contrataciones según modalidad

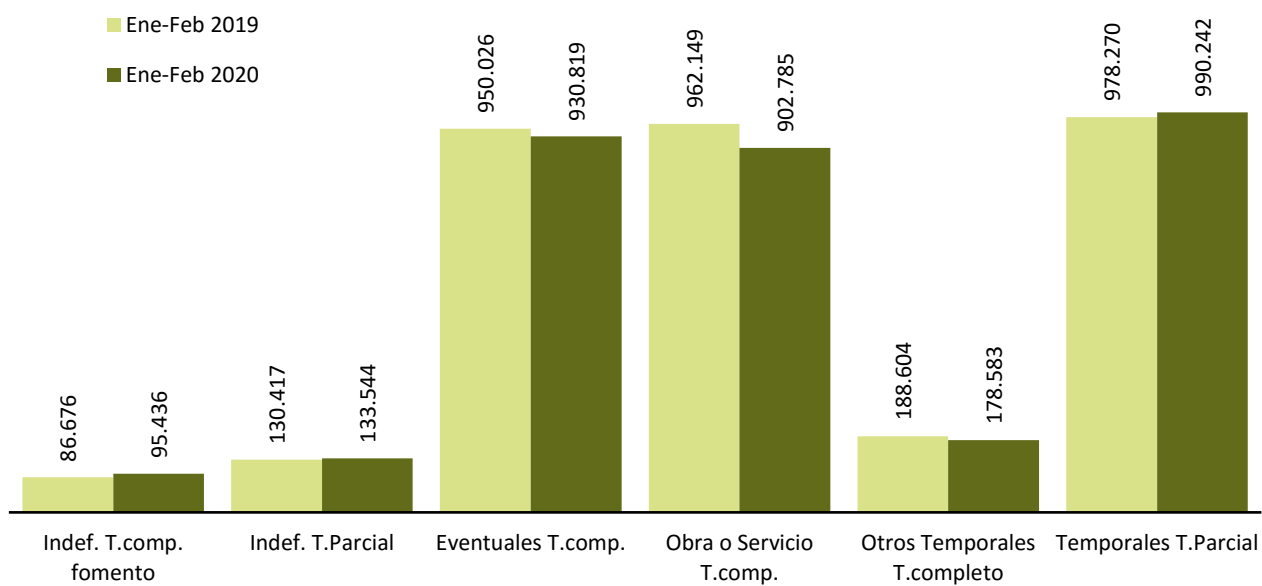

FUENTE: SEPE. Estadística de Contratos Registrados.

A-INF TRIM\3.18.TOTCONTR

3.19.- POBLACIÓN OCUPADA POR COMUNIDADES AUTÓNOMAS

CC.AA.	VALORES ABSOLUTOS (Miles)			DISTRIBUCIÓN PORCENTUAL			VARIAC.TRIM. IVT - IIIT 2019		VARIACIONES ANUALES					
	T.IV.17	T.IV.18	T.IV.19	T.IV.17	T.IV.18	T.IV.19	Miles		Miles			%		
							Miles	%	T.IV.17	T.IV.18	T.IV.19	T.IV.17	T.IV.18	T.IV.19
Andalucía	2.971,6	3.090,3	3.136,0	15,6	15,8	15,7	35,1	1,1	126,3	118,7	45,7	4,4	4,0	1,5
Aragón	565,7	577,0	591,2	3,0	2,9	3,0	-3,9	-0,7	4,9	11,3	14,2	0,9	2,0	2,5
P.Asturias	388,4	390,6	392,0	2,0	2,0	2,0	6,0	1,6	-5,4	2,2	1,4	-1,4	0,6	0,4
I.Balears	520,3	556,1	570,1	2,7	2,8	2,9	-49,6	-8,0	8,7	35,8	14,0	1,7	6,9	2,5
Canarias	871,8	913,4	940,3	4,6	4,7	4,7	49,1	5,5	45,5	41,6	26,9	5,5	4,8	2,9
Cantabria	237,6	241,6	244,7	1,3	1,2	1,2	-4,1	-1,6	-3,2	4,0	3,1	-1,3	1,7	1,3
Castilla y León	965,8	990,8	1.003,9	5,1	5,1	5,0	-1,1	-0,1	-7,1	25,0	13,1	-0,7	2,6	1,3
Castilla-La Mancha	799,1	830,1	824,2	4,2	4,2	4,1	-1,9	-0,2	29,0	31,0	-5,9	3,8	3,9	-0,7
Cataluña	3.316,2	3.391,1	3.478,1	17,5	17,3	17,4	15,7	0,5	113,6	74,9	87,0	3,5	2,3	2,6
C.Valenciana	2.035,8	2.062,7	2.106,4	10,7	10,5	10,5	3,5	0,2	62,0	26,9	43,7	3,1	1,3	2,1
Extremadura	369,3	381,1	380,9	1,9	1,9	1,9	-19,9	-5,0	11,3	11,8	-0,2	3,2	3,2	-0,1
Galicia	1.055,8	1.088,1	1.096,0	5,6	5,6	5,5	-9,7	-0,9	6,2	32,3	7,9	0,6	3,1	0,7
C.Madrid	2.927,0	3.035,6	3.174,5	15,4	15,5	15,9	78,3	2,5	66,2	108,6	138,9	2,3	3,7	4,6
R.Murcia	586,4	604,6	611,9	3,1	3,1	3,1	-6,2	-1,0	14,8	18,2	7,3	2,6	3,1	1,2
C.F.Navarra	280,2	284,8	287,7	1,5	1,5	1,4	-2,7	-0,9	2,9	4,6	2,9	1,0	1,6	1,0
País Vasco	915,9	930,6	933,3	4,8	4,8	4,7	3,3	0,4	13,8	14,7	2,7	1,5	1,6	0,3
La Rioja	135,3	138,8	140,6	0,7	0,7	0,7	-0,7	-0,5	-0,5	3,5	1,8	-0,4	2,6	1,3
Ceuta	27,6	27,7	28,0	0,1	0,1	0,1	0,6	2,2	-0,3	0,1	0,3	-1,1	0,4	1,1
Melilla	28,6	29,7	26,9	0,2	0,2	0,1	0,8	3,1	1,6	1,1	-2,8	5,9	3,8	-9,4
TOTAL	18.998,4	19.564,6	19.966,9	100,0	100,0	100,0	92,6	0,5	490,3	566,2	402,3	2,6	3,0	2,1

FUENTE: INE. EPA

3.20.- TASAS DE OCUPACIÓN POR COMUNIDADES AUTÓNOMAS Y SEXOS

Población de 16 a 64 años

	Valores de las Tasas			VARIAC.TRIM. IVT - IIIT 2019 En p.p.	Variaciones anuales		
					En puntos porcentuales		
	T.IV.17	T.IV.18	T.IV.19	T.IV.17	T.IV.18	T.IV.19	
AMBOS SEXOS	62,57	64,00	64,71	0,17	1,52	1,43	0,71
Andalucía	53,48	55,56	55,95	0,53	2,36	2,08	0,39
Aragón	68,08	69,00	70,14	-0,64	1,21	0,92	1,14
P.Asturias	59,21	60,21	61,16	1,14	-0,25	1,00	0,95
I.Balears	65,40	67,53	68,04	-6,29	-0,12	2,13	0,51
Canarias	57,27	59,01	60,12	3,18	2,01	1,74	1,11
Cantabria	63,40	64,61	65,46	-1,13	-0,66	1,21	0,85
Castilla y León	64,09	66,16	67,28	-0,03	0,66	2,07	1,12
Castilla-La Mancha	60,47	62,46	61,68	-0,38	2,60	1,99	-0,78
Cataluña	68,63	69,20	70,26	0,21	1,85	0,57	1,06
C.Valenciana	63,33	64,01	64,49	0,06	1,93	0,68	0,48
Extremadura	52,98	54,98	55,26	-2,76	2,12	2,00	0,28
Galicia	62,04	64,31	64,75	-0,68	0,81	2,27	0,44
C.Madrid	68,09	69,50	71,12	1,31	0,83	1,41	1,62
R.Murcia	60,29	61,61	61,39	-0,79	1,24	1,32	-0,22
C.F.Navarra	68,37	68,56	68,30	-1,12	0,45	0,19	-0,26
País Vasco	67,32	68,16	68,18	0,31	1,06	0,84	0,02
La Rioja	67,91	69,53	69,75	-0,48	-0,11	1,62	0,22
HOMBRES	68,02	69,67	69,99	-0,27	1,71	1,65	0,32
Andalucía	60,70	63,82	63,20	-0,02	2,68	3,12	-0,62
Aragón	74,74	74,62	75,79	-0,99	1,53	-0,12	1,17
P.Asturias	62,08	63,12	63,82	0,89	-0,17	1,04	0,70
I.Balears	69,31	72,19	73,00	-4,57	-0,72	2,88	0,81
Canarias	62,09	62,92	65,08	2,72	2,39	0,83	2,16
Cantabria	67,35	71,71	69,38	-2,64	-0,67	4,36	-2,33
Castilla y León	70,37	72,11	72,99	-0,46	1,24	1,74	0,88
Castilla-La Mancha	69,36	71,35	70,27	-0,56	2,77	1,99	-1,08
Cataluña	72,95	73,48	73,99	0,13	1,99	0,53	0,51
C.Valenciana	69,14	70,52	71,24	-0,50	2,96	1,38	0,72
Extremadura	61,24	63,53	63,17	-3,19	2,29	2,29	-0,36
Galicia	65,16	67,63	68,50	-0,89	0,26	2,47	0,87
C.Madrid	72,05	73,78	74,60	0,23	0,82	1,73	0,82
R.Murcia	67,93	69,90	69,45	-0,03	0,98	1,97	-0,45
C.F.Navarra	73,68	71,75	72,75	-1,80	1,53	-1,93	1,00
País Vasco	71,29	71,42	70,93	-0,77	0,34	0,13	-0,49
La Rioja	74,49	73,47	72,76	-1,67	0,38	-1,02	-0,71
MUJERES	57,12	58,33	59,42	0,60	1,33	1,21	1,09
Andalucía	46,21	47,25	48,66	1,09	2,06	1,04	1,41
Aragón	61,25	63,24	64,35	-0,27	0,91	1,99	1,11
P.Asturias	56,39	57,36	58,56	1,39	-0,32	0,97	1,20
I.Balears	61,40	62,75	62,93	-8,07	0,48	1,35	0,18
Canarias	52,43	55,09	55,14	3,65	1,63	2,66	0,05
Cantabria	59,43	57,49	61,53	0,38	-0,65	-1,94	4,04
Castilla y León	57,59	60,02	61,41	0,42	0,07	2,43	1,39
Castilla-La Mancha	51,06	53,07	52,61	-0,19	2,44	2,01	-0,46
Cataluña	64,34	64,94	66,54	0,28	1,71	0,60	1,60
C.Valenciana	57,46	57,46	57,69	0,63	0,89	0,00	0,23
Extremadura	44,38	46,11	47,08	-2,31	1,97	1,73	0,97
Galicia	58,96	61,03	61,04	-0,48	1,37	2,07	0,01
C.Madrid	64,33	65,44	67,81	2,33	0,85	1,11	2,37
R.Murcia	52,34	53,01	53,01	-1,58	1,52	0,67	0,00
C.F.Navarra	62,94	65,30	63,77	-0,42	-0,64	2,36	-1,53
País Vasco	63,39	64,95	65,47	1,39	1,76	1,56	0,52
La Rioja	61,23	65,55	66,69	0,70	-0,61	4,32	1,14

FUENTE: INE. EPA

A-INF TRIM\3.20.TASOCUPCAA(16-64)

Gráfico 23.- Tasas de ocupación por Comunidades Autónomas

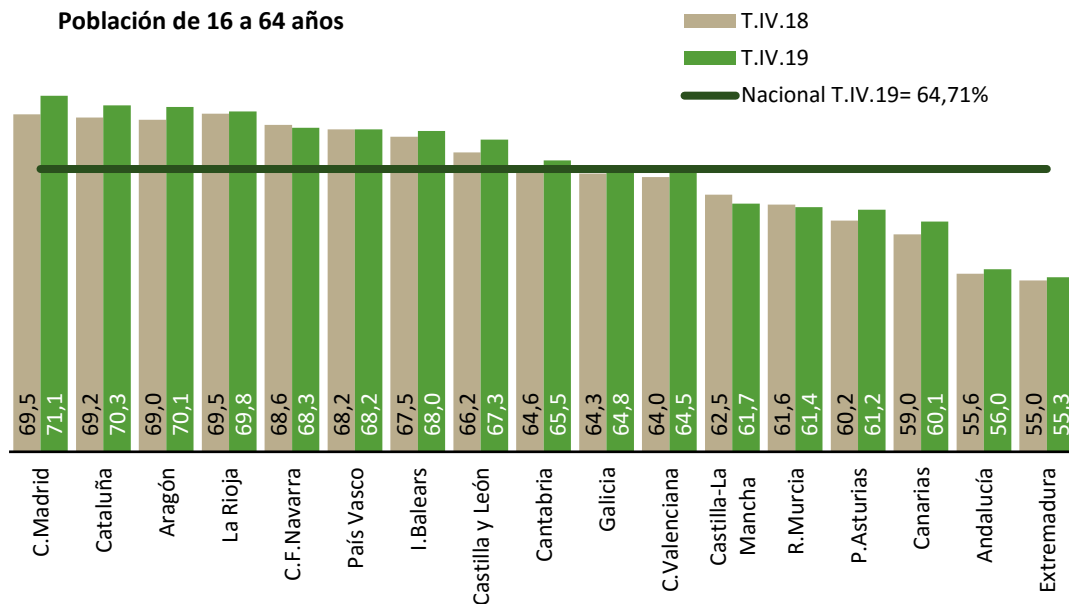

FUENTE: INE.EPA

A-INF TRIM\3.20.TASOCUPCAA(16-64)

4. EL DESEMPLEO

Gráfico 24.- Parados según sexo

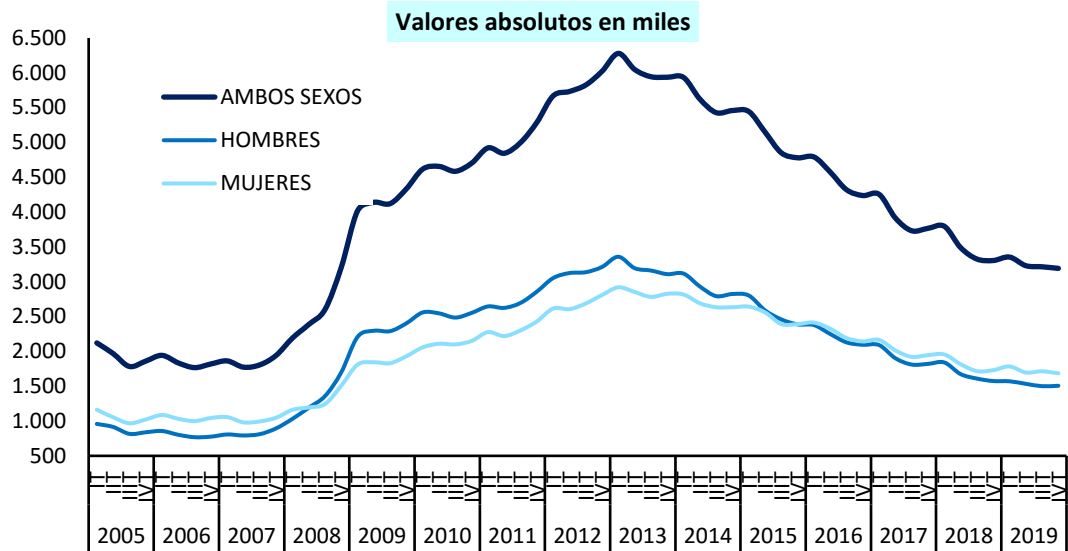

FUENTE: INE. EPA

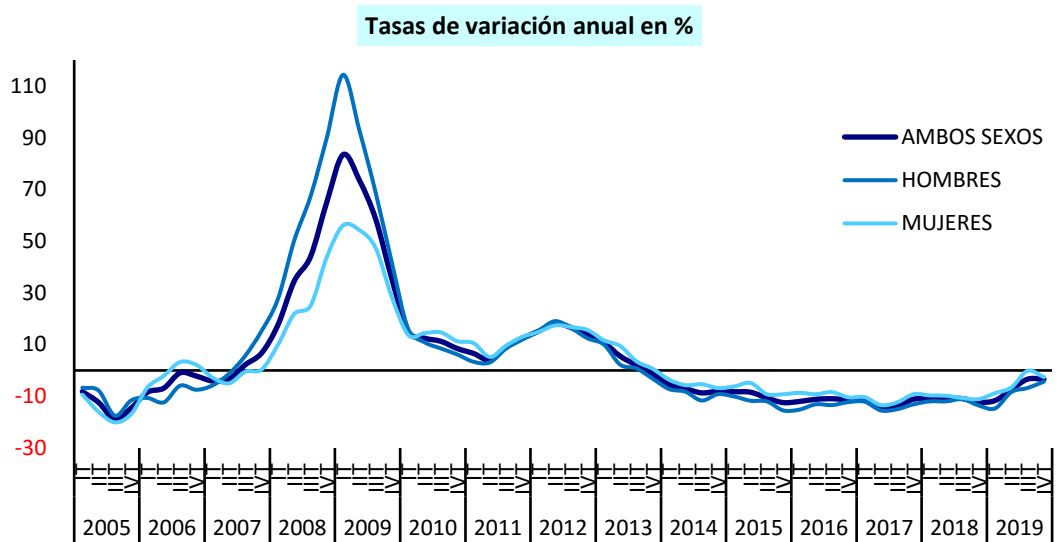

FUENTE: INE. EPA
A-INF TRIM\4.1.PARSXED

Gráfico 25.- Tasas de paro por sexo

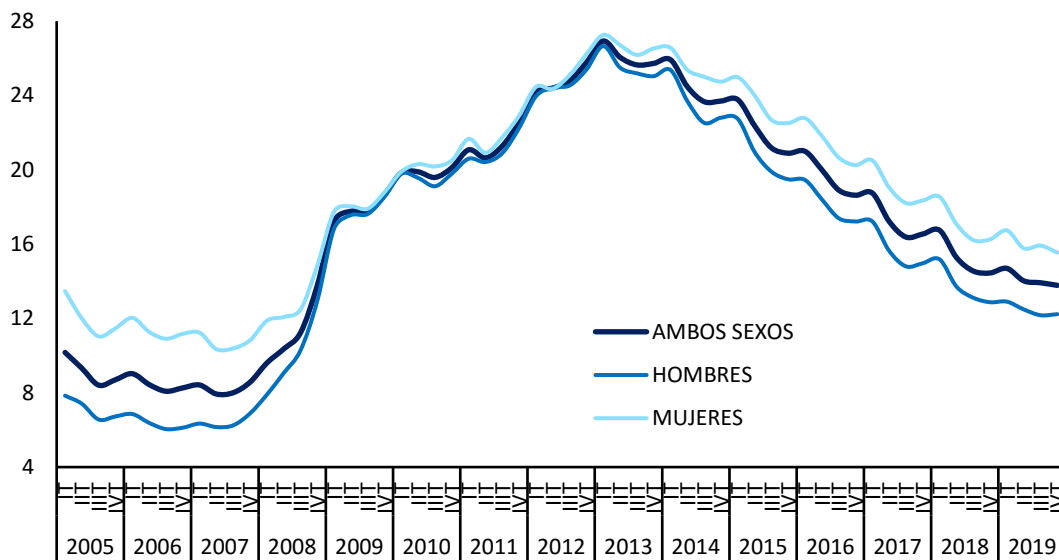

FUENTE: INE. EPA

A-INF TRIM\4.2.tasas

Gráfico 26.- Tasas de paro de jóvenes y adultos

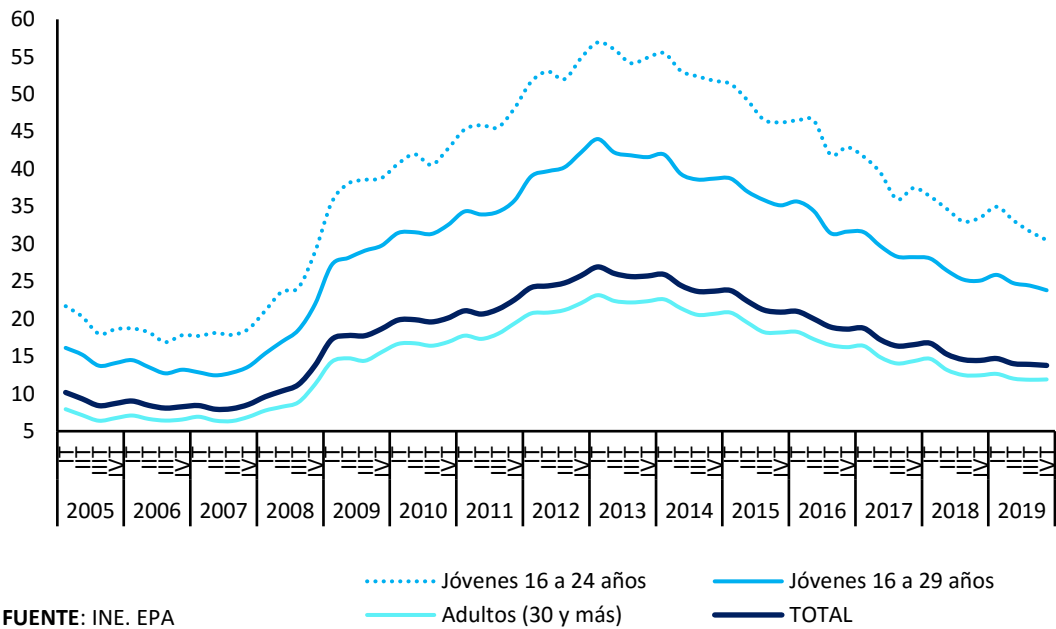

FUENTE: INE. EPA

A-INF TRIM4.3.BIS.tasparjovadul

4.4.- PARADOS SEGÚN NIVEL DE ESTUDIOS Y SEXO CNED-2014

	VALORES ABSOLUTOS (en miles)			DISTRIBUCIONES PORCENTUALES			VARIAC.TRIM. IVT - IIIT 2019		VARIACIONES ANUALES						TASAS DE PARO		
	T.IV.17	T.IV.18	T.IV.19	T.IV.17	T.IV.18	T.IV.19	Miles	%	Miles			%			T.IV.17	T.IV.18	T.IV.19
									T.IV.17	T.IV.18	T.IV.19	T.IV.17	T.IV.18	T.IV.19			
AMBOS SEXOS	3.766,7	3.304,3	3.191,9	100,0	100,0	100,0	-22,5	-0,7	-471,1	-462,4	-112,4	-11,1	-12,3	-3,4	16,55	14,45	13,78
Analfabetos	28,3	27,0	24,3	0,8	0,8	0,8	2,3	10,5	-2,8	-1,3	-2,7	-9,0	-4,6	-10,0	43,67	42,12	40,03
Estudios primarios incompletos	94,8	87,7	65,2	2,5	2,7	2,0	-8,5	-11,5	-14,9	-7,1	-22,5	-13,6	-7,5	-25,7	33,78	31,22	26,49
Educación primaria	378,5	298,1	291,4	10,0	9,0	9,1	2,6	0,9	-68,6	-80,4	-6,7	-15,3	-21,2	-2,2	28,75	25,15	25,71
Primera etapa de educación secundaria y similar	1.497,5	1.267,1	1.215,9	39,8	38,3	38,1	19,0	1,6	-185,0	-230,4	-51,2	-11,0	-15,4	-4,0	22,46	19,41	18,62
Segunda etapa de educación secundaria, con orientación general	520,6	463,2	431,2	13,8	14,0	13,5	-25,6	-5,6	-15,8	-57,4	-32,0	-2,9	-11,0	-6,9	16,30	14,50	13,41
Segunda etapa de educación secundaria con orientación profesional (incluye educación postsecundaria no superior)	395,6	339,3	333,3	10,5	10,3	10,4	-1,3	-0,4	-37,9	-56,3	-6,0	-8,7	-14,2	-1,8	17,43	14,47	14,31
Educación superior	851,4	821,9	830,6	22,6	24,9	26,0	-10,9	-1,3	-146,0	-29,5	8,7	-14,6	-3,5	1,1	9,49	8,86	8,61
HOMBRES	1.820,6	1.574,1	1.506,1	100,0	100,0	100,0	5,6	0,4	-274,5	-246,5	-68,0	-13,1	-13,5	-4,3	14,97	12,87	12,23
Analfabetos	12,3	16,4	9,3	0,7	1,0	0,6	-1,6	-14,7	-0,5	4,1	-7,1	-3,9	33,3	-43,3	34,65	39,90	29,25
Estudios primarios incompletos	61,3	51,4	39,4	3,4	3,3	2,6	-4,0	-9,2	-1,7	-9,9	-12,0	-2,7	-16,2	-23,3	34,77	29,56	24,89
Educación primaria	211,9	168,3	158,3	11,6	10,7	10,5	-3,3	-2,0	-61,5	-43,6	-10,0	-22,5	-20,6	-5,9	26,57	23,29	22,70
Primera etapa de educación secundaria y similar	787,0	643,0	630,8	43,2	40,8	41,9	18,8	3,1	-111,0	-144,0	-12,2	-12,4	-18,3	-1,9	19,63	16,20	15,96
Segunda etapa de educación secundaria, con orientación general	229,8	209,4	186,9	12,6	13,3	12,4	-9,2	-4,7	-9,5	-20,4	-22,5	-4,0	-8,9	-10,7	13,79	12,38	10,97
Segunda etapa de educación secundaria con orientación profesional (incluye educación postsecundaria no superior)	175,0	143,4	140,0	9,6	9,1	9,3	-6,2	-4,2	-23,0	-31,6	-3,4	-11,6	-18,1	-2,4	14,67	12,01	11,69
Educación superior	343,3	342,2	341,4	18,9	21,7	22,7	11,1	3,4	-67,4	-1,1	-0,8	-16,4	-0,3	-0,2	8,02	7,72	7,46
MUJERES	1.946,0	1.730,2	1.685,8	100,0	100,0	100,0	-28,1	-1,6	-196,7	-215,8	-44,4	-9,2	-11,1	-2,6	18,35	16,26	15,55
Analfabetos	16,1	10,5	15,0	0,8	0,6	0,9	3,9	35,1	-2,2	-5,6	4,5	-12,0	-34,8	42,9	54,95	45,45	51,90
Estudios primarios incompletos	33,5	36,3	25,8	1,7	2,1	1,5	-4,5	-14,9	-13,2	2,8	-10,5	-28,3	8,4	-28,9	32,12	33,89	29,38
Educación primaria	166,6	129,8	133,1	8,6	7,5	7,9	5,9	4,6	-7,2	-36,8	3,3	-4,1	-22,1	2,5	32,11	28,05	30,53
Primera etapa de educación secundaria y similar	710,4	624,1	585,1	36,5	36,1	34,7	0,2	0,0	-74,1	-86,3	-39,0	-9,4	-12,1	-6,2	26,74	24,39	22,69
Segunda etapa de educación secundaria, con orientación general	290,9	253,8	244,3	14,9	14,7	14,5	-16,4	-6,3	-6,2	-37,1	-9,5	-2,1	-12,8	-3,7	19,06	16,89	16,15
Segunda etapa de educación secundaria con orientación profesional (incluye educación postsecundaria no superior)	220,5	195,9	193,3	11,3	11,3	11,5	4,9	2,6	-15,0	-24,6	-2,6	-6,4	-11,2	-1,3	20,48	17,03	17,07
Educación superior	508,1	479,7	489,2	26,1	27,7	29,0	-22,0	-4,3	-78,6	-28,4	9,5	-13,4	-5,6	2,0	10,83	9,92	9,65

AMBOS SEXOS																	
Bajos	1.999,1	1.679,9	1.596,8	53,1	50,8	50,0	15,4	1,0	-271,3	-319,2	-83,1	-11,9	-16,0	-4,9	24,00	20,84	20,03
Medios	916,2	802,5	764,5	24,3	24,3	24,0	-26,9	-3,4	-53,7	-113,7	-38,0	-5,5	-12,4	-4,7	16,77	14,49	13,79
Altos	851,4	821,9	830,6	22,6	24,9	26,0	-10,9	-1,3	-146,0	-29,5	8,7	-14,6	-3,5	1,1	9,49	8,86	8,61
VARONES																	
Bajos	1.072,5	879,1	837,8	58,9	55,8	55,6	9,9	1,2	-174,7	-193,4	-41,3	-14,0	-18,0	-4,7	21,37	17,91	17,31
Medios	404,8	352,8	326,9	22,2	22,4	21,7	-15,4	-4,5	-32,5	-52,0	-25,9	-7,4	-12,8	-7,3	14,16	12,23	11,27
Altos	343,3	342,2	341,4	18,9	21,7	22,7	11,1	3,4	-67,4	-1,1	-0,8	-16,4	-0,3	-0,2	8,02	7,72	7,46
MUJERES																	
Bajos	926,6	800,7	759,0	47,6	46,3	45,0	5,5	0,7	-96,7	-125,9	-41,7	-9,4	-13,6	-5,2	28,00	25,40	24,24
Medios	511,4	449,7	437,6	26,3	26,0	26,0	-11,5	-2,6	-21,2	-61,7	-12,1	-4,0	-12,1	-2,7	19,65	16,95	16,55
Altos	508,1	479,7	489,2	26,1	27,7	29,0	-22,0	-4,3	-78,6	-28,4	9,5	-13,4	-5,6	2,0	10,83	9,92	9,65

FUENTE: INE. EPA

A-INF TRIM\4.4.PARNESTX

Gráfico 27.- Tasas de Paro según nivel de estudios

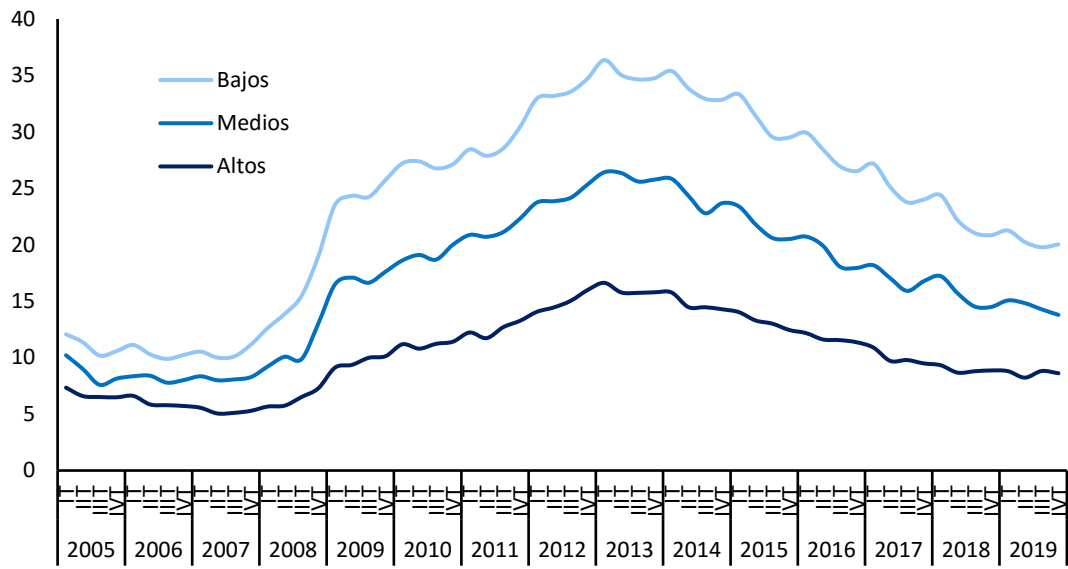

FUENTE: INE. EPA

A-INF TRIM\4.4.PARNESTSX

4.5.- PARADOS POR SECTORES DE PROCEDENCIA

PERIODO	TOTAL	AGRARIO	NO AGRARIO				NO CLASIF.	AGRARIO	NO AGRARIO				NO CLASIF.	
			TOTAL	INDUSTRIA	CONSTRUC.	SERVICIOS			TOTAL	INDUSTRIA	CONSTRUC.	SERVICIOS		
Valores absolutos en miles														
2003	2.267,2	160,1	1.101,2	191,3	175,5	734,4	1.005,8	7,1	48,6	8,4	7,7	32,4	44,4	
2004	2.233,5	161,2	1.128,8	190,6	175,1	763,1	943,5	7,2	50,5	8,5	7,8	34,2	42,2	
2005	1.933,6	110,0	1.002,3	164,8	153,9	683,7	821,3	5,7	51,8	8,5	8,0	35,4	42,5	
2006	1.840,9	90,7	1.020,1	147,9	161,6	710,6	730,2	4,9	55,4	8,0	8,8	38,6	39,7	
2007	1.846,2	98,2	1.043,7	136,8	184,0	722,9	704,4	5,3	56,5	7,4	10,0	39,2	38,2	
2008 CNAE-1993	2.595,9	137,7	1.588,5	215,3	416,1	957,2	869,7	5,3	61,2	8,3	16,0	36,9	33,5	
2008 CNAE-2009	2.595,9	132,3	19.641,5	213,1	422,1	958,7	869,7	5,1	756,6	8,2	16,3	36,9	33,5	
2009	4.153,6	193,5	18.318,8	366,6	662,7	1.439,0	1.491,8	4,7	441,0	8,8	16,0	34,6	35,9	
2010	4.640,2	215,5	17.938,4	266,1	501,9	1.446,8	2.209,9	4,6	386,6	5,7	10,8	31,2	47,6	
2011	5.012,7	230,5	17.666,2	242,0	440,6	1.518,6	2.581,1	4,6	352,4	4,8	8,8	30,3	51,5	
2012	5.811,0	277,7	16.889,2	315,0	429,4	1.720,5	3.068,5	4,8	290,6	5,4	7,4	29,6	52,8	
2013	6.051,1	273,9	16.402,5	280,5	337,4	1.684,7	3.474,6	4,5	271,1	4,6	5,6	27,8	57,4	
2014	5.610,4	265,1	16.608,3	219,4	253,7	1.484,9	3.387,4	4,7	296,0	3,9	4,5	26,5	60,4	
2015	5.056,0	253,6	17.129,3	182,6	207,3	1.382,3	3.030,2	5,0	338,8	3,6	4,1	27,3	59,9	
2016	4.481,2	242,2	17.567,0	177,6	182,7	1.329,0	2.549,7	5,4	392,0	4,0	4,1	29,7	56,9	
2017	3.916,9	214,5	18.005,3	171,2	150,3	1.264,3	2.116,8	5,5	459,7	4,4	3,8	32,3	54,0	
2018	3.479,1	190,1	18.515,2	169,8	134,8	1.181,0	1.803,4	5,5	532,2	4,9	3,9	33,9	51,8	
2019	3.247,8	186,1	18.982,1	164,2	137,4	1.177,2	1.583,0	5,7	584,5	5,1	4,2	36,2	48,7	
2017														
2018	IV Trim.	3.766,7	199,0	18.177,7	174,2	148,3	1.233,7	2.011,5	5,3	482,6	4,6	3,9	32,8	53,4
2018	I Trim.	3.796,1	206,5	18.040,5	182,7	154,6	1.325,0	1.927,2	5,4	475,2	4,8	4,1	34,9	50,8
2018	II Trim.	3.490,1	186,5	18.521,6	163,6	123,1	1.143,9	1.873,0	5,3	530,7	4,7	3,5	32,8	53,7
2018	III Trim.	3.326,0	194,3	18.759,7	161,6	132,4	1.085,3	1.752,3	5,8	564,0	4,9	4,0	32,6	52,7
2018	IV Trim.	3.304,3	173,1	18.739,0	171,3	129,1	1.169,6	1.661,2	5,2	567,1	5,2	3,9	35,4	50,3
2019	I Trim.	3.354,2	173,7	18.631,5	179,9	131,6	1.239,4	1.629,7	5,2	555,5	5,4	3,9	37,0	48,6
2019	II Trim.	3.230,6	183,3	18.995,6	165,6	134,7	1.154,6	1.592,5	5,7	588,0	5,1	4,2	35,7	49,3
2019	III Trim.	3.214,4	203,3	19.128,1	149,8	137,7	1.146,0	1.577,5	6,3	595,1	4,7	4,3	35,7	49,1
2019	IV Trim.	3.191,9	184,0	19.173,0	161,4	145,5	1.168,7	1.532,3	5,8	600,7	5,1	4,6	36,6	48,0
Variaciones Abs. con respecto al trimestre anterior														
2018	IV Trim.	-21,7	-21,2	-20,7	9,7	-3,3	84,3	-91,1						
2019	I Trim.	49,9	0,6	-107,5	8,6	2,5	69,8	-31,5						
2019	II Trim.	-123,6	9,6	364,1	-14,3	3,1	-84,8	-37,2						
2019	III Trim.	-16,2	20,0	132,5	-15,8	3,0	-8,6	-15,0						
2019	IV Trim.	-22,5	-19,3	44,9	11,6	7,8	22,7	-45,2						
Variaciones % con respecto al trimestre anterior														
2018	IV Trim.	-0,7	-10,9	-0,1	6,0	-2,5	7,8	-5,2	-0,6	3,1	0,3	-0,1	2,8	-2,4
2019	I Trim.	1,5	0,3	-0,6	5,0	1,9	6,0	-1,9	-0,1	-11,6	0,2	0,0	1,6	-1,7
2019	II Trim.	-3,7	5,5	2,0	-7,9	2,4	-6,8	-2,3	0,5	32,5	-0,2	0,2	-1,2	0,7
2019	III Trim.	-0,5	10,9	0,7	-9,5	2,2	-0,7	-0,9	0,7	7,1	-0,5	0,1	-0,1	-0,2
2019	IV Trim.	-0,7	-9,5	0,2	7,7	5,7	2,0	-2,9	-0,6	5,6	0,4	0,3	1,0	-1,1
Variaciones Abs. con respecto a igual periodo del año anterior														
2007	5,3	7,5	23,6	-11,1	22,4	12,3	-25,8							
2008 CNAE-1993	749,8	39,5	544,9	78,4	232,1	234,4	165,4							
2009	1.557,6	61,2	-1.322,7	153,5	240,6	480,3	622,1							
2010	486,6	22,0	-380,4	-100,5	-160,9	7,8	718,1							
2011	372,5	15,0	-272,2	-24,1	-61,3	71,8	371,2							
2012	798,3	47,2	-777,0	73,0	-11,2	201,9	487,4							
2013	240,1	-3,8	-486,8	-34,5	-92,0	-35,8	406,1							
2014	-440,7	-8,9	205,8	-61,1	-83,7	-199,9	-87,2							
2015	-554,4	-11,5	521,0	-36,9	-46,4	-102,6	-357,2							
2016	-574,8	-11,4	437,8	-4,9	-24,7	-53,4	-480,5							
2017	-564,2	-27,7	438,3	-6,4	-32,4	-64,7	-433,0							
2018	-437,8	-24,4	509,9	-1,4	-15,5	-83,3	-313,3							
2019	-231,4	-4,0	466,8	-5,6	2,6	-3,8	-220,4							
2017														
2018	IV Trim.	-471,1	-18,5	486,4	0,3	-23,7	-64,2	-365,0						
2018	I Trim.	-458,9	-11,3	450,0	-0,6	-21,1	-77,7	-348,3						
2018	II Trim.	-424,2	-19,5	540,8	-7,9	-13,3	-114,8	-268,7						
2018	III Trim.	-405,7	-40,8	487,5	5,8	-8,2	-76,6	-286,0						
2018	IV Trim.	-462,4	-25,9	561,3	-2,9	-19,2	-64,1	-350,3						
2019	I Trim.	-441,9	-32,8	591,0	-2,8	-23,0	-85,6	-297,5						
2019	II Trim.	-259,5	-3,2	474,0	2,0	11,6	10,7	-280,5						
2019	III Trim.	-111,6	9,0	368,4	-11,8	5,3	60,7	-174,8						
2019	IV Trim.	-112,4	10,9	434,0	-9,9	16,4	-0,9	-128,9						
Variaciones % con respecto a igual periodo del año anterior en porcentaje														
2007	0,3	8,3	2,3	-7,5	13,9	1,7	-3,5	0,4	1,1	-0,6	1,2	0,6	-1,5	
2008 CNAE-1993	40,6	40,3	52,2	57,3	126,1	32,4	23,5	0,0	4,7	0,9	6,1	-2,3	-4,6	
2009	60,0	46,2	-6,7	72,0	57,0	50,1	71,5	-0,4	-315,6	0,6	-0,3	-2,3	2,4	
2010	11,7	11,4	-2,1	-27,4	-24,3	0,5	48,1	0,0	-54,4	-3,1	-5,1	-3,5	11,7	
2011	8,0	7,0	-1,5	-9,1	-12,2	5,0	16,8	0,0	-34,2	-0,9	-2,0	-0,9	3,9	
2012	15,9	20,5	-4,4	30,2	-2,5	13,3	18,9	0,2	-61,8	0,6	-1,4	-0,7	1,3	
2013	4,1	-1,4	-2,9	-11,0	-21,4	-2,1	13,2	-0,3	-19,6	-0,8	-1,8	-1,8	4,6	
2014	-7,3	-3,2	1,3	-21,8	-24,8	-11,9	-2,5	0,2	25,0	-0,7	-1,1	-1,4	3,0	
2015	-9,9	-4,3	3,1	-16,8	-18,3	-6,9	-10,5	0,3	42,8	-0,3	-0,4	0,9	-0,4	
2016	-11,4	-4,5	2,6	-2,7	-11,9	-3,9	-15,9	0,4	53,2	0,4	0,0	2,3	-3,0	
2017	-12,6	-11,4	2,5	-3,6	-17,7	-4,9	-17,0	0,1	67,7	0,4	-0,2	2,6	-2,9	
2018	-11,2	-11,4	2,8	-0,8	-10,3	-6,6	-14,8	0,0	72,5	0,5	0,0	1,7	-2,2	
2019	-6,6	-2,1	2,5	-3,3	1,9	-0,3	-12,2	0,3	52,3	0,2	0,4	2,3	-3,1	
2017														
2018	IV Trim.	-11,1	-8,5	2,7	0,2	-13,8	-4,9	-15,4	0,2	65,1	0,5	-0,1	2,1	-2,7
2018	I Trim.	-10,8	-5,2	2,6	-0,3	-12,0	-5,5	-15,3	0,3	61,8	0,5	-0,1	1,9	-2,7
2018	II Trim.	-10,8	-9,5	3,0	-4,6	-9,8	-9,1	-12,5	0,1	71,3	0,3	0,0	0,6	-1,0
2018	III Trim.	-10,9	-17,4	2,7	3,7	-5,8	-6,6	-14,0	-0,5	74,4	0,7	0,2	1,5	-1,9
2018	IV Trim.	-12,3	-13,0	3,1	-1,7	-12,9	-5,2	-17,4	0,0	84,5	0,6	0,0	2,6	-3,1
2019	I Trim.	-11,6	-15,9	3,3	-1,5	-14,9	-6,5	-15,4	-0,3	80,2	0,6	-0,1	2,0	-2,2
2019	II Trim.	-7,4	-1,7	2,6	1,2	9,4	0,9	-15,0	0,3	57,3	0,4	0,6	3,0	-4,4
2019	III Trim.	-3,4	4,6	2,0	-7,3	4,0	5,6	-10,0	0,5	31,0	-0,2	0,3	3,0	-3,6
2019	IV Trim.	-3,4	6,3	2,3	-5,8	12,7	-0,1	-7,8	0,5	33,6	-0,1	0,7	1,2	-2,3

Gráfico 28.- Parados por sectores de procedencia (CNAE 93 hasta 2007 y CNAE 09 desde 2008)

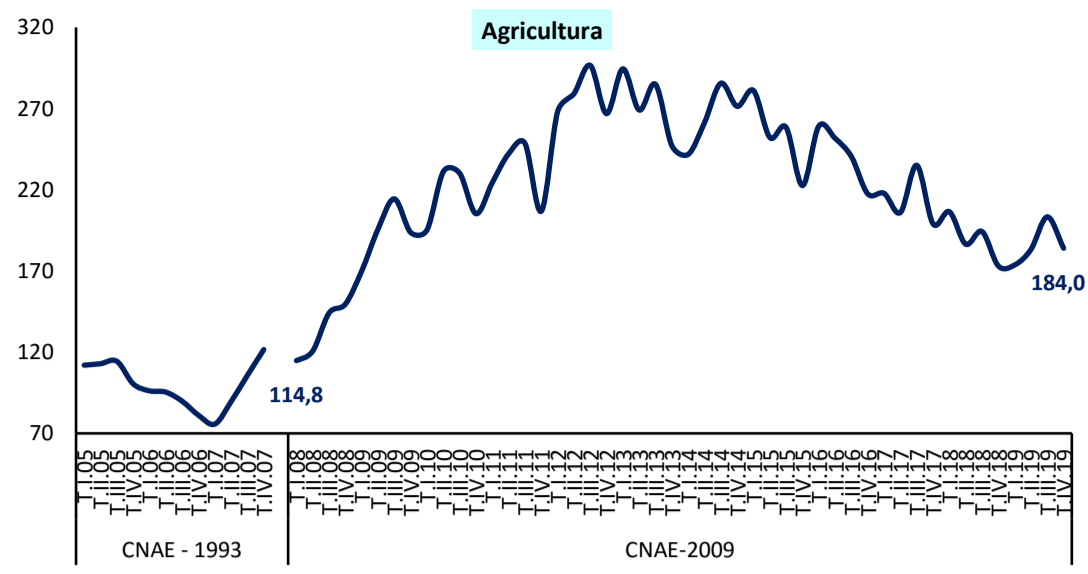

FUENTE: INE. EPA

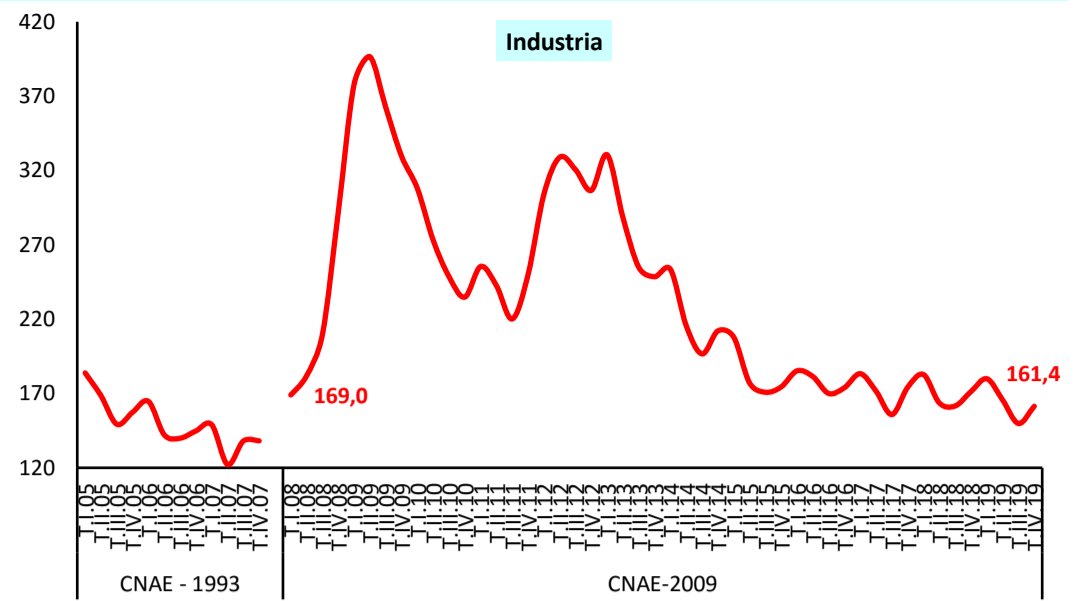

FUENTE: INE. EPA

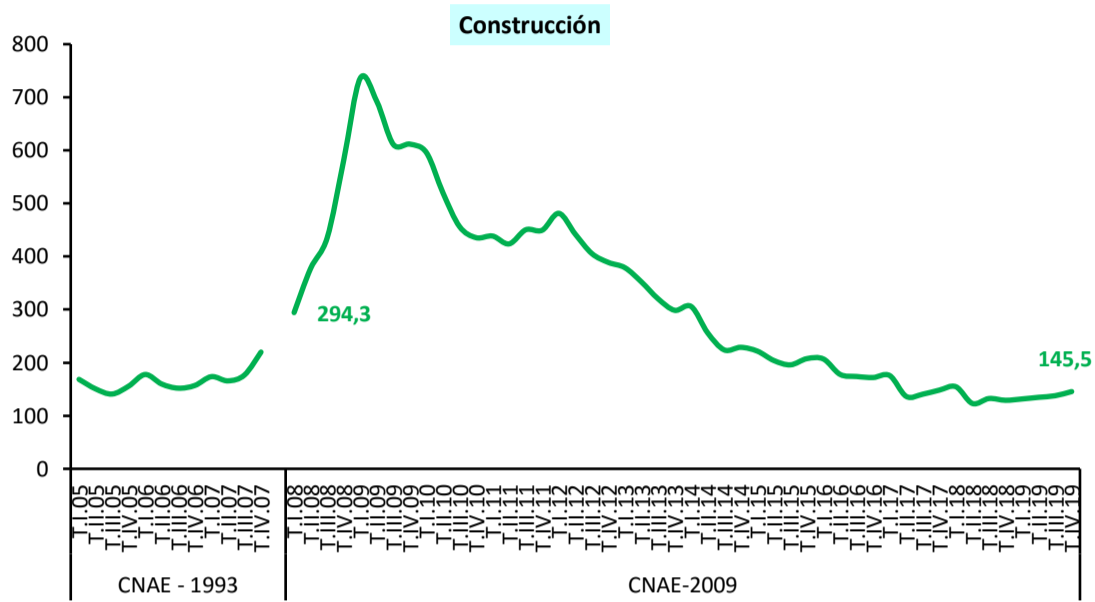

FUENTE: INE. EPA

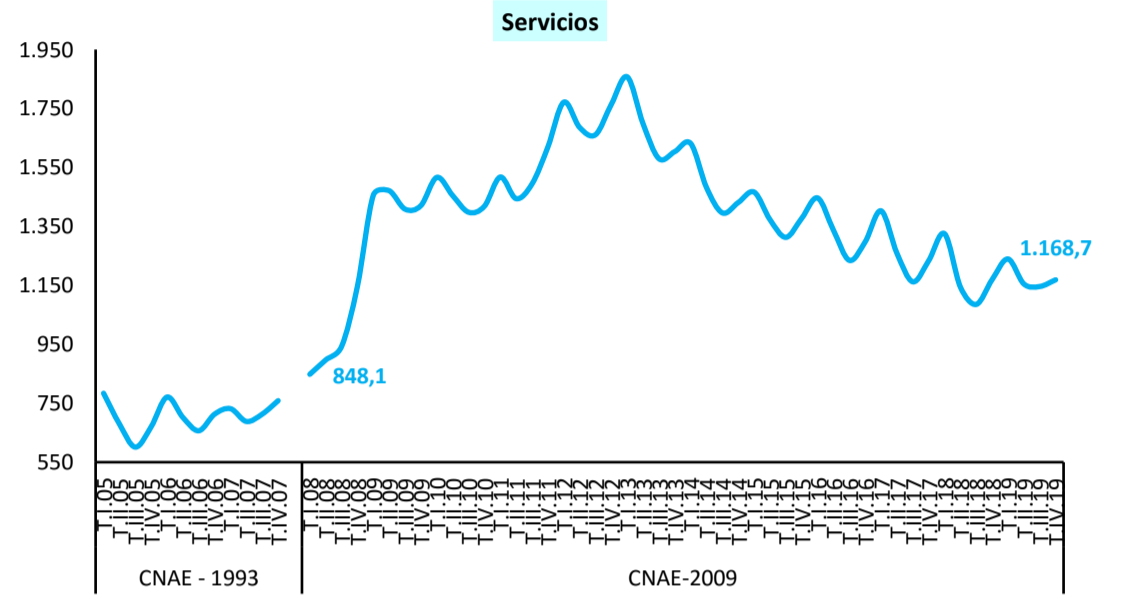

FUENTE: INE. EPA

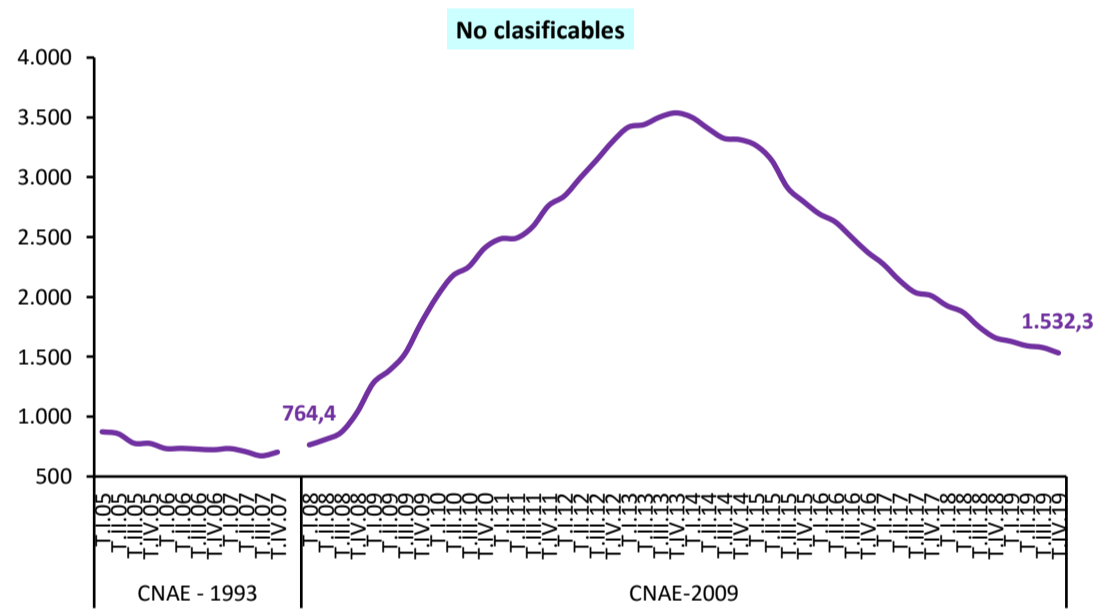

FUENTE: INE. EPA

4.6.- PARADOS CON MÁS DE 1 AÑO DE BÚSQUEDA DE EMPLEO Y HOGARES DONDE TODOS LOS ACTIVOS ESTÁN PARADOS U OCUPADOS

	VALORES DEL PERIODO															VARIACIONES				
	2017					2018					2019					Medias Anuales			Trim.	Anual
	T. I.	T. II.	T. III.	T. IV.	Media anual	T. I.	T. II.	T. III.	T. IV.	Media anual	T. I.	T. II.	T. III.	T. IV.	Media anual	2017	2018	2019	IVT - IIIT 2019	IVT2019 - IVT2018
PLD "Por tiempo de búsqueda" (miles)	2.313,5	2.135,6	1.891,1	1.899,6	2.060,0	1.889,7	1.780,1	1.600,1	1.552,1	1.705,5	1.515,6	1.458,0	1.398,2	1.387,0	1.439,7	-506,2	-354,5	-265,8	-11,2	-165,1
INCIDENCIA PLD "Por tiempo de búsqueda"																				
En % del paro total																				
TOTAL	54,4	54,6	50,7	50,4	52,5	49,8	51,0	48,1	47,0	49,0	45,2	45,1	43,5	43,5	44,3	-4,7	-3,5	-4,6	0,0	-3,5
SEXO																				
<i>Hombres</i>	53,1	53,7	50,1	49,5	51,6	48,5	49,9	46,8	46,0	47,8	43,6	43,4	40,4	40,9	42,1	-4,3	-3,8	-5,7	0,6	-5,1
<i>Mujeres</i>	55,6	55,3	51,2	51,3	53,4	51,0	52,0	49,3	47,8	50,0	46,5	46,7	46,2	45,7	46,3	-5,1	-3,3	-3,8	-0,5	-2,1
EDAD																				
<i>Jóvenes (16 a 24)</i>	37,7	34,6	30,6	34,3	34,3	32,2	30,0	27,7	28,5	29,6	26,3	24,2	22,9	25,2	24,7	-3,2	-4,7	-4,9	2,3	-3,3
<i>Adultos</i>	57,1	58,1	54,4	53,2	55,7	52,5	54,7	52,0	50,3	52,4	48,6	49,0	47,5	46,5	47,9	-4,9	-3,3	-4,5	-1,0	-3,7
DISTRIBUCIÓN PORCENTUAL DEL PLD "Por tiempo de búsqueda"																				
SEGÚN TIEMPO DE PERMANENCIA																				
<i>De 1 año a 2 años</i>	26,5	25,4	28,0	28,1	27,0	27,8	28,4	29,1	29,8	28,8	30,5	30,9	32,0	31,2	31,2	1,0	1,8	2,4	-0,8	1,4
<i>Más de 2 años</i>	73,5	74,6	72,0	71,9	73,0	72,2	71,6	70,9	70,2	71,2	69,5	69,1	68,0	68,8	68,8	-1,0	-1,8	-2,4	0,8	-1,4
SEGÚN SITUACIÓN ANTERIOR																				
<i>Buscan su primer empleo</i>	9,9	10,2	9,9	10,2	10,0	10,1	9,7	9,7	9,5	9,7	9,4	10,1	11,1	9,4	10,0	0,7	-0,3	0,3	-1,7	-0,1
<i>Han trabajado antes</i>	90,1	89,8	90,1	89,8	90,0	89,9	90,3	90,3	90,5	90,3	90,6	89,9	88,9	90,6	90,0	-0,7	0,3	-0,3	1,7	0,1
HOGARES (En miles)																				
<i>Todos los activos son parados</i>	1.394,6	1.278,0	1.194,5	1.210,3	1.269,3	1.241,9	1.112,6	1.084,0	1.052,8	1.122,8	1.089,5	992,9	1.009,6	1.013,5	1.026,4	-213,4	-146,5	-96,5	3,9	-39,3
<i>Todos los activos son ocupados</i>	9.831,4	10.101,8	10.234,8	10.215,2	10.095,8	10.168,7	10.412,2	10.551,4	10.570,7	10.425,7	10.526,9	10.646,5	10.707,7	10.798,2	10.669,8	376,2	329,9	244,1	90,5	227,5

FUENTE: INE, EPA.
A-INF TRIM\4.6.PLD(16-24)

Gráfico 29.- Incidencia del PLD

"Por tiempo de búsqueda de empleo" s/Total Paro, por edad

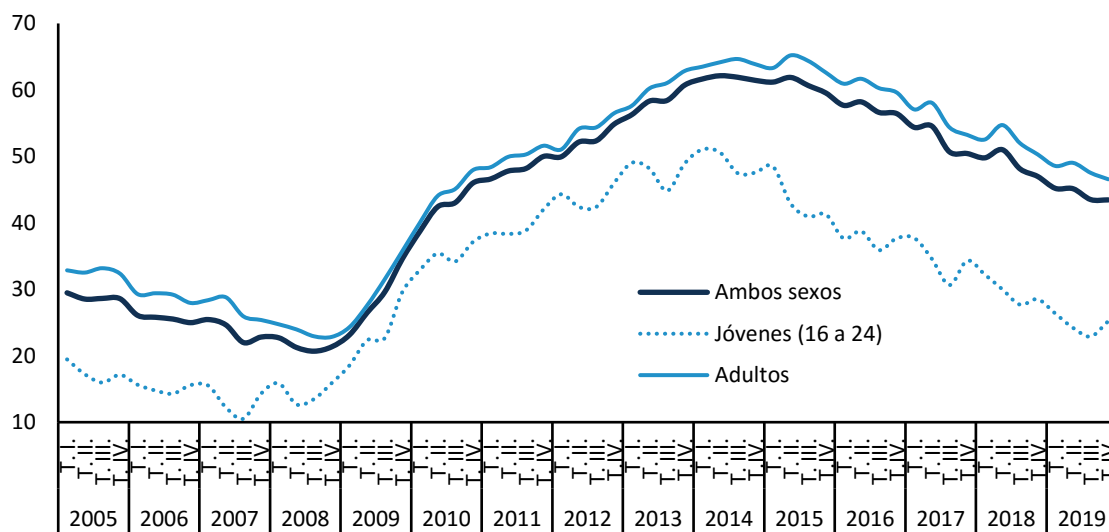

FUENTE: INE, EPA.

A-INF TRIM\4.6.PLD(16-24)

Gráfico 29b.- Incidencia del PLD "Por tiempo en paro" s/Total Paro

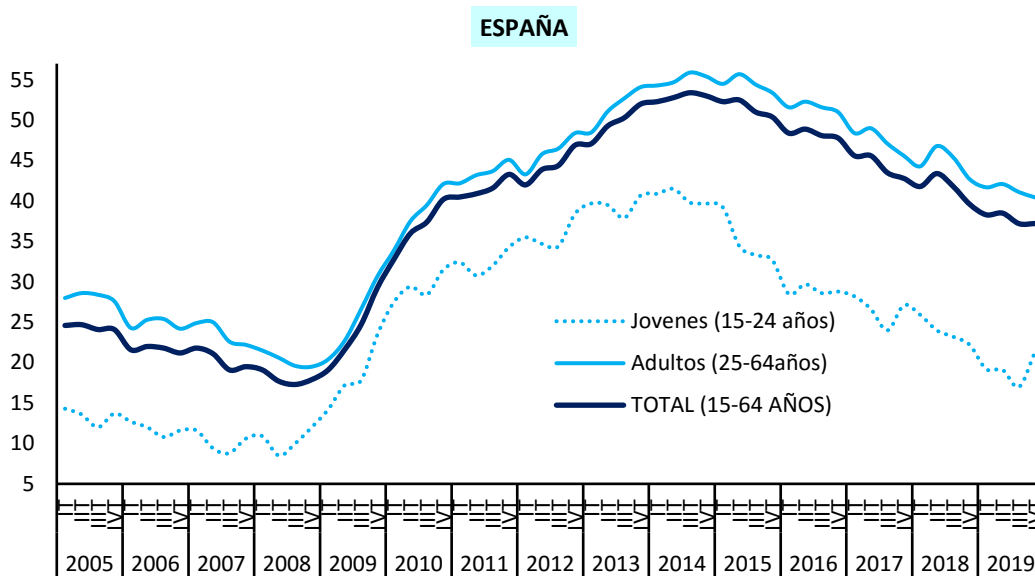

FUENTE: EUROSTAT

A-INF TRIMUE.7-PLD-jov-adul

4.7.- PARADOS CON MÁS DE 1 AÑO DE BÚSQUEDA DE EMPLEO SEGÚN SUS CARACTERÍSTICAS PRINCIPALES.

	VALORES DEL PERIODO															VARIACIONES				
	2017					2018					2019					Medias Anuales			Trím.	Anual
	T. I.	T. II.	T. III.	T. IV.	Media anual	T. I.	T. II.	T. III.	T. IV.	Media anual	T. I.	T. II.	T. III.	T. IV.	Media anual	2017	2018	2019	IVT - IIIIT 2019	IVT2019 - IVT2018
PLD "Por tiempo de búsqueda" (miles)	2.313,5	2.135,6	1.891,1	1.899,6	2.060,0	1.889,7	1.780,1	1.600,1	1.552,1	1.705,5	1.515,6	1.458,0	1.398,2	1.387,0	1.439,7	-506,2	-354,5	-265,8	-11,2	-165,1
INCIDENCIA del PLD "Por tiempo de búsqueda"																En puntos porcentuales				
En % del paro total TOTAL	54,4	54,6	50,7	50,4	52,5	49,8	51,0	48,1	47,0	49,0	45,2	45,1	43,5	43,5	44,3	-4,7	-3,5	-4,6	0,0	-3,5
SEXO																				
-Hombres	53,1	53,7	50,1	49,5	51,6	48,5	49,9	46,8	46,0	47,8	43,6	43,4	40,4	40,9	42,1	-4,3	-3,8	-5,7	0,6	-5,1
-Mujeres	55,6	55,3	51,2	51,3	53,4	51,0	52,0	49,3	47,8	50,0	46,5	46,7	46,2	45,7	46,3	-5,1	-3,3	-3,8	-0,5	-2,1
EDAD																				
-Jóvenes (16 a 29)	41,6	39,1	35,4	36,9	38,3	35,3	35,3	32,4	31,0	33,5	29,2	29,1	27,7	28,1	28,6	-4,5	-4,7	-5,0	0,4	-2,9
-Adultos	58,9	60,4	56,7	55,4	57,8	54,9	56,9	54,2	53,0	54,8	51,2	51,3	49,8	49,2	50,4	-4,7	-3,1	-4,4	-0,7	-3,8
DISTRIBUCIÓN PORCENTUAL DEL PLD "Por tiempo de búsqueda"																				
SEGÚN TIEMPO DE PERMANENCIA																				
-De 1 año a 2 años	26,5	25,4	28,0	28,1	27,0	27,8	28,4	29,1	29,8	28,8	30,5	30,9	32,0	31,2	31,2	1,0	1,8	2,4	-0,8	1,4
-Más de 2 años	73,5	74,6	72,0	71,9	73,0	72,2	71,6	70,9	70,2	71,2	69,5	69,1	68,0	68,8	68,8	-1,0	-1,8	-2,4	0,8	-1,4
SEGÚN SITUACIÓN ANTERIOR																				
-Buscan su primer empleo	9,9	10,2	9,9	10,2	10,0	10,1	9,7	9,7	9,5	9,7	9,4	10,1	11,1	9,4	10,0	0,7	-0,3	0,3	-1,7	-0,1
-Han trabajado antes	90,1	89,8	90,1	89,8	90,0	89,9	90,3	90,3	90,5	90,3	90,6	89,9	88,9	90,6	90,0	-0,7	0,3	-0,3	1,7	0,1

FUENTE: INE. EPA
A-INF TRIM\4.7.PLD(16-29)

4.10.- POBLACIÓN PARADA POR COMUNIDADES AUTÓNOMAS

	VALORES ABSOLUTOS Miles			DISTRIBUCIÓN PORCENTUAL			VARIAC.TRIM. IVT - IIIT 2019		VARIACIONES ANUALES					
	T.IV.17	T.IV.18	T.IV.19	T.IV.17	T.IV.18	T.IV.19	Miles	%	Miles			%		
									T.IV.17	T.IV.18	T.IV.19	T.IV.17	T.IV.18	T.IV.19
Andalucía	960,6	834,3	823,9	25,5	25,2	25,8	-41,9	-4,8	-159,7	-126,3	-10,4	-14,3	-13,1	-1,2
Aragón	72,6	72,1	65,2	1,9	2,2	2,0	1,3	2,0	-15,2	-0,5	-6,9	-17,3	-0,7	-9,6
P.Asturias	66,6	57,6	59,3	1,8	1,7	1,9	-5,8	-8,9	-0,7	-9,0	1,7	-1,0	-13,5	3,0
I.Balears	75,1	68,1	62,7	2,0	2,1	2,0	7,5	13,6	-6,8	-7,0	-5,4	-8,3	-9,3	-7,9
Canarias	246,4	228,2	217,4	6,5	6,9	6,8	-22,2	-9,3	-27,6	-18,2	-10,8	-10,1	-7,4	-4,7
Cantabria	37,0	25,9	30,8	1,0	0,8	1,0	7,0	29,4	1,3	-11,1	4,9	3,6	-30,0	18,9
Castilla y León	153,4	125,1	126,6	4,1	3,8	4,0	0,1	0,1	-15,7	-28,3	1,5	-9,3	-18,4	1,2
Castilla-La Mancha	196,5	160,0	163,6	5,2	4,8	5,1	5,1	3,2	-22,5	-36,5	3,6	-10,3	-18,6	2,3
Cataluña	479,2	451,4	405,8	12,7	13,7	12,7	-16,3	-3,9	-79,3	-27,8	-45,6	-14,2	-5,8	-10,1
C.Valenciana	410,0	344,1	346,7	10,9	10,4	10,9	7,0	2,1	-57,4	-65,9	2,6	-12,3	-16,1	0,8
Extremadura	123,9	114,4	116,9	3,3	3,5	3,7	18,7	19,0	-17,4	-9,5	2,5	-12,3	-7,7	2,2
Galicia	182,1	148,9	145,8	4,8	4,5	4,6	2,3	1,6	-22,1	-33,2	-3,1	-10,8	-18,2	-2,1
C.Madrid	466,5	396,2	352,3	12,4	12,0	11,0	-1,8	-0,5	-22,6	-70,3	-43,9	-4,6	-15,1	-11,1
R.Murcia	121,9	113,7	117,2	3,2	3,4	3,7	15,2	14,9	-8,6	-8,2	3,5	-6,6	-6,7	3,1
C.F.Navarra	29,9	31,6	28,5	0,8	1,0	0,9	2,6	10,0	-0,9	1,7	-3,1	-2,9	5,7	-9,8
País Vasco	108,3	98,7	93,3	2,9	3,0	2,9	-1,6	-1,7	-17,9	-9,6	-5,4	-14,2	-8,9	-5,5
La Rioja	17,6	15,9	15,4	0,5	0,5	0,5	1,4	10,0	1,0	-1,7	-0,5	6,0	-9,7	-3,1
Ceuta	9,7	8,8	10,7	0,3	0,3	0,3	-0,4	-3,6	1,7	-0,9	1,9	21,3	-9,3	21,6
Melilla	9,3	9,3	9,8	0,2	0,3	0,3	-0,9	-8,4	-0,9	0,0	0,5	-8,8	0,0	5,4
TOTAL	3.766,7	3.304,3	3.191,9	100,0	100,0	100,0	-22,5	-0,7	-471,1	-462,4	-112,4	-11,1	-12,3	-3,4

FUENTE: INE. EPA

A-INF TRIM\4.10.PAROCCAA.

4.11.- TASAS DE PARO POR COMUNIDADES AUTÓNOMAS Y SEXOS

Población de 16 a 64 años

	Valores de las tasas			VARIAC.TRIM. IVT- IIIT 2019 En p.p.	Variaciones anuales		
					En puntos porcentuales		
	T.IV.17	T.IV.18	T.IV.19	T.IV.17	T.IV.18	T.IV.19	
AMBOS SEXOS	16,65	14,54	13,87	-0,15	-2,09	-2,11	-0,67
Andalucía	24,53	21,34	20,93	-1,00	-3,87	-3,19	-0,41
Aragón	11,40	11,19	9,98	0,20	-2,28	-0,21	-1,21
P.Asturias	14,81	13,04	13,29	-1,32	0,10	-1,77	0,25
I.Balears	12,72	11,06	10,02	1,83	-1,14	-1,66	-1,04
Canarias	22,16	20,13	18,86	-2,45	-2,89	-2,03	-1,27
Cantabria	13,59	9,76	11,29	2,48	0,66	-3,83	1,53
Castilla y León	13,80	11,31	11,30	0,02	-1,20	-2,49	-0,01
Castilla-La Mancha	19,81	16,24	16,69	0,55	-2,38	-3,57	0,45
Cataluña	12,69	11,84	10,48	-0,44	-2,22	-0,85	-1,36
C.Valenciana	16,86	14,31	14,24	0,22	-2,41	-2,55	-0,07
Extremadura	25,24	23,27	23,59	3,77	-3,18	-1,97	0,32
Galicia	14,88	12,12	11,88	0,28	-1,56	-2,76	-0,24
C.Madrid	13,86	11,62	10,05	-0,31	-0,83	-2,24	-1,57
R.Murcia	17,30	15,91	16,19	1,92	-1,36	-1,39	0,28
C.F.Navarra	9,70	10,08	9,12	0,86	-0,39	0,38	-0,96
País Vasco	10,63	9,66	9,10	-0,24	-1,68	-0,97	-0,56
La Rioja	11,61	10,38	9,87	0,80	0,61	-1,23	-0,51
Ceuta	26,20	24,24	27,73	-1,19	3,70	-1,96	3,49
Melilla	24,93	24,01	27,07	-2,06	-2,62	-0,92	3,06
HOMBRES	15,07	12,96	12,32	0,07	-2,27	-2,11	-0,64
Andalucía	21,75	18,00	17,96	-0,46	-4,10	-3,75	-0,04
Aragón	8,76	9,94	8,70	-0,07	-2,82	1,18	-1,24
P.Asturias	14,13	11,70	12,85	-1,48	-0,90	-2,43	1,15
I.Balears	13,91	11,50	9,51	1,48	0,91	-2,41	-1,99
Canarias	20,13	19,41	17,46	-1,37	-3,42	-0,72	-1,95
Cantabria	13,13	8,40	10,44	2,23	0,42	-4,73	2,04
Castilla y León	11,39	9,90	9,80	0,04	-2,11	-1,49	-0,10
Castilla-La Mancha	15,62	11,98	12,41	0,09	-3,02	-3,64	0,43
Cataluña	11,95	11,03	10,05	-0,33	-2,04	-0,92	-0,98
C.Valenciana	14,86	12,61	11,96	0,46	-2,78	-2,25	-0,65
Extremadura	21,33	18,70	19,37	3,95	-3,05	-2,63	0,67
Galicia	14,42	11,44	10,42	0,44	-1,37	-2,98	-1,02
C.Madrid	13,07	11,11	9,49	0,01	-1,16	-1,96	-1,62
R.Murcia	15,10	12,12	13,03	0,72	-0,62	-2,98	0,91
C.F.Navarra	7,89	9,16	8,20	1,49	-1,41	1,27	-0,96
País Vasco	10,60	9,31	8,55	0,23	-1,41	-1,29	-0,76
La Rioja	9,56	9,41	10,27	0,40	0,32	-0,15	0,86
Ceuta	20,24	19,15	25,56	-0,62	1,16	-1,09	6,41
Melilla	20,56	21,05	21,44	-1,06	-1,48	0,49	0,39
MUJERES	18,45	16,35	15,63	-0,40	-1,91	-2,10	-0,72
Andalucía	27,93	25,46	24,49	-1,68	-3,59	-2,47	-0,97
Aragón	14,51	12,67	11,49	0,51	-1,66	-1,84	-1,18
P.Asturias	15,53	14,43	13,75	-1,17	1,17	-1,10	-0,68
I.Balears	11,30	10,53	10,62	2,26	-3,55	-0,77	0,09
Canarias	24,44	20,95	20,47	-3,66	-2,32	-3,49	-0,48
Cantabria	14,10	11,41	12,22	2,72	0,92	-2,69	0,81
Castilla y León	16,66	13,00	13,06	-0,03	-0,15	-3,66	0,06
Castilla-La Mancha	25,16	21,63	22,07	1,06	-1,67	-3,53	0,44
Cataluña	13,51	12,74	10,95	-0,56	-2,40	-0,77	-1,79
C.Valenciana	19,17	16,32	16,91	-0,11	-1,94	-2,85	0,59
Extremadura	30,21	28,97	28,77	3,54	-3,37	-1,24	-0,20
Galicia	15,37	12,86	13,43	0,10	-1,78	-2,51	0,57
C.Madrid	14,68	12,17	10,62	-0,66	-0,51	-2,51	-1,55
R.Murcia	20,10	20,58	20,13	3,40	-2,28	0,48	-0,45
C.F.Navarra	11,77	11,09	10,17	0,14	0,78	-0,68	-0,92
País Vasco	10,67	10,04	9,68	-0,76	-1,99	-0,63	-0,36
La Rioja	14,01	11,46	9,43	1,29	0,96	-2,55	-2,03
Ceuta	33,82	30,80	30,88	-1,87	6,54	-3,02	0,08
Melilla	31,38	27,99	33,66	-3,32	-3,94	-3,39	5,67

FUENTE: INE. EPA

A-INF TRIM\4.11.TASaparoCCAA(16-64)

Gráfico 30.- Tasas de paro por Comunidades Autónomas

Población de 16 a 64 años

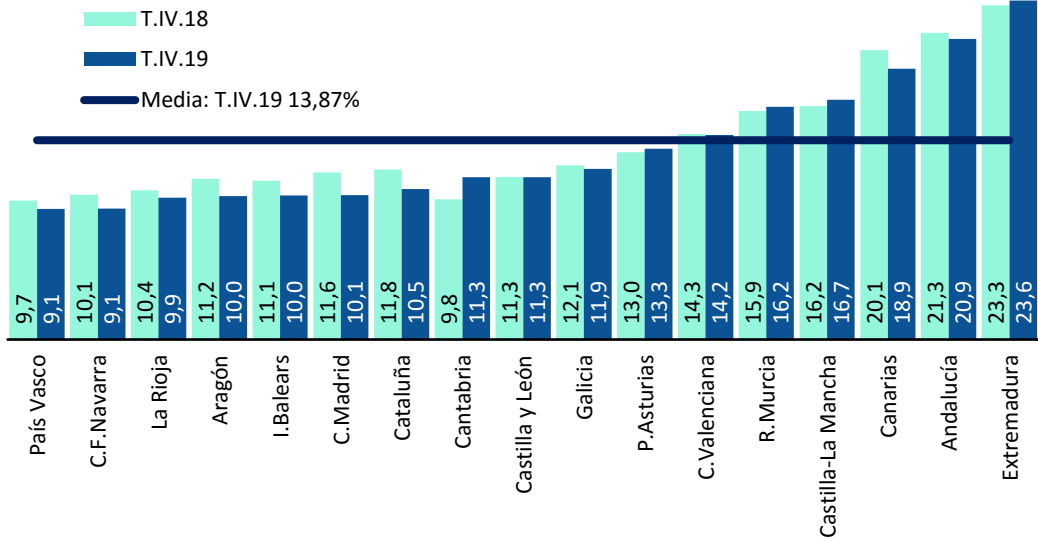

FUENTE: INE.EPA

A-INF TRIM\4.11.TASaparoCCAA(16-64)

Gráfico 30.BIS- Tasas de Paro por Comunidades Autónomas (Variación anual)

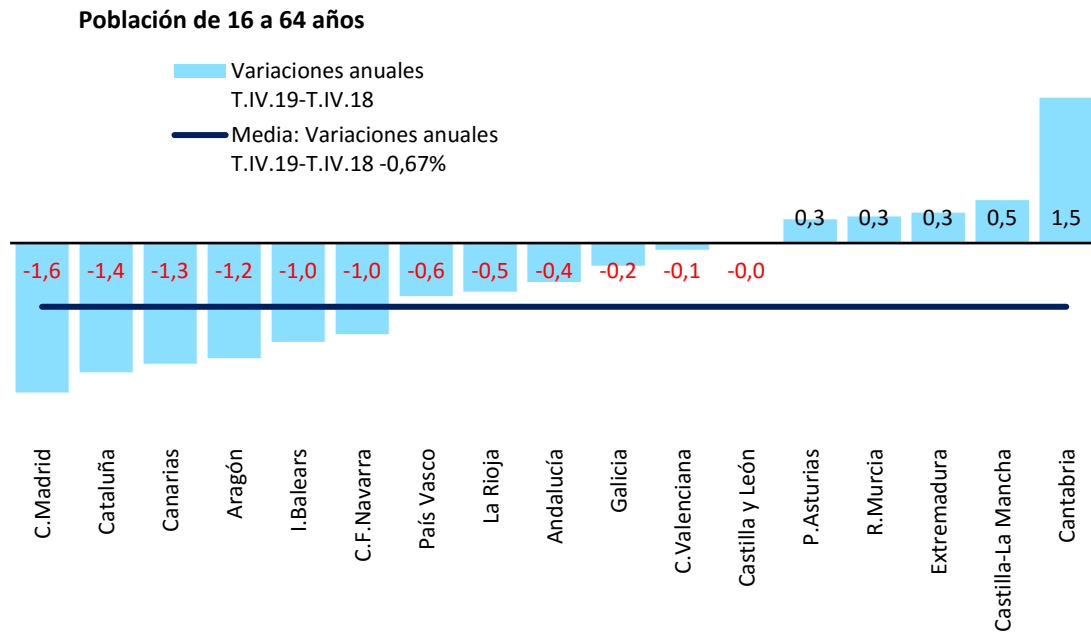

FUENTE: INE. EPA

A-INF TRIM\4.11.TASaparoCCAA(16-64)

5. LA POBLACIÓN INACTIVA DESANIMADA

Gráfico 31.- Inactivos que no buscan empleo por creer que no lo encontrarán

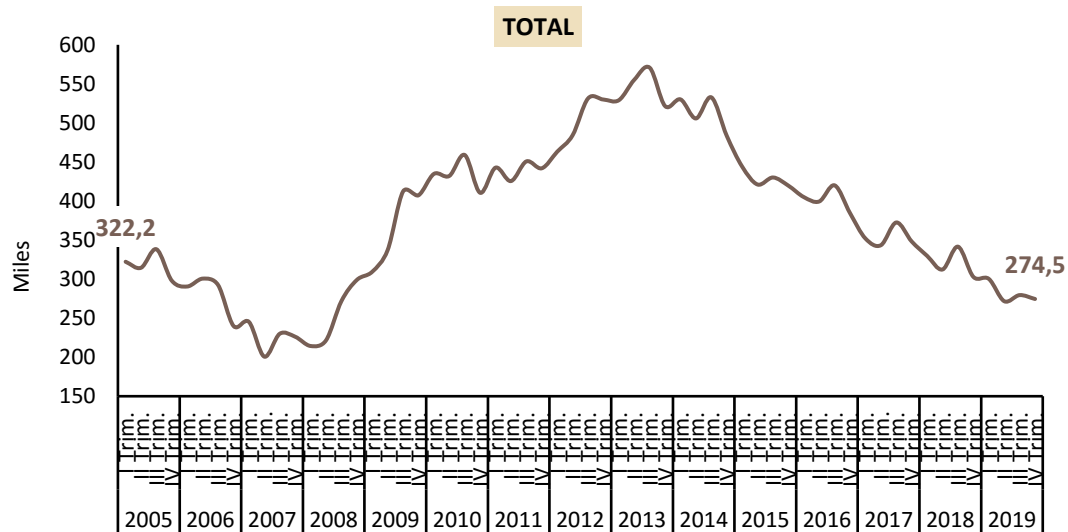

FUENTE: INE. EPA

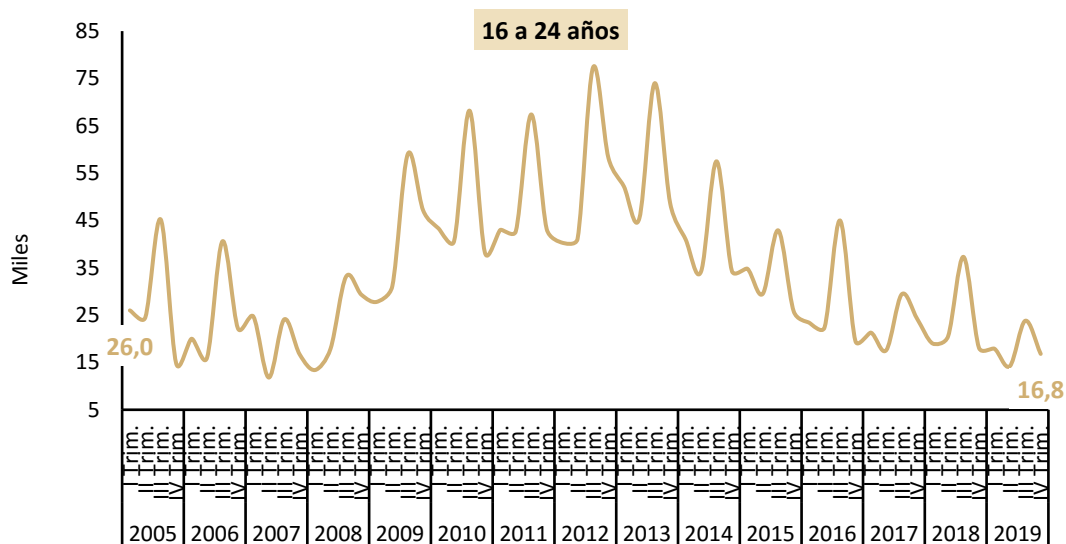

FUENTE: INE, EPA

A-INF TRIM\5-INACTIVOS -cree no encontrar

Gráfico 31.BIS- Inactivos desanimados

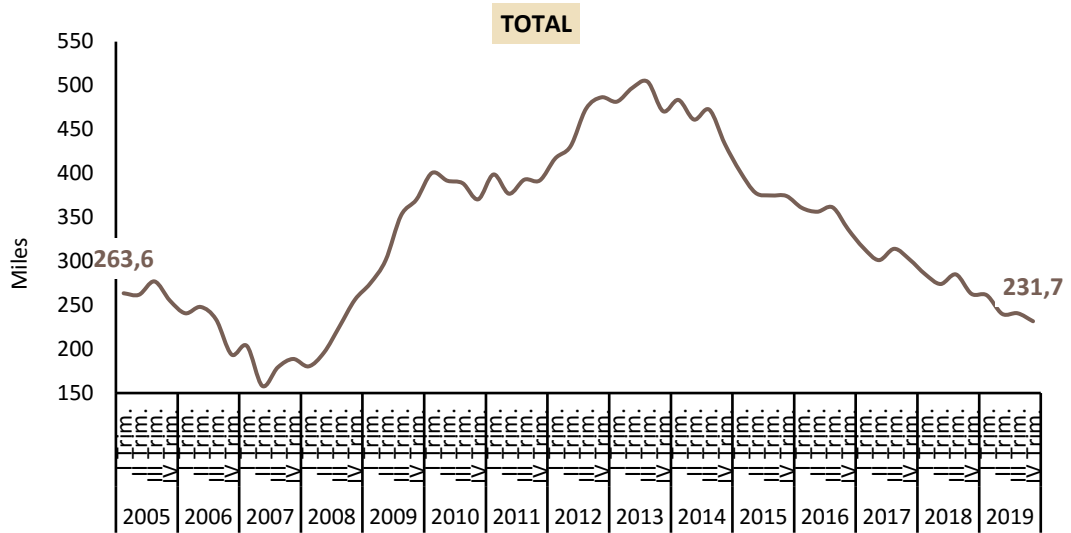

FUENTE: INE. EPA

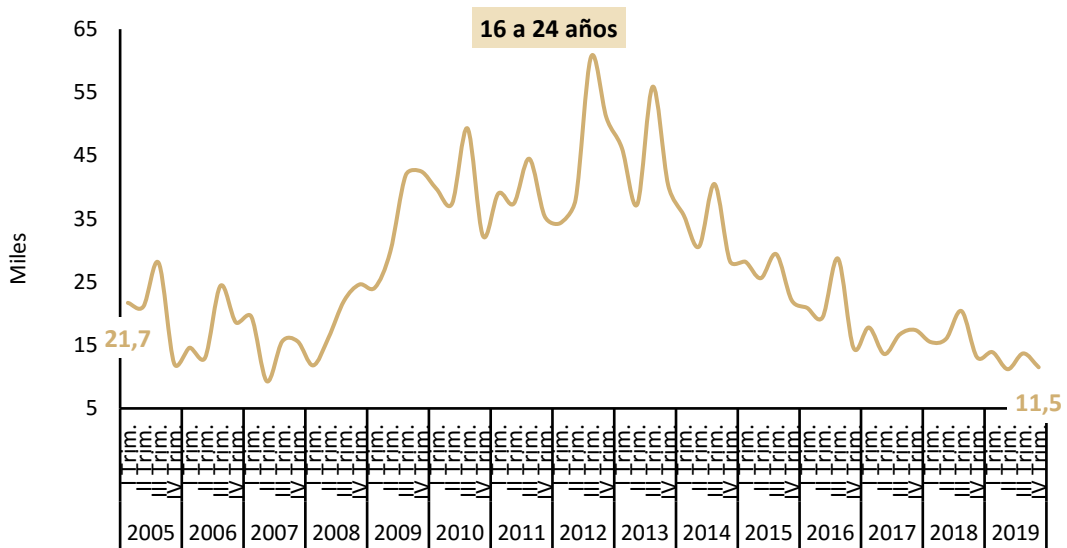

FUENTE: INE, EPA

A-INF TRIM\5.1-INACTIVOS DESANIMADOS.XLS

6. LOS TRABAJADORES EXTRANJEROS

**Gráfico 32.- Balance del Mercado de Trabajo "Extranjeros" por sexo
(Medias anuales)**

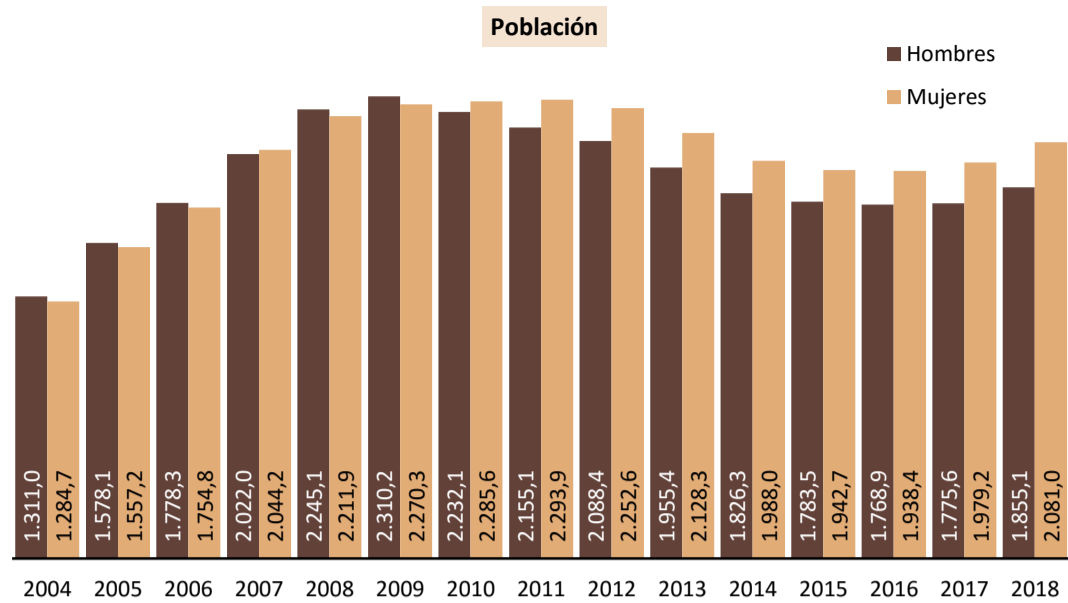

FUENTE: INE. EPA

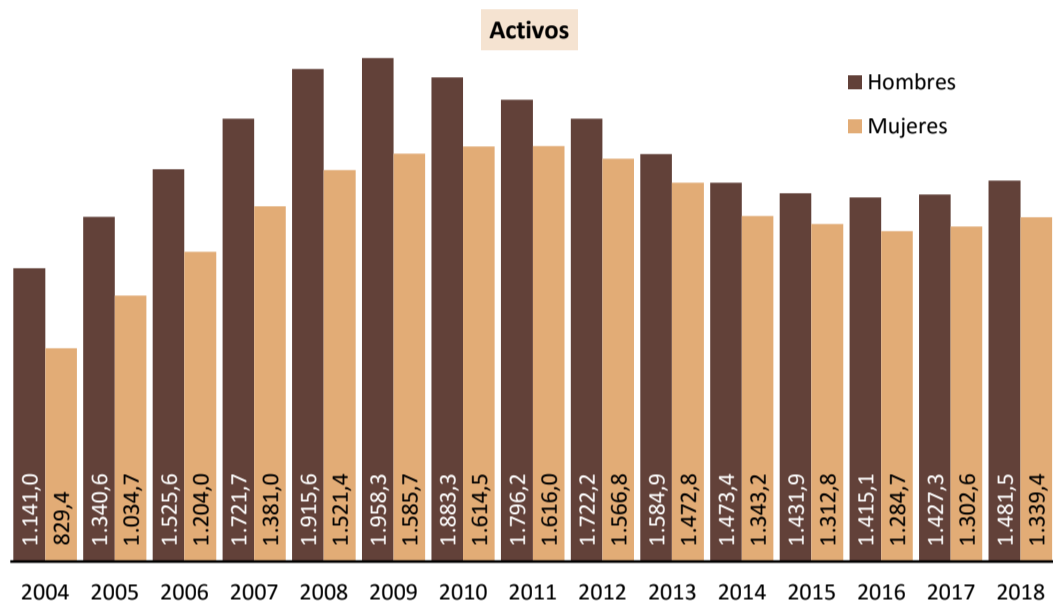

FUENTE: INE. EPA

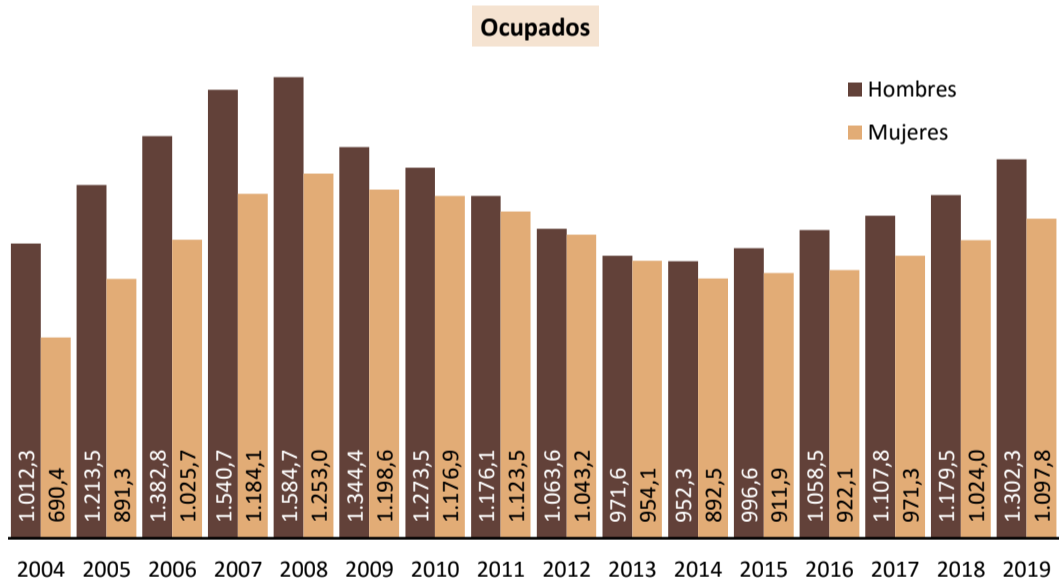

FUENTE: INE. EPA

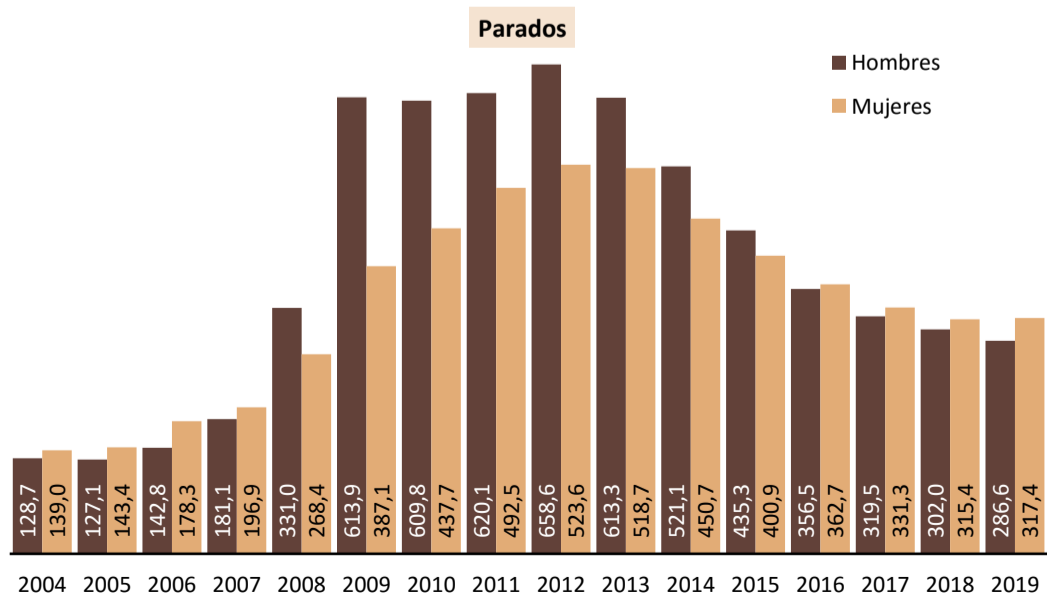

FUENTE: INE. EPA

Gráfico 33.- Tasas de actividad, empleo y paro Extranjeros

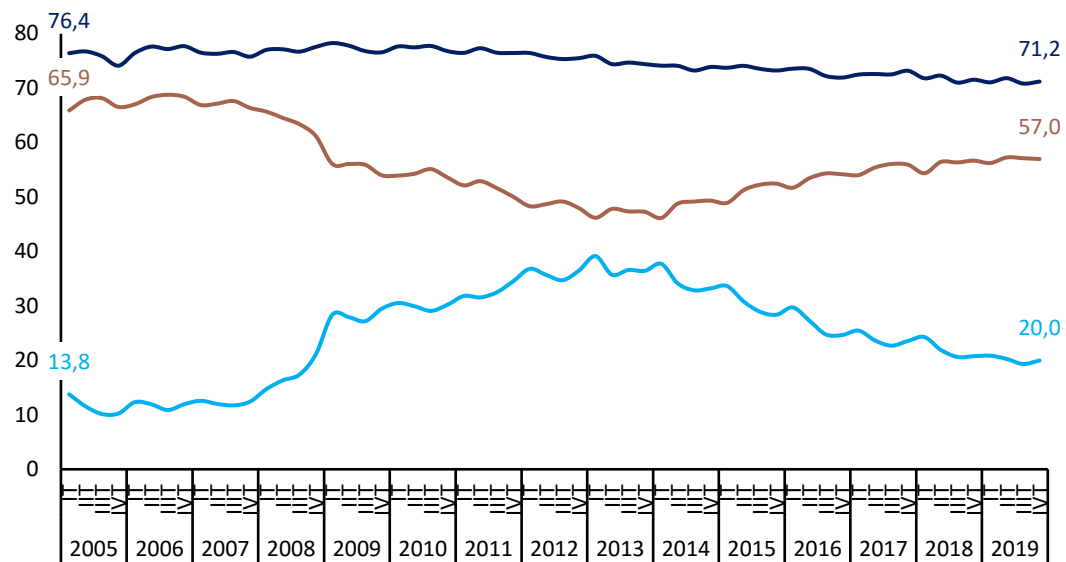

FUENTE: INE. EPA

— Actividad — Empleo — Paro

A-INF TRIM\6.3.TASAS-EXTRANJ

6.4.- ACTIVOS "EXTRANJEROS" SEGÚN NIVEL DE ESTUDIOS Y SEXO

	CIFRAS ABSOLUTAS			DISTRIBUCIONES PORCENTUALES			VARIACIONES IVT - IIIT 2019		VARIACIONES ANUALES						TASAS DE ACTIVIDAD		
									Miles			%					
	T.IV.17	T.IV.18	T.IV.19	T.IV.17	T.IV.18	T.IV.19	Miles	%	T.IV.17	T.IV.18	T.IV.19	T.IV.17	T.IV.18	T.IV.19	T.IV.17	T.IV.18	T.IV.19
AMBOS SEXOS	2.781,0	2.886,6	3.086,0	100,0	100,0	100,0	74,8	2,5	115,3	105,6	199,4	4,3	3,8	6,9	73,19	71,55	71,21
Analfabetos	40,1	44,6	43,1	1,4	1,5	1,4	-1,4	-3,1	-4,3	4,5	-1,5	-9,7	11,2	-3,4	46,63	48,43	47,16
Estudios primarios incompletos	113,8	117,3	106,5	4,1	4,1	3,5	3,4	3,3	22,6	3,5	-10,8	24,8	3,1	-9,2	69,82	61,48	62,57
Educación primaria	331,0	323,0	320,0	11,9	11,2	10,4	5,4	1,7	-17,5	-8,0	-3,0	-5,0	-2,4	-0,9	68,60	65,64	64,05
Primera etapa de educación secundaria y similar	697,4	702,7	749,9	25,1	24,3	24,3	-14,5	-1,9	32,7	5,3	47,2	4,9	0,8	6,7	69,06	67,97	67,67
Segunda etapa de educación secundaria, con orientación general	736,6	728,0	775,3	26,5	25,2	25,1	46,7	6,4	39,0	-8,6	47,3	5,6	-1,2	6,5	77,09	75,93	74,30
Segunda etapa de educación secundaria con orientación profesional (incluye educación postsecundaria no superior)	188,6	195,2	200,3	6,8	6,8	6,5	15,5	8,4	13,5	6,6	5,1	7,7	3,5	2,6	79,08	75,43	74,21
Educación superior	673,5	775,9	891,0	24,2	26,9	28,9	19,8	2,3	29,3	102,4	115,1	4,5	15,2	14,8	77,94	76,98	77,42
HOMBRES	1.447,4	1.528,6	1.637,7	100,0	100,0	100,0	50,7	3,2	50,5	81,2	109,1	3,6	5,6	7,1	80,37	80,51	79,57
Analfabetos	22,5	28,1	22,5	1,6	1,8	1,4	-3,4	-13,1	-0,4	5,6	-5,6	-1,7	24,9	-19,9	65,98	75,34	67,98
Estudios primarios incompletos	77,2	75,1	72,4	5,3	4,9	4,4	4,2	6,2	15,8	-2,1	-2,7	25,7	-2,7	-3,6	82,83	80,15	77,02
Educación primaria	199,6	180,4	199,3	13,8	11,8	12,2	15,7	8,6	-11,6	-19,2	18,9	-5,5	-9,6	10,5	80,61	74,45	77,28
Primera etapa de educación secundaria y similar	396,1	395,6	412,6	27,4	25,9	25,2	-3,3	-0,8	23,9	-0,5	17,0	6,4	-0,1	4,3	76,23	76,44	74,32
Segunda etapa de educación secundaria, con orientación general	333,9	370,3	396,3	23,1	24,2	24,2	22,4	6,0	-4,1	36,4	26,0	-1,2	10,9	7,0	83,14	84,97	84,16
Segunda etapa de educación secundaria con orientación profesional (incluye educación postsecundaria no superior)	100,4	101,9	93,5	6,9	6,7	5,7	-2,7	-2,8	9,5	1,5	-8,4	10,5	1,5	-8,2	82,91	81,98	81,95
Educación superior	317,7	377,2	441,2	21,9	24,7	26,9	17,9	4,2	17,4	59,5	64,0	5,8	18,7	17,0	82,80	84,25	82,81
MUJERES	1.333,6	1.358,0	1.448,2	100,0	100,0	100,0	24,0	1,7	64,8	24,4	90,2	5,1	1,8	6,6	66,73	63,59	63,64
Analfabetos	17,6	16,5	20,6	1,3	1,2	1,4	2,0	10,8	-3,9	-1,1	4,1	-18,1	-6,3	24,8	33,91	30,11	35,33
Estudios primarios incompletos	36,6	42,2	34,1	2,7	3,1	2,4	-0,8	-2,3	6,8	5,6	-8,1	22,8	15,3	-19,2	52,44	43,46	44,69
Educación primaria	131,3	142,5	120,6	9,8	10,5	8,3	-10,4	-7,9	-6,0	11,2	-21,9	-4,4	8,5	-15,4	55,90	57,05	49,90
Primera etapa de educación secundaria y similar	301,3	307,1	337,3	22,6	22,6	23,3	-11,2	-3,2	8,8	5,8	30,2	3,0	1,9	9,8	61,45	59,48	60,99
Segunda etapa de educación secundaria, con orientación general	402,7	357,8	379,1	30,2	26,3	26,2	24,5	6,9	43,1	-44,9	21,3	12,0	-11,1	6,0	72,70	68,41	66,21
Segunda etapa de educación secundaria con orientación profesional (incluye educación postsecundaria no superior)	88,3	93,3	106,8	6,6	6,9	7,4	18,1	20,4	4,2	5,0	13,5	5,0	5,7	14,5	75,21	69,37	68,55
Educación superior	355,8	398,7	449,7	26,7	29,4	31,1	1,7	0,4	11,9	42,9	51,0	3,5	12,1	12,8	74,06	71,17	72,77

FUENTE: INE. EPA

A-INF TRIM\6.4.ACTNESX-ESTRANJ

6.6.- TASAS DE OCUPACIÓN "EXTRANJEROS" POR SEXO Y EDAD

PERIODO	AMBOS SEXOS				HOMBRES				MUJERES			
	Total	16 a 24	25 a 54	55 y más	Total	16 a 24	25 a 54	55 y más	Total	16 a 24	25 a 54	55 y más
Valores de las tasas en porcentaje												
2003	63,52	49,72	72,14	22,12	75,16	56,71	83,94	35,45	51,93	43,64	41,21	9,95
2004	65,56	46,91	74,23	22,71	77,20	55,74	86,19	29,78	53,68	39,12	41,87	16,22
2005	67,12	52,56	76,04	24,16	76,88	61,77	85,95	30,35	57,22	43,47	45,75	18,49
2006	68,15	54,11	76,65	25,90	77,73	61,25	86,56	32,06	58,45	47,62	45,71	20,24
2007	67,02	49,35	75,83	26,31	76,21	57,30	84,99	32,71	57,91	42,60	43,75	20,29
2008	63,69	44,44	72,11	29,58	70,63	50,20	78,67	36,93	56,65	39,09	42,69	23,13
2009	55,52	33,90	63,32	27,41	58,19	33,94	65,95	32,50	52,80	33,87	40,65	23,21
2010	54,24	32,51	62,77	22,47	57,07	32,86	65,76	24,86	51,49	32,21	39,24	20,27
2011	51,69	29,14	60,40	23,27	54,57	28,39	63,82	25,80	48,97	29,79	37,49	20,95
2012	48,53	23,08	57,48	24,21	50,93	22,89	59,90	28,31	46,31	23,24	36,71	20,48
2013	47,16	20,40	56,27	24,69	49,71	21,92	59,58	24,54	44,83	18,98	35,72	24,78
2014	48,37	21,17	58,13	24,10	52,15	23,59	63,50	22,83	44,90	18,61	35,44	25,19
2015	51,22	26,81	60,63	25,97	55,88	27,80	67,36	25,31	46,94	25,72	38,40	26,58
2016	53,43	25,93	63,76	26,02	59,84	28,57	72,16	25,66	47,57	23,38	40,10	26,32
2017	55,37	30,10	65,06	29,58	62,39	32,87	73,67	33,53	49,07	27,45	42,92	26,06
2018	55,97	33,22	66,23	28,73	63,56	35,09	75,74	33,66	49,20	31,33	44,61	24,52
2019	56,91	34,66	66,90	30,12	65,22	39,67	76,81	34,37	49,43	29,49	44,01	26,55
2017												
IV Trim.	55,94	31,13	65,82	29,88	62,93	33,82	74,59	34,73	49,65	28,40	44,02	25,39
2018												
I Trim.	54,37	29,48	64,48	29,39	61,44	31,12	73,46	34,21	48,11	27,88	43,25	25,16
II Trim.	56,45	34,82	66,50	28,80	63,91	36,71	75,78	34,11	49,75	32,99	44,60	24,08
III Trim.	56,36	35,02	66,81	28,04	63,70	36,19	76,15	32,54	49,82	33,80	45,99	24,26
IV Trim.	56,69	33,55	67,15	28,71	65,18	36,34	77,58	33,77	49,14	30,65	44,61	24,57
2019												
I Trim.	56,24	32,73	66,19	30,00	64,49	36,51	76,46	32,96	48,84	29,01	43,33	27,46
II Trim.	57,27	34,79	67,08	31,03	65,25	38,54	76,81	34,99	50,12	30,99	44,22	27,72
III Trim.	57,13	35,82	67,38	29,15	65,48	41,93	76,88	34,34	49,64	29,50	44,43	24,83
IV Trim.	56,98	35,31	66,96	30,30	65,65	41,71	77,08	35,17	49,13	28,46	44,07	26,18
Variaciones con respecto al trimestre anterior en puntos porcentuales												
2018												
IV Trim.	0,33	-1,47	0,34	0,68	1,49	0,15	1,42	1,23	-0,68	-3,15	-1,38	0,31
2019												
I Trim.	-0,45	-0,81	-0,95	1,29	-0,69	0,17	-1,12	-0,81	-0,30	-1,64	-1,28	2,89
II Trim.	1,03	2,06	0,89	1,03	0,76	2,03	0,35	2,03	1,29	1,98	0,90	0,26
III Trim.	-0,14	1,03	0,30	-1,88	0,23	3,38	0,07	-0,64	-0,48	-1,50	0,21	-2,89
IV Trim.	-0,16	-0,50	-0,41	1,15	0,17	-0,22	0,20	0,83	-0,51	-1,03	-0,36	1,35
Variaciones con respecto a igual periodo del año anterior en puntos porcentuales												
2007	-1,14	-4,76	-0,82	0,41	-1,53	-3,94	-1,57	0,65	-0,54	-5,02	-1,97	0,04
2008	-3,32	-4,91	-3,72	3,27	-5,58	-7,11	-6,32	4,23	-1,25	-3,51	-1,06	2,84
2009	-8,18	-10,54	-8,79	-2,17	-12,44	-16,25	-12,72	-4,44	-3,86	-5,22	-2,04	0,08
2010	-1,28	-1,38	-0,55	-4,94	-1,12	-1,08	-0,19	-7,64	-1,30	-1,65	-1,41	-2,94
2011	-2,55	-3,38	-2,37	0,80	-2,50	-4,47	-1,95	0,94	-2,52	-2,42	-1,75	0,68
2012	-3,15	-6,05	-2,92	0,94	-3,64	-5,50	-3,91	2,51	-2,66	-6,55	-0,79	-0,47
2013	-1,37	-2,68	-1,21	0,48	-1,22	-0,97	-0,33	-3,77	-1,48	-4,26	-0,99	4,30
2014	1,21	0,78	1,85	-0,59	2,45	1,67	3,92	-1,71	0,07	-0,37	-0,27	0,41
2015	2,86	5,63	2,50	1,88	3,73	4,22	3,86	2,48	2,05	7,11	2,96	1,40
2016	2,20	-0,88	3,14	0,05	3,96	0,76	4,80	0,35	0,63	-2,35	1,69	-0,27
2017	1,94	4,17	1,29	3,56	2,55	4,31	1,51	7,87	1,50	4,08	2,83	-0,25
2018	0,60	3,12	1,18	-0,84	1,17	2,22	2,07	0,13	0,13	3,88	1,69	-1,55
2019	0,94	1,45	0,67	1,38	1,66	4,58	1,06	0,71	0,23	-1,84	-0,60	2,03
2017												
IV Trim.	1,74	6,74	0,84	3,35	1,80	7,54	0,54	8,87	1,69	5,81	2,81	-1,70
2018												
I Trim.	0,33	2,61	0,62	1,09	0,25	1,01	1,36	2,08	0,49	3,92	1,76	0,09
II Trim.	1,02	5,69	1,39	-1,74	0,89	3,93	1,51	-0,52	1,04	7,20	2,48	-2,82
III Trim.	0,30	1,78	1,37	-1,56	1,27	1,41	2,43	-0,09	-0,48	2,14	1,92	-2,64
IV Trim.	0,75	2,42	1,33	-1,16	2,26	2,52	2,99	-0,96	-0,52	2,26	0,59	-0,82
2019												
I Trim.	1,87	3,25	1,72	0,62	3,06	5,39	3,00	-1,25	0,73	1,13	0,08	2,30
II Trim.	0,82	-0,03	0,58	2,23	1,34	1,83	1,03	0,88	0,38	-2,00	-0,38	3,65
III Trim.	0,77	0,80	0,57	1,11	1,78	5,74	0,73	1,80	-0,18	-4,31	-1,55	0,57
IV Trim.	0,29	1,77	-0,18	1,58	0,47	5,37	-0,50	1,40	-0,01	-2,19	-0,54	1,61

FUENTE: INE. EPA

A-INF TRIM\6.6.TSOCU-EXTRANJ

6.9.- OCUPADOS "EXTRANJEROS" POR TIEMPO DE RESIDENCIA EN ESPAÑA

PERIODO	Total	< de 1 año	1 año	2 años	3 años	De 4 a 6 años	7 años y más
Valores absolutos en miles							
2003	1.386,5	152,8	155,9	260,4	240,6	271,8	305,0
2004	1.702,7	143,8	156,5	280,8	333,7	461,1	326,8
2005	2.104,8	82,3	185,9	327,2	327,0	786,5	455,8
2006	2.408,4	125,7	180,7	236,3	311,7	977,5	576,6
2007	2.724,7	144,4	216,9	230,4	305,7	987,5	839,9
2008	2.837,7	101,6	215,9	223,9	270,4	967,1	1.058,8
2009	2.543,0	54,0	153,8	208,9	213,9	734,1	1.178,2
2010	2.450,3	20,8	92,2	173,5	248,2	677,1	1.238,6
2011	2.299,6	25,3	52,6	84,6	165,1	692,8	1.279,3
2012	2.106,8	13,6	39,0	54,5	87,5	574,2	1.338,1
2013	1.925,7	11,1	30,3	37,8	54,1	429,7	1.362,7
2014	1.844,7	21,2	30,2	40,1	46,8	276,9	1.429,5
2015	1.908,5	21,7	39,8	36,0	56,3	195,5	1.559,3
2016	1.980,6	24,8	49,1	43,6	38,7	166,4	1.658,0
2017	2.079,1	36,4	59,6	51,4	47,6	153,4	1.730,8
2018	2.203,5	35,2	81,9	78,0	67,2	145,1	1.796,2
2019	2.400,1	53,1	104,6	94,3	96,8	199,5	1.851,8
2017							
IV Trim.	2.125,6	37,0	76,0	55,9	59,7	139,0	1.758,1
2018							
I Trim.	2.091,8	30,0	72,0	68,5	66,4	133,9	1.721,0
II Trim.	2.202,7	33,1	85,7	78,7	64,8	138,8	1.801,7
III Trim.	2.232,3	42,2	75,1	72,7	61,0	151,9	1.829,5
IV Trim.	2.287,0	35,5	94,7	91,9	76,6	155,8	1.832,6
2019							
I Trim.	2.310,0	44,2	91,9	106,4	83,1	183,9	1.800,5
II Trim.	2.392,2	45,7	99,8	88,1	106,0	186,8	1.865,7
III Trim.	2.428,8	59,8	106,0	95,4	97,5	206,1	1.864,1
IV Trim.	2.469,3	62,5	120,8	87,2	100,5	221,3	1.877,0
Variaciones con respecto al trimestre anterior en miles							
2018							
IV Trim.	54,7	-6,7	19,6	19,2	15,6	3,9	3,1
2019							
I Trim.	23,0	8,7	-2,8	14,5	6,5	28,1	-32,1
II Trim.	82,2	1,5	7,9	-18,3	22,9	2,9	65,2
III Trim.	36,6	14,1	6,2	7,3	-8,5	19,3	-1,6
IV Trim.	40,5	2,7	14,8	-8,2	3,0	15,2	12,9
Variaciones con respecto al trimestre anterior en porcentaje							
2018							
IV Trim.	2,5	-15,9	26,1	26,4	25,6	2,6	0,2
2019							
I Trim.	1,0	24,5	-3,0	15,8	8,5	18,0	-1,8
II Trim.	3,6	3,4	8,6	-17,2	27,6	1,6	3,6
III Trim.	1,5	30,9	6,2	8,3	-8,0	10,3	-0,1
IV Trim.	1,7	4,5	14,0	-8,6	3,1	7,4	0,7
Variaciones con respecto a igual periodo del año anterior en miles							
2007	316,3	18,7	36,2	-5,9	-6,0	9,9	263,3
2008	113,0	-42,8	-1,0	-6,5	-35,3	-20,3	218,9
2009	-294,8	-47,7	-62,1	-15,0	-56,5	-233,0	119,5
2010	-92,6	-33,2	-61,6	-35,5	34,3	-57,1	60,4
2011	-150,7	4,4	-39,6	-88,9	-83,1	15,8	40,6
2012	-192,9	-11,7	-13,6	-30,2	-77,6	-118,6	58,8
2013	-181,1	-2,4	-8,8	-16,7	-33,4	-144,6	24,6
2014	-81,0	10,1	-0,1	2,3	-7,3	-152,8	66,8
2015	63,8	0,5	9,7	-4,2	9,6	-81,4	129,8
2016	72,1	3,1	9,3	7,6	-17,6	-29,1	98,8
2017	98,6	11,6	10,5	7,9	8,9	-13,1	72,7
2018	124,3	-1,2	22,3	26,5	19,6	-8,3	65,4
2019	196,6	17,9	22,8	16,3	29,6	54,4	55,6
2017							
IV Trim.	117,3	13,8	28,4	5,2	21,5	-26,5	75,0
2018							
I Trim.	83,6	-1,1	24,0	21,6	28,8	-33,1	43,3
II Trim.	131,0	-4,9	37,8	27,0	21,4	-11,1	60,9
III Trim.	121,3	2,7	8,5	21,5	11,4	-5,7	83,1
IV Trim.	161,4	-1,5	18,7	36,0	16,9	16,8	74,5
2019							
I Trim.	218,2	14,2	19,9	37,9	16,7	50,0	79,5
II Trim.	189,5	12,6	14,1	9,4	41,2	48,0	64,0
III Trim.	196,5	17,6	30,9	22,7	36,5	54,2	34,6
IV Trim.	182,3	27,0	26,1	-4,7	23,9	65,5	44,4
Variaciones con respecto a igual periodo del año anterior en porcentajes							
2007	13,1	14,9	20,0	-2,5	-1,9	1,0	45,7
2008	4,1	-29,6	-0,4	-2,8	-11,5	-2,1	26,1
2009	-10,4	-46,9	-28,8	-6,7	-20,9	-24,1	11,3
2010	-3,6	-61,4	-40,1	-17,0	16,0	-7,8	5,1
2011	-6,2	21,2	-43,0	-51,2	-33,5	2,3	3,3
2012	-8,4	-46,3	-25,8	-35,7	-47,0	-17,1	4,6
2013	-8,6	-17,9	-22,4	-30,6	-38,2	-25,2	1,8
2014	-4,2	90,8	-0,4	6,2	-13,5	-35,6	4,9
2015	3,5	2,2	32,0	-10,4	20,4	-29,4	9,1
2016	3,8	14,2	23,4	21,2	-31,3	-14,9	6,3
2017	5,0	46,9	21,4	18,0	22,9	-7,8	4,4
2018	6,0	-3,3	37,3	51,6	41,3	-5,4	3,8
2019	8,9	50,7	27,8	20,9	44,0	37,5	3,1
2017							
IV Trim.	5,8	59,5	59,7	10,3	56,3	-16,0	4,5
2018							
I Trim.	4,2	-3,5	50,0	46,1	76,6	-19,8	2,6
II Trim.	6,3	-12,9	78,9	52,2	49,3	-7,4	3,5
III Trim.	5,7	6,8	12,8	42,0	23,0	-3,6	4,8
IV Trim.	7,6	-4,1	24,6	64,4	28,3	12,1	4,2
2019							
I Trim.	10,4	47,3	27,6	55,3	25,2	37,3	4,6
II Trim.	8,6	38,1	16,5	11,9	63,6	34,6	3,6
III Trim.	8,8	41,7	41,1	31,2	59,8	35,7	1,9
IV Trim.	8,0	76,1	27,6	-5,1	31,2	42,0	2,4

FUENTE: INE. EPA

A-INF TRIM\6.9-OCUTP-RESIDENCIA-EXTRANJ

6.11.- TASAS DE PARO "EXTRANJEROS" POR EDADES Y SEXO

PERIODO	AMBOS SEXOS				HOMBRES				MUJERES			
	Total	16 a 24	25 a 54	55 y más	Total	16 a 24	25 a 54	55 y más	Total	16 a 24	25 a 54	55 y más
Valores de las tasas en porcentaje												
2003	15,49	24,43	14,01	10,40	13,07	22,95	11,56	9,76	18,77	26,06	43,14	12,99
2004	13,59	23,14	12,26	8,90	11,28	21,63	9,92	7,45	16,76	24,98	42,53	10,92
2005	11,39	19,55	9,94	10,43	9,48	16,90	8,11	10,00	13,86	23,01	39,02	10,99
2006	11,77	17,75	10,74	11,92	9,36	14,61	8,41	12,26	14,81	21,14	40,55	11,38
2007	12,18	20,75	10,73	13,78	10,52	17,75	9,28	14,17	14,26	23,91	42,39	13,16
2008	17,44	27,53	15,90	15,43	17,28	26,76	15,98	13,59	17,64	28,44	44,85	17,76
2009	28,25	42,00	26,31	26,11	31,35	46,18	29,48	24,79	24,41	36,94	47,92	27,58
2010	29,95	43,44	28,15	31,02	32,38	47,12	30,32	36,80	27,11	39,46	51,21	23,21
2011	32,60	49,16	30,54	32,15	34,52	52,45	32,17	37,85	30,48	45,93	53,23	24,43
2012	35,94	56,55	33,89	30,45	38,24	58,97	36,43	31,48	33,42	54,17	54,20	29,10
2013	37,02	58,95	35,01	31,42	38,70	58,69	36,52	38,00	35,22	59,20	55,32	24,20
2014	34,50	56,50	32,22	34,28	35,37	55,99	32,14	45,42	33,56	57,13	54,97	21,66
2015	30,46	47,80	28,80	29,09	30,40	48,71	28,02	35,31	30,54	46,71	50,48	22,70
2016	26,64	45,56	24,77	26,74	25,20	44,82	22,62	32,85	28,23	46,42	47,91	20,66
2017	23,84	38,58	22,41	22,96	22,38	39,56	20,22	25,40	25,44	37,38	43,74	19,96
2018	21,89	34,17	20,33	23,92	20,38	35,41	18,21	24,62	23,55	32,70	40,35	23,08
2019	20,10	31,17	18,76	22,11	18,04	28,32	16,41	22,74	22,43	34,74	40,40	21,44
2017												
IV Trim.	23,57	37,79	21,95	24,22	21,70	37,30	19,60	24,61	25,58	38,31	42,77	23,65
2018												
I Trim.	24,28	37,58	22,99	22,94	22,65	38,24	20,67	25,06	26,05	36,83	43,09	20,24
II Trim.	21,92	32,12	20,72	22,60	20,01	32,83	18,12	23,98	24,02	31,23	41,48	20,79
III Trim.	20,64	31,98	18,98	24,39	19,95	35,76	17,60	24,42	21,41	27,27	37,60	24,36
IV Trim.	20,77	35,19	18,68	25,51	19,04	34,97	16,58	25,02	22,72	35,47	39,21	26,06
2019												
I Trim.	20,86	34,83	19,20	22,62	18,98	32,50	16,98	24,38	22,98	37,51	40,50	20,90
II Trim.	20,26	31,58	18,81	23,02	18,71	29,99	16,84	24,78	22,00	33,42	40,20	21,07
III Trim.	19,34	28,75	18,08	22,16	17,01	25,12	15,59	21,74	21,94	33,49	40,26	22,56
IV Trim.	19,98	29,49	18,98	20,74	17,49	25,98	16,26	20,28	22,80	34,36	40,64	21,25
Variaciones con respecto al trimestre anterior en puntos porcentuales												
2018												
IV Trim.	0,13	3,21	-0,30	1,12	-0,92	-0,80	-1,03	0,60	1,31	8,20	1,62	1,69
2019												
I Trim.	0,09	-0,36	0,52	-2,89	-0,06	-2,47	0,41	-0,64	0,25	2,04	1,28	-5,16
II Trim.	-0,60	-3,25	-0,39	0,39	-0,26	-2,51	-0,14	0,40	-0,98	-4,09	-0,29	0,17
III Trim.	-0,92	-2,83	-0,73	-0,86	-1,71	-4,86	-1,25	-3,04	-0,05	0,06	0,05	1,49
IV Trim.	0,64	0,74	0,90	-1,42	0,49	0,86	0,67	-1,46	0,86	0,87	0,38	-1,30
Variaciones con respecto a igual periodo del año anterior en puntos porcentuales												
2007	0,41	3,00	-0,01	1,85	1,16	3,14	0,87	1,92	-0,55	2,76	1,84	1,79
2008	5,26	6,79	5,17	1,66	6,76	9,00	6,70	-0,59	3,38	4,53	2,45	4,59
2009	10,81	14,47	10,41	10,67	14,07	19,43	13,50	11,20	6,77	8,50	3,07	9,82
2010	1,70	1,43	1,84	4,92	1,03	0,93	0,84	12,01	2,70	2,52	3,29	-4,37
2011	2,66	5,72	2,39	1,12	2,14	5,33	1,85	1,05	3,37	6,46	2,02	1,22
2012	3,34	7,39	3,36	-1,70	3,72	6,52	4,26	-6,36	2,94	8,25	0,97	4,67
2013	1,08	2,41	1,12	0,97	0,46	-0,28	0,09	6,51	1,80	5,02	1,12	-4,90
2014	-2,52	-2,46	-2,79	2,86	-3,33	-2,70	-4,38	7,42	-1,66	-2,07	-0,34	-2,55
2015	-4,04	-8,69	-3,42	-5,19	-4,97	-7,27	-4,12	-10,10	-3,02	-10,42	-4,49	1,05
2016	-3,82	-2,25	-4,03	-2,35	-5,20	-3,89	-5,39	-2,47	-2,31	-0,29	-2,57	-2,05
2017	-2,80	-6,98	-2,36	-3,78	-2,81	-5,26	-2,41	-7,45	-2,79	-9,05	-4,17	-0,69
2018	-1,95	-4,41	-2,08	0,96	-2,00	-4,15	-2,00	-0,78	-1,89	-4,68	-3,39	3,12
2017												
IV Trim.	-1,09	-6,80	-0,95	-0,43	-1,45	-9,19	-0,80	-6,40	-0,74	-3,99	-3,22	4,80
2018												
I Trim.	-1,18	-3,39	-1,34	0,75	-1,50	-3,30	-1,49	-2,70	-0,87	-3,42	-2,95	4,94
II Trim.	-1,73	-8,72	-1,35	0,84	-1,84	-8,42	-1,50	0,60	-1,60	-9,12	-2,94	0,97
III Trim.	-2,06	-3,24	-2,28	0,81	-1,89	-2,89	-1,85	-1,62	-2,23	-3,58	-4,17	3,69
IV Trim.	-2,80	-2,59	-3,27	1,29	-2,66	-2,33	-3,02	0,40	-2,86	-2,84	-3,56	2,41
2019												
I Trim.	-3,42	-2,75	-3,79	-0,31	-3,67	-5,74	-3,69	-0,68	-3,07	0,68	-2,59	0,66
II Trim.	-1,66	-0,54	-1,92	0,42	-1,30	-2,84	-1,28	0,80	-2,02	2,19	-1,28	0,28
III Trim.	-1,30	-3,24	-0,91	-2,24	-2,95	-10,64	-2,01	-2,68	0,53	6,21	2,66	-1,81
IV Trim.	-0,79	-5,71	0,29	-4,77	-1,54	-8,98	-0,31	-4,74	0,08	-1,11	1,42	-4,80

FUENTE: INE. EPA

A-INF TRIM\6.11.TSPARO-EXTRANJ

6.12.- PARADOS "EXTRANJEROS" SEGÚN NIVEL DE ESTUDIOS Y SEXO

	CIFRAS ABSOLUTAS			DISTRIBUCIONES PORCENTUALES			VARIACIONES IVT - IIIT 2019		VARIACIONES ANUALES						TASAS DE PARO		
									Miles			%					
	T.IV.17	T.IV.18	T.IV.19	T.IV.17	T.IV.18	T.IV.19	Miles	%	T.IV.17	T.IV.18	T.IV.19	T.IV.17	T.IV.18	T.IV.19	T.IV.17	T.IV.18	T.IV.19
AMBOS SEXOS	655,4	599,6	616,7	100,0	100,0	100,0	34,3	5,9	-2,0	-55,8	17,1	-0,3	-8,5	2,9	23,57	20,77	19,98
Analfabetos	17,7	20,1	16,6	2,7	3,4	2,7	1,4	9,2	-1,8	2,4	-3,5	-9,2	13,6	-17,4	44,14	45,07	38,52
Estudios primarios incompletos	27,5	32,8	23,8	4,2	5,5	3,9	-7,4	-23,7	-0,9	5,3	-9,0	-3,2	19,3	-27,4	24,17	27,96	22,35
Educación primaria	88,8	78,4	67,4	13,5	13,1	10,9	-9,4	-12,2	-16,4	-10,4	-11,0	-15,6	-11,7	-14,0	26,83	24,27	21,06
Primera etapa de educación secundaria y similar	197,2	169,4	170,8	30,1	28,3	27,7	6,3	3,8	10,0	-27,8	1,4	5,3	-14,1	0,8	28,28	24,11	22,78
Segunda etapa de educación secundaria, con orientación general	158,0	133,5	143,3	24,1	22,3	23,2	20,6	16,8	9,1	-24,5	9,8	6,1	-15,5	7,3	21,45	18,34	18,48
Segunda etapa de educación secundaria con orientación profesional (incluye educación postsecundaria no superior)	45,9	35,2	40,0	7,0	5,9	6,5	6,3	18,7	2,6	-10,7	4,8	6,0	-23,3	13,6	24,34	18,03	19,97
Educación superior	120,4	130,4	154,9	18,4	21,7	25,1	16,6	12,0	-4,4	10,0	24,5	-3,5	8,3	18,8	17,88	16,81	17,38
HOMBRES	314,1	291,0	286,5	100,0	100,0	100,0	16,6	6,2	-9,3	-23,1	-4,5	-2,9	-7,4	-1,5	21,70	19,04	17,49
Analfabetos	0,0	0,0	0,0	0,0	0,0	0,0	0,0	0,0	0,0	0,0	0,0	0,0	0,0	0,0	0,00	0,00	0,00
Estudios primarios incompletos	19,8	19,3	14,0	6,3	6,6	4,9	-3,9	-21,8	3,0	-0,5	-5,3	17,9	-2,5	-27,5	25,65	25,70	19,34
Educación primaria	51,7	41,6	37,4	16,5	14,3	13,1	-6,2	-14,2	-11,7	-10,1	-4,2	-18,5	-19,5	-10,1	25,90	23,06	18,77
Primera etapa de educación secundaria y similar	99,7	89,0	88,0	31,7	30,6	30,7	7,9	9,9	-0,7	-10,7	-1,0	-0,7	-10,7	-1,1	25,17	22,50	21,33
Segunda etapa de educación secundaria, con orientación general	59,8	56,4	56,2	19,0	19,4	19,6	8,4	17,6	-2,5	-3,4	-0,2	-4,0	-5,7	-0,4	17,91	15,23	14,18
Segunda etapa de educación secundaria con orientación profesional (incluye educación postsecundaria no superior)	24,0	17,7	17,2	7,6	6,1	6,0	2,0	13,2	-0,9	-6,3	-0,5	-3,6	-26,3	-2,8	23,90	17,37	18,40
Educación superior	52,0	54,5	68,6	16,6	18,7	23,9	11,7	20,6	4,1	2,5	14,1	8,6	4,8	25,9	16,37	14,45	15,55
MUJERES	341,2	308,6	330,2	100,0	100,0	100,0	17,7	5,7	7,2	-32,6	21,6	2,2	-9,6	7,0	25,58	22,72	22,80
Analfabetos	10,6	7,5	11,4	3,1	2,4	3,5	4,7	70,1	-1,2	-3,1	3,9	-10,2	-29,2	52,0	60,23	45,45	55,34
Estudios primarios incompletos	7,6	13,4	9,8	2,2	4,3	3,0	-3,5	-26,3	-4,0	5,8	-3,6	-34,5	76,3	-26,9	20,77	31,75	28,74
Educación primaria	36,9	36,7	30,0	10,8	11,9	9,1	-3,2	-9,6	-4,9	-0,2	-6,7	-11,7	-0,5	-18,3	28,10	25,75	24,88
Primera etapa de educación secundaria y similar	97,6	80,4	82,9	28,6	26,1	25,1	-1,5	-1,8	10,8	-17,2	2,5	12,4	-17,6	3,1	32,39	26,18	24,58
Segunda etapa de educación secundaria, con orientación general	98,2	77,2	87,2	28,8	25,0	26,4	12,4	16,6	11,5	-21,0	10,0	13,3	-21,4	13,0	24,39	21,58	23,00
Segunda etapa de educación secundaria con orientación profesional (incluye educación postsecundaria no superior)	22,0	17,5	22,8	6,4	5,7	6,9	4,2	22,6	3,7	-4,5	5,3	20,2	-20,5	30,3	24,92	18,76	21,35
Educación superior	68,4	75,9	86,2	20,0	24,6	26,1	4,8	5,9	-8,5	7,5	10,3	-11,1	11,0	13,6	19,22	19,04	19,17

FUENTE: INE. EPA

A-INF TRIM\6.7.OCUNESX-EXTRANJ

6.13.- TASAS DE ACTIVIDAD POR COMUNIDADES AUTÓNOMAS Y SEXO "EXTRANJEROS"

	Valores de las tasas			Variaciones	Variaciones anuales		
				IVT - IIIT 2019	En puntos porcentuales		
	T.IV.17	T.IV.18	T.IV.19	En p.p.	T.IV.17	T.IV.18	T.IV.19
AMBOS SEXOS	73,19	71,55	71,21	0,37	1,25	-1,64	-0,34
Andalucía	69,48	63,85	65,17	1,41	5,33	-5,63	1,32
Aragón	76,10	75,89	78,15	0,07	-4,49	-0,21	2,26
P.Asturias	63,92	64,18	66,97	2,21	-6,33	0,26	2,79
I.Balears	69,03	69,25	67,64	-5,52	-0,98	0,22	-1,61
Canarias	73,23	69,73	70,12	-1,23	4,69	-3,50	0,39
Cantabria	81,94	67,20	78,30	3,51	10,97	-14,74	11,10
Castilla y León	74,58	72,62	76,27	0,48	1,14	-1,96	3,65
Castilla-La Mancha	78,62	79,39	74,10	0,27	1,84	0,77	-5,29
Cataluña	72,82	73,45	72,95	0,06	-1,66	0,63	-0,50
C.Valenciana	69,17	63,50	65,70	1,14	0,16	-5,67	2,20
Extremadura	69,25	78,23	71,15	1,07	9,42	8,98	-7,08
Galicia	67,07	69,03	67,25	-3,48	-2,27	1,96	-1,78
C.Madrid	80,63	81,70	79,62	2,11	1,10	1,07	-2,08
R.Murcia	73,68	70,69	63,62	-0,25	6,24	-2,99	-7,07
C.F.Navarra	71,61	80,21	78,76	7,31	6,39	8,60	-1,45
País Vasco	77,36	72,24	69,83	-2,45	-0,05	-5,12	-2,41
La Rioja	78,69	79,83	77,29	4,05	6,34	1,14	-2,54
Ceuta	56,32	43,52	39,34	-17,39	-5,83	-12,80	-4,18
Melilla	46,44	54,03	54,78	-3,37	-18,13	7,59	0,75
HOMBRES	80,37	80,51	79,58	0,68	0,83	0,14	-0,93
Andalucía	78,54	74,74	72,32	2,18	8,63	-3,80	-2,42
Aragón	84,16	81,01	86,93	0,58	-4,13	-3,15	5,92
P.Asturias	67,73	64,12	76,39	5,29	-8,36	-3,61	12,27
I.Balears	80,70	80,36	77,57	-4,48	2,29	-0,34	-2,79
Canarias	76,55	77,18	76,98	-0,22	-0,03	0,63	-0,20
Cantabria	82,64	86,00	80,54	-4,87	4,63	3,36	-5,46
Castilla y León	80,80	79,96	85,35	1,55	-1,58	-0,84	5,39
Castilla-La Mancha	87,03	86,00	82,97	-0,95	1,88	-1,03	-3,03
Cataluña	80,62	83,01	82,76	1,37	-4,60	2,39	-0,25
C.Valenciana	76,35	73,22	74,28	1,72	2,32	-3,13	1,06
Extremadura	78,24	95,26	85,57	4,03	9,97	17,02	-9,69
Galicia	71,41	75,60	77,79	-3,83	-5,76	4,19	2,19
C.Madrid	85,68	89,73	84,33	-0,76	0,48	4,05	-5,40
R.Murcia	84,41	83,89	79,04	3,22	6,35	-0,52	-4,85
C.F.Navarra	80,82	87,34	88,74	10,89	5,91	6,52	1,40
País Vasco	78,91	72,72	77,84	-0,73	-3,39	-6,19	5,12
La Rioja	88,25	83,58	85,01	3,90	6,96	-4,67	1,43
Ceuta	72,38	63,24	58,27	-24,08	-12,39	-9,14	-4,97
Melilla	66,79	79,39	74,82	-2,81	-23,31	12,60	-4,57
MUJERES	66,73	63,59	63,64	0,04	1,63	-3,14	0,05
Andalucía	61,70	54,51	59,31	0,88	2,87	-7,19	4,80
Aragón	69,40	71,31	70,88	-0,20	-3,80	1,91	-0,43
P.Asturias	60,75	64,23	59,92	0,18	-5,11	3,48	-4,31
I.Balears	57,61	59,30	57,92	-6,84	-4,77	1,69	-1,38
Canarias	69,84	62,61	63,32	-1,90	8,06	-7,23	0,71
Cantabria	81,32	54,35	76,57	9,14	17,32	-26,97	22,22
Castilla y León	68,61	66,11	68,29	-0,25	3,43	-2,50	2,18
Castilla-La Mancha	70,04	72,63	65,09	2,14	2,21	2,59	-7,54
Cataluña	65,70	64,74	63,62	-1,08	0,98	-0,96	-1,12
C.Valenciana	62,57	54,75	57,98	0,11	-2,25	-7,82	3,23
Extremadura	61,36	65,40	60,02	-1,42	9,63	4,04	-5,38
Galicia	62,91	63,51	59,16	-2,77	-0,14	0,60	-4,35
C.Madrid	76,54	75,22	75,53	4,35	2,06	-1,32	0,31
R.Murcia	61,70	56,38	48,33	-3,85	5,33	-5,32	-8,05
C.F.Navarra	65,34	73,64	69,72	3,83	8,83	8,30	-3,92
País Vasco	76,18	71,80	61,58	-4,58	3,41	-4,38	-10,22
La Rioja	70,12	76,47	69,03	4,17	4,33	6,35	-7,44
Ceuta	47,92	33,80	31,62	-16,27	-0,81	-14,12	-2,18
Melilla	31,41	41,42	41,33	-4,26	-10,90	10,01	-0,09

FUENTE: INE. EPA

A-INF TRIM\6.13.TASACTCAA-EXTR

6.14.- TASAS DE EMPLEO POR COMUNIDADES AUTÓNOMAS Y SEXO "EXTRANJEROS"

	Valores de las tasas			Variaciones	Variaciones anuales		
				IVT - IIIT 2019	En puntos porcentuales		
	T.IV.17	T.IV.18	T.IV.19	En p.p.	T.IV.17	T.IV.18	T.IV.19
AMBOS SEXOS	55,94	56,69	56,98	-0,16	1,74	0,75	0,29
Andalucía	51,48	49,58	48,19	2,26	4,53	-1,90	-1,39
Aragón	59,40	57,08	64,44	-1,25	2,02	-2,32	7,36
P.Asturias	42,99	43,47	47,80	7,83	-7,31	0,48	4,33
I.Balears	57,43	59,53	57,77	-5,33	0,36	2,10	-1,76
Canarias	56,98	56,27	57,78	1,76	0,65	-0,71	1,51
Cantabria	57,50	54,79	61,86	-0,54	2,48	-2,71	7,07
Castilla y León	56,74	60,59	60,17	0,13	0,43	3,85	-0,42
Castilla-La Mancha	52,16	59,97	57,05	-2,55	-0,14	7,81	-2,92
Cataluña	55,76	58,09	60,38	-0,13	-0,08	2,33	2,29
C.Valenciana	53,89	50,01	50,75	-1,72	3,00	-3,88	0,74
Extremadura	39,71	54,20	55,57	-0,82	2,19	14,49	1,37
Galicia	51,23	52,75	50,22	-2,88	6,25	1,52	-2,53
C.Madrid	63,36	66,36	66,92	0,49	0,28	3,00	0,56
R.Murcia	57,77	55,21	49,11	-1,84	6,67	-2,56	-6,10
C.F.Navarra	52,27	64,27	62,10	5,47	4,72	12,00	-2,17
País Vasco	54,72	53,57	50,20	-0,87	2,09	-1,15	-3,37
La Rioja	61,90	66,89	61,76	3,30	1,03	4,99	-5,13
Ceuta	22,89	14,10	16,01	-4,04	-15,18	-8,79	1,91
Melilla	33,31	34,80	30,73	-2,66	-1,29	1,49	-4,07
HOMBRES	62,93	65,19	65,66	0,18	1,81	2,26	0,47
Andalucía	58,78	58,92	57,01	2,88	6,63	0,14	-1,91
Aragón	67,08	64,17	71,81	-1,67	1,87	-2,91	7,64
P.Asturias	44,99	48,21	54,70	9,89	0,37	3,22	6,49
I.Balears	65,54	68,61	67,84	-4,10	0,74	3,07	-0,77
Canarias	63,66	62,42	64,25	0,71	3,09	-1,24	1,83
Cantabria	52,72	81,00	64,81	-8,30	-2,86	28,28	-16,19
Castilla y León	66,02	69,17	69,00	1,14	-2,74	3,15	-0,17
Castilla-La Mancha	65,59	71,52	68,68	-2,85	4,39	5,93	-2,84
Cataluña	64,14	65,54	69,32	1,68	0,11	1,40	3,78
C.Valenciana	60,77	60,10	62,31	-0,26	1,10	-0,67	2,21
Extremadura	45,62	66,41	81,20	7,94	-3,60	20,79	14,79
Galicia	56,28	62,90	61,31	-5,99	3,18	6,62	-1,59
C.Madrid	66,71	73,79	70,43	-2,11	0,39	7,08	-3,36
R.Murcia	69,08	68,24	63,29	0,22	5,42	-0,84	-4,95
C.F.Navarra	66,20	76,48	73,78	6,47	6,68	10,28	-2,70
País Vasco	50,01	53,08	56,87	0,81	-4,83	3,07	3,79
La Rioja	68,64	71,14	66,95	2,49	-4,43	2,50	-4,19
Ceuta	26,71	9,89	27,63	6,68	-32,75	-16,82	17,74
Melilla	63,33	53,74	56,83	6,20	2,23	-9,59	3,09
MUJERES	49,65	49,14	49,13	-0,51	1,69	-0,51	-0,01
Andalucía	45,20	41,58	40,97	1,87	3,06	-3,62	-0,61
Aragón	53,03	50,73	58,34	-0,75	3,17	-2,30	7,61
P.Asturias	41,33	39,55	42,63	6,49	-13,24	-1,78	3,08
I.Balears	49,51	51,40	47,92	-6,82	-0,55	1,89	-3,48
Canarias	50,14	50,38	51,36	3,20	-2,62	0,24	0,98
Cantabria	61,74	36,87	59,60	4,63	7,28	-24,87	22,73
Castilla y León	47,83	52,99	52,40	-0,55	3,03	5,16	-0,59
Castilla-La Mancha	38,47	48,17	45,24	-1,49	-4,33	9,70	-2,93
Cataluña	48,11	51,30	51,89	-1,74	-0,31	3,19	0,59
C.Valenciana	47,56	40,93	40,36	-3,66	4,01	-6,63	-0,57
Extremadura	34,52	44,99	35,78	-7,90	8,24	10,47	-9,21
Galicia	46,38	44,24	41,71	0,09	7,91	-2,14	-2,53
C.Madrid	60,64	60,37	63,87	2,55	0,45	-0,27	3,50
R.Murcia	45,15	41,07	35,05	-4,04	7,14	-4,08	-6,02
C.F.Navarra	42,79	53,04	51,52	4,16	5,99	10,25	-1,52
País Vasco	58,32	54,03	43,32	-2,90	7,79	-4,29	-10,71
La Rioja	55,85	63,07	56,20	4,13	3,92	7,22	-6,87
Ceuta	20,89	16,18	11,27	-8,47	-4,48	-4,71	-4,91
Melilla	11,13	25,39	13,21	-9,06	-0,38	14,26	-12,18

FUENTE: INE. EPA

A-INF TRIM\6.14.TASEMPLCCAA-EXTR

6.15.- TASAS DE PARO POR COMUNIDADES AUTÓNOMAS Y SEXO "EXTRANJEROS"

	Valores de las tasas			Variaciones	Variaciones anuales		
	T.IV.17	T.IV.18	T.IV.19	IVT - IIIT 2019	En puntos porcentuales		
				En p.p.	T.IV.17	T.IV.18	T.IV.19
AMBOS SEXOS	23,57	20,77	19,98	0,64	-1,09	-2,80	-0,79
Andalucía	25,91	22,34	26,06	-1,90	-0,90	-3,57	3,72
Aragón	21,94	24,79	17,54	1,67	-6,86	2,85	-7,25
P.Asturias	32,74	32,27	28,63	-9,65	4,34	-0,47	-3,64
I.Balears	16,80	14,03	14,59	0,83	-1,67	-2,77	0,56
Canarias	22,20	19,31	17,61	-3,87	4,38	-2,89	-1,70
Cantabria	29,82	18,47	20,99	4,42	7,34	-11,35	2,52
Castilla y León	23,92	16,56	21,11	0,33	0,59	-7,36	4,55
Castilla-La Mancha	33,65	24,46	23,01	3,74	1,78	-9,19	-1,45
Cataluña	23,42	20,91	17,23	0,24	-1,60	-2,51	-3,68
C.Valenciana	22,10	21,24	22,75	4,02	-4,16	-0,86	1,51
Extremadura	42,66	30,72	21,90	2,37	5,37	-11,94	-8,82
Galicia	23,62	23,58	25,32	0,39	-11,51	-0,04	1,74
C.Madrid	21,43	18,78	15,96	1,66	0,74	-2,65	-2,82
R.Murcia	21,59	21,91	22,80	2,57	-2,63	0,32	0,89
C.F.Navarra	27,01	19,87	21,16	0,42	-0,07	-7,14	1,29
País Vasco	29,27	25,84	28,12	-1,22	-2,74	-3,43	2,28
La Rioja	21,34	16,21	20,10	-0,08	5,48	-5,13	3,89
Ceuta	59,36	67,61	59,30	-5,35	20,61	8,25	-8,31
Melilla	28,27	35,58	43,91	1,33	-18,14	7,31	8,33
HOMBRES	21,70	19,04	17,49	0,48	-1,45	-2,66	-1,55
Andalucía	25,15	21,16	21,18	-1,64	-0,25	-3,99	0,02
Aragón	20,29	20,78	17,40	2,49	-5,85	0,49	-3,38
P.Asturias	33,57	24,81	28,39	-8,58	-7,79	-8,76	3,58
I.Balears	18,78	14,62	12,54	0,21	1,43	-4,16	-2,08
Canarias	16,84	19,12	16,54	-1,16	-4,07	2,28	-2,58
Cantabria	36,20	5,81	19,53	5,13	7,45	-30,39	13,72
Castilla y León	18,29	13,49	19,15	0,13	1,76	-4,80	5,66
Castilla-La Mancha	24,64	16,84	17,23	2,47	-3,49	-7,80	0,39
Cataluña	20,44	21,04	16,24	-0,65	-4,43	0,60	-4,80
C.Valenciana	20,41	17,91	16,12	2,35	1,01	-2,50	-1,79
Extremadura	41,69	30,29	5,10	-5,06	13,80	-11,40	-25,19
Galicia	21,19	16,81	21,18	3,64	-10,01	-4,38	4,37
C.Madrid	22,15	17,77	16,49	1,74	-0,01	-4,38	-1,28
R.Murcia	18,16	18,65	19,92	3,11	-0,29	0,49	1,27
C.F.Navarra	18,09	12,44	16,85	3,32	-2,46	-5,65	4,41
País Vasco	36,63	27,00	26,93	-1,72	3,27	-9,63	-0,07
La Rioja	22,22	14,88	21,24	0,71	12,11	-7,34	6,36
Ceuta	63,09	84,37	52,59	-21,97	33,23	21,28	-31,78
Melilla	5,18	32,30	24,04	-10,74	-27,01	27,12	-8,26
MUJERES	25,59	22,72	22,80	0,86	-0,73	-2,87	0,08
Andalucía	26,75	23,73	30,92	-2,17	-1,61	-3,02	7,19
Aragón	23,59	28,86	17,69	0,82	-8,30	5,27	-11,17
P.Asturias	31,97	38,42	28,85	-10,65	14,82	6,45	-9,57
I.Balears	14,07	13,33	17,27	1,80	-5,68	-0,74	3,94
Canarias	28,21	19,53	18,89	-7,27	13,61	-8,68	-0,64
Cantabria	24,08	32,17	22,17	3,69	9,17	8,09	-10,00
Castilla y León	30,28	19,84	23,26	0,52	-0,98	-10,44	3,42
Castilla-La Mancha	45,07	33,68	30,49	4,73	8,17	-11,39	-3,19
Cataluña	26,77	20,76	18,45	1,34	1,58	-6,01	-2,31
C.Valenciana	23,99	25,24	30,40	6,47	-8,82	1,25	5,16
Extremadura	43,75	31,20	40,38	11,48	-5,45	-12,55	9,18
Galicia	26,27	30,35	29,50	-3,30	-12,72	4,08	-0,85
C.Madrid	20,77	19,75	15,44	1,59	1,58	-1,02	-4,31
R.Murcia	26,83	27,15	27,48	2,39	-5,73	0,32	0,33
C.F.Navarra	34,51	27,98	26,11	-2,02	-0,36	-6,53	-1,87
País Vasco	23,45	24,75	29,66	-0,48	-7,11	1,30	4,91
La Rioja	20,35	17,52	18,58	-1,13	-0,72	-2,83	1,06
Ceuta	56,41	52,14	64,34	5,56	8,47	-4,27	12,20
Melilla	64,55	38,70	68,05	16,91	-8,25	-25,85	29,35

FUENTE: INE. EPA

A-INF TRIM\6.15.TASPAROCCAA-EXTR

7. SALARIOS Y JORNADAS DE TRABAJO

7.1. INCREMENTO SALARIAL EN CONVENIOS COLECTIVOS

PERIODO	TOTAL		CONVENIOS DE EMPRESA		CONVENIOS DE OTRO ÁMBITO		INCREMENTO SALARIAL EN FUNCIÓN DEL AÑO DE INICIO DE LOS EFECTOS ECONÓMICOS (*) (**)					
							Convenios con inicio de efectos económicos en el año			Convenios Plurianuales con inicio de efectos económicos anterior a cada año de referencia		
	Pactado	Revisado (1)	Pactado	Revisado (1)	Pactado	Revisado (1)	Total	Empresa	Otro Ámbito	Total	Empresa	Otro Ámbito
2001	3,50	3,68	2,84	3,12	3,59	3,75						
2002	3,14	3,85	2,69	3,62	3,19	3,88						
2003	3,48	3,68	2,70	2,94	3,58	3,77						
2004	3,01	3,60	2,61	3,14	3,06	3,65						
2005	3,17	4,04	2,94	3,61	3,19	4,09	4,07	3,82	4,10	4,02	3,44	4,09
2006	3,29	3,59	2,92	3,15	3,34	3,65	3,64	3,26	3,69	3,57	3,10	3,63
2007	3,14	4,21	2,70	3,57	3,20	4,28	4,54	3,98	4,58	3,94	3,42	4,03
2008	3,60	3,60	3,09	3,09	3,65	3,65	3,79	3,40	3,83	3,49	2,94	3,56
2009	2,25	2,24	2,17	2,17	2,26	2,25	1,70	2,04	1,65	2,44	2,24	2,46
2010	1,48	2,16	1,26	1,99	1,50	2,18	1,59	1,53	1,60	2,35	2,19	2,36
2011	1,98	2,29	1,63	1,97	2,02	2,32	1,35	1,27	1,36	2,62	2,32	2,64
2012	1,00	1,16	1,17	1,48	0,98	1,13	0,43	0,44	0,43	1,43	1,59	1,41
2013	0,53	0,53	0,54	0,55	0,53	0,53	-0,05	-2,35	0,29	0,56	0,77	0,54
2014	0,50	0,50	0,37	0,37	0,51	0,52	0,37	0,47	0,36	0,60	0,26	0,64
2015	0,69	0,71	0,45	0,46	0,71	0,73	0,40	0,44	0,40	0,86	0,68	0,87
2016	0,99	1,01	0,77	0,84	1,00	1,02	0,95	0,95	0,95	1,04	0,94	1,05
2017	1,44	1,46	1,18	1,21	1,46	1,48	1,32	1,39	1,32	1,80	1,37	1,82
2018(p)	1,73	1,75	1,42	1,46	1,73	1,77	1,71	1,71	1,71	2,07	1,60	2,09
2019(p)	2,28	2,29	1,94	1,96	2,31	2,31						
-Convenios con efectos económicos en 2019, registrados hasta FEB 2019	2,23		1,47		2,27		2,23	1,48	2,27	2,21	1,38	2,25
-Convenios con efectos económicos en 2020, registrados hasta FEB 2020	1,97		1,53		1,99		1,97	1,53	1,99	1,91	2,16	1,88

(*) De 2001 a 2010 corresponde con cifras de incrementos en "convenios de nueva firma" y "revisados" publicados en cuadro 1-CR de estadística anual de CCT.

(**) Los convenios registrados a partir de 2014 se clasifican en función del año de firma, en el año de referencia o en años anteriores al de referencia, con independencia del año de inicio de los efectos económicos.

(¹) Los incrementos salariales "revisados" incorporan los efectos de las revisiones por cláusulas de garantía salarial.

(p) Dato provisional. En estos datos se han incorporado los convenios cuya información sobre efectos económicos conocidos se ha registrado hasta FEB de 2020

FUENTE: MITRAMISS. Estadística de Convenios Colectivos de Trabajo.

Gráfico 34.- Incremento salarial pactado y revisado

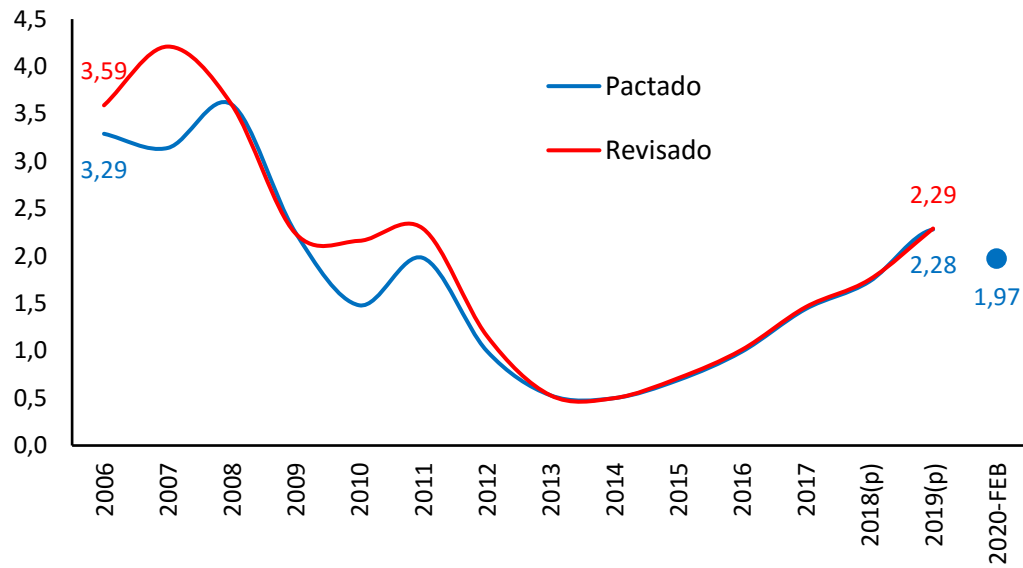

(p) Dato provisional.

FUENTE: MITRAMISS. Estadística de Convenios Colectivos de Trabajo.

A-INF TRIM\7.1.INCREMSALCONV

7.2. INCREMENTO SALARIAL REVISADO POR ÁMBITO FUNCIONAL E INSTITUCIONAL ⁽¹⁾

	Convenios de Empresa					Convenios de ámbito superior a la empresa											
	Total	Empresa privada	Empresa pública	AGE y Seg.Soc.	Adm. Autonómica/locl	Total	Grupo de empresas				Sector local-comarcal	Sector provinc.	Sector interprovincial			Sector nacional	
							Total	Provincial	Autonómico	Interautonóm.			Total	Autónomos	Interautonóm.		
2005	3,61	3,65	3,20	7,02	2,23	4,09	3,81	3,50	3,57	3,95	4,20	4,19	3,59	3,59	4,04	4,09	
2006	3,15	3,31	2,82	4,08	2,28	3,65	3,17	3,20	3,74	3,10	3,45	3,80	3,30	3,30	3,20	3,48	
2007	3,57	3,98	3,30	2,33	2,45	4,28	4,09	3,42	3,05	4,35	4,53	4,51	3,54	3,52	4,50	4,09	
2008	3,09	3,30	2,93	2,29	2,47	3,65	2,73	2,78	3,51	2,63	3,05	3,88	4,40	4,43	3,00	3,01	
2009	2,17	1,97	2,80	2,40	2,50	2,25	2,10	2,14	2,27	2,09	2,33	2,43	2,22	2,22	2,00	1,93	
2010	1,99	2,18	1,89	1,30	0,63	2,18	2,63	2,00	2,26	2,72	1,99	2,15	2,00	1,98	3,00	2,26	
2011	1,97	2,41	0,85	0,03	0,46	2,32	2,04	1,74	1,50	2,09	0,79	2,58	2,15	2,15	2,40	1,97	
2012	1,48	1,81	0,25	0,00	1,22	1,13	1,97	2,24	1,30	1,99	1,44	1,24	1,19	1,19	2,00	0,91	
2013	0,55	0,73	0,12	0,00	0,00	0,53	0,56	0,50	0,24	0,59	1,18	0,57	0,67	0,67	0,60	0,40	
2014	0,37	0,47	0,05	0,00	0,00	0,52	0,49	0,55	0,17	0,50	1,30	0,58	0,50	0,50	1,00	0,46	
2015	0,46	0,55	0,07	0,00	0,02	0,73	0,53	0,40	0,49	0,53	1,24	0,75	0,79	0,79	1,00	0,68	
2016	0,84	0,82	0,95	0,99	0,96	1,02	0,84	0,87	0,87	0,84	2,84	1,01	1,07	1,07	1,60	1,00	
2017	1,21	1,27	0,92	1,03	1,01	1,48	1,38	1,78	1,21	1,37	2,90	1,46	1,54	1,54	1,20	1,45	
2018*	1,44	1,41	1,60	1,66	1,73	1,82	1,20	1,66	1,78	1,17		1,83	1,91	1,91	1,96	1,80	
-Convenios con efectos económicos en 2019, registrados hasta FEB 2019	1,47	1,44	1,89	2,25	2,14	2,27	1,31					1,91		1,90	1,97	2,84	
-Convenios con efectos económicos en 2020, registrados hasta FEB 2020	1,53	1,49	1,92	0,00	1,95	1,99	1,39					1,97		2,08	2,00	2,00	

(*).- Dato provisional

(1) Los incrementos salariales "revisados" incorporan los efectos de las revisiones por cláusulas de garantía salarial.

FUENTE: MITRAMISS. Estadística de Convenios Colectivos de Trabajo.

7.3. INCREMENTO SALARIAL REVISADO POR SECTORES Y SALARIO MINIMO INTERPROFESIONAL ⁽¹⁾

PERIODO (1)	SALARIOS EN CONVENIO con efecto cláusula revisión					SALARIO MINIMO INTERPROFESIONAL*	
	Total	Agrario	Industria	Construc.	Servicios	Euros	Δ %
INCREMENTO ANUAL EN %							
CNAE-1993							
1995	3,94	3,83	4,12	4,00	3,81	376,83	3,50
1996	3,82	4,11	3,86	3,98	3,70	390,18	3,50
1997	2,87	3,08	2,90	2,78	2,84	400,45	2,60
1998	2,56	3,01	2,39	2,35	2,62	408,93	2,10
1999	2,72	3,42	2,70	2,44	2,70	416,32	1,81
2000	3,72	3,85	3,87	3,62	3,65	424,80	2,04
2001	3,68	4,32	3,66	4,19	3,50	433,45	2,04
2002	3,85	3,91	4,06	3,65	3,78	442,20	2,02
2003	3,68	3,81	3,53	4,77	3,50	451,20	2,04
2004	3,60	4,00	3,59	4,44	3,35	460,50	2,06
2005	4,04	4,24	4,09	4,51	3,89	513,00*	4,52*
2006	3,59	4,08	3,66	3,62	3,49	540,90	5,44
2007	4,11	4,25	4,22	5,60	3,78	570,60	5,49
CNAE-2009 (2)							
2005	4,04	4,26	4,10	4,51	3,89	513,00*	4,52*
2006	3,59	4,12	3,66	3,62	3,49	540,90	5,44
2007	4,21	4,62	4,28	5,59	3,84	570,60	5,49
2008	3,60	3,95	3,39	3,62	3,64	600,00	5,15
2009	2,24	1,92	2,15	3,49	2,06	624,00	4,00
2010	2,16	2,20	2,33	1,61	2,21	633,30	1,49
2011	2,29	2,16	2,76	2,27	2,12	641,40	1,28
2012	1,16	1,23	1,26	1,48	1,08	641,40	0,00
2013	0,53	0,61	0,55	0,55	0,51	645,30	0,61
2014	0,50	0,72	0,59	0,09	0,50	645,30	0,00
2015	0,71	0,67	0,73	0,77	0,69	648,60	0,51
2016	1,01	0,86	1,12	0,89	0,99	655,20	1,02
2017	1,46	1,06	1,46	1,90	1,44	707,70	8,01
2018**	1,80	1,44	1,84	2,08	1,78	735,90	3,98
2019						900,00	27,17
-Convenios con efectos económicos en 2019, registrados hasta FEB 2019	2,23	1,50	1,88	2,24	2,40		
-Convenios con efectos económicos en 2020, registrados hasta FEB 2020	1,97	1,62	2,03	2,21	1,93		

(1) Los incrementos salariales "revisados" incorporan los efectos de las revisiones por cláusulas de garantía salarial.

(2) Los datos se proporcionan según agregaciones de la Clasificación Nacional de Actividades 2009 (CNAE-09), y están sometidos a posibles modificaciones por correcciones en los códigos asignados.

(*) En 2004, el SMI también se modificó en el mes de julio, siendo su cuantía de 490,80 € y un Δ en % del 6,6.

(**).- Datos provisionales

Gráfico 35.- Variación interanual en % de los Costes Salariales y No Salariales

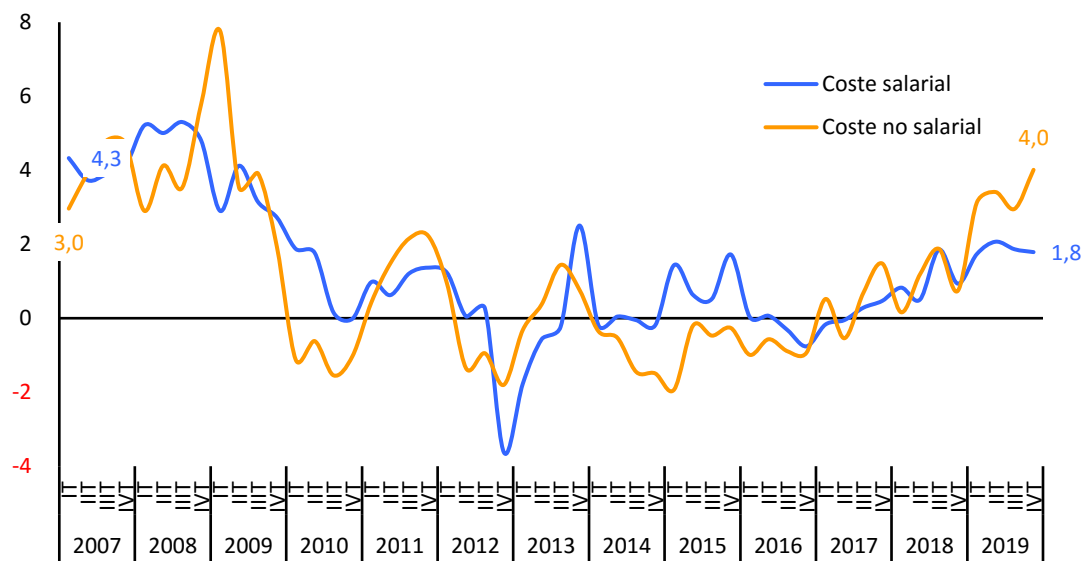

FUENTE: INE, Encuesta Trimestral de Coste Laboral
ESTADIST\COYUNTURA\7.4.COSTE SALARIAL COMP

7.4 BIS.-COSTE LABORAL POR SECTORES

Industria, construcción y servicios (excepto act.de los hogares como empleadores y de organizaciones y organismos extraterritoriales)

PERIODO	COSTE TOTAL POR TRABAJADOR Y MES	COSTE SALARIAL (BASE 2008) - Adaptación a la CNAE-2009					COSTE NO SALARIAL (BASE 2008) - Adaptación a la CNAE-2009				
		TOTAL	Total	Industria	Construc.	Servicios	TOTAL	Total	Industria	Construc.	Servicios
		EUROS	EUROS	Variación anual en %			EUROS	Variación anual en %			
2003	2.008,8	1.490,3	4,1	4,3	5,7	3,7	518,4	6,0	5,8	9,5	5,4
2004	2.070,0	1.533,8	2,9	2,8	4,8	2,8	536,2	3,4	4,1	7,9	2,2
2005	2.128,2	1.572,0	2,5	3,5	2,2	2,5	556,2	3,7	4,4	4,3	3,5
2006	2.230,1	1.647,0	4,8	3,5	2,4	6,3	583,1	4,8	4,7	4,5	6,2
2007	2.320,2	1.713,2	4,0	3,4	4,6	4,2	607,1	4,1	4,0	5,6	3,9
2008	2.431,9	1.800,0	5,1	4,8	6,3	5,0	631,9	4,1	3,3	6,3	4,7
2009	2.516,8	1.858,0	3,2	2,1	5,2	3,2	658,8	4,3	6,0	6,1	4,4
2010	2.527,0	1.875,2	0,9	2,9	0,8	0,5	651,7	-1,1	0,6	-1,4	-0,8
2011	2.556,8	1.894,8	1,0	2,8	2,5	0,5	661,9	1,6	-1,3	3,4	2,5
2012	2.540,3	1.883,5	-0,6	1,2	1,3	-1,1	656,7	-0,8	4,0	2,0	-1,7
2013	2.544,1	1.883,8	0,0	1,9	0,5	-0,4	660,4	0,6	1,4	0,4	0,8
2014	2.536,0	1.881,9	-0,1	1,5	0,7	-0,5	654,1	-1,0	0,7	-2,3	-1,0
2015	2.551,7	1.902,4	1,1	0,4	-0,7	1,4	649,3	-0,7	-2,6	-2,0	-0,1
2016	2.541,3	1.897,5	-0,3	0,4	-1,5	-0,3	643,8	-0,8	0,3	-2,3	-0,9
2017	2.547,4	1.900,1	0,1	0,6	-0,6	0,1	647,3	0,5	0,9	-0,7	0,5
2018	2.573,1	1.919,4	1,0	0,4	1,4	1,2	653,7	1,0	1,2	0,1	1,0
2019	2.598,1	1.955,2	1,9	1,1	1,7	2,1	675,7	3,4	2,7	1,8	3,7
<i>2007</i>											
I Trim.	2.239,5	1.633,8	4,3	3,9	5,0	4,5	605,7	3,0	4,7	4,2	2,1
II Trim.	2.339,6	1.731,7	3,7	3,4	3,7	3,9	608,0	3,9	0,4	5,6	4,7
III Trim.	2.242,0	1.635,7	3,9	2,9	4,1	4,2	606,3	4,8	5,8	7,1	4,1
IV Trim.	2.459,7	1.851,4	4,1	3,4	5,4	4,1	608,3	4,7	5,1	5,3	4,7
<i>2008</i>											
I Trim.	2.342,3	1.719,0	5,2	5,3	5,5	5,1	623,3	2,9	-0,8	5,3	4,3
II Trim.	2.451,4	1.818,4	5,0	4,9	7,1	4,7	633,1	4,1	7,3	3,7	4,2
III Trim.	2.350,2	1.722,5	5,3	4,6	6,1	5,4	627,7	3,5	2,2	5,1	4,5
IV Trim.	2.583,8	1.940,3	4,8	4,5	6,6	4,7	643,5	5,8	4,8	11,0	5,9
<i>2009</i>											
I Trim.	2.440,5	1.768,9	2,9	1,2	4,6	3,0	671,7	7,8	10,6	10,8	7,3
II Trim.	2.548,7	1.893,3	4,1	2,4	5,8	4,3	655,4	3,5	5,1	7,4	3,3
III Trim.	2.428,9	1.776,6	3,1	2,0	4,9	3,2	652,3	3,9	5,1	5,2	4,3
IV Trim.	2.649,1	1.993,2	2,7	2,5	5,3	2,5	656,0	1,9	3,2	1,2	2,7
<i>2010</i>											
I Trim.	2.466,1	1.802,0	1,9	2,8	1,9	1,6	664,1	-1,1	0,6	-1,8	-0,7
II Trim.	2.578,1	1.926,8	1,8	3,0	1,4	1,6	651,4	-0,6	1,1	-1,9	-0,1
III Trim.	2.421,5	1.779,3	0,1	2,9	-0,9	-0,4	642,2	-1,5	-0,2	-0,9	-1,3
IV Trim.	2.642,2	1.992,9	0,0	2,8	0,6	-0,7	649,3	-1,0	0,9	-0,8	-1,0
<i>2011</i>											
I Trim.	2.486,6	1.819,6	1,0	3,0	2,3	0,3	667,0	0,4	-3,1	3,9	1,3
II Trim.	2.599,8	1.938,8	0,6	3,1	3,2	-0,2	661,0	1,5	-2,6	2,5	2,8
III Trim.	2.456,9	1.800,8	1,2	2,8	1,9	0,8	656,1	2,2	0,6	1,6	3,1
IV Trim.	2.683,9	2.020,1	1,4	2,3	2,4	1,1	663,7	2,2	0,1	5,6	2,8
<i>2012</i>											
I Trim.	2.515,0	1.841,9	1,2	1,9	1,3	1,0	673,2	0,9	4,6	4,4	0,2
II Trim.	2.591,8	1.939,7	0,0	2,1	2,2	-0,5	652,1	-1,4	3,9	3,6	-2,6
III Trim.	2.455,5	1.805,6	0,3	1,0	1,2	0,0	649,9	-0,9	4,0	0,7	-1,8
IV Trim.	2.598,7	1.946,9	-3,6	-0,2	0,4	-4,7	651,8	-1,8	3,7	-0,9	-2,7
<i>2013</i>											
I Trim.	2.480,2	1.809,2	-1,8	1,4	-0,5	-2,6	671,0	-0,3	1,7	-1,5	-0,2
II Trim.	2.583,2	1.928,7	-0,6	1,8	1,5	-1,2	654,5	0,4	1,9	2,3	0,2
III Trim.	2.460,6	1.801,4	-0,2	2,1	0,5	-0,8	659,2	1,4	3,6	-0,3	1,4
IV Trim.	2.652,4	1.995,7	2,5	2,3	0,5	2,8	656,8	0,8	-1,5	1,2	1,7
<i>2014</i>											
I Trim.	2.474,4	1.805,8	-0,2	1,4	0,0	-0,5	668,6	-0,4	-0,1	1,2	-0,3
II Trim.	2.580,6	1.929,6	0,0	2,1	0,4	-0,3	651,1	-0,5	0,7	-5,5	-0,1
III Trim.	2.450,1	1.800,5	-0,1	1,7	1,2	-0,4	649,6	-1,5	-0,8	-1,3	-1,4
IV Trim.	2.638,8	1.991,8	-0,2	0,9	1,1	-0,5	647,0	-1,5	3,0	-3,5	-2,2
<i>2015</i>											
I Trim.	2.487,4	1.831,7	1,4	0,6	1,0	1,7	655,7	-1,9	-2,6	-5,4	-1,4
II Trim.	2.591,5	1.941,7	0,6	0,2	-1,4	0,9	649,8	-0,2	-2,2	0,9	0,2
III Trim.	2.456,5	1.809,9	0,5	0,2	-0,1	0,7	646,6	-0,5	-2,1	-0,7	0,0
IV Trim.	2.671,4	2.026,1	1,7	0,6	-1,9	2,3	645,3	-0,3	-3,4	-2,5	0,7
<i>2016</i>											
I Trim.	2.481,5	1.832,3	0,0	1,0	-1,7	0,0	649,3	-1,0	-0,7	-3,5	-0,8
II Trim.	2.589,1	1.943,0	0,1	0,4	-0,9	0,1	646,1	-0,6	0,3	-2,4	-0,6
III Trim.	2.444,8	1.804,0	-0,3	-0,2	-1,7	-0,2	640,8	-0,9	0,6	-2,3	-1,1
IV Trim.	2.650,0	2.010,7	-0,8	0,5	-1,6	-0,9	639,2	-0,9	0,9	-0,9	-1,3
<i>2017</i>											
I Trim.	2.481,8	1.829,1	-0,2	0,8	-1,0	-0,3	652,6	0,5	1,1	-1,8	0,6
II Trim.	2.584,6	1.942,0	-0,1	0,3	-1,1	0,0	642,6	-0,5	0,9	-1,2	-0,9
III Trim.	2.454,3	1.809,1	0,3	0,2	-0,1	0,3	645,2	0,7	0,4	0,4	0,7
IV Trim.	2.668,8	2.020,1	0,5	1,0	-0,3	0,4	648,7	1,5	1,1	-0,1	1,7
<i>2018</i>											
I Trim.	2.497,9	1.844,2	0,8	0,2	1,3	1,0	653,7	0,2	0,6	1,9	-0,1
II Trim.	2.602,0	1.951,8	0,5	1,0	0,8	0,4	650,2	1,2	0,9	-0,8	1,4
III Trim.	2.499,9	1.842,6	1,9	0,8	0,8	2,2	657,3	1,9	1,7	-0,5	2,1
IV Trim.	2.692,5	2.039,0	0,9	-0,2	2,8	1,1	653,5	0,7	1,6	0,0	0,6
<i>2019</i>											
I Trim.	2.550,3	1.876,2	1,7	1,4	1,2	1,9	674,1	3,1	2,8	0,4	3,4
II Trim.	2.664,6	1.992,2	2,1	1,4	1,4	2,3	672,4	3,4	3,1	1,5	3,7
III Trim.	2.553,6	1.877,0	1,9	1,1	1,8	2,1	676,7	3,0	2,2	2,6	3,2
IV Trim.	2.755,2	2.075,4	1,8	0,7	2,3	2,0	679,7	4,0	2,8	2,6	4,5

FUENTE: INE, Encuesta Trimestral de Coste Laboral
ESTADIST\COYUNTURA\7.4BIS.COSTESALARIAL

7.5. EVOLUCIÓN SALARIAL SEGÚN EDAD, ESTUDIOS, SECTOR Y TIPO DE CONTRATO.

	2010		2011		2012		2013		2014		2015		2016		2017	
	Total	% s/ el Salario bruto anual	Total	% s/ el Salario bruto anual	Total	% s/ el Salario bruto anual	Total	% s/ el Salario bruto anual	Total	% s/ el Salario bruto anual	Total	% s/ el Salario bruto anual	Total	% s/ el Salario bruto anual	Total	% s/ el Salario bruto anual
Salario bruto anual	22.790,20	100,00	22.899,35	100,00	22.726,44	100,00	22.697,86	100,00	22.858,17	100,00	23.106,30	100,00	23.156,34	100,00	23.646,50	100,00
Menos de 20 años*	10.208,70	44,79	8.148,49	35,58	7.427,72	32,68	7.456,60	32,85	7.732,36	33,83	7.526,91	32,58	7.182,53	31,02	7.868,32	33,27
De 20 a 24 años	13.349,15	58,57	12.210,47	53,32	11.296,43	49,71	10.668,30	47,00	11.835,07	51,78	11.228,51	48,60	11.316,30	48,87	11.775,39	49,80
De 25 a 29 años	17.637,97	77,39	16.938,06	73,97	16.244,38	71,48	15.587,21	68,67	16.305,61	71,33	16.046,47	69,45	15.876,26	68,56	16.440,55	69,53
De 30 a 34 años	21.274,68	93,35	20.782,77	90,76	20.201,98	88,89	19.452,11	85,70	20.208,67	88,41	19.597,57	84,81	19.339,25	83,52	19.847,27	83,93
De 35 a 39 años	23.219,24	101,88	23.136,49	101,04	22.927,66	100,89	22.522,09	99,23	22.920,46	100,27	22.397,04	96,93	22.216,15	95,94	22.616,45	95,64
De 40 a 44 años	24.336,99	106,79	24.598,45	107,42	24.157,21	106,30	23.973,45	105,62	24.132,53	105,58	24.238,98	104,90	24.305,16	104,96	24.631,01	104,16
De 45 a 49 años	25.156,71	110,38	25.265,23	110,33	24.689,67	108,64	24.781,25	109,18	25.078,78	109,71	25.063,81	108,47	25.127,54	108,51	25.674,74	108,58
De 50 a 54 años	26.604,42	116,74	26.522,82	115,82	25.930,82	114,10	25.748,79	113,44	25.819,99	112,96	25.928,89	112,22	25.917,68	111,92	26.256,18	111,04
De 55 a 59 años	28.234,60	123,89	27.846,00	121,60	27.166,96	119,54	27.406,12	120,74	27.360,02	119,69	27.457,14	118,83	27.282,41	117,82	27.631,35	116,85
De 60 a 64 años	22.624,93	99,27	22.877,58	99,90	22.290,64	98,08	22.626,56	99,69	24.091,36	105,39	24.716,04	106,97	24.624,48	106,34	25.334,93	107,14
•Sin estudios	15.479,21	67,92														
•Primaria	17.064,08	74,87														
•Secundarios I	17.727,22	77,78														
•Secundarios II	22.691,68	99,57														
•Form.Prof. (grado medio)	20.385,50	89,45														
•Form.Prof. (grado superior)	23.676,49	103,89														
•Universitarios o equivalente	29.104,17	127,70														
•Licenciados, ingenier.sup. y doctorados	35.864,81	157,37														
Industria	25.376,58	111,35	25.871,95	112,98	26.122,44	114,94	26.639,19	117,36	26.997,40	118,11	27.103,53	117,30	27.198,31	117,46	27.708,41	117,18
Construcción	21.962,13	96,37	22.541,00	98,44	22.686,24	99,82	22.720,53	100,10	22.608,41	98,91	22.660,82	98,07	22.163,46	95,71	22.607,96	95,61
Servicios	22.331,91	97,99	22.314,79	97,45	22.039,60	96,98	21.920,19	96,57	22.077,07	96,58	22.367,40	96,80	22.440,32	96,91	22.944,12	97,03
Tiempo completo	25.944,66	113,84	25.970,86	113,41	26.095,51	114,82	26.345,72	116,07	26.965,35	117,97	27.039,01	117,02	26.870,45	116,04	27.348,35	115,65
Tiempo parcial	10.379,31	45,54	10.442,90	45,60	10.321,63	45,42	10.056,10	44,30	9.794,79	42,85	10.065,18	43,56	10.254,44	44,28	10.684,27	45,18
Indefinido	24.564,70	107,79	24.494,60	106,97	24.277,06	106,82	24.333,43	107,21	24.746,47	108,26	24.561,81	106,30	24.516,42	105,87	25.084,76	106,08
Duración determinada	16.693,71	73,25	16.463,14	71,89	15.893,55	69,93	15.433,14	67,99	15.680,55	68,60	16.422,50	71,07	16.567,85	71,55	17.033,77	72,04

* Dato no significativo.

FUENTE: INE. Encuesta Estructura Salarial.

A-INF TRIM\7.5.EVOLUCIÓN SALARIO BRUTO

Gráfico 36.- Evolución del salario bruto anual según edades

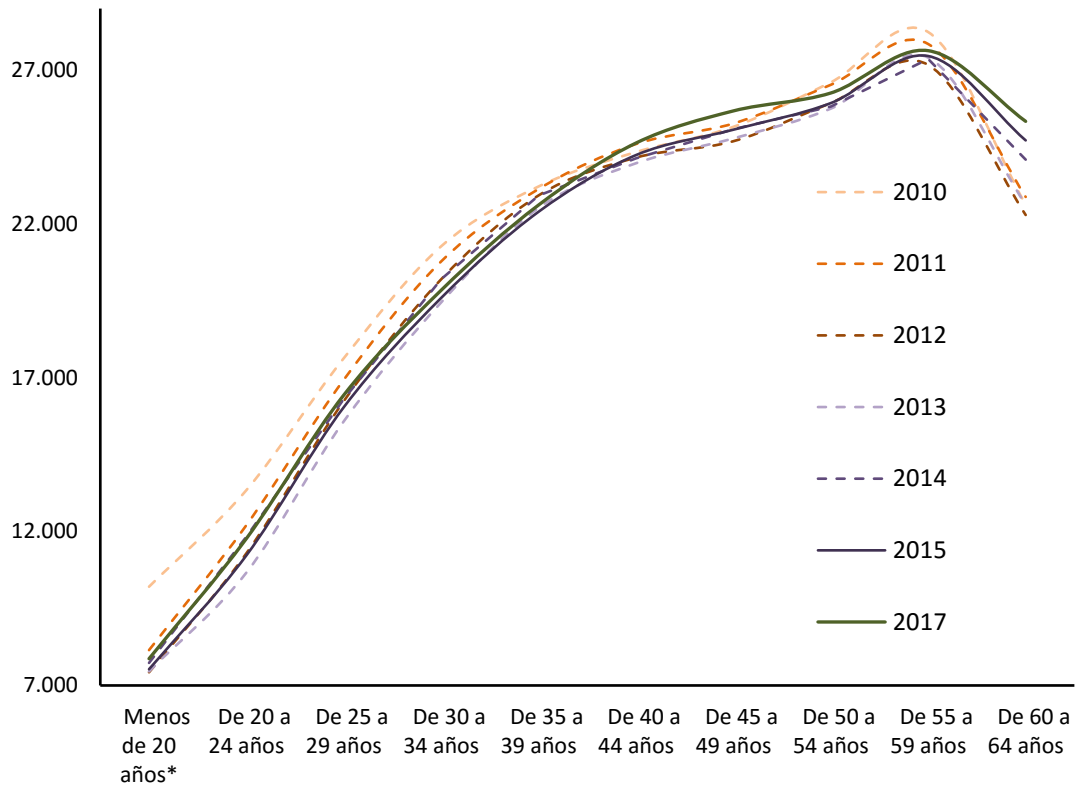

* Dato no significativo

FUENTE: INE. Encuesta Estructural.

A-INF TRIM\7.5.EVOLUCIÓN SALARIO BRUTO

7.5.BIS. EVOLUCIÓN SALARIAL SEGÚN OCUPACIONES.

	2010		2011		2012		2013		2014		2015		2016		2017	
	Total	% s/ el Salario bruto anual	Total	% s/ el Salario bruto anual	Total	% s/ el Salario bruto anual	Total	% s/ el Salario bruto anual	Total	% s/ el Salario bruto anual	Total	% s/ el Salario bruto anual	Total	% s/ el Salario bruto anual	Total	% s/ el Salario bruto anual
SALARIO BRUTO ANUAL	22.790,20	100,00	22.899,35	100,00	22.726,44	100,00	22.697,86	100,00	22.858,17	100,00	23.106,30	100,00	23.156,34	100,00	23.646,50	100,00
A. Directores y gerentes	56.602,81	248,36	54.396,44	237,55	53.165,69	233,94	51.594,26	227,31	52.512,99	229,73	51.645,86	223,51	50.530,80	218,22	51.010,54	215,72
B. Técnicos y profesionales científicos e intelectuales de la salud y la enseñanza	31.054,93	136,26	30.087,55	131,39	29.460,87	129,63	29.807,74	131,32	28.838,91	126,16	29.669,62	128,40	30.653,34	132,38	31.627,90	133,75
C. Otros técnicos y profesionales científicos e intelectuales	35.196,58	154,44	34.368,77	150,09	34.975,77	153,90	35.885,97	158,10	37.100,54	162,31	36.287,87	157,05	37.049,91	160,00	36.181,36	153,01
D. Técnicos, profesionales de apoyo	27.914,00	122,48	28.176,89	123,05	28.360,42	124,79	28.501,99	125,57	28.232,05	123,51	28.943,22	125,26	28.585,99	123,45	29.238,49	123,65
E. Empleados de oficina que no atienden al público	21.245,68	93,22	21.646,35	94,53	21.228,39	93,41	20.983,35	92,45	20.852,87	91,23	21.331,32	92,32	21.517,90	92,92	22.487,64	95,10
F. Empleados de oficina que atienden al público	17.876,82	78,44	18.013,83	78,67	17.751,84	78,11	17.864,17	78,70	18.642,82	81,56	18.390,82	79,59	18.163,65	78,44	18.367,51	77,68
G. Trabajadores de los servicios de restauración y comercio	14.740,52	64,68	14.562,06	63,59	14.442,36	63,55	14.642,94	64,51	14.501,66	63,44	14.698,91	63,61	14.617,52	63,13	15.173,65	64,17
H. Trabajadores de los servicios de salud y el cuidado de personas	15.864,62	69,61	15.767,31	68,85	15.169,70	66,75	15.240,88	67,15	14.971,15	65,50	15.494,52	67,06	15.445,45	66,70	15.527,66	65,67
I. Trabajadores de los servicios de protección y seguridad	26.409,57	115,88	26.474,05	115,61	25.603,83	112,66	25.711,40	113,28	25.727,47	112,55	27.421,15	118,67	28.018,41	121,00	28.228,42	119,38
J. Trabajadores cualificados en el sector agrícola, ganadero, forestal y pesquero	17.752,13	77,89	17.935,07	78,32	17.528,06	77,13	18.217,14	80,26	18.273,16	79,94	18.600,98	80,50	18.773,13	81,07	19.783,93	83,67
K. Trabajadores cualificados de la construcción, excepto operadores de máquinas	19.216,16	84,32	19.253,58	84,08	19.525,05	85,91	19.463,18	85,75	19.347,85	84,64	20.114,27	87,05	20.061,31	86,63	20.123,84	85,10
L. Trabajadores cualificados de las industrias manufactureras, excepto operadores de instalaciones y máquinas	22.034,75	96,69	22.029,94	96,20	21.798,65	95,92	21.789,75	96,00	22.539,50	98,61	22.384,48	96,88	22.664,36	97,88	23.474,69	99,27
M. Operadores de instalaciones y maquinaria fijas, y montadores	21.165,13	92,87	21.707,59	94,80	21.708,19	95,52	22.464,69	98,97	23.404,36	102,39	23.108,95	100,01	23.470,74	101,36	24.194,83	102,32
N. Conductores y operadores de maquinaria móvil	19.786,19	86,82	20.157,54	88,03	20.051,99	88,23	19.934,16	87,82	20.131,11	88,07	20.048,37	86,77	20.009,83	86,41	20.374,52	86,16
O. Trabajadores no cualificados en servicios (excepto transportes)	12.551,50	55,07	12.945,54	56,53	12.819,51	56,41	12.601,53	55,52	12.199,99	53,37	12.700,70	54,97	12.826,40	55,39	12.954,64	54,78
P. Peones de la agricultura, pesca, construcción, industrias manufactureras y transportes	16.048,15	70,42	16.053,35	70,10	15.939,96	70,14	15.888,96	70,00	15.772,51	69,00	16.209,08	70,15	15.946,65	68,87	16.725,74	70,73

FUENTE: INE. Encuesta Estructura Salarial.
A-INF TRIM\7.5.bis.EVOLUCIONSAlocupaciones

Gráfico 37.- Evolución del salario bruto anual según ocupaciones, en 2016 y 2017

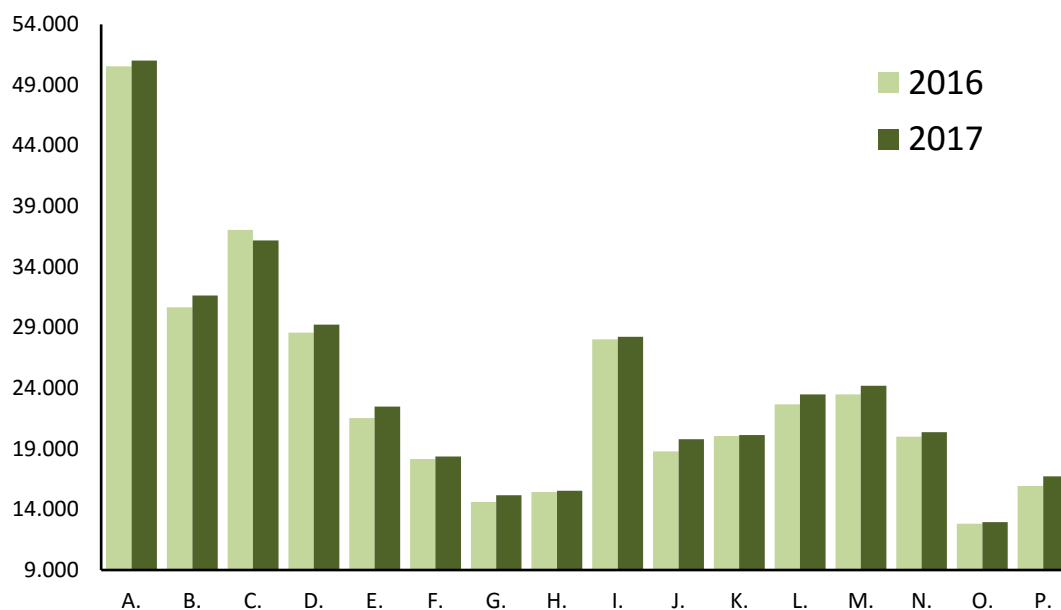

FUENTE: INE. Encuesta Estructural Salarial.

- A. Directores y gerentes
- B. Técnicos y profesionales científicos e intelectuales de la salud y la enseñanza
- C. Otros técnicos y profesionales científicos e intelectuales
- D. Técnicos, profesionales de apoyo
- E. Empleados de oficina que no atienden al público
- F. Empleados de oficina que atienden al público
- G. Trabajadores de los servicios de restauración y comercio
- H. Trabajadores de los servicios de salud y el cuidado de personas
- I. Trabajadores de los servicios de protección y seguridad
- J. Trabajadores cualificados en el sector agrícola, ganadero, forestal y pesquero
- K. Trabajadores cualificados de la construcción, excepto operadores de máquinas
- L. Trabajadores cualificados de las industrias manufactureras, excepto operadores de instalaciones y máquinas
- M. Operadores de instalaciones y maquinaria fijas, y montadores
- N. Conductores y operadores de maquinaria móvil
- O. Trabajadores no cualificados en servicios (excepto transportes)
- P. Peones de la agricultura, pesca, construcción, industrias manufactureras y transportes

A-INF TRIM7.5.bis.EVOLUCIÓN SALocupaciones

7.6. DIFERENCIAS SALARIALES POR SEXO SEGÚN EDAD, SECTOR Y TIPO DE CONTRATO.

AÑO 2017

	TOTAL	HOMBRES	MUJERES	Diferencia salarial en % Mujeres / Hombres
TOTAL	23.646,50	26.391,84	20.607,85	-21,92
Menos de 20 años*	7.868,32	8.821,30	6.066,79	-31,23
De 20 a 24 años	11.775,39	13.199,81	10.171,93	-22,94
De 25 a 29 años	16.440,55	17.615,64	15.129,41	-14,11
De 30 a 34 años	19.847,27	21.669,71	17.882,67	-17,48
De 35 a 39 años	22.616,45	25.051,45	19.946,55	-20,38
De 40 a 44 años	24.631,01	27.259,18	21.792,70	-20,05
De 45 a 49 años	25.674,74	28.912,87	22.156,46	-23,37
De 50 a 54 años	26.256,18	29.711,02	22.367,70	-24,72
De 55 a 59 años	27.631,35	31.399,15	23.360,75	-25,60
De 60 a 64 años	25.334,93	27.913,67	22.241,99	-20,32
De 65 y más años	23.190,74	31.850,67	15.166,79	-52,38
Industria	27.708,41	29.180,31	23.356,56	-19,96
Construcción	22.607,96	22.927,30	20.588,67	-10,20
Servicios	22.944,12	25.992,41	20.362,71	-21,66
Tiempo completo	27.348,35	28.716,71	25.416,75	-11,49
Tiempo parcial	10.684,27	11.279,92	10.409,96	-7,71
Indefinido	25.084,76	28.231,26	21.609,64	-23,45
Duración determinada	17.033,77	17.983,21	15.972,35	-11,18

* Dato no significativo

FUENTE: INE. Encuesta de Estructura Salarial

A-INF TRIM\7.6SALARIO BRUTO

7.7. SALARIO BRUTO ANUAL POR COMUNIDADES AUTÓNOMAS Y EDADES 2017

	Todas las edades	Menos de 25 años	De 25 a 34 años	De 35 a 44 años	De 45 a 54 años	55 y más años
Total Nacional	23.646,50	11.472,81	18.505,53	23.690,34	25.949,73	26.646,32
Andalucía	21.404,28	11.077,23	15.899,01	20.720,14	23.983,48	25.807,98
Aragón	23.039,94	11.904,29	18.262,59	23.421,15	25.198,19	25.057,99
P.Asturias	23.609,67	..	18.184,15	22.677,56	25.210,58	26.629,65
I.Balears	22.036,46	13.965,85	17.786,91	22.385,42	24.452,20	24.424,79
Canarias	20.185,33	12.609,45	15.294,99	19.698,42	22.336,38	23.573,26
Cantabria	22.390,40	..	16.587,16	22.287,34	23.631,37	26.314,35
Castilla y León	21.846,88	12.156,36	17.959,91	21.203,23	23.314,86	24.354,52
Castilla-La Mancha	21.033,32	11.127,55	16.275,18	21.089,84	22.400,18	25.416,37
Cataluña	25.180,45	11.183,93	20.295,36	26.048,05	27.398,90	27.591,41
C.Valenciana	21.362,39	9.842,61	16.701,88	21.203,17	23.114,60	25.177,22
Extremadura	19.672,40	10.002,40	14.928,81	18.908,70	21.609,36	23.659,03
Galicia	21.605,88	11.549,08	16.931,72	21.258,51	23.144,25	24.435,03
C.Madrid	27.089,12	12.218,20	21.086,07	27.649,66	30.571,82	29.302,00
R.Murcia	21.309,22	9.572,53	16.315,32	20.953,43	22.909,85	26.042,53
C.F.Navarra	26.329,79	12.475,06	21.250,00	26.956,39	28.872,22	27.454,76
País Vasco	28.204,49	12.982,54	22.136,97	28.157,49	30.004,83	30.904,33
La Rioja	22.234,21	8.957,13	18.040,74	22.593,29	24.415,61	24.147,76

* El número de observaciones muestrales está comprendido entre 100 y 500, por lo que la cifra está sujeta a gran variabilidad.

** No se facilita el dato correspondiente por ser el número de observaciones muestrales inferior a 100

FUENTE: INE. Encuesta de Estructura salarial

A-INF TRIM\7.7.SAL-BRUTO-CCAA

8. LA PROTECCIÓN POR DESEMPLEO

