

# TABLAS Y GRÁFICOS

## **0. DATOS BÁSICOS DE LA ECONOMÍA Y DEL MERCADO DE TRABAJO EN ESPAÑA**

## Cuadro 0.1.- DATOS BÁSICOS DE LA ECONOMÍA

(Medias anuales de cada año)

	2001	2002	2003	2004	2005	2006	2007	2008	2009	2010	2011	2012	2013	2014	2015	2016	2017	2018	2019	2020T2
<b>PIB</b>	3,9	2,7	3,0	3,1	3,7	4,1	3,6	0,9	-3,8	0,2	-0,8	-3,0	-1,4	1,4	3,8	3,0	3,0	2,4	2,0	-21,5
<b>Empleo*</b>	3,3	2,3	2,6	2,6	3,4	3,5	3,1	0,0	-6,3	-2,8	-2,8	-5,0	-3,3	1,0	3,2	2,8	2,9	2,6	2,3	-18,4
<b>Productividad por puesto de trabajo equivalente a tiempo completo</b>	0,7	0,5	0,3	0,5	0,2	0,6	0,5	0,9	2,7	3,1	2,0	2,1	2,0	0,4	0,6	0,2	0,1	-0,2	-0,3	-3,8
<b>Remuneración por asalariado</b>	2,8	3,6	2,7	3,9	3,3	4,2	4,3	7,1	3,9	2,1	0,3	-0,5	1,3	0,3	0,6	-0,6	0,7	1,0	2,1	2,9
<b>Coste Laboral Unitario nominal</b>	2,2	3,1	2,3	3,3	3,1	3,6	3,7	6,2	1,2	-0,9	-1,7	-2,5	-0,6	-0,1	-0,1	-0,8	0,6	1,2	2,4	7,0
<b>Deflactor PIB</b>	4,2	4,3	4,2	4,0	4,3	4,2	3,3	2,4	0,3	0,2	0,0	0,1	0,4	-0,2	0,5	0,3	1,3	1,2	1,4	1,0
<b>IPC <sup>(1)</sup></b>	2,7	3,5	3,0	3,0	3,4	3,5	2,8	4,1	-0,3	1,8	3,2	2,4	1,4	-0,2	-0,5	-0,2	2,0	1,7	0,7	-0,4

(1). Último dato IPC: Avance SEPTIEMBRE 2020

(\*) Puestos de trabajo equivalentes a tiempo completo.

**FUENTE: INE. Revisión Estadística 2019 (SEC 2010)** de la Serie 1995-2018 de la Contabilidad Nacional Anual de España. Nivel, Calidad y Condiciones de Vida.

A-INF TRIM\1.1.PIB-EMPLEO

## Gráfico 1.- Datos básicos de la economía

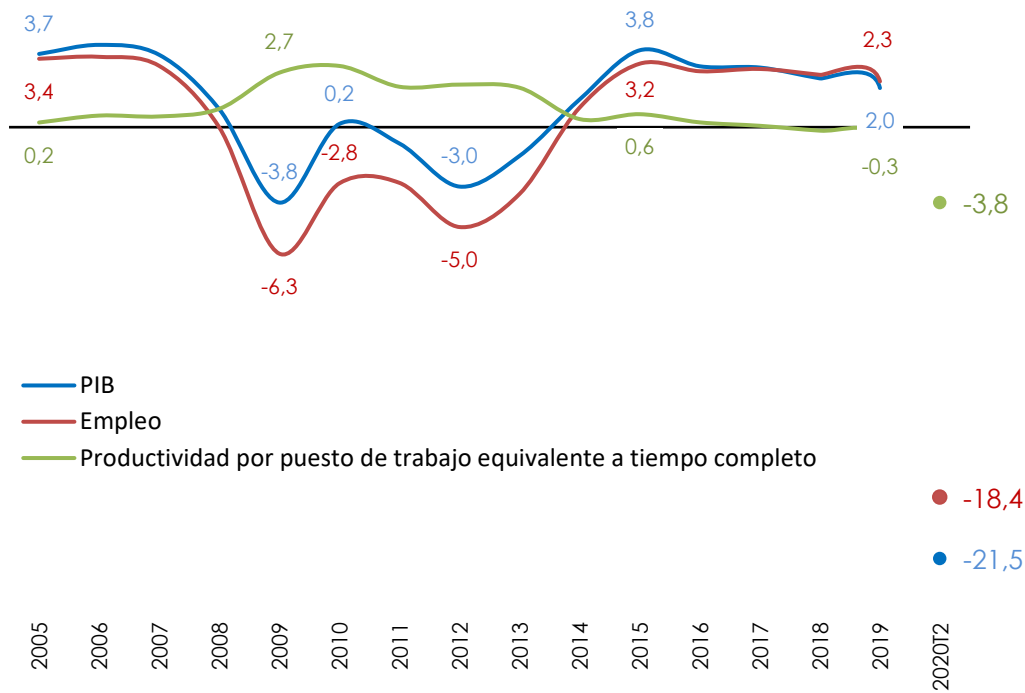

FUENTE: INE, Contabilidad Nacional Trimestral de España. Revisión Estadística 2019 (SEC 2010).

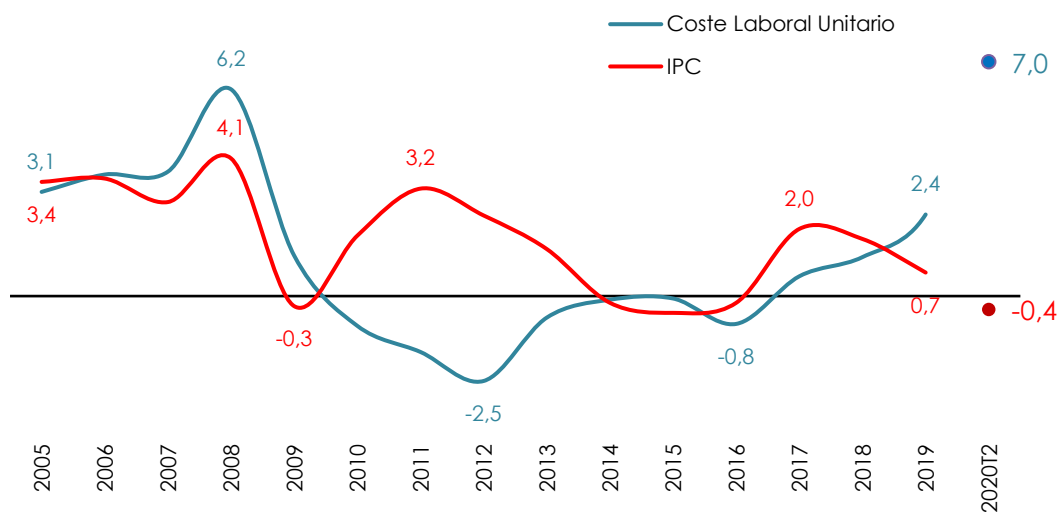

(1). Último dato IPC: Avance SEPTIEMBRE 2020  
FUENTE: INE

A-INF TRIM\1.1.PIB-EMPLEO

**0.2.- PRINCIPALES MAGNITUDES DEL MERCADO DE TRABAJO SEGÚN DIFERENTES FUENTES ESTADÍSTICAS**

	Valores Absolutos		Variación sobre período anterior		Variaciones sobre igual período del año anterior					
	Miles <sup>(1)</sup>		Miles	% <sup>(2)</sup>	Miles	% <sup>(2)</sup>	Miles	% <sup>(2)</sup>	Miles	% <sup>(2)</sup>

ENCUESTA DE POBLACIÓN ACTIVA		II Trim. 2020	2.019	s.\ I Trim. 2020		II Trim. 2020 s.\ II Trim. 2019		II Trim. 2020 s.\ II Trim. 2019		Año 2019 s.\ 2018	
		Activos	21.975,2	23.027,1	-1.019,0	-4,4	-1.060,3	-4,6	201,3	0,9	220,3
Ocupados	18.607,2	19.779,3	-1.074,1	-5,5	-1.197,7	-6,0	460,8	2,4	451,6	2,3	
Parados	3.368,0	3.247,8	55,0	1,7	137,4	4,3	-259,5	-7,4	-231,4	-6,6	
Asalariados	15.526,8	16.670,5	-1.033,3	-6,2	-1.161,5	-7,0	431,0	2,7	436,4	2,7	
Indefinidos	12.056,2	12.293,6	-361,3	-2,9	388,2	3,3	-232,3	-1,9	411,3	3,5	
Temporales	3.470,7	4.377,0	-671,9	-16,2	42,8	1,0	-929,1	-21,1	25,0	0,6	
Tiempo Completo	13.327,5	14.044,7	-661,3	-4,7	-688,3	-4,9	395,3	2,9	373,2	2,7	
Tiempo Parcial	2.199,3	2.625,9	-372,0	-14,5	-473,2	-17,7	35,7	1,4	63,2	2,5	
No Asalariados	3.073,7	3.101,1	-2,2	-0,1	3,6	0,1	30,4	1,0	14,5	0,5	
Tasa de actividad <sup>(3)</sup>	71,01	74,96		-3,39		-4,05		-0,02		0,06	
Tasa de ocupación <sup>(3)</sup>	60,05	64,33		-3,55		-4,44		0,96		0,93	
Tasa de paro	15,33	14,10		0,92		1,30		-1,26		-1,15	
Tasa de Temporalidad	22,35	26,26		-2,66		-4,01		-0,44		-0,55	
Tasa de Parcialidad	14,16	15,75		-1,36		-1,85		-0,20		-0,03	

AFILIADOS A LA SEGURIDAD SOCIAL		Sep 2020	Año 2019	s.\ Sep 2019		s.\ Sep 2019		Sep 2019 s.\ Sep 2018		Año 2019 s.\ 2018	
		Afiliados (último día)	18.843,7	19.189,2	252,4	1,4	-379,9	0,0	267,6	1,4	488,1
	Jul 2020	Año 2019			s.\ Jul 2019		Jul 2019 s.\ Jul 2018		Año 2019 s.\ 2018		
Altas de afiliados <sup>(4)</sup>	11.533,8	29.150,6			-5.363,3	-31,7	594,5	3,7	321,7	1,1	
Iniciales	258,4	795,7			12,5	1,6	27,2	5,8	12,5	1,6	

EMPRESAS INSCRITAS EN LA SEG.SOC.		Ago 2020	2019	s.\ Jul 2020		s.\ Ago 2019		Ago 2019 s.\ 2018		Año 2019 s.\ 2018	
		Empresas (En miles)	1.277,0	1.340,4	-5,4	-0,4	-34,3	-3,5	12,0	0,9	-6,2
Trabajadores (En miles)	13.460,2	14.207,8	-85,8	-0,6	9,8	-4,5	644,8	4,8	276,1	2,0	

MOVIMIENTO LABORAL REGISTRADO		Sep 2020	Año 2019	s.\ Ago 2020		s.\ Sep 2019		Sep 2019 s.\ Sep 2018		Año 2019 s.\ 2017	
		Contratos <sup>(4)</sup>	11.586,7	22.512,2			-5.196,2	-31,0	311,5	1,9	220,5
Indefinidos	1.153,3	2.159,4			-457,6	-28,4	-89,4	-5,3	-125,5	-5,5	
Temporales	10.433,5	20.352,9			-4.738,7	-31,2	401,0	2,7	346,1	1,7	
Tasa de contratación indefinida	10,0	9,6				0,4		-0,7		-0,7	
Paro registrado	3.776,5	3.148,8	-26,3	-0,7	696,8	22,6	-122,8	-3,8	-130,3	-4,0	

(1).- Las tasas se expresan en porcentaje.

(2).- Las variaciones de las tasas están expresadas en puntos porcentuales.

(3).- En relación a la población 16-64 años.

(4).- Acumulado del período transcurrido del año

FUENTE: INE, EPA; MITRAMISS, ECL, Estadística de Afiliación de Trabajadores a la S.S. y Estadística de Empresas Inscritas en la S.S.; Servicio

# Gráfico 1. Evolución principales variables del mercado de trabajo

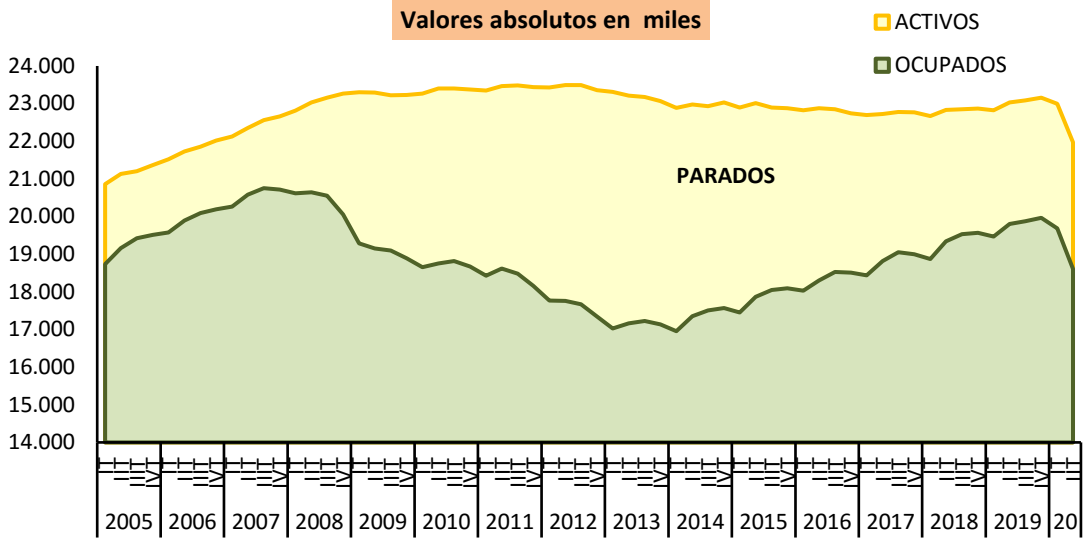

FUENTE: INE. EPA

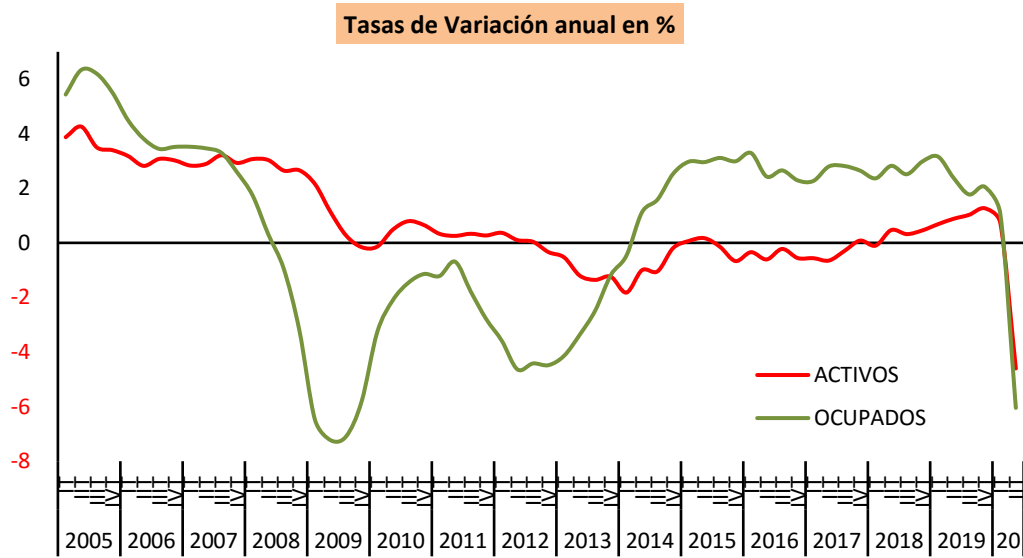

FUENTE: INE. EPA

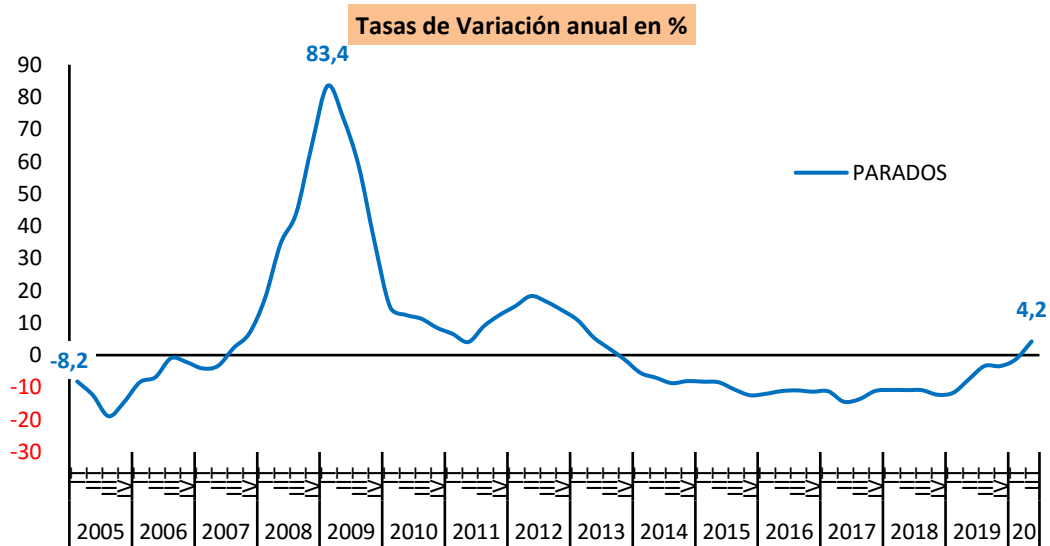

FUENTE: INE. EPA

**Gráfico 2.- Afiliados a la Seguridad Social**  
**(Último día del mes)**

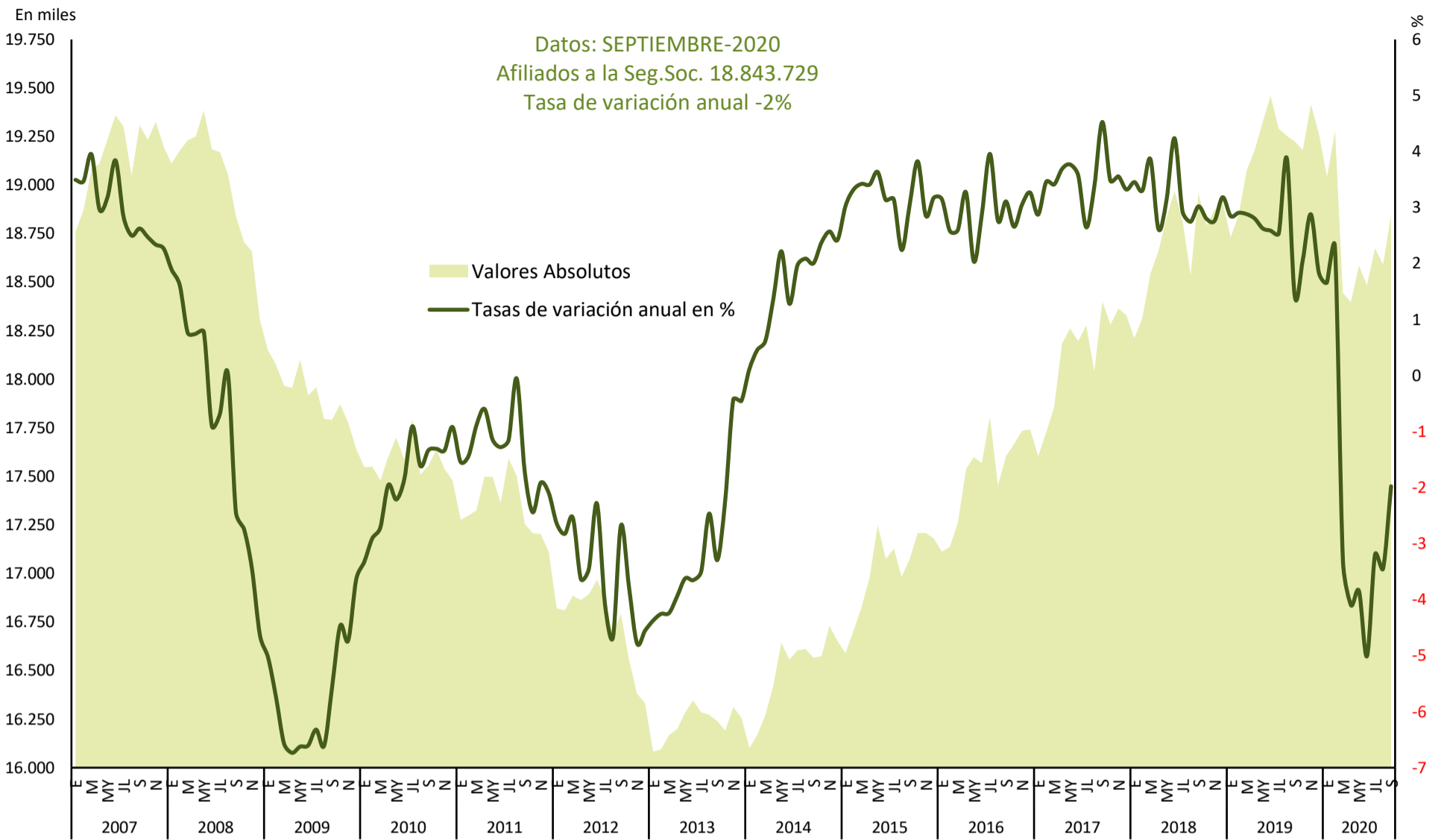

FUENTE: MITRAMISS. Estadística de Afiliación de Trabajadores a la Seguridad Social

### Gráfico 3.- Evolución de las nuevas contrataciones registradas.

Cifras Absolutas

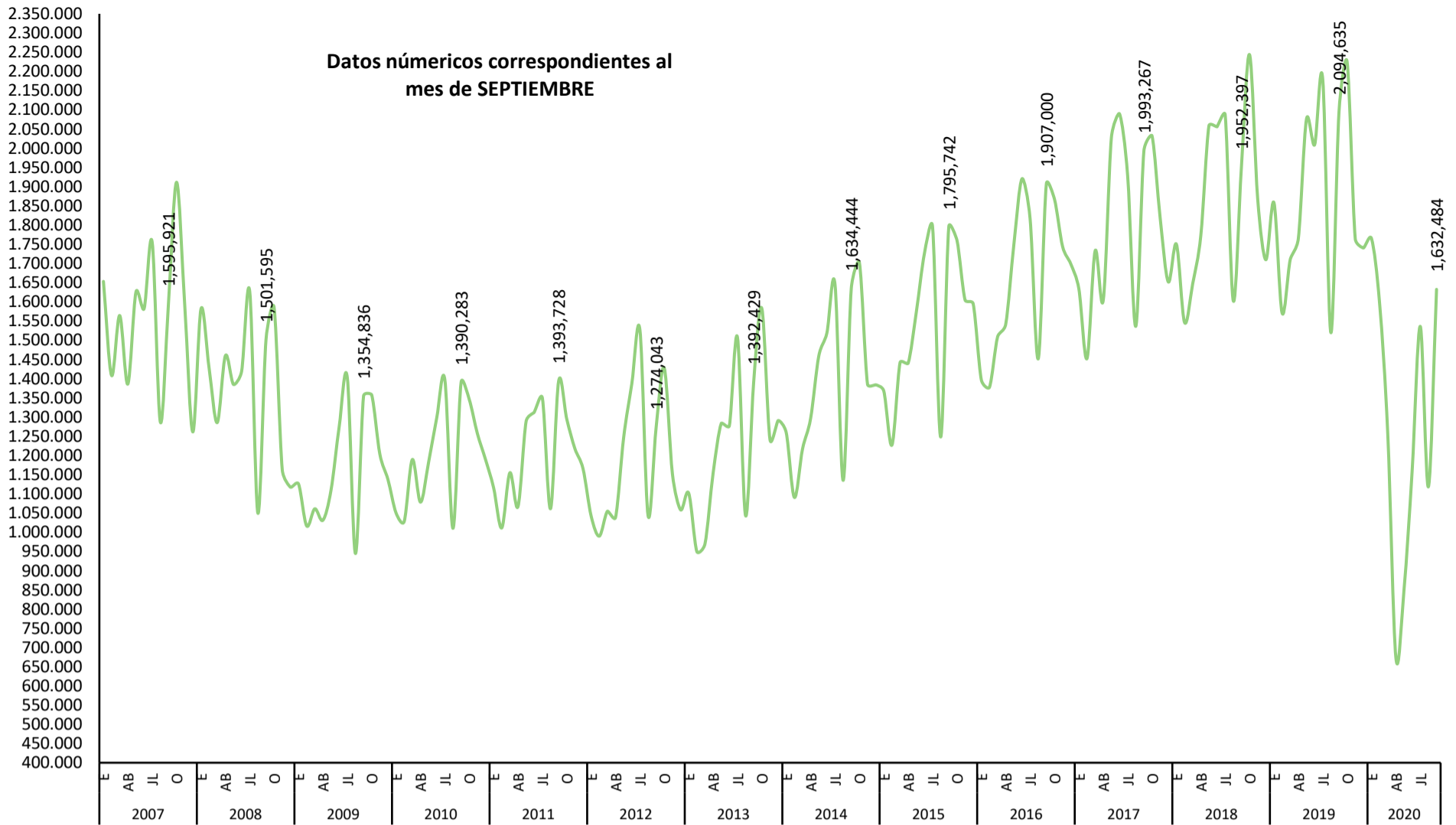

FUENTE: SEPE. Estadística de Contratos Registrados.

A-INF TRIM\3.17.CREGDURC



### Gráfico 4. Evolución del Paro Registrado

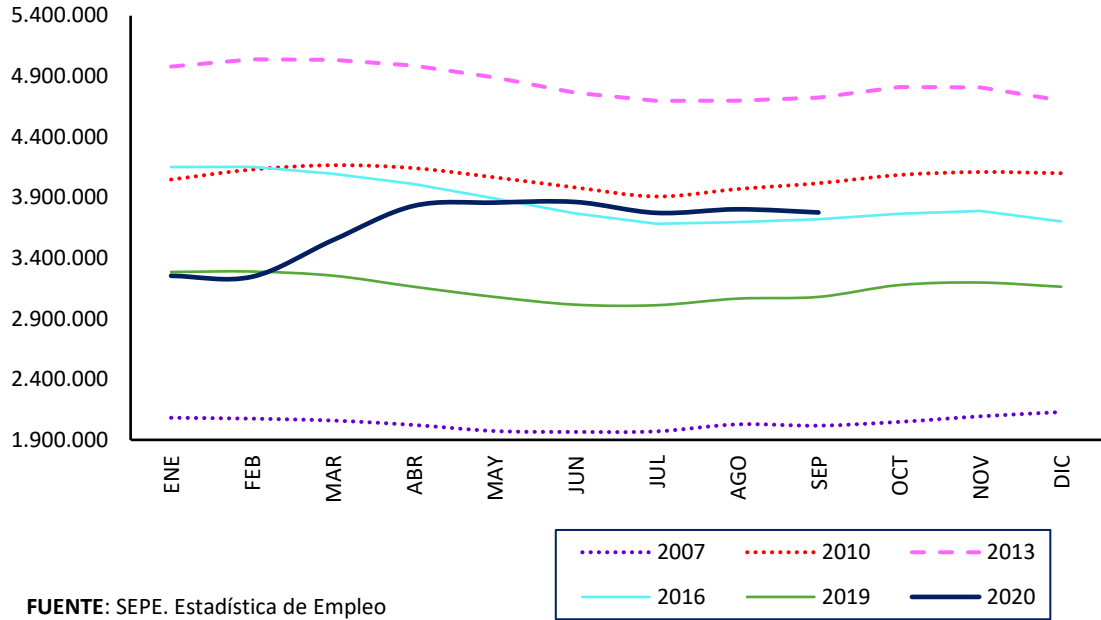

FUENTE: SEPE. Estadística de Empleo

A-INF TRIM\4.8.PRG SXED

## Gráfico 4.bis. Evolución del Paro Registrado

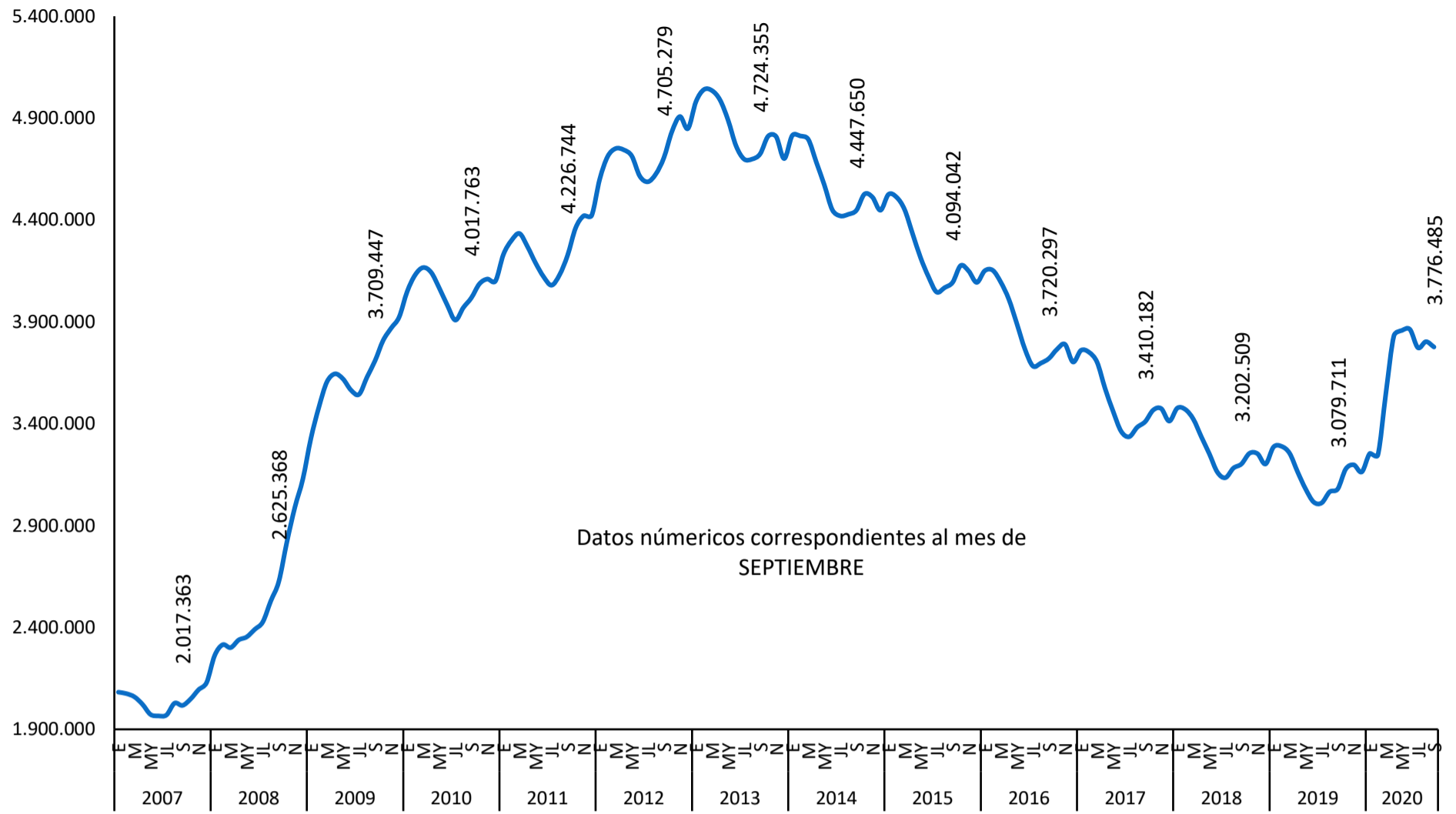

FUENTE: SEPE. Estadística de Empleo

A-INF TRIM\4.8.PRGSXED



# **1. EL MERCADO DE TRABAJO EN EL CONTEXTO DE LA UNIÓN EUROPEA**

## **2. POBLACIÓN ACTIVA**

## 2- ACTIVOS POR SEXO Y EDADES (\*)

Reestimación de las series de paro hasta el 2000 según la definición EPA-2002

PERIODO	AMBOS SEXOS			HOMBRES			MUJERES		
	TOTAL	< 25 años	> 25 años	TOTAL	< 25 años	> 25 años	TOTAL	< 25 años	> 25 años
<b>Valores absolutos en miles</b>									
1985	14.009,1	2.889,6	11.119,5	9.769,8	1.638,2	8.131,6	4.239,4	1.251,4	2.987,9
1986	14.183,9	2.909,0	11.274,9	9.840,0	1.658,7	8.181,3	4.344,0	1.250,4	3.093,6
1987	14.725,8	3.095,0	11.630,8	9.887,8	1.693,3	8.194,5	4.838,0	1.401,8	3.436,3
1988	15.110,1	3.157,8	11.952,3	9.964,7	1.696,3	8.268,4	5.145,4	1.461,6	3.683,8
1989	15.270,7	3.069,3	12.201,4	10.028,1	1.657,4	8.370,7	5.242,6	1.412,0	3.830,6
1990	15.465,4	3.024,9	12.440,6	10.087,9	1.646,1	8.441,8	5.377,5	1.378,8	3.998,7
1991	15.602,3	2.940,6	12.661,7	10.110,2	1.618,8	8.491,4	5.492,1	1.321,8	4.170,3
1992	15.705,7	2.871,7	12.834,1	10.049,8	1.588,9	8.461,0	5.655,9	1.282,8	4.373,1
1993	15.892,6	2.810,8	13.081,7	10.076,4	1.556,0	8.520,4	5.816,2	1.254,8	4.561,4
1994	16.087,7	2.769,4	13.318,3	10.061,2	1.510,2	8.551,0	6.026,6	1.259,2	4.767,3
1995	16.227,6	2.666,3	13.561,3	10.051,2	1.436,1	8.615,1	6.176,5	1.230,3	4.946,2
1996	16.517,8	2.593,7	13.924,1	10.183,3	1.407,9	8.775,5	6.334,5	1.185,9	5.148,7
1997	16.809,7	2.541,9	14.267,7	10.295,2	1.380,1	8.915,1	6.514,5	1.161,9	5.352,6
1998	17.081,0	2.522,1	14.558,9	10.450,6	1.389,4	9.061,2	6.630,4	1.132,7	5.497,7
1999	17.412,1	2.529,1	14.883,0	10.592,1	1.393,3	9.198,8	6.820,0	1.135,9	5.684,1
2000	18.002,3	2.539,1	15.463,2	10.858,6	1.406,8	9.451,8	7.143,7	1.132,4	6.011,4
2001	18.050,7	2.440,0	15.610,7	10.978,6	1.390,3	9.588,3	7.072,1	1.049,8	6.022,3
2002	18.961,2	2.435,1	16.526,2	11.349,9	1.388,3	9.961,6	7.611,3	1.046,8	6.564,5
2003	19.742,8	2.424,7	17.318,0	11.710,1	1.381,7	10.328,4	8.032,7	1.043,1	6.989,6
2004	20.375,8	2.406,4	17.969,4	11.977,3	1.370,1	10.607,2	8.398,5	1.036,3	7.362,2
2005	21.140,6	2.522,1	18.618,5	12.367,0	1.419,4	10.947,6	8.773,6	1.102,6	7.671,0
2006	21.780,0	2.486,6	19.293,4	12.609,1	1.379,1	11.230,0	9.170,9	1.107,5	8.063,4
2007	22.426,1	2.458,5	19.967,6	12.893,8	1.372,7	11.521,2	9.532,3	1.085,9	8.446,4
2008	23.065,6	2.431,3	20.634,3	13.124,8	1.342,7	11.782,1	9.940,8	1.088,6	8.852,2
2009	23.260,4	2.243,7	21.016,7	13.032,7	1.228,0	11.804,7	10.227,8	1.015,7	9.212,1
2010	23.364,6	2.068,5	21.296,1	12.959,4	1.115,9	11.843,6	10.405,2	952,6	9.452,6
2011	23.434,1	1.935,9	21.498,2	12.858,4	1.024,6	11.833,8	10.575,7	911,3	9.664,4
2012	23.443,7	1.808,9	21.634,8	12.739,6	955,4	11.784,2	10.704,2	853,5	9.850,6
2013	23.190,2	1.714,4	21.475,7	12.521,4	916,6	11.604,8	10.668,8	797,9	9.870,9
2014	22.954,6	1.599,5	21.355,1	12.359,2	854,7	11.504,5	10.595,5	744,7	9.850,7
2015	22.922,0	1.553,6	21.368,5	12.319,6	830,8	11.488,9	10.602,4	722,8	9.879,7
2016	22.822,7	1.476,4	21.346,3	12.213,8	795,2	11.418,5	10.608,9	681,2	9.927,8
2017	22.741,7	1.499,3	21.242,4	12.172,1	807,6	11.364,5	10.569,7	691,8	9.877,9
2018	22.806,8	1.506,7	21.300,2	12.206,6	819,4	11.387,2	10.600,3	687,4	9.912,9
2019	23.027,1	1.539,4	21.487,7	12.273,4	841,6	11.431,8	10.753,7	697,9	10.055,8
<b>Variaciones con respecto a igual periodo del año anterior en miles</b>									
1990	194,7	-44,4	239,2	59,9	-11,2	71,1	134,9	-33,3	168,2
1991	136,9	-84,3	221,1	22,3	-27,3	49,6	114,7	-57,0	171,6
1992	103,5	-68,9	172,4	-60,4	-29,9	-30,4	163,8	-39,0	202,8
1993	186,8	-60,8	247,7	26,6	-32,9	59,5	160,3	-28,0	188,3
1994	195,2	-41,4	236,6	-15,2	-45,8	30,6	210,4	4,4	205,9
1995	139,9	-103,1	243,0	-10,0	-74,1	64,1	149,9	-29,0	178,9
1996	290,2	-72,6	362,8	132,2	-28,2	160,4	158,1	-44,4	202,5
1997	291,9	-51,8	343,7	111,8	-27,8	139,7	180,0	-24,0	204,0
1998	271,3	-19,9	291,2	155,4	9,3	146,0	115,9	-29,2	145,1
1999	331,1	7,0	324,0	141,5	3,9	137,6	189,6	3,1	186,4
2000	590,2	10,1	580,2	266,5	13,6	253,0	323,8	-3,5	327,3
2001	48,4	-99,1	147,6	120,0	-16,6	136,6	-71,7	-82,6	10,9
2002	910,5	-4,9	915,5	371,3	-2,0	373,3	539,3	-3,0	542,2
2003	781,5	-10,3	791,8	360,2	-6,6	366,8	421,4	-3,7	425,1
2004	633,0	-18,3	651,4	267,2	-11,6	278,8	365,8	-6,8	372,7
2005	764,8	115,7	649,1	389,7	49,3	340,4	375,1	66,3	308,7
2006	639,4	-35,5	674,9	242,1	-40,3	282,4	397,3	4,9	392,4
2007	646,1	-28,1	674,3	284,7	-6,5	291,2	361,3	-21,7	383,0
2008	639,5	-27,2	666,6	231,0	-29,9	261,0	408,5	2,7	405,8
2009	194,8	-187,6	382,4	-92,1	-114,7	22,6	287,0	-72,9	359,9
2010	104,2	-175,2	279,4	-73,3	-112,1	38,9	177,4	-63,1	240,5
2011	69,5	-132,6	202,1	-101,0	-91,3	-9,7	170,5	-41,4	211,9
2012	9,6	-127,0	136,7	-118,8	-69,2	-49,6	128,5	-57,8	186,2
2013	-253,5	-94,5	-159,1	-218,2	-38,8	-179,4	-35,4	-55,6	20,2
2014	-235,6	-115,0	-120,6	-162,2	-61,9	-100,3	-73,3	-53,2	-20,1
2015	-32,6	-45,9	13,3	-39,5	-23,9	-15,6	7,0	-22,0	29,0
2016	-99,3	-77,2	-22,1	-105,9	-35,6	-70,3	6,5	-41,6	48,1
2017	-81,0	22,9	-103,9	-41,6	12,4	-54,0	-39,3	10,6	-49,9
2018	65,1	7,4	57,7	34,4	11,8	22,7	30,6	-4,4	35,0
2019	220,3	32,8	187,5	66,9	22,2	44,6	153,5	10,6	142,9
<b>Variaciones con respecto a igual periodo del año anterior en porcentaje</b>									
1990	1,3	-1,4	2,0	0,6	-0,7	0,8	2,6	-2,4	4,4
1991	0,9	-2,8	1,8	0,2	-1,7	0,6	2,1	-4,1	4,3
1992	0,7	-2,3	1,4	-0,6	-1,8	-0,4	3,0	-3,0	4,9
1993	1,2	-2,1	1,9	0,3	-2,1	0,7	2,8	-2,2	4,3
1994	1,2	-1,5	1,8	-0,2	-2,9	0,4	3,6	0,4	4,5
1995	0,9	-3,7	1,8	-0,1	-4,9	0,7	2,5	-2,3	3,8
1996	1,8	-2,7	2,7	1,3	-2,0	1,9	2,6	-3,6	4,1
1997	1,8	-2,0	2,5	1,1	-2,0	1,6	2,8	-2,0	4,0
1998	1,6	-0,8	2,0	1,5	0,7	1,6	1,8	-2,5	2,7
1999	1,9	0,3	2,2	1,4	0,3	1,5	2,9	0,3	3,4
2000	3,4	0,4	3,9	2,5	1,0	2,7	4,7	-0,3	5,8
2001	0,3	-3,9	1,0	1,1	-1,2	1,4	-1,0	-7,3	0,2
2002	5,0	-0,2	5,9	3,4	-0,1	3,9	7,6	-0,3	9,0
2003	4,1	-0,4	4,8	3,2	-0,5	3,7	5,5	-0,4	6,5
2004	3,2	-0,8	3,8	2,3	-0,8	2,7	4,6	-0,7	5,3
2005	3,8	4,8	3,6	3,3	3,6	3,2	4,5	6,4	4,2
2006	3,0	-1,4	3,6	2,0	-2,8	2,6	4,5	0,4	5,1
2007	3,0	-1,1	3,5	2,3	-0,5	2,6	3,9	-2,0	4,7
2008	2,9	-1,1	3,3	1,8	-2,2	2,3	4,3	0,2	4,8
2009	0,8	-7,7	1,9	-0,7	-8,5	0,2	2,9	-6,7	4,1
2010	0,4	-7,8	1,3	-0,6	-9,1	0,3	1,7	-6,2	2,6
2011	0,3	-6,4	0,9	-0,8	-8,2	-0,1	1,6	-4,3	2,2
2012	0,0	-6,6	0,6	-0,9	-6,8	-0,4	1,2	-6,3	1,9
2013	-1,1	-5,2	-0,7	-1,7	-4,1	-1,5	-0,3	-6,5	0,2
2014	-1,0	-6,7	-0,6	-1,3	-6,8	-0,9	-0,7	-6,7	-0,2
2015	-0,1	-2,9	0,1	-0,3	-2,8	-0,1	0,1	-3,0	0,3
2016	-0,4	-5,0	-0,1	-0,9	-4,3	-0,6	0,1	-5,8	0,5
2017	-0,4	1,5	-0,5	-0,3	1,6	-0,5	-0,4	1,6	-0,5
2018	0,3	0,5	0,3	0,3	1,5	0,2	0,3	-0,6	0,4
2019	1,0	2,2	0,9	0,5	2,7	0,4	1,4	1,5	1,4

(\*) Los datos 2002/2013 corresponden a la serie revisada incorporando la nueva base poblacional de la EPA actualizada con las nuevas estimaciones de población y hogares derivadas del Censo de Población y Viviendas de 2011, en sustitución de la basada en el Censo 2001.

Pueden existir diferencias de decimales entre las cifras directamente medidas por la EPA y las disponibles en INEbase ya que los totales se han obtenido por suma y se pueden acumular errores de redondeo.

FUENTE: INE. EPA

A-INF TRIM\2.ACTIVOS







## Gráfico 5. Tasas de Actividad según sexos

En porcentaje de la población de 16 a 64 años

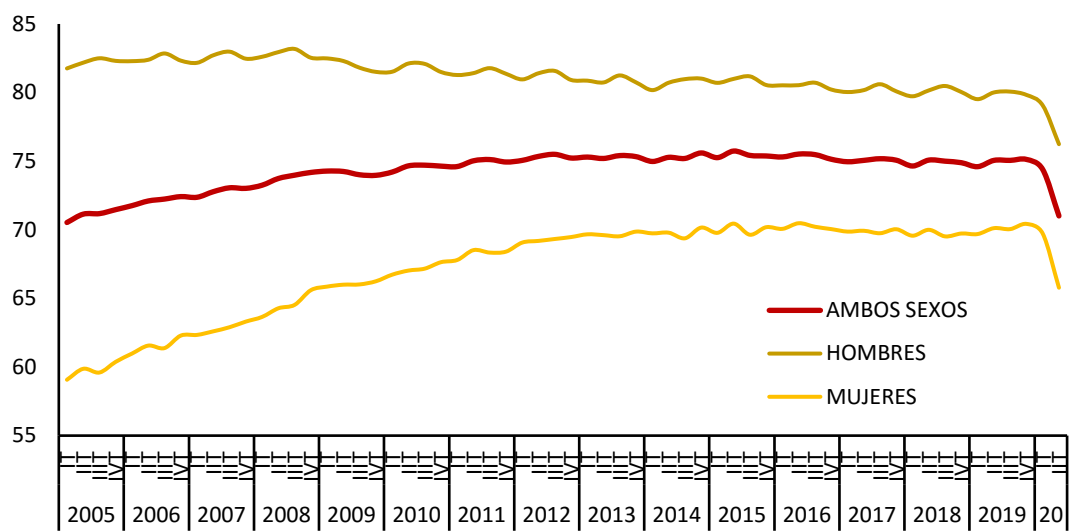

FUENTE: INE, EPA

A-INF TRIM\2.2.TASAS.xlsm

## 2.3. ACTIVOS Y TASAS DE ACTIVIDAD DE JÓVENES Y ADULTOS SEGÚN SEXO

PERIODO	ACTIVOS						TASAS DE ACTIVIDAD					
	Ambos sexos		Hombres		Mujeres		Ambos sexos		Hombres		Mujeres	
	Jóvenes 16 a 24	Adultos 25 a 64	Jóvenes 16 a 24	Adultos 25 a 64	Jóvenes 16 a 24	Adultos 25 a 64	Jóvenes 16 a 24	Adultos 25 a 64	Jóvenes 16 a 24	Adultos 25 a 64	Jóvenes 16 a 24	Adultos 25 a 64
<b>Valores absolutos en miles</b>						<b>En porcentaje sobre la población</b>						
2007	2.458,5	19.822,5	1.372,7	11.420,7	1.085,9	8.401,7	52,50	76,48	57,28	87,22	47,50	65,51
2008	2.431,3	20.477,2	1.342,7	11.683,7	1.088,6	8.793,6	52,44	77,54	56,58	87,48	48,10	67,36
2009	2.243,7	20.863,0	1.228,0	11.712,1	1.015,7	9.150,9	49,46	78,33	52,97	87,03	45,78	69,44
2010	2.068,5	21.141,4	1.115,9	11.754,4	952,6	9.387,1	46,87	79,13	49,55	87,20	44,08	70,91
2011	1.935,9	21.344,5	1.024,6	11.748,1	911,3	9.596,6	44,95	79,75	46,65	87,13	43,18	72,25
2012	1.808,9	21.472,5	955,4	11.692,7	853,5	9.779,8	42,96	80,38	44,51	87,09	41,34	73,60
2013	1.714,4	21.329,0	916,6	11.520,5	797,9	9.808,4	41,69	80,53	43,73	86,76	39,58	74,26
2014	1.599,5	21.214,2	854,7	11.421,9	744,7	9.792,3	39,59	80,75	41,49	86,87	37,62	74,61
2015	1.553,6	21.213,6	830,8	11.400,9	722,8	9.812,7	38,77	81,07	40,61	87,15	36,84	74,99
2016	1.476,4	21.180,1	795,2	11.324,8	681,2	9.855,2	36,94	81,25	38,95	87,02	34,85	75,49
2017	1.499,3	21.058,7	807,6	11.255,9	691,8	9.802,8	37,32	80,89	39,32	86,70	35,22	75,12
2018	1.506,7	21.099,9	819,4	11.269,4	687,4	9.830,4	36,94	80,83	39,26	86,65	34,51	75,05
2019	1.539,4	21.264,1	841,6	11.302,9	697,9	9.961,0	36,85	81,03	39,28	86,51	34,29	75,60
2018												
II Trim.	1.507,0	21.130,5	820,0	11.266,1	687,1	9.864,2	37,04	81,01	39,40	86,69	34,57	75,38
III Trim.	1.602,2	21.045,3	875,7	11.275,5	726,5	9.769,8	39,21	80,60	41,88	86,69	36,41	74,56
IV Trim.	1.499,7	21.160,7	807,7	11.301,4	692,0	9.859,2	36,51	80,92	38,40	86,77	34,52	75,11
2019												
I Trim.	1.455,1	21.164,3	780,8	11.272,4	674,3	9.891,9	35,19	80,83	36,86	86,45	33,44	75,25
II Trim.	1.528,5	21.279,0	836,2	11.318,5	692,3	9.960,3	36,72	81,15	39,18	86,68	34,12	75,66
III Trim.	1.657,6	21.199,6	910,8	11.280,1	746,9	9.919,4	39,56	80,72	42,37	86,26	36,60	75,22
IV Trim.	1.516,5	21.413,3	838,5	11.340,6	678,1	10.072,5	35,93	81,42	38,72	86,63	33,00	76,26
2020												
I Trim.	1.473,6	21.276,0	820,4	11.264,3	653,2	10.011,8	34,66	80,81	37,60	85,97	31,56	75,70
II Trim.	1.288,1	20.443,4	722,5	10.939,3	565,7	9.504,2	30,14	77,64	32,93	83,50	27,20	71,85
<b>Variaciones Abs. con respecto al trimestre anterior</b>												
2019												
II Trim.	73,4	114,7	55,4	46,1	18,0	68,4						
III Trim.	129,1	-79,4	74,6	-38,4	54,6	-40,9						
IV Trim.	-141,1	213,7	-72,3	60,5	-68,8	153,1						
2020												
I Trim.	-42,9	-137,3	-18,1	-76,3	-24,9	-60,7						
II Trim.	-185,5	-832,6	-97,9	-325,0	-87,5	-507,6						
<b>Variaciones % con respecto al trimestre anterior</b>												
2019												
II Trim.	5,0	0,5	7,1	0,4	2,7	0,7	1,52	0,33	2,32	0,24	0,68	0,41
III Trim.	8,4	-0,4	8,9	-0,3	7,9	-0,4	2,84	-0,43	3,20	-0,42	2,47	-0,44
IV Trim.	-8,5	1,0	-7,9	0,5	-9,2	1,5	-3,62	0,70	-3,65	0,37	-3,60	1,03
2020												
I Trim.	-2,8	-0,6	-2,2	-0,7	-3,7	-0,6	-1,28	-0,61	-1,13	-0,66	-1,44	-0,55
II Trim.	-12,6	-3,9	-11,9	-2,9	-13,4	-5,1	-4,52	-3,17	-4,67	-2,48	-4,36	-3,85
<b>Variaciones Abs. con respecto a igual periodo del año anterior</b>												
2007	-28,1	678,5	-6,5	293,7	-21,6	384,7						
2008	-27,2	654,7	-30,0	263,0	2,7	391,9						
2009	-187,6	385,8	-114,7	28,4	-72,9	357,3						
2010	-175,2	278,4	-112,1	42,3	-63,1	236,2						
2011	-132,6	203,1	-91,3	-6,3	-41,4	209,5						
2012	-127,0	128,0	-69,2	-55,4	-57,7	183,3						
2013	-94,5	-143,5	-38,8	-172,2	-55,6	28,6						
2014	-115,0	-114,8	-61,9	-98,6	-53,2	-16,1						
2015	-45,9	-0,6	-23,9	-21,0	-22,0	20,4						
2016	-77,2	-33,5	-35,6	-76,1	-41,6	42,5						
2017	22,9	-121,4	12,4	-68,9	10,6	-52,5						
2018	7,4	41,2	11,8	13,5	-4,4	27,6						
2019	32,8	164,2	22,2	33,5	10,6	130,6						
2018												
II Trim.	30,2	62,7	26,6	8,5	3,7	54,1						
III Trim.	-7,8	64,5	-0,6	33,6	-7,2	30,8						
IV Trim.	9,9	71,9	17,7	41,2	-7,9	30,8						
2019												
I Trim.	37,3	101,3	6,7	37,9	30,5	63,5						
II Trim.	21,5	148,5	16,2	52,4	5,2	96,1						
III Trim.	55,4	154,3	35,1	4,6	20,4	149,6						
IV Trim.	16,8	252,6	30,8	39,2	-13,9	213,3						
2020												
I Trim.	18,5	111,7	39,6	-8,1	-21,1	119,9						
II Trim.	-240,4	-835,6	-113,7	-379,2	-126,6	-456,1						
<b>Variaciones % con respecto a igual periodo del año anterior</b>												
2007	-1,1	3,5	-0,5	2,6	-2,0	4,8	-0,20	0,72	0,17	-0,05	-0,60	1,49
2008	-1,1	3,3	-2,2	2,3	0,2	4,7	-0,06	1,06	-0,70	0,26	0,60	1,85
2009	-7,7	1,9	-8,5	0,2	-6,7	4,1	-2,99	0,79	-3,61	-0,45	-2,32	2,08
2010	-7,8	1,3	-9,1	0,4	-6,2	2,6	-2,59	0,80	-3,42	0,17	-1,70	1,47
2011	-6,4	1,0	-8,2	-0,1	-4,3	2,2	-1,92	0,62	-2,90	-0,06	-0,90	1,34
2012	-6,6	0,6	-6,8	-0,5	-6,3	1,9	-2,00	0,63	-2,13	-0,05	-1,84	1,35
2013	-5,2	-0,7	-4,1	-1,5	-6,5	0,3	-1,26	0,15	-0,78	-0,32	-1,76	0,66
2014	-6,7	-0,5	-6,8	-0,9	-6,7	-0,2	-2,10	0,22	-2,25	0,11	-1,95	0,35
2015	-2,9	0,0	-2,8	-0,2	-3,0	0,2	-0,83	0,32	-0,87	0,28	-0,78	0,38
2016	-5,0	-0,2	-4,3	-0,7	-5,8	0,4	-1,82	0,18	-1,66	-0,13	-1,99	0,50
2017	1,5	-0,6	1,6	-0,6	1,6	-0,5	0,37	-0,36	0,37	-0,32	0,37	-0,38
2018	0,5	0,2	1,5	0,1	-0,6	0,3	-0,37	-0,06	-0,06	-0,05	-0,71	-0,06
2019	2,2	0,8	2,7	0,3	1,5	1,3	-0,09	0,20	0,02	-0,15	-0,22	0,54
2018												
II Trim.	2,0	0,3	3,4	0,1	0,5	0,6	0,24	0,06	0,71	-0,05	-0,26	0,17
III Trim.	-0,5	0,3	-0,1	0,3	-1,0	0,3	-0,84	-0,01	-0,76	0,06	-0,92	-0,08
IV Trim.	0,7	0,3	2,2	0,4	-1,1	0,3	-0,44	-0,05	0,09	0,05	-1,01	-0,14
2019												
I Trim.	2,6	0,5	0,9	0,3	4,7	0,6	0,17	0,02	-0,52	-0,03	0,89	0,08
II Trim.	1,4	0,7	2,0	0,5	0,8	1,0	-0,33	0,14	-0,22	0,00	-0,45	0,29
III Trim.	3,5	0,7	4,0	0,0	2,8	1,5	0,35	0,12	0,50	-0,42	0,18	0,67
IV Trim.	1,1	1,2	3,8	0,3	-2,0	2,2	-0,57	0,50	0,32	-0,14	-1,52	1,15
2020												
I Trim.	1,3	0,5	5,1	-0,1	-3,1	1,2	-0,53	-0,01	0,74	-0,47	-1,88	0,45
II Trim.	-15,7	-3,9	-13,6	-3,4	-18,3	-4,6	-6,57	-3,51	-6,25	-3,19	-6,92	-3,82

FUENTE: INE. EPA  
A-INF TRIM\2.3.tasactjovadul

## 2.3. BIS-ACTIVOS Y TASAS DE ACTIVIDAD DE JÓVENES Y ADULTOS SEGÚN SEXO

PERIODO	ACTIVOS						TASAS DE ACTIVIDAD					
	Ambos sexos		Hombres		Mujeres		Ambos sexos		Hombres		Mujeres	
	Jóvenes 16 a 29	Adultos 30 a 64	Jóvenes 16 a 29	Adultos 30 a 64	Jóvenes 16 a 29	Adultos 30 a 64	Jóvenes 16 a 29	Adultos 30 a 64	Jóvenes 16 a 29	Adultos 30 a 64	Jóvenes 16 a 29	Adultos 30 a 64
<b>Valores absolutos en miles</b>						<b>En porcentaje sobre la población</b>						
2007	5.638,4	16.642,6	3.091,2	9.702,1	2.547,3	6.940,3	67,4	74,9	72,0	86,6	62,5	62,9
2008	5.563,8	17.344,7	3.011,7	10.014,7	2.552,1	7.330,0	67,5	76,1	71,2	87,1	63,5	64,9
2009	5.253,2	17.853,6	2.816,2	10.123,9	2.436,9	7.729,7	65,6	77,1	68,9	86,6	62,3	67,3
2010	4.938,1	18.271,9	2.607,8	10.262,5	2.330,3	8.009,4	64,1	78,0	66,4	86,9	61,6	68,9
2011	4.648,1	18.632,3	2.434,9	10.337,8	2.213,2	8.294,6	62,5	78,8	64,5	86,8	60,5	70,7
2012	4.394,3	18.887,1	2.294,7	10.353,4	2.099,6	8.533,8	61,2	79,5	63,2	86,7	59,3	72,3
2013	4.154,1	18.889,3	2.169,6	10.267,5	1.984,5	8.621,9	60,1	79,8	62,0	86,4	58,1	73,0
2014	3.920,1	18.893,5	2.045,2	10.231,4	1.874,9	8.662,2	58,4	80,1	60,3	86,6	56,5	73,5
2015	3.760,4	19.006,7	1.963,7	10.268,0	1.796,7	8.738,8	57,0	80,6	58,9	87,1	55,1	74,1
2016	3.616,9	19.039,6	1.891,4	10.228,7	1.725,5	8.810,9	55,5	80,8	57,3	87,0	53,7	74,7
2017	3.610,2	18.947,8	1.887,3	10.176,2	1.723,0	8.771,6	55,5	80,5	57,2	86,7	53,8	74,3
2018	3.607,4	18.999,2	1.903,6	10.185,1	1.703,8	8.814,0	55,9	80,4	57,6	86,7	54,2	74,2
2019	3.639,8	19.163,7	1.934,8	10.209,7	1.705,0	8.953,9	54,4	80,8	56,8	86,5	51,9	75,1
2018												
II Trim.	3.612,6	19.024,9	1.894,1	10.192,0	1.718,5	8.832,8	55,0	80,7	56,8	86,8	53,2	74,6
III Trim.	3.702,9	18.944,6	1.966,1	10.185,1	1.736,7	8.759,6	56,2	80,2	58,8	86,7	53,6	73,9
IV Trim.	3.594,5	19.065,9	1.905,6	10.203,5	1.688,9	8.862,3	54,4	80,6	56,7	86,7	52,0	74,6
2019												
I Trim.	3.537,0	19.082,4	1.874,5	10.178,7	1.662,5	8.903,7	53,2	80,6	55,5	86,4	50,9	74,8
II Trim.	3.618,1	19.189,4	1.921,9	10.232,8	1.696,1	8.956,5	54,2	80,9	56,5	86,8	51,8	75,2
III Trim.	3.765,6	19.091,6	2.001,4	10.189,5	1.764,3	8.902,0	56,1	80,4	58,6	86,3	53,6	74,6
IV Trim.	3.638,6	19.291,2	1.941,5	10.237,6	1.697,2	9.053,4	54,0	81,1	56,5	86,6	51,3	75,7
2020												
I Trim.	3.568,6	19.181,0	1.903,9	10.180,8	1.664,8	9.000,2	52,6	80,6	55,1	86,1	50,1	75,2
II Trim.	3.257,1	18.474,4	1.738,0	9.923,8	1.519,2	8.550,7	47,9	77,6	50,1	83,9	45,6	71,4
<b>Variaciones Abs. con respecto al trimestre anterior</b>												
2019												
II Trim.	81,1	107,0	47,4	54,1	33,6	52,8						
III Trim.	147,5	-97,8	79,5	-43,3	68,2	-54,5						
IV Trim.	-127,0	199,6	-59,9	48,1	-67,1	151,4						
2020												
I Trim.	-70,0	-110,2	-37,6	-56,8	-32,4	-53,2						
II Trim.	-311,5	-706,6	-165,9	-257,0	-145,6	-449,5						
<b>Variaciones % con respecto al trimestre anterior</b>												
2019												
II Trim.	2,3	0,6	2,5	0,5	2,0	0,6	1,0	0,3	1,1	0,4	0,8	0,3
III Trim.	4,1	-0,5	4,1	-0,4	4,0	-0,6	1,9	-0,5	2,0	-0,5	1,9	-0,6
IV Trim.	-3,4	1,0	-3,0	0,5	-3,8	1,7	-2,2	0,7	-2,1	0,3	-2,3	1,1
2020												
I Trim.	-1,9	-0,6	-1,9	-0,6	-1,9	-0,6	-1,3	-0,5	-1,4	-0,5	-1,2	-0,5
II Trim.	-8,7	-3,7	-8,7	-2,5	-8,7	-5,0	-4,7	-3,0	-5,0	-2,2	-4,5	-3,8
<b>Variaciones Abs. con respecto a igual periodo del año anterior</b>												
2007	-49,3	699,6	-19,7	306,9	-29,5	392,5						
2008	-74,6	702,1	-79,5	312,6	4,8	389,7						
2009	-310,7	508,9	-195,5	109,2	-115,2	399,7						
2010	-315,1	418,3	-208,5	138,7	-106,6	279,7						
2011	-290,0	360,4	-172,9	75,3	-117,1	285,3						
2012	-253,9	254,8	-140,2	15,6	-113,7	239,2						
2013	-240,2	2,2	-125,2	-85,9	-115,1	88,0						
2014	-234,0	4,2	-124,4	-36,1	-109,6	40,3						
2015	-159,7	113,2	-81,5	36,6	-78,2	76,6						
2016	-143,5	32,9	-72,3	-39,4	-71,2	72,1						
2017	-6,7	-91,8	-4,1	-52,5	-2,5	-39,4						
2018	-2,8	51,3	16,3	9,0	-19,2	42,5						
2019	32,4	164,5	31,2	24,5	1,3	139,9						
2018												
II Trim.	14,2	78,7	19,1	16,0	-5,0	62,8						
III Trim.	-24,9	81,6	6,4	26,6	-31,5	55,1						
IV Trim.	3,0	78,8	36,7	22,2	-33,8	56,7						
2019												
I Trim.	17,4	121,2	25,8	18,8	-8,4	102,4						
II Trim.	5,5	164,5	27,8	40,8	-22,4	123,7						
III Trim.	62,7	147,0	35,3	4,4	27,6	142,4						
IV Trim.	44,1	225,3	35,9	34,1	8,3	191,1						
2020												
I Trim.	31,6	98,6	29,4	2,1	2,3	96,5						
II Trim.	-361,0	-715,0	-183,9	-309,0	-176,9	-405,8						
<b>Variaciones % con respecto a igual periodo del año anterior</b>												
2007	-0,9	4,4	-0,6	3,3	-1,1	6,0	-0,1	0,9	0,1	0,0	-0,3	1,8
2008	-1,3	4,2	-2,6	3,2	0,2	5,6	0,1	1,2	-0,8	0,4	1,0	2,0
2009	-5,6	2,9	-6,5	1,1	-4,5	5,5	-1,8	1,0	-2,4	-0,4	-1,2	2,4
2010	-6,0	2,3	-7,4	1,4	-4,4	3,6	-1,6	0,9	-2,4	0,3	-0,7	1,6
2011	-5,9	2,0	-6,6	0,7	-5,0	3,6	-1,6	0,8	-1,9	-0,1	-1,1	1,8
2012	-5,5	1,4	-5,8	0,2	-5,1	2,9	-1,3	0,7	-1,3	-0,1	-1,2	1,6
2013	-5,5	0,0	-5,5	-0,8	-5,5	1,0	-1,2	0,2	-1,1	-0,3	-1,2	0,8
2014	-5,6	0,0	-5,7	-0,4	-5,5	0,5	-1,7	0,3	-1,8	0,2	-1,6	0,5
2015	-4,1	0,6	-4,0	0,4	-4,2	0,9	-1,4	0,5	-1,4	0,5	-1,4	0,6
2016	-3,8	0,2	-3,7	-0,4	-4,0	0,8	-1,5	0,2	-1,5	-0,1	-1,4	0,6
2017	-0,2	-0,5	-0,2	-0,5	-0,1	-0,4	0,0	-0,4	-0,1	-0,3	0,1	-0,4
2018	-0,1	0,3	0,9	0,1	-1,1	0,5	0,4	-0,1	0,4	0,0	0,5	-0,1
2019	0,9	0,9	1,6	0,2	0,1	1,6	-1,5	0,4	-0,8	-0,2	-2,3	0,9
2018												
II Trim.	0,4	0,4	1,0	0,2	-0,3	0,7	-0,3	0,2	-0,1	0,1	-0,6	0,3
III Trim.	-0,7	0,4	0,3	0,3	-1,8	0,6	-1,1	0,1	-0,6	0,1	-1,5	0,1
IV Trim.	0,1	0,4	2,0	0,2	-2,0	0,6	-0,7	0,0	0,2	0,0	-1,7	0,1
2019												
I Trim.	0,5	0,6	1,4	0,2	-0,5	1,2	-0,6	0,2	-0,2	-0,1	-1,0	0,5
II Trim.	0,2	0,9	1,5	0,4	-1,3	1,4	-0,8	0,3	-0,3	0,0	-1,4	0,6
III Trim.	1,7	0,8	1,8	0,0	1,6	1,6	-0,1	0,2	-0,2	-0,4	0,0	0,7
IV Trim.	1,2	1,2	1,9	0,3	0,5	2,2	-0,4	0,5	-0,2	-0,1	-0,6	1,1
2020												
I Trim.	0,9	0,5	1,6	0,0	0,1	1,1	-0,6	0,0	-0,4	-0,3	-0,8	0,3
II Trim.	-10,0	-3,7	-9,6	-3,0	-10,4	-4,5	-6,3	-3,3	-6,4	-2,9	-6,2	-3,8

FUENTE: INE. EPA

A-INF TRIM\2.3.BIS.tasactjovadul

## Gráfico 6.- Tasas de Actividad de jóvenes y adultos

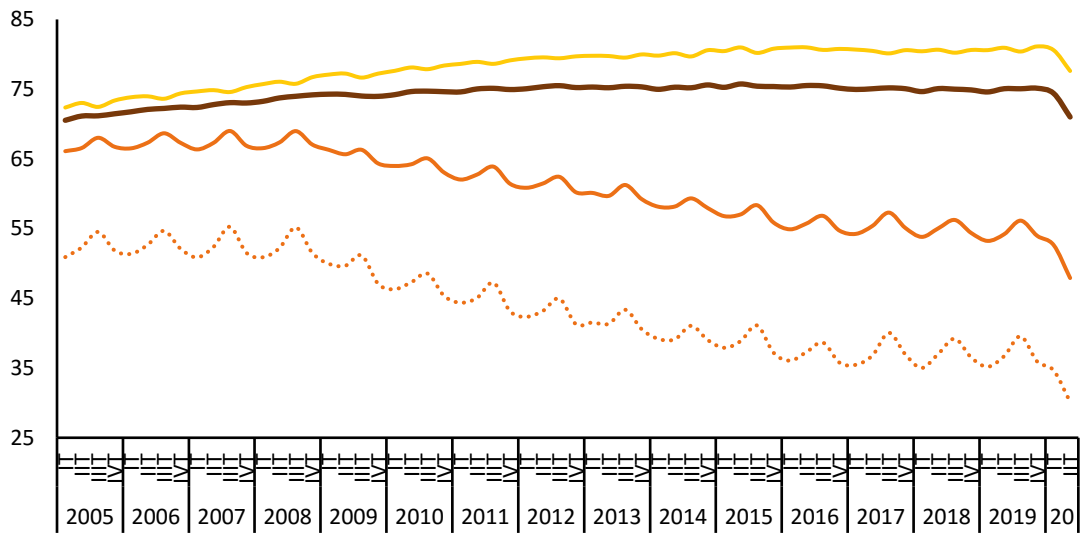

FUENTE: INE.EPA

A-INF TRIM\2.3.BIS.tasactjovadul

..... Jóvenes (16 a 24 años)      — Jóvenes (16 a 29 años)  
— Adultos (30 a 64 años)      — Total (16-64 años)

## 2.4.- ACTIVOS SEGÚN NIVEL DE ESTUDIOS Y SEXO CNED - 2014

	VALORES ABSOLUTOS (en miles)			DISTRIBUCIONES PORCENTUALES			VARIACIÓN TRIM. IIT2020 - IT2020		VARIACIONES ANUALES						TASAS DE ACTIVIDAD		
	T.II.18	T.II.19	T.II.20	T.II.18	T.II.19	T.II.20	Miles	%	Miles			%			T.II.18	T.II.19	T.II.20
									T.II.18	T.II.19	T.II.20	T.II.18	T.II.19	T.II.20			
<b>AMBOS SEXOS</b>	22.834,2	23.035,5	21.975,2	100,0	100,0	100,0	-1.019,0	-4,4	106,60	201,30	-1.060,30	0,47	0,88	-4,60	58,80	58,74	####
Analfabetos	59,1	62,5	60,9	0,3	0,3	0,3	-11,7	-16,1	-11,30	3,40	-1,60	-16,05	5,75	-2,56	9,62	10,75	####
Estudios primarios incompletos	280,4	256,4	201,7	1,2	1,1	0,9	-12,8	-6,0	4,20	-24,00	-54,70	1,52	-8,56	-21,33	12,42	12,63	####
Educación primaria	1.291,5	1.146,8	988,5	5,7	5,0	4,5	-135,8	-12,1	-81,10	-144,70	-158,30	-5,91	-11,20	-13,80	24,96	23,01	####
Primera etapa de educación secundaria y similar	6.712,6	6.601,8	5.992,4	29,4	28,7	27,3	-467,3	-7,2	-82,20	-110,80	-609,40	-1,21	-1,65	-9,23	59,59	58,07	####
Segunda etapa de educación secundaria, con orientación general	3.161,1	3.241,5	2.997,6	13,8	14,1	13,6	-174,5	-5,5	-48,30	80,40	-243,90	-1,50	2,54	-7,52	59,84	60,04	####
Segunda etapa de educación secundaria con orientación profesional (incluye educación postsecundaria no superior)	2.288,3	2.311,6	2.216,8	10,0	10,0	10,1	-99,6	-4,3	85,20	23,30	-94,80	3,87	1,02	-4,10	76,30	75,56	####
Educación superior	9.041,2	9.414,9	9.517,4	39,6	40,9	43,3	-117,2	-1,2	240,20	373,70	102,50	2,73	4,13	1,09	80,41	79,85	####
<b>HOMBRES</b>	12.202,2	12.284,3	11.800,5	100,0	100,0	100,0	-424,9	-3,5	43,90	82,10	-483,80	0,36	0,67	-3,94	64,62	64,42	####
Analfabetos	38,3	37,8	34,3	0,3	0,3	0,3	-2,9	-7,8	-1,60	-0,50	-3,50	-4,01	-1,31	-9,26	18,53	19,51	####
Estudios primarios incompletos	171,7	162,7	134,0	1,4	1,3	1,1	0,2	0,1	-2,60	-9,00	-28,70	-1,49	-5,24	-17,64	18,20	19,77	####
Educación primaria	778,7	701,4	602,5	6,4	5,7	5,1	-74,2	-11,0	-51,00	-77,30	-98,90	-6,15	-9,93	-14,10	33,19	31,09	####
Primera etapa de educación secundaria y similar	4.029,2	3.967,1	3.689,9	33,0	32,3	31,3	-226,1	-5,8	-24,80	-62,10	-277,20	-0,61	-1,54	-6,99	67,50	65,58	####
Segunda etapa de educación secundaria, con orientación general	1.672,0	1.732,7	1.603,8	13,7	14,1	13,6	-66,5	-4,0	-19,50	60,70	-128,90	-1,15	3,63	-7,44	64,09	64,87	####
Segunda etapa de educación secundaria con orientación profesional (incluye educación postsecundaria no superior)	1.189,2	1.189,2	1.177,3	9,7	9,7	10,0	-22,3	-1,9	16,90	0,00	-11,90	1,44	0,00	-1,00	81,48	80,36	####
Educación superior	4.323,2	4.493,5	4.558,7	35,4	36,6	38,6	-33,1	-0,7	126,70	170,30	65,20	3,02	3,94	1,45	80,81	80,31	####
<b>MUJERES</b>	10.631,9	10.751,2	10.174,7	100,0	100,0	100,0	-594,1	-5,5	62,50	119,30	-576,50	0,59	1,12	-5,36	53,29	53,37	####
Analfabetos	20,8	24,7	26,5	0,2	0,2	0,3	-8,9	-25,1	-9,70	3,90	1,80	-31,80	18,75	7,29	5,11	6,37	7,19
Estudios primarios incompletos	108,7	93,7	67,6	1,0	0,9	0,7	-13,1	-16,2	6,80	-15,00	-26,10	6,67	-13,80	-27,85	8,27	7,77	6,21
Educación primaria	512,8	445,4	386,0	4,8	4,1	3,8	-61,6	-13,8	-30,10	-67,40	-59,40	-5,54	-13,14	-13,34	18,14	16,33	####
Primera etapa de educación secundaria y similar	2.683,5	2.634,8	2.302,5	25,2	24,5	22,6	-241,2	-9,5	-57,30	-48,70	-332,30	-2,09	-1,81	-12,61	50,69	49,52	####
Segunda etapa de educación secundaria, con orientación general	1.489,1	1.508,8	1.393,9	14,0	14,0	13,7	-108,0	-7,2	-28,80	19,70	-114,90	-1,90	1,32	-7,62	55,69	55,32	####
Segunda etapa de educación secundaria con orientación profesional (incluye educación postsecundaria no superior)	1.099,0	1.122,4	1.039,5	10,3	10,4	10,2	-77,3	-6,9	68,20	23,40	-82,90	6,62	2,13	-7,39	71,39	71,06	####
Educación superior	4.718,0	4.921,4	4.958,7	44,4	45,8	48,7	-84,1	-1,7	113,40	203,40	37,30	2,46	4,31	0,76	80,04	79,43	####

<b>AMBOS SEXOS</b>																	
Bajos	8.343,6	8.067,5	7.243,5	36,5	35,0	33,0	-99,3	-1,2	-170,40	-276,10	-824,00	-2,00	-3,31	-10,21	43,21	42,54	####
Medios	5.449,4	5.553,1	5.214,4	23,9	24,1	23,7	-56,9	-1,0	36,90	103,70	-338,70	0,68	1,90	-6,10	65,80	65,65	####
Altos	9.041,2	9.414,9	9.517,4	39,6	40,9	43,3	-8,3	-0,1	240,20	373,70	102,50	2,73	4,13	1,09	80,41	79,85	####
<b>VARONES</b>																	
Bajos	5.017,9	4.869,0	4.460,7	41,1	39,6	37,8	-75,1	-1,6	-80,00	-148,90	-408,30	-1,57	-2,97	-8,39	53,01	52,23	####
Medios	2.861,2	2.921,9	2.781,1	23,4	23,8	23,6	-30,9	-1,1	-2,60	60,70	-140,80	-0,09	2,12	-4,82	70,33	70,39	####
Altos	4.323,2	4.493,5	4.558,7	35,4	36,6	38,6	16,6	0,4	126,70	170,30	65,20	3,02	3,94	1,45	80,81	80,31	####
<b>MUJERES</b>																	
Bajos	3.325,8	3.198,6	2.782,6	31,3	29,8	27,3	-24,4	-0,8	-90,30	-127,20	-416,00	-2,64	-3,82	-13,01	33,79	33,17	####
Medios	2.588,1	2.631,2	2.433,4	24,3	24,5	23,9	-26,1	-1,0	39,40	43,10	-197,80	1,55	1,67	-7,52	61,42	61,09	####
Altos	4.718,0	4.921,4	4.958,7	44,4	45,8	48,7	-24,9	-0,5	113,40	203,40	37,30	2,46	4,31	0,76	80,04	79,43	####

FUENTE: INE. EPA

A-INF TRIM\2.4.ACTNESX

## Gráfico 7.- Tasas de Actividad por nivel de estudios

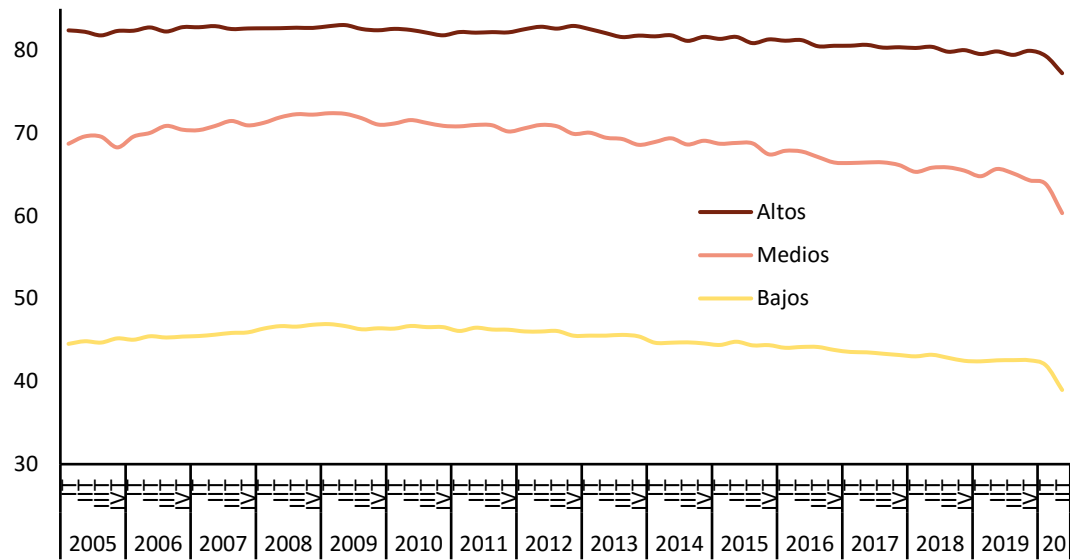

FUENTE: INE.EPA

A-INF TRIM\2.4.ACTNESX

## 2.5.- POBLACIÓN ACTIVA POR COMUNIDADES AUTÓNOMAS

CC.AA.	VALORES ABSOLUTOS Miles			DISTRIBUCIÓN PORCENTUAL			VARIAC. TRIM.		Variaciones anuales					
							IIT2020 - IT2020		Miles			%		
	T.II.18	T.II.19	T.II.20	T.II.18	T.II.19	T.II.20	Miles	%	T.II.18	T.II.19	T.II.20	T.II.18	T.II.19	T.II.20
Andalucía	3.942,7	3.971,4	3.697,5	17,3	17,2	16,8	-246,3	-6,2	-19,4	28,7	-273,9	-0,5	0,7	-6,9
Aragón	641,0	651,8	637,2	2,8	2,8	2,9	-14,3	-2,2	-2,1	10,8	-14,6	-0,3	1,7	-2,2
P.Asturias	454,2	448,2	434,0	2,0	1,9	2,0	-18,7	-4,1	-7,3	-6,0	-14,2	-1,6	-1,3	-3,2
I.Balears	646,7	658,6	609,3	2,8	2,9	2,8	-5,7	-0,9	20,2	11,9	-49,3	3,2	1,8	-7,5
Canarias	1.109,0	1.138,9	1.048,1	4,9	4,9	4,8	-97,4	-8,5	14,4	29,9	-90,8	1,3	2,7	-8,0
Cantabria	271,2	268,7	255,3	1,2	1,2	1,2	-13,7	-5,1	-3,4	-2,5	-13,4	-1,2	-0,9	-5,0
Castilla y León	1.119,7	1.121,5	1.057,7	4,9	4,9	4,8	-58,4	-5,2	-20,1	1,8	-63,8	-1,8	0,2	-5,7
Castilla-La Mancha	982,8	981,7	927,3	4,3	4,3	4,2	-50,7	-5,2	-3,2	-1,1	-54,4	-0,3	-0,1	-5,5
Cataluña	3.792,4	3.862,4	3.700,4	16,6	16,8	16,8	-162,4	-4,2	24,5	70,0	-162,0	0,7	1,8	-4,2
C.Valenciana	2.431,9	2.434,3	2.336,8	10,7	10,6	10,6	-86,2	-3,6	13,6	2,4	-97,5	0,6	0,1	-4,0
Extremadura	498,3	496,5	472,4	2,2	2,2	2,1	-19,6	-4,0	-2,2	-1,8	-24,1	-0,4	-0,4	-4,9
Galicia	1.250,8	1.239,1	1.192,9	5,5	5,4	5,4	-46,9	-3,8	0,5	-11,7	-46,2	0,0	-0,9	-3,7
C.Madrid	3.397,7	3.457,6	3.390,1	14,9	15,0	15,4	-129,9	-3,7	60,3	59,9	-67,5	1,8	1,8	-2,0
R.Murcia	712,1	718,0	699,3	3,1	3,1	3,2	-24,6	-3,4	2,2	5,9	-18,7	0,3	0,8	-2,6
C.F.Navarra	315,3	317,8	301,9	1,4	1,4	1,4	-8,9	-2,9	2,6	2,5	-15,9	0,8	0,8	-5,0
País Vasco	1.033,3	1.034,5	990,0	4,5	4,5	4,5	-28,8	-2,8	15,7	1,2	-44,5	1,5	0,1	-4,3
La Rioja	154,6	157,8	150,3	0,7	0,7	0,7	-6,0	-3,8	2,4	3,2	-7,5	1,6	2,1	-4,8
<b>TOTAL</b>	<b>22.834,2</b>	<b>23.035,5</b>	<b>21.975,2</b>	<b>100,0</b>	<b>100,0</b>	<b>100,0</b>	<b>-1.019,0</b>	<b>-4,4</b>	<b>106,6</b>	<b>201,3</b>	<b>-1.060,3</b>	<b>0,5</b>	<b>0,9</b>	<b>-4,6</b>

FUENTE: INE. EPA

A-INF TRIM\2.5.ACTCCAA

## 2.6.- TASAS DE ACTIVIDAD POR COMUNIDADES AUTÓNOMAS Y SEXOS

Población de 16 a 64 años

	Valores de las tasas			VARIAC. TRIM.	VARIACIONES ANUALES		
				IIT2020 - IT2020	En puntos porcentuales		
	T.II.18	T.II.19	T.II.20	En p.p.	T.II.18	T.II.19	T.II.20
<b>AMBOS SEXOS</b>	<b>75,08</b>	<b>75,06</b>	<b>71,01</b>	<b>0,07</b>	<b>0,02</b>	<b>-0,02</b>	<b>-4,05</b>
Andalucía	71,03	71,10	65,87	-0,22	-0,30	0,07	-5,23
Aragón	77,27	77,69	75,35	-0,53	0,14	0,42	-2,34
P.Asturias	69,72	69,53	67,95	0,24	-0,24	-0,19	-1,58
I.Balears	80,45	79,46	72,58	-5,35	0,85	-0,99	-6,88
Canarias	72,44	73,10	66,42	1,74	-0,67	0,66	-6,68
Cantabria	72,61	71,93	68,55	0,77	-0,82	-0,68	-3,38
Castilla y León	74,76	75,18	71,08	-0,02	-0,32	0,42	-4,10
Castilla-L.Mancha	74,42	73,81	69,29	-0,85	0,04	-0,61	-4,52
Cataluña	78,04	78,36	74,58	-0,61	-0,31	0,32	-3,78
C.Valenciana	75,53	75,09	71,10	-1,21	0,07	-0,44	-3,99
Extremadura	71,89	71,92	68,65	-0,84	0,44	0,03	-3,27
Galicia	73,82	73,36	70,61	-0,06	0,54	-0,46	-2,75
C.Madrid	78,51	78,58	75,52	-0,63	0,19	0,07	-3,06
R.Murcia	72,98	72,54	69,61	-0,94	-0,27	-0,44	-2,93
C.F.Navarra	76,36	76,17	71,50	-1,31	-0,18	-0,19	-4,67
País Vasco	75,94	75,70	71,98	-0,74	1,16	-0,24	-3,72
La Rioja	77,49	78,63	74,00	-0,27	1,05	1,14	-4,63
Ceuta	74,05	68,22	65,12	0,69	10,44	-5,83	-3,10
Melilla	70,79	70,53	68,30	-0,82	2,98	-0,26	-2,23
<b>HOMBRES</b>	<b>80,16</b>	<b>80,01</b>	<b>76,24</b>	<b>-0,76</b>	<b>-0,02</b>	<b>-0,15</b>	<b>-3,77</b>
Andalucía	77,63	77,30	73,32	-3,53	-0,34	-0,33	-3,98
Aragón	82,14	82,94	80,15	-1,25	-0,15	0,80	-2,79
P.Asturias	72,52	71,89	70,65	-2,52	-1,02	-0,63	-1,24
I.Balears	84,25	83,62	77,72	-0,10	-0,39	-0,63	-5,90
Canarias	77,09	77,90	71,43	-5,06	-0,33	0,81	-6,47
Cantabria	77,37	78,40	75,09	-1,55	-0,51	1,03	-3,31
Castilla y León	80,09	80,74	77,14	-2,60	-0,10	0,65	-3,60
Castilla-L.Mancha	81,44	80,72	77,50	-2,31	-0,39	-0,72	-3,22
Cataluña	82,31	82,07	78,64	-2,90	0,15	-0,24	-3,43
C.Valenciana	81,40	81,23	77,28	-2,97	-0,06	-0,17	-3,95
Extremadura	79,10	78,57	73,60	-2,79	1,52	-0,53	-4,97
Galicia	76,22	76,45	74,33	-2,65	-0,30	0,23	-2,12
C.Madrid	83,03	82,33	78,69	-2,70	0,31	-0,70	-3,64
R.Murcia	80,16	79,41	77,33	-1,84	0,67	-0,75	-2,08
C.F.Navarra	79,97	80,73	77,13	-1,67	-1,12	0,76	-3,60
País Vasco	79,41	79,66	74,33	-2,82	0,25	0,25	-5,33
La Rioja	80,95	82,91	79,56	-1,43	-0,40	1,96	-3,35
<b>MUJERES</b>	<b>70,00</b>	<b>70,12</b>	<b>65,78</b>	<b>-3,95</b>	<b>0,07</b>	<b>0,12</b>	<b>-4,34</b>
Andalucía	64,37	64,86	58,39	-5,38	-0,26	0,49	-6,47
Aragón	72,26	72,30	70,42	-2,29	0,44	0,04	-1,88
P.Asturias	66,98	67,22	65,31	-3,32	0,54	0,24	-1,91
I.Balears	76,56	75,18	67,29	-1,06	2,11	-1,38	-7,89
Canarias	67,78	68,28	61,40	-8,09	-0,99	0,50	-6,88
Cantabria	67,83	65,45	62,00	-5,49	-1,12	-2,38	-3,45
Castilla y León	69,26	69,45	64,85	-5,29	-0,53	0,19	-4,60
Castilla-L.Mancha	67,00	66,51	60,61	-5,58	0,51	-0,49	-5,90
Cataluña	73,81	74,67	70,53	-3,72	-0,76	0,86	-4,14
C.Valenciana	69,61	68,90	64,89	-2,77	0,20	-0,71	-4,01
Extremadura	64,41	65,03	63,54	-2,86	-0,63	0,62	-1,49
Galicia	71,45	70,31	66,95	-2,94	1,38	-1,14	-3,36
C.Madrid	74,21	75,01	72,51	-3,12	0,07	0,80	-2,50
R.Murcia	65,52	65,41	61,60	-3,57	-1,24	-0,11	-3,81
C.F.Navarra	72,66	71,52	65,76	-3,05	0,78	-1,14	-5,76
País Vasco	72,52	71,79	69,66	-1,75	2,06	-0,73	-2,13
La Rioja	73,99	74,31	68,39	-4,81	2,51	0,32	-5,92

FUENTE: INE. EPA

A-INF TRIM\2.6.TASACTCCAA(16-64)



## Gráfico 8.- Tasa de Actividad por Comunidades Autónomas

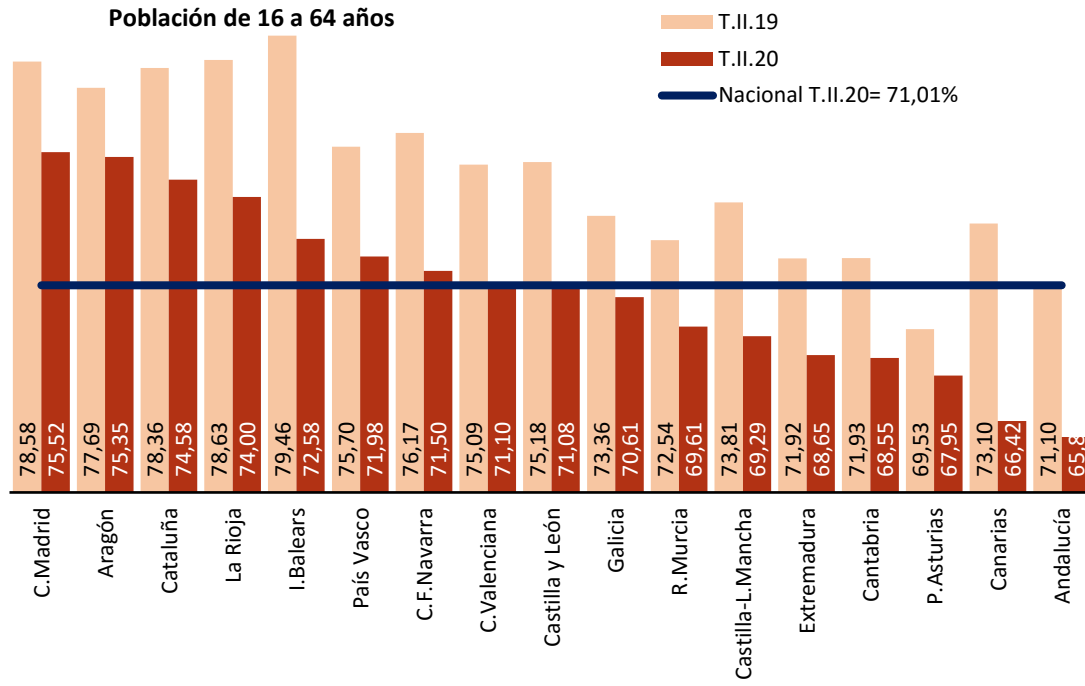

FUENTE: INE. EPA

## **3. LA POBLACIÓN OCUPADA**

### 3- OCUPADOS POR SEXO Y EDADES (\*)

Reestimación de las series de paro hasta el 2000 según la definición EPA-2002

PERIODO	AMBOS SEXOS			HOMBRES			MUJERES		
	TOTAL	< 25 años	> 25 años	TOTAL	< 25 años	> 25 años	TOTAL	< 25 años	> 25 años
<b>Valores absolutos en miles</b>									
1985	11.004,0	1.508,6	9.495,4	7.828,7	890,6	6.938,1	3.175,4	618,0	2.557,4
1986	11.208,8	1.565,2	9.643,6	7.965,3	936,4	7.029,0	3.243,5	628,8	2.614,7
1987	11.749,1	1.758,7	9.990,3	8.234,9	1.045,0	7.189,9	3.514,2	713,7	2.800,5
1988	12.203,6	1.893,1	10.310,5	8.485,2	1.127,1	7.358,1	3.718,5	766,0	2.952,5
1989	12.638,2	2.008,3	10.629,9	8.741,9	1.196,0	7.545,8	3.896,4	812,3	3.084,1
1990	12.954,9	2.046,0	10.908,9	8.893,0	1.215,0	7.678,0	4.061,9	831,0	3.231,0
1991	13.057,1	2.026,9	11.030,2	8.886,9	1.206,0	7.681,0	4.170,2	820,9	3.349,3
1992	12.822,3	1.885,0	10.937,3	8.624,5	1.121,6	7.502,9	4.197,9	763,4	3.434,4
1993	12.293,8	1.599,1	10.694,7	8.188,6	938,4	7.250,2	4.105,2	660,7	3.444,5
1994	12.207,6	1.520,5	10.687,1	8.086,9	892,0	7.194,9	4.120,8	628,6	3.492,2
1995	12.512,1	1.530,3	10.981,7	8.237,5	905,9	7.331,6	4.274,6	624,5	3.650,1
1996	12.871,5	1.506,0	11.365,5	8.409,1	897,8	7.511,3	4.462,4	608,3	3.854,2
1997	13.345,6	1.552,1	11.793,5	8.665,5	921,7	7.743,8	4.680,1	630,4	4.049,7
1998	13.904,2	1.634,3	12.269,9	9.032,9	987,0	8.045,9	4.871,3	647,2	4.224,1
1999	14.689,8	1.788,4	12.901,4	9.433,8	1.070,3	8.363,5	5.256,1	718,2	4.537,9
2000	15.505,9	1.881,9	13.624,0	9.821,1	1.120,7	8.700,4	5.684,8	761,1	4.923,7
2001	16.146,3	1.925,8	14.220,5	10.150,5	1.158,5	8.992,0	5.995,7	767,3	5.228,5
2002	16.790,1	2.435,1	14.355,1	10.407,8	1.388,3	9.019,5	6.382,3	1.046,8	5.335,5
2003	17.475,6	2.424,7	15.050,9	10.714,8	1.381,7	9.333,2	6.760,8	1.043,1	5.717,7
2004	18.142,3	2.406,4	15.735,9	10.988,1	1.370,1	9.618,0	7.154,2	1.036,3	6.117,9
2005	19.207,0	2.026,9	17.180,1	11.485,0	1.182,2	10.302,9	7.722,0	844,8	6.877,2
2006	19.939,1	2.041,7	17.897,4	11.808,5	1.172,3	10.636,2	8.130,6	869,4	7.261,2
2007	20.579,9	2.013,8	18.566,2	12.067,4	1.163,7	10.903,7	8.512,6	850,1	7.662,5
2008	20.469,7	1.836,8	18.632,8	11.805,2	1.026,0	10.779,2	8.664,5	810,8	7.853,7
2009	19.106,9	1.397,2	17.709,7	10.733,1	748,3	9.984,8	8.373,8	648,9	7.724,9
2010	18.724,5	1.210,5	17.514,0	10.423,7	635,2	9.788,5	8.300,8	575,3	7.725,5
2011	18.421,4	1.041,7	17.379,7	10.152,5	531,2	9.621,3	8.269,0	510,5	7.758,5
2012	17.632,7	852,8	16.779,9	9.608,2	438,3	9.169,9	8.024,5	414,5	7.610,1
2013	17.139,0	763,3	16.375,7	9.315,8	401,2	8.914,6	7.823,2	362,1	7.461,2
2014	17.344,2	748,6	16.595,6	9.442,7	398,1	9.044,7	7.901,5	350,5	7.551,0
2015	17.866,1	802,7	17.063,4	9.760,4	426,7	9.333,7	8.105,7	376,1	7.729,7
2016	18.341,6	820,4	17.521,2	10.000,8	445,0	9.555,8	8.340,8	375,4	7.965,4
2017	18.824,8	921,1	17.903,7	10.266,3	488,2	9.778,1	8.558,5	432,9	8.125,6
2018	19.327,7	989,3	18.338,4	10.532,0	530,6	10.001,4	8.795,8	458,7	8.337,1
2019	19.779,3	1.038,6	18.740,7	10.745,6	581,4	10.164,3	9.033,7	457,3	8.576,4
<b>Variaciones con respecto a igual periodo del año anterior en miles</b>									
1990	316,7	37,7	279,0	151,1	19,0	132,1	165,6	18,7	146,9
1991	102,2	-19,2	121,3	-6,1	-9,1	3,0	108,2	-10,1	118,3
1992	-234,7	-141,9	-92,9	-262,5	-84,3	-178,1	27,7	-57,5	85,2
1993	-528,5	-286,0	-242,6	-435,9	-183,3	-252,7	-92,7	-102,7	10,0
1994	-86,2	-78,6	-7,6	-101,7	-46,4	-55,3	15,6	-32,1	47,7
1995	304,4	9,8	294,6	150,6	13,9	136,6	153,8	-4,1	158,0
1996	359,5	-24,3	383,8	171,6	-8,1	179,7	187,8	-16,2	204,1
1997	474,0	46,1	428,0	256,4	23,9	232,5	217,7	22,1	195,6
1998	558,6	82,2	476,4	367,4	65,3	302,1	191,2	16,8	174,4
1999	785,7	154,2	631,5	400,9	83,3	317,6	384,7	70,9	313,8
2000	816,1	93,5	722,6	387,4	50,4	336,9	428,7	43,0	385,8
2001	640,4	43,9	596,5	329,4	37,8	291,6	311,0	6,2	304,8
2002	643,8	509,2	134,6	257,3	229,8	27,5	386,6	279,5	107,1
2003	685,5	-10,3	695,8	307,0	-6,6	313,6	378,5	-3,7	382,2
2004	666,7	-18,3	685,0	273,2	-11,6	284,8	393,4	-6,8	400,2
2005	1.064,8	-379,5	1.444,2	497,0	-188,0	684,9	567,8	-191,5	759,3
2006	732,1	14,8	717,3	323,5	-9,8	333,3	408,6	24,6	384,0
2007	640,8	-27,9	668,8	258,8	-8,7	267,5	382,0	-19,3	401,3
2008	-110,3	-177,0	66,7	-262,2	-137,7	-124,5	151,9	-39,4	191,3
2009	-1.362,8	-439,7	-923,1	-1.072,1	-277,7	-794,4	-290,7	-161,9	-128,8
2010	-382,4	-186,7	-195,7	-309,4	-113,1	-196,3	-73,0	-73,6	0,5
2011	-303,0	-168,8	-134,3	-271,2	-104,0	-167,2	-31,8	-64,9	33,0
2012	-788,7	-188,9	-599,9	-544,3	-92,9	-451,4	-244,4	-96,0	-148,5
2013	-493,7	-89,5	-404,2	-292,4	-37,1	-255,3	-201,3	-52,4	-148,9
2014	205,2	-14,8	219,9	126,9	-3,2	130,1	78,3	-11,6	89,8
2015	521,9	54,1	467,8	317,6	28,6	289,0	204,2	25,5	178,7
2016	475,5	17,7	457,8	240,5	18,4	222,1	235,1	-0,7	235,8
2017	483,3	100,7	382,5	265,5	43,2	222,3	217,7	57,6	160,2
2018	502,9	68,2	434,7	265,7	42,4	223,3	237,3	25,8	211,5
2019	451,6	49,3	402,3	213,7	50,8	162,9	238,0	-1,4	239,4
<b>Variaciones con respecto a igual periodo del año anterior en porcentaje</b>									
1990	2,5	1,9	2,6	1,7	1,6	1,8	4,2	2,3	4,8
1991	0,8	-0,9	1,1	-0,1	-0,7	0,0	2,7	-1,2	3,7
1992	-1,8	-7,0	-0,8	-3,0	-7,0	-2,3	0,7	-7,0	2,5
1993	-4,1	-15,2	-2,2	-5,1	-16,3	-3,4	-2,2	-13,5	0,3
1994	-0,7	-4,9	-0,1	-1,2	-4,9	-0,8	0,4	-4,9	1,4
1995	2,5	0,6	2,8	1,9	1,6	1,9	3,7	-0,7	4,5
1996	2,9	-1,6	3,5	2,1	-0,9	2,5	4,4	-2,6	5,6
1997	3,7	3,1	3,8	3,0	2,7	3,1	4,9	3,6	5,1
1998	4,2	5,3	4,0	4,2	7,1	3,9	4,1	2,7	4,3
1999	5,7	9,4	5,1	4,4	8,4	3,9	7,9	11,0	7,4
2000	5,6	5,2	5,6	4,1	4,7	4,0	8,2	6,0	8,5
2001	4,1	2,3	4,4	3,4	3,4	3,4	5,5	0,8	6,2
2002	4,0	26,4	0,9	2,5	19,8	0,3	6,4	36,4	2,0
2003	4,1	-0,4	4,8	2,9	-0,5	3,5	5,9	-0,4	7,2
2004	3,8	-0,8	4,6	2,6	-0,8	3,1	5,8	-0,7	7,0
2005	5,9	-15,8	9,2	4,5	-13,7	7,1	7,9	-18,5	12,4
2006	3,8	0,7	4,2	2,8	-0,8	3,2	5,3	2,9	5,6
2007	3,2	-1,4	3,7	2,2	-0,7	2,5	4,7	-2,2	5,5
2008	-0,5	-8,8	0,4	-2,2	-11,8	-1,1	1,8	-4,6	2,5
2009	-6,7	-23,9	-5,0	-9,1	-27,1	-7,4	-3,4	-20,0	-1,6
2010	-2,0	-13,4	-1,1	-2,9	-15,1	-2,0	-0,9	-11,3	0,0
2011	-1,6	-13,9	-0,8	-2,6	-16,4	-1,7	-0,4	-11,3	0,4
2012	-4,3	-18,1	-3,5	-5,4	-17,5	-4,7	-3,0	-18,8	-1,9
2013	-2,8	-10,5	-2,4	-3,0	-8,5	-2,8	-2,5	-12,6	-2,0
2014	1,2	-1,9	1,3	1,4	-0,8	1,5	1,0	-3,2	1,2
2015	3,0	7,2	2,8	3,4	7,2	3,2	2,6	7,3	2,4
2016	2,7	2,2	2,7	2,5	4,3	2,4	2,9	-0,2	3,0
2017	2,6	12,3	2,2	2,7	9,7	2,3	2,6	15,3	2,0
2018	2,7	7,4	2,4	2,6	8,7	2,3	2,8	6,0	2,6
2019	2,3	5,0	2,2	2,0	9,6	1,6	2,7	-0,3	2,9

(\*) Los datos 2002/2013 corresponden a la serie revisada incorporando la nueva base poblacional de la EPA actualizada con las nuevas estimaciones de población y hogares derivadas del Censo de Población y Viviendas de 2011, en sustitución de la basada en el Censo 2001. Pueden existir diferencias de decimales entre las cifras directamente medidas por la EPA y las disponibles en INEbase ya que los totales se han obtenido por suma y se pueden acumular errores de redondeo.

FUENTE: INE. EPA  
A-INF TRIM\3.OCUPADOS

### 3.1.- OCUPADOS POR SEXO Y EDAD

PERIODO	AMBOS SEXOS						HOMBRES						MUJERES					
	TOTAL	16 a 19	20 a 24	25 a 29	30 a 54	55 y más	TOTAL	16 a 19	20 a 24	25 a 29	30 a 54	55 y más	TOTAL	16 a 19	20 a 24	25 a 29	30 a 54	55 y más
<b>Valores absolutos en miles</b>																		
2007	20.579,9	397,4	1.616,4	2.895,1	13.393,2	2.277,8	12.067,4	254,9	908,7	1.590,2	7.821,9	1.491,7	8.512,6	142,5	707,7	1.304,9	5.571,4	786,1
2008	20.469,7	329,2	1.507,7	2.714,9	13.535,6	2.382,4	11.805,2	202,7	823,3	1.446,1	7.789,9	1.543,2	8.664,5	126,5	684,3	1.268,8	5.745,7	839,2
2009	19.106,9	204,4	1.192,8	2.356,6	13.019,0	2.334,1	10.733,1	124,2	624,1	1.217,8	7.310,8	1.456,2	8.373,8	80,2	568,7	1.138,8	5.708,2	877,9
2010	18.724,5	151,5	1.059,0	2.161,0	13.012,6	2.340,4	10.423,7	91,6	543,7	1.104,8	7.260,3	1.423,4	8.300,8	59,9	515,4	1.056,2	5.752,3	917,0
2011	18.421,4	124,1	917,6	1.998,7	12.956,1	2.425,0	10.152,5	70,0	461,2	1.026,5	7.168,1	1.426,7	8.269,0	54,0	456,4	972,3	5.788,0	998,3
2012	17.632,7	84,0	768,8	1.771,2	12.564,0	2.444,7	9.608,2	48,0	390,4	891,1	6.862,9	1.415,9	8.024,5	36,1	378,4	880,1	5.701,2	1.028,8
2013	17.139,0	74,4	689,0	1.628,0	12.315,6	2.432,1	9.315,8	45,6	355,6	821,0	6.705,3	1.388,2	7.823,2	28,8	333,3	807,0	5.610,3	1.043,9
2014	17.344,2	79,4	669,2	1.616,8	12.450,1	2.528,8	9.442,7	48,7	349,4	826,0	6.788,5	1.430,2	7.901,5	30,7	319,8	790,9	5.661,5	1.098,6
2015	17.866,1	83,8	718,9	1.577,7	12.742,5	2.743,3	9.760,4	51,9	374,8	805,5	6.983,8	1.544,4	8.105,7	32,0	344,1	772,2	5.758,6	1.198,9
2016	18.341,6	95,8	724,6	1.592,6	12.978,5	2.950,2	10.000,8	56,8	388,3	825,0	7.091,5	1.639,4	8.340,8	39,1	336,3	767,6	5.887,0	1.310,8
2017	18.824,8	118,0	803,2	1.626,1	13.159,7	3.117,9	10.266,3	69,9	418,3	842,8	7.186,2	1.749,2	8.558,5	48,1	384,9	783,3	5.973,5	1.368,8
2018	19.327,7	134,0	855,3	1.673,0	13.359,3	3.306,2	10.532,0	76,1	454,5	873,7	7.272,3	1.855,3	8.795,8	57,9	400,8	799,3	6.086,9	1.450,9
2019	19.779,3	150,5	888,2	1.701,7	13.512,5	3.526,4	10.745,6	90,1	491,2	887,0	7.316,6	1.960,7	9.033,7	60,3	397,0	814,8	6.195,9	1.565,7
<b>2018</b>																		
II Trim.	19.344,1	130,8	853,5	1.672,4	13.403,7	3.283,7	10.528,3	75,3	453,3	864,1	7.299,0	1.836,6	8.815,7	55,5	400,3	808,4	6.104,4	1.447,1
III Trim.	19.528,0	165,5	908,0	1.695,0	13.405,6	3.353,9	10.662,4	93,8	484,0	893,5	7.303,3	1.887,8	8.865,6	71,6	424,0	801,5	6.102,3	1.466,2
IV Trim.	19.564,6	136,1	860,7	1.695,3	13.475,4	3.397,1	10.653,1	76,6	459,2	894,4	7.318,9	1.904,0	8.911,5	59,4	401,5	800,9	6.156,6	1.493,1
<b>2019</b>																		
I Trim.	19.471,1	127,0	819,2	1.675,8	13.422,5	3.426,6	10.599,1	79,6	442,8	884,9	7.284,8	1.907,0	8.872,0	47,5	376,4	791,0	6.137,5	1.519,6
II Trim.	19.804,9	149,7	872,1	1.700,0	13.564,3	3.518,8	10.750,2	88,0	483,8	879,4	7.346,0	1.953,0	9.054,7	61,7	388,4	820,6	6.218,2	1.565,8
III Trim.	19.874,3	178,6	954,0	1.712,8	13.493,1	3.535,8	10.824,5	103,4	534,6	889,5	7.321,4	1.975,6	9.049,8	75,1	419,4	823,3	6.171,8	1.560,2
IV Trim.	19.966,9	146,5	907,4	1.718,3	13.570,2	3.624,5	10.808,6	89,5	503,7	894,1	7.314,1	2.007,2	9.158,3	57,0	403,7	824,2	6.256,1	1.617,3
<b>2020</b>																		
I Trim.	19.681,3	129,9	857,5	1.682,9	13.313,1	3.697,9	10.661,2	84,3	468,5	880,1	7.183,4	2.044,9	9.020,0	45,6	389,1	802,8	6.129,5	1.653,0
II Trim.	18.607,2	90,4	687,6	1.501,9	12.702,9	3.624,4	10.133,4	61,1	384,4	779,8	6.904,1	2.004,0	8.473,8	29,2	303,2	722,1	5.798,8	1.620,5
<b>Variaciones con respecto al trimestre anterior en miles</b>																		
2019	333,8	22,7	52,9	24,2	141,8	92,2	151,1	8,4	41,0	-5,5	61,2	46,0	182,7	14,2	12,0	29,6	80,7	46,2
2018	69,4	28,9	81,9	12,8	-71,2	17,0	74,3	15,4	50,8	10,1	-24,6	22,6	-4,9	13,4	31,0	2,7	-46,4	-5,6
2017	92,6	-32,1	-46,6	5,5	77,1	88,7	-15,9	-13,9	-30,9	4,6	-7,3	31,6	108,5	-18,1	-15,7	0,9	84,3	57,1
<b>2020</b>																		
I Trim.	-285,6	-16,6	-49,9	-35,4	-257,1	73,4	-147,4	-5,2	-35,2	-14,0	-130,7	37,7	-138,3	-11,4	-14,6	-21,4	-126,6	35,7
II Trim.	-1.074,1	-39,5	-169,9	-181,0	-610,2	-73,5	-527,8	-23,2	-84,1	-100,3	-279,3	-40,9	-546,2	-16,4	-85,9	-80,7	-330,7	-32,5
<b>Variaciones con respecto al trimestre anterior en porcentaje</b>																		
2019	1,7	17,9	6,5	1,4	1,1	2,7	1,4	10,6	9,3	-0,6	0,8	2,4	2,1	29,9	3,2	3,7	1,3	3,0
2018	0,4	19,3	9,4	0,8	-0,5	0,5	0,7	17,5	10,5	1,1	-0,3	1,2	-0,1	21,7	8,0	0,3	-0,7	-0,4
2017	0,5	-18,0	-4,9	0,3	0,6	2,5	-0,1	-13,4	-5,8	0,5	-0,1	1,6	1,2	-24,1	-3,7	0,1	1,4	3,7
<b>2020</b>																		
I Trim.	-1,4	-11,3	-5,5	-2,1	-1,9	2,0	-1,4	-5,8	-7,0	-1,6	-1,8	1,9	-1,5	-20,0	-3,6	-2,6	-2,0	2,2
II Trim.	-5,5	-30,4	-19,8	-10,8	-4,6	-2,0	-5,0	-27,5	-18,0	-11,4	-3,9	-2,0	-6,1	-36,0	-22,1	-10,1	-5,4	-2,0
<b>Variaciones con respecto a igual periodo del año anterior en miles</b>																		
2007	640,8	10,9	-38,8	16,3	573,2	79,3	258,8	10,5	-19,1	-4,0	243,5	28,1	382,0	0,4	-19,7	20,3	329,8	51,2
2008	-110,3	-68,2	-108,7	-180,2	142,3	104,6	-262,2	-52,2	-85,4	-144,1	-32,0	51,6	151,9	-16,0	-23,3	-36,1	174,3	53,1
2009	-1.362,8	-124,8	-314,9	-358,3	-516,6	-48,3	-1.072,1	-78,5	-199,2	-228,3	-479,0	-87,0	-290,7	-46,3	-115,6	-130,0	-37,5	38,7
2010	-382,4	-52,9	-133,8	-195,6	-6,4	6,3	-309,4	-32,7	-80,5	-113,0	-50,6	-32,8	-73,0	-20,3	-53,3	-82,6	44,1	39,1
2011	-303,0	-27,4	-141,4	-162,3	-56,6	84,6	-271,2	-21,5	-82,5	-78,3	-92,1	3,3	-31,8	-5,9	-59,0	-84,0	35,7	81,3
2012	-788,7	-40,1	-148,8	-227,5	-392,1	19,7	-544,3	-22,1	-70,9	-135,3	-305,3	-10,8	-244,4	-18,0	-78,0	-92,2	-86,8	30,5
2013	-493,7	-9,7	-79,8	-143,2	-248,4	-12,5	-292,4	-2,4	-34,7	-70,1	-157,6	-27,7	-201,3	-7,3	-45,1	-73,1	-90,9	15,1
2014	205,2	5,0	-19,8	-11,2	134,5	96,7	126,9	3,1	-6,3	4,9	83,2	42,0	78,3	1,9	-13,5	-16,2	51,3	54,8
2015	521,9	4,4	49,7	-39,1	292,4	214,5	317,6	3,2	25,4	-20,5	195,3	114,2	204,2	1,3	24,3	-18,7	97,1	100,3
2016	475,5	12,0	5,7	14,9	236,0	206,9	240,5	4,9	13,5	19,5	107,7	95,0	235,1	7,1	-7,8	-4,5	128,4	111,9
2017	483,3	22,1	78,6	33,5	181,3	167,8	265,5	13,1	30,1	17,8	94,7	109,8	217,7	9,0	48,5	15,7	86,5	58,0
2018	502,9	16,1	52,1	47,0	199,5	188,3	265,7	6,2	36,2	31,0	86,2	106,2	237,3	9,9	15,9	16,1	113,4	82,1
2019	451,6	16,4	32,9	28,7	153,3	220,3	213,7	14,1	36,7	13,3	44,3	105,4	238,0	2,4	-3,8	15,5	109,0	114,9
<b>2018</b>																		
II Trim.	530,8	19,8	71,5	36,6	228,0	174,9	271,4	8,5	49,2	19,2	102,3	92,2	259,3	11,3	22,4	17,5	125,4	82,7
III Trim.	478,8	17,7	25,0	53,7	177,1	205,3	241,9	9,6	20,0	37,9	69,0	105,4	236,9	7,9	5,0	15,9	108,2	99,9
IV Trim.	566,2	17,6	47,5	49,8	229,4	221,9	313,9	8,2	36,5	40,8	102,1	126,3	252,4	9,4	11,0	9,0	127,4	95,6
<b>2019</b>																		
I Trim.	596,9	23,3	20,3	46,5	270,2	236,6	315,1	21,1	21,2	42,0	116,7	114,1	281,8	2,3	-0,9	4,6	153,3	122,5
II Trim.	460,8	18,9	18,6	27,6	160,6	235,1	221,9	12,7	30,5	15,3	47,0	116,4	239,0	6,2	-11,9	12,2	113,8	118,7
III Trim.	346,3	13,1	46,0	17,8	87,5	181,9	162,1	9,6	50,6	-4,0	18,1	87,8	184,2	3,5	-4,6	21,8	69,5	94,0
IV Trim.	402,3	10,4	46,7	23,0	94,8	227,4	155,5	12,9	44,5	-0,3	-4,8	103,2	246,8	-2,4	2,2	23,3	99,5	124,2
<b>2020</b>																		
I Trim.	210,2	2,9	38,3	7,1	-109,4	271,3	62,1	4,7	25,7	-4,8	-101,4	137,9	148,0	-1,9	12,7	11,8	-8,0	133,4
II Trim.	-1.197,7	-59,3	-184,5	-198,1	-861,4	105,6	-616,8	-26,9	-99,4	-99,6	-441,9	51,0	-580,9	-32,5	-85,2	-98,5	-419,4	54,7
<b>Variaciones con respecto a igual periodo del año anterior en porcentajes</b>																		
2007	3,2	2,8	-2,3	0,6	4,5	3,6	2,2	4,3	-2,1	-0,3	3,2	1,9	4,7	0,3	-2,7	1,6	6,3	7,0
2008	-0,5	-17,2	-6,7	-6,2	1,1	4,6	-2,2	-20,5	-9,4	-9,1	-0,4	3,5	1,8	-11,2	-3,3	-2,8	3,1	6,8
2009	-6,7	-37,9	-20,9	-13,2	-3,8	-2,0	-9,1	-38,7	-24,2	-15,8	-6,1	-5,6	-3,4	-36,6	-16,9	-10,2	-0,7	4,6
2010	-2,0	-25,9	-11,2	-8,3	0,0	0,3	-2,9	-26,3	-12,9	-9,3	-0,7	-2,2	-0,9	-25,3	-9,4	-7,3	0,8	4,4
2011	-1,6	-18,1	-13,4	-7,5	-0,4	3,6	-2,6	-23,5	-15,2	-7,1	-1,3	0,2	-0,4	-9,8	-11,4	-7,9	0,6	8,9
2012	-4,3	-32,3	-16,2	-11,4	-3,0	0,8	-5,4	-31,5	-15,4	-13,2	-4,3	-0,8	-3,0	-33,3	-17,1	-9,5	-1,5	3,1
2013	-2,8	-11,5	-10,4	-8,1	-2,0	-0,5	-3,0	-4,9	-8,9	-7,9	-2,3	-2,0	-2,5	-20,2	-11,9	-8,3	-1,6	1,5
2014	1,2	6,8	-2,9	-0,7	1,1	4,0	1,4	6,7	-1,8	0,6	1,2	3,0	1,0	6,7	-4,0	-2,0		

## Gráfico 9. Ocupados según sexo

Valores absolutos en miles

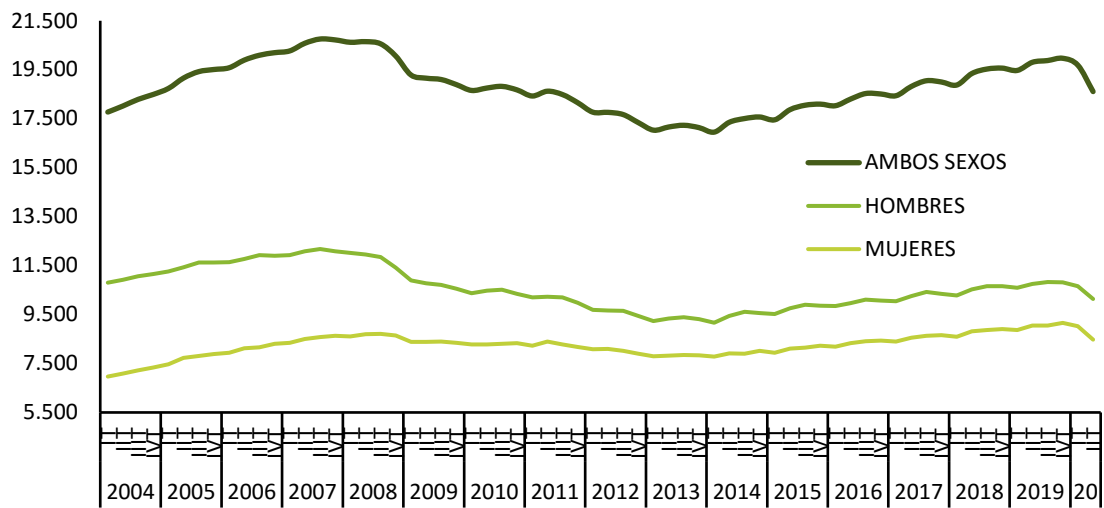

FUENTE: INE, EPA

Tasas de variación anual en %

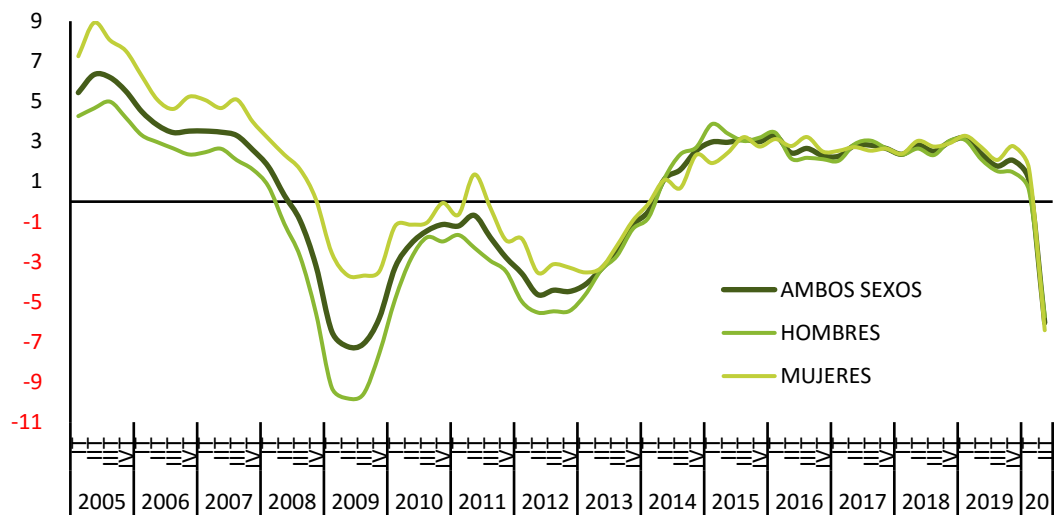

FUENTE: INE, EPA  
A-INF TRIM\3.1.OCUSXED

### 3.2.- TASAS DE OCUPACIÓN POR SEXO Y EDAD

PERIODO	AMBOS SEXOS								HOMBRES								MUJERES								
	Total 16 y más	16 a 19	20 a 24	25 a 29	30 a 54	55 a 64	16 a 64 años	20 a 64 años	Total 16 y más	16 a 19	20 a 24	25 a 29	30 a 54	55 a 64	16 a 64 años	20 a 64 años	Total 16 y más	16 a 19	20 a 24	25 a 29	30 a 54	55 a 64	16 a 64 años	20 a 64 años	
<b>Valores de las tasas en porcentaje</b>																									
2007	54,40	21,30	57,38	78,56	76,80	44,53	66,78	69,74	64,95	26,57	63,25	83,81	88,26	59,59	77,26	80,60	44,21	15,72	51,27	72,99	64,95	30,19	56,05	58,62	
2008	53,32	17,65	54,39	75,21	75,63	45,47	65,44	68,50	62,56	21,12	58,25	77,96	85,51	60,46	74,44	77,90	44,39	13,97	50,38	72,30	65,39	31,16	56,20	58,85	
2009	49,43	11,05	44,37	68,00	71,53	43,97	60,82	63,95	56,53	13,05	45,65	68,75	78,92	56,28	67,47	70,94	42,58	8,93	43,04	67,20	63,87	32,15	54,00	56,79	
2010	48,31	8,33	40,81	65,62	70,73	43,54	59,66	62,85	54,82	9,77	41,33	66,05	77,62	54,38	65,71	69,23	42,04	6,79	40,28	65,19	63,61	33,10	53,48	56,32	
2011	47,43	6,94	36,42	63,92	69,94	44,49	58,80	61,97	53,34	7,60	36,16	65,02	76,20	53,74	64,21	67,74	41,74	6,23	36,69	62,79	63,48	35,64	53,29	56,10	
2012	45,43	4,79	31,29	59,74	67,80	43,87	56,52	59,63	50,61	5,31	31,39	59,92	73,08	51,96	61,13	64,54	40,47	4,23	31,19	59,55	62,37	36,00	51,83	54,62	
2013	44,36	4,32	28,83	58,09	67,02	43,24	55,57	58,62	49,39	5,15	29,39	58,62	72,22	50,29	60,09	63,41	39,56	3,44	28,25	57,57	61,71	36,30	51,01	53,77	
2014	45,03	4,64	28,72	60,50	68,42	44,32	56,78	59,90	50,30	5,54	29,58	61,98	74,00	51,03	61,57	64,99	40,03	3,69	27,85	59,03	62,75	37,79	51,95	54,76	
2015	46,41	4,87	31,43	60,95	70,61	46,91	58,72	61,97	52,05	5,87	32,28	62,40	76,86	53,87	63,97	67,55	41,05	3,82	30,56	59,51	64,26	40,15	53,44	56,36	
2016	47,60	5,49	32,19	63,31	72,65	49,08	60,48	63,87	53,33	6,32	33,93	65,68	79,00	55,61	65,83	69,58	42,17	4,61	30,38	60,95	66,23	42,76	55,12	58,14	
2017	48,70	6,63	35,88	65,39	74,26	50,50	62,06	65,55	54,60	7,62	36,78	67,69	80,83	57,63	67,59	71,45	43,11	5,57	34,95	63,09	67,65	43,55	56,53	59,63	
2018	49,70	7,35	37,91	67,00	75,76	52,15	63,40	67,01	55,70	8,09	39,60	69,73	82,32	59,55	69,04	73,05	44,03	6,56	36,16	64,26	69,17	44,91	57,77	60,95	
2019	50,37	8,02	38,58	67,66	76,91	53,83	64,33	68,03	56,28	9,30	41,84	70,08	83,22	60,90	69,85	73,93	44,78	6,65	35,19	65,22	70,59	46,89	58,81	62,11	
2018																									
II Trim.	49,81	7,21	37,87	67,03	75,99	52,03	63,53	67,14	55,75	8,05	39,55	69,03	82,59	59,19	69,10	73,09	44,19	6,31	36,14	65,03	69,37	45,00	57,97	61,17	
III Trim.	50,18	9,06	40,20	67,86	76,07	52,69	64,01	67,55	56,35	9,96	42,11	71,27	82,74	60,38	69,85	73,80	44,35	8,08	38,22	64,42	69,38	45,17	58,17	61,29	
IV Trim.	50,14	7,39	37,97	67,72	76,51	53,01	64,00	67,67	56,15	8,07	39,78	71,14	82,98	60,59	69,67	73,76	44,45	6,66	36,09	64,28	70,01	45,61	58,33	61,57	
2019																									
I Trim.	49,78	6,85	35,93	66,79	76,28	53,15	63,58	67,27	55,73	8,32	38,12	70,16	82,70	60,29	69,19	73,25	44,15	5,29	33,67	63,40	69,85	46,19	57,97	61,29	
II Trim.	50,51	8,01	38,01	67,66	77,17	53,93	64,49	68,19	56,38	9,12	41,37	69,55	83,50	60,87	69,96	74,03	44,95	6,82	34,54	65,75	70,83	47,05	59,01	62,31	
III Trim.	50,54	9,49	41,33	68,05	76,83	53,60	64,54	68,16	56,61	10,64	45,41	70,20	83,31	60,98	70,26	74,28	44,80	8,25	37,10	65,87	70,34	46,38	58,82	62,03	
IV Trim.	50,64	7,73	39,04	68,14	77,35	54,63	64,71	68,48	56,38	9,14	42,47	70,40	83,35	61,46	69,99	74,13	45,21	6,22	35,46	65,84	71,35	47,95	59,42	62,82	
2020																									
I Trim.	49,80	6,81	36,59	66,59	75,99	55,19	63,60	67,38	55,49	8,55	39,18	69,09	82,00	62,08	68,86	72,99	44,42	4,95	33,91	64,05	69,98	48,46	58,34	61,77	
II Trim.	47,03	4,71	29,19	59,48	72,64	53,73	60,05	63,75	52,68	6,17	31,95	61,23	78,98	60,45	65,38	69,45	41,68	3,15	26,30	57,69	66,31	47,15	54,72	58,05	
<b>Variaciones con respecto al trimestre anterior en puntos porcentuales</b>																									
2019																									
II Trim.	0,73	1,16	2,08	0,87	0,89	0,78	0,91	0,91	0,65	0,80	3,25	-0,61	0,80	0,58	0,77	0,78	0,80	1,54	0,87	2,36	0,98	0,86	1,04	1,02	
III Trim.	0,04	1,48	3,32	0,39	-0,34	-0,33	0,05	-0,02	0,23	1,52	4,04	0,65	-0,19	0,11	0,30	0,25	-0,15	1,43	2,56	0,12	-0,49	-0,67	-0,19	-0,28	
IV Trim.	0,10	-1,76	-2,30	0,09	0,52	1,03	0,17	0,32	-0,23	-1,50	-2,93	0,20	0,04	0,48	-0,27	-0,15	0,41	-2,03	-1,64	-0,03	1,01	1,57	0,60	0,79	
2020																									
I Trim.	-0,84	-0,92	-2,44	-1,55	-1,37	0,56	-1,11	-1,10	-0,90	-0,59	-3,30	-1,31	-1,35	0,61	-1,13	-1,14	-0,79	-1,28	-1,55	-1,79	-1,38	0,51	-1,08	-1,05	
II Trim.	-2,77	-2,09	-7,41	-7,11	-3,34	-1,46	-3,55	-3,63	-2,80	-2,38	-7,23	-7,85	-3,02	-1,62	-3,48	-3,55	-2,74	-1,79	-7,61	-6,36	-3,66	-1,31	-3,62	-3,72	
<b>Variaciones con respecto a igual periodo del año anterior en puntos porcentuales</b>																									
2007	0,72	0,53	-0,56	1,05	0,96	0,42	0,78	0,75	0,13	0,99	-0,35	0,49	-0,14	-0,50	0,06	-0,06	1,26	0,03	-0,77	1,66	2,05	1,31	1,51	1,55	
2008	-1,07	-3,65	-2,99	-3,35	-1,17	0,94	-1,34	-1,24	-2,39	-5,45	-5,00	-5,85	-2,76	0,87	-2,82	-2,70	0,18	-1,75	-0,90	-0,69	0,44	0,97	0,16	0,24	
2009	-3,89	-6,60	-10,02	-7,21	-4,10	-1,50	-4,62	-4,54	-6,02	-8,06	-12,59	-9,21	-6,58	-4,18	-6,97	-6,96	-1,81	-5,04	-7,34	-5,10	-1,53	0,98	-2,20	-2,06	
2010	-1,13	-2,73	-3,56	-2,37	-0,79	-0,43	-1,16	-1,11	-1,72	-3,28	-4,32	-2,71	-1,30	-1,90	-1,76	-1,71	-0,54	-2,14	-2,76	-2,02	-0,26	0,95	-0,52	-0,47	
2011	-0,88	-1,39	-4,39	-1,71	-0,80	0,96	-0,86	-0,88	-1,47	-2,17	-5,17	-1,03	-1,43	-0,64	-1,50	-1,49	-0,30	-0,56	-3,59	-2,40	-0,13	2,54	-0,19	-0,22	
2012	-2,00	-2,15	-5,13	-4,18	-2,14	-0,63	-2,29	-2,34	-2,74	-2,29	-4,76	-5,10	-3,11	-1,78	-3,08	-3,20	-1,27	-2,00	-5,51	-3,23	-1,11	0,36	-1,46	-1,48	
2013	-1,07	-0,47	-2,46	-1,64	-0,78	-0,63	-0,95	-1,00	-1,21	-0,16	-2,00	-1,29	-0,86	-1,67	-1,05	-1,14	-0,91	-0,79	-2,94	-1,99	-0,66	0,30	-0,82	-0,85	
2014	0,67	0,32	-0,10	2,40	1,40	1,09	1,22	1,27	0,90	0,39	0,19	3,35	1,78	0,74	1,49	1,58	0,47	0,25	-0,40	1,46	1,04	1,49	0,95	1,00	
2015	1,38	0,23	2,71	0,46	2,18	2,59	1,94	2,08	1,75	0,33	2,70	0,43	2,86	2,83	2,40	2,56	1,03	0,13	2,72	0,48	1,51	2,35	1,49	1,60	
2016	1,19	0,62	0,76	2,36	2,04	2,17	1,76	1,89	1,28	0,46	1,66	3,27	2,14	1,75	1,86	2,03	1,12	0,79	-0,18	1,44	1,97	2,61	1,68	1,78	
2017	1,10	1,14	3,69	2,08	1,61	1,42	1,58	1,68	1,27	1,30	2,85	2,01	1,83	2,02	1,76	1,86	0,94	0,96	4,57	2,14	1,42	0,79	1,41	1,49	
2018	1,00	0,73	2,02	1,61	1,50	1,65	1,35	1,46	1,10	0,47	2,82	2,04	1,49	1,92	1,46	1,60	0,91	0,99	1,20	1,17	1,53	1,36	1,24	1,32	
2019	0,67	0,67	0,67	0,66	1,15	1,68	0,93	1,02	0,58	1,21	2,24	0,35	0,90	1,35	0,81	0,88	0,75	0,09	-0,97	0,96	1,42	1,98	1,04	1,16	
2018																									
II Trim.	1,11	0,95	2,92	1,20	1,69	1,55	1,49	1,59	1,17	0,74	4,01	1,08	1,70	1,51	1,55	1,66	1,05	1,18	1,81	1,32	1,69	1,51	1,44	1,51	
III Trim.	0,91	0,77	0,72	1,82	1,34	1,88	1,21	1,32	0,94	0,80	1,29	2,54	1,26	1,88	1,24	1,37	0,89	0,72	0,14	1,10	1,44	1,90	1,19	1,28	
IV Trim.	1,07	0,78	1,65	1,55	1,60	1,99	1,43	1,55	1,25	0,67	2,63	2,67	1,60	2,46	1,65	1,81	0,91	0,90	0,64	0,43	1,63	1,53	1,21	1,30	
2019																									
I Trim.	1,11	1,10	0,34	1,40	1,82	2,26	1,51	1,61	1,20	2,03	1,16	2,69	1,74	2,24	1,64	1,72	1,02	0,12	-0,51	0,09	1,91	2,34	1,38	1,52	
II Trim.	0,70	0,80	0,14	0,63	1,18	1,90	0,96	1,05	0,63	1,07	1,81	0,52	0,92	1,68	0,86	0,94	0,76	0,51	-1,60	0,73	1,46	2,05	1,04	1,14	
III Trim.	0,36	0,43	1,14	0,19	0,76	0,92	0,53</																		

## Gráfico 10.- Tasas de ocupación según sexo

En porcentaje de la población de 16 a 64 años

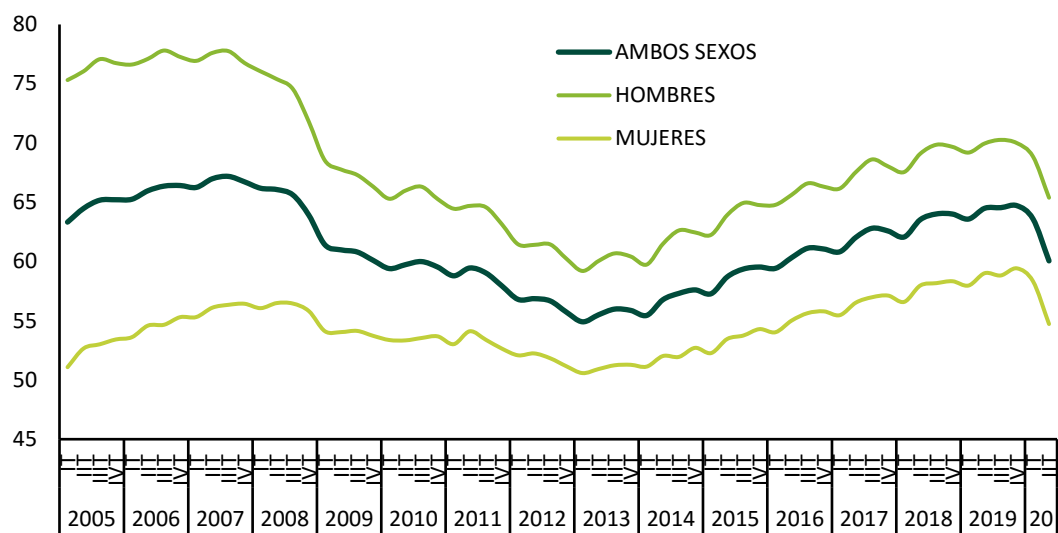

FUENTE: INE, EPA

A-INF TRIM\3.2.tasaocu

### 3.3. OCUPADOS Y TASAS DE OCUPACIÓN DE JÓVENES Y ADULTOS SEGÚN SEXO

PERIODO	OCUPADOS						TASAS DE OCUPACIÓN					
	Ambos sexos		Hombres		Mujeres		Ambos sexos		Hombres		Mujeres	
	Jóvenes 16 a 24	Adultos 25 a 64	Jóvenes 16 a 24	Adultos 25 a 64	Jóvenes 16 a 24	Adultos 25 a 64	Jóvenes 16 a 24	Adultos 25 a 64	Jóvenes 16 a 24	Adultos 25 a 64	Jóvenes 16 a 24	Adultos 25 a 64
<b>Valores absolutos en miles</b>						<b>En porcentaje sobre la población</b>						
2007	2.013,8	18.423,1	1.163,7	10.803,4	850,1	7.618,8	43,01	71,08	48,56	82,50	37,19	59,41
2008	1.836,8	18.479,7	1.026,0	10.680,8	810,8	7.797,6	39,61	69,98	43,23	79,98	35,82	59,73
2009	1.397,2	17.560,3	748,3	9.892,2	648,9	7.665,3	30,79	65,93	32,27	73,51	29,25	58,17
2010	1.210,5	17.363,3	635,2	9.699,7	575,3	7.660,9	27,43	64,99	28,20	71,95	26,62	57,87
2011	1.041,7	17.229,3	531,2	9.536,1	510,5	7.692,4	24,18	64,37	24,18	70,73	24,19	57,92
2012	852,8	16.624,1	438,3	9.078,4	414,5	7.542,1	20,25	62,23	20,42	67,61	20,07	56,76
2013	763,3	16.238,2	401,2	8.830,3	362,1	7.402,6	18,57	61,31	19,15	66,51	17,96	56,05
2014	748,6	16.462,0	398,1	8.962,6	350,5	7.496,3	18,53	62,66	19,32	68,17	17,71	57,12
2015	802,7	16.914,8	426,7	9.246,2	376,1	7.665,4	20,03	64,64	20,86	70,68	19,17	58,58
2016	820,4	17.362,3	445,0	9.463,0	375,4	7.897,2	20,53	66,60	21,80	72,72	19,21	60,49
2017	921,1	17.727,5	488,2	9.669,7	432,9	8.053,7	22,92	68,10	23,77	74,48	22,04	61,71
2018	989,3	18.147,1	530,6	9.883,6	458,7	8.258,1	24,26	69,52	25,42	76,00	23,03	63,05
2019	1.038,6	18.529,3	581,4	10.035,8	457,3	8.487,8	24,86	70,61	27,13	76,81	22,46	64,42
2018												
II Trim.	984,3	18.171,8	528,6	9.883,6	455,8	8.282,3	24,19	69,67	25,40	76,05	22,94	63,29
III Trim.	1.073,5	18.257,1	577,8	9.963,8	495,6	8.288,0	26,27	69,92	27,63	76,60	24,84	63,25
IV Trim.	996,8	18.369,1	535,8	9.999,2	460,9	8.365,4	24,26	70,24	25,47	76,77	22,99	63,73
2019												
I Trim.	946,2	18.330,1	522,4	9.960,4	423,9	8.365,1	22,88	70,00	24,66	76,38	21,02	63,64
II Trim.	1.021,8	18.571,3	571,8	10.048,8	450,1	8.514,6	24,54	70,83	26,79	76,96	22,19	64,68
III Trim.	1.132,6	18.521,0	638,0	10.053,4	494,5	8.462,1	27,03	70,52	29,68	76,88	24,23	64,17
IV Trim.	1.053,9	18.694,7	593,2	10.080,4	460,7	8.609,4	24,97	71,08	27,39	77,00	22,42	65,18
2020												
I Trim.	987,4	18.461,8	552,8	9.967,9	434,7	8.489,0	23,22	70,12	25,33	76,08	21,00	64,19
II Trim.	778,0	17.599,4	445,5	9.549,6	332,4	8.044,9	18,20	66,84	20,31	72,89	15,98	60,82
<b>Variaciones Abs. con respecto al trimestre anterior</b>												
2019												
II Trim.	75,6	241,2	49,4	88,4	26,2	149,5						
III Trim.	110,8	-50,3	66,2	4,6	44,4	-52,5						
IV Trim.	-78,7	173,7	-44,8	27,0	-33,8	147,3						
2020												
I Trim.	-66,5	-232,9	-40,4	-112,5	-26,0	-120,4						
II Trim.	-209,4	-862,4	-107,3	-418,3	-102,3	-444,1						
<b>Variaciones % con respecto al trimestre anterior</b>												
2019												
II Trim.	8,0	1,3	9,5	0,9	6,2	1,8	1,66	0,82	2,13	0,58	1,16	1,05
III Trim.	10,8	-0,3	11,6	0,0	9,9	-0,6	2,48	-0,31	2,89	-0,08	2,05	-0,51
IV Trim.	-6,9	0,9	-7,0	0,3	-6,8	1,7	-2,06	0,56	-2,29	0,12	-1,81	1,01
2020												
I Trim.	-6,3	-1,2	-6,8	-1,1	-5,6	-1,4	-1,75	-0,96	-2,06	-0,92	-1,42	-0,99
II Trim.	-21,2	-4,7	-19,4	-4,2	-23,5	-5,2	-5,02	-3,28	-5,03	-3,19	-5,02	-3,37
<b>Variaciones Abs. con respecto a igual periodo del año anterior</b>												
2007	-27,9	672,5	-8,7	270,0	-19,3	403,0						
2008	-177,0	56,5	-137,7	-122,7	-39,4	178,9						
2009	-439,7	-919,3	-277,7	-788,5	-161,9	-132,3						
2010	-186,7	-197,0	-113,1	-192,5	-73,6	-4,4						
2011	-168,8	-134,0	-104,0	-163,5	-64,8	31,6						
2012	-188,9	-605,2	-92,9	-457,8	-96,0	-150,3						
2013	-89,5	-385,8	-37,1	-248,1	-52,4	-139,5						
2014	-14,8	223,8	-3,2	132,3	-11,6	93,7						
2015	54,1	452,8	28,6	283,6	25,5	169,2						
2016	17,7	447,4	18,4	216,8	-0,7	231,7						
2017	100,7	365,2	43,2	206,7	57,6	156,5						
2018	68,2	419,6	42,4	213,9	25,8	204,4						
2019	49,3	382,2	50,8	152,2	-1,4	229,7						
2018												
II Trim.	91,3	429,0	57,7	204,9	33,7	221,1						
III Trim.	42,7	419,7	29,6	204,4	12,9	215,9						
IV Trim.	65,1	480,4	44,7	260,4	20,4	219,9						
2019												
I Trim.	43,6	539,9	42,3	272,7	1,4	268,6						
II Trim.	37,5	399,5	43,2	165,2	-5,7	232,3						
III Trim.	59,1	263,9	60,2	89,6	-1,1	174,1						
IV Trim.	57,1	325,6	57,4	81,2	-0,2	244,0						
2020												
I Trim.	41,2	131,7	30,4	7,5	10,8	123,9						
II Trim.	-243,8	-971,9	-126,3	-499,2	-117,7	-469,7						
<b>Variaciones % con respecto a igual periodo del año anterior</b>												
2007	-1,4	3,8	-0,7	2,6	-2,2	5,6	-0,27	0,84	0,01	-0,11	-0,57	1,78
2008	-8,8	0,3	-11,8	-1,1	-4,6	2,3	-3,39	-1,10	-5,33	-2,53	-1,36	0,33
2009	-23,9	-5,0	-27,1	-7,4	-20,0	-1,7	-8,82	-4,05	-10,95	-6,47	-6,58	-1,57
2010	-13,4	-1,1	-15,1	-1,9	-11,3	-0,1	-3,37	-0,94	-4,07	-1,55	-2,63	-0,30
2011	-13,9	-0,8	-16,4	-1,7	-11,3	0,4	-3,24	-0,61	-4,02	-1,23	-2,43	0,05
2012	-18,1	-3,5	-17,5	-4,8	-18,8	-2,0	-3,94	-2,14	-3,76	-3,11	-4,12	-1,15
2013	-10,5	-2,3	-8,5	-2,7	-12,6	-1,8	-1,68	-0,92	-1,27	-1,11	-2,11	-0,71
2014	-1,9	1,4	-0,8	1,5	-3,2	1,3	-0,03	1,35	0,17	1,66	-0,25	1,07
2015	7,2	2,8	7,2	3,2	7,3	2,3	1,50	1,98	1,54	2,51	1,46	1,46
2016	2,2	2,6	4,3	2,3	-0,2	3,0	0,50	1,96	0,94	2,03	0,04	1,91
2017	12,3	2,1	9,7	2,2	15,3	2,0	2,40	1,49	1,97	1,77	2,84	1,22
2018	7,4	2,4	8,7	2,2	6,0	2,5	1,33	1,42	1,66	1,52	0,99	1,34
2019	5,0	2,1	9,6	1,5	-0,3	2,8	0,60	1,09	1,71	0,81	-0,57	1,37
2018												
II Trim.	10,2	2,4	12,3	2,1	8,0	2,7	1,94	1,49	2,44	1,48	1,42	1,49
III Trim.	4,1	2,4	5,4	2,1	2,7	2,7	0,63	1,39	0,96	1,40	0,28	1,39
IV Trim.	7,0	2,7	9,1	2,7	4,6	2,7	1,16	1,56	1,66	1,77	0,63	1,37
2019												
I Trim.	4,8	3,0	8,8	2,8	0,3	3,3	0,59	1,75	1,48	1,81	-0,34	1,71
II Trim.	3,8	2,2	8,2	1,7	-1,3	2,8	0,35	1,16	1,39	0,91	-0,75	1,39
III Trim.	5,5	1,4	10,4	0,9	-0,2	2,1	0,76	0,60	2,05	0,28	-0,61	0,92
IV Trim.	5,7	1,8	10,7	0,8	0,0	2,9	0,71	0,84	1,92	0,23	-0,57	1,45
2020												
I Trim.	4,4	0,7	5,8	0,1	2,5	1,5	0,34	0,12	0,67	-0,31	-0,02	0,55
II Trim.	-23,9	-5,2	-22,1	-5,0	-26,1	-5,5	-6,34	-3,98	-6,49	-4,07	-6,20	-3,87



### 3.3. BIS-OCUPADOS Y TASAS DE OCUPACIÓN DE JÓVENES Y ADULTOS SEGÚN SEXO

PERIODO	OCUPADOS						TASAS DE OCUPACIÓN					
	Ambos sexos		Hombres		Mujeres		Ambos sexos		Hombres		Mujeres	
	Jóvenes 16 a 29	Adultos 30 a 64	Jóvenes 16 a 29	Adultos 30 a 64	Jóvenes 16 a 29	Adultos 30 a 64	Jóvenes 16 a 29	Adultos 30 a 64	Jóvenes 16 a 29	Adultos 30 a 64	Jóvenes 16 a 29	Adultos 30 a 64
<b>Valores absolutos en miles</b>						<b>En porcentaje sobre la población</b>						
2007	4.908,9	15.528,0	2.753,8	9.213,3	2.155,1	6.313,8	58,66	69,84	64,14	82,29	52,90	57,21
2008	4.551,7	15.764,8	2.472,1	9.234,7	2.079,6	6.528,8	55,19	69,15	58,46	80,30	51,75	57,78
2009	3.753,8	15.203,7	1.966,1	8.674,4	1.787,7	6.526,5	46,90	65,62	48,07	74,23	45,68	56,83
2010	3.371,5	15.202,3	1.740,0	8.594,9	1.631,5	6.604,7	43,75	64,90	44,33	72,79	43,14	56,85
2011	3.040,4	15.230,6	1.557,7	8.509,7	1.482,7	6.720,2	40,90	64,43	41,26	71,49	40,52	57,27
2012	2.624,0	14.852,8	1.329,4	8.187,3	1.294,6	6.662,0	36,56	62,54	36,59	68,57	36,54	56,41
2013	2.391,3	14.610,2	1.222,3	8.009,3	1.169,1	6.595,6	34,59	61,69	34,96	67,44	34,20	55,87
2014	2.365,4	14.845,2	1.224,0	8.136,6	1.141,4	6.705,4	35,24	62,91	36,08	68,87	34,39	56,90
2015	2.380,3	15.337,2	1.232,2	8.440,7	1.148,2	6.893,3	36,09	65,05	36,93	71,59	35,23	58,48
2016	2.412,9	15.769,7	1.270,0	8.638,0	1.143,0	7.129,6	37,05	66,96	38,51	73,47	35,56	60,45
2017	2.547,2	16.101,4	1.331,0	8.826,9	1.216,2	7.270,4	39,16	68,38	40,34	75,20	37,94	61,57
2018	2.662,3	16.474,1	1.404,3	9.009,9	1.258,0	7.458,8	40,49	69,79	42,04	76,67	38,88	62,92
2019	2.740,4	16.827,6	1.468,3	9.148,8	1.272,1	7.673,0	40,94	70,92	43,09	77,53	38,73	64,33
2018												
II Trim.	2.656,7	16.499,4	1.392,7	9.019,5	1.264,2	7.473,9	40,48	69,95	41,79	76,80	39,13	63,11
III Trim.	2.768,5	16.562,1	1.471,3	9.070,3	1.297,1	7.486,5	42,05	70,14	43,99	77,17	40,04	63,13
IV Trim.	2.692,1	16.673,8	1.430,2	9.104,8	1.261,8	7.564,5	40,72	70,51	42,56	77,37	38,82	63,67
2019												
I Trim.	2.622,0	16.654,3	1.407,3	9.075,5	1.214,9	7.574,1	39,46	70,34	41,64	77,05	37,22	63,66
II Trim.	2.721,8	16.871,3	1.451,2	9.169,4	1.270,7	7.694,0	40,77	71,16	42,70	77,75	38,78	64,57
III Trim.	2.845,4	16.808,2	1.527,5	9.163,9	1.317,8	7.638,8	42,42	70,78	44,71	77,60	40,05	63,99
IV Trim.	2.772,2	16.976,4	1.487,3	9.186,3	1.284,9	7.785,2	41,12	71,40	43,29	77,71	38,86	65,11
2020												
I Trim.	2.670,3	16.778,9	1.432,9	9.087,8	1.237,5	7.686,2	39,39	70,50	41,46	76,83	37,24	64,20
II Trim.	2.279,9	16.097,5	1.225,3	8.769,8	1.054,5	7.322,8	33,53	67,62	35,34	74,15	31,66	61,14
<b>Variaciones Abs. con respecto al trimestre anterior</b>												
2019												
II Trim.	99,8	217,0	43,9	93,9	55,8	119,9						
III Trim.	123,6	-63,1	76,3	-5,5	47,1	-55,2						
IV Trim.	-73,2	168,2	-40,2	22,4	-32,9	146,4						
2020												
I Trim.	-101,9	-197,5	-54,4	-98,5	-47,4	-99,0						
II Trim.	-390,4	-681,4	-207,6	-318,0	-183,0	-363,4						
<b>Variaciones % con respecto al trimestre anterior</b>												
2019												
II Trim.	3,8	1,3	3,1	1,0	4,6	1,6	1,31	0,82	1,06	0,70	1,56	0,91
III Trim.	4,5	-0,4	5,3	-0,1	3,7	-0,7	1,65	-0,38	2,01	-0,16	1,27	-0,58
IV Trim.	-2,6	1,0	-2,6	0,2	-2,5	1,9	-1,30	0,61	-1,42	0,11	-1,19	1,12
2020												
I Trim.	-3,7	-1,2	-3,7	-1,1	-3,7	-1,3	-1,73	-0,90	-1,83	-0,88	-1,62	-0,91
II Trim.	-14,6	-4,1	-14,5	-3,5	-14,8	-4,7	-5,86	-2,88	-6,12	-2,69	-5,59	-3,06
<b>Variaciones Abs. con respecto a igual periodo del año anterior</b>												
2007	-11,7	656,2	-12,7	274,1	1,1	382,7						
2008	-357,2	236,8	-281,7	21,4	-75,5	215,0						
2009	-797,9	-561,1	-506,0	-560,3	-291,9	-2,3						
2010	-382,3	-1,4	-226,1	-79,5	-156,2	78,1						
2011	-331,1	28,3	-182,3	-85,2	-148,8	115,5						
2012	-416,4	-377,7	-228,3	-322,4	-188,1	-58,2						
2013	-232,7	-242,6	-107,2	-178,0	-125,5	-66,4						
2014	-26,0	235,0	1,8	127,3	-27,7	109,9						
2015	15,0	492,0	8,1	304,1	6,8	187,8						
2016	32,6	432,6	37,8	197,3	-5,2	236,3						
2017	134,2	331,7	61,0	188,9	73,2	140,9						
2018	115,2	372,6	73,3	183,0	41,8	188,3						
2019	78,0	353,5	64,0	138,9	14,1	214,3						
2018												
II Trim.	127,9	392,4	76,9	185,7	51,2	203,6						
III Trim.	96,4	366,0	67,5	166,5	28,8	200,0						
IV Trim.	114,9	430,6	85,5	219,6	29,4	210,9						
2019												
I Trim.	90,1	493,4	84,3	230,7	6,0	264,0						
II Trim.	65,1	371,9	58,5	149,9	6,5	220,1						
III Trim.	76,9	246,1	56,2	93,6	20,7	152,3						
IV Trim.	80,1	302,6	57,1	81,5	23,1	220,7						
2020												
I Trim.	48,3	124,6	25,6	12,3	22,6	112,1						
II Trim.	-441,9	-773,8	-225,9	-399,6	-216,2	-371,2						
<b>Variaciones % con respecto a igual periodo del año anterior</b>												
2007	-0,2	4,4	-0,5	3,1	0,0	6,5	0,31	0,85	0,22	-0,21	0,41	1,88
2008	-7,3	1,5	-10,2	0,2	-3,5	3,4	-3,47	-0,69	-5,67	-1,99	-1,14	0,57
2009	-17,5	-3,6	-20,5	-6,1	-14,0	0,0	-8,29	-3,53	-10,39	-6,07	-6,07	-0,95
2010	-10,2	0,0	-11,5	-0,9	-8,7	1,2	-3,16	-0,72	-3,74	-1,44	-2,54	0,01
2011	-9,8	0,2	-10,5	-1,0	-9,1	1,7	-2,85	-0,46	-3,07	-1,30	-2,62	0,43
2012	-13,7	-2,5	-14,7	-3,8	-12,7	-0,9	-4,33	-1,89	-4,67	-2,91	-3,98	-0,86
2013	-8,9	-1,6	-8,1	-2,2	-9,7	-1,0	-1,98	-0,85	-1,62	-1,14	-2,33	-0,54
2014	-1,1	1,6	0,1	1,6	-2,4	1,7	0,65	1,21	1,12	1,43	0,18	1,03
2015	0,6	3,3	0,7	3,7	0,6	2,8	0,85	2,14	0,86	2,72	0,84	1,58
2016	1,4	2,8	3,1	2,3	-0,5	3,4	0,96	1,91	1,58	1,88	0,34	1,97
2017	5,6	2,1	4,8	2,2	6,4	2,0	2,11	1,43	1,84	1,73	2,38	1,12
2018	4,5	2,3	5,5	2,1	3,4	2,6	1,33	1,40	1,70	1,46	0,94	1,35
2019	2,9	2,1	4,6	1,5	1,1	2,9	0,46	1,13	1,04	0,86	-0,16	1,41
2018												
II Trim.	5,1	2,4	5,8	2,1	4,2	2,8	1,56	1,52	1,84	1,52	1,26	1,51
III Trim.	3,6	2,3	4,8	1,9	2,3	2,7	0,98	1,34	1,45	1,28	0,48	1,42
IV Trim.	4,5	2,7	6,4	2,5	2,4	2,9	1,19	1,56	1,92	1,68	0,43	1,47
2019												
I Trim.	3,6	3,1	6,4	2,6	0,5	3,6	0,75	1,79	1,79	1,72	-0,32	1,88
II Trim.	2,5	2,3	4,2	1,7	0,5	2,9	0,30	1,21	0,91	0,96	-0,35	1,46
III Trim.	2,8	1,5	3,8	1,0	1,6	2,0	0,38	0,64	0,72	0,43	0,00	0,87
IV Trim.	3,0	1,8	4,0	0,9	1,8	2,9	0,40	0,89	0,74	0,34	0,04	1,44
2020												
I Trim.	1,8	0,7	1,8	0,1	1,9	1,5	-0,07	0,16	-0,18	-0,22	0,02	0,54
II Trim.	-16,2	-4,6	-15,6	-4,4	-17,0	-4,8	-7,24	-3,54	-7,36	-3,61	-7,12	-3,43

FUENTE: INE. EPA

A-INF TRIM\3.3.BIS.tasocujovadul

## Gráfico 11.-Tasas de ocupación de jóvenes y adultos

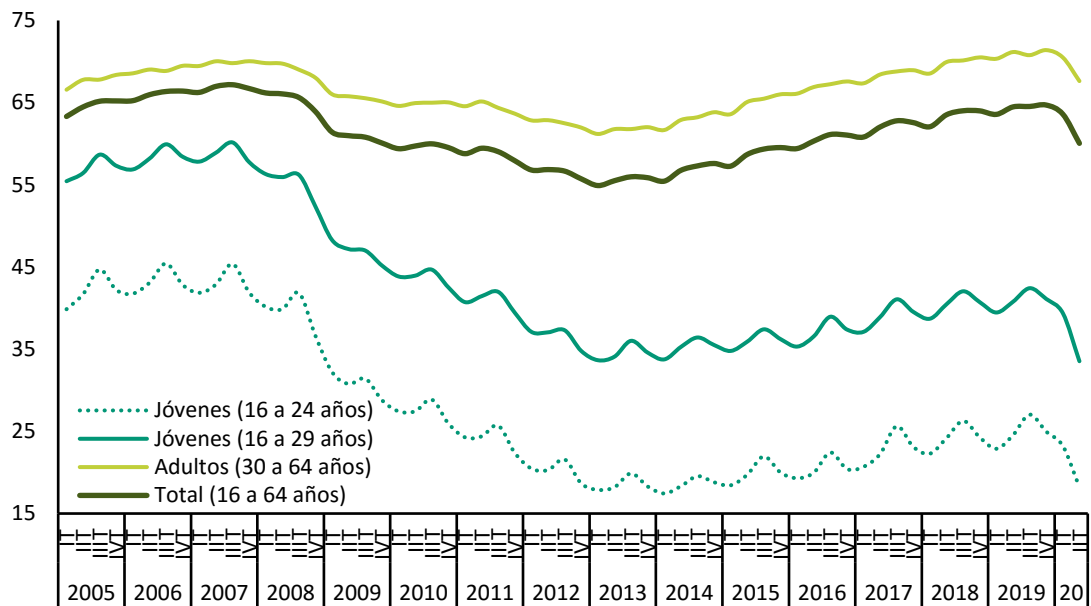

FUENTE: INE. EPA

A-INF TRIM\3.3.BIS.tasocujovadul

### 3.4.- OCUPADOS SEGÚN NIVEL DE ESTUDIOS Y SEXO CNED -2014

	VALORES ABSOLUTOS (en miles)			DISTRIBUCIONES PORCENTUALES			VARIAC. TRIM. IIT2020 - IT2020		VARIACIONES ANUALES						TASAS DE EMPLEO		
	T.II.18	T.II.19	T.II.20	T.II.18	T.II.19	T.II.20	Miles			%			T.II.18	T.II.19	T.II.20		
							T.II.18	T.II.19	T.II.20	T.II.18	T.II.19	T.II.20					
<b>AMBOS SEXOS</b>	<b>19.344,1</b>	<b>19.804,9</b>	<b>18.607,2</b>	<b>100,0</b>	<b>100,0</b>	<b>100,0</b>	<b>-1.074,1</b>	<b>-5,5</b>	<b>530,80</b>	<b>460,80</b>	<b>-1.197,70</b>	<b>2,82</b>	<b>2,38</b>	<b>-6,05</b>	<b>49,81</b>	<b>50,51</b>	<b>47,03</b>
Analfabetos	33,3	39,0	38,2	0,2	0,2	0,2	-6,8	-15,1	-8,10	5,70	-0,80	-19,57	17,12	-2,05	5,42	6,71	6,95
Estudios primarios incompletos	188,4	177,5	144,4	1,0	0,9	0,8	-11,6	-7,4	4,80	-10,90	-33,10	2,61	-5,79	-18,65	8,35	8,75	7,79
Educación primaria	932,8	849,8	727,8	4,8	4,3	3,9	-99,7	-12,0	-28,60	-83,00	-122,00	-2,97	-8,90	-14,36	18,03	17,05	15,56
Primera etapa de educación secundaria y similar	5.338,7	5.368,5	4.786,2	27,6	27,1	25,7	-440,3	-8,4	148,70	29,80	-582,30	2,87	0,56	-10,85	47,40	47,22	41,58
Segunda etapa de educación secundaria, con orientación general	2.657,7	2.780,5	2.483,0	13,7	14,0	13,3	-220,6	-8,2	-15,80	122,80	-297,50	-0,59	4,62	-10,70	50,31	51,50	44,98
Segunda etapa de educación secundaria con orientación profesional (incluye educación postsecundaria no superior)	1.935,9	1.949,3	1.864,7	10,0	9,8	10,0	-88,7	-4,5	119,10	13,40	-84,60	6,56	0,69	-4,34	64,55	63,72	59,67
Educación superior	8.257,3	8.640,4	8.562,9	42,7	43,6	46,0	-206,3	-2,4	310,70	383,10	-77,50	3,91	4,64	-0,90	73,43	73,28	69,47
<b>HOMBRES</b>	<b>10.528,3</b>	<b>10.750,2</b>	<b>10.133,4</b>	<b>100,0</b>	<b>100,0</b>	<b>100,0</b>	<b>-527,8</b>	<b>-5,0</b>	<b>271,40</b>	<b>221,90</b>	<b>-616,80</b>	<b>2,65</b>	<b>2,11</b>	<b>-5,74</b>	<b>55,75</b>	<b>56,38</b>	<b>52,68</b>
Analfabetos	23,7	26,9	24,5	0,2	0,3	0,2	-2,8	-10,3	-2,30	3,20	-2,40	-8,85	13,50	-8,92	11,47	13,89	13,53
Estudios primarios incompletos	116,3	116,7	99,3	1,1	1,1	1,0	-2,6	-2,6	-2,70	0,40	-17,40	-2,27	0,34	-14,91	12,33	14,18	12,97
Educación primaria	577,1	531,8	458,3	5,5	4,9	4,5	-62,3	-12,0	-26,00	-45,30	-73,50	-4,31	-7,85	-13,82	24,60	23,57	21,79
Primera etapa de educación secundaria y similar	3.318,4	3.343,1	3.036,4	31,5	31,1	30,0	-239,4	-7,3	114,00	24,70	-306,70	3,56	0,74	-9,17	55,59	55,27	49,73
Segunda etapa de educación secundaria, con orientación general	1.441,4	1.527,7	1.358,7	13,7	14,2	13,4	-107,3	-7,3	-7,70	86,30	-169,00	-0,53	5,99	-11,06	55,25	57,19	50,23
Segunda etapa de educación secundaria con orientación profesional (incluye educación postsecundaria no superior)	1.037,9	1.033,9	1.009,1	9,9	9,6	10,0	-36,2	-3,5	39,70	-4,00	-24,80	3,98	-0,39	-2,40	71,11	69,86	66,07
Educación superior	4.013,5	4.170,1	4.147,2	38,1	38,8	40,9	-77,1	-1,8	156,50	156,60	-22,90	4,06	3,90	-0,55	75,02	74,53	70,95
<b>MUJERES</b>	<b>8.815,7</b>	<b>9.054,7</b>	<b>8.473,8</b>	<b>100,0</b>	<b>100,0</b>	<b>100,0</b>	<b>-546,2</b>	<b>-6,1</b>	<b>259,30</b>	<b>239,00</b>	<b>-580,90</b>	<b>3,03</b>	<b>2,71</b>	<b>-6,42</b>	<b>44,19</b>	<b>44,95</b>	<b>41,68</b>
Analfabetos	9,6	12,1	13,7	0,1	0,1	0,2	-4,0	-22,6	-5,80	2,50	1,60	-37,66	26,04	13,22	2,36	3,12	3,71
Estudios primarios incompletos	72,1	60,8	45,1	0,8	0,7	0,5	-8,9	-16,5	7,50	-11,30	-15,70	11,61	-15,67	-25,82	5,49	5,04	4,14
Educación primaria	355,7	317,9	269,4	4,0	3,5	3,2	-37,5	-12,2	-2,60	-37,80	-48,50	-0,73	-10,63	-15,26	12,58	11,65	10,46
Primera etapa de educación secundaria y similar	2.020,2	2.025,4	1.749,9	22,9	22,4	20,7	-200,8	-10,3	34,60	5,20	-275,50	1,74	0,26	-13,60	38,16	38,07	32,38
Segunda etapa de educación secundaria, con orientación general	1.216,3	1.252,8	1.124,4	13,8	13,8	13,3	-113,2	-9,1	-8,10	36,50	-128,40	-0,66	3,00	-10,25	45,48	45,93	39,94
Segunda etapa de educación secundaria con orientación profesional (incluye educación postsecundaria no superior)	897,9	915,4	855,7	10,2	10,1	10,1	-52,4	-5,8	79,30	17,50	-59,70	9,69	1,95	-6,52	58,32	57,96	53,56
Educación superior	4.243,8	4.470,3	4.415,7	48,1	49,4	52,1	-129,3	-2,8	154,20	226,50	-54,60	3,77	5,34	-1,22	71,99	72,15	68,14

<b>AMBOS SEXOS</b>																	
Bajos	6.493,2	6.434,8	5.696,6	33,6	32,5	30,6	-558,4	-8,9	116,80	-58,40	-738,20	1,83	-0,90	-11,47	33,63	33,93	30,64
Medios	4.593,6	4.729,8	4.347,7	23,7	23,9	23,4	-309,3	-6,6	103,30	136,20	-382,10	2,30	2,96	-8,08	55,47	55,92	50,29
Altos	8.257,3	8.640,4	8.562,9	42,7	43,6	46,0	-206,3	-2,4	310,70	383,10	-77,50	3,91	4,64	-0,90	73,43	73,28	69,47
<b>VARONES</b>																	
Bajos	4.035,5	4.018,5	3.618,5	38,3	37,4	35,7	-307,1	-7,8	83,00	-17,00	-400,00	2,10	-0,42	-9,95	42,63	43,11	39,52
Medios	2.479,3	2.561,6	2.367,8	23,5	23,8	23,4	-143,5	-5,7	32,00	82,30	-193,80	1,31	3,32	-7,57	60,94	61,71	55,94
Altos	4.013,5	4.170,1	4.147,2	38,1	38,8	40,9	-77,1	-1,8	156,50	156,60	-22,90	4,06	3,90	-0,55	75,02	74,53	70,95
<b>MUJERES</b>																	
Bajos	2.457,6	2.416,2	2.078,1	27,9	26,7	24,5	-251,2	-10,8	33,70	-41,40	-338,10	1,39	-1,68	-13,99	24,97	25,06	22,02
Medios	2.114,2	2.168,2	1.980,1	24,0	23,9	23,4	-165,6	-7,7	71,20	54,00	-188,10	3,49	2,55	-8,68	50,18	50,34	44,87
Altos	4.243,8	4.470,3	4.415,7	48,1	49,4	52,1	-129,3	-2,8	154,20	226,50	-54,60	3,77	5,34	-1,22	71,99	72,15	68,14

FUENTE: INE. EPA  
A-INF TRIM\3.4.OCUESTSX

## Gráfico 12.- Tasa de ocupación según nivel de estudios

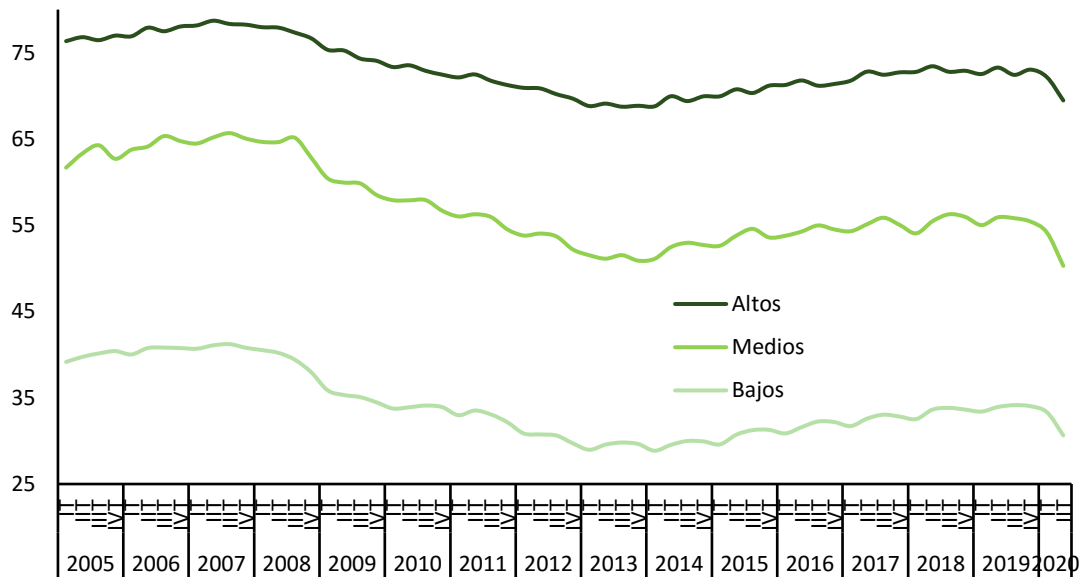

FUENTE: INE.EPA

A-INF TRIM\3.4.OCUESTSX

### 3.5 .- OCUPADOS POR SECTORES DE ACTIVIDAD

PERIODO	TOTAL	AGRARIO	NO AGRARIO				AGRARIO	NO AGRARIO			
			TOTAL	INDUSTRIA	CONSTRUC.	SERVICIOS		TOTAL	INDUSTRIA	CONSTRUC.	SERVICIOS
<b>En miles</b>											
2007	20.579,9	929,4	19.650,6	3.287,4	2.703,4	13.659,8	4,5	95,5	16,0	13,1	66,4
2008 CNAE-1993	20.469,7	888,4	19.581,3	3.264,1	2.408,7	13.908,6	4,3	95,7	15,9	11,8	67,9
2008 CNAE-2009	20.469,7	828,2	19.641,5	3.236,7	2.459,9	13.945,0	4,0	96,0	15,8	12,0	68,1
2009	19.106,9	788,1	18.318,8	2.807,6	1.889,8	13.621,4	4,1	95,9	14,7	9,9	71,3
2010	18.724,5	786,1	17.938,4	2.650,5	1.651,4	13.636,6	4,2	95,8	14,2	8,8	72,8
2011	18.421,4	755,3	17.666,2	2.604,7	1.403,9	13.657,6	4,1	95,9	14,1	7,6	74,1
2012	17.632,7	743,4	16.889,2	2.483,7	1.161,3	13.244,2	4,2	95,8	14,1	6,6	75,1
2013	17.139,0	736,6	16.402,5	2.355,5	1.029,5	13.017,5	4,3	95,7	13,7	6,0	76,0
2014	17.344,2	735,9	16.608,3	2.380,0	993,5	13.234,9	4,2	95,8	13,7	5,7	76,3
2015	17.866,1	736,8	17.129,3	2.482,3	1.073,7	13.573,3	4,1	95,9	13,9	6,0	76,0
2016	18.341,6	774,5	17.567,0	2.522,2	1.073,9	13.971,0	4,2	95,8	13,8	5,9	76,2
2017	18.824,8	819,5	18.005,3	2.647,4	1.128,3	14.229,6	4,4	95,6	14,1	6,0	75,6
2018	19.327,7	812,6	18.515,2	2.708,3	1.221,8	14.585,1	4,2	95,8	14,0	6,3	75,5
2019	19.779,3	797,3	18.982,1	2.763,1	1.277,9	14.941,0	4,0	96,0	14,0	6,5	75,5
2018											
II Trim.	19.344,1	822,5	18.521,6	2.722,8	1.215,2	14.583,6	4,3	95,7	14,1	6,3	75,4
III Trim.	19.528,0	768,4	18.759,7	2.725,7	1.240,2	14.793,8	3,9	96,1	14,0	6,4	75,8
IV Trim.	19.564,6	825,6	18.739,0	2.708,3	1.279,9	14.750,8	4,2	95,8	13,8	6,5	75,4
2019											
I Trim.	19.471,1	839,7	18.631,5	2.708,5	1.281,4	14.641,6	4,3	95,7	13,9	6,6	75,2
II Trim.	19.804,9	809,3	18.995,6	2.764,5	1.276,4	14.954,7	4,1	95,9	14,0	6,4	75,5
III Trim.	19.874,3	746,2	19.128,1	2.815,8	1.269,9	15.042,4	3,8	96,2	14,2	6,4	75,7
IV Trim.	19.966,9	793,9	19.173,0	2.763,7	1.283,9	15.125,4	4,0	96,0	13,8	6,4	75,8
2020											
I Trim.	19.681,3	784,8	18.896,5	2.769,3	1.277,8	14.849,4	4,0	96,0	14,1	6,5	75,4
II Trim.	18.607,2	763,4	17.843,8	2.642,3	1.169,0	14.032,5	4,1	95,9	14,2	6,3	75,4
<b>Variaciones Abs. con respecto al trimestre anterior</b>											
2019											
II Trim.	333,8	-30,4	364,1	56,0	-5,0	313,1					
III Trim.	69,4	-63,1	132,5	51,3	-6,5	87,7					
IV Trim.	92,6	47,7	44,9	-52,1	14,0	83,0					
2020											
I Trim.	-285,6	-9,1	-276,5	5,6	-6,1	-276,0					
II Trim.	-1.074,1	-21,4	-1.052,7	-127,0	-108,8	-816,9					
<b>Variaciones % con respecto al trimestre anterior</b>											
2019											
II Trim.	1,7	-3,6	2,0	2,1	-0,4	2,1	-0,2	0,2	0,0	-0,1	0,3
III Trim.	0,4	-7,8	0,7	1,9	-0,5	0,6	-0,3	0,3	0,2	-0,1	0,2
IV Trim.	0,5	6,4	0,2	-1,9	1,1	0,6	0,2	-0,2	-0,3	0,0	0,1
2020											
I Trim.	-1,4	-1,1	-1,4	0,2	-0,5	-1,8	0,0	0,0	0,2	0,1	-0,3
II Trim.	-5,5	-2,7	-5,6	-4,6	-8,5	-5,5	0,1	-0,1	0,1	-0,2	0,0
<b>Variaciones Abs. con respecto a igual periodo del año anterior</b>											
2007	640,8	-28,7	669,6	-32,4	160,5	541,5					
2008 CNAE-1993	-110,3	-41,0	-69,2	-23,3	-294,7	248,8					
2009	-1.362,8	-40,1	-1.322,7	-429,1	-570,1	-323,5					
2010	-382,4	-2,0	-380,4	-157,1	-238,5	15,2					
2011	-303,0	-30,8	-272,2	-45,8	-247,5	21,0					
2012	-788,7	-11,9	-777,0	-121,0	-242,6	-413,4					
2013	-493,7	-6,8	-486,8	-128,2	-131,9	-226,7					
2014	205,2	-0,7	205,8	24,4	-36,0	217,4					
2015	521,9	0,9	521,0	102,4	80,2	338,5					
2016	475,5	37,8	437,8	39,9	0,2	397,7					
2017	483,3	45,0	438,3	125,2	54,5	258,7					
2018	502,9	-6,9	509,9	60,9	93,5	355,5					
2019	451,6	-15,3	466,8	54,8	56,1	355,9					
2018											
II Trim.	530,8	-10,1	540,8	86,2	81,6	373,0					
III Trim.	478,8	-8,6	487,5	55,0	85,6	346,9					
IV Trim.	566,2	4,9	561,3	-3,0	136,2	428,1					
2019											
I Trim.	596,9	5,9	591,0	32,1	129,5	429,4					
II Trim.	460,8	-13,2	474,0	41,7	61,2	371,1					
III Trim.	346,3	-22,2	368,4	90,1	29,7	248,6					
IV Trim.	402,3	-31,7	434,0	55,4	4,0	374,6					
2020											
I Trim.	210,2	-54,9	265,0	60,8	-3,6	207,8					
II Trim.	-1.197,7	-45,9	-1.151,8	-122,2	-107,4	-922,2					
<b>En porcentaje</b>											
2007	3,2	-3,0	3,5	-1,0	6,3	4,1	-0,3	0,3	-0,7	0,4	0,6
2008 CNAE-1993	-0,5	-4,4	-0,4	-0,7	-10,9	1,8	-0,2	0,2	0,0	-1,4	1,6
2009	-6,7	-4,8	-6,7	-13,3	-23,2	-2,3	0,1	-0,1	-1,1	-2,1	3,2
2010	-2,0	-0,3	-2,1	-5,6	-12,6	0,1	0,1	-0,1	-0,5	-1,1	1,5
2011	-1,6	-3,9	-1,5	-1,7	-15,0	0,2	-0,1	0,1	0,0	-1,2	1,3
2012	-4,3	-1,6	-4,4	-4,6	-17,3	-3,0	0,1	-0,1	-0,1	-1,0	1,0
2013	-2,8	-0,9	-2,9	-5,2	-11,4	-1,7	0,1	-0,1	-0,3	-0,6	0,8
2014	1,2	-0,1	1,3	1,0	-3,5	1,7	-0,1	0,1	0,0	-0,3	0,4
2015	3,0	0,1	3,1	4,3	8,1	2,6	-0,1	0,1	0,2	0,3	-0,3
2016	2,7	5,1	2,6	1,6	0,0	2,9	0,1	-0,1	-0,1	-0,2	0,2
2017	2,6	5,8	2,5	5,0	5,1	1,9	0,1	-0,1	0,3	0,1	-0,6
2018	2,7	-0,8	2,8	2,3	8,3	2,5	-0,1	0,1	0,0	0,3	-0,1
2019	2,3	-1,9	2,5	2,0	4,6	2,4	-0,2	0,2	0,0	0,1	0,1
2018											
II Trim.	2,8	-1,2	3,0	3,3	7,2	2,6	-0,2	0,2	0,1	0,3	-0,1
III Trim.	2,5	-1,1	2,7	2,1	7,4	2,4	-0,1	0,1	-0,1	0,3	-0,1
IV Trim.	3,0	0,6	3,1	-0,1	11,9	3,0	-0,1	0,1	-0,4	0,5	0,0
2019											
I Trim.	3,2	0,7	3,3	1,2	11,2	3,0	-0,1	0,1	-0,3	0,5	-0,1
II Trim.	2,4	-1,6	2,6	1,5	5,0	2,5	-0,2	0,2	-0,1	0,2	0,1
III Trim.	1,8	-2,9	2,0	3,3	2,4	1,7	-0,2	0,2	0,2	0,0	-0,1
IV Trim.	2,1	-3,8	2,3	2,0	0,3	2,5	-0,2	0,2	0,0	-0,1	0,4
2020											
I Trim.	1,1	-6,5	1,4	2,2	-0,3	1,4	-0,3	0,3	0,2	-0,1	0,3
II Trim.	-6,0	-5,7	-6,1	-4,4	-8,4	-6,2	0,0	0,0	0,2	-0,2	-0,1

### Gráfico 13.- Ocupados según sector de actividad

Valores absolutos en miles

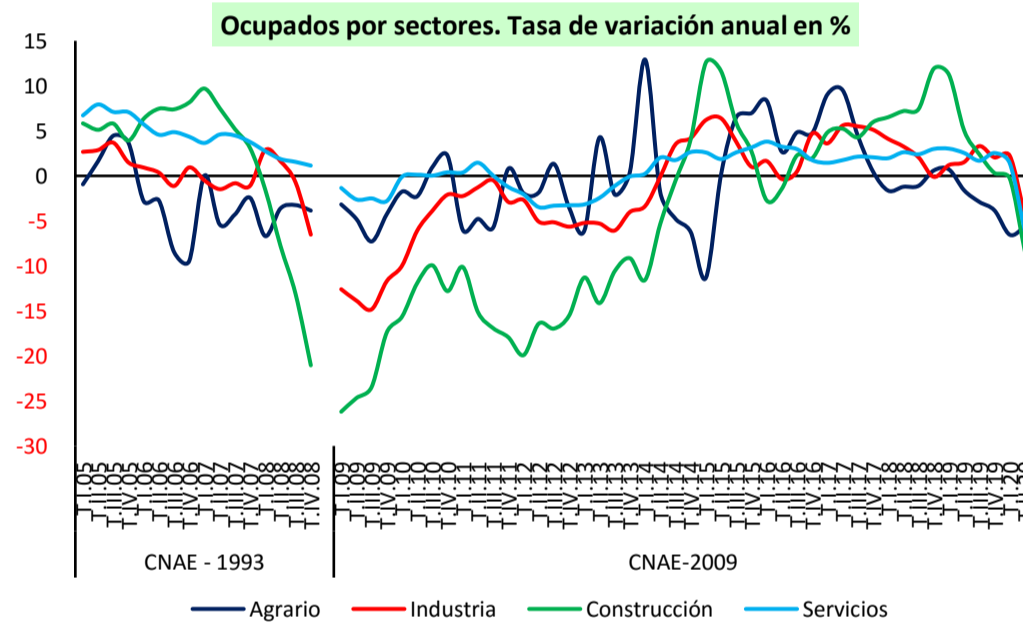
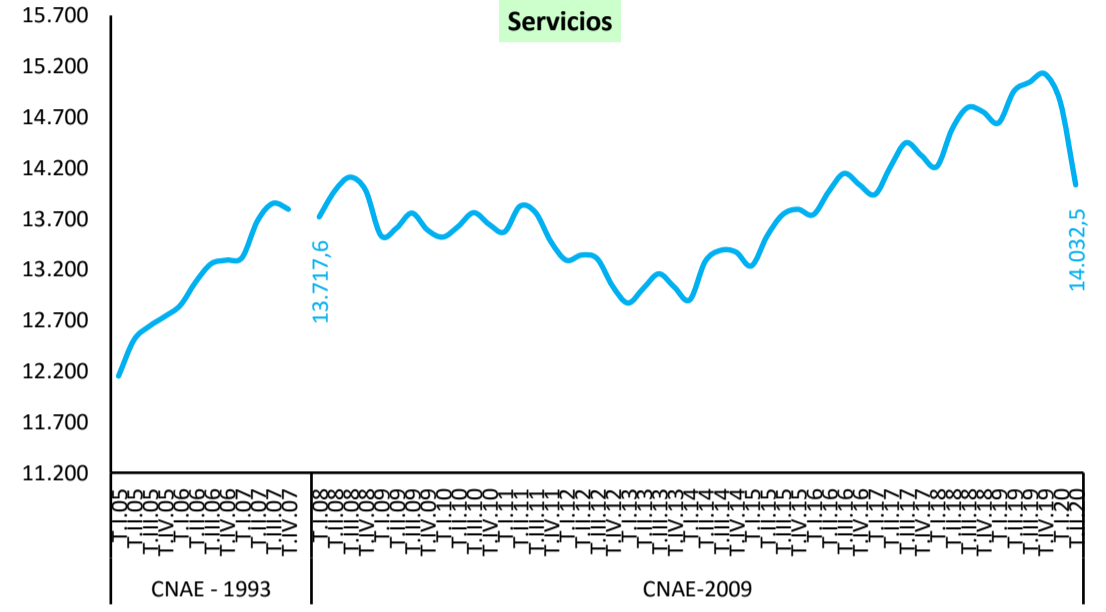
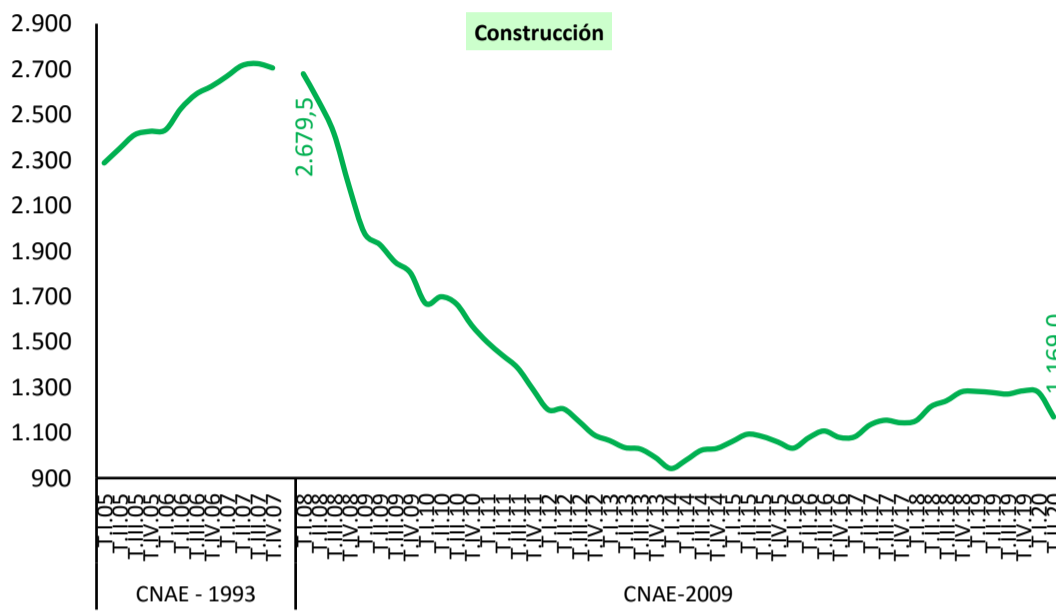
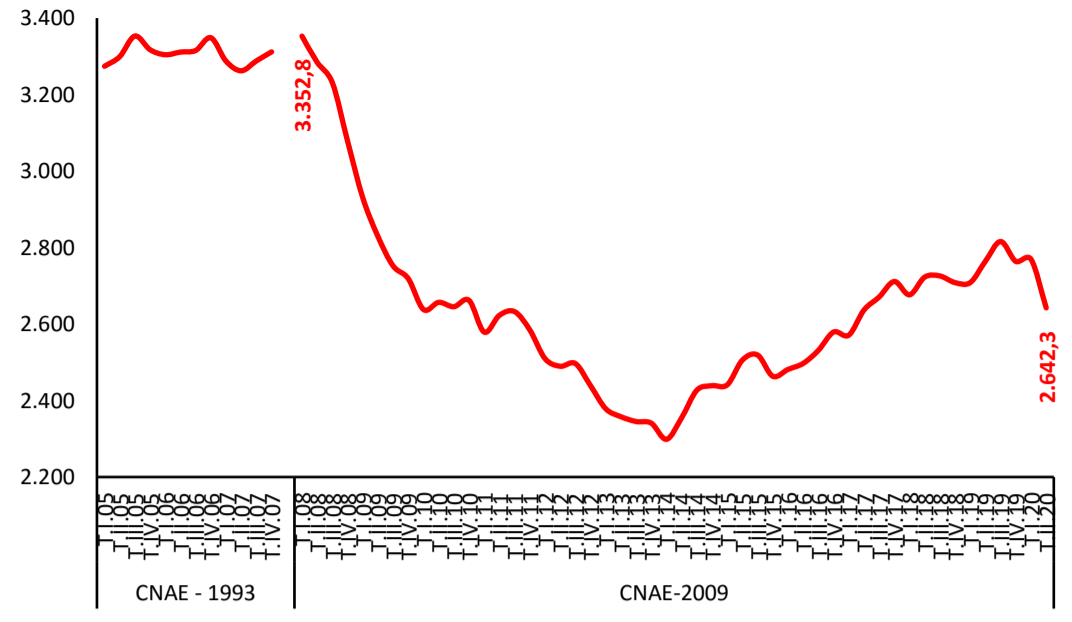
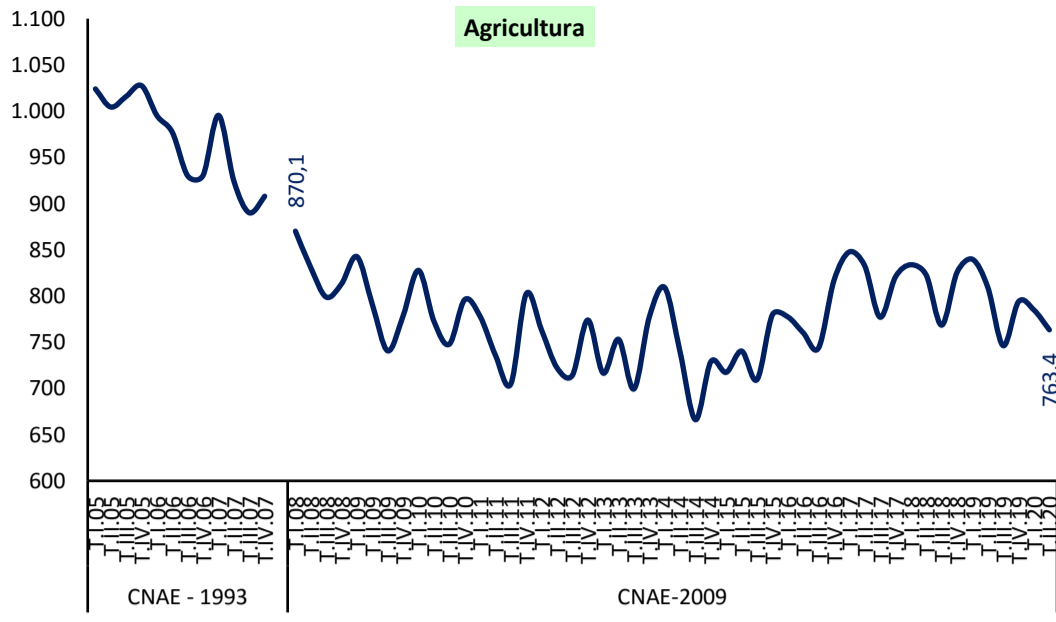

FUENTE: INE. EPA  
A-INF TRIM\3.5.OCUSEAC

### 3.6.- OCUPADOS SEGÚN SECCIONES DE ACTIVIDAD

CNAE 2009

	MEDIA ANUAL						2020T2					
	2017		2018		2019		Valores abs. (miles)	Distrib. %	Variaciones sobre trimestre anterior 2020T2-2020T1		Variaciones anuales 2020T2-2019T2	
	Valores abs. (miles)	Distrib. %	Valores abs. (miles)	Distrib. %	Valores abs. (miles)	Distrib. %			Miles	%	Miles	%
A Agricultura, ganadería, silvicultura y pesca	819,5	4,35	812,6	4,20	797,3	4,03	763,4	4,10	-21,4	-2,73	-45,9	-5,67
B Industrias extractivas	33,2	0,18	33,5	0,17	32,6	0,16	34,1	0,18	2,3	7,23	0,9	2,71
C Industria manufacturera	2.393,4	12,71	2.444,2	12,65	2.494,9	12,61	2.382,4	12,80	-122,1	-4,88	-109,4	-4,39
D Suministro de energía eléctrica, gas, vapor y aire acondicionado	83,5	0,44	80,7	0,42	91,2	0,46	86,8	0,47	0,3	0,35	-5,5	-5,96
E Suministro de agua, actividades de saneamiento, gestión de residuos y descontaminación	137,3	0,73	149,9	0,78	144,3	0,73	139,0	0,75	-7,5	-5,12	-8,3	-5,63
F Construcción	1.128,3	5,99	1.221,8	6,32	1.277,9	6,46	1.169,0	6,28	-108,8	-8,51	-107,4	-8,41
G Comercio al por mayor y al por menor; reparación de vehículos de motor y motocicletas	2.993,7	15,90	3.006,9	15,56	3.073,3	15,54	2.886,6	15,51	-195,9	-6,36	-170,0	-5,56
H Transporte y almacenamiento	936,6	4,98	981,1	5,08	1.031,1	5,21	957,8	5,15	-61,3	-6,02	-66,2	-6,46
I Hostelería	1.637,1	8,70	1.707,7	8,84	1.715,4	8,67	1.366,2	7,34	-211,9	-13,43	-380,9	-21,80
J Información y comunicaciones	584,8	3,11	584,9	3,03	602,6	3,05	623,2	3,35	11,8	1,93	7,1	1,15
K Actividades financieras y de seguros	446,3	2,37	434,7	2,25	429,2	2,17	425,0	2,28	-6,0	-1,39	-7,8	-1,80
L Actividades inmobiliarias	129,6	0,69	149,6	0,77	154,3	0,78	147,5	0,79	-3,5	-2,32	-10,2	-6,47
M Actividades profesionales, científicas y técnicas	977,1	5,19	982,0	5,08	1.022,4	5,17	1.020,6	5,48	-18,7	-1,80	0,3	0,03
N Actividades administrativas y servicios auxiliares	935,2	4,97	983,0	5,09	1.030,5	5,21	974,3	5,24	-53,8	-5,23	-54,2	-5,27
O Administración Pública y defensa; Seguridad social obligatoria	1.291,5	6,86	1.344,7	6,96	1.346,1	6,81	1.313,7	7,06	-34,3	-2,54	-30,4	-2,26
P Educación	1.259,5	6,69	1.322,3	6,84	1.373,6	6,94	1.292,2	6,94	-99,8	-7,17	-116,6	-8,28
Q Actividades sanitarias y de servicios sociales	1.564,9	8,31	1.614,8	8,35	1.681,2	8,50	1.727,4	9,28	15,7	0,92	91,0	5,56
R Actividades artísticas, recreativas y de entretenimiento	385,7	2,05	386,8	2,00	405,2	2,05	346,1	1,86	-55,9	-13,91	-44,0	-11,28
S Otros servicios	452,7	2,40	455,3	2,36	477,8	2,42	466,0	2,50	-6,2	-1,31	-20,2	-4,15
T Actividades de los hogares como empleadores de personal doméstico y como productores de bienes y servicios para uso propio	631,7	3,36	628,9	3,25	595,2	3,01	483,0	2,60	-93,0	-16,15	-118,4	-19,69
U Actividades de organizaciones y organismos extraterritoriales	3,5	0,02	2,6	0,01	3,1	0,02	2,8	0,02	-4,0	-58,82	-1,7	-37,78
<b>TOTAL</b>	<b>18.824,8</b>	<b>100,00</b>	<b>19.327,7</b>	<b>100,00</b>	<b>19.779,3</b>	<b>100,00</b>	<b>18.607,2</b>	<b>100,00</b>	<b>-1.074,1</b>	<b>-5,46</b>	<b>-1.197,7</b>	<b>-6,05</b>

FUENTE: INE. EPA

A-INF TRIM\3.6.EMPSEC

### 3.7.- OCUPADOS POR SITUACIÓN PROFESIONAL

PERIODO	TOTAL	ASALARIADOS					NO ASALARIADOS				
		TOTAL	Sector privado	Sector público			TOTAL (1)	Empleadores	Emprios.sin asal.o trab.indep.	Miembros cooperat.	Ayudas familiares
				TOTAL	Admon. públicas	Empresas públicas					
<b>Valores absolutos en miles</b>											
2007	20.579,9	16.968,1	13.998,4	2.969,7	2.810,2	159,5	3.602,7	1.114,6	2.187,9	79,0	221,2
2008	20.469,7	16.861,2	13.854,6	3.006,7	2.859,8	146,9	3.596,3	1.164,8	2.155,8	66,0	209,8
2009	19.106,9	15.881,1	12.762,2	3.119,0	2.968,9	150,1	3.215,0	1.070,5	1.937,9	33,3	173,4
2010	18.724,5	15.592,3	12.382,7	3.209,6	3.061,2	148,4	3.122,9	1.030,1	1.907,8	32,4	152,7
2011	18.421,4	15.394,2	12.117,2	3.277,0	3.119,8	157,2	3.019,5	949,8	1.899,4	32,5	137,8
2012	17.632,7	14.573,4	11.461,1	3.112,4	2.955,9	156,5	3.051,0	915,1	1.985,1	28,0	122,9
2013	17.139,0	14.069,1	11.131,8	2.937,3	2.771,9	165,5	3.060,7	872,0	2.050,8	23,4	114,7
2014	17.344,2	14.285,8	11.360,0	2.925,8	2.774,7	151,1	3.051,1	877,3	2.046,5	24,5	102,8
2015	17.866,1	14.773,5	11.798,5	2.975,0	2.826,0	149,1	3.087,5	888,3	2.076,2	22,7	100,4
2016	18.341,6	15.228,2	12.227,4	3.000,8	2.841,2	159,7	3.107,1	909,4	2.083,7	26,3	87,7
2017	18.824,8	15.715,1	12.686,5	3.028,6	2.871,6	157,0	3.103,2	960,9	2.032,7	23,8	85,8
2018	19.327,7	16.234,2	13.083,7	3.150,5	3.010,2	140,3	3.086,5	960,1	2.027,7	25,9	72,8
2019	19.779,3	16.670,5	13.448,0	3.222,5	3.071,6	151,0	3.101,1	954,7	2.045,5	25,5	75,3
2018											
II Trim.	19.344,1	16.257,3	13.139,5	3.117,8	2.985,0	132,8	3.079,3	949,2	2.026,8	26,4	76,9
III Trim.	19.528,0	16.433,6	13.266,0	3.167,5	3.028,5	139,0	3.086,5	981,4	2.001,0	27,4	76,6
IV Trim.	19.564,6	16.453,6	13.242,6	3.211,0	3.068,2	142,8	3.104,5	959,1	2.063,7	20,6	61,2
2019											
I Trim.	19.471,1	16.357,7	13.144,1	3.213,6	3.065,9	147,7	3.106,2	949,8	2.063,9	25,4	67,1
II Trim.	19.804,9	16.688,3	13.493,8	3.194,5	3.047,3	147,2	3.108,3	941,8	2.060,6	29,3	76,6
III Trim.	19.874,3	16.790,0	13.561,3	3.228,7	3.081,3	147,4	3.077,7	968,0	2.009,3	24,4	75,9
IV Trim.	19.966,9	16.846,1	13.592,8	3.253,3	3.091,8	161,5	3.112,0	959,1	2.048,3	22,9	81,7
2020											
I Trim.	19.681,3	16.560,1	13.312,2	3.248,0	3.090,8	157,2	3.109,8	926,4	2.088,8	23,8	70,8
II Trim.	18.607,2	15.526,8	12.300,9	3.225,9	3.064,5	161,4	3.073,7	868,7	2.124,4	24,3	56,2
<b>Variaciones con respecto al trimestre anterior en miles</b>											
2019											
II Trim.	333,8	330,6	349,7	-19,1	-18,6	-0,5	2,1	-8,0	-3,3	3,9	9,5
III Trim.	69,4	101,7	67,5	34,2	34,0	0,2	-30,6	26,2	-51,3	-4,9	-0,7
IV Trim.	92,6	56,1	31,5	24,6	10,5	14,1	34,3	-8,9	39,0	-1,5	5,8
2020											
I Trim.	-285,6	-286,0	-280,6	-5,3	-1,0	-4,3	-2,2	-32,7	40,5	0,9	-10,9
II Trim.	-1.074,1	-1.033,3	-1.011,3	-22,1	-26,3	4,2	-36,1	-57,7	35,6	0,5	-14,6
<b>Variaciones con respecto al trimestre anterior en porcentaje</b>											
2019											
II Trim.	1,7	2,0	2,7	-0,6	-0,6	-0,3	0,1	-0,8	-0,2	15,4	14,2
III Trim.	0,4	0,6	0,5	1,1	1,1	0,1	-1,0	2,8	-2,5	-16,7	-0,9
IV Trim.	0,5	0,3	0,2	0,8	0,3	9,6	1,1	-0,9	1,9	-6,1	7,6
2020											
I Trim.	-1,4	-1,7	-2,1	-0,2	0,0	-2,7	-0,1	-3,4	2,0	3,9	-13,3
II Trim.	-5,5	-6,2	-7,6	-0,7	-0,9	2,7	-1,2	-6,2	1,7	2,1	-20,6
<b>Variaciones con respecto a igual periodo del año anterior en miles</b>											
2007	640,8	577,5	539,4	38,1	51,1	-13,0	71,9	45,0	85,0	-12,4	-45,6
2008	-110,3	-106,8	-143,8	37,0	49,6	-12,6	-6,4	50,1	-32,1	-13,0	-11,5
2009	-1.362,8	-980,1	-1.092,4	112,3	109,1	3,2	-381,3	-94,3	-217,9	-32,7	-36,4
2010	-382,4	-288,8	-379,5	90,6	92,3	-1,7	-92,1	-40,4	-30,2	-0,9	-20,6
2011	-303,0	-198,2	-265,5	67,4	58,6	8,8	-103,4	-80,3	-8,4	0,1	-14,9
2012	-788,7	-820,8	-656,1	-164,7	-164,0	-0,7	31,5	-34,7	85,7	-4,5	-15,0
2013	-493,7	-504,3	-329,3	-175,0	-184,0	8,9	9,7	-43,2	65,7	-4,7	-8,2
2014	205,2	216,7	228,3	-11,5	2,8	-14,4	-9,6	5,3	-4,3	1,1	-11,9
2015	521,9	487,7	438,4	49,2	51,3	-2,0	36,4	11,0	29,6	-1,8	-2,4
2016	475,5	454,8	429,0	25,8	15,2	10,6	19,7	21,2	7,5	3,6	-12,7
2017	483,3	486,9	459,0	27,8	30,4	-2,7	-4,0	51,5	-51,0	-2,5	-1,9
2018	502,9	519,1	397,2	121,9	138,6	-16,7	-16,6	-0,8	-5,0	2,1	-13,0
2019	451,6	436,4	364,4	72,0	61,3	10,7	14,5	-5,4	17,9	-0,4	2,5
2018											
II Trim.	530,8	567,0	453,0	114,0	140,1	-26,1	-35,9	-27,8	-6,1	0,5	-2,5
III Trim.	478,8	526,9	421,4	105,4	127,1	-21,7	-49,7	11,7	-45,7	1,2	-16,9
IV Trim.	566,2	531,0	394,8	136,3	145,5	-9,2	34,7	-9,2	65,0	-1,6	-19,4
2019											
I Trim.	596,9	565,5	457,6	107,8	106,7	1,1	30,4	-0,9	44,7	-3,9	-9,4
II Trim.	460,8	431,0	354,3	76,7	62,3	14,4	29,0	-7,4	33,8	2,9	-0,3
III Trim.	346,3	356,4	295,3	61,2	52,8	8,4	-8,8	-13,4	8,3	-3,0	-0,7
IV Trim.	402,3	392,5	350,2	42,3	23,6	18,7	7,5	0,0	-15,4	2,3	20,5
2020											
I Trim.	210,2	202,4	168,1	34,4	24,9	9,5	3,6	-23,4	24,9	-1,6	3,7
II Trim.	-1.197,7	-1.161,5	-1.192,9	31,4	17,2	14,2	-34,6	-73,1	63,8	-5,0	-20,4
<b>Variaciones con respecto a igual periodo del año anterior en porcentajes</b>											
2007	3,2	3,5	4,0	1,3	1,9	-7,5	2,0	4,2	4,0	-13,6	-17,1
2008	-0,5	-0,6	-1,0	1,2	1,8	-7,9	-0,2	4,5	-1,5	-16,4	-5,2
2009	-6,7	-5,8	-7,9	3,7	3,8	2,2	-10,6	-8,1	-10,1	-49,5	-17,4
2010	-2,0	-1,8	-3,0	2,9	3,1	-1,1	-2,9	-3,8	-1,6	-2,7	-11,9
2011	-1,6	-1,3	-2,1	2,1	1,9	6,0	-3,3	-7,8	-0,4	0,2	-9,8
2012	-4,3	-5,3	-5,4	-5,0	-5,3	-0,5	1,0	-3,6	4,5	-13,8	-10,8
2013	-2,8	-3,5	-2,9	-5,6	-6,2	5,7	0,3	-4,7	3,3	-16,6	-6,7
2014	1,2	1,5	2,1	-0,4	0,1	-8,7	-0,3	0,6	-0,2	4,8	-10,4
2015	3,0	3,4	3,9	1,7	1,8	-1,3	1,2	1,3	1,4	-7,4	-2,3
2016	2,7	3,1	3,6	0,9	0,5	7,1	0,6	2,4	0,4	16,0	-12,6
2017	2,6	3,2	3,8	0,9	1,1	-1,7	-0,1	5,7	-2,4	-9,4	-2,2
2018	2,7	3,3	3,1	4,0	4,8	-10,6	-0,5	-0,1	-0,2	8,8	-15,1
2019	2,3	2,7	2,8	2,3	2,0	7,6	0,5	-0,6	0,9	-1,6	3,5
2018											
II Trim.	2,8	3,6	3,6	3,8	4,9	-16,4	-1,2	-2,8	-0,3	1,9	-3,1
III Trim.	2,5	3,3	3,3	3,4	4,4	-13,5	-1,6	1,2	-2,2	4,6	-18,1
IV Trim.	3,0	3,3	3,1	4,4	5,0	-6,1	1,1	-1,0	3,3	-7,2	-24,1
2019											
I Trim.	3,2	3,6	3,6	3,5	3,6	0,8	1,0	-0,1	2,2	-13,3	-12,3
II Trim.	2,4	2,7	2,7	2,5	2,1	10,8	0,9	-0,8	1,7	11,0	-0,4
III Trim.	1,8	2,2	2,2	1,9	1,7	6,0	-0,3	-1,4	0,4	-10,9	-0,9
IV Trim.	2,1	2,4	2,6	1,3	0,8	13,1	0,2	0,0	-0,7	11,2	33,5
2020											
I Trim.	1,1	1,2	1,3	1,1	0,8	6,4	0,1	-2,5	1,2	-6,3	5,5
II Trim.	-6,0	-7,0	-8,8	1,0	0,6	9,6	-1,1	-7,8	3,1	-17,1	-26,6

(1) La suma no coincide con el total al incluir éste los no clasificables.

FUENTE: INE. EPA

A-INF TRIM3.7.OCUSIPR



# Gráfico 14. Ocupados según situación profesional

Valores absolutos en miles

## Asalariados

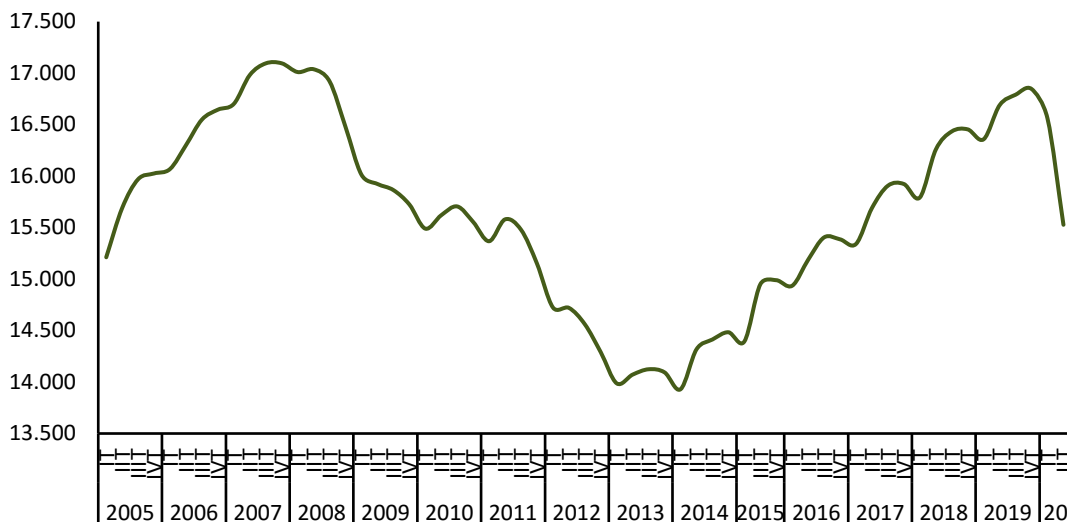

## No asalariados

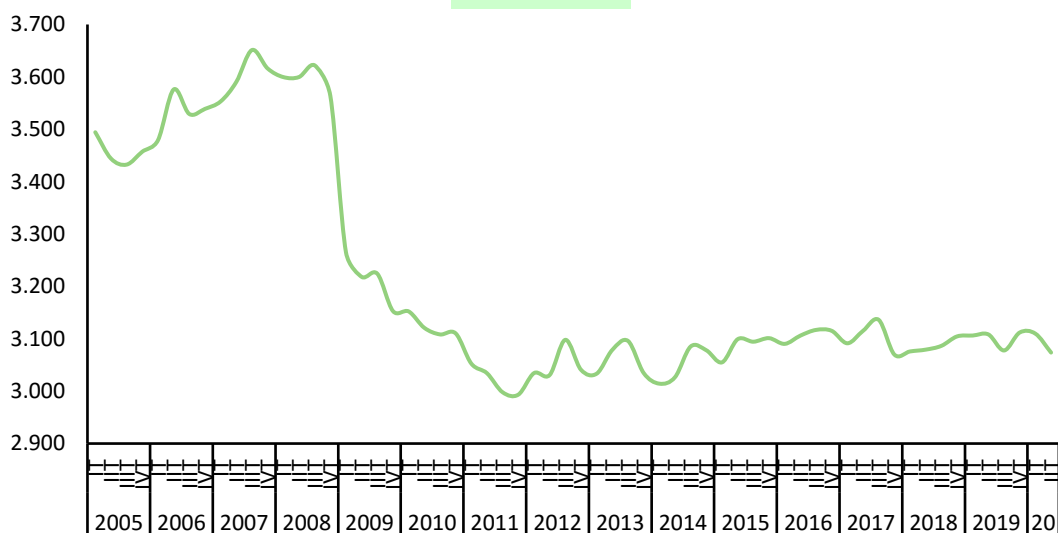

## Tasas de variación anual en %

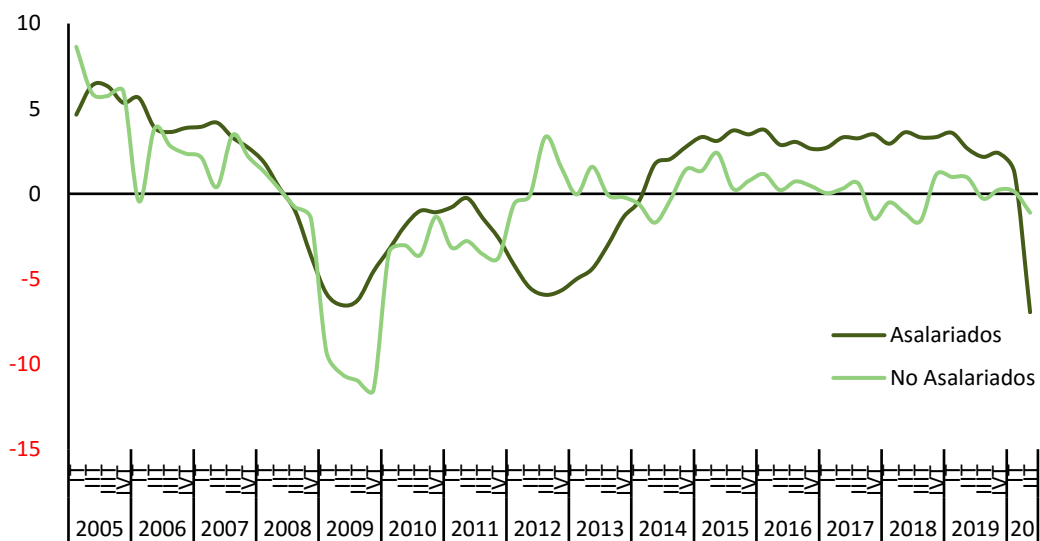

**Gráfico 14.1.- Asalariados en el Sector Público**

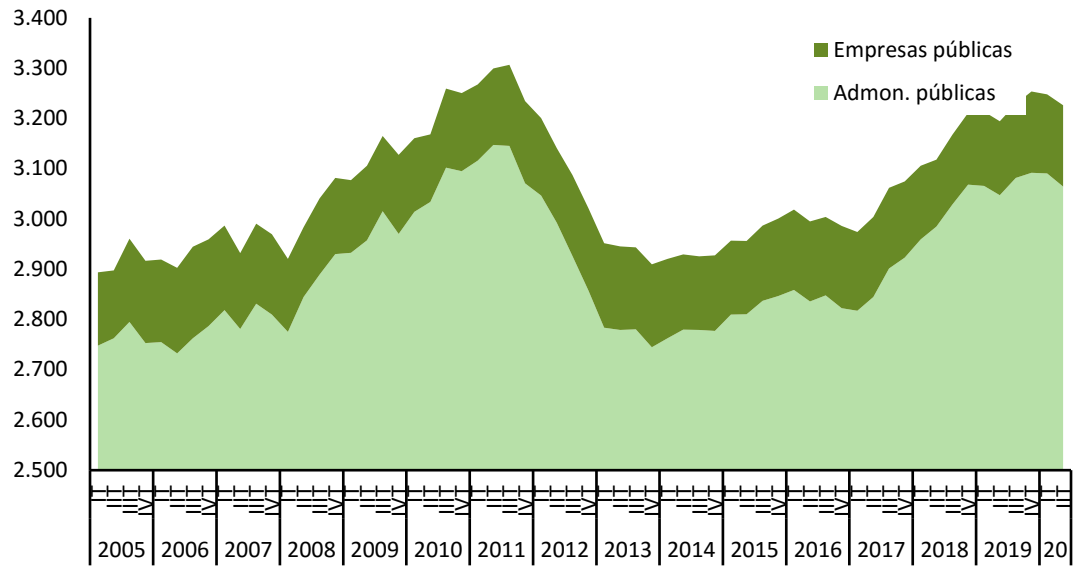

FUENTE: INE. EPA

A-INF TRIM\3.7.OCUSIPR

## Gráfico 14.2.- No Asalariados por situación profesional

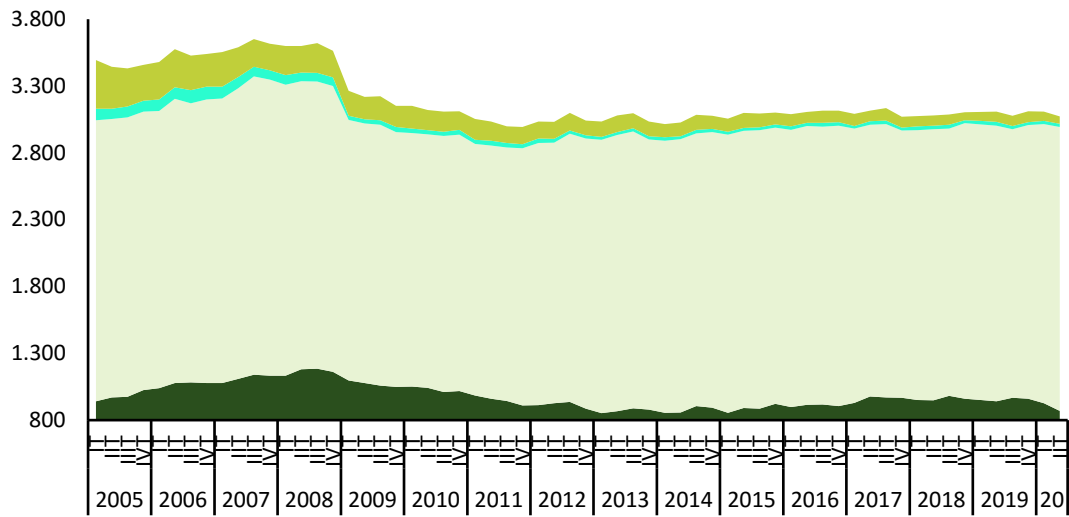

FUENTE: INE. EPA

A-INF TRIM\3.7.OCUSIPR

- Empleadores
- Emprios.sin asal.o trab.indep.
- Miembros cooperat.
- Ayudas familiares

### 3.8.- ASALARIADOS SEGÚN DURACIÓN DEL CONTRATO Y SEXO

PERIODO	TOTAL			INDEFINIDO			TEMPORAL		
	Total	Hombres	Mujeres	Total	Hombres	Mujeres	Total	Hombres	Mujeres
<b>Valores absolutos en miles</b>									
2007	16.968,1	9.591,9	7.376,2	11.613,9	6.666,3	4.947,7	5.354,2	2.925,6	2.428,5
2008	16.861,2	9.339,9	7.521,4	11.954,8	6.780,7	5.174,1	4.906,5	2.559,2	2.347,3
2009	15.881,1	8.565,8	7.315,4	11.877,7	6.548,5	5.329,2	4.003,4	2.017,3	1.986,2
2010	15.592,3	8.312,7	7.279,6	11.734,9	6.351,8	5.383,0	3.857,5	1.961,0	1.896,6
2011	15.394,2	8.136,0	7.258,2	11.524,9	6.186,8	5.338,0	3.869,3	1.949,2	1.920,2
2012	14.573,4	7.574,4	6.999,0	11.162,0	5.906,7	5.255,3	3.411,5	1.667,8	1.743,7
2013	14.069,1	7.273,8	6.795,4	10.813,6	5.658,7	5.155,0	3.255,5	1.615,1	1.640,4
2014	14.285,8	7.411,0	6.874,8	10.857,1	5.668,1	5.189,0	3.428,7	1.742,9	1.685,8
2015	14.773,5	7.708,3	7.065,2	11.059,3	5.777,0	5.282,3	3.714,2	1.931,3	1.782,9
2016	15.228,2	7.951,3	7.276,9	11.260,3	5.904,7	5.355,6	3.968,0	2.046,6	1.921,4
2017	15.715,1	8.202,1	7.512,9	11.524,2	6.079,7	5.444,5	4.190,9	2.122,4	2.068,5
2018	16.234,2	8.481,6	7.752,6	11.882,3	6.278,8	5.603,5	4.351,9	2.202,8	2.149,1
2019	16.670,5	8.698,6	7.972,0	12.293,6	6.490,6	5.803,0	4.377,0	2.208,0	2.169,0
2018									
II Trim.	16.257,3	8.478,2	7.779,1	11.900,3	6.281,3	5.619,0	4.357,0	2.196,9	2.160,1
III Trim.	16.433,6	8.622,5	7.811,1	11.925,7	6.330,2	5.595,4	4.507,9	2.292,2	2.215,7
IV Trim.	16.453,6	8.583,3	7.870,3	12.034,1	6.332,2	5.702,0	4.419,5	2.251,1	2.168,4
2019									
I Trim.	16.357,7	8.536,6	7.821,1	12.124,0	6.373,9	5.750,2	4.233,7	2.162,7	2.071,0
II Trim.	16.688,3	8.708,2	7.980,1	12.288,5	6.487,5	5.801,0	4.399,8	2.220,7	2.179,0
III Trim.	16.790,0	8.787,8	8.002,2	12.313,6	6.524,5	5.789,1	4.476,4	2.263,3	2.213,1
IV Trim.	16.846,1	8.761,6	8.084,5	12.448,3	6.576,6	5.871,7	4.397,9	2.185,1	2.212,8
2020									
I Trim.	16.560,1	8.627,3	7.932,8	12.417,5	6.571,0	5.846,6	4.142,6	2.056,3	2.086,2
II Trim.	15.526,8	8.108,5	7.418,3	12.056,2	6.416,0	5.640,2	3.470,7	1.692,5	1.778,1
<b>Variaciones con respecto al trimestre anterior en miles</b>									
2019									
II Trim.	330,6	171,6	159,0	164,5	113,6	50,8	166,1	58,0	108,0
III Trim.	101,7	79,6	22,1	25,1	37,0	-11,9	76,6	42,6	34,1
IV Trim.	56,1	-26,2	82,3	134,7	52,1	82,6	-78,5	-78,2	-0,3
2020									
I Trim.	-286,0	-134,3	-151,7	-30,8	-5,6	-25,1	-255,3	-128,8	-126,6
II Trim.	-1.033,3	-518,8	-514,5	-361,3	-155,0	-206,4	-671,9	-363,8	-308,1
<b>Variaciones con respecto al trimestre anterior en porcentaje</b>									
2019									
II Trim.	2,0	2,0	2,0	1,4	1,8	0,9	3,9	2,7	5,2
III Trim.	0,6	0,9	0,3	0,2	0,6	-0,2	1,7	1,9	1,6
IV Trim.	0,3	-0,3	1,0	1,1	0,8	1,4	-1,8	-3,5	0,0
2020									
I Trim.	-1,7	-1,5	-1,9	-0,2	-0,1	-0,4	-5,8	-5,9	-5,7
II Trim.	-6,2	-6,0	-6,5	-2,9	-2,4	-3,5	-16,2	-17,7	-14,8
<b>Variaciones con respecto a igual periodo del año anterior en miles</b>									
2007	577,5	218,4	359,1	788,6	290,9	497,8	-211,1	-72,4	-138,7
2008	-106,8	-252,0	145,2	340,9	114,4	226,4	-447,7	-366,5	-81,2
2009	-980,1	-774,1	-206,0	-77,1	-232,2	155,1	-903,1	-541,9	-361,1
2010	-288,8	-253,0	-35,8	-142,9	-196,8	53,8	-145,9	-56,3	-89,6
2011	-198,2	-176,7	-21,4	-210,0	-164,9	-45,0	11,8	-11,8	23,6
2012	-820,8	-561,6	-259,3	-362,9	-280,1	-82,8	-457,9	-281,4	-176,5
2013	-504,3	-300,7	-203,6	-348,3	-248,0	-100,3	-156,0	-52,7	-103,3
2014	216,7	137,2	79,5	43,5	9,4	34,1	173,2	127,8	45,4
2015	487,7	297,4	190,3	202,2	108,9	93,3	285,5	188,5	97,1
2016	454,8	243,0	211,8	201,0	127,7	73,3	253,8	115,3	138,5
2017	486,9	250,8	236,0	263,9	175,0	88,8	223,0	75,8	147,1
2018	519,1	279,5	239,7	358,1	199,1	159,1	161,0	80,4	80,6
2019	436,4	217,0	219,4	411,3	211,9	199,5	25,0	5,2	19,9
2018									
II Trim.	567,0	303,3	263,8	416,2	222,3	193,9	150,9	81,0	69,8
III Trim.	526,9	290,5	236,5	374,1	229,8	144,2	152,8	60,6	92,3
IV Trim.	531,0	274,4	256,7	363,7	169,6	194,2	167,3	104,8	62,5
2019									
I Trim.	565,5	294,3	271,2	455,0	202,6	252,6	110,4	91,7	18,7
II Trim.	431,0	230,0	201,0	388,2	206,2	182,0	42,8	23,8	18,9
III Trim.	356,4	165,3	191,1	387,9	194,3	193,7	-31,5	-28,9	-2,6
IV Trim.	392,5	178,3	214,2	414,2	244,4	169,7	-21,6	-66,0	44,4
2020									
I Trim.	202,4	90,7	111,7	293,5	197,1	96,4	-91,1	-106,4	15,2
II Trim.	-1.161,5	-599,7	-561,8	-232,3	-71,5	-160,8	-929,1	-528,2	-400,9
<b>Variaciones con respecto a igual periodo del año anterior en porcentajes</b>									
2007	3,5	2,3	5,1	7,3	4,6	11,2	-3,8	-2,4	-5,4
2008	-0,6	-2,6	2,0	2,9	1,7	4,6	-8,4	-12,5	-3,3
2009	-5,8	-8,3	-2,7	-0,6	-3,4	3,0	-18,4	-21,2	-15,4
2010	-1,8	-3,0	-0,5	-1,2	-3,0	1,0	-3,6	-2,8	-4,5
2011	-1,3	-2,1	-0,3	-1,8	-2,6	-0,8	0,3	-0,6	1,2
2012	-5,3	-6,9	-3,6	-3,1	-4,5	-1,6	-11,8	-14,4	-9,2
2013	-3,5	-4,0	-2,9	-3,1	-4,2	-1,9	-4,6	-3,2	-5,9
2014	1,5	1,9	1,2	0,4	0,2	0,7	5,3	7,9	2,8
2015	3,4	4,0	2,8	1,9	1,9	1,8	8,3	10,8	5,8
2016	3,1	3,2	3,0	1,8	2,2	1,4	6,8	6,0	7,8
2017	3,2	3,2	3,2	2,3	3,0	1,7	5,6	3,7	7,7
2018	3,3	3,4	3,2	3,1	3,3	2,9	3,8	3,8	3,9
2019	2,7	2,6	2,8	3,5	3,4	3,6	0,6	0,2	0,9
2018									
II Trim.	3,6	3,7	3,5	3,6	3,7	3,6	3,6	3,8	3,3
III Trim.	3,3	3,5	3,1	3,2	3,8	2,6	3,5	2,7	4,3
IV Trim.	3,3	3,3	3,4	3,1	2,8	3,5	3,9	4,9	3,0
2019									
I Trim.	3,6	3,6	3,6	3,9	3,3	4,6	2,7	4,4	0,9
II Trim.	2,7	2,7	2,6	3,3	3,3	3,2	1,0	1,1	0,9
III Trim.	2,2	1,9	2,4	3,3	3,1	3,5	-0,7	-1,3	-0,1
IV Trim.	2,4	2,1	2,7	3,4	3,9	3,0	-0,5	-2,9	2,0
2020									
I Trim.	1,2	1,1	1,4	2,4	3,1	1,7	-2,2	-4,9	0,7
II Trim.	-7,0	-6,9	-7,0	-1,9	-1,1	-2,8	-21,1	-23,8	-18,4

FUENTE: INE. EPA  
A-INF TRIM\3.8.ASDUCO

## Gráfico 15.- Asalariados según duración del contrato

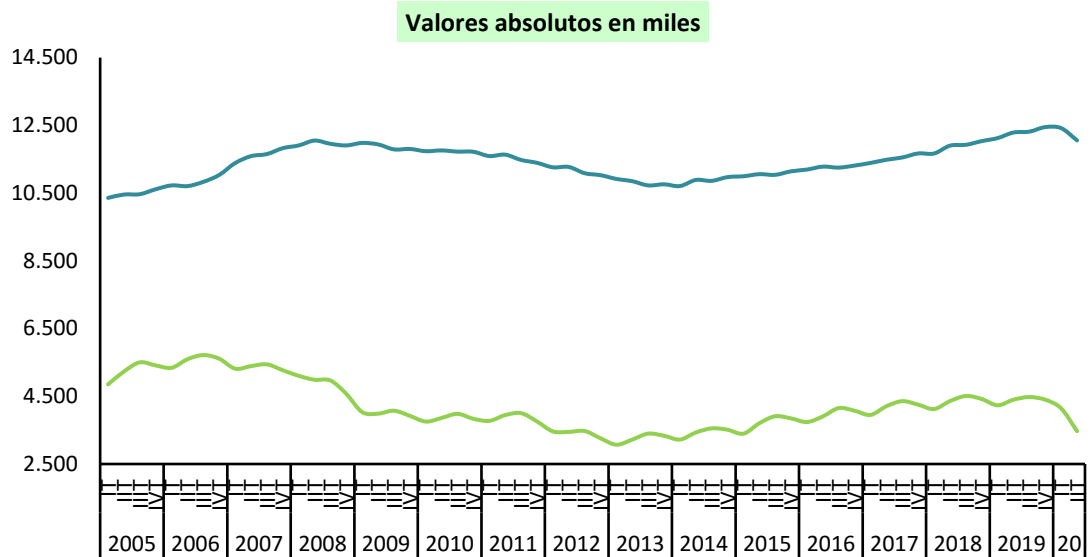

FUENTE: INE. EPA

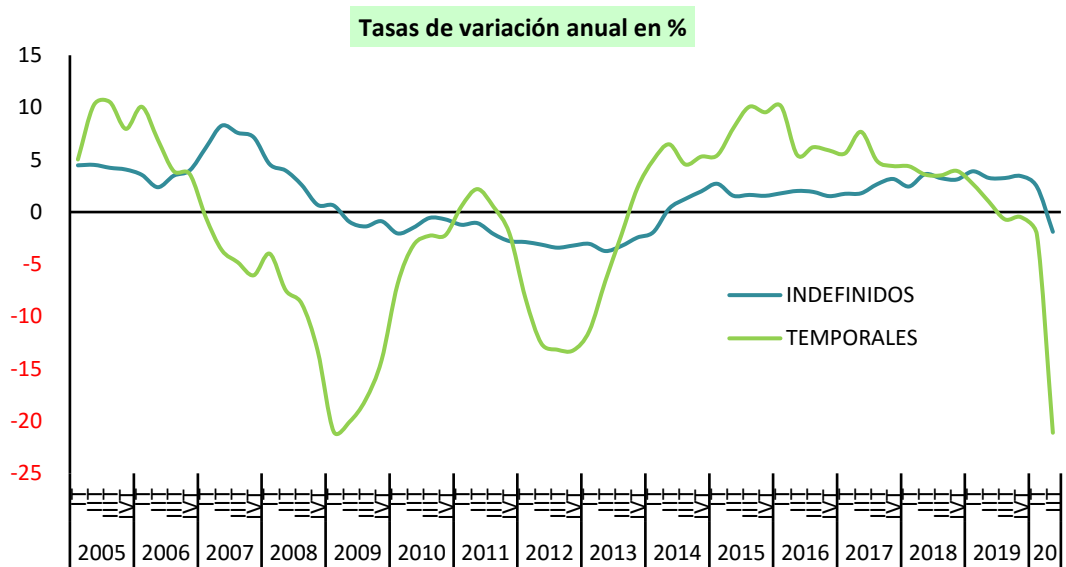

FUENTE: INE. EPA  
A-INF TRIM\3.8.ASDUCO

### 3.9.- ASALARIADOS SEGÚN TIPO DE JORNADA Y SEXO

PERIODO	TIEMPO COMPLETO			TIEMPO PARCIAL		
	Total	Hombres	Mujeres	Total	Hombres	Mujeres
<b>Valores absolutos en miles</b>						
2007	14.956,9	9.225,6	5.731,3	2.011,2	366,4	1.644,9
2008	14.823,1	8.965,7	5.857,4	2.038,1	374,1	1.664,0
2009	13.806,0	8.160,2	5.645,7	2.075,2	405,5	1.669,7
2010	13.460,6	7.871,8	5.588,8	2.131,8	440,9	1.690,9
2011	13.193,1	7.647,7	5.545,4	2.201,1	488,4	1.712,8
2012	12.338,0	7.072,6	5.265,5	2.235,4	501,9	1.733,5
2013	11.677,2	6.677,9	4.999,3	2.391,9	595,8	1.796,1
2014	11.835,6	6.802,5	5.033,1	2.450,2	608,5	1.841,8
2015	12.271,8	7.062,6	5.209,2	2.501,7	645,7	1.856,0
2016	12.715,2	7.290,4	5.424,8	2.513,0	660,9	1.852,2
2017	13.162,5	7.560,8	5.601,7	2.552,6	641,3	1.911,3
2018	13.671,5	7.867,7	5.803,8	2.562,7	613,9	1.948,8
2019	14.044,7	8.056,9	5.987,8	2.625,9	641,7	1.984,2
2018						
II Trim.	13.620,5	7.843,4	5.777,1	2.636,8	634,8	2.002,0
III Trim.	13.984,5	8.024,6	5.959,9	2.449,1	597,9	1.851,2
IV Trim.	13.832,9	7.958,5	5.874,4	2.620,7	624,7	1.995,9
2019						
I Trim.	13.725,4	7.904,2	5.821,3	2.632,3	632,4	1.999,9
II Trim.	14.015,8	8.055,8	5.960,0	2.672,5	652,4	2.020,1
III Trim.	14.263,0	8.161,8	6.101,2	2.527,0	626,0	1.901,0
IV Trim.	14.174,5	8.105,8	6.068,7	2.671,7	655,8	2.015,8
2020						
I Trim.	13.988,8	7.999,4	5.989,4	2.571,3	627,9	1.943,5
II Trim.	13.327,5	7.588,5	5.739,0	2.199,3	520,1	1.679,3
<b>Variaciones con respecto al trimestre anterior en miles</b>						
2019						
II Trim.	290,4	151,6	138,7	40,2	20,0	20,2
III Trim.	247,2	106,0	141,2	-145,5	-26,4	-119,1
IV Trim.	-88,5	-56,0	-32,5	144,7	29,8	114,8
2020						
I Trim.	-185,7	-106,4	-79,3	-100,4	-27,9	-72,3
II Trim.	-661,3	-410,9	-250,4	-372,0	-107,8	-264,2
<b>Variaciones con respecto al trimestre anterior en porcentaje</b>						
2019						
II Trim.	2,1	1,9	2,4	1,5	3,2	1,0
III Trim.	1,8	1,3	2,4	-5,4	-4,0	-5,9
IV Trim.	-0,6	-0,7	-0,5	5,7	4,8	6,0
2020						
I Trim.	-1,3	-1,3	-1,3	-3,8	-4,3	-3,6
II Trim.	-4,7	-5,1	-4,2	-14,5	-17,2	-13,6
<b>Variaciones con respecto a igual periodo del año anterior en miles</b>						
2007	522,3	229,4	292,9	55,2	-10,9	66,1
2008	-133,7	-259,9	126,1	26,9	7,8	19,1
2009	-1.017,2	-805,5	-211,7	37,1	31,4	5,7
2010	-345,4	-288,4	-56,9	56,6	35,4	21,2
2011	-267,5	-224,1	-43,4	69,4	47,5	22,0
2012	-855,0	-575,1	-279,9	34,2	13,5	20,7
2013	-660,8	-394,7	-266,2	156,6	94,0	62,6
2014	158,3	124,6	33,8	58,3	12,7	45,6
2015	436,2	260,1	176,1	51,5	37,2	14,3
2016	443,4	227,8	215,6	11,3	15,2	-3,9
2017	447,3	270,4	176,9	39,5	-19,6	59,1
2018	509,0	306,9	202,1	10,1	-27,5	37,6
2019	373,2	189,2	184,0	63,2	27,8	35,4
2018						
II Trim.	533,7	313,7	220,0	33,4	-10,4	43,8
III Trim.	538,0	306,3	231,7	-11,1	-15,8	4,7
IV Trim.	457,0	281,9	175,2	74,0	-7,6	81,5
2019						
I Trim.	477,3	259,9	217,5	88,1	34,4	53,8
II Trim.	395,3	212,4	182,9	35,7	17,6	18,1
III Trim.	278,5	137,2	141,3	77,9	28,1	49,8
IV Trim.	341,6	147,3	194,3	51,0	31,1	19,9
2020						
I Trim.	263,4	95,2	168,1	-61,0	-4,5	-56,4
II Trim.	-688,3	-467,3	-221,0	-473,2	-132,3	-340,8
<b>Variaciones con respecto a igual periodo del año anterior en porcentajes</b>						
2007	3,6	2,5	5,4	2,8	-2,9	4,2
2008	-0,9	-2,8	2,2	1,3	2,1	1,2
2009	-6,9	-9,0	-3,6	1,8	8,4	0,3
2010	-2,5	-3,5	-1,0	2,7	8,7	1,3
2011	-2,0	-2,8	-0,8	3,3	10,8	1,3
2012	-6,5	-7,5	-5,0	1,6	2,8	1,2
2013	-5,4	-5,6	-5,1	7,0	18,7	3,6
2014	1,4	1,9	0,7	2,4	2,1	2,5
2015	3,7	3,8	3,5	2,1	6,1	0,8
2016	3,6	3,2	4,1	0,5	2,4	-0,2
2017	3,5	3,7	3,3	1,6	-3,0	3,2
2018	3,9	4,1	3,6	0,4	-4,3	2,0
2019	2,7	2,4	3,2	2,5	4,5	1,8
2018						
II Trim.	4,1	4,2	4,0	1,3	-1,6	2,2
III Trim.	4,0	4,0	4,0	-0,5	-2,6	0,3
IV Trim.	3,4	3,7	3,1	2,9	-1,2	4,3
2019						
I Trim.	3,6	3,4	3,9	3,5	5,8	2,8
II Trim.	2,9	2,7	3,2	1,4	2,8	0,9
III Trim.	2,0	1,7	2,4	3,2	4,7	2,7
IV Trim.	2,5	1,9	3,3	1,9	5,0	1,0
2020						
I Trim.	1,9	1,2	2,9	-2,3	-0,7	-2,8
II Trim.	-4,9	-5,8	-3,7	-17,7	-20,3	-16,9

FUENTE: INE. EPA  
A-INF TRIM\3.9.ASTIJO

## Gráfico 16.- Asalariados según tipo de jornada

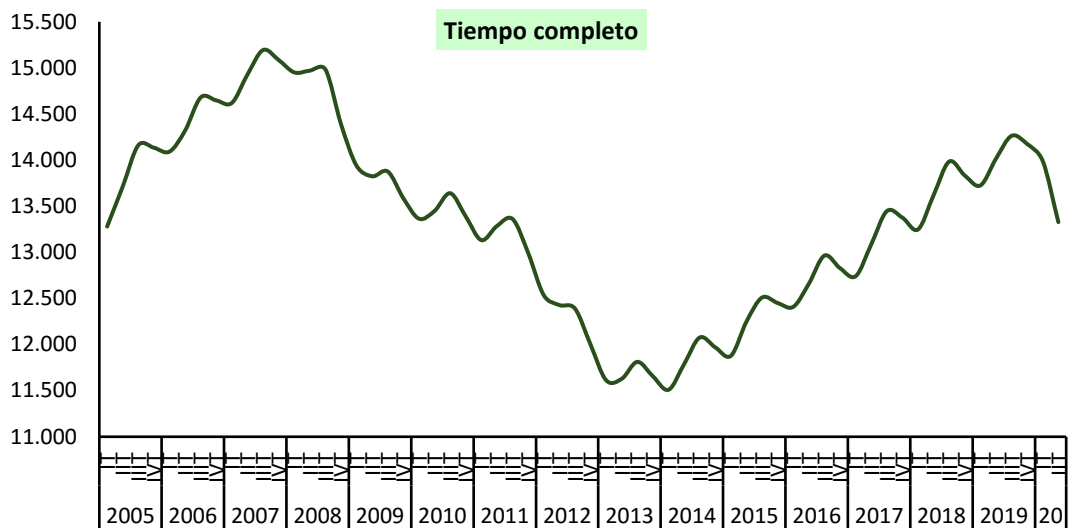

FUENTE: INE. EPA

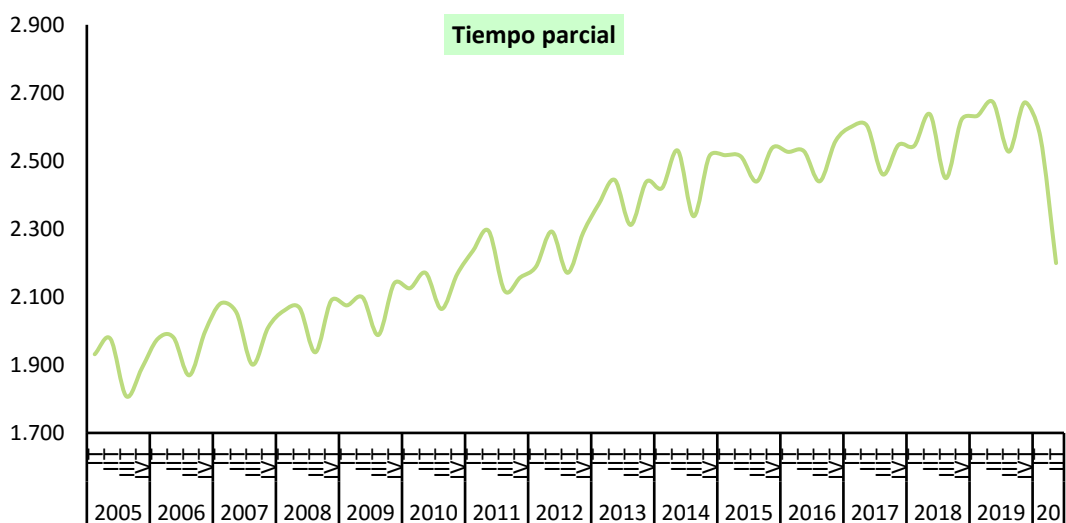

FUENTE: INE. EPA

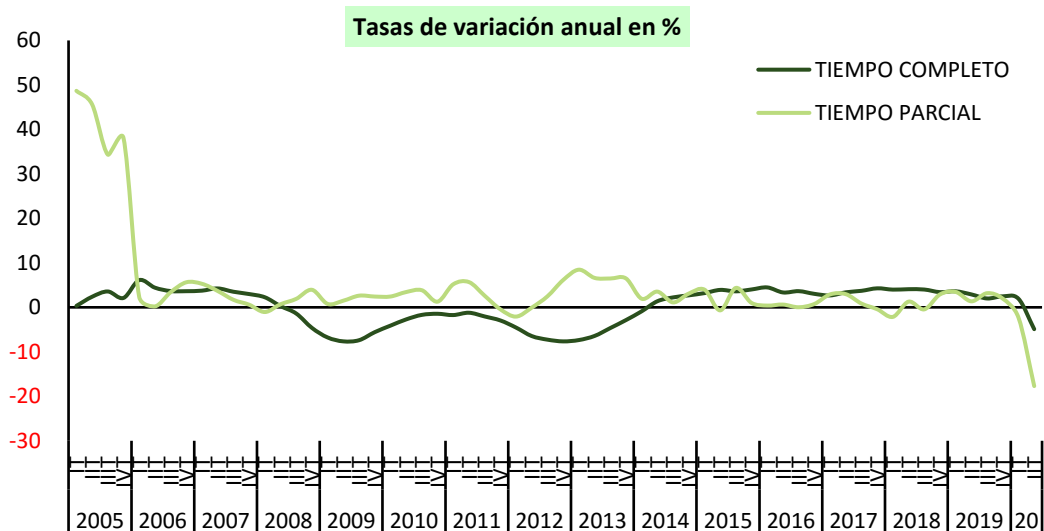

FUENTE: INE. EPA

### 3.10.- PROPORCIÓN DE ASALARIADOS SEGÚN DURACIÓN DEL CONTRATO Y TIPO DE JORNADA, POR SEXO

PERIODO	DURACIÓN DEL CONTRATO						TIPO DE JORNADA					
	INDEFINIDO			TEMPORAL			TIEMPO COMPLETO			TIEMPO PARCIAL		
	Total	Hombres	Mujeres	Total	Hombres	Mujeres	Total	Hombres	Mujeres	Total	Hombres	Mujeres
<b>En porcentaje del total de asalariados de cada sexo</b>												
2007	68,45	69,50	67,08	31,55	30,50	32,92	88,15	96,18	77,70	11,85	3,82	22,30
2008	70,90	72,60	68,79	29,10	27,40	31,21	87,91	95,99	77,88	12,09	4,01	22,12
2009	74,79	76,45	72,85	25,21	23,55	27,15	86,93	95,27	77,18	13,07	4,73	22,82
2010	75,26	76,41	73,95	24,74	23,59	26,05	86,33	94,70	76,77	13,67	5,30	23,23
2011	74,87	76,04	73,54	25,13	23,96	26,46	85,70	94,00	76,40	14,30	6,00	23,60
2012	76,59	77,98	75,09	23,41	22,02	24,91	84,66	93,37	75,23	15,34	6,63	24,77
2013	76,86	77,80	75,86	23,14	22,20	24,14	83,00	91,81	73,57	17,00	8,19	26,43
2014	76,00	76,48	75,48	24,00	23,52	24,52	82,85	91,79	73,21	17,15	8,21	26,79
2015	74,86	74,94	74,77	25,14	25,06	25,24	83,07	91,62	73,73	16,93	8,38	26,27
2016	73,94	74,26	73,60	26,06	25,74	26,40	83,50	91,69	74,55	16,50	8,31	25,45
2017	73,33	74,12	72,47	26,67	25,88	27,53	83,76	92,18	74,56	16,24	7,82	25,44
2018	73,19	74,03	72,28	26,81	25,97	27,72	84,21	92,76	74,86	15,79	7,24	25,14
2019	73,74	74,62	72,79	26,26	25,38	27,21	84,25	92,62	75,11	15,75	7,38	24,89
2018												
II Trim.	73,20	74,09	72,23	26,80	25,91	27,77	83,78	92,51	74,26	16,22	7,49	25,74
III Trim.	72,57	73,41	71,63	27,43	26,58	28,37	85,10	93,07	76,30	14,90	6,93	23,70
IV Trim.	73,14	73,77	72,45	26,86	26,23	27,55	84,07	92,72	74,64	15,93	7,28	25,36
2019												
I Trim.	74,12	74,67	73,52	25,88	25,33	26,48	83,91	92,59	74,43	16,09	7,41	25,57
II Trim.	73,64	74,50	72,69	26,36	25,50	27,31	83,99	92,51	74,69	16,01	7,49	25,31
III Trim.	73,34	74,24	72,34	26,66	25,76	27,66	84,95	92,88	76,24	15,05	7,12	23,76
IV Trim.	73,89	75,06	72,63	26,11	24,94	27,37	84,14	92,52	75,07	15,86	7,48	24,93
2020												
I Trim.	74,98	76,17	73,70	25,02	23,83	26,30	84,47	92,72	75,50	15,53	7,28	24,50
II Trim.	77,65	79,13	76,03	22,35	20,87	23,97	85,84	93,59	77,36	14,16	6,41	22,64
<b>Variaciones con respecto al trimestre anterior en puntos porcentuales</b>												
2019												
II Trim.	-0,48	-0,17	-0,83	0,48	0,17	0,83	0,08	-0,08	0,26	-0,08	0,08	-0,26
III Trim.	-0,30	-0,25	-0,35	0,30	0,25	0,35	0,96	0,37	1,56	-0,96	-0,37	-1,56
IV Trim.	0,56	0,82	0,29	-0,55	-0,82	-0,29	-0,81	-0,36	-1,18	0,81	0,36	1,18
2020												
I Trim.	1,09	1,10	1,07	-1,09	-1,10	-1,07	0,33	0,21	0,44	-0,33	-0,21	-0,43
II Trim.	2,66	2,96	2,33	-2,66	-2,96	-2,33	1,36	0,87	1,86	-1,36	-0,86	-1,86
<b>Variaciones con respecto a igual periodo del año anterior en puntos porcentuales</b>												
2007	2,40	1,48	3,66	-2,40	-1,48	-3,66	0,08	0,21	0,20	-0,08	-0,21	-0,20
2008	2,46	3,10	1,72	-2,46	-3,10	-1,72	-0,23	-0,19	0,18	0,23	0,19	-0,18
2009	3,89	3,85	4,06	-3,89	-3,85	-4,06	-0,98	-0,73	-0,70	0,98	0,73	0,70
2010	0,47	-0,04	1,10	-0,47	0,04	-1,10	-0,60	-0,57	-0,40	0,60	0,57	0,40
2011	-0,40	-0,37	-0,40	0,40	0,37	0,40	-0,63	-0,70	-0,37	0,63	0,70	0,37
2012	1,73	1,94	1,54	-1,73	-1,94	-1,54	-1,04	-0,62	-1,17	1,04	0,62	1,17
2013	0,27	-0,19	0,77	-0,27	0,19	-0,77	-1,66	-1,57	-1,66	1,66	1,57	1,66
2014	-0,86	-1,31	-0,38	0,86	1,31	0,38	-0,15	-0,02	-0,36	0,15	0,02	0,36
2015	-1,14	-1,54	-0,71	1,14	1,54	0,71	0,22	-0,17	0,52	-0,22	0,17	-0,52
2016	-0,92	-0,68	-1,17	0,92	0,68	1,17	0,43	0,07	0,82	-0,43	-0,07	-0,82
2017	-0,61	-0,14	-1,13	0,61	0,14	1,13	0,26	0,49	0,01	-0,26	-0,49	-0,01
2018	-0,14	-0,10	-0,19	0,14	0,10	0,19	0,46	0,58	0,30	-0,46	-0,58	-0,30
2019	0,55	0,59	0,51	-0,55	-0,59	-0,51	0,03	-0,14	0,25	-0,03	0,14	-0,25
2018												
II Trim.	0,01	-0,03	0,04	-0,01	0,03	-0,05	0,37	0,41	0,32	-0,37	-0,41	-0,32
III Trim.	-0,05	0,20	-0,33	0,05	-0,20	0,33	0,56	0,43	0,68	-0,56	-0,43	-0,68
IV Trim.	-0,15	-0,40	0,11	0,15	0,40	-0,11	0,07	0,33	-0,22	-0,07	-0,33	0,22
2019												
I Trim.	0,23	-0,21	0,70	-0,23	0,21	-0,70	0,02	-0,15	0,21	-0,02	0,15	-0,21
II Trim.	0,44	0,41	0,46	-0,44	-0,41	-0,46	0,20	0,00	0,42	-0,20	0,00	-0,42
III Trim.	0,77	0,83	0,71	-0,77	-0,83	-0,71	-0,15	-0,19	-0,06	0,15	0,19	0,06
IV Trim.	0,75	1,29	0,18	-0,75	-1,29	-0,18	0,07	-0,21	0,43	-0,07	0,21	-0,43
2020												
I Trim.	0,87	1,50	0,18	-0,87	-1,50	-0,18	0,57	0,13	1,07	-0,57	-0,13	-1,07
II Trim.	4,01	4,63	3,34	-4,01	-4,63	-3,34	1,85	1,08	2,68	-1,85	-1,08	-2,68

FUENTE: INE. EPA  
A-INF TRIM\3.10.ASPOR



## Gráfico 17.- Tasa de Temporalidad por sexos

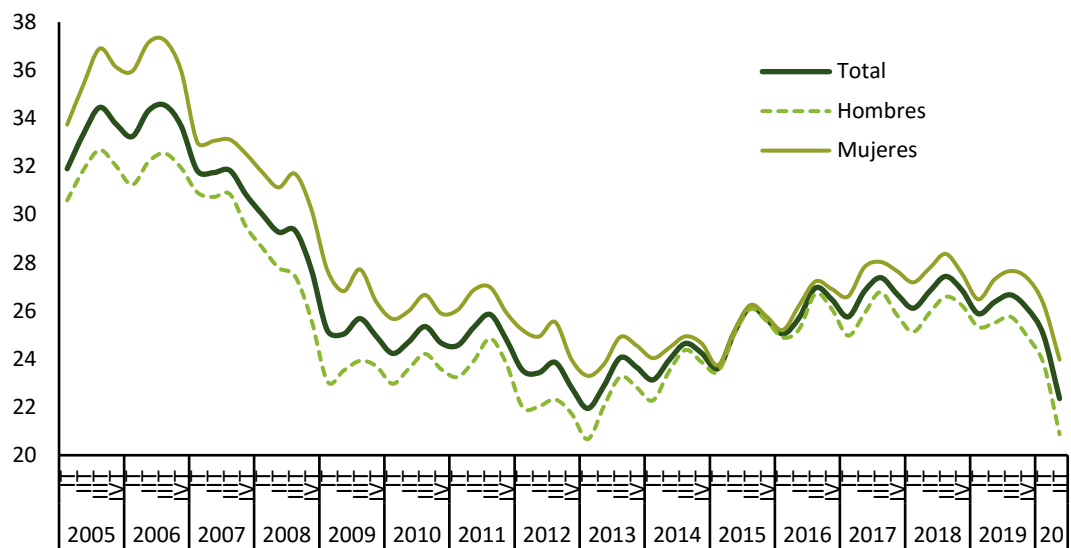

FUENTE: INE, EPA  
A-INF TRIM\3.10.ASPOR



### 3.12.- TASA DE OCUPADOS A TIEMPO PARCIAL INVOLUNTARIO POR SEXOS Y GRUPOS DE EDAD

s.\Empleo a Tiempo Parcial

PERIODO	Ambos sexos			Hombres			Mujeres		
	16 y más	16-24	25-64	16 y más	16-24	25-64	16 y más	16-24	25-64
<b>Valores absolutos en miles</b>									
2007	32,3	31,3	33,1	31,0	24,1	37,3	32,6	35,7	32,4
2008	34,9	34,1	35,6	34,3	27,8	39,9	35,0	38,0	34,8
2009	43,9	43,7	44,7	46,5	38,8	51,4	43,2	46,5	43,2
2010	50,0	50,6	50,6	54,8	46,0	60,3	48,6	53,4	48,3
2011	53,6	53,0	54,5	60,4	51,4	65,4	51,4	53,9	51,5
2012	58,3	57,4	59,3	64,1	55,9	68,2	56,4	58,4	56,7
2013	62,0	58,4	63,3	67,7	57,6	71,8	59,9	58,9	60,5
2014	62,9	58,0	64,3	68,8	57,2	73,0	60,8	58,5	61,5
2015	62,3	57,3	63,7	70,0	58,4	74,2	59,4	56,5	60,1
2016	61,0	53,2	62,8	67,3	52,1	73,2	58,6	54,2	59,4
2017	58,0	51,3	59,7	63,9	51,2	69,3	55,8	51,4	56,6
2018	54,0	45,0	56,2	59,8	42,6	67,3	52,0	46,7	53,1
2019	52,1	43,1	54,3	57,0	42,4	63,9	50,4	43,7	51,5
2018									
II Trim.	54,2	44,8	56,5	59,5	42,1	66,9	52,4	46,9	53,5
III Trim.	54,4	48,5	56,3	60,9	45,7	68,4	52,1	50,7	52,8
IV Trim.	52,8	43,8	54,9	59,2	41,6	66,7	50,6	45,4	51,5
2019									
I Trim.	52,0	42,8	54,1	55,8	41,2	62,4	50,7	44,1	51,8
II Trim.	52,9	44,5	55,0	59,0	42,7	66,0	50,8	45,9	51,8
III Trim.	52,5	47,6	54,1	58,6	48,6	64,3	50,3	46,9	51,1
IV Trim.	51,0	38,1	54,0	54,6	37,6	62,8	49,7	38,4	51,4
2020									
I Trim.	50,9	40,3	53,6	55,1	37,0	63,8	49,4	42,9	50,6
II Trim.	50,6	45,4	52,1	55,8	40,8	62,4	48,8	49,3	49,1
<b>Variaciones con respecto al trimestre anterior en p.p.</b>									
2019									
II Trim.	0,9	1,7	0,9	3,1	1,5	3,6	0,1	1,9	0,0
III Trim.	-0,4	3,1	-0,9	-0,3	5,9	-1,7	-0,5	1,0	-0,7
IV Trim.	-1,5	-9,6	-0,1	-4,0	-11,0	-1,4	-0,6	-8,5	0,3
2020									
I Trim.	-0,1	2,2	-0,4	0,5	-0,7	1,0	-0,3	4,5	-0,8
II Trim.	-0,3	5,2	-1,5	0,7	3,8	-1,4	-0,7	6,4	-1,5
<b>Variaciones con respecto a igual periodo del año anterior en p.p.</b>									
2007	-0,4	-0,3	-0,5	-0,8	-0,2	-0,3	-0,3	0,1	-0,4
2008	2,6	2,8	2,5	3,3	3,6	2,7	2,4	2,3	2,4
2009	9,1	9,5	9,1	12,2	11,1	11,5	8,2	8,6	8,4
2010	6,0	7,0	6,0	8,3	7,2	8,8	5,3	6,9	5,1
2011	3,6	2,4	3,9	5,6	5,4	5,1	2,9	0,5	3,3
2012	4,7	4,5	4,8	3,7	4,5	2,9	5,0	4,5	5,2
2013	3,7	0,9	4,0	3,7	1,8	3,5	3,4	0,5	3,8
2014	0,9	-0,4	1,1	1,1	-0,4	1,2	0,9	-0,5	1,0
2015	-0,6	-0,7	-0,7	1,3	1,2	1,2	-1,3	-1,9	-1,4
2016	-1,3	-4,1	-0,8	-2,7	-6,4	-1,0	-0,8	-2,4	-0,7
2017	-3,1	-1,9	-3,1	-3,4	-0,9	-3,9	-2,8	-2,8	-2,7
2018	-4,0	-6,4	-3,5	-4,1	-8,6	-2,0	-3,8	-4,7	-3,6
2019	-1,9	-1,8	-1,9	-2,8	-0,2	-3,4	-1,6	-3,0	-1,5
2018									
II Trim.	-3,6	-5,4	-3,1	-3,6	-6,8	-1,9	-3,5	-4,3	-3,2
III Trim.	-3,7	-6,4	-3,1	-3,6	-11,3	-0,5	-3,7	-2,7	-3,7
IV Trim.	-4,5	-5,6	-4,4	-4,1	-8,6	-2,1	-4,6	-3,3	-4,9
2019									
I Trim.	-2,7	0,1	-3,1	-4,0	0,5	-4,8	-2,3	0,0	-2,7
II Trim.	-1,3	-0,3	-1,5	-0,6	0,5	-0,9	-1,6	-0,9	-1,7
III Trim.	-1,9	-0,9	-2,2	-2,2	2,9	-4,2	-1,8	-3,7	-1,7
IV Trim.	-1,8	-5,7	-0,9	-4,6	-4,0	-3,8	-0,8	-6,9	-0,1
2020									
I Trim.	-1,1	-2,5	-0,5	-0,7	-4,2	1,5	-1,2	-1,1	-1,1
II Trim.	-2,3	0,9	-2,9	-3,1	-1,9	-3,6	-2,0	3,4	-2,6

FUENTE: INE. EPA

A-INF TRIM3.12.TS-TP-INVOLUNTARIA













## Gráfico 18.- Nuevas contrataciones según duración

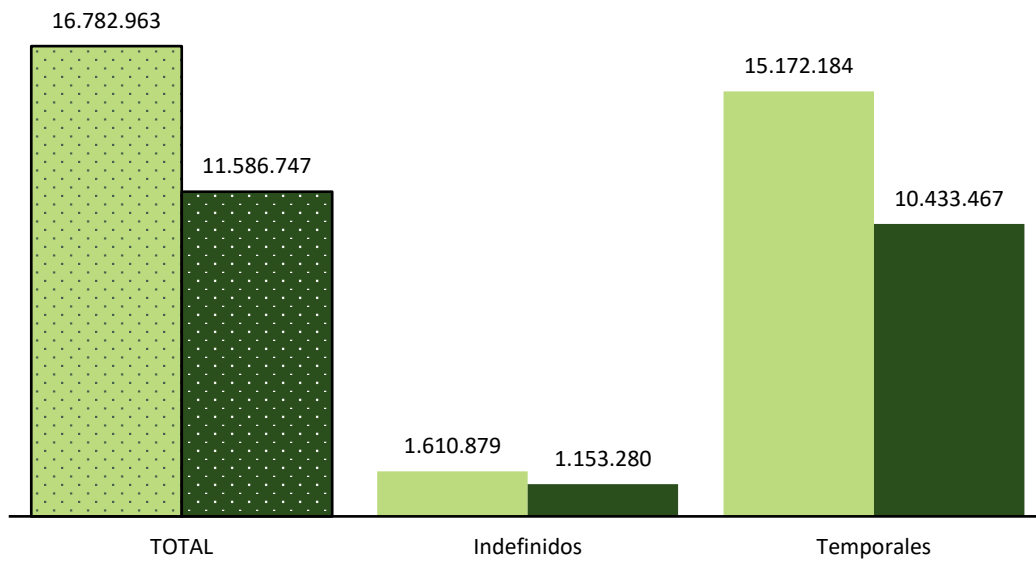

FUENTE: SEPE. Estadística de Contratos Registrados 2019 (Ene./Sep.) 2020 (Ene./Sep.)

A-INF TRIM\3.17.CREGDURC

## Gráfico 18-bis.- Tasa de contratación indefinida.

% s/ Total nuevas contrataciones

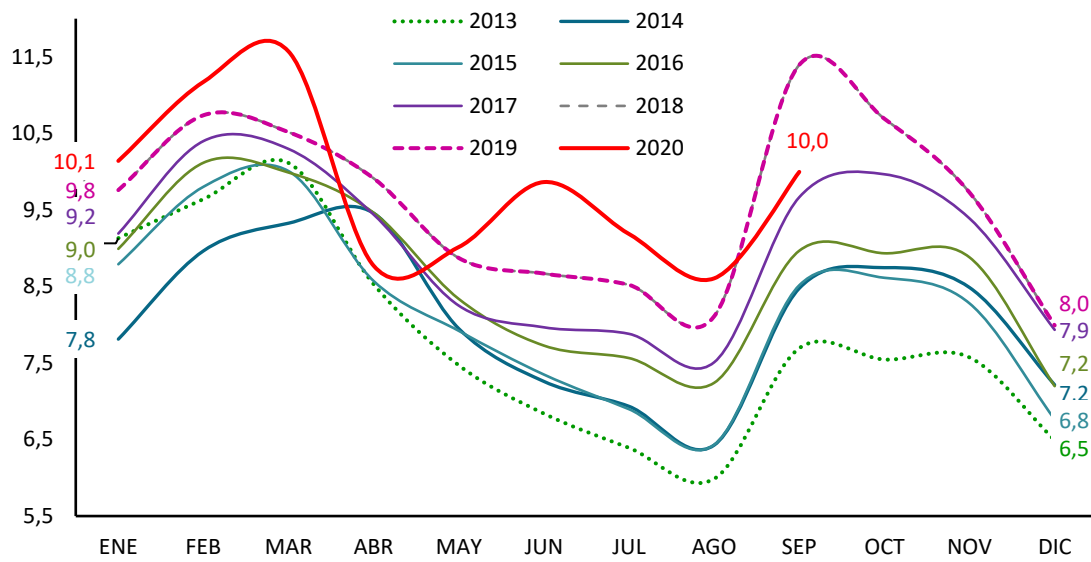

FUENTE: SEPE. Estadística de Contratos Registrados

A-INF TRIM\3.17.CREGDURC

**3.18.- CONTRATOS REGISTRADOS SEGÚN SEXO POR DURACIÓN, TIPO DE JORNADA Y MODALIDAD DE CONTRATO**

	VALORES ABSOLUTOS												VARIACIONES ANUALES					
	2018						2019						Datos acumulados Enero/Agosto					
	2019			2020			2019			2020			Cifras absolutas			En puntos porcentuales		
	AMBOS SEXOS	Hombres	Mujeres	AMBOS SEXOS	Hombres	Mujeres	AMBOS SEXOS	Hombres	Mujeres	AMBOS SEXOS	Hombres	Mujeres	AMBOS SEXOS	Hombres	Mujeres	AMBOS SEXOS	Hombres	Mujeres
<b>TOTAL CONTRATOS</b>	21.451.591	12.170.577	10.961.194	22.512.221	12.375.939	10.136.282	14.688.328	8.140.320	6.548.008	9.954.263	5.712.670	4.241.593	-4.734.065	-2.427.650	-2.306.415	-32,2	-29,8	-35,2
<i>J.Completa</i>	13.872.593	8.775.590	5.978.975	14.462.535	9.134.990	5.327.545	9.529.268	6.027.592	3.501.676	6.855.354	4.442.953	2.412.401	-2.673.914	-1.584.639	-1.089.275	-28,1	-26,3	-31,1
<i>J.Parcial</i>	7.578.998	3.394.987	4.982.219	8.049.686	3.240.949	4.808.737	5.159.060	2.112.728	3.046.332	3.098.909	1.269.717	1.829.192	-2.060.151	-843.011	-1.217.140	-39,9	-39,9	-40,0
Indefinidos	2.195.865	1.239.482	1.134.501	2.159.434	1.190.659	968.775	1.372.156	768.883	603.273	990.071	554.905	435.166	-382.085	-213.978	-168.107	-27,8	-27,8	-27,9
<i>J.Completa</i>	1.295.884	825.562	555.280	1.274.774	816.484	458.290	828.124	533.095	295.029	605.290	390.314	214.976	-222.834	-142.781	-80.053	-26,9	-26,8	-27,1
<i>J.Parcial</i>	899.981	413.920	579.221	884.660	374.175	510.485	544.032	235.788	308.244	384.781	164.591	220.190	-159.251	-71.197	-88.054	-29,3	-30,2	-28,6
Temporales	19.255.726	10.931.095	9.826.693	20.352.787	11.185.280	9.167.507	13.316.172	7.371.437	5.944.735	8.964.192	5.157.765	3.806.427	-4.351.980	-2.213.672	-2.138.308	-32,7	-30,0	-36,0
<i>J.Completa</i>	12.576.709	7.950.028	5.423.695	13.187.761	8.318.506	4.869.255	8.701.144	5.494.497	3.206.647	6.250.064	4.052.639	2.197.425	-2.451.080	-1.441.858	-1.009.222	-28,2	-26,2	-31,5
<i>J.Parcial</i>	6.679.017	2.981.067	4.402.998	7.165.026	2.866.774	4.298.252	4.615.028	1.876.940	2.738.088	2.714.128	1.105.126	1.609.002	-1.900.900	-771.814	-1.129.086	-41,2	-41,1	-41,2
<b>INDEFINIDOS</b>	2.195.865	1.239.482	1.134.501	2.159.434	1.190.659	968.775	1.372.156	768.883	603.273	990.071	554.905	435.166	-382.085	-213.978	-168.107	-27,85	-27,83	-27,87
<b>COMPLETA</b>	1.295.884	825.562	555.280	1.274.774	816.484	458.290	828.124	533.095	295.029	605.290	390.314	214.976	-222.834	-142.781	-80.053	-26,91	-26,78	-27,13
Ind. Ordinario (Boni. / No Bonif.)	771.731	482.592	341.449	728.932	456.769	272.163	483.073	305.045	178.028	339.508	214.723	124.785	-143.565	-90.322	-53.243	-29,72	-29,61	-29,91
Personas con discapacidad	6.793	4.635	2.516	6.617	4.647	1.970	4.637	3.278	1.359	2.669	1.921	748	-1.968	-1.357	-611	-42,44	-41,40	-44,96
Convertidos en indefinidos	517.360	338.335	211.315	539.225	355.068	184.157	340.414	224.772	115.642	263.113	173.670	89.443	-77.301	-51.102	-26.199	-22,71	-22,74	-22,66
<b>FIJO DISCONTINUO</b>	250.955	141.218	125.341	262.841	143.933	118.908	163.613	93.095	70.518	111.000	65.320	45.680	-52.613	-27.775	-24.838	-32,16	-29,84	-35,22
Ind. Ordinario (Boni. / No Bonif.)	206.057	116.436	101.679	215.688	118.803	96.885	133.822	77.184	56.638	93.440	55.770	37.670	-40.382	-21.414	-18.968	-30,18	-27,74	-33,49
Personas con discapacidad	728	357	429	641	308	333	398	215	183	208	95	113	-190	-120	-70	-47,74	-55,81	-38,25
Convertidos en indefinidos	44.170	24.425	23.233	46.512	24.822	21.690	29.393	15.696	13.697	17.352	9.455	7.897	-12.041	-6.241	-5.800	-40,97	-39,76	-42,35
<b>PARCIAL</b>	649.026	272.702	453.880	621.819	230.242	391.577	380.419	142.693	237.726	273.781	99.271	174.510	-106.638	-43.422	-63.216	-28,03	-30,43	-26,59
Ind. Ordinario (Boni. / No Bonif.)	401.700	170.441	278.549	368.211	139.509	228.702	226.266	86.788	139.478	162.191	60.360	101.831	-64.075	-26.428	-37.647	-28,32	-30,45	-26,99
Personas con discapacidad	3.692	1.807	2.281	3.824	1.776	2.048	2.450	1.150	1.300	1.406	642	764	-1.044	-508	-536	-42,61	-44,17	-41,23
Convertidos en indefinidos	243.634	100.454	173.050	249.784	88.957	160.827	151.703	54.755	96.948	110.184	38.269	71.915	-41.519	-16.486	-25.033	-27,37	-30,11	-25,82
<b>TEMPORALES</b>	19.255.726	10.931.095	9.826.693	20.352.787	11.185.280	9.167.507	13.316.172	7.371.437	5.944.735	8.964.192	5.157.765	3.806.427	-4.351.980	-2.213.672	-2.138.308	-32,68	-30,03	-35,97
<b>COMPLETA</b>	12.576.709	7.950.028	5.423.695	13.187.761	8.318.506	4.869.255	8.701.144	5.494.497	3.206.647	6.250.064	4.052.639	2.197.425	-2.451.080	-1.441.858	-1.009.222	-28,17	-26,24	-31,47
Obra o servicio	5.688.575	3.936.388	2.033.851	5.795.774	4.090.178	1.705.596	3.792.626	2.679.650	1.112.976	2.964.679	2.141.538	823.141	-827.947	-538.112	-289.835	-21,83	-20,08	-26,04
Even.Circunstancias de la producción	5.740.596	3.510.786	2.609.586	6.232.721	3.775.357	2.457.364	4.154.920	2.516.597	1.638.323	2.752.082	1.700.344	1.051.738	-1.402.838	-816.253	-586.585	-33,76	-32,43	-35,80
Interinidad	921.179	381.081	651.096	954.088	351.755	602.333	622.180	231.590	390.590	454.444	172.489	281.955	-167.736	-59.101	-108.635	-26,96	-25,52	-27,81
Tem. Personas con discapacidad	15.024	10.435	5.495	15.569	11.098	4.471	10.563	7.544	3.019	6.431	4.615	1.816	-4.132	-2.929	-1.203	-39,12	-38,83	-39,85
Relevo	7.347	4.592	3.291	3.639	2.164	1.475	2.265	1.427	838	1.559	909	650	-706	-518	-188	-31,17	-36,30	-22,43
Sustitución jubilación 64 años	579	278	379	708	267	441	465	177	288	423	176	247	-42	-1	-41	-9,03	-0,56	-14,24
Investigador predoctoral en formación	0	0	0	2.615	1.384	1.231	171	80	91	1.735	842	893	-19.453	-9.477	-9.976	-37,52	-43,95	-32,94
Otros contratos	75.071	33.880	48.903	78.519	31.609	46.910	51.849	21.565	30.284	32.396	12.088	20.308	-18.141	-10.865	-7.276	-44,09	-45,12	-42,65
Prácticas	80.173	46.961	39.280	64.693	36.267	28.426	41.141	24.080	17.061	23.000	13.215	9.785	-11.649	-5.364	-6.285	-46,66	-45,51	-47,70
Formación	48.165	25.627	31.814	39.435	18.427	21.008	24.964	11.787	13.177	13.315	6.423	6.892	-11.649	-5.364	-6.285	-46,66	-45,51	-47,70
<b>PARCIAL</b>	6.679.017	2.981.067	4.402.998	7.165.026	2.866.774	4.298.252	4.615.028	1.876.940	2.738.088	2.714.128	1.105.126	1.609.002	-1.900.900	-771.814	-1.129.086	-41,19	-41,12	-41,24
Obra o servicio	2.334.631	1.105.248	1.450.349	2.397.428	1.042.166	1.355.262	1.511.567	675.846	835.721	889.133	392.986	496.147	-622.434	-282.860	-339.574	-41,18	-41,85	-40,63
Even.Circunstancias de la producción	3.706.111	1.689.020	2.405.207	4.109.231	1.690.256	2.418.975	2.683.155	1.115.311	1.567.844	1.541.990	650.702	891.288	-1.141.165	-464.609	-676.556	-42,53	-41,66	-43,15
Interinidad	549.300	138.966	498.290	601.267	104.931	496.336	385.532	67.533	317.999	257.597	47.603	209.994	-127.935	-19.930	-108.005	-33,18	-29,51	-33,96
Tem. Personas con discapacidad	9.307	4.677	5.680	10.324	4.814	5.510	6.796	3.213	3.583	4.040	1.954	2.086	-2.756	-1.259	-1.497	-40,55	-39,18	-41,78
Relevo	10.969	4.756	7.537	4.424	1.754	2.670	2.496	1.066	1.430	1.989	727	1.262	-507	-339	-168	-20,31	-31,80	-11,75
Jubilación parcial	37.438	24.490	15.486	16.678	12.115	4.563	9.490	7.083	2.407	10.144	7.252	2.892	654	169	485	6,89	2,39	20,15
Otros contratos	8.402	4.750	4.258	7.891	4.248	3.643	5.284	2.865	2.419	2.811	1.453	1.358	-2.473	-1.412	-1.061	-46,80	-49,28	-43,86
Prácticas	22.859	9.160	16.191	17.783	6.490	11.293	10.708	4.023	6.685	6.424	2.449	3.975	-4.284	-1.574	-2.710	-40,01	-39,13	-40,54

FUENTE: Servicio Público de Empleo Estatal. Estadística de Contratos Registrados.  
A-INF TRIM\3.18.TOTCONTR

## Gráfico 19.- Nuevas contrataciones según modalidad

Año: 2020 (Datos acumulados Enero/Agosto)  
TOTAL CONTRATOS: 9.954.263

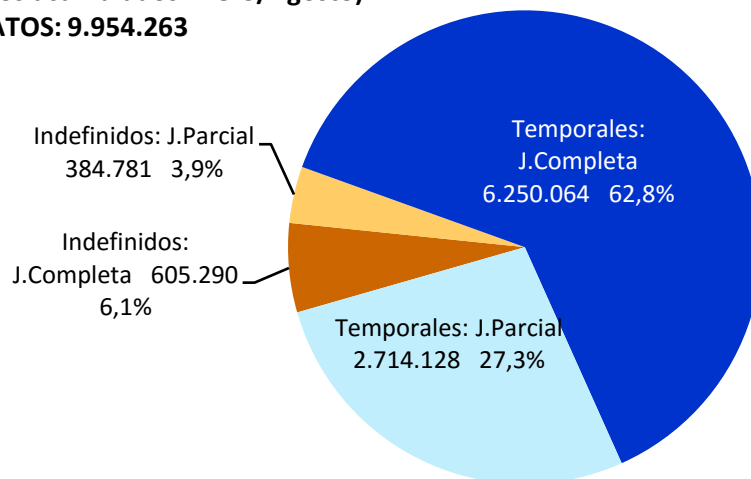

FUENTE: SEPE. Estadística de Contratos Registrados.

Año: 2020 (Datos acumulados Enero/Agosto)  
Indefinidos: 990.071

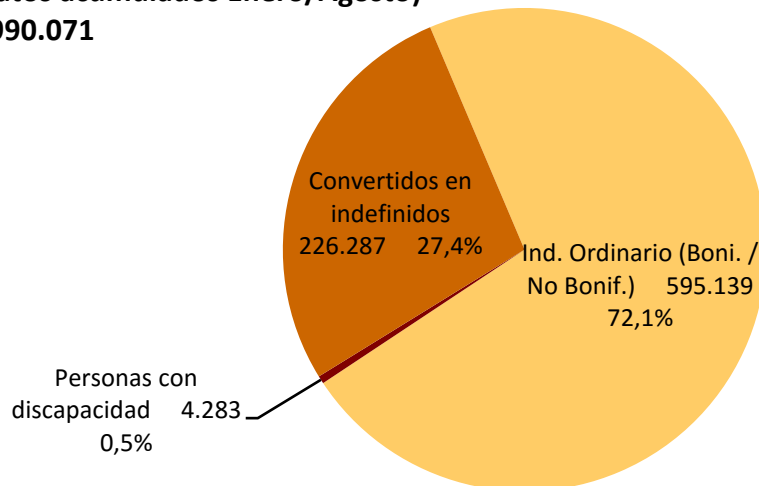

FUENTE: SEPE. Estadística de Contratos Registrados.

Año: 2020 (Datos acumulados Enero/Agosto)  
Temporales: 8.964.192

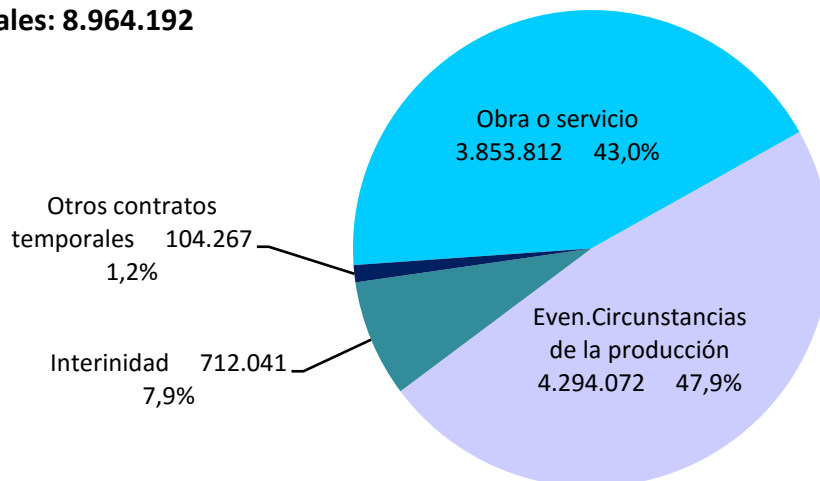

FUENTE: SEPE. Estadística de Contratos Registrados.

## Gráfico 20.- Tipo de contratación según sexos.

Año: 2020 (Datos acumulados Enero/Agosto)

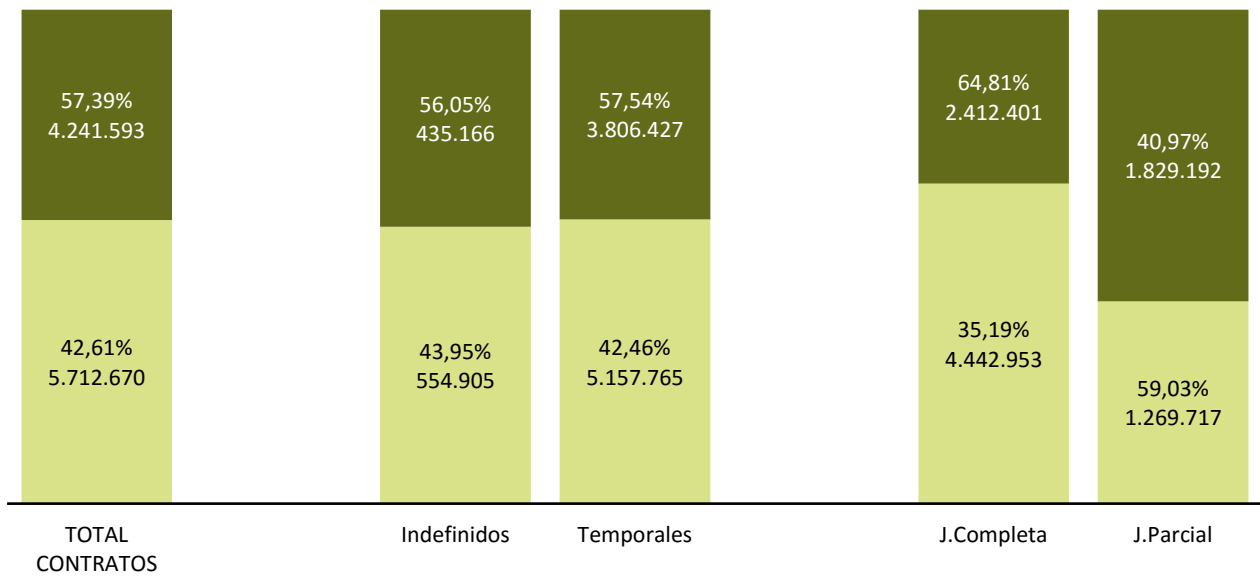

FUENTE: SEPE. Estadística de Contratos Registrados.

■ Hombres

■ Mujeres

## Gráfico 21.- Evolución de las nuevas contrataciones según modalidad

Datos acumulados Enero/Agosto

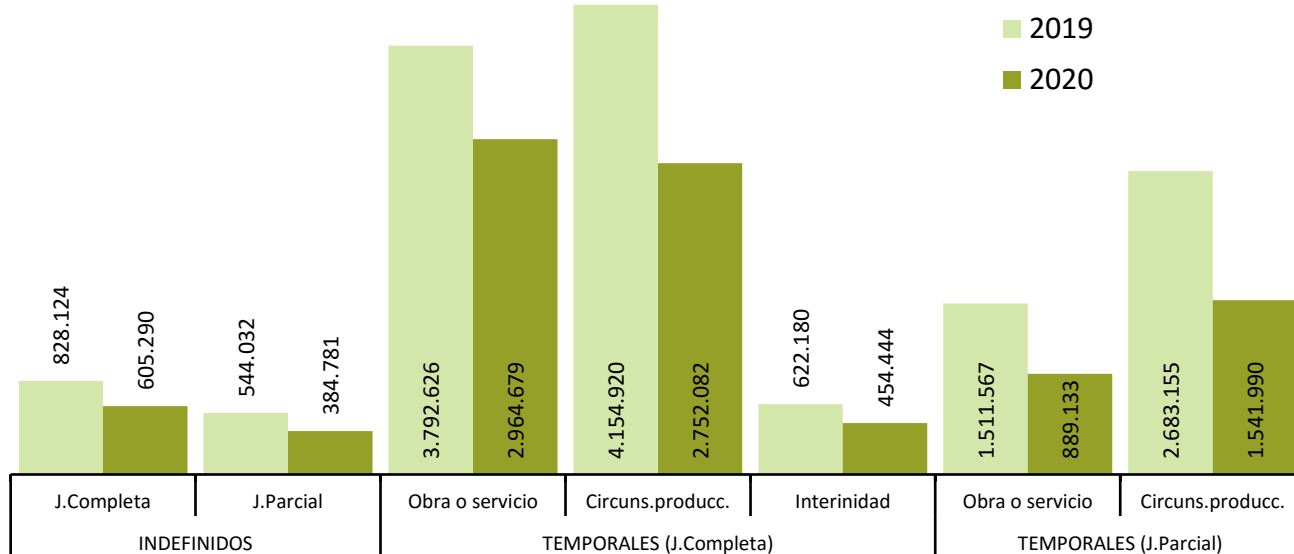

FUENTE: SEPE. Estadística de Contratos Registrados.

### 3.19.- POBLACIÓN OCUPADA POR COMUNIDADES AUTÓNOMAS

CC.AA.	VALORES ABSOLUTOS (Miles)			DISTRIBUCIÓN PORCENTUAL			VARIAC.TRIM. IIT2020 - IT2020		VARIACIONES ANUALES					
	T.II.18	T.II.19	T.II.20	T.II.18	T.II.19	T.II.20	Miles	%	Miles			%		
									T.II.18	T.II.19	T.II.20	T.II.18	T.II.19	T.II.20
Andalucía	3.032,4	3.135,9	2.909,0	15,7	15,8	15,6	-198,2	-6,4	70,5	103,5	-226,9	2,4	3,4	-7,2
Aragón	577,1	586,7	562,1	3,0	3,0	3,0	-20,0	-3,4	7,3	9,6	-24,6	1,3	1,7	-4,2
P.Asturias	394,7	384,7	371,3	2,0	1,9	2,0	-16,3	-4,2	-6,7	-10,0	-13,4	-1,7	-2,5	-3,5
I.Balears	574,2	578,7	512,2	3,0	2,9	2,8	9,2	1,8	19,7	4,5	-66,5	3,6	0,8	-11,5
Canarias	886,6	899,7	822,2	4,6	4,5	4,4	-108,0	-11,6	58,0	13,1	-77,5	7,0	1,5	-8,6
Cantabria	239,9	244,5	220,2	1,2	1,2	1,2	-19,0	-7,9	3,8	4,6	-24,3	1,6	1,9	-9,9
Castilla y León	985,4	989,6	927,1	5,1	5,0	5,0	-57,2	-5,8	10,3	4,2	-62,5	1,1	0,4	-6,3
Castilla-La Mancha	795,0	820,5	771,1	4,1	4,1	4,1	-29,8	-3,7	28,2	25,5	-49,4	3,7	3,2	-6,0
Cataluña	3.360,4	3.431,2	3.227,5	17,4	17,3	17,3	-223,7	-6,5	89,9	70,8	-203,7	2,7	2,1	-5,9
C.Valenciana	2.051,5	2.086,3	1.945,7	10,6	10,5	10,5	-128,6	-6,2	84,9	34,8	-140,6	4,3	1,7	-6,7
Extremadura	379,4	394,9	371,4	2,0	2,0	2,0	-4,5	-1,2	7,8	15,5	-23,5	2,1	4,1	-6,0
Galicia	1.075,8	1.098,8	1.050,4	5,6	5,5	5,6	-32,6	-3,0	26,9	23,0	-48,4	2,6	2,1	-4,4
C.Madrid	2.987,4	3.093,1	2.962,6	15,4	15,6	15,9	-184,4	-5,9	85,2	105,7	-130,5	2,9	3,5	-4,2
R.Murcia	596,1	622,1	590,1	3,1	3,1	3,2	-14,7	-2,4	10,3	26,0	-32,0	1,8	4,4	-5,1
C.F.Navarra	284,0	293,7	271,5	1,5	1,5	1,5	-12,8	-4,5	4,3	9,7	-22,2	1,5	3,4	-7,6
País Vasco	928,7	945,2	899,6	4,8	4,8	4,8	-30,4	-3,3	25,3	16,5	-45,6	2,8	1,8	-4,8
La Rioja	138,1	142,3	135,1	0,7	0,7	0,7	-3,7	-2,7	2,5	4,2	-7,2	1,8	3,0	-5,1
Ceuta	28,6	28,5	28,8	0,1	0,1	0,2	-0,5	-1,7	-0,1	-0,1	0,3	-0,3	-0,3	1,1
Melilla	28,8	28,7	29,5	0,1	0,1	0,2	1,2	4,2	2,7	-0,1	0,8	10,3	-0,3	2,8
<b>TOTAL</b>	<b>19.344,1</b>	<b>19.804,9</b>	<b>18.607,2</b>	<b>100,0</b>	<b>100,0</b>	<b>100,0</b>	<b>-1.074,1</b>	<b>-5,5</b>	<b>530,8</b>	<b>460,8</b>	<b>-1.197,7</b>	<b>2,8</b>	<b>2,4</b>	<b>-6,0</b>

FUENTE: INE. EPA

## 3.20.- TASAS DE OCUPACIÓN POR COMUNIDADES AUTÓNOMAS Y SEXOS

Población de 16 a 64 años

	Valores de las Tasas			VARIAC.TRIM.	Variaciones anuales		
				IIT2020 - IT2020	En puntos porcentuales		
	T.II.18	T.II.19	T.II.20	En p.p.	T.II.18	T.II.19	T.II.20
<b>AMBOS SEXOS</b>	<b>63,53</b>	<b>64,49</b>	<b>60,05</b>	<b>-3,55</b>	<b>1,49</b>	<b>0,96</b>	<b>-4,44</b>
Andalucía	54,57	56,09	51,72	-3,57	1,37	1,52	-4,37
Aragón	69,53	69,87	66,44	-2,42	1,26	0,34	-3,43
P.Asturias	60,46	59,54	58,00	-2,57	-0,26	-0,92	-1,54
I.Balears	71,36	69,73	61,05	1,25	1,02	-1,63	-8,68
Canarias	57,77	57,67	52,07	-7,19	2,56	-0,10	-5,60
Cantabria	64,15	65,39	59,04	-4,96	1,07	1,24	-6,35
Castilla y León	65,71	66,34	62,18	-3,88	1,61	0,63	-4,16
Castilla-La Mancha	60,11	61,68	57,52	-2,35	2,33	1,57	-4,16
Cataluña	69,07	69,56	64,97	-4,56	1,14	0,49	-4,59
C.Valenciana	63,66	64,31	59,10	-4,15	2,34	0,65	-5,21
Extremadura	54,64	57,11	53,89	-0,58	1,72	2,47	-3,22
Galicia	63,38	64,96	62,07	-1,98	2,01	1,58	-2,89
C.Madrid	69,02	70,24	65,98	-4,11	0,95	1,22	-4,26
R.Murcia	61,01	62,80	58,62	-1,67	0,63	1,79	-4,18
C.F.Navarra	68,70	70,44	64,20	-3,28	0,30	1,74	-6,24
País Vasco	68,21	69,13	65,34	-2,42	1,86	0,92	-3,79
La Rioja	69,14	70,85	66,42	-1,98	1,14	1,71	-4,43
<b>HOMBRES</b>	<b>69,10</b>	<b>69,96</b>	<b>65,38</b>	<b>-3,48</b>	<b>1,55</b>	<b>0,86</b>	<b>-4,58</b>
Andalucía	61,95	63,57	59,71	-3,24	2,29	1,62	-3,86
Aragón	74,76	75,73	71,93	-1,58	-0,68	0,97	-3,80
P.Asturias	64,58	62,91	59,53	-3,43	0,16	-1,67	-3,38
I.Balears	74,74	75,92	66,19	-0,24	-0,45	1,18	-9,73
Canarias	63,02	61,73	55,60	-7,33	2,81	-1,29	-6,13
Cantabria	69,73	71,42	64,80	-3,74	2,53	1,69	-6,62
Castilla y León	72,01	72,68	68,07	-3,01	2,12	0,67	-4,61
Castilla-La Mancha	69,95	70,42	66,53	-2,35	3,29	0,47	-3,89
Cataluña	73,23	72,99	68,59	-4,75	1,31	-0,24	-4,40
C.Valenciana	69,84	71,39	65,73	-4,03	1,55	1,55	-5,66
Extremadura	63,44	66,38	60,37	-0,69	2,96	2,94	-6,01
Galicia	66,33	68,16	65,65	-2,64	1,64	1,83	-2,51
C.Madrid	73,63	74,21	69,30	-4,11	1,53	0,58	-4,91
R.Murcia	69,64	70,83	67,21	-0,59	1,28	1,19	-3,62
C.F.Navarra	72,61	75,39	69,22	-3,03	-2,59	2,78	-6,17
País Vasco	70,69	71,99	68,36	-2,43	-0,46	1,30	-3,63
La Rioja	73,76	74,54	71,17	-2,15	-1,34	0,78	-3,37
<b>MUJERES</b>	<b>57,97</b>	<b>59,01</b>	<b>54,72</b>	<b>-3,62</b>	<b>1,44</b>	<b>1,04</b>	<b>-4,29</b>
Andalucía	47,14	48,57	43,71	-3,88	0,47	1,43	-4,86
Aragón	64,15	63,84	60,80	-3,29	3,26	-0,31	-3,04
P.Asturias	56,43	56,24	56,50	-1,74	-0,67	-0,19	0,26
I.Balears	67,90	63,37	55,75	2,77	2,52	-4,53	-7,62
Canarias	52,49	53,58	48,53	-7,06	2,30	1,09	-5,05
Cantabria	58,55	59,34	53,28	-6,17	-0,38	0,79	-6,06
Castilla y León	59,20	59,80	56,13	-4,76	1,11	0,60	-3,67
Castilla-La Mancha	49,70	52,46	48,00	-2,35	1,32	2,76	-4,46
Cataluña	64,95	66,14	61,36	-4,37	0,99	1,19	-4,78
C.Valenciana	57,42	57,18	52,41	-4,29	3,14	-0,24	-4,77
Extremadura	45,49	47,52	47,20	-0,46	0,45	2,03	-0,32
Galicia	60,47	61,80	58,54	-1,33	2,39	1,33	-3,26
C.Madrid	64,64	66,47	62,82	-4,13	0,40	1,83	-3,65
R.Murcia	52,03	54,47	49,70	-2,78	-0,05	2,44	-4,77
C.F.Navarra	64,71	65,39	59,10	-3,52	3,27	0,68	-6,29
País Vasco	65,76	66,30	62,35	-2,42	4,14	0,54	-3,95
La Rioja	64,46	67,12	61,62	-1,81	3,64	2,66	-5,50

FUENTE: INE. EPA

A-INF TRIM\3.20.TASOCUPCAA(16-64)



## Gráfico 23.- Tasas de ocupación por Comunidades Autónomas

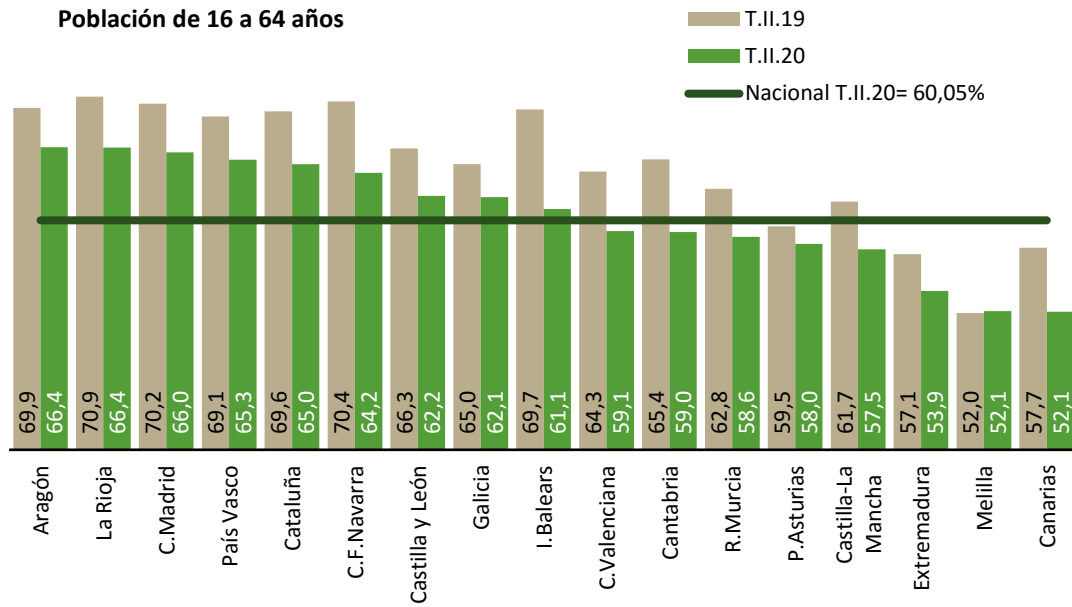

FUENTE: INE.EPA

A-INF TRIM\3.20.TASOCUPCAA(16-64)

## **4. EL DESEMPLEO**





## Gráfico 24.- Parados según sexo

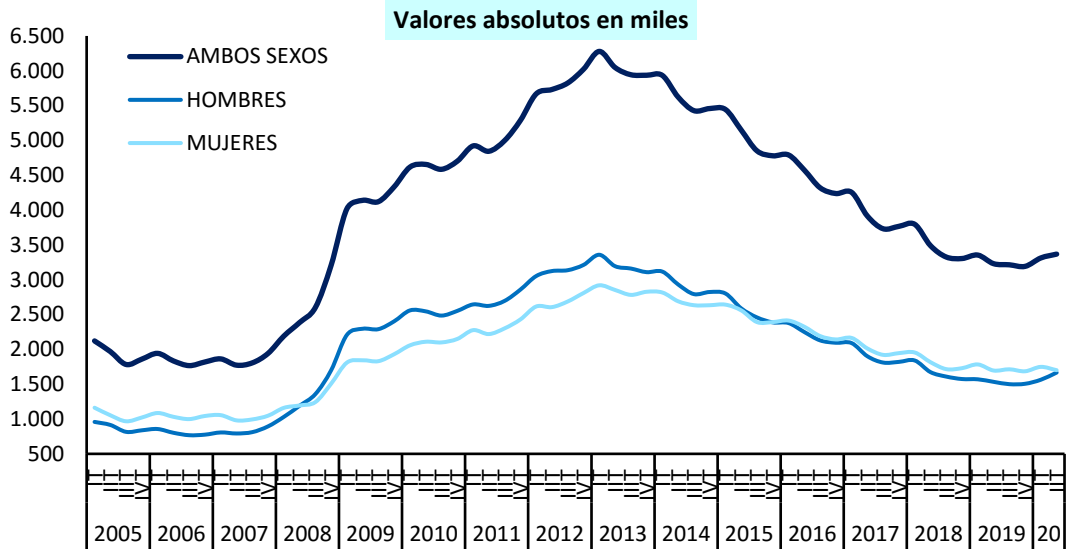

FUENTE: INE. EPA

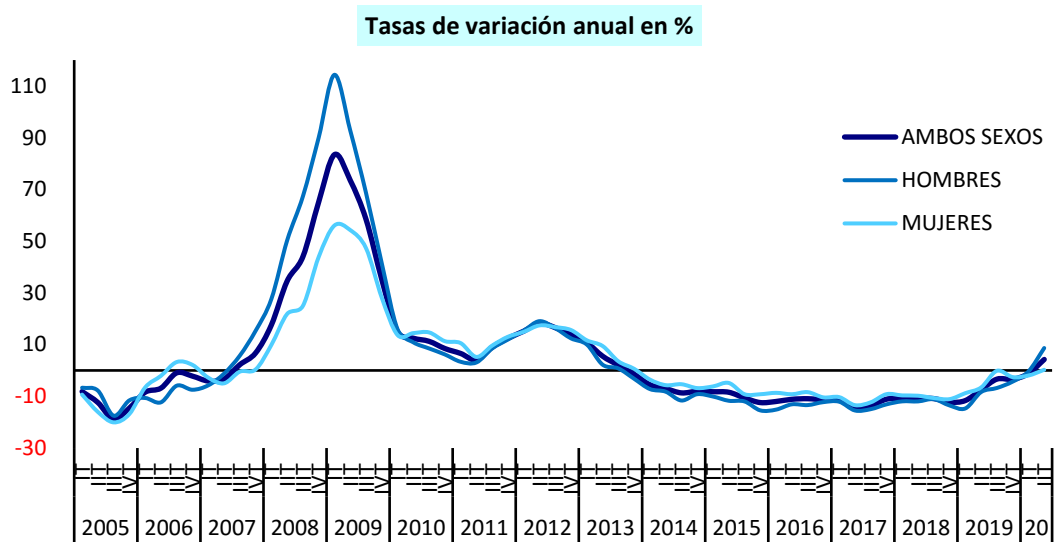

FUENTE: INE. EPA  
A-INF TRIM\4.1.PARSXED

## 4.2.- TASAS DE PARO POR SEXO Y EDAD

PERIODO	AMBOS SEXOS						HOMBRES						MUJERES					
	Total 16 y más	16 a 19	20 a 24	25 a 29	30 a 54	55 y más	Total 16 y más	16 a 19	20 a 24	25 a 29	30 a 54	55 y más	Total 16 y más	16 a 19	20 a 24	25 a 29	30 a 54	55 y más
<b>Valores de las tasas en porcentaje</b>																		
2007	8,23	28,72	14,97	8,96	6,81	5,70	6,41	23,94	12,41	7,47	5,03	4,76	10,70	35,93	18,05	10,71	9,20	7,43
2008	11,25	39,38	20,16	13,33	9,39	7,06	10,05	35,77	19,84	13,36	8,02	6,15	12,84	44,41	20,54	13,31	11,19	8,69
2009	17,86	55,23	33,26	21,69	15,29	11,53	17,64	54,77	34,54	23,32	14,82	10,87	18,13	55,94	31,79	19,87	15,89	12,60
2010	19,86	61,26	36,87	24,69	17,22	13,54	19,57	60,12	38,67	25,95	16,55	13,82	20,22	62,89	34,86	23,34	18,05	13,11
2011	21,39	64,02	42,33	26,31	18,79	14,39	21,04	64,42	44,29	27,21	18,09	14,67	21,81	63,50	40,20	25,32	19,63	13,98
2012	24,79	72,55	48,85	31,49	21,94	17,25	24,58	72,03	50,21	33,46	21,41	17,34	25,03	73,20	47,36	29,37	22,57	17,12
2013	26,09	73,98	51,78	33,27	23,12	19,36	25,60	72,28	52,71	34,48	22,26	19,59	26,67	76,27	50,74	31,99	24,13	19,04
2014	24,44	68,56	50,31	30,33	21,70	19,31	23,60	65,75	50,97	30,62	20,45	19,67	25,43	72,19	49,59	30,02	23,15	18,83
2015	22,06	67,28	44,60	28,51	19,45	17,92	20,77	64,73	45,19	28,90	17,61	17,83	23,55	70,70	43,93	28,10	21,58	18,04
2016	19,63	60,02	41,42	25,60	17,21	16,43	18,12	58,82	40,94	24,74	15,23	16,20	21,38	61,65	41,96	26,50	19,46	16,72
2017	17,22	54,55	35,22	22,97	14,96	14,76	15,66	54,14	36,16	21,95	12,84	14,26	19,03	55,12	34,17	24,04	17,37	15,38
2018	15,25	49,74	31,03	20,36	13,18	13,28	13,72	49,71	31,97	19,42	11,19	12,26	17,02	49,76	29,93	21,37	15,44	14,56
2019	14,10	45,23	29,78	18,98	12,08	12,24	12,45	42,81	28,18	18,87	10,00	11,26	15,99	48,45	31,65	19,10	14,42	13,45
2018																		
II Trim.	15,28	51,65	30,97	20,57	13,11	13,48	13,72	51,14	31,93	19,55	11,00	12,83	17,08	52,23	29,86	21,63	15,51	14,30
III Trim.	14,55	45,45	30,10	19,31	12,58	12,13	13,12	45,40	31,24	18,07	10,75	11,06	16,22	45,51	28,75	20,67	14,66	13,47
IV Trim.	14,45	46,88	30,78	19,07	12,38	12,77	12,87	46,92	30,78	18,54	10,42	11,52	16,26	46,92	30,79	19,67	14,61	14,33
2019																		
I Trim.	14,70	49,24	32,00	19,51	12,66	12,58	12,91	43,59	30,78	19,09	10,49	11,58	16,74	56,54	33,38	19,97	15,12	13,80
II Trim.	14,02	46,27	30,23	18,64	11,96	12,27	12,49	44,83	28,50	19,01	9,93	11,49	15,78	48,11	32,26	18,25	14,24	13,22
III Trim.	13,92	42,14	29,28	18,75	11,89	11,79	12,17	40,98	27,32	18,43	9,75	10,66	15,92	43,67	31,63	19,08	14,31	13,18
IV Trim.	13,78	43,93	27,73	19,03	11,80	12,35	12,23	42,07	26,36	18,94	9,82	11,30	15,55	46,53	29,36	19,12	14,00	13,61
2020																		
I Trim.	14,41	47,28	30,13	19,67	12,52	12,09	12,79	45,54	29,61	18,76	10,54	10,76	16,24	50,33	30,72	20,64	14,74	13,68
II Trim.	15,33	54,48	36,90	23,72	13,11	11,57	14,13	50,53	35,83	23,21	11,65	10,87	16,72	61,12	38,20	24,27	14,79	12,41
<b>Variaciones con respecto al trimestre anterior en puntos porcentuales</b>																		
2019																		
II Trim.	-0,67	-2,97	-1,77	-0,86	-0,71	-0,31	-0,42	1,25	-2,28	-0,08	-0,56	-0,09	-0,96	-8,43	-1,12	-1,71	-0,88	-0,57
III Trim.	-0,10	-4,12	-0,95	0,10	-0,06	-0,48	-0,31	-3,85	-1,17	-0,58	-0,18	-0,83	0,14	-4,44	-0,64	0,83	0,07	-0,05
IV Trim.	-0,14	1,79	-1,55	0,28	-0,10	0,56	0,06	1,09	-0,96	0,51	0,07	0,64	-0,38	2,86	-2,27	0,05	-0,30	0,43
2020																		
I Trim.	0,63	3,35	2,40	0,64	0,73	-0,26	0,56	3,47	3,25	-0,18	0,73	-0,54	0,69	3,80	1,35	1,52	0,73	0,08
II Trim.	0,92	7,20	6,77	4,05	0,59	-0,53	1,33	4,98	6,21	4,45	1,10	0,10	0,48	10,79	7,48	3,63	0,05	-1,27
<b>Variaciones con respecto a igual periodo del año anterior en puntos porcentuales</b>																		
2007	-0,22	-0,40	0,23	-1,11	-0,06	0,20	0,06	0,09	0,10	-0,48	0,21	0,03	-0,65	-0,74	0,40	-1,86	-0,49	0,42
2008	3,02	10,66	5,18	4,37	2,58	1,36	3,64	11,83	7,43	5,88	2,98	1,39	2,14	8,48	2,48	2,60	1,99	1,26
2009	6,60	15,84	13,10	8,36	5,90	4,48	7,59	19,01	14,70	9,97	6,80	4,73	5,29	11,53	11,25	6,56	4,70	3,91
2010	2,00	6,03	3,61	3,00	1,93	2,01	1,92	5,34	4,13	2,63	1,73	2,94	2,10	6,95	3,07	3,47	2,17	0,51
2011	1,53	2,76	5,45	1,61	1,57	0,85	1,48	4,31	5,62	1,27	1,54	0,85	1,59	0,61	5,34	1,99	1,58	0,87
2012	3,40	8,53	6,52	5,19	3,15	2,86	3,54	7,61	5,92	6,25	3,31	2,67	3,22	9,70	7,16	4,05	2,94	3,14
2013	1,31	1,42	2,93	1,78	1,19	2,11	1,02	0,24	2,50	1,01	0,85	2,25	1,64	3,07	3,38	2,62	1,56	1,92
2014	-1,65	-5,42	-1,46	-2,94	-1,42	-0,05	-2,00	-6,53	-1,73	-3,86	-1,81	0,07	-1,25	-4,08	-1,16	-1,97	-0,98	-0,21
2015	-2,38	-1,28	-5,72	-1,82	-2,25	-1,38	-2,82	-1,02	-5,78	-1,72	-2,84	-1,83	-1,88	-1,48	-5,66	-1,92	-1,57	-0,79
2016	-2,42	-7,26	-3,18	-2,92	-2,24	-1,49	-2,66	-5,90	-4,25	-4,16	-2,37	-1,63	-2,17	-9,06	-1,97	-1,60	-2,12	-1,32
2017	-2,41	-5,46	-6,20	-2,63	-2,25	-1,68	-2,46	-4,69	-4,78	-2,79	-2,40	-1,94	-2,35	-6,52	-7,79	-2,45	-2,09	-1,34
2018	-1,97	-4,82	-4,19	-2,61	-1,78	-1,47	-1,94	-4,42	-4,19	-2,53	-1,65	-2,00	-2,00	-5,36	-4,24	-2,67	-1,93	-0,82
2019	-1,15	-4,51	-1,26	-1,38	-1,10	-1,04	-1,27	-6,90	-3,79	-0,55	-1,19	-1,00	-1,03	-1,31	1,72	-2,27	-1,03	-1,10
2018																		
II Trim.	-1,94	-4,32	-5,17	-2,33	-1,77	-1,37	-1,92	-3,51	-5,53	-2,33	-1,78	-1,32	-1,96	-5,59	-4,83	-2,33	-1,76	-1,43
III Trim.	-1,83	-4,97	-2,59	-3,19	-1,42	-2,14	-1,69	-6,46	-2,61	-2,96	-1,17	-2,32	-1,99	-2,87	-2,62	-3,38	-1,70	-1,93
IV Trim.	-2,10	-7,34	-3,17	-2,64	-1,97	-1,59	-2,10	-6,90	-3,37	-2,35	-1,85	-2,41	-2,09	-7,78	-2,95	-2,90	-2,11	-0,60
2019																		
I Trim.	-2,05	-6,91	-0,37	-2,97	-1,97	-2,21	-2,28	-12,97	-3,26	-2,47	-2,09	-2,10	-1,80	0,99	2,98	-3,48	-1,86	-2,36
II Trim.	-1,26	-5,38	-0,75	-1,92	-1,15	-1,21	-1,23	-6,30	-3,43	-0,54	-1,07	-1,34	-1,30	-4,13	2,41	-3,38	-1,27	-1,07
III Trim.	-0,63	-3,30	-0,82	-0,56	-0,68	-0,34	-0,94	-4,42	-3,92	0,36	-1,01	-0,39	-0,30	-1,84	2,88	-1,59	-0,35	-0,29
IV Trim.	-0,67	-2,95	-3,06	-0,04	-0,58	-0,43	-0,64	-4,84	-4,42	0,40	-0,60	-0,21	-0,71	-0,39	-1,43	-0,55	-0,60	-0,72
2020																		
I Trim.	-0,29	-1,96	-1,87	0,16	-0,14	-0,48	-0,11	1,96	-1,17	-0,33	0,05	-0,82	-0,50	-6,21	-2,66	0,67	-0,38	-0,11
II Trim.	1,30	8,21	6,67	5,08	1,15	-0,70	1,64	5,69	7,33	4,20	1,72	-0,62	0,94	13,01	5,93	6,02	0,55	-0,81

FUENTE: INE. EPA

A-INF TRIM\4.2.tasas

## Gráfico 25.- Tasas de paro por sexo

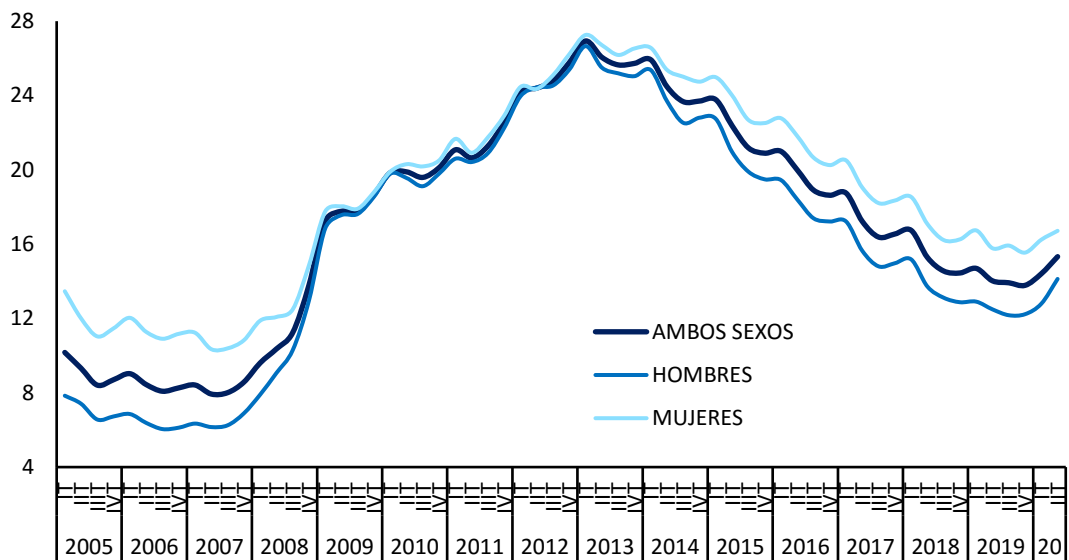

FUENTE: INE. EPA

A-INF TRIM\4.2.tasas

### 4.3. PARADOS Y TASAS DE PARO DE JÓVENES Y ADULTOS SEGÚN SEXO

PERIODO	PARADOS						TASAS DE PARO					
	Ambos sexos		Hombres		Mujeres		Ambos sexos		Hombres		Mujeres	
	Jóvenes 16 a 24	Adultos 25 y más	Jóvenes 16 a 24	Adultos 25 y más	Jóvenes 16 a 24	Adultos 25 y más	Jóvenes 16 a 24	Adultos 25 y más	Jóvenes 16 a 24	Adultos 25 y más	Jóvenes 16 a 24	Adultos 25 y más
<b>Valores del periodo</b>												
En miles						En porcentaje sobre la población activa						
2007	444,7	1.401,4	209,0	617,5	235,8	783,9	18,09	7,02	15,22	5,36	21,73	9,28
2008	594,5	2.001,5	316,7	1.003,0	277,9	998,4	24,46	9,69	23,62	8,51	25,52	11,26
2009	846,5	3.307,0	479,7	1.819,9	366,8	1.487,2	37,75	15,73	39,10	15,42	36,11	16,14
2010	858,1	3.782,1	480,7	2.055,0	377,3	1.727,1	41,50	17,76	43,11	17,35	39,62	18,27
2011	894,2	4.118,5	493,4	2.212,5	400,8	1.906,0	46,22	19,16	48,19	18,70	44,01	19,72
2012	956,1	4.854,9	517,1	2.614,3	439,0	2.240,6	52,89	22,44	54,16	22,19	51,47	22,74
2013	951,1	5.100,0	515,3	2.690,3	435,8	2.409,7	55,48	23,75	56,23	23,18	54,62	24,41
2014	850,8	4.759,6	456,7	2.459,9	394,2	2.299,7	53,20	22,29	53,43	21,39	52,94	23,34
2015	750,9	4.305,1	404,2	2.155,1	346,7	2.150,0	48,35	20,15	48,66	18,76	48,00	21,76
2016	656,1	3.825,1	350,2	1.862,8	305,9	1.962,3	44,46	17,92	44,05	16,31	44,95	19,76
2017	578,2	3.338,7	319,4	1.586,4	258,8	1.752,3	38,66	15,72	39,63	13,96	37,52	17,74
2018	517,4	2.961,7	288,8	1.385,8	228,6	1.575,9	34,39	13,91	35,30	12,17	33,30	15,90
2019	500,8	2.747,0	260,2	1.267,6	240,6	1.479,4	32,58	12,78	30,98	11,09	34,49	14,71
2018												
II Trim.	522,7	2.967,4	291,4	1.382,5	231,2	1.585,0	34,68	13,91	35,54	12,15	33,65	15,94
III Trim.	528,8	2.797,2	297,9	1.311,7	230,9	1.485,5	33,00	13,16	34,02	11,51	31,78	15,07
IV Trim.	502,9	2.801,4	271,9	1.302,2	231,1	1.499,1	33,53	13,11	33,66	11,40	33,40	15,07
2019												
I Trim.	508,8	2.845,4	258,4	1.312,1	250,4	1.533,4	34,97	13,31	33,09	11,52	37,13	15,36
II Trim.	506,7	2.723,9	264,4	1.269,7	242,2	1.454,3	33,15	12,67	31,62	11,09	34,98	14,46
III Trim.	525,0	2.689,4	272,8	1.227,7	252,3	1.461,6	31,67	12,55	29,95	10,76	33,78	14,59
IV Trim.	462,8	2.729,1	245,3	1.260,8	217,4	1.468,4	30,52	12,61	29,25	10,99	32,06	14,44
2020												
I Trim.	486,2	2.826,8	267,6	1.296,6	218,6	1.530,2	32,99	13,14	32,62	11,37	33,47	15,13
II Trim.	510,2	2.857,8	277,0	1.390,1	233,3	1.467,6	39,61	13,81	38,34	12,55	41,24	15,27
<b>Variaciones Abs. con respecto al trimestre anterior</b>												
2019												
II Trim.	-2,1	-121,5	6,0	-42,4	-8,2	-79,1						
III Trim.	18,3	-34,5	8,4	-42,0	10,1	7,3						
IV Trim.	-62,2	39,7	-27,5	33,1	-34,9	6,8						
2020												
I Trim.	23,4	97,7	22,3	35,8	1,2	61,8						
II Trim.	24,0	31,0	9,4	93,5	14,7	-62,6						
<b>Variaciones % con respecto al trimestre anterior</b>												
2019												
II Trim.	-0,4	-4,3	2,3	-3,2	-3,3	-5,2	-1,82	-0,65	-1,48	-0,43	-2,15	-0,90
III Trim.	3,6	-1,3	3,2	-3,3	4,2	0,5	-1,48	-0,12	-1,67	-0,34	-1,21	0,13
IV Trim.	-11,8	1,5	-10,1	2,7	-13,8	0,5	-1,15	0,06	-0,70	0,23	-1,72	-0,15
2020												
I Trim.	5,1	3,6	9,1	2,8	0,6	4,2	2,48	0,53	3,36	0,38	1,41	0,68
II Trim.	4,9	1,1	3,5	7,2	6,7	-4,1	6,61	0,68	5,72	1,18	7,77	0,15
<b>Variaciones Abs. con respecto a igual periodo del año anterior</b>												
2007	-0,2	5,5	2,2	23,7	-2,4	-18,3						
2008	149,8	600,0	107,7	385,5	42,1	214,5						
2009	252,1	1.305,6	163,0	816,9	89,0	488,7						
2010	11,5	475,1	1,0	235,1	10,5	239,9						
2011	36,2	336,4	12,7	157,5	23,5	178,9						
2012	61,9	736,5	23,7	401,8	38,2	334,7						
2013	-5,0	245,1	-1,8	76,0	-3,2	169,1						
2014	-100,3	-340,5	-58,7	-230,5	-41,6	-110,1						
2015	-99,9	-454,5	-52,5	-304,7	-47,5	-149,7						
2016	-94,8	-480,0	-53,9	-292,3	-40,9	-187,7						
2017	-77,8	-486,4	-30,8	-276,4	-47,0	-210,0						
2018	-60,8	-377,0	-30,7	-200,6	-30,2	-176,4						
2019	-16,6	-214,8	-28,6	-118,2	12,0	-96,5						
2018												
II Trim.	-61,1	-363,1	-31,1	-196,4	-30,1	-166,6						
III Trim.	-50,3	-355,4	-30,2	-170,9	-20,2	-184,5						
IV Trim.	-55,3	-407,1	-27,0	-219,5	-28,2	-187,6						
2019												
I Trim.	-6,4	-435,5	-35,5	-234,7	29,1	-200,7						
II Trim.	-16,0	-243,5	-27,0	-112,8	11,0	-130,7						
III Trim.	-3,8	-107,8	-25,1	-84,0	21,4	-23,9						
IV Trim.	-40,1	-72,3	-26,6	-41,4	-13,7	-30,7						
2020												
I Trim.	-22,6	-18,6	9,2	-15,5	-31,8	-3,2						
II Trim.	3,5	133,9	12,6	120,4	-8,9	13,3						
<b>Variaciones % con respecto a igual periodo del año anterior</b>												
2007	0,0	0,4	1,1	4,0	-1,0	-2,3	0,19	-0,22	0,21	0,07	0,22	-0,67
2008	33,7	42,8	51,6	62,4	17,8	27,4	6,37	2,67	8,39	3,15	3,79	1,98
2009	42,4	65,2	51,5	81,5	32,0	48,9	13,29	6,05	15,48	6,91	10,59	4,88
2010	1,4	14,4	0,2	12,9	2,9	16,1	3,75	2,03	4,00	1,93	3,51	2,13
2011	4,2	8,9	2,6	7,7	6,2	10,4	4,72	1,40	5,09	1,34	4,39	1,45
2012	6,9	17,9	4,8	18,2	9,5	17,6	6,67	3,28	5,97	3,49	7,46	3,02
2013	-0,5	5,0	-0,3	2,9	-0,7	7,5	2,59	1,31	2,07	0,99	3,16	1,67
2014	-10,5	-6,7	-11,4	-8,6	-9,5	-4,6	-2,28	-1,46	-2,80	-1,80	-1,69	-1,07
2015	-11,7	-9,5	-11,5	-12,4	-12,1	-6,5	-4,85	-2,14	-4,77	-2,63	-4,94	-1,58
2016	-12,6	-11,1	-13,3	-13,6	-11,8	-8,7	-3,89	-2,23	-4,61	-2,44	-3,05	-2,00
2017	-11,9	-12,7	-8,8	-14,8	-15,4	-10,7	-5,80	-2,20	-4,42	-2,35	-7,43	-2,03
2018	-10,5	-11,3	-9,6	-12,6	-11,7	-10,1	-4,27	-1,81	-4,33	-1,79	-4,21	-1,84
2019	-3,2	-7,3	-9,9	-8,5	5,2	-6,1	-1,81	-1,12	-4,32	-1,08	1,19	-1,18
2018												
II Trim.	-10,5	-10,9	-9,6	-12,4	-11,5	-9,5	-4,85	-1,76	-5,11	-1,75	-4,59	-1,78
III Trim.	-8,7	-11,3	-9,2	-11,5	-8,0	-11,0	-2,96	-1,73	-3,42	-1,55	-2,44	-1,94
IV Trim.	-9,9	-12,7	-9,0	-14,4	-10,9	-11,1	-3,93	-1,97	-4,17	-1,98	-3,65	-1,96
2019												
I Trim.	-1,2	-13,3	-12,1	-15,2	13,1	-11,6	-1,37	-2,12	-4,87	-2,11	2,76	-2,15
II Trim.	-3,1	-8,2	-9,3	-8,2	4,8	-8,2	-1,53	-1,25	-3,92	-1,06	1,34	-1,48
III Trim.	-0,7	-3,9	-8,4	-6,4	9,3	-1,6	-1,33	-0,61	-4,07	-0,75	2,00	-0,48
IV Trim.	-8,0	-2,6	-9,8	-3,2	-5,9	-2,0	-3,02	-0,50	-4,41	-0,42	-1,34	-0,62
2020												
I Trim.	-4,4	-0,7	3,6	-1,2	-12,7	-0,2	-1,97	-0,18	-0,48	-0,15	-3,67	-0,24
II Trim.	0,7	4,9	4,8	9,5	-3,7	0,9	6,46	1,15	6,72	1,46	6,26	0,82

FUENTE: INE. EPA

A-INF TRIM\4.3.tasparjovadul





## Gráfico 26.- Tasas de paro de jóvenes y adultos

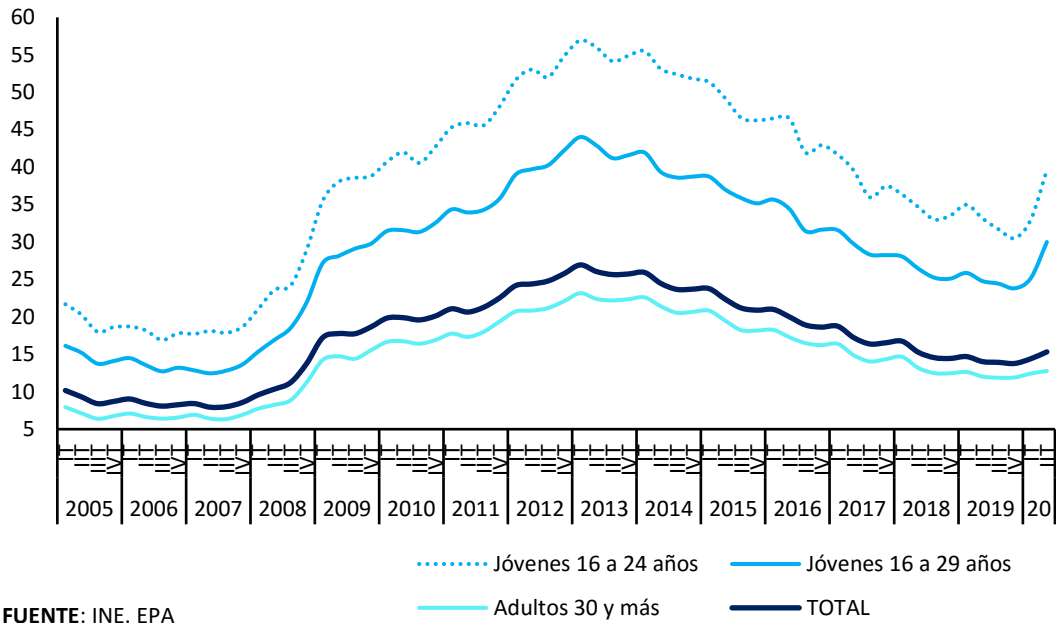

FUENTE: INE. EPA

A-INF TRIM4.3.BIS.tasparjovadul

#### 4.4.- PARADOS SEGÚN NIVEL DE ESTUDIOS Y SEXO CNED-2014

	VALORES ABSOLUTOS (en miles)			DISTRIBUCIONES PORCENTUALES			VARIAC.TRIM. IIT2020 - IT2020		VARIACIONES ANUALES						TASAS DE PARO		
	T.II.18	T.II.19	T.II.20	T.II.18	T.II.19	T.II.20	Miles			%			T.II.18	T.II.19	T.II.20		
							Miles	%		T.II.18	T.II.19	T.II.20					
<b>AMBOS SEXOS</b>	<b>3.490,1</b>	<b>3.230,6</b>	<b>3.368,0</b>	<b>####</b>	<b>####</b>	<b>####</b>	<b>55,0</b>	<b>1,7</b>	<b>-424,2</b>	<b>-259,5</b>	<b>137,4</b>	<b>-10,8</b>	<b>-7,4</b>	<b>4,3</b>	<b>15,28</b>	<b>14,02</b>	<b>15,33</b>
Analfabetos	25,9	23,5	22,7	0,7	0,7	0,7	-4,9	-17,8	-3,1	-2,4	-0,8	-10,7	-9,3	-3,4	43,82	37,60	37,27
Estudios primarios incompletos	92,0	78,9	57,3	2,6	2,4	1,7	-1,2	-2,1	-0,6	-13,1	-21,6	-0,6	-14,2	-27,4	32,81	30,77	28,41
Educación primaria	358,7	297,0	260,7	10,3	9,2	7,7	-36,1	-12,2	-52,5	-61,7	-36,3	-12,8	-17,2	-12,2	27,77	25,90	26,37
Primera etapa de educación secundaria y similar	1.373,9	1.233,4	1.206,2	39,4	38,2	35,8	-27,0	-2,2	-230,9	-140,5	-27,2	-14,4	-10,2	-2,2	20,47	18,68	20,13
Segunda etapa de educación secundaria, con orientación general	503,4	461,0	514,6	14,4	14,3	15,3	46,0	9,8	-32,5	-42,4	53,6	-6,1	-8,4	11,6	15,92	14,22	17,17
Segunda etapa de educación secundaria con orientación profesional (incluye educación postsecundaria no superior)	352,4	362,3	352,0	10,1	11,2	10,5	-11,0	-3,0	-33,9	9,9	-10,3	-8,8	2,8	-2,8	15,40	15,67	15,88
Educación superior	783,9	774,5	954,5	22,5	24,0	28,3	89,1	10,3	-70,5	-9,4	180,0	-8,3	-1,2	23,2	8,67	8,23	10,03
<b>HOMBRES</b>	<b>1.673,9</b>	<b>1.534,1</b>	<b>1.667,1</b>	<b>####</b>	<b>####</b>	<b>####</b>	<b>102,9</b>	<b>6,6</b>	<b>-227,5</b>	<b>-139,8</b>	<b>133,0</b>	<b>-12,0</b>	<b>-8,4</b>	<b>8,7</b>	<b>13,72</b>	<b>12,49</b>	<b>14,13</b>
Analfabetos	14,6	10,9	9,9	0,9	0,7	0,6	0,0	0,0	0,7	-3,7	-1,0	5,0	-25,3	-9,2	38,12	28,84	28,86
Estudios primarios incompletos	55,4	46,0	34,7	3,3	3,0	2,1	2,8	8,8	0,1	-9,4	-11,3	0,2	-17,0	-24,6	32,27	28,27	25,90
Educación primaria	201,6	169,5	144,2	12,0	11,0	8,6	-12,0	-7,7	-25,0	-32,1	-25,3	-11,0	-15,9	-14,9	25,89	24,17	23,93
Primera etapa de educación secundaria y similar	710,7	624,0	653,6	42,5	40,7	39,2	13,4	2,1	-138,9	-86,7	29,6	-16,3	-12,2	4,7	17,64	15,73	17,71
Segunda etapa de educación secundaria, con orientación general	230,6	205,0	245,1	13,8	13,4	14,7	40,9	20,0	-11,9	-25,6	40,1	-4,9	-11,1	19,6	13,79	11,83	15,28
Segunda etapa de educación secundaria con orientación profesional (incluye educación postsecundaria no superior)	151,3	155,3	168,2	9,0	10,1	10,1	13,9	9,0	-22,8	4,0	12,9	-13,1	2,6	8,3	12,72	13,06	14,29
Educación superior	309,7	323,4	411,5	18,5	21,1	24,7	44,0	12,0	-29,7	13,7	88,1	-8,8	4,4	27,2	7,16	7,20	9,03
<b>MUJERES</b>	<b>1.816,2</b>	<b>1.696,5</b>	<b>1.700,9</b>	<b>####</b>	<b>####</b>	<b>####</b>	<b>-47,9</b>	<b>-2,7</b>	<b>-196,7</b>	<b>-119,7</b>	<b>4,4</b>	<b>-9,8</b>	<b>-6,6</b>	<b>0,3</b>	<b>17,08</b>	<b>15,78</b>	<b>16,72</b>
Analfabetos	11,2	12,7	12,8	0,6	0,7	0,8	-4,9	-27,7	-4,0	1,5	0,1	-26,3	13,4	0,8	53,85	51,42	48,30
Estudios primarios incompletos	36,6	32,9	22,5	2,0	1,9	1,3	-4,1	-15,4	-0,6	-3,7	-10,4	-1,6	-10,1	-31,6	33,67	35,11	33,28
Educación primaria	157,1	127,5	116,5	8,6	7,5	6,8	-24,1	-17,1	-27,5	-29,6	-11,0	-14,9	-18,8	-8,6	30,64	28,63	30,18
Primera etapa de educación secundaria y similar	663,2	609,4	552,6	36,5	35,9	32,5	-40,4	-6,8	-92,0	-53,8	-56,8	-12,2	-8,1	-9,3	24,71	23,13	24,00
Segunda etapa de educación secundaria, con orientación general	272,7	255,9	269,5	15,0	15,1	15,8	5,2	2,0	-20,8	-16,8	13,6	-7,1	-6,2	5,3	18,31	16,96	19,33
Segunda etapa de educación secundaria con orientación profesional (incluye educación postsecundaria no superior)	201,1	207,0	183,8	11,1	12,2	10,8	-24,9	-11,9	-11,1	5,9	-23,2	-5,2	2,9	-11,2	18,30	18,44	17,68
Educación superior	474,2	451,1	543,0	26,1	26,6	31,9	45,1	9,1	-40,8	-23,1	91,9	-7,9	-4,9	20,4	10,05	9,17	10,95

<b>AMBOS SEXOS</b>																	
Bajos	1.850,5	1.632,8	1.546,9	53,0	50,5	45,9	-69,2	-4,3	-287,1	-217,7	-85,9	-13,4	-11,8	-5,3	22,18	20,24	21,36
Medios	855,8	823,3	866,6	24,5	25,5	25,7	35,0	4,2	-66,4	-32,5	43,3	-7,2	-3,8	5,3	15,70	14,83	16,62
Altos	783,9	774,5	954,5	22,5	24,0	28,3	89,1	10,3	-70,5	-9,4	180,0	-8,3	-1,2	23,2	8,67	8,23	10,03
<b>VARONES</b>																	
Bajos	982,3	850,4	842,4	58,7	55,4	50,5	4,2	0,5	-163,1	-131,9	-8,0	-14,2	-13,4	-0,9	19,58	17,47	18,88
Medios	381,9	360,3	413,3	22,8	23,5	24,8	54,8	15,3	-34,7	-21,6	53,0	-8,3	-5,7	14,7	13,35	12,33	14,86
Altos	309,7	323,4	411,5	18,5	21,1	24,7	44,0	12,0	-29,7	13,7	88,1	-8,8	4,4	27,2	7,16	7,20	9,03
<b>MUJERES</b>																	
Bajos	868,1	782,5	704,4	47,8	46,1	41,4	-73,5	-9,4	-124,1	-85,6	-78,1	-12,5	-9,9	-10,0	26,10	24,46	25,31
Medios	473,8	462,9	453,3	26,1	27,3	26,7	-19,7	-4,2	-31,9	-10,9	-9,6	-6,3	-2,3	-2,1	18,31	17,59	18,63
Altos	474,2	451,1	543,0	26,1	26,6	31,9	45,1	9,1	-40,8	-23,1	91,9	-7,9	-4,9	20,4	10,05	9,17	10,95

FUENTE: INE. EPA  
A-INF TRIM\4.4.PARNESTXSX

## Gráfico 27.- Tasas de Paro según nivel de estudios

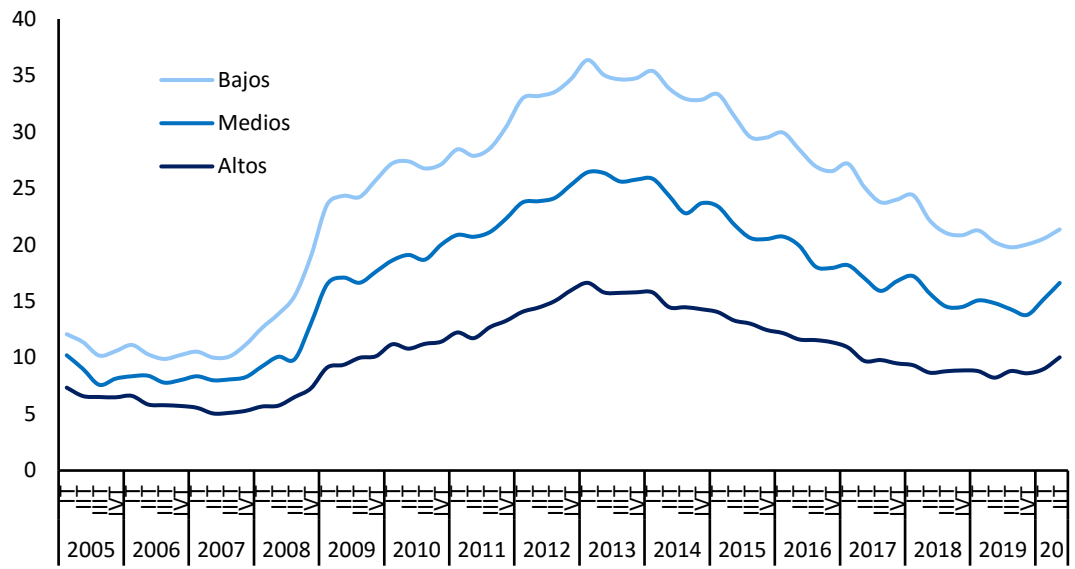

FUENTE: INE. EPA

A-INF TRIM\4.4.PARNESTSX



**Gráfico 28.- Parados por sectores de procedencia (CNAE 93 hasta 2007 y CNAE 09 desde 2008)**

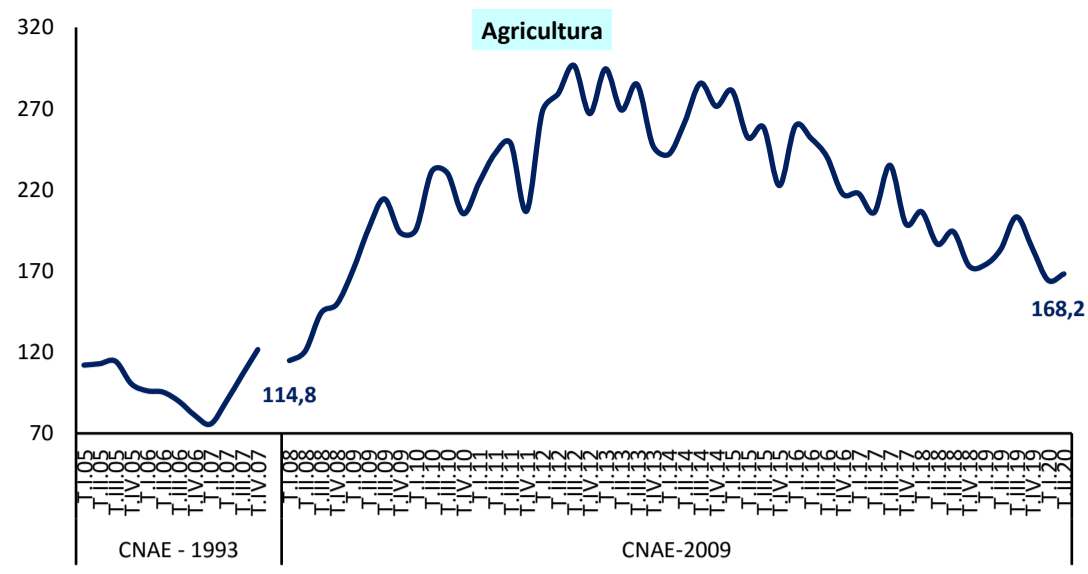

FUENTE INE. EPA

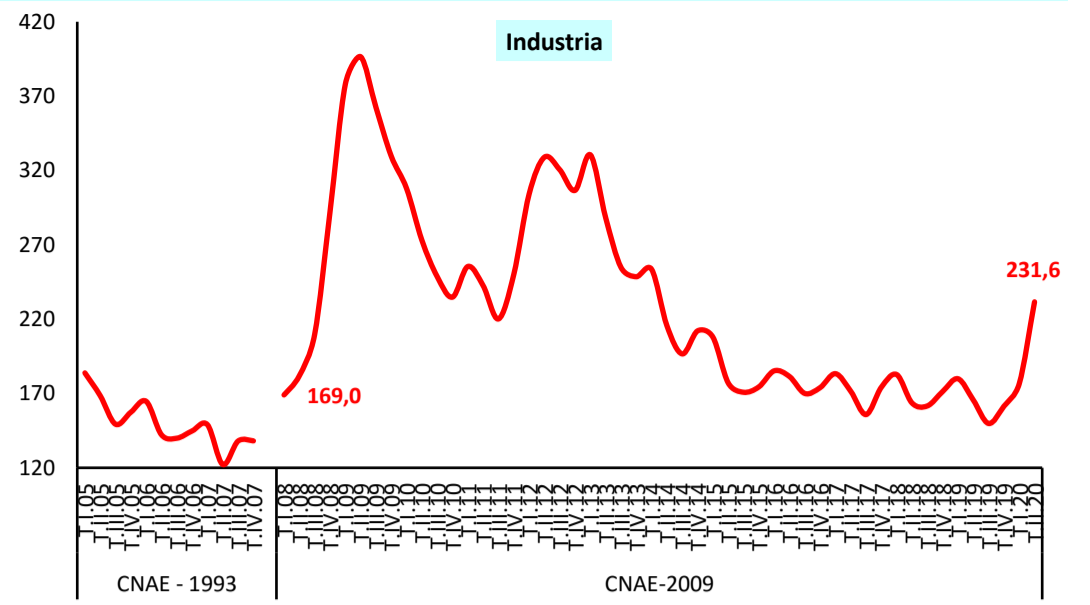

FUENTE: INE. EPA

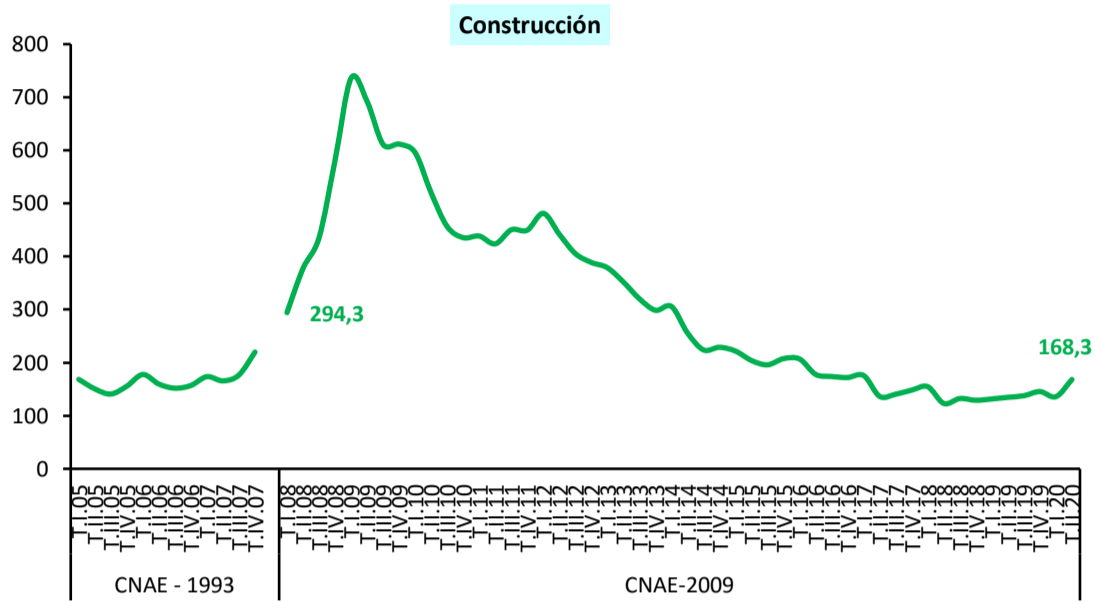

FUENTE: INE. EPA

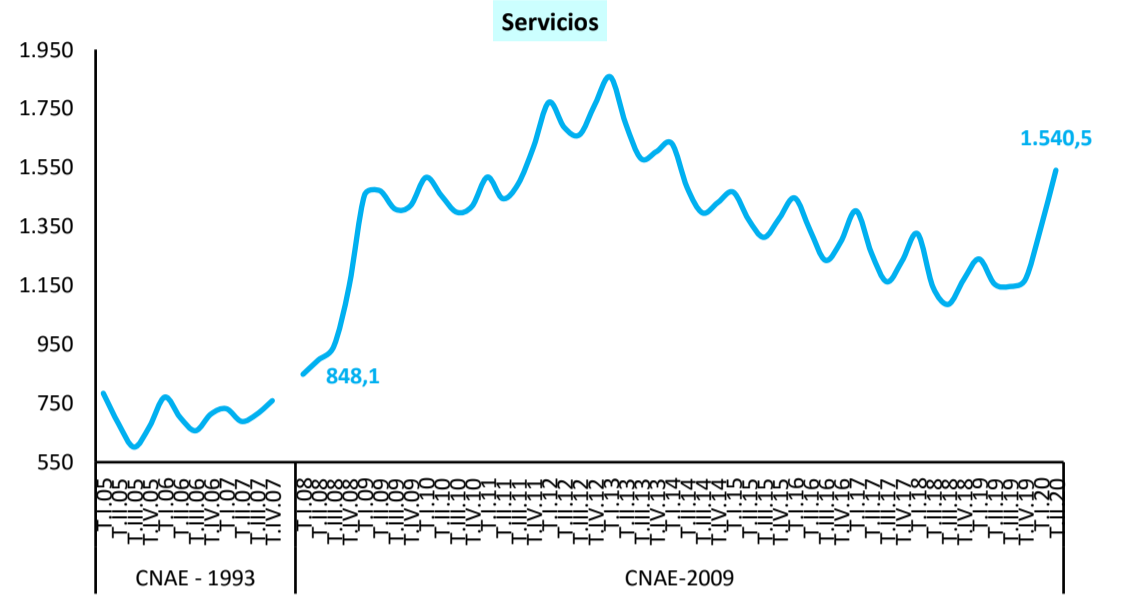

FUENTE: INE. EPA

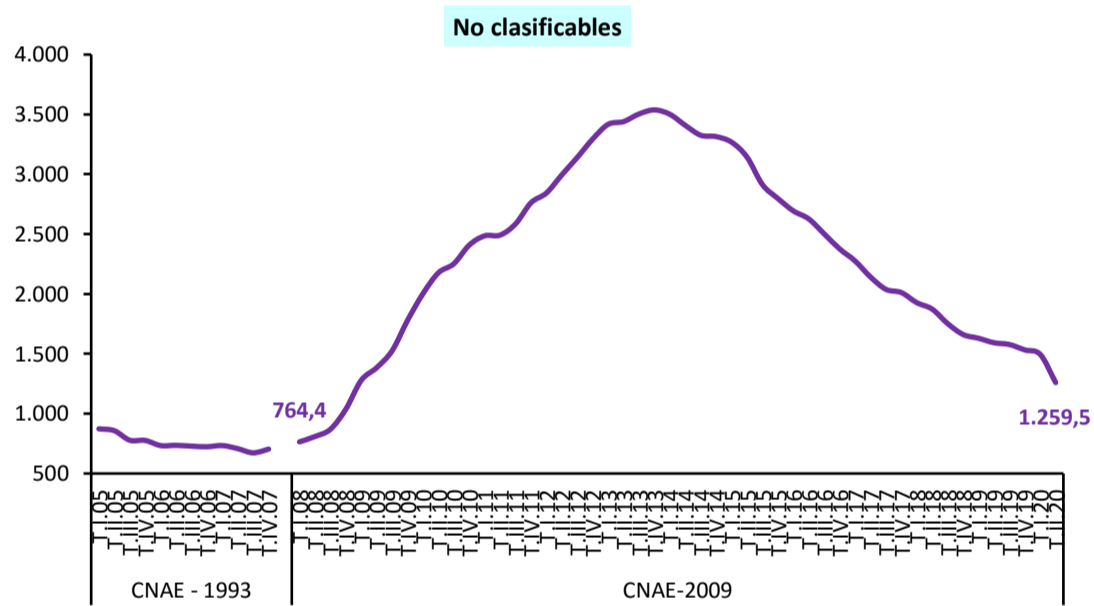

FUENTE: INE. EPA

**4.6.- PARADOS CON MÁS DE 1 AÑO DE BÚSQUEDA DE EMPLEO Y HOGARES DONDE TODOS LOS ACTIVOS ESTÁN PARADOS U OCUPADOS**

	VALORES DEL PERIODO														VARIACIONES					
	2017			2018				2019				2020			Medias Anuales			Trim.	Anual	
	T. III.	T. IV.	Media anual	T. I.	T. II.	T. III.	T. IV.	Media anual	T. I.	T. II.	T. III.	T. IV.	Media anual	T. I.	T. II.	2017	2018	2019	IIT2020 - IT2020	IIT2020 - IIT2019
PLD "Por tiempo de búsqueda" (miles)	1.891,1	1.899,6	2.060,0	1.889,7	1.780,1	1.600,1	1.552,1	1.705,5	1.515,6	1.458,0	1.398,2	1.387,0	1.439,7	1.375,1	1.142,3	-506,2	-354,5	-265,8	-232,8	-315,7
INCIDENCIA PLD "Por tiempo de búsqueda"																En puntos porcentuales				
En % del paro total																-4,7	-3,5	-4,6	-7,6	-11,2
TOTAL	50,7	50,4	52,5	49,8	51,0	48,1	47,0	49,0	45,2	45,1	43,5	43,5	44,3	41,5	33,9	-4,3	-3,8	-5,7	-6,9	-11,9
SEXO																-5,1	-3,3	-3,8	-8,0	-10,4
Hombres	50,1	49,5	51,6	48,5	49,9	46,8	46,0	47,8	43,6	43,4	40,4	40,9	42,1	38,4	31,5					
Mujeres	51,2	51,3	53,4	51,0	52,0	49,3	47,8	50,0	46,5	46,7	46,2	45,7	46,3	44,3	36,3					
EDAD																				
Jóvenes (16 a 24)	30,6	34,3	34,3	32,2	30,0	27,7	28,5	29,6	26,3	24,2	22,9	25,2	24,7	25,1	21,1	-3,2	-4,7	-4,9	-3,9	-3,0
Adultos	54,4	53,2	55,7	52,5	54,7	52,0	50,3	52,4	48,6	49,0	47,5	46,5	47,9	44,3	36,2	-4,9	-3,3	-4,5	-8,1	-12,8
DISTRIBUCIÓN PORCENTUAL DEL PLD "Por tiempo de búsqueda"																				
SEGÚN TIEMPO DE PERMANENCIA																				
De 1 año a 2 años	28,0	28,1	27,0	27,8	28,4	29,1	29,8	28,8	30,5	30,9	32,0	31,2	31,2	32,3	34,8	1,0	1,8	2,4	2,5	3,9
Más de 2 años	72,0	71,9	73,0	72,2	71,6	70,9	70,2	71,2	69,5	69,1	68,0	68,8	68,8	67,7	65,2	-1,0	-1,8	-2,4	-2,5	-3,9
SEGÚN SITUACIÓN ANTERIOR																				
Buscan su primer empleo	9,9	10,2	10,0	10,1	9,7	9,7	9,5	9,7	9,4	10,1	11,1	9,4	10,0	10,0	9,6	0,7	-0,3	0,3	-0,4	-0,5
Han trabajado antes	90,1	89,8	90,0	89,9	90,3	90,3	90,5	90,3	90,6	89,9	88,9	90,6	90,0	90,0	90,4	-0,7	0,3	-0,3	0,4	0,5

HOGARES (En miles)	2017	2018	2019	2020	2017	2018	2019	2020	2017	2018	2019	2020	2017	2018	2019	2020				
Todos los activos son parados	1.194,5	1.210,3	1.269,3	1.241,9	1.112,6	1.084,0	1.052,8	1.122,8	1.089,5	992,9	1.009,6	1.013,5	1.026,4	1.074,2	1.148,4	-213,4	-146,5	-96,5	74,2	155,6
Todos los activos son ocupados	10.234,8	10.215,2	10.095,8	10.168,7	10.412,2	10.551,4	10.570,7	10.425,7	10.526,9	10.646,5	10.707,7	10.798,2	10.669,8	10.695,9	10.384,8	376,2	329,9	244,1	-311,1	-261,7

FUENTE: INE, EPA.  
A-INF TRIM\4.6.PLD(16-24)

## Gráfico 29.- Incidencia del PLD

"Por tiempo de búsqueda de empleo" s/Total Paro, por edad

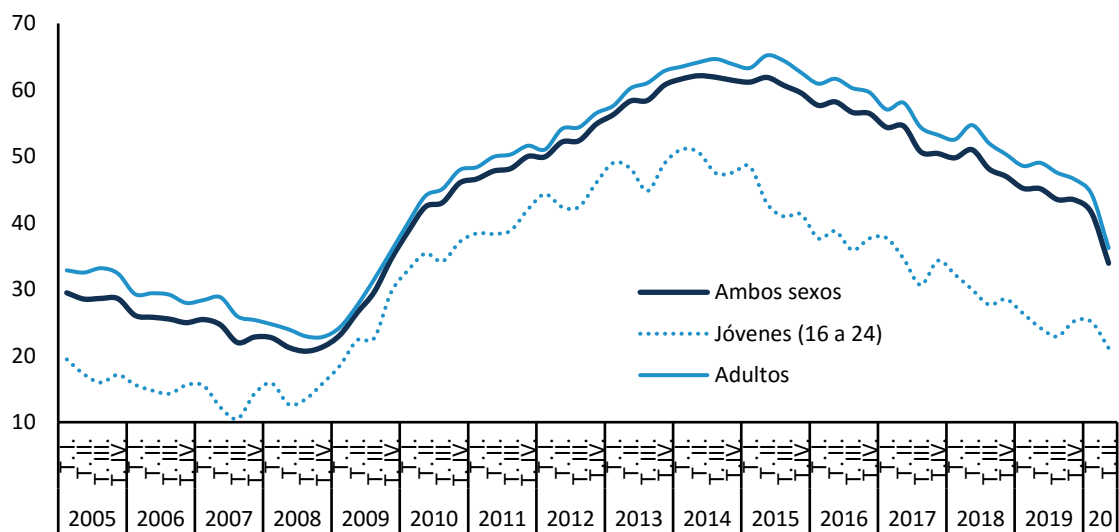

FUENTE: INE, EPA.

A-INF TRIM\4.6.PLD(16-24)



**4.7.- PARADOS CON MÁS DE 1 AÑO DE BÚSQUEDA DE EMPLEO SEGÚN SUS CARACTERÍSTICAS PRINCIPALES.**

	VALORES DEL PERIODO														VARIACIONES					
	2017			2018					2019					2020		Medias Anuales			Trim.	Anual
	T. III.	T. IV.	Media anual	T. I.	T. II.	T. III.	T. IV.	Media anual	T. I.	T. II.	T. III.	T. IV.	Media anual	T. I.	T. II.	2017	2018	2019	IIT2020 - IIT2020	IIT2020 - IIT2019
PLD "Por tiempo de búsqueda" (miles)	1.891,1	1.899,6	2.060,0	1.889,7	1.780,1	1.600,1	1.552,1	1.705,5	1.515,6	1.458,0	1.398,2	1.387,0	1.439,7	1.375,1	1.142,3	-506,2	-354,5	-265,8	-232,8	-315,7
<b>INCIDENCIA del PLD "Por tiempo de búsqueda"</b>	<b>En puntos porcentuales</b>																			
<b>En % del paro total TOTAL</b>	50,7	50,4	52,5	49,8	51,0	48,1	47,0	49,0	45,2	45,1	43,5	43,5	44,3	41,5	33,9	-4,7	-3,5	-4,6	-7,6	-11,2
<b>SEXO</b>																				
-Hombres	50,1	49,5	51,6	48,5	49,9	46,8	46,0	47,8	43,6	43,4	40,4	40,9	42,1	38,4	31,5	-4,3	-3,8	-5,7	-6,9	-11,9
-Mujeres	51,2	51,3	53,4	51,0	52,0	49,3	47,8	50,0	46,5	46,7	46,2	45,7	46,3	44,3	36,3	-5,1	-3,3	-3,8	-8,0	-10,4
<b>EDAD</b>																				
-Jóvenes (16 a 29)	35,4	36,9	38,3	35,3	35,3	32,4	31,0	33,5	29,2	29,1	27,7	28,1	28,6	29,1	24,0	-4,5	-4,7	-5,0	-5,1	-5,1
-Adultos	56,7	55,4	57,8	54,9	56,9	54,2	53,0	54,8	51,2	51,3	49,8	49,2	50,4	46,1	38,0	-4,7	-3,1	-4,4	-8,2	-13,3
<b>DISTRIBUCIÓN PORCENTUAL DEL PLD "Por tiempo de búsqueda"</b>																				
<b>SEGÚN TIEMPO DE PERMANENCIA</b>																				
-De 1 año a 2 años	28,0	28,1	27,0	27,8	28,4	29,1	29,8	28,8	30,5	30,9	32,0	31,2	31,2	32,3	34,8	1,0	1,8	2,4	2,5	3,9
-Más de 2 años	72,0	71,9	73,0	72,2	71,6	70,9	70,2	71,2	69,5	69,1	68,0	68,8	68,8	67,7	65,2	-1,0	-1,8	-2,4	-2,5	-3,9
<b>SEGÚN SITUACIÓN ANTERIOR</b>																				
-Buscan su primer empleo	9,9	10,2	10,0	10,1	9,7	9,7	9,5	9,7	9,4	10,1	11,1	9,4	10,0	10,0	9,6	0,7	-0,3	0,3	-0,4	-0,5
-Han trabajado antes	90,1	89,8	90,0	89,9	90,3	90,3	90,5	90,3	90,6	89,9	88,9	90,6	90,0	90,0	90,4	-0,7	0,3	-0,3	0,4	0,5

FUENTE: INE. EPA  
A-INF TRIM\4.7.PLD(16-29)





## 4.10.- POBLACIÓN PARADA POR COMUNIDADES AUTÓNOMAS

	VALORES ABSOLUTOS Miles			DISTRIBUCIÓN PORCENTUAL			VARIAC.TRIM. IIT2020 - IT2020		VARIACIONES ANUALES					
	T.II.18	T.II.19	T.II.20	T.II.18	T.II.19	T.II.20	Miles	%	Miles			%		
									T.II.18	T.II.19	T.II.20	T.II.18	T.II.19	T.II.20
Andalucía	910,3	835,5	788,5	26,1	25,9	23,4	-48,2	-5,8	-89,9	-74,8	-47,0	-9,0	-8,2	-5,6
Aragón	63,9	65,1	75,0	1,8	2,0	2,2	5,7	8,2	-9,3	1,2	9,9	-12,7	1,9	15,2
P.Asturias	59,5	63,5	62,7	1,7	2,0	1,9	-2,4	-3,7	-0,7	4,0	-0,8	-1,2	6,7	-1,3
I.Balears	72,5	79,9	97,1	2,1	2,5	2,9	-14,8	-13,2	0,5	7,4	17,2	0,7	10,2	21,5
Canarias	222,4	239,2	225,9	6,4	7,4	6,7	10,6	4,9	-43,6	16,8	-13,3	-16,4	7,6	-5,6
Cantabria	31,4	24,2	35,1	0,9	0,7	1,0	5,3	17,8	-7,1	-7,2	10,9	-18,4	-22,9	45,0
Castilla y León	134,3	131,9	130,7	3,8	4,1	3,9	-1,2	-0,9	-30,4	-2,4	-1,2	-18,5	-1,8	-0,9
Castilla-La Mancha	187,8	161,2	156,2	5,4	5,0	4,6	-20,9	-11,8	-31,5	-26,6	-5,0	-14,4	-14,2	-3,1
Cataluña	432,0	431,3	472,9	12,4	13,4	14,0	61,3	14,9	-65,4	-0,7	41,6	-13,1	-0,2	9,6
C.Valenciana	380,3	348,0	391,1	10,9	10,8	11,6	42,4	12,2	-71,4	-32,3	43,1	-15,8	-8,5	12,4
Extremadura	118,8	101,6	101,0	3,4	3,1	3,0	-15,0	-12,9	-10,1	-17,2	-0,6	-7,8	-14,5	-0,6
Galicia	175,0	140,4	142,5	5,0	4,3	4,2	-14,3	-9,1	-26,5	-34,6	2,1	-13,2	-19,8	1,5
C.Madrid	410,3	364,6	427,5	11,8	11,3	12,7	54,5	14,6	-24,9	-45,7	62,9	-5,7	-11,1	17,3
R.Murcia	116,0	95,9	109,3	3,3	3,0	3,2	-9,9	-8,3	-8,1	-20,1	13,4	-6,5	-17,3	14,0
C.F.Navarra	31,3	24,1	30,4	0,9	0,7	0,9	3,8	14,3	-1,7	-7,2	6,3	-5,2	-23,0	26,1
País Vasco	104,5	89,3	90,4	3,0	2,8	2,7	1,6	1,8	-9,8	-15,2	1,1	-8,6	-14,5	1,2
La Rioja	16,5	15,6	15,2	0,5	0,5	0,5	-2,3	-13,1	-0,1	-0,9	-0,4	-0,6	-5,5	-2,6
Ceuta	11,9	9,3	7,3	0,3	0,3	0,2	-1,9	-20,7	5,7	-2,6	-2,0	91,9	-21,8	-21,5
Melilla	11,2	10,2	9,0	0,3	0,3	0,3	0,5	5,9	-0,1	-1,0	-1,2	-0,9	-8,9	-11,8
<b>TOTAL</b>	<b>3.490,1</b>	<b>3.230,6</b>	<b>3.368,0</b>	<b>100,0</b>	<b>100,0</b>	<b>100,0</b>	<b>55,0</b>	<b>1,7</b>	<b>-424,2</b>	<b>-259,5</b>	<b>137,4</b>	<b>-10,8</b>	<b>-7,4</b>	<b>4,3</b>

FUENTE: INE. EPA

A-INF TRIM\4.10.PAROCCAA.

## 4.11.- TASAS DE PARO POR COMUNIDADES AUTÓNOMAS Y SEXOS

Población de 16 a 64 años

	Valores de las tasas			VARIAC.TRIM. IT 2020 - IIT 2020 En p.p.	Variaciones anuales		
					En puntos porcentuales		
	T.II.18	T.II.19	T.II.20	T.II.18	T.II.19	T.II.20	
<b>AMBOS SEXOS</b>	<b>15,38</b>	<b>14,09</b>	<b>15,43</b>	<b>0,64</b>	<b>-1,96</b>	<b>-1,29</b>	<b>1,34</b>
Andalucía	23,17	21,10	21,47	0,45	-2,25	-2,07	0,37
Aragón	10,02	10,07	11,83	0,72	-1,47	0,05	1,76
P.Asturias	13,28	14,37	14,65	1,25	0,08	1,09	0,28
I.Balears	11,30	12,24	15,89	8,24	-0,33	0,94	3,65
Canarias	20,26	21,11	21,61	-0,05	-4,22	0,85	0,50
Cantabria	11,65	9,09	13,87	-0,09	-2,45	-2,56	4,78
Castilla y León	12,11	11,76	12,52	0,63	-2,52	-0,35	0,76
Castilla-La Mancha	19,23	16,44	16,99	1,51	-3,09	-2,79	0,55
Cataluña	11,49	11,23	12,88	0,25	-1,81	-0,26	1,65
C.Valenciana	15,72	14,35	16,89	0,26	-3,02	-1,37	2,54
Extremadura	24,00	20,59	21,50	0,20	-1,92	-3,41	0,91
Galicia	14,13	11,45	12,10	0,87	-2,13	-2,68	0,65
C.Madrid	12,09	10,61	12,63	0,58	-1,00	-1,48	2,02
R.Murcia	16,40	13,43	15,80	0,43	-1,17	-2,97	2,37
C.F.Navarra	10,02	7,53	10,20	-0,49	-0,61	-2,49	2,67
País Vasco	10,18	8,68	9,23	-0,34	-1,09	-1,50	0,55
La Rioja	10,78	9,90	10,24	1,43	-0,26	-0,88	0,34
Ceuta	29,79	24,67	20,34	-3,60	11,91	-5,12	-4,33
Melilla	28,32	26,34	23,69	-3,59	-2,17	-1,98	-2,65
<b>HOMBRES</b>	<b>13,80</b>	<b>12,56</b>	<b>14,25</b>	<b>0,58</b>	<b>-1,96</b>	<b>-1,24</b>	<b>1,69</b>
Andalucía	20,21	17,76	18,56	0,12	-3,26	-2,45	0,80
Aragón	8,98	8,69	10,25	0,99	0,65	-0,29	1,56
P.Asturias	10,95	12,50	15,74	1,11	-1,46	1,55	3,24
I.Balears	11,29	9,21	14,83	5,13	0,13	-2,08	5,62
Canarias	18,25	20,75	22,16	0,27	-3,99	2,50	1,41
Cantabria	9,88	8,89	13,71	0,13	-3,84	-0,99	4,82
Castilla y León	10,08	9,99	11,76	1,05	-2,76	-0,09	1,77
Castilla-La Mancha	14,11	12,77	14,16	1,28	-4,43	-1,34	1,39
Cataluña	11,03	11,06	12,78	0,00	-1,42	0,03	1,72
C.Valenciana	14,21	12,11	14,94	1,12	-1,95	-2,10	2,83
Extremadura	19,80	15,52	17,98	0,69	-2,24	-4,28	2,46
Galicia	12,97	10,84	11,68	0,86	-2,50	-2,13	0,84
C.Madrid	11,33	9,87	11,93	0,32	-1,50	-1,46	2,06
R.Murcia	13,12	10,81	13,09	1,33	-0,88	-2,31	2,28
C.F.Navarra	9,21	6,62	10,26	0,12	1,95	-2,59	3,64
País Vasco	10,98	9,63	8,03	-0,31	0,87	-1,35	-1,60
La Rioja	8,89	10,09	10,54	-0,79	1,20	1,20	0,45
Ceuta	24,58	22,63	17,94	-3,26	11,50	-1,95	-4,69
Melilla	24,40	22,79	21,67	0,25	1,26	-1,61	-1,12
<b>MUJERES</b>	<b>17,18</b>	<b>15,85</b>	<b>16,81</b>	<b>0,70</b>	<b>-1,98</b>	<b>-1,33</b>	<b>0,96</b>
Andalucía	26,78	25,11	25,15	0,89	-1,01	-1,67	0,04
Aragón	11,22	11,69	13,67	0,37	-4,00	0,47	1,98
P.Asturias	15,76	16,34	13,49	1,40	1,71	0,58	-2,85
I.Balears	11,31	15,71	17,15	11,87	-0,87	4,40	1,44
Canarias	22,55	21,52	20,97	-0,46	-4,47	-1,03	-0,55
Cantabria	13,69	9,33	14,06	-0,31	-0,85	-4,36	4,73
Castilla y León	14,53	13,90	13,45	0,13	-2,22	-0,63	-0,45
Castilla-La Mancha	25,82	21,13	20,81	1,87	-1,42	-4,69	-0,32
Cataluña	12,00	11,42	12,99	0,53	-2,23	-0,58	1,57
C.Valenciana	17,51	17,01	19,22	-0,71	-4,29	-0,50	2,21
Extremadura	29,37	26,92	25,70	-0,54	-1,38	-2,45	-1,22
Galicia	15,36	12,10	12,55	0,91	-1,75	-3,26	0,45
C.Madrid	12,89	11,39	13,36	0,85	-0,47	-1,50	1,97
R.Murcia	20,58	16,72	19,32	-0,65	-1,41	-3,86	2,60
C.F.Navarra	10,93	8,58	10,13	-1,17	-3,60	-2,35	1,55
País Vasco	9,31	7,64	10,50	-0,38	-3,24	-1,67	2,86
La Rioja	12,88	9,68	9,89	3,91	-2,02	-3,20	0,21
Ceuta	36,03	27,59	24,00	-4,21	11,49	-8,44	-3,59
Melilla	33,59	30,90	26,01	-8,10	-7,60	-2,69	-4,89

FUENTE: INE. EPA

A-INF TRIM\4.11.TASaparoCCAA(16-64)

## Gráfico 30.- Tasas de paro por Comunidades Autónomas

Población de 16 a 64 años

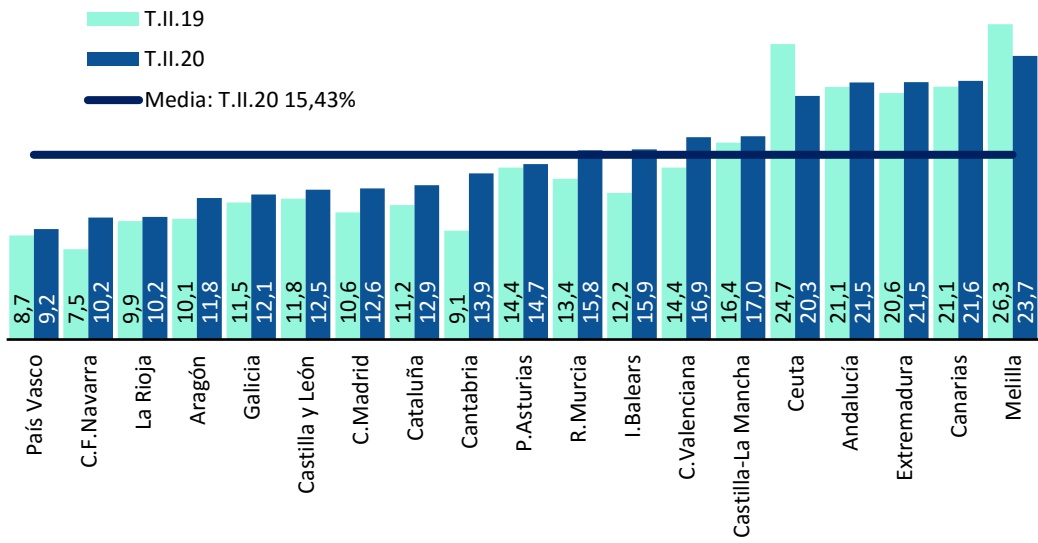

FUENTE: INE.EPA

A-INF TRIM\4.11.TASaparoCCAA(16-64)

## Gráfico 30.BIS- Tasas de Paro por Comunidades Autónomas (Variación anual)

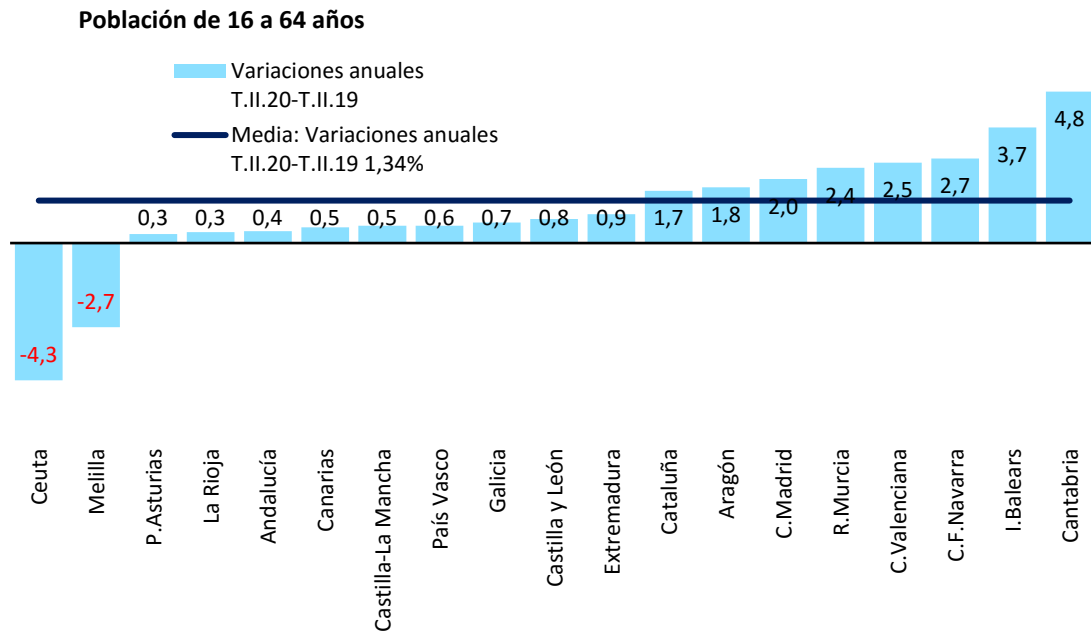

FUENTE: INE. EPA

A-INF TRIM\4.11.TASaparoCCAA(16-64)

## **5. LA POBLACIÓN INACTIVA DESANIMADA**



## 5.- INACTIVOS QUE NO BUSCAN EMPLEO POR CREER QUE NO LO ENCONTRARÁN

PERIODO	TOTAL			JÓVENES 16 A 24 AÑOS			JÓVENES 16 A 29 AÑOS			
	Total	Hombres	Mujeres	Total	Hombres	Mujeres	Total	Hombres	Mujeres	
<b>Valores absolutos en miles</b>										
2007	225,5	49,3	176,3	19,3	9,2	10,2	27,3	12,3	15,0	
2008	251,6	63,3	188,3	23,4	12,8	10,7	34,6	17,8	16,8	
2009	366,5	104,1	262,4	41,3	20,7	20,5	59,4	29,4	30,0	
2010	434,1	131,3	302,8	47,6	26,4	21,2	66,8	36,9	29,9	
2011	440,2	135,5	304,7	49,1	28,4	20,7	69,4	37,6	31,8	
2012	502,1	155,0	347,2	54,2	31,4	22,9	75,1	40,4	34,8	
2013	544,1	169,3	374,9	55,1	31,7	23,4	77,1	42,6	34,6	
2014	513,0	155,3	357,7	41,8	26,2	15,6	61,3	35,5	25,8	
2015	428,7	131,4	297,3	33,3	21,1	12,2	50,7	29,2	21,6	
2016	402,2	124,7	277,5	27,6	14,9	12,7	40,4	22,2	18,3	
2017	354,0	107,7	246,4	23,1	13,3	9,8	33,1	18,7	14,4	
2018	321,6	100,0	221,6	23,7	13,0	10,8	32,5	17,6	14,9	
2019	281,5	87,2	194,4	18,2	11,1	7,1	25,8	14,5	11,3	
2018										
	II Trim.	312,3	97,1	215,2	20,5	11,7	8,8	30,4	16,8	13,6
	III Trim.	341,5	105,9	235,6	37,3	19,0	18,3	46,3	24,0	22,3
	IV Trim.	302,8	91,4	211,4	18,1	10,1	7,9	25,8	14,6	11,2
2019										
	I Trim.	300,3	89,6	210,8	17,9	12,3	5,6	24,9	15,7	9,1
	II Trim.	271,7	78,8	192,9	14,2	9,4	4,8	20,7	12,4	8,4
	III Trim.	279,5	95,9	183,6	23,8	14,2	9,5	32,7	17,7	14,9
	IV Trim.	274,5	84,4	190,1	16,8	8,4	8,4	24,8	12,1	12,7
2020										
	I Trim.	274,2	95,1	179,1	15,7	9,7	6,0	24,2	15,2	9,0
	II Trim.	311,6	112,2	199,4	35,2	20,2	15,0	53,4	29,0	24,4
<b>Variaciones con respecto al trimestre anterior en miles</b>										
2019										
	II Trim.	-28,6	-10,8	-17,9	-3,7	-2,9	-0,8	-4,2	-3,3	-0,7
	III Trim.	7,8	17,1	-9,3	9,6	4,8	4,7	12,0	5,3	6,5
	IV Trim.	-5,0	-11,5	6,5	-7,0	-5,8	-1,1	-7,9	-5,6	-2,2
2020										
	I Trim.	-0,3	10,7	-11,0	-1,1	1,3	-2,4	-0,6	3,1	-3,7
	II Trim.	37,4	17,1	20,3	19,5	10,5	9,0	29,2	13,8	15,4
<b>Variaciones con respecto al trimestre anterior en porcentaje</b>										
2019										
	II Trim.	-9,5	-12,1	-8,5	-20,7	-23,6	-14,3	-16,9	-21,0	-7,7
	III Trim.	2,9	21,7	-4,8	67,6	51,1	97,9	58,0	42,7	77,4
	IV Trim.	-1,8	-12,0	3,5	-29,4	-40,8	-11,6	-24,2	-31,6	-14,8
2020										
	I Trim.	-0,1	12,7	-5,8	-6,5	15,5	-28,6	-2,4	25,6	-29,1
	II Trim.	13,6	18,0	11,3	124,2	108,2	150,0	120,7	90,8	171,1
<b>Variaciones con respecto a igual periodo del año anterior en miles</b>										
2007	-55,4	-6,0	-49,4	-5,4	-1,8	-3,6	-7,5	-3,3	-4,2	
2008	26,1	14,0	12,1	4,1	3,6	0,5	7,3	5,5	1,9	
2009	114,9	40,8	74,1	17,8	8,0	9,9	24,8	11,6	13,2	
2010	67,6	27,2	40,5	6,3	5,7	0,7	7,5	7,6	-0,1	
2011	6,2	4,3	1,9	1,5	2,0	-0,5	2,6	0,7	1,9	
2012	61,9	19,5	42,5	5,2	3,1	2,2	5,7	2,8	3,0	
2013	42,0	14,3	27,7	0,8	0,2	0,6	2,0	2,2	-0,2	
2014	-31,2	-14,0	-17,2	-13,3	-5,5	-7,8	-15,8	-7,1	-8,8	
2015	-84,3	-23,9	-60,4	-8,5	-5,1	-3,5	-10,6	-6,3	-4,2	
2016	-26,5	-6,7	-19,8	-5,7	-6,2	0,5	-10,3	-7,0	-3,3	
2017	-48,2	-17,1	-31,1	-4,5	-1,6	-2,9	-7,3	-3,5	-3,9	
2018	-32,4	-7,7	-24,8	0,6	-0,3	0,9	-0,6	-1,1	0,5	
2019	-40,1	-12,8	-27,2	-5,6	-1,9	-3,7	-6,7	-3,1	-3,6	
2018										
	II Trim.	-31,1	-2,3	-28,9	2,9	0,8	2,1	4,7	1,1	3,6
	III Trim.	-31,0	-16,1	-14,9	7,9	1,8	6,2	5,6	-0,8	6,5
	IV Trim.	-45,3	-15,4	-29,9	-6,1	-3,9	-2,2	-5,3	-2,3	-2,8
2019										
	I Trim.	-29,4	-16,0	-13,3	-1,1	1,3	-2,4	-2,5	0,8	-3,4
	II Trim.	-40,6	-18,3	-22,3	-6,3	-2,3	-4,0	-9,7	-4,4	-5,2
	III Trim.	-62,0	-10,0	-52,0	-13,5	-4,8	-8,8	-13,6	-6,3	-7,4
	IV Trim.	-28,3	-7,0	-21,3	-1,3	-1,7	0,5	-1,0	-2,5	1,5
2020										
	I Trim.	-26,1	5,5	-31,7	-2,2	-2,6	0,4	-0,7	-0,5	-0,1
	II Trim.	39,9	33,4	6,5	21,0	10,8	10,2	32,7	16,6	16,0
<b>Variaciones con respecto a igual periodo del año anterior en porcentaje</b>										
2007	-19,7	-10,8	-21,9	-21,8	-16,6	-26,0	-21,5	-21,2	-21,9	
2008	11,6	28,4	6,8	21,2	38,6	5,2	27,0	45,0	12,4	
2009	45,7	64,4	39,3	76,1	62,4	92,3	71,5	65,0	78,3	
2010	18,4	26,1	15,4	15,3	27,5	3,2	12,6	25,7	-0,3	
2011	1,4	3,2	0,6	3,2	7,5	-2,2	3,8	1,8	6,2	
2012	14,1	14,4	13,9	10,5	10,7	10,4	8,2	7,4	9,4	
2013	8,4	9,2	8,0	1,5	0,7	2,5	2,7	5,4	-0,6	
2014	-5,7	-8,3	-4,6	-24,2	-17,4	-33,4	-20,5	-16,6	-25,5	
2015	-16,4	-15,4	-16,9	-20,4	-19,4	-22,1	-17,2	-17,8	-16,3	
2016	-6,2	-5,1	-6,7	-17,1	-29,4	4,5	-20,4	-24,0	-15,2	
2017	-12,0	-13,7	-11,2	-16,1	-10,9	-22,6	-18,2	-15,8	-21,5	
2018	-9,2	-7,1	-10,1	2,6	-2,3	9,4	-1,7	-5,8	3,8	
2019	-12,5	-12,8	-12,3	-23,4	-14,5	-34,2	-20,6	-17,6	-24,3	
2018										
	II Trim.	-9,1	-2,3	-11,8	16,5	7,3	31,3	18,3	7,0	36,0
	III Trim.	-8,3	-13,2	-5,9	26,9	10,5	51,2	13,8	-3,2	41,1
	IV Trim.	-13,0	-14,4	-12,4	-25,2	-27,9	-21,8	-17,0	-13,6	-20,0
2019										
	I Trim.	-8,9	-15,2	-5,9	-5,8	11,8	-30,0	-9,1	5,4	-27,2
	II Trim.	-13,0	-18,8	-10,4	-30,7	-19,7	-45,5	-31,9	-26,2	-38,2
	III Trim.	-18,2	-9,4	-22,1	-36,2	-25,3	-48,1	-29,4	-26,3	-33,2
	IV Trim.	-9,3	-7,7	-10,1	-7,2	-16,8	6,3	-3,9	-17,1	13,4
2020										
	I Trim.	-8,7	6,1	-15,0	-12,3	-21,1	7,1	-2,8	-3,2	-1,1
	II Trim.	14,7	42,4	3,4	147,9	114,9	212,5	158,0	133,9	190,5

FUENTE: INE. EPA

A-INF TRIM\5-INACTIVOS -cree no encontrar

# Gráfico 31.- Inactivos que no buscan empleo por creer que no lo encontrarán

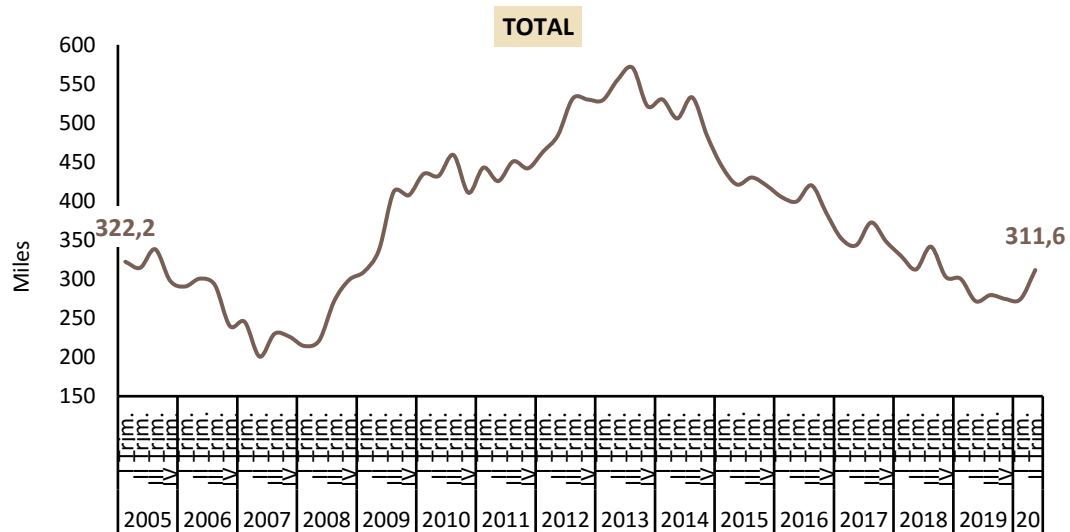

FUENTE: INE. EPA

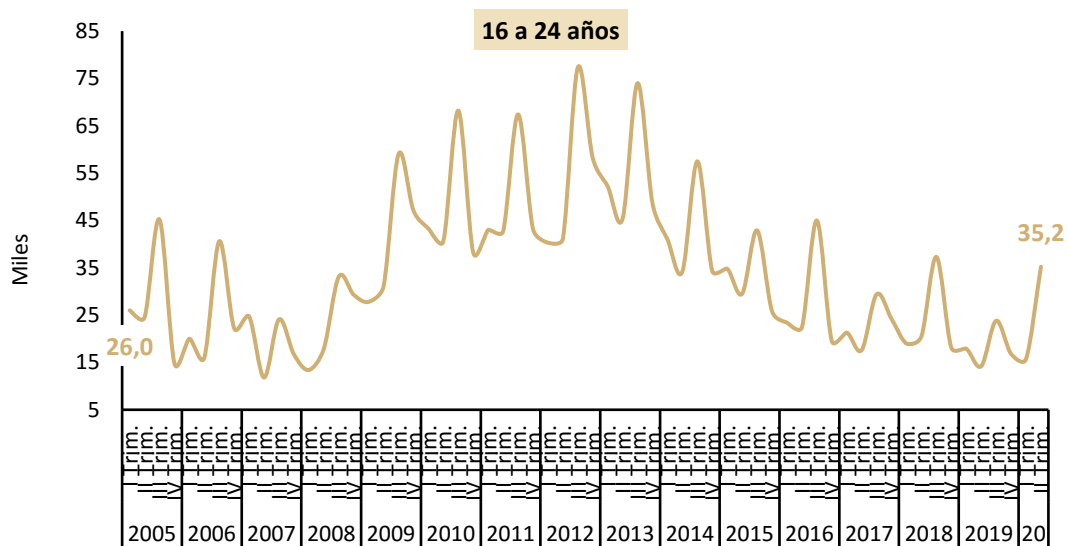

FUENTE: INE, EPA

A-INF TRIM\5-INACTIVOS -cree no encontrar

## 5.1- INACTIVOS DESANIMADOS

PERIODO	TOTAL			JÓVENES 16 A 24 AÑOS			JÓVENES 16 A 29 AÑOS			
	Total	Hombres	Mujeres	Total	Hombres	Mujeres	Total	Hombres	Mujeres	
<b>Valores absolutos en miles</b>										
2007	182,4	42,2	140,2	15,0	7,2	7,7	22,0	10,0	11,9	
2008	214,6	55,5	159,1	18,7	10,1	8,6	29,2	14,9	14,4	
2009	324,6	95,6	229,0	34,6	17,5	17,0	51,3	26,0	25,3	
2010	387,9	121,2	266,7	39,7	23,2	16,5	58,1	33,2	24,8	
2011	390,2	120,2	270,0	39,1	23,4	15,7	57,2	31,3	25,9	
2012	452,1	141,0	311,1	46,0	26,8	19,2	65,1	35,1	30,0	
2013	488,5	153,6	334,9	44,9	26,4	18,6	65,4	36,5	29,0	
2014	462,8	141,5	321,2	33,8	22,0	11,8	51,2	30,1	21,0	
2015	382,3	119,8	262,5	26,3	17,3	9,1	42,1	24,4	17,8	
2016	353,7	110,8	242,9	20,9	11,3	9,6	31,6	17,8	13,8	
2017	308,2	94,9	213,3	16,4	9,7	6,7	24,8	14,6	10,2	
2018	276,9	86,1	190,8	16,3	9,6	6,7	24,0	13,6	10,5	
2019	243,5	76,8	166,7	12,6	7,7	4,9	19,2	10,8	8,4	
2018										
	II Trim.	274,1	87,9	186,2	16,0	9,7	6,3	25,5	14,8	10,8
	III Trim.	285,0	87,5	197,5	20,4	12,4	8,0	28,1	16,5	11,7
2019	IV Trim.	263,0	79,0	184,0	13,1	7,3	5,8	19,8	10,8	9,1
2019										
	I Trim.	261,3	80,1	181,2	13,9	9,3	4,7	20,9	12,7	8,2
	II Trim.	240,1	71,5	168,7	11,2	7,5	3,5	16,9	10,3	6,4
	III Trim.	240,8	81,2	159,6	13,7	7,3	6,4	20,7	10,3	10,5
2020	IV Trim.	231,7	74,4	157,2	11,5	6,7	5,0	18,1	9,9	8,3
2020										
	I Trim.	233,2	84,7	148,6	13,0	7,8	5,2	19,6	12,5	7,0
	II Trim.	263,6	94,9	168,7	26,6	14,8	11,8	44,1	23,0	21,0
<b>Variaciones con respecto al trimestre anterior en miles</b>										
2019										
	II Trim.	-21,2	-8,6	-12,5	-2,7	-1,8	-1,2	-4,0	-2,4	-1,8
	III Trim.	0,7	9,7	-9,1	2,5	-0,2	2,9	3,8	0,0	4,1
2020	IV Trim.	-9,1	-6,8	-2,4	-2,2	-0,6	-1,4	-2,6	-0,4	-2,2
2020										
	I Trim.	1,5	10,3	-8,6	1,5	1,1	0,2	1,5	2,6	-1,3
	II Trim.	30,4	10,2	20,1	13,6	7,0	6,6	24,5	10,5	14,0
<b>Variaciones con respecto al trimestre anterior en porcentaje</b>										
2019										
	II Trim.	-8,1	-10,7	-6,9	-19,4	-19,4	-25,5	-19,1	-18,9	-22,0
	III Trim.	0,3	13,6	-5,4	22,3	-2,7	82,9	22,5	0,0	64,1
2020	IV Trim.	-3,8	-8,4	-1,5	-16,1	-8,2	-21,9	-12,6	-3,9	-21,0
2020										
	I Trim.	0,6	13,8	-5,5	13,0	16,4	4,0	8,3	26,3	-15,7
	II Trim.	13,0	12,0	13,5	104,6	89,7	126,9	125,0	84,0	200,0
<b>Variaciones con respecto a igual periodo del año anterior en miles</b>										
2007	-46,7	-3,6	-43,1	-2,7	0,4	-3,1	-4,2	-0,6	-3,6	
2008	32,1	13,3	18,9	3,7	2,9	0,9	7,2	4,8	2,5	
2009	110,1	40,2	69,9	15,9	7,5	8,4	22,1	11,1	10,9	
2010	63,3	25,6	37,6	5,1	5,7	-0,5	6,8	7,3	-0,4	
2011	2,3	-1,0	3,3	-0,6	0,2	-0,9	-0,9	-1,9	1,1	
2012	61,9	20,8	41,1	6,9	3,4	3,6	7,9	3,8	4,1	
2013	36,5	12,6	23,9	-1,1	-0,4	-0,7	0,3	1,4	-1,0	
2014	-25,7	-12,1	-13,7	-11,2	-4,5	-6,8	-14,2	-6,4	-8,0	
2015	-80,5	-21,7	-58,8	-7,4	-4,7	-2,7	-9,1	-5,8	-3,2	
2016	-28,6	-9,0	-19,5	-5,4	-6,0	0,5	-10,6	-6,6	-4,0	
2017	-45,6	-16,0	-29,6	-4,5	-1,7	-2,9	-6,8	-3,3	-3,6	
2018	-31,3	-8,8	-22,6	-0,1	-0,1	0,0	-0,8	-0,9	0,3	
2019	-33,4	-9,3	-24,1	-3,7	-1,9	-1,8	-4,9	-2,8	-2,2	
2018										
	II Trim.	-27,2	-1,9	-25,3	2,4	0,7	1,7	4,7	1,3	3,5
	III Trim.	-29,2	-16,6	-12,6	3,7	2,1	1,5	3,0	0,0	3,0
2019	IV Trim.	-38,9	-12,0	-27,0	-4,3	-2,8	-1,5	-3,7	-2,2	-1,3
2019										
	I Trim.	-24,0	-9,8	-14,2	-1,6	0,5	-2,1	-1,7	0,4	-2,3
	II Trim.	-34,0	-16,4	-17,5	-4,8	-2,2	-2,8	-8,6	-4,5	-4,4
	III Trim.	-44,2	-6,3	-37,9	-6,7	-5,1	-1,6	-7,4	-6,2	-1,2
2020	IV Trim.	-31,3	-4,6	-26,8	-1,6	-0,6	-0,8	-1,7	-0,9	-0,8
2020										
	I Trim.	-28,1	4,6	-32,6	-0,9	-1,5	0,5	-1,3	-0,2	-1,2
	II Trim.	23,5	23,4	0,0	15,4	7,3	8,3	27,2	12,7	14,6
<b>Variaciones con respecto a igual periodo del año anterior en porcentaje</b>										
2007	-20,4	-7,9	-23,5	-15,0	6,6	-28,3	-16,0	-5,4	-22,9	
2008	17,6	31,5	13,5	24,3	39,4	11,3	32,9	48,1	20,8	
2009	51,3	72,4	44,0	85,4	73,9	98,0	75,5	74,7	75,5	
2010	19,5	26,8	16,4	14,8	32,5	-3,1	13,3	28,0	-1,8	
2011	0,6	-0,8	1,2	-1,5	0,8	-5,2	-1,5	-5,8	4,2	
2012	15,9	17,3	15,2	17,7	14,5	22,8	13,8	12,1	15,9	
2013	8,1	9,0	7,7	-2,3	-1,4	-3,5	0,5	3,9	-3,4	
2014	-5,3	-7,9	-4,1	-24,9	-16,9	-36,7	-21,8	-17,4	-27,6	
2015	-17,4	-15,3	-18,3	-22,0	-21,3	-22,6	-17,7	-19,1	-15,1	
2016	-7,5	-7,5	-7,4	-20,6	-34,4	5,5	-25,1	-26,9	-22,6	
2017	-12,9	-14,4	-12,2	-21,7	-14,6	-29,9	-21,5	-18,4	-25,8	
2018	-10,2	-9,3	-10,6	-0,8	-1,3	0,0	-3,1	-6,5	2,9	
2019	-12,1	-10,8	-12,6	-22,6	-19,4	-27,1	-20,2	-20,6	-20,7	
2018										
	II Trim.	-9,0	-2,1	-12,0	17,6	7,8	37,0	22,6	9,6	47,9
	III Trim.	-9,3	-15,9	-6,0	22,2	20,4	23,1	12,0	0,0	34,5
2019	IV Trim.	-12,9	-13,2	-12,8	-24,7	-27,7	-20,5	-15,7	-16,9	-12,5
2019										
	I Trim.	-8,4	-10,9	-7,3	-10,3	5,7	-30,9	-7,5	3,3	-21,9
	II Trim.	-12,4	-18,7	-9,4	-30,0	-22,7	-44,4	-33,7	-30,4	-40,7
	III Trim.	-15,5	-7,2	-19,2	-32,8	-41,1	-20,0	-26,3	-37,6	-10,3
2020	IV Trim.	-11,9	-5,8	-14,6	-12,2	-8,2	-13,8	-8,6	-8,3	-8,8
2020										
	I Trim.	-10,8	5,7	-18,0	-6,5	-16,1	10,6	-6,2	-1,6	-14,6
	II Trim.	9,8	32,7	0,0	137,5	97,3	237,1	160,9	123,3	228,1

FUENTE: INE. EPA

A-INF TRIM\5.1-INACTIVOS DESANIMADOS.XLS

# Gráfico 31.BIS- Inactivos desanimados

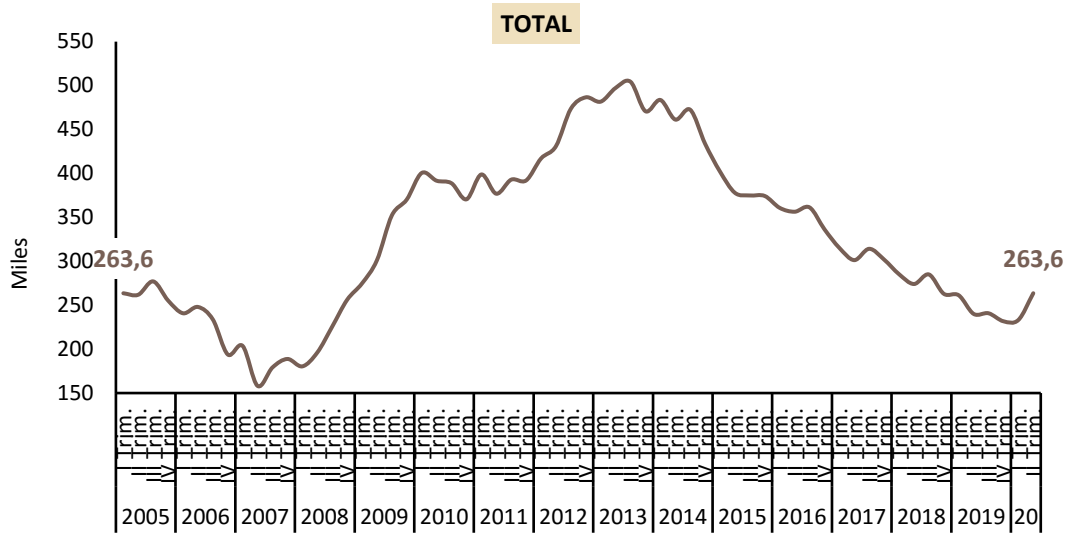

FUENTE: INE, EPA

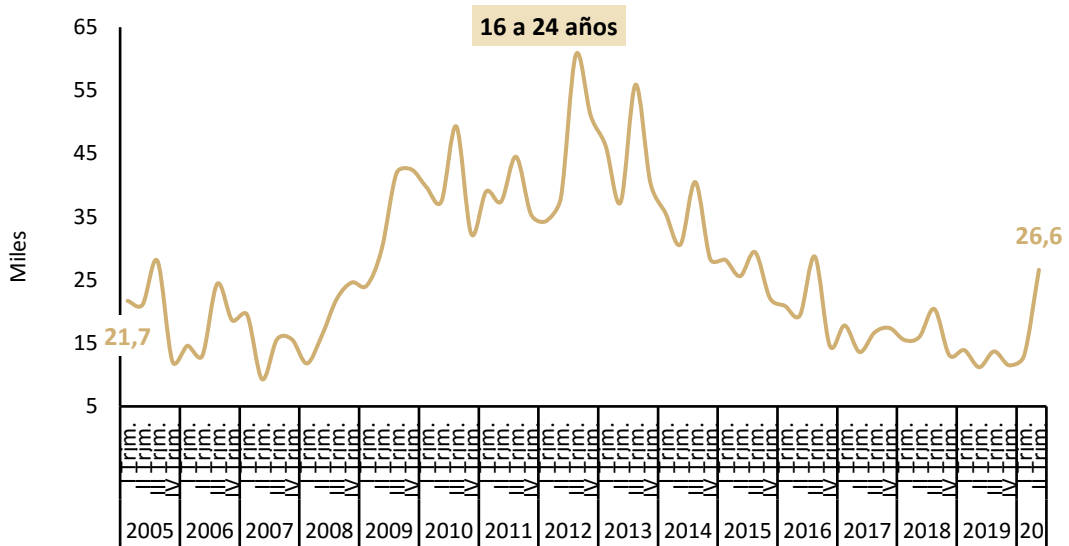

FUENTE: INE, EPA

A-INF TRIM\5.1-INACTIVOS DESANIMADOS.XLS

## **6. LOS TRABAJADORES EXTRANJEROS**



**Gráfico 32.- Balance del Mercado de Trabajo "Extranjeros" por sexo  
(Medias anuales)**

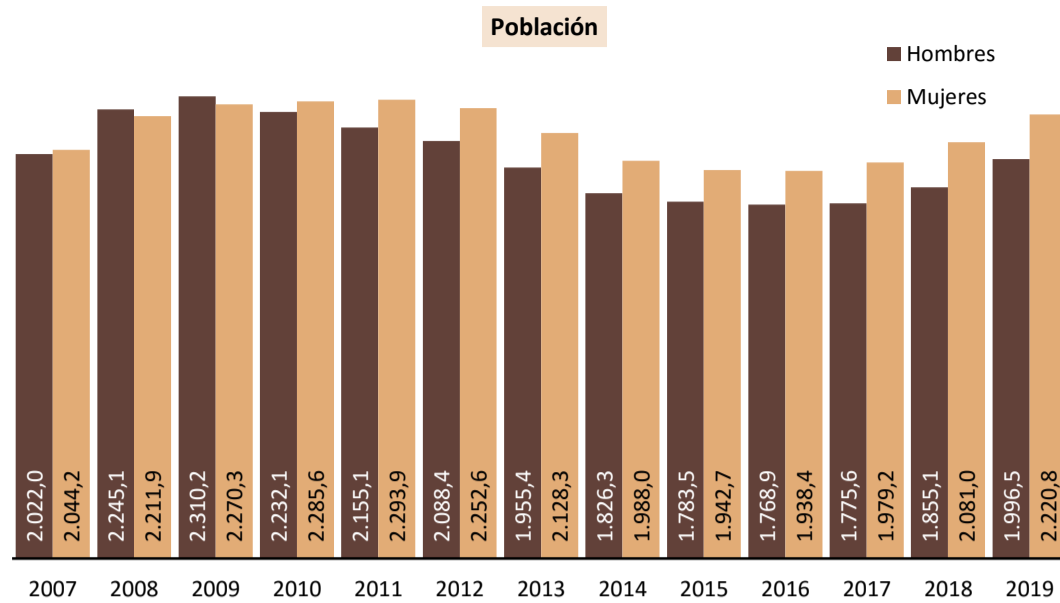

FUENTE: INE. EPA

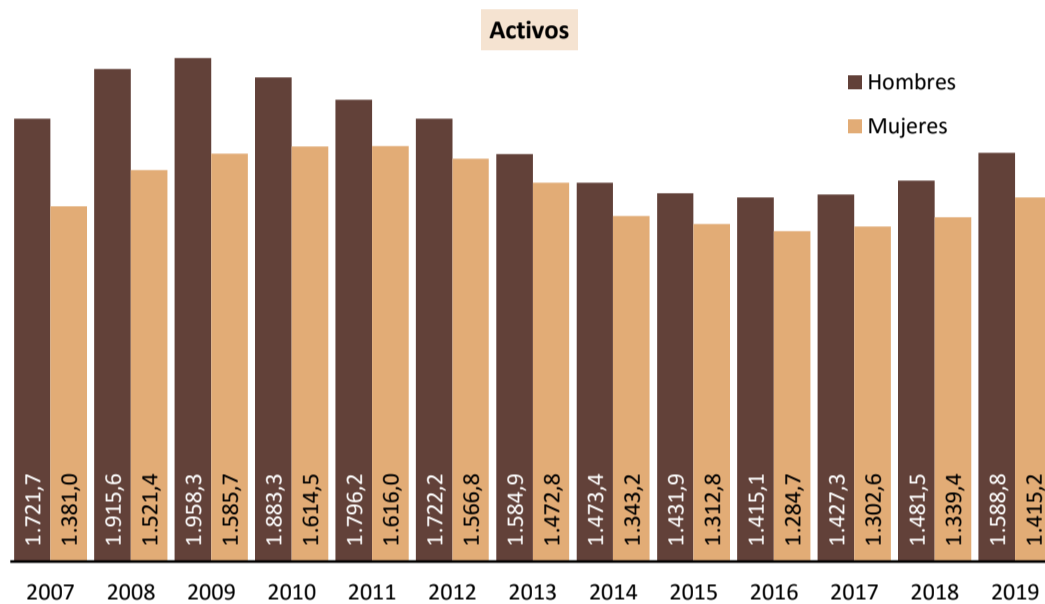

FUENTE: INE. EPA

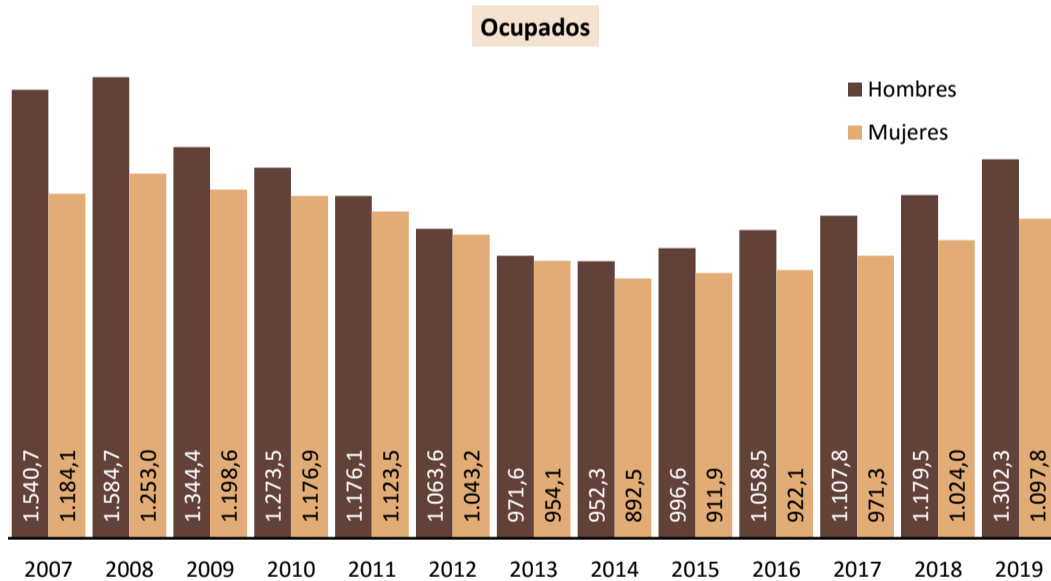

FUENTE: INE. EPA

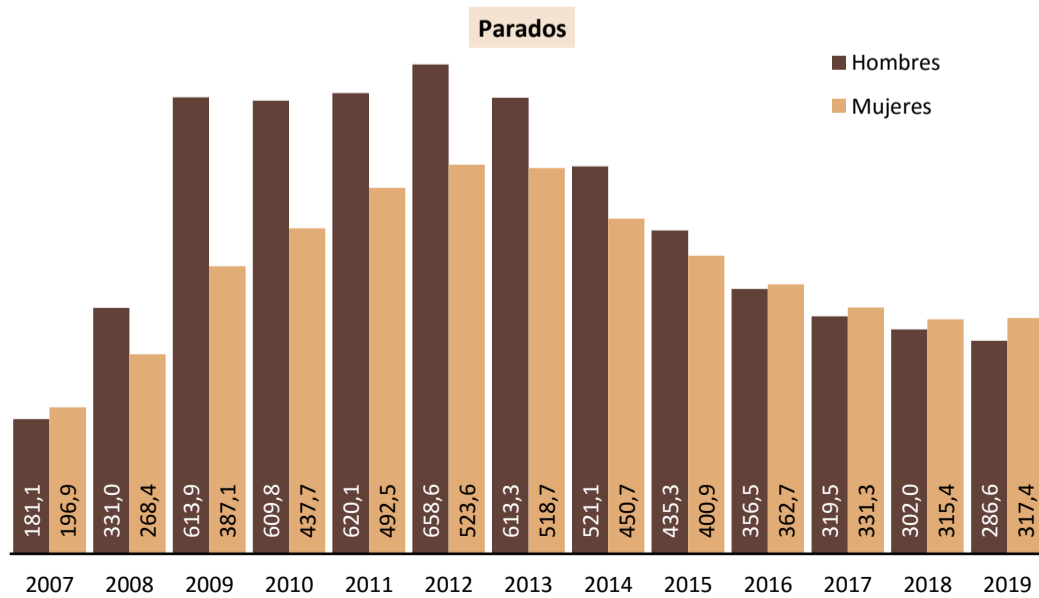

FUENTE: INE. EPA





## 6.3.- TASAS DE ACTIVIDAD "EXTRANJEROS" POR SEXO Y EDAD

PERIODO	AMBOS SEXOS				HOMBRES				MUJERES			
	Total	16 a 24	25 a 54	55 y más	Total	16 a 24	25 a 54	55 y más	Total	16 a 24	25 a 54	55 y más
<b>Valores de las tasas en porcentaje</b>												
2007	76,31	62,25	84,95	30,53	85,16	69,64	93,68	38,10	67,56	56,00	75,95	23,40
2008	77,11	61,28	85,71	34,98	85,33	68,40	93,60	42,72	68,78	54,62	77,42	28,13
2009	77,37	58,46	85,93	37,05	84,77	63,07	93,53	43,07	69,84	53,76	78,03	32,05
2010	77,42	57,50	87,37	32,56	84,37	62,15	94,34	39,31	70,64	53,20	80,42	26,42
2011	76,70	57,37	86,95	34,29	83,35	59,73	94,08	41,52	70,44	55,20	80,17	27,71
2012	75,76	53,12	86,95	34,79	82,46	55,78	94,22	41,30	69,55	50,73	80,13	28,86
2013	74,86	49,68	86,55	35,98	81,05	52,96	93,79	39,62	69,18	46,55	79,92	32,70
2014	73,84	48,56	85,75	36,69	80,68	53,45	93,54	41,87	67,56	43,33	78,71	32,18
2015	73,66	51,31	85,15	36,63	80,29	54,22	93,58	39,13	67,57	48,17	77,54	34,38
2016	72,82	47,55	84,75	35,53	80,00	51,71	93,26	38,24	66,28	43,54	76,98	33,18
2017	72,70	49,03	83,85	38,39	80,39	54,48	92,33	44,96	65,81	43,79	76,32	32,58
2018	71,67	50,45	83,16	37,74	79,85	54,31	92,64	44,65	64,38	46,52	74,82	31,81
2019	71,23	50,36	82,36	38,69	79,58	55,37	91,90	44,52	63,72	45,17	73,85	33,79
2018												
II Trim.	72,30	51,30	83,89	37,21	79,90	54,65	92,54	44,86	65,47	47,98	76,22	30,39
III Trim.	71,02	51,49	82,46	37,08	79,58	56,34	92,42	43,05	63,39	46,48	73,69	32,08
IV Trim.	71,55	51,76	82,57	38,55	80,51	55,87	92,99	45,04	63,59	47,50	73,39	33,23
2019												
I Trim.	71,07	50,23	81,92	38,77	79,60	54,09	92,10	43,59	63,40	46,42	72,81	34,72
II Trim.	71,82	50,85	82,62	40,30	80,27	55,05	92,36	46,51	64,26	46,55	73,96	35,12
III Trim.	70,84	50,27	82,25	37,44	78,90	55,99	91,08	43,88	63,59	44,34	74,38	32,06
IV Trim.	71,21	50,08	82,65	38,22	79,57	56,35	92,05	44,12	63,64	43,36	74,24	33,24
2020												
I Trim.	69,97	47,89	81,53	38,00	77,53	54,25	89,72	43,61	63,07	41,30	74,08	33,26
II Trim.	65,35	40,51	75,74	39,01	72,95	43,10	84,74	44,78	58,49	37,89	67,66	34,06
<b>Variaciones con respecto al trimestre anterior en puntos porcentuales</b>												
2019												
II Trim.	0,76	0,62	0,70	1,53	0,67	0,96	0,26	2,93	0,86	0,13	1,14	0,40
III Trim.	-0,99	-0,58	-0,37	-2,86	-1,38	0,94	-1,28	-2,63	-0,67	-2,21	0,42	-3,06
IV Trim.	0,37	-0,19	0,40	0,78	0,68	0,36	0,97	0,24	0,05	-0,98	-0,14	1,18
2020												
I Trim.	-1,24	-2,19	-1,12	-0,22	-2,05	-2,10	-2,33	-0,51	-0,57	-2,06	-0,16	0,02
II Trim.	-4,62	-7,39	-5,79	1,01	-4,58	-11,15	-4,98	1,17	-4,59	-3,41	-6,42	0,79
<b>Variaciones con respecto a igual periodo del año anterior en puntos porcentuales</b>												
2007	-0,93	-3,51	-0,94	1,12	-0,63	-2,09	-0,85	1,52	-1,04	-4,35	-0,87	0,56
2008	0,80	-0,97	0,76	4,45	0,17	-1,23	-0,07	4,62	1,22	-1,38	1,47	4,73
2009	0,26	-2,82	0,22	2,06	-0,56	-5,34	-0,07	0,35	1,07	-0,86	0,61	3,93
2010	0,05	-0,96	1,43	-4,48	-0,40	-0,91	0,81	-3,76	0,80	-0,56	2,38	-5,63
2011	-0,73	-0,14	-0,41	1,73	-1,02	-2,42	-0,26	2,20	-0,20	2,00	-0,25	1,29
2012	-0,93	-4,24	0,00	0,49	-0,89	-3,95	0,14	-0,22	-0,89	-4,47	-0,03	1,15
2013	-0,90	-3,45	-0,40	1,20	-1,42	-2,82	-0,44	-1,67	-0,37	-4,19	-0,21	3,84
2014	-1,02	-1,12	-0,80	0,71	-0,37	0,48	-0,24	2,25	-1,62	-3,22	-1,21	-0,52
2015	-0,18	2,75	-0,60	-0,07	-0,39	0,77	0,04	-2,74	0,01	4,85	-1,17	2,20
2016	-0,83	-3,76	-0,40	-1,10	-0,29	-2,51	-0,32	-0,89	-1,29	-4,64	-0,56	-1,20
2017	-0,12	1,48	-0,90	2,86	0,39	2,77	-0,93	6,73	-0,47	0,25	-0,66	-0,60
2018	-1,03	1,42	-0,68	-0,65	-0,53	-0,17	0,31	-0,31	-1,44	2,73	-1,49	-0,76
2019	-0,44	-0,09	-0,80	0,94	-0,27	1,06	-0,74	-0,13	-0,65	-1,35	-0,98	1,97
2018												
II Trim.	-0,29	2,05	0,33	-1,82	-0,74	-1,14	0,14	-0,33	-0,01	4,73	0,42	-3,14
III Trim.	-1,51	0,17	-0,66	-1,65	-0,30	-0,36	0,90	-1,07	-2,49	0,69	-1,98	-1,84
IV Trim.	-1,64	1,73	-1,75	-0,88	0,15	1,94	0,22	-1,03	-3,14	1,47	-3,53	-0,02
2019												
I Trim.	-0,74	2,99	-1,81	0,64	0,18	3,70	-0,51	-2,06	-1,65	2,29	-3,18	3,17
II Trim.	-0,48	-0,45	-1,27	3,10	0,37	0,39	-0,18	1,65	-1,21	-1,43	-2,26	4,73
III Trim.	-0,19	-1,22	-0,22	0,36	-0,68	-0,35	-1,35	0,83	0,20	-2,13	0,68	-0,02
IV Trim.	-0,34	-1,68	0,07	-0,33	-0,94	0,47	-0,94	-0,92	0,05	-4,14	0,85	0,01
2020												
I Trim.	-1,10	-2,33	-0,39	-0,78	-2,07	0,16	-2,38	0,02	-0,33	-5,12	1,27	-1,46
II Trim.	-6,48	-10,34	-6,88	-1,30	-7,32	-11,95	-7,62	-1,73	-5,77	-8,67	-6,30	-1,07

FUENTE: INE. EPA

A-INF TRIM\6.3.TASAS-EXTRANJ

### Gráfico 33.- Tasas de actividad, empleo y paro Extranjeros

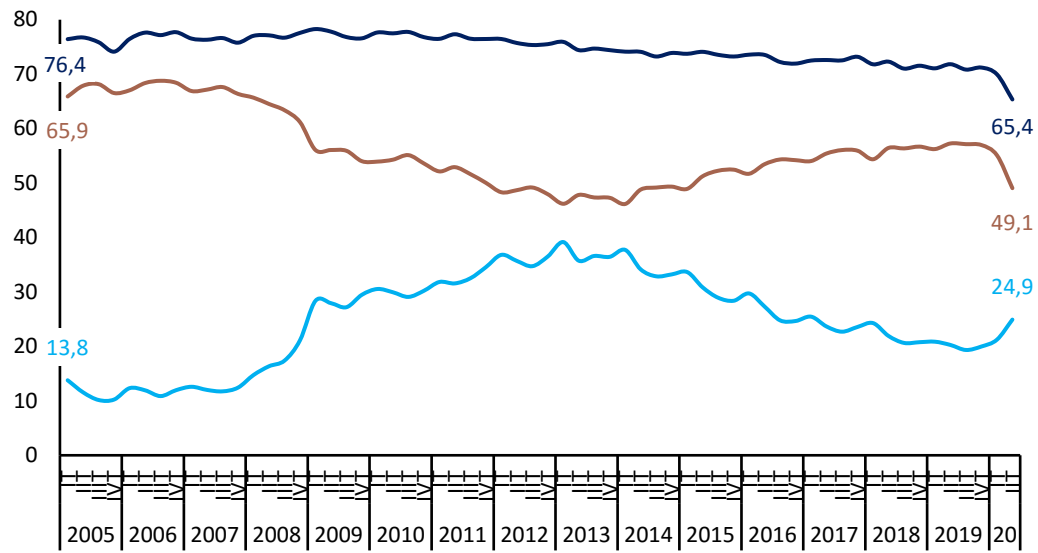

FUENTE: INE. EPA

— Actividad — Empleo — Paro

A-INF TRIM\6.3.TASAS-EXTRANJ

## 6.4.- ACTIVOS "EXTRANJEROS" SEGÚN NIVEL DE ESTUDIOS Y SEXO

	CIFRAS ABSOLUTAS			DISTRIBUCIONES PORCENTUALES			VARIACIONES IIT2020 - IT2020		VARIACIONES ANUALES						TASAS DE ACTIVIDAD		
									Miles			%					
	T.II.18	T.II.19	T.II.20	T.II.18	T.II.19	T.II.20	Miles	%	T.II.18	T.II.19	T.II.20	T.II.18	T.II.19	T.II.20	T.II.18	T.II.19	T.II.20
<b>AMBOS SEXOS</b>	<b>2.821,1</b>	<b>3.000,1</b>	<b>2.912,8</b>	<b>100,0</b>	<b>100,0</b>	<b>100,0</b>	<b>-175,1</b>	<b>-5,7</b>	<b>107,7</b>	<b>179,0</b>	<b>-87,3</b>	<b>4,0</b>	<b>6,3</b>	<b>-2,9</b>	<b>72,30</b>	<b>71,82</b>	<b>65,35</b>
Analfabetos	37,7	46,3	46,1	1,3	1,5	1,6	-6,6	-12,5	-11,8	8,6	-0,2	-23,8	22,8	-0,4	43,04	46,30	43,82
Estudios primarios incompletos	114,4	110,3	99,0	4,1	3,7	3,4	7,6	8,3	7,9	-4,1	-11,3	7,4	-3,6	-10,2	63,98	63,32	59,46
Educación primaria	353,3	309,5	295,2	12,5	10,3	10,1	-19,6	-6,2	24,3	-43,8	-14,3	7,4	-12,4	-4,6	68,22	64,17	57,59
Primera etapa de educación secundaria y similar	703,5	743,9	694,2	24,9	24,8	23,8	-64,4	-8,5	36,7	40,4	-49,7	5,5	5,7	-6,7	68,73	67,78	60,81
Segunda etapa de educación secundaria, con orientación general	715,6	778,0	729,3	25,4	25,9	25,0	-34,0	-4,5	-7,7	62,4	-48,7	-1,1	8,7	-6,3	76,28	77,01	67,95
Segunda etapa de educación secundaria con orientación profesional (incluye educación postsecundaria no superior)	188,2	189,9	182,2	6,7	6,3	6,3	-19,4	-9,6	9,2	1,7	-7,7	5,1	0,9	-4,1	77,87	78,34	68,75
Educación superior	708,5	822,2	866,7	25,1	27,4	29,8	-38,9	-4,3	49,2	113,7	44,5	7,5	16,0	5,4	77,49	76,83	72,62
<b>HOMBRES</b>	<b>1.476,4</b>	<b>1.584,0</b>	<b>1.542,4</b>	<b>100,0</b>	<b>100,0</b>	<b>100,0</b>	<b>-89,1</b>	<b>-5,5</b>	<b>61,7</b>	<b>107,6</b>	<b>-41,6</b>	<b>4,4</b>	<b>7,3</b>	<b>-2,6</b>	<b>79,90</b>	<b>80,27</b>	<b>72,95</b>
Analfabetos	23,7	28,9	27,3	1,6	1,8	1,8	2,2	8,8	-3,9	5,2	-1,6	-14,1	21,9	-5,5	68,50	79,40	69,11
Estudios primarios incompletos	72,5	73,7	76,2	4,9	4,7	4,9	14,9	24,3	-3,5	1,2	2,5	-4,6	1,7	3,4	82,20	80,20	72,92
Educación primaria	212,3	182,6	171,6	14,4	11,5	11,1	-15,4	-8,2	24,0	-29,7	-11,0	12,7	-14,0	-6,0	79,13	76,24	66,69
Primera etapa de educación secundaria y similar	389,2	400,6	387,3	26,4	25,3	25,1	-31,7	-7,6	18,2	11,4	-13,3	4,9	2,9	-3,3	74,87	74,61	67,96
Segunda etapa de educación secundaria, con orientación general	343,4	397,1	375,0	23,3	25,1	24,3	-15,7	-4,0	18,7	53,7	-22,1	5,8	15,6	-5,6	84,27	84,67	77,26
Segunda etapa de educación secundaria con orientación profesional (incluye educación postsecundaria no superior)	99,8	102,9	86,8	6,8	6,5	5,6	-13,6	-13,5	-6,7	3,1	-16,1	-6,3	3,1	-15,6	80,68	86,54	76,68
Educación superior	335,4	398,4	418,1	22,7	25,2	27,1	-29,9	-6,7	14,8	63,0	19,7	4,6	18,8	4,9	82,67	82,88	76,76
<b>MUJERES</b>	<b>1.344,8</b>	<b>1.416,1</b>	<b>1.370,4</b>	<b>100,0</b>	<b>100,0</b>	<b>100,0</b>	<b>-86,0</b>	<b>-5,9</b>	<b>46,1</b>	<b>71,3</b>	<b>-45,7</b>	<b>3,5</b>	<b>5,3</b>	<b>-3,2</b>	<b>65,47</b>	<b>64,26</b>	<b>58,49</b>
Analfabetos	14,0	17,4	18,8	1,0	1,2	1,4	-8,8	-31,9	-7,9	3,4	1,4	-36,1	24,3	8,0	26,47	27,36	28,61
Estudios primarios incompletos	41,9	36,6	22,8	3,1	2,6	1,7	-7,2	-24,0	11,5	-5,3	-13,8	37,8	-12,6	-37,7	46,25	44,47	36,77
Educación primaria	141,0	126,9	123,6	10,5	9,0	9,0	-4,2	-3,3	0,3	-14,1	-3,3	0,2	-10,0	-2,6	56,49	52,27	48,41
Primera etapa de educación secundaria y similar	314,3	343,4	306,9	23,4	24,2	22,4	-32,7	-9,6	18,6	29,1	-36,5	6,3	9,3	-10,6	62,40	61,24	53,69
Segunda etapa de educación secundaria, con orientación general	372,1	381,0	354,3	27,7	26,9	25,9	-18,3	-4,9	-26,5	8,9	-26,7	-6,6	2,4	-7,0	70,14	70,39	60,28
Segunda etapa de educación secundaria con orientación profesional (incluye educación postsecundaria no superior)	88,3	87,1	95,4	6,6	6,2	7,0	-5,7	-5,6	15,8	-1,2	8,3	21,8	-1,4	9,5	74,83	70,53	62,85
Educación superior	373,1	423,8	448,6	27,7	29,9	32,7	-8,9	-1,9	34,4	50,7	24,8	10,2	13,6	5,9	73,36	71,89	69,14

FUENTE: INE. EPA

A-INF TRIM\6.4.ACTNESX-ESTRANJ



## 6.6.- TASAS DE OCUPACIÓN "EXTRANJEROS" POR SEXO Y EDAD

PERIODO	AMBOS SEXOS				HOMBRES				MUJERES			
	Total	16 a 24	25 a 54	55 y más	Total	16 a 24	25 a 54	55 y más	Total	16 a 24	25 a 54	55 y más
<b>Valores de las tasas en porcentaje</b>												
<b>2007</b>	<b>67,02</b>	49,35	75,83	26,31	<b>76,21</b>	57,30	84,99	32,71	<b>57,91</b>	42,60	43,75	20,29
<b>2008</b>	<b>63,69</b>	44,44	72,11	29,58	<b>70,63</b>	50,20	78,67	36,93	<b>56,65</b>	39,09	42,69	23,13
<b>2009</b>	<b>55,52</b>	33,90	63,32	27,41	<b>58,19</b>	33,94	65,95	32,50	<b>52,80</b>	33,87	40,65	23,21
<b>2010</b>	<b>54,24</b>	32,51	62,77	22,47	<b>57,07</b>	32,86	65,76	24,86	<b>51,49</b>	32,21	39,24	20,27
<b>2011</b>	<b>51,69</b>	29,14	60,40	23,27	<b>54,57</b>	28,39	63,82	25,80	<b>48,97</b>	29,79	37,49	20,95
<b>2012</b>	<b>48,53</b>	23,08	57,48	24,21	<b>50,93</b>	22,89	59,90	28,31	<b>46,31</b>	23,24	36,71	20,48
<b>2013</b>	<b>47,16</b>	20,40	56,27	24,69	<b>49,71</b>	21,92	59,58	24,54	<b>44,83</b>	18,98	35,72	24,78
<b>2014</b>	<b>48,37</b>	21,17	58,13	24,10	<b>52,15</b>	23,59	63,50	22,83	<b>44,90</b>	18,61	35,44	25,19
<b>2015</b>	<b>51,22</b>	26,81	60,63	25,97	<b>55,88</b>	27,80	67,36	25,31	<b>46,94</b>	25,72	38,40	26,58
<b>2016</b>	<b>53,43</b>	25,93	63,76	26,02	<b>59,84</b>	28,57	72,16	25,66	<b>47,57</b>	23,38	40,10	26,32
<b>2017</b>	<b>55,37</b>	30,10	65,06	29,58	<b>62,39</b>	32,87	73,67	33,53	<b>49,07</b>	27,45	42,92	26,06
<b>2018</b>	<b>55,97</b>	33,22	66,23	28,73	<b>63,56</b>	35,09	75,74	33,66	<b>49,20</b>	31,33	44,61	24,52
<b>2019</b>	<b>56,91</b>	34,66	66,90	30,12	<b>65,22</b>	39,67	76,81	34,37	<b>49,43</b>	29,49	44,01	26,55
2018												
II Trim.	<b>56,45</b>	34,82	66,50	28,80	<b>63,91</b>	36,71	75,78	34,11	<b>49,75</b>	32,99	44,60	24,08
III Trim.	<b>56,36</b>	35,02	66,81	28,04	<b>63,70</b>	36,19	76,15	32,54	<b>49,82</b>	33,80	45,99	24,26
IV Trim.	<b>56,69</b>	33,55	67,15	28,71	<b>65,18</b>	36,34	77,58	33,77	<b>49,14</b>	30,65	44,61	24,57
2019												
I Trim.	<b>56,24</b>	32,73	66,19	30,00	<b>64,49</b>	36,51	76,46	32,96	<b>48,84</b>	29,01	43,33	27,46
II Trim.	<b>57,27</b>	34,79	67,08	31,03	<b>65,25</b>	38,54	76,81	34,99	<b>50,12</b>	30,99	44,22	27,72
III Trim.	<b>57,13</b>	35,82	67,38	29,15	<b>65,48</b>	41,93	76,88	34,34	<b>49,64</b>	29,50	44,43	24,83
IV Trim.	<b>56,98</b>	35,31	66,96	30,30	<b>65,65</b>	41,71	77,08	35,17	<b>49,13</b>	28,46	44,07	26,18
2020												
I Trim.	<b>55,11</b>	32,17	64,91	30,86	<b>63,49</b>	36,87	74,72	36,14	<b>47,48</b>	27,28	42,92	26,41
II Trim.	<b>49,06</b>	25,16	57,57	30,09	<b>56,17</b>	28,60	65,91	35,21	<b>42,65</b>	21,70	38,00	25,71
<b>Variaciones con respecto al trimestre anterior en puntos porcentuales</b>												
2019												
II Trim.	<b>1,03</b>	2,06	0,89	1,03	<b>0,76</b>	2,03	0,35	2,03	<b>1,29</b>	1,98	0,90	0,26
III Trim.	<b>-0,14</b>	1,03	0,30	-1,88	<b>0,23</b>	3,38	0,07	-0,64	<b>-0,48</b>	-1,50	0,21	-2,89
IV Trim.	<b>-0,16</b>	-0,50	-0,41	1,15	<b>0,17</b>	-0,22	0,20	0,83	<b>-0,51</b>	-1,03	-0,36	1,35
2020												
I Trim.	<b>-1,87</b>	-3,15	-2,06	0,57	<b>-2,16</b>	-4,83	-2,36	0,97	<b>-1,65</b>	-1,18	-1,15	0,23
II Trim.	<b>-6,05</b>	-7,01	-7,34	-0,78	<b>-7,32</b>	-8,28	-8,82	-0,93	<b>-4,83</b>	-5,59	-4,92	-0,70
<b>Variaciones con respecto a igual periodo del año anterior en puntos porcentuales</b>												
<b>2007</b>	<b>-1,14</b>	-4,76	-0,82	0,41	<b>-1,53</b>	-3,94	-1,57	0,65	<b>-0,54</b>	-5,02	-1,97	0,04
<b>2008</b>	<b>-3,32</b>	-4,91	-3,72	3,27	<b>-5,58</b>	-7,11	-6,32	4,23	<b>-1,25</b>	-3,51	-1,06	2,84
<b>2009</b>	<b>-8,18</b>	-10,54	-8,79	-2,17	<b>-12,44</b>	-16,25	-12,72	-4,44	<b>-3,86</b>	-5,22	-2,04	0,08
<b>2010</b>	<b>-1,28</b>	-1,38	-0,55	-4,94	<b>-1,12</b>	-1,08	-0,19	-7,64	<b>-1,30</b>	-1,65	-1,41	-2,94
<b>2011</b>	<b>-2,55</b>	-3,38	-2,37	0,80	<b>-2,50</b>	-4,47	-1,95	0,94	<b>-2,52</b>	-2,42	-1,75	0,68
<b>2012</b>	<b>-3,15</b>	-6,05	-2,92	0,94	<b>-3,64</b>	-5,50	-3,91	2,51	<b>-2,66</b>	-6,55	-0,79	-0,47
<b>2013</b>	<b>-1,37</b>	-2,68	-1,21	0,48	<b>-1,22</b>	-0,97	-0,33	-3,77	<b>-1,48</b>	-4,26	-0,99	4,30
<b>2014</b>	<b>1,21</b>	0,78	1,85	-0,59	<b>2,45</b>	1,67	3,92	-1,71	<b>0,07</b>	-0,37	-0,27	0,41
<b>2015</b>	<b>2,86</b>	5,63	2,50	1,88	<b>3,73</b>	4,22	3,86	2,48	<b>2,05</b>	7,11	2,96	1,40
<b>2016</b>	<b>2,20</b>	-0,88	3,14	0,05	<b>3,96</b>	0,76	4,80	0,35	<b>0,63</b>	-2,35	1,69	-0,27
<b>2017</b>	<b>1,94</b>	4,17	1,29	3,56	<b>2,55</b>	4,31	1,51	7,87	<b>1,50</b>	4,08	2,83	-0,25
<b>2018</b>	<b>0,60</b>	3,12	1,18	-0,84	<b>1,17</b>	2,22	2,07	0,13	<b>0,13</b>	3,88	1,69	-1,55
<b>2019</b>	<b>0,94</b>	1,45	0,67	1,38	<b>1,66</b>	4,58	1,06	0,71	<b>0,23</b>	-1,84	-0,60	2,03
2018												
II Trim.	<b>1,02</b>	5,69	1,39	-1,74	<b>0,89</b>	3,93	1,51	-0,52	<b>1,04</b>	7,20	2,48	-2,82
III Trim.	<b>0,30</b>	1,78	1,37	-1,56	<b>1,27</b>	1,41	2,43	-0,09	<b>-0,48</b>	2,14	1,92	-2,64
IV Trim.	<b>0,75</b>	2,42	1,33	-1,16	<b>2,26</b>	2,52	2,99	-0,96	<b>-0,52</b>	2,26	0,59	-0,82
2019												
I Trim.	<b>1,87</b>	3,25	1,72	0,62	<b>3,06</b>	5,39	3,00	-1,25	<b>0,73</b>	1,13	0,08	2,30
II Trim.	<b>0,82</b>	-0,03	0,58	2,23	<b>1,34</b>	1,83	1,03	0,88	<b>0,38</b>	-2,00	-0,38	3,65
III Trim.	<b>0,77</b>	0,80	0,57	1,11	<b>1,78</b>	5,74	0,73	1,80	<b>-0,18</b>	-4,31	-1,55	0,57
IV Trim.	<b>0,29</b>	1,77	-0,18	1,58	<b>0,47</b>	5,37	-0,50	1,40	<b>-0,01</b>	-2,19	-0,54	1,61
2020												
I Trim.	<b>-1,13</b>	-0,57	-1,29	0,86	<b>-1,00</b>	0,37	-1,73	3,18	<b>-1,36</b>	-1,73	-0,41	-1,05
II Trim.	<b>-8,21</b>	-9,63	-9,51	-0,94	<b>-9,08</b>	-9,94	-10,90	0,22	<b>-7,48</b>	-9,30	-6,23	-2,01

FUENTE: INE. EPA

A-INF TRIM\6.6.TSOCU-EXTRANJ

## 6.7.- OCUPADOS "EXTRANJEROS" SEGÚN NIVEL DE ESTUDIOS Y SEXO

	CIFRAS ABSOLUTAS			DISTRIBUCIONES PORCENTUALES			VARIACIONES IIT2020 - IT2020		VARIACIONES ANUALES						TASAS DE EMPLEO		
									Miles			%					
	T.II.18	T.II.19	T.II.20	T.II.18	T.II.19	T.II.20	Miles	%	T.II.18	T.II.19	T.II.20	T.II.18	T.II.19	T.II.20	T.II.18	T.II.19	T.II.20
<b>AMBOS SEXOS</b>	<b>2.202,7</b>	<b>2.392,2</b>	<b>2.186,9</b>	<b>100,0</b>	<b>100,0</b>	<b>100,0</b>	<b>-245,3</b>	<b>-10,1</b>	<b>131,0</b>	<b>189,5</b>	<b>-205,3</b>	<b>6,3</b>	<b>8,6</b>	<b>-8,6</b>	<b>56,45</b>	<b>57,27</b>	<b>49,06</b>
Analfabetos	20,7	28,6	30,5	0,9	1,2	1,4	-3,8	-11,1	-9,2	7,9	1,9	-30,8	38,2	6,6	23,63	28,60	28,99
Estudios primarios incompletos	79,4	73,5	69,4	3,6	3,1	3,2	4,0	6,1	0,7	-5,9	-4,1	0,9	-7,4	-5,6	44,41	42,19	41,68
Educación primaria	250,0	232,1	218,3	11,3	9,7	10,0	-19,2	-8,1	15,3	-17,9	-13,8	6,5	-7,2	-5,9	48,27	48,12	42,59
Primera etapa de educación secundaria y similar	541,8	585,3	487,1	24,6	24,5	22,3	-94,8	-16,3	67,1	43,5	-98,2	14,1	8,0	-16,8	52,94	53,33	42,67
Segunda etapa de educación secundaria, con orientación general	569,8	636,8	550,3	25,9	26,6	25,2	-56,8	-9,4	2,0	67,0	-86,5	0,4	11,8	-13,6	60,74	63,03	51,27
Segunda etapa de educación secundaria con orientación profesional (incluye educación postsecundaria no superior)	150,4	147,8	139,5	6,8	6,2	6,4	-18,6	-11,8	5,2	-2,6	-8,3	3,6	-1,7	-5,6	62,23	60,97	52,64
Educación superior	590,6	688,0	691,7	26,8	28,8	31,6	-56,1	-7,5	50,0	97,4	3,7	9,2	16,5	0,5	64,60	64,29	57,96
<b>HOMBRES</b>	<b>1.181,0</b>	<b>1.287,6</b>	<b>1.187,6</b>	<b>100,0</b>	<b>100,0</b>	<b>100,0</b>	<b>-148,5</b>	<b>-11,1</b>	<b>75,4</b>	<b>106,6</b>	<b>-100,0</b>	<b>6,8</b>	<b>9,0</b>	<b>-7,8</b>	<b>63,91</b>	<b>65,25</b>	<b>56,17</b>
Analfabetos	14,1	21,1	20,0	1,2	1,6	1,7	-0,2	-1,0	-4,1	7,0	-1,1	-22,5	49,6	-5,2	40,75	57,97	50,63
Estudios primarios incompletos	51,8	52,7	53,3	4,4	4,1	4,5	6,4	13,6	-6,0	0,9	0,6	-10,4	1,7	1,1	58,73	57,34	51,00
Educación primaria	151,9	141,6	132,3	12,9	11,0	11,1	-14,4	-9,8	8,9	-10,3	-9,3	6,2	-6,8	-6,6	56,62	59,12	51,42
Primera etapa de educación secundaria y similar	311,2	319,0	282,9	26,4	24,8	23,8	-47,5	-14,4	45,3	7,8	-36,1	17,0	2,5	-11,3	59,87	59,42	49,64
Segunda etapa de educación secundaria, con orientación general	282,5	336,3	292,8	23,9	26,1	24,7	-33,6	-10,3	20,3	53,8	-43,5	7,7	19,0	-12,9	69,33	71,71	60,32
Segunda etapa de educación secundaria con orientación profesional (incluye educación postsecundaria no superior)	80,7	83,3	66,7	6,8	6,5	5,6	-13,2	-16,5	-2,8	2,6	-16,6	-3,4	3,2	-19,9	65,24	70,06	58,92
Educación superior	288,8	333,6	339,7	24,5	25,9	28,6	-45,9	-11,9	13,7	44,8	6,1	5,0	15,5	1,8	71,19	69,40	62,36
<b>MUJERES</b>	<b>1.021,8</b>	<b>1.104,6</b>	<b>999,2</b>	<b>100,0</b>	<b>100,0</b>	<b>100,0</b>	<b>-97,0</b>	<b>-8,8</b>	<b>55,8</b>	<b>82,8</b>	<b>-105,4</b>	<b>5,8</b>	<b>8,1</b>	<b>-9,5</b>	<b>49,75</b>	<b>50,12</b>	<b>42,65</b>
Analfabetos	6,6	7,5	10,5	0,6	0,7	1,1	-3,6	-25,5	-5,1	0,9	3,0	-43,6	13,6	40,0	12,48	11,79	15,98
Estudios primarios incompletos	27,6	20,8	16,1	2,7	1,9	1,6	-2,4	-13,0	6,6	-6,8	-4,7	31,4	-24,6	-22,6	30,46	25,27	25,97
Educación primaria	98,1	90,5	86,0	9,6	8,2	8,6	-4,9	-5,4	6,4	-7,6	-4,5	7,0	-7,7	-5,0	39,30	37,27	33,69
Primera etapa de educación secundaria y similar	230,6	266,3	204,1	22,6	24,1	20,4	-47,4	-18,8	21,8	35,7	-62,2	10,4	15,5	-23,4	45,78	47,49	35,71
Segunda etapa de educación secundaria, con orientación general	287,4	300,5	257,5	28,1	27,2	25,8	-23,3	-8,3	-18,2	13,1	-43,0	-6,0	4,6	-14,3	54,18	55,51	43,81
Segunda etapa de educación secundaria con orientación profesional (incluye educación postsecundaria no superior)	69,7	64,5	72,8	6,8	5,8	7,3	-5,4	-6,9	7,9	-5,2	8,3	12,8	-7,5	12,9	59,07	52,23	47,96
Educación superior	301,8	354,3	352,1	29,5	32,1	35,2	-10,1	-2,8	36,3	52,5	-2,2	13,7	17,4	-0,6	59,34	60,10	54,27

FUENTE: INE. EPA

A-INF TRIM\6.7.OCUNESX-EXTRANJ



## 6.9.- OCUPADOS "EXTRANJEROS" POR TIEMPO DE RESIDENCIA EN ESPAÑA

PERIODO	Total	< de 1 año	1 año	2 años	3 años	De 4 a 6 años	7 años y más
<b>Valores absolutos en miles</b>							
2007	2.724,7	144,4	216,9	230,4	305,7	987,5	839,9
2008	2.837,7	101,6	215,9	223,9	270,4	967,1	1.058,8
2009	2.543,0	54,0	153,8	208,9	213,9	734,1	1.178,2
2010	2.450,3	20,8	92,2	173,5	248,2	677,1	1.238,6
2011	2.299,6	25,3	52,6	84,6	165,1	692,8	1.279,3
2012	2.106,8	13,6	39,0	54,5	87,5	574,2	1.338,1
2013	1.925,7	11,1	30,3	37,8	54,1	429,7	1.362,7
2014	1.844,7	21,2	30,2	40,1	46,8	276,9	1.429,5
2015	1.908,5	21,7	39,8	36,0	56,3	195,5	1.559,3
2016	1.980,6	24,8	49,1	43,6	38,7	166,4	1.658,0
2017	2.079,1	36,4	59,6	51,4	47,6	153,4	1.730,8
2018	2.203,5	35,2	81,9	78,0	67,2	145,1	1.796,2
2019	2.400,1	53,1	104,6	94,3	96,8	199,5	1.851,8
2018							
II Trim.	2.202,7	33,1	85,7	78,7	64,8	138,8	1.801,7
III Trim.	2.232,3	42,2	75,1	72,7	61,0	151,9	1.829,5
IV Trim.	2.287,0	35,5	94,7	91,9	76,6	155,8	1.832,6
2019							
I Trim.	2.310,0	44,2	91,9	106,4	83,1	183,9	1.800,5
II Trim.	2.392,2	45,7	99,8	88,1	106,0	186,8	1.865,7
III Trim.	2.428,8	59,8	106,0	95,4	97,5	206,1	1.864,1
IV Trim.	2.469,3	62,5	120,8	87,2	100,5	221,3	1.877,0
2020							
I Trim.	2.432,2	55,6	132,7	96,2	85,3	229,4	1.833,0
II Trim.	2.186,9	23,0	116,1	94,2	71,4	186,4	1.695,7
<b>Variaciones con respecto al trimestre anterior en miles</b>							
2019							
II Trim.	82,2	1,5	7,9	-18,3	22,9	2,9	65,2
III Trim.	36,6	14,1	6,2	7,3	-8,5	19,3	-1,6
IV Trim.	40,5	2,7	14,8	-8,2	3,0	15,2	12,9
2020							
I Trim.	-37,1	-6,9	11,9	9,0	-15,2	8,1	-44,0
II Trim.	-245,3	-32,6	-16,6	-2,0	-13,9	-43,0	-137,3
<b>Variaciones con respecto al trimestre anterior en porcentaje</b>							
2019							
II Trim.	3,6	3,4	8,6	-17,2	27,6	1,6	3,6
III Trim.	1,5	30,9	6,2	8,3	-8,0	10,3	-0,1
IV Trim.	1,7	4,5	14,0	-8,6	3,1	7,4	0,7
2020							
I Trim.	-1,5	-11,0	9,9	10,3	-15,1	3,7	-2,3
II Trim.	-10,1	-58,6	-12,5	-2,1	-16,3	-18,7	-7,5
<b>Variaciones con respecto a igual periodo del año anterior en miles</b>							
2007	316,3	18,7	36,2	-5,9	-6,0	9,9	263,3
2008	113,0	-42,8	-1,0	-6,5	-35,3	-20,3	218,9
2009	-294,8	-47,7	-62,1	-15,0	-56,5	-233,0	119,5
2010	-92,6	-33,2	-61,6	-35,5	34,3	-57,1	60,4
2011	-150,7	4,4	-39,6	-88,9	-83,1	15,8	40,6
2012	-192,9	-11,7	-13,6	-30,2	-77,6	-118,6	58,8
2013	-181,1	-2,4	-8,8	-16,7	-33,4	-144,6	24,6
2014	-81,0	10,1	-0,1	2,3	-7,3	-152,8	66,8
2015	63,8	0,5	9,7	-4,2	9,6	-81,4	129,8
2016	72,1	3,1	9,3	7,6	-17,6	-29,1	98,8
2017	98,6	11,6	10,5	7,9	8,9	-13,1	72,7
2018	124,3	-1,2	22,3	26,5	19,6	-8,3	65,4
2019	196,6	17,9	22,8	16,3	29,6	54,4	55,6
2018							
II Trim.	131,0	-4,9	37,8	27,0	21,4	-11,1	60,9
III Trim.	121,3	2,7	8,5	21,5	11,4	-5,7	83,1
IV Trim.	161,4	-1,5	18,7	36,0	16,9	16,8	74,5
2019							
I Trim.	218,2	14,2	19,9	37,9	16,7	50,0	79,5
II Trim.	189,5	12,6	14,1	9,4	41,2	48,0	64,0
III Trim.	196,5	17,6	30,9	22,7	36,5	54,2	34,6
IV Trim.	182,3	27,0	26,1	-4,7	23,9	65,5	44,4
2020							
I Trim.	122,2	11,4	40,8	-10,2	2,2	45,5	32,5
II Trim.	-205,3	-22,7	16,3	6,1	-34,6	-0,4	-170,0
<b>Variaciones con respecto a igual periodo del año anterior en porcentajes</b>							
2007	13,1	14,9	20,0	-2,5	-1,9	1,0	45,7
2008	4,1	-29,6	-0,4	-2,8	-11,5	-2,1	26,1
2009	-10,4	-46,9	-28,8	-6,7	-20,9	-24,1	11,3
2010	-3,6	-61,4	-40,1	-17,0	16,0	-7,8	5,1
2011	-6,2	21,2	-43,0	-51,2	-33,5	2,3	3,3
2012	-8,4	-46,3	-25,8	-35,7	-47,0	-17,1	4,6
2013	-8,6	-17,9	-22,4	-30,6	-38,2	-25,2	1,8
2014	-4,2	90,8	-0,4	6,2	-13,5	-35,6	4,9
2015	3,5	2,2	32,0	-10,4	20,4	-29,4	9,1
2016	3,8	14,2	23,4	21,2	-31,3	-14,9	6,3
2017	5,0	46,9	21,4	18,0	22,9	-7,8	4,4
2018	6,0	-3,3	37,3	51,6	41,3	-5,4	3,8
2019	8,9	50,7	27,8	20,9	44,0	37,5	3,1
2018							
II Trim.	6,3	-12,9	78,9	52,2	49,3	-7,4	3,5
III Trim.	5,7	6,8	12,8	42,0	23,0	-3,6	4,8
IV Trim.	7,6	-4,1	24,6	64,4	28,3	12,1	4,2
2019							
I Trim.	10,4	47,3	27,6	55,3	25,2	37,3	4,6
II Trim.	8,6	38,1	16,5	11,9	63,6	34,6	3,6
III Trim.	8,8	41,7	41,1	31,2	59,8	35,7	1,9
IV Trim.	8,0	76,1	27,6	-5,1	31,2	42,0	2,4
2020							
I Trim.	5,3	25,8	44,4	-9,6	2,6	24,7	1,8
II Trim.	-8,6	-49,7	16,3	6,9	-32,6	-0,2	-9,1

FUENTE: INE. EPA

A-INF TRIM\6.9-OCUTP-RESIDENCIA-EXTRANJ



## 6.10.- PARADOS "EXTRANJEROS" POR SEXO Y EDAD

PERIODO	AMBOS SEXOS				HOMBRES				MUJERES			
	Total	16 a 24	25 a 54	55 y más	Total	16 a 24	25 a 54	55 y más	Total	16 a 24	25 a 54	55 y más
<b>Valores absolutos en miles</b>												
2007	378,0	86,3	276,3	15,4	181,1	37,9	133,7	9,6	196,9	48,5	480,7	5,8
2008	599,4	126,5	451,7	21,3	331,0	66,4	253,9	10,8	268,4	60,1	561,2	10,5
2009	1.001,0	184,3	779,9	36,9	613,9	110,6	484,8	18,4	387,1	73,6	632,3	18,5
2010	1.047,5	166,3	835,2	46,0	609,8	93,7	484,8	31,4	437,7	72,6	700,2	14,7
2011	1.112,5	178,8	877,4	56,4	620,1	94,3	487,5	38,2	492,5	84,5	722,7	18,2
2012	1.182,1	184,1	941,4	56,6	658,6	95,3	530,3	33,1	523,6	88,9	716,5	23,5
2013	1.132,0	168,3	904,5	59,3	613,3	87,3	488,5	37,4	518,7	80,9	689,2	21,9
2014	971,9	140,6	763,8	67,6	521,1	79,2	394,5	47,6	450,7	61,4	628,4	20,1
2015	836,1	113,5	663,1	59,6	435,3	62,5	336,2	36,6	400,9	51,0	556,5	23,0
2016	719,2	102,3	565,4	51,5	356,5	53,8	271,3	31,6	362,7	48,5	519,3	19,9
2017	650,8	90,6	511,4	48,9	319,5	50,8	239,0	29,7	331,3	39,8	481,3	19,1
2018	617,4	87,7	473,1	56,8	302,0	49,2	221,0	31,8	315,4	38,5	449,4	24,9
2019	604,0	78,3	465,1	60,6	286,6	39,7	214,2	32,8	317,4	38,6	474,4	27,9
2018												
II Trim.	618,4	83,6	483,4	51,6	295,4	45,3	219,0	31,1	323,0	38,2	466,2	20,5
III Trim.	580,7	83,0	438,7	59,2	296,4	51,5	213,5	31,4	284,3	31,5	412,8	27,8
IV Trim.	599,6	91,4	443,3	64,8	291,0	49,9	207,6	33,4	308,6	41,5	439,4	31,4
2019												
I Trim.	608,8	88,4	462,3	58,1	293,5	44,1	217,1	32,3	315,3	44,3	457,5	26,0
II Trim.	607,9	79,2	464,4	64,5	296,4	41,2	218,8	36,5	311,5	37,9	470,3	28,0
III Trim.	582,4	72,3	449,8	60,2	269,9	35,8	202,6	31,5	312,5	36,5	478,5	28,6
IV Trim.	616,7	73,3	483,9	59,6	286,5	37,6	218,1	30,8	330,2	35,7	491,2	28,8
2020												
I Trim.	655,7	81,4	519,2	55,1	295,4	45,8	223,0	26,4	360,2	35,6	509,9	28,7
II Trim.	725,9	82,7	576,8	66,4	354,8	39,2	282,8	32,8	371,2	43,5	496,2	33,5
<b>Variaciones con respecto al trimestre anterior en miles</b>												
2019												
II Trim.	-0,9	-9,2	2,1	6,4	2,9	-2,9	1,7	4,2	-3,8	-6,4	12,8	2,0
III Trim.	-25,5	-6,9	-14,6	-4,3	-26,5	-5,4	-16,2	-5,0	1,0	-1,4	8,2	0,6
IV Trim.	34,3	1,0	34,1	-0,6	16,6	1,8	15,5	-0,7	17,7	-0,8	12,7	0,2
2020												
I Trim.	39,0	8,1	35,3	-4,5	8,9	8,2	4,9	-4,4	30,0	-0,1	18,7	-0,1
II Trim.	70,2	1,3	57,6	11,3	59,4	-6,6	59,8	6,4	11,0	7,9	-13,7	4,8
<b>Variaciones con respecto al trimestre anterior en porcentaje</b>												
2019												
II Trim.	-0,1	-10,4	0,5	11,0	1,0	-6,6	0,8	13,0	-1,2	-14,4	2,8	7,7
III Trim.	-4,2	-8,7	-3,1	-6,7	-8,9	-13,1	-7,4	-13,7	0,3	-3,7	1,7	2,1
IV Trim.	5,9	1,4	7,6	-1,0	6,2	5,0	7,7	-2,2	5,7	-2,2	2,7	0,7
2020												
I Trim.	6,3	11,1	7,3	-7,6	3,1	21,8	2,2	-14,3	9,1	-0,3	3,8	-0,3
II Trim.	10,7	1,6	11,1	20,5	20,1	-14,4	26,8	24,2	3,1	22,2	-2,7	16,7
<b>Variaciones con respecto a igual periodo del año anterior en miles</b>												
2007	56,8	18,0	35,0	3,8	38,2	8,7	27,1	2,5	18,6	9,4	83,5	1,3
2008	221,4	40,2	175,4	5,9	149,9	28,5	120,2	1,2	71,5	11,6	80,5	4,6
2009	401,7	57,8	328,2	15,6	283,0	44,2	230,9	7,7	118,7	13,5	71,1	8,0
2010	46,5	-17,9	55,3	9,2	-4,1	-16,9	0,0	12,9	50,6	-0,9	67,9	-3,8
2011	65,0	12,5	42,2	10,3	10,3	0,6	2,7	6,9	54,8	11,9	22,5	3,5
2012	69,6	5,3	64,0	0,2	38,5	0,9	42,8	-5,2	31,1	4,4	-6,2	5,4
2013	-50,1	-15,9	-36,9	2,8	-45,3	-7,9	-41,8	4,4	-4,8	-8,0	-27,3	-1,6
2014	-160,2	-27,7	-140,8	8,3	-92,2	-8,2	-94,1	10,2	-68,0	-19,5	-60,7	-1,8
2015	-135,8	-27,1	-100,7	-8,0	-85,9	-16,6	-58,3	-11,0	-49,9	-10,4	-71,9	3,0
2016	-116,9	-11,2	-97,7	-8,1	-78,8	-8,7	-64,9	-5,0	-38,2	-2,4	-37,3	-3,1
2017	-68,4	-11,7	-54,0	-2,6	-37,1	-3,1	-32,3	-1,9	-31,3	-8,7	-38,0	-0,8
2018	-33,4	-2,9	-38,3	7,9	-17,5	-1,6	-18,0	2,1	-15,9	-1,3	-31,9	5,8
2019	-13,4	-9,4	-8,0	3,8	-15,4	-9,5	-6,9	1,0	2,0	0,1	25,0	2,9
2018												
II Trim.	-23,3	-11,1	-16,4	4,3	-13,7	-6,5	-10,7	3,4	-9,7	-4,7	-19,5	0,9
III Trim.	-39,3	-3,2	-44,2	8,3	-15,7	-1,5	-15,2	1,3	-23,7	-1,7	-44,5	7,1
IV Trim.	-55,8	-4,2	-63,5	11,7	-23,1	-1,2	-25,1	3,1	-32,6	-2,9	-40,4	8,7
2019												
I Trim.	-62,0	-4,3	-64,6	6,7	-31,6	-5,8	-26,8	0,9	-30,4	1,5	-21,7	6,0
II Trim.	-10,5	-4,4	-19,0	12,9	1,0	-4,1	-0,2	5,4	-11,5	-0,3	4,1	7,5
III Trim.	1,7	-10,7	11,1	1,0	-26,5	-15,7	-10,9	0,1	28,2	5,0	65,7	0,8
IV Trim.	17,1	-18,1	40,6	-5,2	-4,5	-12,3	10,5	-2,6	21,6	-5,8	51,8	-2,6
2020												
I Trim.	46,9	-7,0	56,9	-3,0	1,9	1,7	5,9	-5,9	44,9	-8,7	52,4	2,7
II Trim.	118,0	3,5	112,4	1,9	58,4	-2,0	64,0	-3,7	59,7	5,6	25,9	5,5
<b>Variaciones con respecto a igual periodo del año anterior en porcentajes</b>												
2007	17,7	26,4	14,5	32,4	26,8	29,6	25,4	35,2	10,4	24,1	21,0	28,7
2008	58,6	46,5	63,5	38,1	82,8	75,4	89,9	12,0	36,3	23,9	16,7	79,4
2009	67,0	45,7	72,7	73,1	85,5	66,6	91,0	71,4	44,2	22,5	12,7	76,6
2010	4,6	-9,7	7,1	24,8	-0,7	-15,3	0,0	70,1	13,1	-1,3	10,7	-20,6
2011	6,2	7,5	5,1	22,4	1,7	0,6	0,6	21,9	12,5	16,3	3,2	23,9
2012	6,3	3,0	7,3	0,4	6,2	1,0	8,8	-13,5	6,3	5,2	-0,9	29,5
2013	-4,2	-8,6	-3,9	4,9	-6,9	-8,3	-7,9	13,2	-0,9	-9,1	-3,8	-6,9
2014	-14,1	-16,4	-15,6	14,0	-15,0	-9,4	-19,3	27,1	-13,1	-24,1	-8,8	-8,3
2015	-14,0	-19,3	-13,2	-11,9	-16,5	-21,0	-14,8	-23,1	-11,1	-17,0	-11,4	14,7
2016	-14,0	-9,9	-14,7	-13,6	-18,1	-14,0	-19,3	-13,7	-9,5	-4,8	-6,7	-13,4
2017	-9,5	-11,4	-9,6	-5,1	-10,4	-5,7	-11,9	-5,9	-8,6	-17,9	-7,3	-4,0
2018	-5,1	-3,2	-7,5	16,2	-5,5	-3,2	-7,5	7,2	-4,8	-3,3	-6,6	30,3
2019	-2,2	-10,7	-1,7	6,8	-5,1	-19,3	-3,1	3,0	0,6	0,3	5,6	11,7
2018												
II Trim.	-3,6	-11,7	-3,3	9,1	-4,4	-12,5	-4,7	12,3	-2,9	-11,0	-4,0	4,6
III Trim.	-6,3	-3,7	-9,2	16,3	-5,0	-2,8	-6,6	4,3	-7,7	-5,1	-9,7	34,3
IV Trim.	-8,5	-4,4	-12,5	22,0	-7,4	-2,3	-10,8	10,2	-9,6	-6,5	-8,4	38,3
2019												
I Trim.	-9,2	-4,6	-12,3	13,0	-9,7	-11,6	-11,0	2,9	-8,8	3,5	-4,5	30,0
II Trim.	-1,7	-5,3	-3,9	25,0	0,3	-9,1	-0,1	17,4	-3,6	-0,8	0,9	36,6
III Trim.	0,3	-12,9	2,5	1,7	-8,9	-30,5	-5,1	0,3	9,9	15,9	15,9	2,9
IV Trim.	2,9	-19,8	9,2	-8,0	-1,5	-24,6	5,1	-7,8	7,0	-14,0	11,8	-8,3
2020												
I Trim.	7,7	-7,9	12,3	-5,2	0,6	3,9	2,7	-18,3	14,2	-19,6	11,5	10,4
II Trim.	19,4	4,4	24,2	2,9	19,7	-4,9	29,3	-10,1	19,2	14,8	5,5	19,6

FUENTE: INE. EPA

A-INF TRIM\6.2.ACTEDSX-EXTRANJ

## 6.11.- TASAS DE PARO "EXTRANJEROS" POR EDADES Y SEXO

PERIODO	AMBOS SEXOS				HOMBRES				MUJERES			
	Total	16 a 24	25 a 54	55 y más	Total	16 a 24	25 a 54	55 y más	Total	16 a 24	25 a 54	55 y más
<b>Valores de las tasas en porcentaje</b>												
2007	12,18	20,75	10,73	13,78	10,52	17,75	9,28	14,17	14,26	23,91	42,39	13,16
2008	17,44	27,53	15,90	15,43	17,28	26,76	15,98	13,59	17,64	28,44	44,85	17,76
2009	28,25	42,00	26,31	26,11	31,35	46,18	29,48	24,79	24,41	36,94	47,92	27,58
2010	29,95	43,44	28,15	31,02	32,38	47,12	30,32	36,80	27,11	39,46	51,21	23,21
2011	32,60	49,16	30,54	32,15	34,52	52,45	32,17	37,85	30,48	45,93	53,23	24,43
2012	35,94	56,55	33,89	30,45	38,24	58,97	36,43	31,48	33,42	54,17	54,20	29,10
2013	37,02	58,95	35,01	31,42	38,70	58,69	36,52	38,00	35,22	59,20	55,32	24,20
2014	34,50	56,50	32,22	34,28	35,37	55,99	32,14	45,42	33,56	57,13	54,97	21,66
2015	30,46	47,80	28,80	29,09	30,40	48,71	28,02	35,31	30,54	46,71	50,48	22,70
2016	26,64	45,56	24,77	26,74	25,20	44,82	22,62	32,85	28,23	46,42	47,91	20,66
2017	23,84	38,58	22,41	22,96	22,38	39,56	20,22	25,40	25,44	37,38	43,74	19,96
2018	21,89	34,17	20,33	23,92	20,38	35,41	18,21	24,62	23,55	32,70	40,35	23,08
2019	20,10	31,17	18,76	22,11	18,04	28,32	16,41	22,74	22,43	34,74	40,40	21,44
2018												
II Trim.	21,92	32,12	20,72	22,60	20,01	32,83	18,12	23,98	24,02	31,23	41,48	20,79
III Trim.	20,64	31,98	18,98	24,39	19,95	35,76	17,60	24,42	21,41	27,27	37,60	24,36
IV Trim.	20,77	35,19	18,68	25,51	19,04	34,97	16,58	25,02	22,72	35,47	39,21	26,06
2019												
I Trim.	20,86	34,83	19,20	22,62	18,98	32,50	16,98	24,38	22,98	37,51	40,50	20,90
II Trim.	20,26	31,58	18,81	23,02	18,71	29,99	16,84	24,78	22,00	33,42	40,20	21,07
III Trim.	19,34	28,75	18,08	22,16	17,01	25,12	15,59	21,74	21,94	33,49	40,26	22,56
IV Trim.	19,98	29,49	18,98	20,74	17,49	25,98	16,26	20,28	22,80	34,36	40,64	21,25
2020												
I Trim.	21,23	32,84	20,39	18,77	18,11	32,03	16,71	17,12	24,73	33,94	42,06	20,60
II Trim.	24,92	37,88	23,99	22,87	23,00	33,65	22,23	21,37	27,09	42,73	43,84	24,51
<b>Variaciones con respecto al trimestre anterior en puntos porcentuales</b>												
2019												
II Trim.	-0,60	-3,25	-0,39	0,39	-0,26	-2,51	-0,14	0,40	-0,98	-4,09	-0,29	0,17
III Trim.	-0,92	-2,83	-0,73	-0,86	-1,71	-4,86	-1,25	-3,04	-0,05	0,06	0,05	1,49
IV Trim.	0,64	0,74	0,90	-1,42	0,49	0,86	0,67	-1,46	0,86	0,87	0,38	-1,30
2020												
I Trim.	1,25	3,35	1,41	-1,96	0,61	6,04	0,45	-3,16	1,93	-0,42	1,43	-0,65
II Trim.	3,69	5,05	3,60	4,10	4,90	1,62	5,51	4,25	2,35	8,79	1,77	3,90
<b>Variaciones con respecto a igual periodo del año anterior en puntos porcentuales</b>												
2007	0,41	3,00	-0,01	1,85	1,16	3,14	0,87	1,92	-0,55	2,76	1,84	1,79
2008	5,26	6,79	5,17	1,66	6,76	9,00	6,70	-0,59	3,38	4,53	2,45	4,59
2009	10,81	14,47	10,41	10,67	14,07	19,43	13,50	11,20	6,77	8,50	3,07	9,82
2010	1,70	1,43	1,84	4,92	1,03	0,93	0,84	12,01	2,70	2,52	3,29	-4,37
2011	2,66	5,72	2,39	1,12	2,14	5,33	1,85	1,05	3,37	6,46	2,02	1,22
2012	3,34	7,39	3,36	-1,70	3,72	6,52	4,26	-6,36	2,94	8,25	0,97	4,67
2013	1,08	2,41	1,12	0,97	0,46	-0,28	0,09	6,51	1,80	5,02	1,12	-4,90
2014	-2,52	-2,46	-2,79	2,86	-3,33	-2,70	-4,38	7,42	-1,66	-2,07	-0,34	-2,55
2015	-4,04	-8,69	-3,42	-5,19	-4,97	-7,27	-4,12	-10,10	-3,02	-10,42	-4,49	1,05
2016	-3,82	-2,25	-4,03	-2,35	-5,20	-3,89	-5,39	-2,47	-2,31	-0,29	-2,57	-2,05
2017	-2,80	-6,98	-2,36	-3,78	-2,81	-5,26	-2,41	-7,45	-2,79	-9,05	-4,17	-0,69
2018	-1,95	-4,41	-2,08	0,96	-2,00	-4,15	-2,00	-0,78	-1,89	-4,68	-3,39	3,12
2018												
II Trim.	-1,73	-8,72	-1,35	0,84	-1,84	-8,42	-1,50	0,60	-1,60	-9,12	-2,94	0,97
III Trim.	-2,06	-3,24	-2,28	0,81	-1,89	-2,89	-1,85	-1,62	-2,23	-3,58	-4,17	3,69
IV Trim.	-2,80	-2,59	-3,27	1,29	-2,66	-2,33	-3,02	0,40	-2,86	-2,84	-3,56	2,41
2019												
I Trim.	-3,42	-2,75	-3,79	-0,31	-3,67	-5,74	-3,69	-0,68	-3,07	0,68	-2,59	0,66
II Trim.	-1,66	-0,54	-1,92	0,42	-1,30	-2,84	-1,28	0,80	-2,02	2,19	-1,28	0,28
III Trim.	-1,30	-3,24	-0,91	-2,24	-2,95	-10,64	-2,01	-2,68	0,53	6,21	2,66	-1,81
IV Trim.	-0,79	-5,71	0,29	-4,77	-1,54	-8,98	-0,31	-4,74	0,08	-1,11	1,42	-4,80
2020												
I Trim.	0,38	-1,99	1,19	-3,85	-0,87	-0,47	-0,27	-7,26	1,75	-3,57	1,57	-0,30
II Trim.	4,66	6,30	5,18	-0,15	4,29	3,66	5,39	-3,41	5,09	9,31	3,63	3,44

FUENTE: INE. EPA

A-INF TRIM\6.11.TSPARO-EXTRANJ

## 6.12.- PARADOS "EXTRANJEROS" SEGÚN NIVEL DE ESTUDIOS Y SEXO

	CIFRAS ABSOLUTAS			DISTRIBUCIONES PORCENTUALES			VARIACIONES		VARIACIONES ANUALES						TASAS DE PARO		
							IIT2020 - IT2020		Miles			%					
	T.II.18	T.II.19	T.II.20	T.II.18	T.II.19	T.II.20	Miles	%	T.II.18	T.II.19	T.II.20	T.II.18	T.II.19	T.II.20	T.II.18	T.II.19	T.II.20
<b>AMBOS SEXOS</b>	<b>618,4</b>	<b>607,9</b>	<b>####</b>	<b>100,0</b>	<b>100,0</b>	<b>100,0</b>	<b>70,2</b>	<b>10,7</b>	<b>-23,3</b>	<b>-10,5</b>	<b>118,0</b>	<b>-3,6</b>	<b>-1,7</b>	<b>19,4</b>	<b>21,92</b>	<b>20,26</b>	<b>####</b>
Analfabetos	17,0	17,7	15,6	2,7	2,9	2,1	-2,8	-15,2	-2,6	0,7	-2,1	-13,3	4,1	-11,9	45,09	38,23	33,84
Estudios primarios incompletos	35,0	36,8	29,6	5,7	6,1	4,1	3,6	13,8	7,2	1,8	-7,2	25,9	5,1	-19,6	30,59	33,36	29,90
Educación primaria	103,3	77,4	76,9	16,7	12,7	10,6	-0,4	-0,5	9,0	-25,9	-0,5	9,5	-25,1	-0,6	29,24	25,01	26,05
Primera etapa de educación secundaria y similar	161,7	158,6	207,1	26,1	26,1	28,5	30,4	17,2	-30,4	-3,1	48,5	-15,8	-1,9	30,6	22,99	21,32	29,83
Segunda etapa de educación secundaria, con orientación general	145,8	141,2	179,0	23,6	23,2	24,7	22,8	14,6	-9,7	-4,6	37,8	-6,2	-3,2	26,8	20,37	18,15	24,54
Segunda etapa de educación secundaria con orientación profesional (incluye educación postsecundaria no superior)	37,8	42,1	42,7	6,1	6,9	5,9	-0,8	-1,8	4,0	4,3	0,6	11,8	11,4	1,4	20,09	22,17	23,44
Educación superior	117,9	134,2	175,0	19,1	22,1	24,1	17,2	10,9	-0,8	16,3	40,8	-0,7	13,8	30,4	16,64	16,32	20,19
<b>HOMBRES</b>	<b>295,4</b>	<b>296,4</b>	<b>####</b>	<b>100,0</b>	<b>100,0</b>	<b>100,0</b>	<b>59,4</b>	<b>20,1</b>	<b>-13,7</b>	<b>1,0</b>	<b>58,4</b>	<b>-4,4</b>	<b>0,3</b>	<b>19,7</b>	<b>20,01</b>	<b>18,71</b>	<b>####</b>
Analfabetos	0,0	0,0	0,0	0,0	0,0	0,0	0,0		0,0	0,0	0,0				0,00	0,00	0,00
Estudios primarios incompletos	20,7	21,0	22,9	7,0	7,1	6,5	8,5	59,0	2,5	0,3	1,9	13,7	1,4	9,0	28,55	28,49	30,05
Educación primaria	60,4	41,0	39,3	20,4	13,8	11,1	-1,0	-2,5	15,1	-19,4	-1,7	33,3	-32,1	-4,1	28,45	22,45	22,90
Primera etapa de educación secundaria y similar	78,0	81,6	104,4	26,4	27,5	29,4	15,8	17,8	-27,1	3,6	22,8	-25,8	4,6	27,9	20,04	20,37	26,96
Segunda etapa de educación secundaria, con orientación general	60,9	60,8	82,2	20,6	20,5	23,2	17,9	27,8	-1,6	-0,1	21,4	-2,6	-0,2	35,2	17,73	15,31	21,92
Segunda etapa de educación secundaria con orientación profesional (incluye educación postsecundaria no superior)	19,1	19,6	20,1	6,5	6,6	5,7	-0,4	-2,0	-3,9	0,5	0,5	-17,0	2,6	2,6	19,14	19,05	23,16
Educación superior	46,6	64,8	78,4	15,8	21,9	22,1	16,0	25,6	1,1	18,2	13,6	2,4	39,1	21,0	13,89	16,27	18,75
<b>MUJERES</b>	<b>323,0</b>	<b>311,5</b>	<b>####</b>	<b>100,0</b>	<b>100,0</b>	<b>100,0</b>	<b>11,0</b>	<b>3,1</b>	<b>-9,7</b>	<b>-11,5</b>	<b>59,7</b>	<b>-2,9</b>	<b>-3,6</b>	<b>19,2</b>	<b>24,02</b>	<b>22,00</b>	<b>####</b>
Analfabetos	7,4	9,9	8,3	2,3	3,2	2,2	-5,2	-38,5	-2,8	2,5	-1,6	-27,5	33,8	-16,2	52,86	56,90	44,15
Estudios primarios incompletos	14,3	15,8	6,7	4,4	5,1	1,8	-4,8	-41,7	4,9	1,5	-9,1	52,1	10,5	-57,6	34,13	43,17	29,39
Educación primaria	42,9	36,4	37,6	13,3	11,7	10,1	0,7	1,9	-6,1	-6,5	1,2	-12,4	-15,2	3,3	30,43	28,68	30,42
Primera etapa de educación secundaria y similar	83,7	77,1	102,8	25,9	24,8	27,7	14,7	16,7	-3,2	-6,6	25,7	-3,7	-7,9	33,3	26,63	22,45	33,50
Segunda etapa de educación secundaria, con orientación general	84,7	80,5	96,8	26,2	25,8	26,1	5,0	5,4	-8,3	-4,2	16,3	-8,9	-5,0	20,2	22,76	21,13	27,32
Segunda etapa de educación secundaria con orientación profesional (incluye educación postsecundaria no superior)	18,6	22,6	22,6	5,8	7,3	6,1	-0,3	-1,3	7,9	4,0	0,0	73,8	21,5	0,0	21,06	25,95	23,69
Educación superior	71,3	69,5	96,5	22,1	22,3	26,0	1,2	1,3	-1,9	-1,8	27,0	-2,6	-2,5	38,8	19,11	16,40	21,51

FUENTE: INE. EPA

A-INF TRIM\6.7.OCUNESX-EXTRANJ

## 6.13.- TASAS DE ACTIVIDAD POR COMUNIDADES AUTÓNOMAS Y SEXO "EXTRANJEROS"

	Valores de las tasas			Variaciones	Variaciones anuales		
	T.II.18	T.II.19	T.II.20	IIT2020 - IT2020	En puntos porcentuales		
				En p.p.	T.II.18	T.II.19	T.II.20
<b>AMBOS SEXOS</b>	<b>72,30</b>	<b>71,83</b>	<b>65,35</b>	<b>-4,62</b>	<b>-0,30</b>	<b>-0,47</b>	<b>-6,48</b>
Andalucía	65,77	65,65	62,36	-3,58	-0,83	-0,12	-3,29
Aragón	73,95	76,19	74,71	-3,66	-1,37	2,24	-1,48
P.Asturias	68,45	67,77	60,01	-7,95	-6,44	-0,68	-7,76
I.Balears	73,46	72,34	61,64	-3,10	1,58	-1,12	-10,70
Canarias	68,32	71,22	58,64	-11,84	-0,87	2,90	-12,58
Cantabria	68,40	76,33	74,29	0,00	-11,54	7,93	-2,04
Castilla y León	74,63	75,13	71,27	-3,30	4,68	0,50	-3,86
Castilla-La Mancha	76,16	77,67	65,27	-9,39	2,96	1,51	-12,40
Cataluña	72,69	72,89	66,15	-4,22	-0,94	0,20	-6,74
C.Valenciana	67,82	64,70	63,01	-0,50	-0,28	-3,12	-1,69
Extremadura	68,83	63,08	59,73	-18,96	3,88	-5,75	-3,35
Galicia	73,97	68,94	60,99	-5,88	0,57	-5,03	-7,95
C.Madrid	81,02	79,45	72,70	-4,61	-0,59	-1,57	-6,75
R.Murcia	70,38	69,81	59,68	-4,31	-1,31	-0,57	-10,13
C.F.Navarra	79,22	81,50	60,20	-11,85	9,28	2,28	-21,30
País Vasco	74,55	75,29	64,08	-6,67	-2,87	0,74	-11,21
La Rioja	81,29	77,28	73,33	-3,72	4,47	-4,01	-3,95
Ceuta	61,71	31,64	35,16	-29,47	1,88	-30,07	3,52
Melilla	64,40	56,44	56,57	-1,38	-5,64	-7,96	0,13
<b>HOMBRES</b>	<b>79,90</b>	<b>80,27</b>	<b>72,94</b>	<b>-4,59</b>	<b>-0,74</b>	<b>0,37</b>	<b>-7,33</b>
Andalucía	74,63	73,13	70,82	-3,12	1,53	-1,50	-2,31
Aragón	80,41	82,06	81,60	-4,03	-3,42	1,65	-0,46
P.Asturias	75,11	74,18	67,06	-9,58	-0,20	-0,93	-7,12
I.Balears	81,29	83,25	69,44	-5,30	-1,55	1,96	-13,81
Canarias	71,12	80,53	67,71	-7,14	-5,52	9,41	-12,82
Cantabria	78,74	94,74	84,12	5,66	-9,60	16,00	-10,62
Castilla y León	81,57	82,37	79,69	-0,98	3,87	0,80	-2,68
Castilla-La Mancha	85,05	85,60	73,10	-10,44	1,92	0,55	-12,50
Cataluña	81,24	81,36	73,64	-4,70	-0,89	0,12	-7,72
C.Valenciana	77,49	74,77	71,09	-1,11	0,73	-2,72	-3,68
Extremadura	81,48	66,79	70,54	-17,58	22,63	-14,69	3,75
Galicia	74,68	77,50	71,04	-6,73	-5,45	2,82	-6,46
C.Madrid	86,37	84,95	76,75	-3,78	-1,79	-1,42	-8,20
R.Murcia	82,76	84,01	71,81	-6,28	-1,86	1,25	-12,20
C.F.Navarra	88,01	88,87	73,50	-10,32	6,58	0,86	-15,37
País Vasco	79,11	82,10	67,44	-14,52	-5,50	2,99	-14,66
La Rioja	86,52	83,44	82,63	-1,94	3,71	-3,08	-0,81
Ceuta	92,06	62,90	62,31	-15,41	10,03	-29,16	-0,59
Melilla	77,81	83,27	81,24	-3,00	-8,41	5,46	-2,03
<b>MUJERES</b>	<b>65,47</b>	<b>64,26</b>	<b>58,49</b>	<b>-4,59</b>	<b>-0,01</b>	<b>-1,21</b>	<b>-5,77</b>
Andalucía	58,48	59,39	54,75	-4,34	-2,64	0,91	-4,64
Aragón	68,56	71,30	68,98	-3,33	1,50	2,74	-2,32
P.Asturias	62,34	62,20	55,94	-5,34	-12,26	-0,14	-6,26
I.Balears	66,76	62,72	54,67	-0,45	4,37	-4,04	-8,05
Canarias	65,46	62,16	50,38	-15,81	3,28	-3,30	-11,78
Cantabria	57,42	63,17	63,52	-6,88	-15,81	5,75	0,35
Castilla y León	68,03	68,11	64,36	-4,64	6,00	0,08	-3,75
Castilla-La Mancha	68,60	69,93	57,38	-8,74	5,58	1,33	-12,55
Cataluña	64,85	64,39	59,07	-3,81	-0,93	-0,46	-5,32
C.Valenciana	58,75	56,28	56,01	0,27	-2,04	-2,47	-0,27
Extremadura	58,04	60,55	52,47	-19,47	-11,28	2,51	-8,08
Galicia	73,41	62,49	54,00	-4,22	5,56	-10,92	-8,49
C.Madrid	76,37	74,73	69,02	-5,40	0,30	-1,64	-5,71
R.Murcia	55,97	56,56	47,55	-2,59	-2,61	0,59	-9,01
C.F.Navarra	72,46	74,80	46,32	-13,91	11,03	2,34	-28,48
País Vasco	70,90	69,40	60,97	1,45	-0,48	-1,50	-8,43
La Rioja	75,89	70,82	64,43	-4,92	4,68	-5,07	-6,39
Ceuta	47,50	19,77	21,43	-37,08	-2,48	-27,73	1,66
Melilla	56,03	40,94	39,73	-0,76	0,46	-15,09	-1,21

FUENTE: INE. EPA

A-INF TRIM\6.13.TASACTCAA-EXTR

## 6.14.- TASAS DE EMPLEO POR COMUNIDADES AUTÓNOMAS Y SEXO "EXTRANJEROS"

	Valores de las tasas			Variaciones	Variaciones anuales		
	T.II.18	T.II.19	T.II.20	IIT2020 - IT2020	En puntos porcentuales		
				En p.p.	T.II.18	T.II.19	T.II.20
<b>AMBOS SEXOS</b>	<b>56,45</b>	<b>57,27</b>	<b>49,06</b>	<b>-6,05</b>	<b>1,02</b>	<b>0,82</b>	<b>-8,21</b>
Andalucía	48,88	49,59	44,87	-4,00	1,86	0,71	-4,72
Aragón	57,95	59,80	55,95	-6,30	-3,94	1,85	-3,85
P.Asturias	45,76	41,70	37,83	-15,39	-15,57	-4,06	-3,87
I.Balears	64,36	57,78	46,33	-0,54	2,70	-6,58	-11,45
Canarias	54,95	55,10	43,17	-13,83	2,73	0,15	-11,93
Cantabria	49,88	64,96	54,98	-7,26	-15,20	15,08	-9,98
Castilla y León	58,52	59,73	53,55	-6,27	6,46	1,21	-6,18
Castilla-La Mancha	51,14	59,53	45,73	-7,48	1,17	8,39	-13,80
Cataluña	57,60	58,72	50,34	-6,42	1,70	1,12	-8,38
C.Valenciana	53,32	51,97	46,71	-2,81	1,94	-1,35	-5,26
Extremadura	37,85	47,45	44,12	-5,04	4,35	9,60	-3,33
Galicia	49,63	53,85	46,82	-3,46	-1,16	4,22	-7,03
C.Madrid	65,78	66,51	56,34	-8,37	-1,19	0,73	-10,17
R.Murcia	56,36	58,87	46,86	-2,20	-2,84	2,51	-12,01
C.F.Navarra	61,84	66,30	45,10	-14,36	15,96	4,46	-21,20
País Vasco	53,48	56,86	50,09	-6,32	2,15	3,38	-6,77
La Rioja	66,33	64,19	62,60	0,58	3,25	-2,14	-1,59
Ceuta	14,67	8,65	20,06	-12,47	-30,45	-6,02	11,41
Melilla	35,14	33,75	27,53	-0,43	-4,98	-1,39	-6,22
<b>HOMBRES</b>	<b>63,91</b>	<b>65,25</b>	<b>56,17</b>	<b>-7,32</b>	<b>0,89</b>	<b>1,34</b>	<b>-9,08</b>
Andalucía	55,68	56,11	52,98	-5,94	5,06	0,43	-3,13
Aragón	63,22	67,57	65,70	-2,63	-9,33	4,35	-1,87
P.Asturias	54,33	44,73	32,50	-23,94	-4,24	-9,60	-12,23
I.Balears	70,19	72,56	52,91	-8,38	-3,13	2,37	-19,65
Canarias	60,76	61,46	48,98	-13,60	2,19	0,70	-12,48
Cantabria	58,77	82,24	60,76	-4,50	-13,03	23,47	-21,48
Castilla y León	69,49	69,61	62,27	-3,02	8,82	0,12	-7,34
Castilla-La Mancha	68,29	68,59	54,48	-10,15	8,54	0,30	-14,11
Cataluña	64,85	65,16	57,64	-8,25	0,99	0,31	-7,52
C.Valenciana	62,36	64,46	54,86	-3,36	1,06	2,10	-9,60
Extremadura	47,38	54,33	54,52	-7,42	15,89	6,95	0,19
Galicia	58,28	66,89	56,32	-4,63	0,21	8,61	-10,57
C.Madrid	69,55	69,74	59,40	-9,04	-2,28	0,19	-10,34
R.Murcia	70,97	73,77	58,59	-1,19	-3,96	2,80	-15,18
C.F.Navarra	74,29	76,21	58,05	-16,70	12,47	1,92	-18,16
País Vasco	52,88	58,21	55,89	-9,32	-2,11	5,33	-2,32
La Rioja	72,91	70,37	70,46	-1,97	6,59	-2,54	0,09
Ceuta	15,98	31,43	44,54	2,81	-46,40	15,45	13,11
Melilla	59,00	57,49	54,77	-0,02	-4,97	-1,51	-2,72
<b>MUJERES</b>	<b>49,74</b>	<b>50,12</b>	<b>42,65</b>	<b>-4,82</b>	<b>1,03</b>	<b>0,38</b>	<b>-7,47</b>
Andalucía	43,29	44,13	37,56	-2,71	-0,69	0,84	-6,57
Aragón	53,54	53,33	47,84	-9,33	1,99	-0,21	-5,49
P.Asturias	37,90	39,07	40,90	-9,85	-25,33	1,17	1,83
I.Balears	59,37	44,73	40,46	7,45	7,81	-14,64	-4,27
Canarias	49,04	48,92	37,88	-13,65	2,79	-0,12	-11,04
Cantabria	40,43	52,61	48,64	-10,78	-19,29	12,18	-3,97
Castilla y León	48,10	50,16	46,40	-8,43	4,84	2,06	-3,76
Castilla-La Mancha	36,55	50,69	36,90	-5,33	-3,39	14,14	-13,79
Cataluña	50,94	52,25	43,42	-4,75	2,39	1,31	-8,83
C.Valenciana	44,82	41,52	39,63	-2,12	1,82	-3,30	-1,89
Extremadura	29,72	42,76	37,13	-2,89	-5,23	13,04	-5,63
Galicia	42,77	44,03	40,22	-1,58	-2,01	1,26	-3,81
C.Madrid	62,50	63,73	53,54	-7,83	-0,34	1,23	-10,19
R.Murcia	39,35	44,96	35,13	-3,40	-3,90	5,61	-9,83
C.F.Navarra	52,27	57,28	31,59	-12,49	18,19	5,01	-25,69
País Vasco	53,95	55,71	44,74	-2,87	5,69	1,76	-10,97
La Rioja	59,55	57,72	55,08	3,70	-0,49	-1,83	-2,64
Ceuta	14,06	0,00	7,68	-20,54	-23,40	-14,06	7,68
Melilla	20,27	20,03	8,93	-1,20	1,48	-0,24	-11,10

FUENTE: INE. EPA

A-INF TRIM\6.14.TASEMPLCCAA-EXTR

## 6.15.- TASAS DE PARO POR COMUNIDADES AUTÓNOMAS Y SEXO "EXTRANJEROS"

	Valores de las tasas			Variaciones	Variaciones anuales		
	T.II.18	T.II.19	T.II.20	IIT2020 - IT2020	En puntos porcentuales		
				En p.p.	T.II.18	T.II.19	T.II.20
<b>AMBOS SEXOS</b>	<b>21,92</b>	<b>20,26</b>	<b>24,92</b>	<b>3,69</b>	<b>-1,73</b>	<b>-1,66</b>	<b>4,66</b>
Andalucía	25,68	24,46	28,05	2,16	-3,72	-1,22	3,59
Aragón	21,64	21,51	25,11	4,54	3,81	-0,13	3,60
P.Asturias	33,14	38,46	36,97	15,29	15,04	5,32	-1,49
I.Balears	12,38	20,13	24,83	-2,77	-1,84	7,75	4,70
Canarias	19,56	22,63	26,38	7,26	-4,97	3,07	3,75
Cantabria	27,08	14,89	26,00	9,78	8,50	-12,19	11,11
Castilla y León	21,58	20,50	24,86	5,08	-4,00	-1,08	4,36
Castilla-La Mancha	32,85	23,36	29,95	1,22	1,11	-9,49	6,59
Cataluña	20,77	19,44	23,91	4,57	-3,31	-1,33	4,47
C.Valenciana	21,39	19,68	25,88	3,86	-3,16	-1,71	6,20
Extremadura	45,01	24,78	26,14	-11,39	-3,41	-20,23	1,36
Galicia	32,90	21,89	23,22	-1,60	2,09	-11,01	1,33
C.Madrid	18,82	16,29	22,51	6,22	0,87	-2,53	6,22
R.Murcia	19,92	15,68	21,48	-1,85	2,50	-4,24	5,80
C.F.Navarra	21,94	18,65	25,09	7,61	-12,46	-3,29	6,44
País Vasco	28,27	24,47	21,83	1,57	-5,43	-3,80	-2,64
La Rioja	18,40	16,93	14,63	-4,88	0,51	-1,47	-2,30
Ceuta	76,22	72,66	42,94	-6,73	51,64	-3,56	-29,72
Melilla	45,43	40,20	51,33	-0,43	2,71	-5,23	11,13
<b>HOMBRES</b>	<b>20,01</b>	<b>18,71</b>	<b>23,00</b>	<b>4,89</b>	<b>-1,84</b>	<b>-1,30</b>	<b>4,29</b>
Andalucía	25,40	23,26	25,18	4,87	-5,34	-2,14	1,92
Aragón	21,37	17,66	19,49	-0,71	7,91	-3,71	1,83
P.Asturias	27,66	39,70	51,54	25,18	5,43	12,04	11,84
I.Balears	13,65	12,84	23,81	5,81	2,16	-0,81	10,97
Canarias	14,58	23,69	27,65	11,26	-9,01	9,11	3,96
Cantabria	25,36	13,20	27,77	10,94	6,63	-12,16	14,57
Castilla y León	14,81	15,50	21,86	2,79	-7,11	0,69	6,36
Castilla-La Mancha	19,71	19,88	25,47	2,83	-8,41	0,17	5,59
Cataluña	20,18	19,91	21,72	5,83	-2,07	-0,27	1,81
C.Valenciana	19,52	13,80	22,83	3,47	-0,62	-5,72	9,03
Extremadura	41,86	18,66	22,70	-7,01	-4,63	-23,20	4,04
Galicia	21,96	13,70	20,73	-0,90	-5,58	-8,26	7,03
C.Madrid	19,48	17,90	22,60	7,59	0,96	-1,58	4,70
R.Murcia	14,24	12,19	18,40	-5,05	2,79	-2,05	6,21
C.F.Navarra	15,58	14,25	21,03	10,21	-8,50	-1,33	6,78
País Vasco	33,15	29,10	17,13	-3,31	-1,86	-4,05	-11,97
La Rioja	15,73	15,67	14,73	0,37	-4,18	-0,06	-0,94
Ceuta	82,64	50,04	28,51	-17,79	58,69	-32,60	-21,53
Melilla	24,18	30,96	32,58	-2,38	-1,62	6,78	1,62
<b>MUJERES</b>	<b>24,02</b>	<b>22,00</b>	<b>27,08</b>	<b>2,34</b>	<b>-1,59</b>	<b>-2,02</b>	<b>5,08</b>
Andalucía	25,97	25,70	31,39	-0,47	-2,08	-0,27	5,69
Aragón	21,90	25,20	30,65	9,72	-1,23	3,30	5,45
P.Asturias	39,20	37,19	26,87	9,69	23,96	-2,01	-10,32
I.Balears	11,07	28,68	25,99	-14,13	-6,29	17,61	-2,69
Canarias	25,08	21,31	24,82	2,66	-0,54	-3,77	3,51
Cantabria	29,59	16,71	23,42	7,83	11,15	-12,88	6,71
Castilla y León	29,30	26,36	27,90	7,36	-0,96	-2,94	1,54
Castilla-La Mancha	46,73	27,51	35,69	-0,44	10,10	-19,22	8,18
Cataluña	21,45	18,84	26,49	3,10	-4,74	-2,61	7,65
C.Valenciana	23,71	26,21	29,24	4,15	-5,55	2,50	3,03
Extremadura	48,79	29,39	29,23	-15,14	-0,80	-19,40	-0,16
Galicia	41,74	29,54	25,51	-2,68	7,73	-12,20	-4,03
C.Madrid	18,17	14,72	22,42	4,88	0,79	-3,45	7,70
R.Murcia	29,70	20,51	26,12	2,97	3,53	-9,19	5,61
C.F.Navarra	27,87	23,42	31,80	5,00	-16,66	-4,45	8,38
País Vasco	23,90	19,74	26,62	6,61	-8,49	-4,16	6,88
La Rioja	21,54	18,50	14,50	-11,42	5,86	-3,04	-4,00
Ceuta	70,40	100,00	64,17	12,41	45,36	29,60	-35,83
Melilla	63,83	51,07	77,52	2,54	-2,35	-12,76	26,45

FUENTE: INE. EPA

A-INF TRIM\6.15.TASPAROCCAA-EXTR

## **7. SALARIOS Y JORNADAS DE TRABAJO**

## 7.1. INCREMENTO SALARIAL EN CONVENIOS COLECTIVOS

PERIODO	TOTAL		CONVENIOS DE EMPRESA		CONVENIOS DE OTRO ÁMBITO		INCREMENTO SALARIAL EN FUNCIÓN DEL AÑO DE INICIO DE LOS EFECTOS ECONÓMICOS (*) (**)					
							Convenios con inicio de efectos económicos en el año			Convenios Plurianuales con inicio de efectos económicos anterior a cada año de referencia		
	Pactado	Revisado (1)	Pactado	Revisado (1)	Pactado	Revisado (1)	Total	Empresa	Otro Ámbito	Total	Empresa	Otro Ámbito
2007	3,14	4,21	2,70	3,57	3,20	4,28	4,54	3,98	4,58	3,94	3,42	4,03
2008	3,60	3,60	3,09	3,09	3,65	3,65	3,79	3,40	3,83	3,49	2,94	3,56
2009	2,25	2,24	2,17	2,17	2,26	2,25	1,70	2,04	1,65	2,44	2,24	2,46
2010	1,48	2,16	1,26	1,99	1,50	2,18	1,59	1,53	1,60	2,35	2,19	2,36
2011	1,98	2,29	1,63	1,97	2,02	2,32	1,35	1,27	1,36	2,62	2,32	2,64
2012	1,00	1,16	1,17	1,48	0,98	1,13	0,43	0,44	0,43	1,43	1,59	1,41
2013	0,53	0,53	0,54	0,55	0,53	0,53	-0,05	-2,35	0,29	0,56	0,77	0,54
2014	0,50	0,50	0,37	0,37	0,51	0,52	0,37	0,47	0,36	0,60	0,26	0,64
2015	0,69	0,71	0,45	0,46	0,71	0,73	0,40	0,44	0,40	0,86	0,68	0,87
2016	0,99	1,01	0,77	0,84	1,00	1,02	0,95	0,95	0,95	1,04	0,94	1,05
2017	1,44	1,46	1,18	1,21	1,46	1,48	1,32	1,39	1,32	1,80	1,37	1,82
2018(p)	1,73	1,75	1,42	1,46	1,76	1,78	1,71	1,71	1,71	2,07	1,60	2,09
2019(p)	2,26	2,27	1,97	1,98	2,29	2,29						
-Convenios con efectos económicos en 2019, registrados hasta AGOSTO 2019	2,29		1,92		2,31		3,62	2,78	3,70	2,04	1,69	2,06
-Convenios con efectos económicos en 2020, registrados hasta AGOSTO 2020	1,93		1,62		1,96		1,52	1,42	1,55	1,95	1,64	1,97

(\*) De 2001 a 2010 corresponde con cifras de incrementos en "convenios de nueva firma" y "revisados" publicados en cuadro 1-CR de estadística anual de CCT.

(\*\*) Los convenios registrados a partir de 2014 se clasifican en función del año de firma, en el año de referencia o en años anteriores al de referencia, con independencia del año de inicio de los efectos económicos.

(<sup>1</sup>) Los incrementos salariales "revisados" incorporan los efectos de las revisiones por cláusulas de garantía salarial.

(p) Dato provisional. En estos datos se han incorporado los convenios cuya información sobre efectos económicos conocidos se ha registrado hasta AGOSTO de 2020

FUENTE: MITRAMISS. Estadística de Convenios Colectivos de Trabajo.



## Gráfico 34.- Incremento salarial pactado y revisado

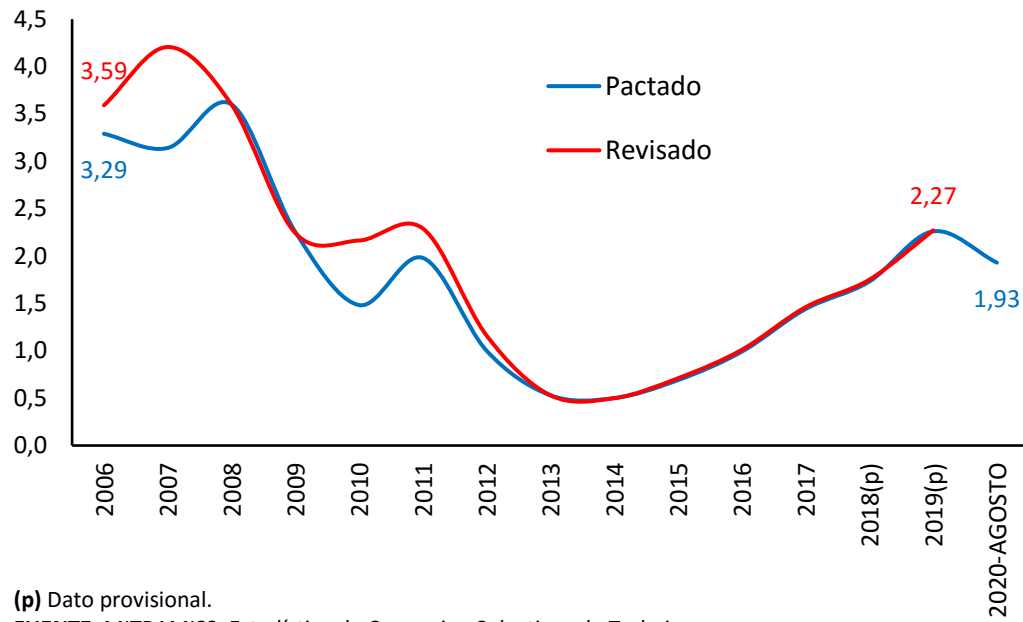

## 7.2. INCREMENTO SALARIAL REVISADO POR ÁMBITO FUNCIONAL E INSTITUCIONAL <sup>(1)</sup>

	Convenios de Empresa					Convenios de ámbito superior a la empresa											
	Total	Empresa privada	Empresa pública	AGE y Seg.Soc.	Adm. Autonómica/locl	Total	Grupo de empresas				Sector local-comarcal	Sector provinc.	Sector interprovincial			Sector nacional	
							Total	Provincial	Autonómico	Interautonóm.			Total	Autónomos	Interautonóm.		
2007	3,57	3,98	3,30	2,33	2,45	4,28	4,09	3,42	3,05	4,35	4,53	4,51	3,54	3,52	4,50	4,09	
2008	3,09	3,30	2,93	2,29	2,47	3,65	2,73	2,78	3,51	2,63	3,05	3,88	4,40	4,43	3,00	3,01	
2009	2,17	1,97	2,80	2,40	2,50	2,25	2,10	2,14	2,27	2,09	2,33	2,43	2,22	2,22	2,00	1,93	
2010	1,99	2,18	1,89	1,30	0,63	2,18	2,63	2,00	2,26	2,72	1,99	2,15	2,00	1,98	3,00	2,26	
2011	1,97	2,41	0,85	0,03	0,46	2,32	2,04	1,74	1,50	2,09	0,79	2,58	2,15	2,15	2,40	1,97	
2012	1,48	1,81	0,25	0,00	1,22	1,13	1,97	2,24	1,30	1,99	1,44	1,24	1,19	1,19	2,00	0,91	
2013	0,55	0,73	0,12	0,00	0,00	0,53	0,56	0,50	0,24	0,59	1,18	0,57	0,67	0,67	0,60	0,40	
2014	0,37	0,47	0,05	0,00	0,00	0,52	0,49	0,55	0,17	0,50	1,30	0,58	0,50	0,50	1,00	0,46	
2015	0,46	0,55	0,07	0,00	0,02	0,73	0,53	0,40	0,49	0,53	1,24	0,75	0,79	0,79	1,00	0,68	
2016	0,84	0,82	0,95	0,99	0,96	1,02	0,84	0,87	0,87	0,84	2,84	1,01	1,07	1,07	1,60	1,00	
2017	1,21	1,27	0,92	1,03	1,01	1,48	1,38	1,78	1,21	1,37	2,90	1,46	1,54	1,54	1,20	1,45	
2018*	1,44	1,41	1,60	1,66	1,73	1,82	1,20	1,66	1,78	1,17		1,83	1,91	1,91	1,96	1,80	
-Convenios con efectos económicos en 2019, registrados hasta AGOSTO 2019	1,92	1,65	3,19	2,25	2,24	2,31	1,69					1,96		1,94	2,08	2,90	
-Convenios con efectos económicos en 2020, registrados hasta AGOSTO 2020	1,62	1,57	1,95	1,00	1,96	1,96	1,43					1,98		1,98	2,00	1,97	

(\*).- Dato provisional

(1) Los incrementos salariales "revisados" incorporan los efectos de las revisiones por cláusulas de garantía salarial.

FUENTE: MITRAMISS. Estadística de Convenios Colectivos de Trabajo.

## 7.3. INCREMENTO SALARIAL REVISADO POR SECTORES Y SALARIO MINIMO INTERPROFESIONAL <sup>(1)</sup>

PERIODO (1)	SALARIOS EN CONVENIO con efecto cláusula revisión					SALARIO MINIMO INTERPROFESIONAL*	
	Total	Agrario	Industria	Construc.	Servicios	Euros	Δ %
<b>INCREMENTO ANUAL EN %</b>							
<b>CNAE-1993</b>							
1995	3,94	3,83	4,12	4,00	3,81	376,83	3,50
1996	3,82	4,11	3,86	3,98	3,70	390,18	3,50
1997	2,87	3,08	2,90	2,78	2,84	400,45	2,60
1998	2,56	3,01	2,39	2,35	2,62	408,93	2,10
1999	2,72	3,42	2,70	2,44	2,70	416,32	1,81
2000	3,72	3,85	3,87	3,62	3,65	424,80	2,04
2001	3,68	4,32	3,66	4,19	3,50	433,45	2,04
2002	3,85	3,91	4,06	3,65	3,78	442,20	2,02
2003	3,68	3,81	3,53	4,77	3,50	451,20	2,04
2004	3,60	4,00	3,59	4,44	3,35	460,50	2,06
2005	4,04	4,24	4,09	4,51	3,89	513,00*	4,52*
2006	3,59	4,08	3,66	3,62	3,49	540,90	5,44
2007	4,11	4,25	4,22	5,60	3,78	570,60	5,49
<b>CNAE-2009 (2)</b>							
2006	3,59	4,12	3,66	3,62	3,49	540,90	5,44
2007	4,21	4,62	4,28	5,59	3,84	570,60	5,49
2008	3,60	3,95	3,39	3,62	3,64	600,00	5,15
2009	2,24	1,92	2,15	3,49	2,06	624,00	4,00
2010	2,16	2,20	2,33	1,61	2,21	633,30	1,49
2011	2,29	2,16	2,76	2,27	2,12	641,40	1,28
2012	1,16	1,23	1,26	1,48	1,08	641,40	0,00
2013	0,53	0,61	0,55	0,55	0,51	645,30	0,61
2014	0,50	0,72	0,59	0,09	0,50	645,30	0,00
2015	0,71	0,67	0,73	0,77	0,69	648,60	0,51
2016	1,01	0,86	1,12	0,89	0,99	655,20	1,02
2017	1,46	1,06	1,46	1,90	1,44	707,70	8,01
2018**	1,80	1,44	1,84	2,08	1,78	735,90	3,98
2019						900,00	22,30
2020						950,00	5,56
-Convenios con efectos económicos en 2019, registrados hasta AGOSTO 2019	2,29	1,65	1,93	2,26	2,48		
-Convenios con efectos económicos en 2020, registrados hasta AGOSTO 2020	1,93	1,64	2,01	2,21	1,89		

(1) Los incrementos salariales "revisados" incorporan los efectos de las revisiones por cláusulas de garantía salarial.

(2) Los datos se proporcionan según agregaciones de la Clasificación Nacional de Actividades 2009 (CNAE-09), y están sometidos a posibles modificaciones por correcciones en los códigos asignados.

(\*) En 2004, el SMI también se modificó en el mes de julio, siendo su cuantía de 490,80 € y un Δ en % del 6,6.

(\*\*).- Datos provisionales

## 7.4 - COSTE LABORAL POR COMPONENTES \*

Industria, construcción y servicios (excepto act.de los hogares como empleadores y de organizaciones y organismos extraterritoriales)

PERIODO	COSTE TOTAL POR TRABAJADOR Y MES	COSTE SALARIAL (BASE 2008)				COSTE NO SALARIAL (BASE 2008)			
		TOTAL	Coste salarial ordinario	Coste salarial pagos extraordin.	Coste salarial pagos atrasados	Otros costes	Coste por percepciones no salariales	Coste por cotizaciones obligatorias	Subvenciones y bonificaciones de la S.Social
2007	2.320,2	1.713,2	1.487,8	201,1	24,2	607,1	91,0	535,5	19,5
2008	2.431,9	1.800,0	1.561,2	208,5	30,3	631,9	98,4	552,3	18,7
2009	2.516,8	1.858,0	1.611,2	219,8	27,0	658,8	113,2	565,4	19,8
2010	2.527,0	1.875,2	1.615,5	233,6	26,1	651,7	104,5	567,2	20,0
2011	2.556,8	1.894,8	1.630,7	234,6	29,5	661,9	109,8	572,7	20,6
2012	2.540,3	1.883,5	1.638,9	217,7	26,9	656,7	102,5	571,6	17,4
2013	2.544,1	1.883,8	1.633,7	225,6	24,4	660,4	96,3	574,8	10,7
2014	2.536,0	1.881,9	1.633,7	223,9	24,3	654,1	81,3	583,8	11,0
2015	2.551,7	1.902,4	1.639,7	232,7	29,9	649,3	73,9	590,1	14,6
2016	2.541,3	1.897,5	1.636,1	228,8	32,6	643,8	70,7	588,1	14,9
2017	2.547,4	1.900,1	1.639,2	229,6	31,3	647,3	67,9	593,0	13,7
2018	2.573,1	1.919,4	1.658,3	228,1	33,1	653,7	67,7	599,0	13,0
2019	2.630,9	1.955,2	1.694,0	227,4	33,8	675,7	67,0	621,8	13,1
<b>Variaciones con respecto al trimestre anterior en miles</b>									
2018									
II Trim.	2.602,0	1.951,8	1.646,5	271,9	33,4	650,2	67,0	595,8	12,5
III Trim.	2.499,9	1.842,6	1.670,4	138,6	33,7	657,3	65,9	604,0	12,6
IV Trim.	2.692,5	2.039,0	1.668,8	334,7	35,6	653,5	68,1	601,9	16,4
2019									
I Trim.	2.550,3	1.876,2	1.679,8	167,1	29,3	674,1	69,6	615,6	11,2
II Trim.	2.664,6	1.992,2	1.683,4	274,2	34,6	672,4	65,9	618,9	12,4
III Trim.	2.553,6	1.877,0	1.710,4	134,8	31,8	676,7	62,0	626,9	12,2
IV Trim.	2.755,2	2.075,4	1.702,4	333,5	39,6	679,7	70,5	626,0	16,7
2020									
I Trim.	2.570,3	1.889,8	1.694,3	159,9	35,7	680,5	67,4	623,8	10,7
II Trim.	2.442,9	1.804,1	1.498,0	268,3	37,8	638,8	75,7	574,8	11,7
<b>Variaciones con respecto al trimestre anterior en porcentaje</b>									
2019									
II Trim.	4,5	6,2	0,2	64,1	18,3	-0,3	-5,3	0,5	11,0
III Trim.	-4,2	-5,8	1,6	-50,8	-8,2	0,6	-5,9	1,3	-1,5
IV Trim.	7,9	10,6	-0,5	147,4	24,4	0,5	13,6	-0,1	36,9
2020									
I Trim.	-6,7	-8,9	-0,5	-52,1	-9,8	0,1	-4,4	-0,3	-36,3
II Trim.	-5,0	-4,5	-11,6	67,8	6,0	-6,1	12,4	-7,9	9,5
<b>Variaciones con respecto a igual periodo del año anterior en miles</b>									
2007	90,1	66,2	60,1	5,7	0,4	23,9	6,4	18,8	1,3
2008	111,7	86,9	73,4	7,4	6,1	24,8	7,3	16,7	-0,8
2009	84,9	58,0	49,9	11,3	-3,3	26,9	14,8	13,2	1,1
2010	10,2	17,3	4,3	13,8	-0,9	-7,1	-8,7	1,8	0,2
2011	29,8	19,6	15,3	0,9	3,4	10,2	5,3	5,5	0,6
2012	-16,5	-11,3	8,1	-16,9	-2,6	-5,2	-7,3	-1,1	-3,2
2013	3,9	0,2	-5,2	7,9	-2,5	3,7	-6,2	3,1	-6,7
2014	-8,2	-1,9	-0,1	-1,7	-0,1	-6,3	-14,9	9,0	0,4
2015	15,7	20,5	6,1	8,8	5,6	-4,7	-7,5	6,3	3,6
2016	-10,4	-4,9	-3,6	-3,9	2,7	-5,5	-3,2	-2,0	0,3
2017	6,0	2,6	3,1	0,8	-1,3	3,4	-2,8	4,9	-1,3
2018	25,7	19,3	19,0	-1,5	1,8	6,4	-0,2	6,0	-0,6
2019	57,8	35,8	35,7	-0,7	0,7	22,1	-0,7	22,9	0,1
2018									
II Trim.	17,4	9,8	17,1	-6,7	-0,6	7,6	2,1	5,3	-0,2
III Trim.	45,6	33,5	20,2	7,8	5,5	12,1	3,5	8,6	0,0
IV Trim.	23,7	18,9	26,8	-9,5	1,6	4,8	-2,0	5,8	-1,0
2019									
I Trim.	52,4	32,0	32,3	0,0	-0,3	20,4	-0,5	21,5	0,6
II Trim.	62,5	40,4	36,9	2,3	1,2	22,2	-1,1	23,1	-0,1
III Trim.	53,8	34,3	40,0	-3,8	-1,9	19,4	-3,8	22,8	-0,4
IV Trim.	62,6	36,4	33,7	-1,3	4,0	26,2	2,4	24,1	0,3
2020									
I Trim.	20,1	13,6	14,4	-7,3	6,4	6,5	-2,2	8,2	-0,5
II Trim.	-221,6	-188,1	-185,4	-5,9	3,2	-33,5	9,8	-44,1	-0,7
<b>Variaciones con respecto a igual periodo del año anterior en porcentajes</b>									
2007	4,0	4,0	4,2	2,9	1,5	4,1	7,6	3,6	7,1
2008	4,8	5,1	4,9	3,7	25,1	4,1	8,1	3,1	-3,9
2009	3,5	3,2	3,2	5,4	-10,9	4,3	15,1	2,4	5,7
2010	0,4	0,9	0,3	6,3	-3,4	-1,1	-7,7	0,3	0,9
2011	1,2	1,0	0,9	0,4	13,0	1,6	5,1	1,0	3,2
2012	-0,6	-0,6	0,5	-7,2	-8,7	-0,8	-6,7	-0,2	-15,7
2013	0,2	0,0	-0,3	3,6	-9,3	0,6	-6,1	0,5	-38,7
2014	-0,3	-0,1	0,0	-0,8	-0,4	-1,0	-15,5	1,6	3,5
2015	0,6	1,1	0,4	3,9	23,0	-0,7	-9,2	1,1	32,2
2016	-0,4	-0,3	-0,2	-1,7	9,0	-0,8	-4,3	-0,3	2,4
2017	0,2	0,1	0,2	0,3	-4,0	0,5	-3,9	0,8	-8,5
2018	1,0	1,0	1,2	-0,7	5,8	1,0	-0,3	1,0	-4,6
2019	2,2	1,9	2,2	-0,3	2,2	3,4	-1,1	3,8	0,8
2018									
I Trim.	0,7	0,8	0,7	1,4	2,7	0,2	-5,9	0,7	-11,1
II Trim.	0,7	0,5	1,1	-2,4	-1,9	1,2	3,3	0,9	-1,5
III Trim.	1,9	1,9	1,2	5,9	19,6	1,9	5,6	1,4	0,0
IV Trim.	0,9	0,9	1,6	-2,8	4,6	0,7	-2,9	1,0	-5,7
2019									
I Trim.	2,1	1,7	2,0	0,0	-1,1	3,1	-0,7	3,6	6,1
II Trim.	2,4	2,1	2,2	0,8	3,5	3,4	-1,6	3,9	-1,0
III Trim.	2,2	1,9	2,4	-2,7	-5,6	3,0	-5,8	3,8	-3,2
IV Trim.	2,3	1,8	2,0	-0,4	11,2	4,0	3,6	4,0	1,9
2020									
I Trim.	0,8	0,7	0,9	-4,3	21,9	1,0	-3,2	1,3	-4,7
II Trim.	-8,3	-9,4	-11,0	-2,1	9,2	-5,0	14,9	-7,1	-6,0

\*.- Los datos para los años 2000 a 2007 corresponden a Estimaciones retrospectivas 2000-2007 (Base 2008)

FUENTE: INE, Encuesta Trimestral de Coste Laboral

A-INF TRIM.7.4.COSTE SALARIAL COMP

### Gráfico 35.- Variación interanual en % de los Costes Salariales y No Salariales

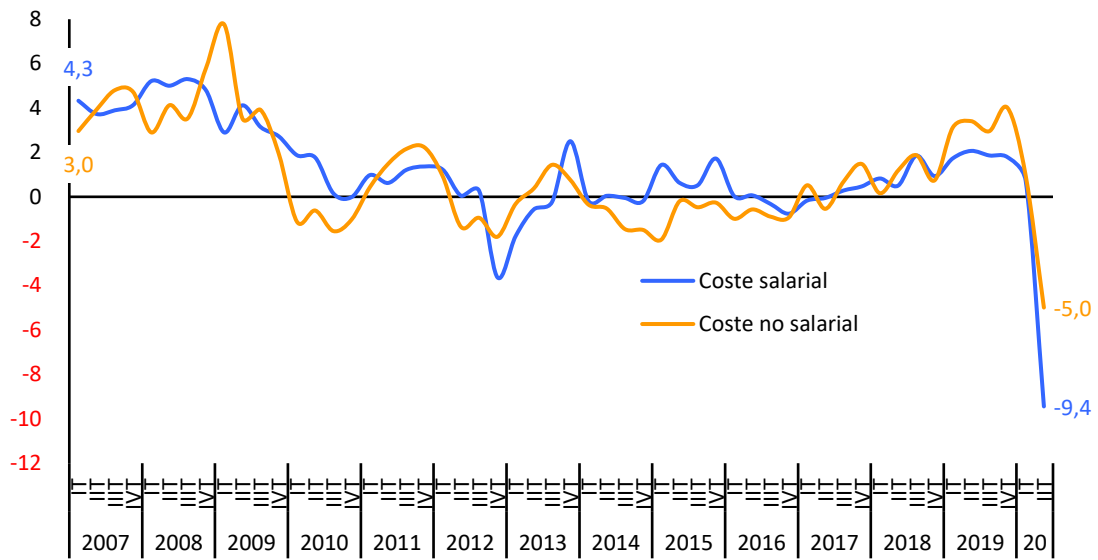

FUENTE: INE, Encuesta Trimestral de Coste Laboral  
ESTADIST\COYUNTURA\7.4.COSTE SALARIAL COMP

## 7.4 BIS.-COSTE LABORAL POR SECTORES

Industria, construcción y servicios (excepto act.de los hogares como empleadores y de organizaciones y organismos extraterritoriales)

PERIODO	COSTE TOTAL POR TRABAJADOR Y MES	COSTE SALARIAL (BASE 2008) - Adaptación a la CNAE-2009					COSTE NO SALARIAL (BASE 2008) - Adaptación a la CNAE-2009				
		TOTAL	Total	Industria	Construc.	Servicios	TOTAL	Total	Industria	Construc.	Servicios
		EUROS	Variación anual en %					EUROS	Variación anual en %		
2007	2.320,2	1.713,2	4,0	3,4	4,6	4,2	607,1	4,1	4,0	5,6	3,9
2008	2.431,9	1.800,0	5,1	4,8	6,3	5,0	631,9	4,1	3,3	6,3	4,7
2009	2.516,8	1.858,0	3,2	2,1	5,2	3,2	658,8	4,3	6,0	6,1	4,4
2010	2.527,0	1.875,2	0,9	2,9	0,8	0,5	651,7	-1,1	0,6	-1,4	-0,8
2011	2.556,8	1.894,8	1,0	2,8	2,5	0,5	661,9	1,6	-1,3	3,4	2,5
2012	2.540,3	1.883,5	-0,6	1,2	1,3	-1,1	656,7	-0,8	4,0	2,0	-1,7
2013	2.544,1	1.883,8	0,0	1,9	0,5	-0,4	660,4	0,6	1,4	0,4	0,8
2014	2.536,0	1.881,9	-0,1	1,5	0,7	-0,5	654,1	-1,0	0,7	-2,3	-1,0
2015	2.551,7	1.902,4	1,1	0,4	-0,7	1,4	649,3	-0,7	-2,6	-2,0	-0,1
2016	2.541,3	1.897,5	-0,3	0,4	-1,5	-0,3	643,8	-0,8	0,3	-2,3	-0,9
2017	2.547,4	1.900,1	0,1	0,6	-0,6	0,1	647,3	0,5	0,9	-0,7	0,5
2018	2.573,1	1.919,4	1,0	0,4	1,4	1,2	653,7	1,0	1,2	0,1	1,0
2019	2.598,1	1.955,2	1,9	1,1	1,7	2,1	675,7	3,4	2,7	1,8	3,7
2007											
I Trim.	2.239,5	1.633,8	4,3	3,9	5,0	4,5	605,7	3,0	4,7	4,2	2,1
II Trim.	2.339,6	1.731,7	3,7	3,4	3,7	3,9	608,0	3,9	0,4	5,6	4,7
III Trim.	2.242,0	1.635,7	3,9	2,9	4,1	4,2	606,3	4,8	5,8	7,1	4,1
IV Trim.	2.459,7	1.851,4	4,1	3,4	5,4	4,1	608,3	4,7	5,1	5,3	4,7
2008											
I Trim.	2.342,3	1.719,0	5,2	5,3	5,5	5,1	623,3	2,9	-0,8	5,3	4,3
II Trim.	2.451,4	1.818,4	5,0	4,9	7,1	4,7	633,1	4,1	7,3	3,7	4,2
III Trim.	2.350,2	1.722,5	5,3	4,6	6,1	5,4	627,7	3,5	2,2	5,1	4,5
IV Trim.	2.583,8	1.940,3	4,8	4,5	6,6	4,7	643,5	5,8	4,8	11,0	5,9
2009											
I Trim.	2.440,5	1.768,9	2,9	1,2	4,6	3,0	671,7	7,8	10,6	10,8	7,3
II Trim.	2.548,7	1.893,3	4,1	2,4	5,8	4,3	655,4	3,5	5,1	7,4	3,3
III Trim.	2.428,9	1.776,6	3,1	2,0	4,9	3,2	652,3	3,9	5,1	5,2	4,3
IV Trim.	2.649,1	1.993,2	2,7	2,5	5,3	2,5	656,0	1,9	3,2	1,2	2,7
2010											
I Trim.	2.466,1	1.802,0	1,9	2,8	1,9	1,6	664,1	-1,1	0,6	-1,8	-0,7
II Trim.	2.578,1	1.926,8	1,8	3,0	1,4	1,6	651,4	-0,6	1,1	-1,9	-0,1
III Trim.	2.421,5	1.779,3	0,1	2,9	-0,9	-0,4	642,2	-1,5	-0,2	-0,9	-1,3
IV Trim.	2.642,2	1.992,9	0,0	2,8	0,6	-0,7	649,3	-1,0	0,9	-0,8	-1,0
2011											
I Trim.	2.486,6	1.819,6	1,0	3,0	2,3	0,3	667,0	0,4	-3,1	3,9	1,3
II Trim.	2.599,8	1.938,8	0,6	3,1	3,2	-0,2	661,0	1,5	-2,6	2,5	2,8
III Trim.	2.456,9	1.800,8	1,2	2,8	1,9	0,8	656,1	2,2	0,6	1,6	3,1
IV Trim.	2.683,9	2.020,1	1,4	2,3	2,4	1,1	663,7	2,2	0,1	5,6	2,8
2012											
I Trim.	2.515,0	1.841,9	1,2	1,9	1,3	1,0	673,2	0,9	4,6	4,4	0,2
II Trim.	2.591,8	1.939,7	0,0	2,1	2,2	-0,5	652,1	-1,4	3,9	3,6	-2,6
III Trim.	2.455,5	1.805,6	0,3	1,0	1,2	0,0	649,9	-0,9	4,0	0,7	-1,8
IV Trim.	2.598,7	1.946,9	-3,6	-0,2	0,4	-4,7	651,8	-1,8	3,7	-0,9	-2,7
2013											
I Trim.	2.480,2	1.809,2	-1,8	1,4	-0,5	-2,6	671,0	-0,3	1,7	-1,5	-0,2
II Trim.	2.583,2	1.928,7	-0,6	1,8	1,5	-1,2	654,5	0,4	1,9	2,3	0,2
III Trim.	2.460,6	1.801,4	-0,2	2,1	0,5	-0,8	659,2	1,4	3,6	-0,3	1,4
IV Trim.	2.652,4	1.995,7	2,5	2,3	0,5	2,8	656,8	0,8	-1,5	1,2	1,7
2014											
I Trim.	2.474,4	1.805,8	-0,2	1,4	0,0	-0,5	668,6	-0,4	-0,1	1,2	-0,3
II Trim.	2.580,6	1.929,6	0,0	2,1	0,4	-0,3	651,1	-0,5	0,7	-5,5	-0,1
III Trim.	2.450,1	1.800,5	-0,1	1,7	1,2	-0,4	649,6	-1,5	-0,8	-1,3	-1,4
IV Trim.	2.638,8	1.991,8	-0,2	0,9	1,1	-0,5	647,0	-1,5	3,0	-3,5	-2,2
2015											
I Trim.	2.487,4	1.831,7	1,4	0,6	1,0	1,7	655,7	-1,9	-2,6	-5,4	-1,4
II Trim.	2.591,5	1.941,7	0,6	0,2	-1,4	0,9	649,8	-0,2	-2,2	0,9	0,2
III Trim.	2.456,5	1.809,9	0,5	0,2	-0,1	0,7	646,6	-0,5	-2,1	-0,7	0,0
IV Trim.	2.671,4	2.026,1	1,7	0,6	-1,9	2,3	645,3	-0,3	-3,4	-2,5	0,7
2016											
I Trim.	2.481,5	1.832,3	0,0	1,0	-1,7	0,0	649,3	-1,0	-0,7	-3,5	-0,8
II Trim.	2.589,1	1.943,0	0,1	0,4	-0,9	0,1	646,1	-0,6	0,3	-2,4	-0,6
III Trim.	2.444,8	1.804,0	-0,3	-0,2	-1,7	-0,2	640,8	-0,9	0,6	-2,3	-1,1
IV Trim.	2.650,0	2.010,7	-0,8	0,5	-1,6	-0,9	639,2	-0,9	0,9	-0,9	-1,3
2017											
I Trim.	2.481,8	1.829,1	-0,2	0,8	-1,0	-0,3	652,6	0,5	1,1	-1,8	0,6
II Trim.	2.584,6	1.942,0	-0,1	0,3	-1,1	0,0	642,6	-0,5	0,9	-1,2	-0,9
III Trim.	2.454,3	1.809,1	0,3	0,2	-0,1	0,3	645,2	0,7	0,4	0,4	0,7
IV Trim.	2.668,8	2.020,1	0,5	1,0	-0,3	0,4	648,7	1,5	1,1	-0,1	1,7
2018											
I Trim.	2.497,9	1.844,2	0,8	0,2	1,3	1,0	653,7	0,2	0,6	1,9	-0,1
II Trim.	2.602,0	1.951,8	0,5	1,0	0,8	0,4	650,2	1,2	0,9	-0,8	1,4
III Trim.	2.499,9	1.842,6	1,9	0,8	0,8	2,2	657,3	1,9	1,7	-0,5	2,1
IV Trim.	2.692,5	2.039,0	0,9	-0,2	2,8	1,1	653,5	0,7	1,6	0,0	0,6
2019											
I Trim.	2.550,3	1.876,2	1,7	1,4	1,2	1,9	674,1	3,1	2,8	0,4	3,4
II Trim.	2.664,6	1.992,2	2,1	1,4	1,4	2,3	672,4	3,4	3,1	1,5	3,7
III Trim.	2.553,6	1.877,0	1,9	1,1	1,8	2,1	676,7	3,0	2,2	2,6	3,2
IV Trim.	2.755,2	2.075,4	1,8	0,7	2,3	2,0	679,7	4,0	2,8	2,6	4,5
2020											
I Trim.	2.570,3	1.889,8	0,7	0,2	0,2	0,9	680,5	1,0	0,7	2,2	0,9
II Trim.	2.442,9	1.804,1	-9,4	-11,6	-5,5	-9,2	638,8	-5,0	-3,7	-6,6	-5,1

FUENTE: INE, Encuesta Trimestral de Coste Laboral

ESTADIST\COYUNTURA\7.4BIS.COSTESALARIAL

## 7.5. EVOLUCIÓN SALARIAL SEGÚN EDAD, ESTUDIOS, SECTOR Y TIPO DE CONTRATO.

	2010		2011		2012		2013		2014		2015		2016		2017		2018	
	Total	% s/ el Salario bruto anual	Total	% s/ el Salario bruto anual	Total	% s/ el Salario bruto anual	Total	% s/ el Salario bruto anual	Total	% s/ el Salario bruto anual	Total	% s/ el Salario bruto anual	Total	% s/ el Salario bruto anual	Total	% s/ el Salario bruto anual	Total	% s/ el Salario bruto anual
<b>Salario bruto anual</b>	<b>22.790,20</b>	<b>100,00</b>	<b>22.899,35</b>	<b>100,00</b>	<b>22.726,44</b>	<b>100,00</b>	<b>22.697,86</b>	<b>100,00</b>	<b>22.858,17</b>	<b>100,00</b>	<b>23.106,30</b>	<b>100,00</b>	<b>23.156,34</b>	<b>100,00</b>	<b>23.646,50</b>	<b>100,00</b>	<b>24.009,12</b>	<b>100,00</b>
Menos de 20 años*	10.208,70	44,79	8.148,49	35,58	7.427,72	32,68	7.456,60	32,85	7.732,36	33,83	7.526,91	32,58	7.182,53	31,02	7.868,32	33,27	8.423,42	35,08
De 20 a 24 años	13.349,15	58,57	12.210,47	53,32	11.296,43	49,71	10.668,30	47,00	11.835,07	51,78	11.228,51	48,60	11.316,30	48,87	11.775,39	49,80	12.914,18	53,79
De 25 a 29 años	17.637,97	77,39	16.938,06	73,97	16.244,38	71,48	15.587,21	68,67	16.305,61	71,33	16.046,47	69,45	15.876,26	68,56	16.440,55	69,53	17.525,91	73,00
De 30 a 34 años	21.274,68	93,35	20.782,77	90,76	20.201,98	88,89	19.452,11	85,70	20.208,67	88,41	19.597,57	84,81	19.339,25	83,52	19.847,27	83,93	20.763,51	86,48
De 35 a 39 años	23.219,24	101,88	23.136,49	101,04	22.927,66	100,89	22.522,09	99,23	22.920,46	100,27	22.397,04	96,93	22.216,15	95,94	22.616,45	95,64	23.431,41	97,59
De 40 a 44 años	24.336,99	106,79	24.598,45	107,42	24.157,21	106,30	23.973,45	105,62	24.132,53	105,58	24.238,98	104,90	24.305,16	104,96	24.631,01	104,16	25.193,03	104,93
De 45 a 49 años	25.156,71	110,38	25.265,23	110,33	24.689,67	108,64	24.781,25	109,18	25.078,78	109,71	25.063,81	108,47	25.127,54	108,51	25.674,74	108,58	26.014,46	108,35
De 50 a 54 años	26.604,42	116,74	26.522,82	115,82	25.930,82	114,10	25.748,79	113,44	25.819,99	112,96	25.928,89	112,22	25.917,68	111,92	26.256,18	111,04	26.871,12	111,92
De 55 a 59 años	28.234,60	123,89	27.846,00	121,60	27.166,96	119,54	27.406,12	120,74	27.360,02	119,69	27.457,14	118,83	27.282,41	117,82	27.631,35	116,85	27.948,41	116,41
De 60 a 64 años	22.624,93	99,27	22.877,58	99,90	22.290,64	98,08	22.626,56	99,69	24.091,36	105,39	24.716,04	106,97	24.624,48	106,34	25.334,93	107,14	26.073,06	108,60
Industria	25.376,58	111,35	25.871,95	112,98	26.122,44	114,94	26.639,19	117,36	26.997,40	118,11	27.103,53	117,30	27.198,31	117,46	27.708,41	117,18	28.096,62	117,02
Construcción	21.962,13	96,37	22.541,00	98,44	22.686,24	99,82	22.720,53	100,10	22.608,41	98,91	22.660,82	98,07	22.163,46	95,71	22.607,96	95,61	22.971,05	95,68
Servicios	22.331,91	97,99	22.314,79	97,45	22.039,60	96,98	21.920,19	96,57	22.077,07	96,58	22.367,40	96,80	22.440,32	96,91	22.944,12	97,03	23.325,64	97,15
Tiempo completo	25.944,66	113,84	25.970,86	113,41	26.095,51	114,82	26.345,72	116,07	26.965,35	117,97	27.039,01	117,02	26.870,45	116,04	27.348,35	115,65	28.069,78	116,91
Tiempo parcial	10.379,31	45,54	10.442,90	45,60	10.321,63	45,42	10.056,10	44,30	9.794,79	42,85	10.065,18	43,56	10.254,44	44,28	10.684,27	45,18	11.170,99	46,53
Indefinido	24.564,70	107,79	24.494,60	106,97	24.277,06	106,82	24.333,43	107,21	24.746,47	108,26	24.561,81	106,30	24.516,42	105,87	25.084,76	106,08	25.775,61	107,36
Duración determinada	16.693,71	73,25	16.463,14	71,89	15.893,55	69,93	15.433,14	67,99	15.680,55	68,60	16.422,50	71,07	16.567,85	71,55	17.033,77	72,04	18.056,18	75,21

\* Dato no significativo.

FUENTE: INE. Encuesta Estructura Salarial.  
A-INF TRIM\7.5.EVOLUCIÓN SALARIO BRUTO

## Gráfico 36.- Evolución del salario bruto anual según edades

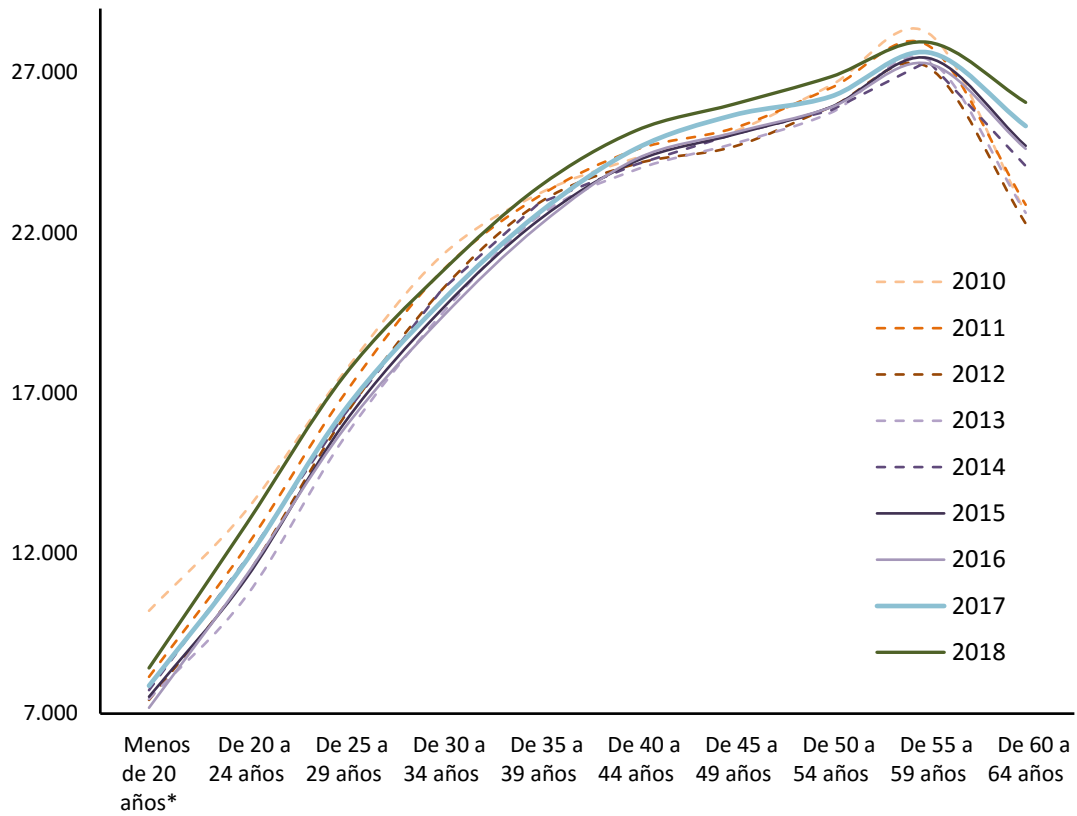

\* Dato no significativo

FUENTE: INE. Encuesta Estructural.

A-INF TRIM\7.5.EVOLUCIÓN SALARIO BRUTO



**7.5.BIS. EVOLUCIÓN SALARIAL SEGÚN OCUPACIONES.**

	2010		2011		2012		2013		2014		2015		2016		2017		2018	
	Total	% s/ el Salario bruto anual	Total	% s/ el Salario bruto anual	Total	% s/ el Salario bruto anual	Total	% s/ el Salario bruto anual	Total	% s/ el Salario bruto anual	Total	% s/ el Salario bruto anual	Total	% s/ el Salario bruto anual	Total	% s/ el Salario bruto anual	Total	% s/ el Salario bruto anual
<b>SALARIO BRUTO ANUAL</b>	22.790,20	100,00	22.899,35	100,00	22.726,44	100,00	22.697,86	100,00	22.858,17	100,00	23.106,30	100,00	23.156,34	100,00	23.646,50	100,00	24.009,12	100,00
A. Directores y gerentes	56.602,81	248,36	54.396,44	237,55	53.165,69	233,94	51.594,26	227,31	52.512,99	229,73	51.645,86	223,51	50.530,80	218,22	51.010,54	215,72	54.341,32	226,34
B. Técnicos y profesionales científicos e intelectuales de la salud y la enseñanza	31.054,93	136,26	30.087,55	131,39	29.460,87	129,63	29.807,74	131,32	28.838,91	126,16	29.669,62	128,40	30.653,34	132,38	31.627,90	133,75	31.607,73	131,65
C. Otros técnicos y profesionales científicos e intelectuales	35.196,58	154,44	34.368,77	150,09	34.975,77	153,90	35.885,97	158,10	37.100,54	162,31	36.287,87	157,05	37.049,91	160,00	36.181,36	153,01	37.908,75	157,89
D. Técnicos, profesionales de apoyo	27.914,00	122,48	28.176,89	123,05	28.360,42	124,79	28.501,99	125,57	28.232,05	123,51	28.943,22	125,26	28.585,99	123,45	29.238,49	123,65	29.261,35	121,88
E. Empleados de oficina que no atienden al público	21.245,68	93,22	21.646,35	94,53	21.228,39	93,41	20.983,35	92,45	20.852,87	91,23	21.331,32	92,32	21.517,90	92,92	22.487,64	95,10	24.266,55	101,07
F. Empleados de oficina que atienden al público	17.876,82	78,44	18.013,83	78,67	17.751,84	78,11	17.864,17	78,70	18.642,82	81,56	18.390,82	79,59	18.163,65	78,44	18.367,51	77,68	19.257,04	80,21
G. Trabajadores de los servicios de restauración y comercio	14.740,52	64,68	14.562,06	63,59	14.442,36	63,55	14.642,94	64,51	14.501,66	63,44	14.698,91	63,61	14.617,52	63,13	15.173,65	64,17	15.702,34	65,40
H. Trabajadores de los servicios de salud y el cuidado de personas	15.864,62	69,61	15.767,31	68,85	15.169,70	66,75	15.240,88	67,15	14.971,15	65,50	15.494,52	67,06	15.445,45	66,70	15.527,66	65,67	15.863,27	66,07
I. Trabajadores de los servicios de protección y seguridad	26.409,57	115,88	26.474,05	115,61	25.603,83	112,66	25.711,40	113,28	25.727,47	112,55	27.421,15	118,67	28.018,41	121,00	28.228,42	119,38	28.467,92	118,57
J. Trabajadores cualificados en el sector agrícola, ganadero, forestal y pesquero	17.752,13	77,89	17.935,07	78,32	17.528,06	77,13	18.217,14	80,26	18.273,16	79,94	18.600,98	80,50	18.773,13	81,07	19.783,93	83,67	19.690,87	82,01
K. Trabajadores cualificados de la construcción, excepto operadores de máquinas	19.216,16	84,32	19.253,58	84,08	19.525,05	85,91	19.463,18	85,75	19.347,85	84,64	20.114,27	87,05	20.061,31	86,63	20.123,84	85,10	20.796,74	86,62
L. Trabajadores cualificados de las industrias manufactureras, excepto operadores de instalaciones y máquinas	22.034,75	96,69	22.029,94	96,20	21.798,65	95,92	21.789,75	96,00	22.539,50	98,61	22.384,48	96,88	22.664,36	97,88	23.474,69	99,27	23.479,29	97,79
M. Operadores de instalaciones y maquinaria fijas, y montadores	21.165,13	92,87	21.707,59	94,80	21.708,19	95,52	22.464,69	98,97	23.404,36	102,39	23.108,95	100,01	23.470,74	101,36	24.194,83	102,32	26.078,13	108,62
N. Conductores y operadores de maquinaria móvil	19.786,19	86,82	20.157,54	88,03	20.051,99	88,23	19.934,16	87,82	20.131,11	88,07	20.048,37	86,77	20.009,83	86,41	20.374,52	86,16	21.359,91	88,97
O. Trabajadores no cualificados en servicios (excepto transportes)	12.551,50	55,07	12.945,54	56,53	12.819,51	56,41	12.601,53	55,52	12.199,99	53,37	12.700,70	54,97	12.826,40	55,39	12.954,64	54,78	13.065,90	54,42
P. Peones de la agricultura, pesca, construcción, industrias manufactureras y transportes	16.048,15	70,42	16.053,35	70,10	15.939,96	70,14	15.888,96	70,00	15.772,51	69,00	16.209,08	70,15	15.946,65	68,87	16.725,74	70,73	18.280,74	76,14

FUENTE: INE. Encuesta Estructura Salarial.  
A-INF TRIM,7.5.bis.EVOLUCIÓN SALocupaciones

## Gráfico 37 .- Evolución del salario bruto anual según ocupaciones, en 2016 y 2017

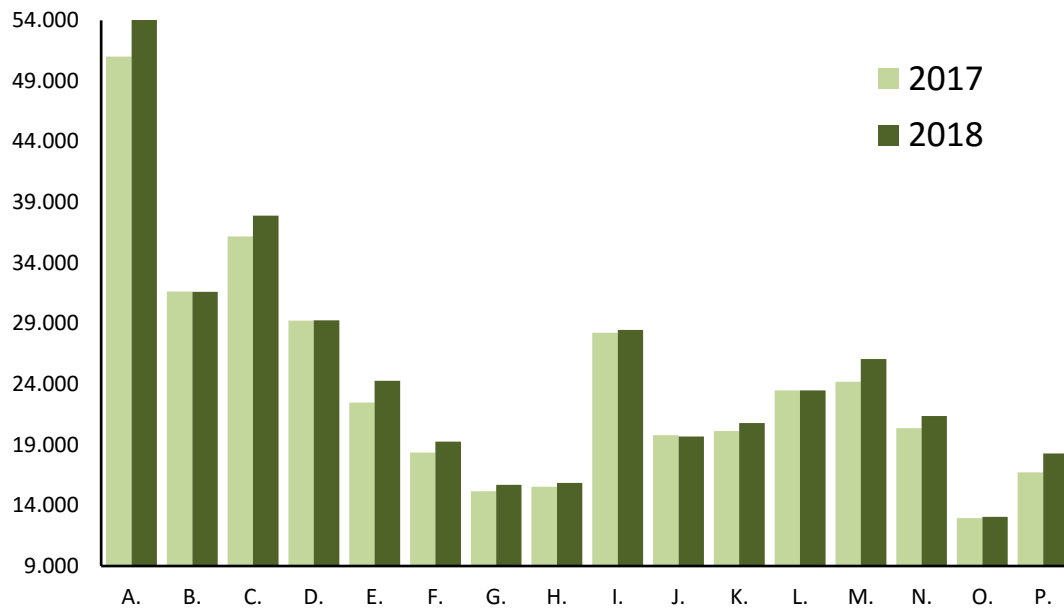

FUENTE: INE. Encuesta Estructural Salarial.

- A. Directores y gerentes
- B. Técnicos y profesionales científicos e intelectuales de la salud y la enseñanza
- C. Otros técnicos y profesionales científicos e intelectuales
- D. Técnicos, profesionales de apoyo
- E. Empleados de oficina que no atienden al público
- F. Empleados de oficina que atienden al público
- G. Trabajadores de los servicios de restauración y comercio
- H. Trabajadores de los servicios de salud y el cuidado de personas
- I. Trabajadores de los servicios de protección y seguridad
- J. Trabajadores cualificados en el sector agrícola, ganadero, forestal y pesquero
- K. Trabajadores cualificados de la construcción, excepto operadores de máquinas
- L. Trabajadores cualificados de las industrias manufactureras, excepto operadores de instalaciones y máquinas
- M. Operadores de instalaciones y maquinaria fijas, y montadores
- N. Conductores y operadores de maquinaria móvil
- O. Trabajadores no cualificados en servicios (excepto transportes)
- P. Peones de la agricultura, pesca, construcción, industrias manufactureras y transportes

A-INF TRIM7.5.bis.EVOLUCIÓN SALocupaciones

## 7.6. DIFERENCIAS SALARIALES POR SEXO SEGÚN EDAD, SECTOR Y TIPO DE CONTRATO.

AÑO 2018

	TOTAL	HOMBRES	MUJERES	Diferencia salarial en % Mujeres / Hombres
<b>TOTAL</b>	<b>24.009,12</b>	<b>26.738,19</b>	<b>21.011,89</b>	<b>-21,42</b>
Menos de 20 años*	8.423,42	-9.118,47	-7.277,64	-20,19
De 20 a 24 años	12.914,18	14.364,46	11.100,84	-22,72
De 25 a 29 años	17.525,91	18.930,97	16.045,85	-15,24
De 30 a 34 años	20.763,51	22.818,88	18.689,23	-18,10
De 35 a 39 años	23.431,41	25.901,92	20.757,25	-19,86
De 40 a 44 años	25.193,03	27.940,20	22.206,71	-20,52
De 45 a 49 años	26.014,46	28.978,69	22.826,82	-21,23
De 50 a 54 años	26.871,12	30.312,15	22.832,87	-24,67
De 55 a 59 años	27.948,41	31.843,93	23.580,95	-25,95
De 60 a 64 años	26.073,06	28.741,28	23.029,65	-19,87
De 65 y más años	24.584,63	29.002,54	19.472,58	-32,86
Menos que primaria	15.190,30	17.669,92	11.705,34	-33,76
Educación primaria	17.318,04	20.075,79	13.144,95	-34,52
Primera etapa de educación secundaria	18.554,04	21.149,49	15.104,03	-28,58
Segunda etapa de educación secundaria	22.246,72	26.125,67	18.393,62	-29,60
Enseñanzas de formación profesional de grado superior y similares	25.751,09	29.847,99	20.322,55	-31,91
Diplomados universitarios y similares	29.895,43	34.091,51	27.289,91	-19,95
Licenciados y similares, y doctores universitarios	37.869,24	42.520,24	33.846,77	-20,40
Industria	28.096,62	29.678,43	23.602,06	-20,47
Construcción	22.971,05	23.118,32	21.919,00	-5,19
Servicios	23.325,64	26.373,15	20.765,37	-21,26
Tiempo completo	28.069,78	29.354,51	26.273,65	-10,50
Tiempo parcial	11.170,99	12.344,71	10.579,62	-14,30
Indefinido	25.775,61	28.987,90	22.210,24	-23,38
Duración determinada	18.056,18	18.987,35	17.069,20	-10,10

\* Dato no significativo

FUENTE: INE. Encuesta de Estructura Salarial

## 7.7. SALARIO BRUTO ANUAL POR COMUNIDADES AUTÓNOMAS Y EDADES 2018

	Todas las edades	Menos de 25 años	De 25 a 34 años	De 35 a 44 años	De 45 a 54 años	55 y más años
<b>Total Nacional</b>	<b>24.009,12</b>	<b>12.417,98</b>	<b>19.350,14</b>	<b>24.380,69</b>	<b>26.416,99</b>	<b>27.150,93</b>
Andalucía	21.756,78	11.214,53	16.262,28	21.608,22	24.379,40	27.368,81
Aragón	23.531,83	12.596,76 *	19.306,31	23.440,62	25.022,93	26.713,63
P.Asturias	23.914,61	10.918,17 *	18.141,88	23.332,68	26.002,83	26.867,23
I.Balears	22.800,87	15.256,08 *	18.759,36	22.849,38	26.123,87	25.708,34
Canarias	20.763,48	12.182,40 *	16.988,89	20.813,72	23.122,47	23.592,70
Cantabria	22.554,83	12.763,72 *	18.289,24	22.549,69	24.350,83	25.062,81
Castilla y León	22.034,53	11.937,22 *	18.322,20	22.298,07	23.419,88	24.461,27
Castilla-La Mancha	21.756,38	12.975,34 *	17.629,80	21.537,66	23.304,99	25.677,61
Cataluña	25.552,84	13.020,99	21.621,47	26.803,12	27.552,72	27.918,39
C.Valenciana	22.121,05	11.595,94	17.057,95	22.587,57	23.749,94	26.453,46
Extremadura	19.947,80	11.987,36 *	15.539,44	19.453,78	21.451,54	24.226,08
Galicia	22.244,59	11.382,22 *	18.009,29	21.392,25	25.172,24	24.995,96
C.Madrid	27.010,93	12.387,68	22.122,57	28.078,74	30.467,32	28.731,89
R.Murcia	21.510,59	10.917,37 *	16.334,90	22.140,22	23.720,77	25.217,53
C.F.Navarra	26.364,75	13.567,95 *	22.211,18	27.144,42	28.690,71	28.036,44
País Vasco	28.470,94	14.264,80 *	22.163,12	28.256,17	31.217,08	31.692,85
La Rioja	22.641,17	12.075,25 *	18.852,70	22.836,90	24.350,35	25.014,42

\* El número de observaciones muestrales está comprendido entre 100 y 500, por lo que la cifra está sujeta a gran variabilidad.

FUENTE: INE. Encuesta de Estructura salarial

## 7.8.-Nº MEDIO HORAS HABITUALMENTE TRABAJADAS A LA SEMANA POR LOS OCUPADOS SEGÚN SEXO Y SITUACIÓN PROFESIONAL

PERIODO	AMBOS SEXOS						HOMBRES						MUJERES					
	TOTAL	trabaj. por cuenta	ASALARIADOS			otra situac.	TOTAL	trabaj. por cuenta	ASALARIADOS			otra situac.	TOTAL	trabaj. por cuenta	ASALARIADOS			otra situac.
			Total	Sector públic	Sector privat				Total	Sector públic	Sector privat				Total	Sector públic	Sector privat	
<b>Valores absolutos (horas)</b>																		
2007	39,4	44,9	38,3	36,2	38,7	40,7	41,9	47,1	40,7	37,3	41,3	47,2	35,8	40,3	35,1	35,2	35,1	27,3
2008	39,2	44,9	38,1	36,1	38,5	38,1	41,8	47,1	40,6	37,3	41,1	40,1	35,7	40,1	35,1	35,1	35,0	33,9
2009	38,9	45,3	37,7	36,2	38,1	37,7	41,6	47,4	40,2	37,4	40,8	40,3	35,5	41,2	34,8	35,2	34,6	30,8
2010	38,7	45,5	37,4	36,3	37,7	37,4	41,4	47,6	39,9	37,3	40,5	38,3	35,4	41,5	34,6	35,4	34,4	36,4
2011	38,5	45,5	37,2	36,4	37,4	37,6	41,1	47,5	39,7	37,4	40,2	40,2	35,3	41,7	34,5	35,7	34,1	36,1
2012	38,2	45,0	36,9	36,8	37,0	35,0	40,9	47,0	39,5	37,8	39,9	34,3	35,0	41,2	34,2	36,1	33,6	33,7
2013	38,1	45,3	36,7	37,0	36,6	37,8	40,8	47,2	39,2	37,9	39,5	35,7	34,9	41,7	33,9	36,3	33,2	38,0
2014	38,0	45,4	36,6	37,0	36,4	36,5	40,8	47,5	39,2	37,9	39,5	40,8	34,7	41,4	33,8	36,3	33,0	31,0
2015	37,9	45,1	36,6	36,8	36,5	35,4	40,6	47,2	39,1	37,7	39,4	35,6	34,7	40,9	33,9	36,1	33,2	35,0
2016	37,8	45,2	36,5	36,7	36,5	36,5	40,4	47,1	38,9	37,6	39,2	36,9	34,8	41,6	33,9	36,0	33,3	36,5
2017	37,7	45,1	36,5	36,6	36,5	38,7	40,3	47,0	38,9	37,4	39,2	38,1	34,8	41,5	34,0	36,0	33,4	39,1
2018	37,8	44,9	36,6	36,6	36,6	36,9	40,3	46,8	38,9	37,4	39,2	41,0	34,8	41,3	34,1	36,0	33,5	32,9
2019	37,5	44,3	36,5	36,3	36,5	36,5	40,0	46,4	38,7	37,1	39,1	38,0	34,7	40,6	34,1	35,8	33,5	33,9
2018																		
II Trim.	37,7	44,9	36,5	36,6	36,5	33,0	40,2	46,9	38,9	37,4	39,2	33,8	34,7	41,3	34,0	35,9	33,4	32,3
III Trim.	38,0	45,0	36,9	36,7	36,9	37,3	40,4	47,0	39,1	37,4	39,4	41,2	35,2	41,4	34,5	36,2	34,0	28,6
IV Trim.	37,6	44,7	36,5	36,5	36,5	37,4	40,1	46,6	38,8	37,2	39,1	42,1	34,7	41,0	34,0	35,9	33,4	34,8
2019																		
I Trim.	37,5	44,5	36,4	36,3	36,4	38,5	40,0	46,5	38,7	37,1	39,1	39,2	34,6	40,7	33,9	35,7	33,3	36,6
II Trim.	37,5	44,3	36,4	36,2	36,5	37,2	40,0	46,4	38,7	37,0	39,1	37,5	34,6	40,5	33,9	35,7	33,4	36,1
III Trim.	37,7	44,4	36,7	36,4	36,8	36,8	40,0	46,4	38,8	37,1	39,2	38,7	35,0	40,8	34,4	35,9	33,9	32,5
IV Trim.	37,4	44,0	36,4	36,3	36,4	33,6	39,8	46,1	38,6	37,1	38,9	36,4	34,6	40,2	34,0	35,7	33,5	30,4
2020																		
I Trim.	37,4	44,0	36,4	36,3	36,4	37,3	39,8	46,1	38,6	37,2	38,9	42,3	34,6	40,3	34,0	35,6	33,5	27,5
II Trim.	37,7	43,9	36,7	36,5	36,7	34,0	40,0	45,9	38,7	37,3	39,0	34,8	35,1	40,3	34,4	35,8	34,0	32,5
<b>Variaciones con respecto al trimestre anterior</b>																		
2019																		
II Trim.	0,0	-0,2	0,0	-0,1	0,1	-1,3	0,0	-0,1	0,0	-0,1	0,0	-1,7	0,0	-0,2	0,0	0,0	0,1	-0,5
III Trim.	0,2	0,1	0,3	0,2	0,3	-0,4	0,0	0,0	0,1	0,1	0,1	1,2	0,4	0,3	0,5	0,2	0,5	-3,6
IV Trim.	-0,3	-0,4	-0,3	-0,1	-0,4	-3,2	-0,2	-0,3	-0,2	0,0	-0,3	-2,3	-0,4	-0,6	-0,4	-0,2	-0,4	-2,1
2020																		
I Trim.	0,0	0,0	0,0	0,0	0,0	3,7	0,0	0,0	0,0	0,1	0,0	5,9	0,0	0,1	0,0	-0,1	0,0	-2,9
II Trim.	0,3	-0,1	0,3	0,2	0,3	-3,3	0,2	-0,2	0,1	0,1	0,1	-7,5	0,5	0,0	0,4	0,2	0,5	5,0
<b>Variaciones con respecto a igual periodo del año anterior</b>																		
2007	-0,1	0,0	-0,1	0,0	-0,1	2,0	-0,1	-0,2	-0,1	-0,1	-0,1	3,9	0,1	0,4	0,0	0,1	0,0	-4,1
2008	-0,2	0,0	-0,2	0,0	-0,2	-2,7	-0,1	0,0	-0,1	0,0	-0,2	-7,1	-0,1	-0,2	-0,1	-0,1	-0,1	6,6
2009	-0,3	0,5	-0,4	0,1	-0,4	-0,4	-0,2	0,3	-0,4	0,1	-0,3	0,2	-0,1	1,1	-0,3	0,0	-0,4	-3,1
2010	-0,1	0,2	-0,3	0,1	-0,3	-0,3	-0,2	0,2	-0,3	0,0	-0,3	-2,1	-0,1	0,3	-0,1	0,3	-0,3	5,6
2011	-0,2	0,0	-0,2	0,1	-0,3	0,2	-0,2	-0,1	-0,2	0,0	-0,3	2,0	-0,1	0,2	-0,1	0,3	-0,2	-0,3
2012	-0,3	-0,5	-0,3	0,4	-0,5	-2,6	-0,2	-0,5	-0,2	0,4	-0,3	-5,9	-0,3	-0,4	-0,4	0,3	-0,5	-2,4
2013	-0,2	0,3	-0,3	0,2	-0,4	2,9	-0,1	0,2	-0,3	0,1	-0,4	1,3	-0,1	0,4	-0,3	0,2	-0,4	4,3
2014	-0,1	0,1	-0,1	0,0	-0,1	-1,3	0,0	0,3	0,0	0,0	0,0	5,2	-0,2	-0,3	-0,1	0,0	-0,1	-7,0
2015	-0,1	-0,3	0,0	-0,2	0,1	-1,2	-0,3	-0,3	-0,2	-0,1	-0,2	-5,2	0,0	-0,5	0,1	-0,2	0,2	4,0
2016	-0,1	0,1	0,0	-0,1	-0,1	1,1	-0,2	-0,1	-0,1	-0,1	-0,2	1,3	0,1	0,7	0,0	-0,1	0,1	1,5
2017	-0,1	0,0	0,0	-0,1	0,1	2,2	-0,1	-0,1	0,0	-0,3	0,0	1,2	-0,1	-0,2	0,0	0,0	0,0	2,6
2018	0,0	-0,3	0,1	0,0	0,1	-1,8	0,0	-0,1	0,1	0,0	0,1	2,9	0,1	-0,2	0,1	0,0	0,1	-6,2
2019	-0,2	-0,6	-0,1	-0,3	-0,1	-0,4	-0,3	-0,5	-0,2	-0,3	-0,1	-3,1	-0,1	-0,7	0,0	-0,2	0,0	1,1
2018																		
II Trim.	0,1	-0,1	0,1	0,1	0,1	-4,4	0,0	0,1	0,1	0,0	0,1	-1,3	0,1	0,0	0,2	0,1	0,2	-6,8
III Trim.	0,0	-0,2	0,1	0,0	0,1	-0,8	0,0	-0,1	0,1	0,0	0,1	3,7	0,1	-0,1	0,2	0,0	0,2	-9,8
IV Trim.	-0,1	-0,5	0,0	-0,1	0,0	-2,3	-0,2	-0,6	-0,1	-0,1	-0,1	0,5	0,0	-0,3	0,0	-0,1	0,0	-3,4
2019																		
I Trim.	-0,2	-0,4	-0,1	-0,3	-0,1	-1,4	-0,3	-0,3	-0,2	-0,3	-0,1	-7,8	0,0	-0,7	0,1	-0,2	0,1	0,9
II Trim.	-0,2	-0,6	-0,1	-0,4	0,0	4,2	-0,2	-0,5	-0,2	-0,4	-0,1	3,7	-0,1	-0,8	-0,1	-0,2	0,0	3,8
III Trim.	-0,3	-0,6	-0,2	-0,3	-0,1	-0,5	-0,4	-0,6	-0,3	-0,3	-0,2	-2,5	-0,2	-0,6	-0,1	-0,3	-0,1	3,9
IV Trim.	-0,2	-0,7	-0,1	-0,2	-0,1	-3,8	-0,3	-0,5	-0,2	-0,1	-0,2	-5,7	-0,1	-0,8	0,0	-0,2	0,1	-4,4
2020																		
I Trim.	-0,1	-0,5	0,0	0,0	0,0	-1,2	-0,2	-0,4	-0,1	0,1	-0,2	3,1	0,0	-0,4	0,1	-0,1	0,2	-9,1
II Trim.	0,2	-0,4	0,3	0,3	0,2	-3,2	0,0	-0,5	0,0	0,3	-0,1	-2,7	0,5	-0,2	0,5	0,1	0,6	-3,6

FUENTE: INE. EPA

A-INF TRIM\7.8.MEDHRRAB

## **8. LA PROTECCIÓN POR DESEMPLEO**

## 8.1.- BENEFICIARIOS DE PRESTACIONES POR DESEMPLEO Y TASAS DE COBERTURA

PERIODO	BENEFICIARIOS DE PRESTACIONES							TASAS DE COBERTURA (3)	
	TOTAL SISTEMAS	SISTEMA GENERAL			RENDA ACTIVA DE INSERCIÓN	Nivel asistencial Subsidio Eventuales Agrarios	Programa de Activación para el Empleo	Brutas (1)	Netas (2)
		Total	Prestac. nivel contributivo	Subsidio nivel asistencial					
	En unidades							En porcentaje	
2007	1.421.480	1.180.690	780.205	400.485	65.600	175.190		80,0	
2008	1.814.632	1.580.799	1.100.879	479.920	67.567	166.266			
2009	2.681.223	2.426.770	1.624.792	801.979	95.543	158.910			
2010	3.042.739	2.763.299	1.471.831	1.291.468	125.680	153.761		78,4	
2011	2.845.652	2.512.139	1.328.020	1.184.119	186.316	147.197		70,7	
2012	2.942.061	2.568.085	1.381.261	1.186.824	233.773	140.203		65,8	
2013	2.865.153	2.491.558	1.310.915	1.180.643	240.252	133.343		62,3	
2014	2.542.977	2.153.045	1.059.799	1.093.246	261.788	128.144		62,1	
2015	2.228.762	1.818.500	838.392	980.108	249.470	122.422	38.372	55,8	
2016	2.010.245	1.643.539	763.697	879.843	225.879	117.350	23.477	55,1	
2017	1.862.400	1.515.993	726.575	789.419	199.614	112.775	34.018	56,3	
2018	1.804.668	1.497.109	751.172	745.937	166.082	107.500	33.978	58,2	
2019	1.861.100	1.617.116	807.614	809.502	140.973	102.882	129	62,5	
2019 Jul	1.884.469	1.641.101	861.456	779.645	139.649	103.664	55	66,1	
2019 Ago	1.927.778	1.687.832	909.240	778.592	135.763	104.148	35	66,2	
2019 Sep	1.795.559	1.556.774	770.109	786.665	133.933	104.820	32	61,6	
2019 Oct	1.879.345	1.640.084	811.533	828.551	134.802	104.428	31	62,4	
2019 Nov	1.964.132	1.723.472	869.940	853.532	136.770	103.867	23	64,8	
2019 Dic	1.964.182	1.730.637	892.622	838.015	132.566	100.960	19	65,4	
2020 Ene	2.047.497	1.817.828	939.666	878.162	130.386	99.265	18	66,1	
2020 Feb	2.002.295	1.773.471	892.299	881.172	130.743	98.064	17	65,0	
2020 Mar	2.109.487	1.883.060	974.051	909.009	129.453	96.963	11	62,4	
2020 Abr	4.647.765	4.422.929	3.444.891	978.038	128.719	96.107	10	127,2	
2020 May	4.947.921	4.723.263	3.739.392	983.871	128.508	96.141	9	134,8	
2020 Jun	3.981.072	3.757.249	2.797.300	959.949	127.084	96.730	9	109,2	
2020 Jul	3.241.832	3.018.614	2.100.506	918.108	125.659	97.552	7	91,1	
<b>Variaciones Abs. con respecto al mes anterior</b>									
2019 Jul	135.819	137.336	137.726	-390	-3.116	1.618	-19	4,7	
2019 Ago	43.309	46.731	47.784	-1.053	-3.886	484	-20	0,2	
2019 Sep	-132.219	-131.058	-139.131	8.073	-1.830	672	-3	-4,7	
2019 Oct	83.786	83.310	41.424	41.886	869	-392	-1	0,9	
2019 Nov	84.787	83.388	58.407	24.981	1.968	-561	-8	2,3	
2019 Dic	50	7.165	22.682	-15.517	-4.204	-2.907	-4	0,6	
2020 Ene	83.315	87.191	47.044	40.147	-2.180	-1.695	-1	0,8	
2020 Feb	-45.202	-44.357	-47.367	3.010	357	-1.201	-1	-1,1	
2020 Mar	107.192	109.589	81.752	27.837	-1.290	-1.101	-6	-2,5	
2020 Abr	2.538.278	2.539.869	2.470.840	69.029	-734	-856	-1	64,8	
2020 May	300.156	300.334	294.501	5.833	-211	34	-1	7,6	
2020 Jun	-966.849	-966.014	-942.092	-23.922	-1.424	589	0	-25,6	
2020 Jul	-739.240	-738.635	-696.794	-41.841	-1.425	822	-2	-18,1	
<b>Variaciones Abs. con respecto a igual periodo del año anterior</b>									
2007	91.048	86.467	59.821	26.646	14.254	-9.673			
2008	393.152	400.109	320.674	79.435	1.967	-8.924			
2009	866.591	845.972	523.913	322.059	27.976	-7.356			
2010	361.516	336.528	-152.961	489.489	30.137	-5.149			
2011	-197.087	-251.160	-143.811	-107.349	60.636	-6.564			
2012	96.409	55.946	53.241	2.706	47.457	-6.994			
2013	-76.908	-76.527	-70.346	-6.181	6.479	-6.860			
2014	-322.176	-338.513	-251.116	-87.398	21.536	-5.199			
2015	-314.215	-334.545	-221.407	-113.138	-12.319	-5.723			
2016	-218.517	-174.960	-74.695	-100.265	-23.591	-5.072	-14.894		
2017	-147.845	-127.546	-37.122	-90.424	-26.265	-4.575	10.541		
2018	-57.732	-18.885	24.597	-43.482	-33.532	-5.275	-40		
2019	56.432	120.008	56.442	63.565	-25.109	-4.618	-33.849		
2019 Jul	106.048	167.001	67.348	99.653	-22.637	-4.416	-33.900		
2019 Ago	91.490	145.358	63.780	81.578	-21.633	-5.130	-27.105		
2019 Sep	83.984	128.994	55.863	73.131	-22.512	-4.869	-17.629		
2019 Oct	122.372	157.658	78.662	78.996	-20.636	-4.624	-10.026		
2019 Nov	119.289	145.645	78.966	66.679	-20.113	-4.402	-1.841		
2019 Dic	128.694	152.394	85.673	66.721	-18.605	-4.337	-758		
2020 Ene	117.254	141.434	80.511	60.923	-19.364	-4.309	-507		
2020 Feb	103.926	128.454	69.517	58.937	-20.157	-4.063	-308		
2020 Mar	278.715	302.739	218.176	84.563	-18.825	-4.996	-203		
2020 Abr	2.883.655	2.904.060	2.727.058	177.002	-15.268	-5.015	-122		
2020 May	3.202.328	3.222.137	3.042.298	179.839	-14.007	-5.725	-77		
2020 Jun	2.232.422	2.253.484	2.073.570	179.914	-15.681	-5.316	-65		
2020 Jul	1.357.363	1.377.513	1.239.050	138.463	-13.990	-6.112	-48		
<b>Variaciones % sobre igual periodo año anterior</b>									
2007	6,8	7,9	8,3	7,1	27,8	-5,2		7,4	
2008	27,7	33,9	41,1	19,8	3,0	-5,1			
2009	47,8	53,5	47,6	67,1	41,4	-4,4			
2010	13,5	13,9	-9,4	61,0	31,5	-3,2			
2011	-6,5	-9,1	-9,8	-8,3	48,2	-4,3		-7,7	
2012	3,4	2,2	4,0	0,2	25,5	-4,8		-4,9	
2013	-2,6	-3,0	-5,1	-0,5	2,8	-4,9		-3,6	
2014	-11,2	-13,6	-19,2	-7,4	9,0	-3,9		-0,2	
2015	-12,4	-15,5	-20,9	-10,3	-4,7	-4,5		-6,3	
2016	-9,8	-9,6	-8,9	-10,2	-9,5	-4,1	-38,8	-0,7	
2017	-7,4	-7,8	-4,9	-10,3	-11,6	-3,9	44,9	1,2	
2018	-3,1	-1,2	3,4	-5,5	-16,8	-4,7	-0,1	1,9	
2019	3,1	8,0	7,5	8,5	-15,1	-4,3	-99,6	4,2	
2019 Jul	6,0	11,3	8,5	14,7	-13,9	-4,1	-99,8	9,9	
2019 Ago	5,0	9,4	7,5	11,7	-13,7	-4,7	-99,9	8,7	
2019 Sep	4,9	9,0	7,8	10,2	-14,4	-4,4	-99,8	8,8	
2019 Oct	7,0	10,6	10,7	10,5	-13,3	-4,2	-99,7	9,4	
2019 Nov	6,5	9,2	10,0	8,5	-12,8	-4,1	-98,8	8,1	
2019 Dic	7,0	9,7	10,6	8,7	-12,3	-4,1	-97,6	8,2	
2020 Ene	6,1	8,4	9,4	7,5	-12,9	-4,2	-96,6	6,8	
2020 Feb	5,5	7,8	8,4	7,2	-13,4	-4,0	-94,8	6,5	
2020 Mar	15,2	19,2	28,9	10,3	-12,7	-4,9	-94,9	4,8	
2020 Abr	163,5	191,2	379,9	22,1	-10,6	-5,0	-92,4	115,2	
2020 May	183,5	214,6	436,4	22,4	-9,8	-5,6	-89,5	124,3	
2020 Jun	127,7	149,9	286,5	23,1	-11,0	-5,2	-87,8	77,9	
2020 Jul	72,0	83,9	143,8	17,8	-10,0	-5,9	-87,3	37,9	
(1)-	Beneficiarios de prestaciones del sistema general y de renta activa de inserción								x 100
(2)-	Beneficiario. de prestaciones del sistema gnral. y de rent.act. de inserción, excluidos agrícolas fijos								x 100
(3) A partir de 2010 se aplica esta nueva fórmula para la obtención de la Cobertura del Sistema de Protección por desempleo.	Total beneficiar. de prestaciones por desempleo (incluido Benef. de subsidio eventuales agrarios)								x 100
	Paro registrado SISPE con experiencia laboral + Benef. de subsidio eventuales agrarios								x 100

FUENTE: SEPE. Informe resumen de Prestaciones por Desempleo.