



**MINISTERIO  
DE TRABAJO, MIGRACIONES  
Y SEGURIDAD SOCIAL**

**SECRETARÍA DE ESTADO DE  
EMPLEO**  
D. G. DEL TRABAJO AUTÓNOMO, DE  
LA ECONOMÍA SOCIAL Y DE LA  
RESPONSABILIDAD SOCIAL DE LAS  
EMPRESAS

## **BASE DE DATOS DE LA ECONOMÍA SOCIAL**

### **Características de los Trabajadores en situación de alta en la Seguridad Social**

**31 de Marzo de 2019**

Elabora: DIRECCIÓN GENERAL DEL TRABAJO AUTÓNOMO, DE LA ECONOMÍA SOCIAL Y DE LA  
RESPONSABILIDAD SOCIAL DE LAS EMPRESAS.

CORREO ELECTRÓNICO: [eye.econ.soc@mitramiss.es](mailto:eye.econ.soc@mitramiss.es)

[http://www.mitramiss.es/es/sec\\_trabajo/autonomos/economía-soc/EconomiaSocial/estadisticas/index.htm](http://www.mitramiss.es/es/sec_trabajo/autonomos/economía-soc/EconomiaSocial/estadisticas/index.htm)

C/PÍO BAROJA, 6  
28071 MADRID  
TEL.: 91 363 18 10  
FAX: 91 363 20 34

# INDICE

	<u>Pág.-</u>
<b>Resumen de Resultados.</b>	5
<b>Cuadros y Gráficos:</b>	
<b>Distribución porcentual de los trabajadores</b>	
<b>Según Tipo de Sociedad</b>	
Por Sexo	10
Por Edad	11
Por Nacionalidad	12
Por Tipo de Relación	13
Por Tipo de Jornada	14
Por Antigüedad	15
Por Grupo de Cotización	16
<b>Según Sexo</b>	
Por Edad	18
Por Nacionalidad	19
Por Tipo de Relación	20
Por Grupo de Cotización	21
Por Comunidad Autónoma y Provincia (cuadro)	22
Por Comunidad Autónoma (gráfico)	23
Por Tamaño de Sociedad	24
Por Sector y Sección de actividad (cuadro)	25
Por División de Actividad (cuadro)	26
Por Sector de actividad (gráfico)	27
<b>Según Edad</b>	
Por Nacionalidad	29
Por Tipo de Relación	30
Por Grupo de Cotización	31
Por Comunidad Autónoma y Provincia (cuadro)	32
Por Comunidad Autónoma (gráfico)	33
Por Tamaño de Sociedad	34
Por Sector y Sección de actividad (cuadro)	35
Por División de Actividad (cuadro)	36
Por Sector de actividad (gráfico)	37
<b>Según Nacionalidad</b>	
Por Edad	39
Por Tipo de Relación	40
Por Grupo de Cotización	41
Por Comunidad Autónoma y Provincia (cuadro)	42
Por Comunidad Autónoma (gráfico)	43
Por Tamaño de Sociedad	44
Por Sector y Sección de actividad (cuadro)	45
Por División de Actividad (cuadro)	46
Por Sector de actividad (gráfico)	47

	<u>Pág.-</u>
<b>Según Tipo de Relación</b>	
Por Sexo	49
Por Edad	50
Por Nacionalidad	51
Por Antigüedad	52
Por Grupo de Cotización	53
Por Comunidad Autónoma y Provincia (cuadro)	54
Por Comunidad Autónoma (gráfico)	55
Por Tamaño de Sociedad	56
Por Sector y Sección de actividad (cuadro)	57
Por División de Actividad (cuadro)	58
Por Sector de actividad (gráfico)	59
<b>Según Tipo de Jornada</b>	
Por Sexo	61
Por Edad	62
Por Nacionalidad	63
Por Tipo de Relación	64
Por Antigüedad	65
Por Grupo de Cotización	66
Por Comunidad Autónoma y Provincia (cuadro)	67
Por Comunidad Autónoma (gráfico)	68
Por Tamaño de Sociedad	69
Por Sector y Sección de actividad (cuadro)	70
Por División de Actividad (cuadro)	71
Por Sector de actividad (gráfico)	72
<b>Según Antigüedad</b>	
Por Sexo	74
Por Edad	75
Por Nacionalidad	76
Por Tipo de Relación	77
Por Grupo de Cotización	78
Por Comunidad Autónoma y Provincia (cuadro)	79
Por Comunidad Autónoma (gráfico)	80
Por Tamaño de Sociedad	81
Por Sector y Sección de actividad (cuadro)	82
Por División de Actividad (cuadro)	83
Por Sector de actividad (gráfico)	84
<b>Según Tamaño de Sociedad</b>	
Por Nacionalidad	86
Por Comunidad Autónoma y Provincia (cuadro)	87
Por Comunidad Autónoma (gráfico)	88
Por Sector y Sección de actividad (cuadro)	89
Por División de Actividad (cuadro)	90
Por Sector de actividad (gráfico)	91

	<b><u>Pág.-</u></b>
<b>Según Sector de Actividad</b>	
Por Nacionalidad	93
Por Comunidad Autónoma y Provincia (cuadro)	94
Por Comunidad Autónoma (gráfico)	95
<b>Por Grupo de Cotización</b>	
Según Tamaño de Sociedad (cuadro)	97
Según Sector de actividad (cuadro)	98
Según Sector de actividad (gráfico)	<b>99</b>
<b>Fuentes y metodología.</b>	100

## CARACTERÍSTICAS DE LOS TRABAJADORES DE LA ECONOMÍA SOCIAL EN SITUACIÓN DE ALTA EN LA SEGURIDAD SOCIAL

### **RESULTADOS POR TIPO DE SOCIEDAD a 31 de Marzo de 2019**

Se presentan en primer lugar los resultados que ofrece cada variable analizada según el tipo de sociedad de economía social.

Las mujeres suponen cerca de la mitad (47,5%) del total de trabajadores, estando más presentes en las sociedades cooperativas (49,8%) que en las laborales (32,8% en anónimas y 37% en limitadas).

El 40,5% de los trabajadores es menor de 40 años en el conjunto de sociedades. Este porcentaje se sitúa en el 40,2 % en cooperativas, el 33,2 % en Anónimas y el 44 % en limitadas laborales.

El 10,7 % del total de los trabajadores es de nacionalidad extranjera (el 4 % en las anónimas laborales), siendo los de la Unión Europea, africanos y sudamericanos los colectivos mayoritarios entre ellos.

Más de una cuarta parte de trabajadores (26,6 %) mantiene una relación de carácter temporal con su empresa, elevándose al 33,7 el porcentaje en las limitadas laborales y en torno a la media en los otros modelos societarios.

Un 21 % de los trabajadores realiza su actividad a tiempo parcial (en las sociedades laborales oscila este porcentaje del 23,1 % en las anónimas, hasta el 27,8 % en las limitadas). Entre los que realizan su trabajo a tiempo parcial, la media de jornada trabajada se sitúa en el 50 % de la misma, según consta en los registros de la Seguridad Social.

La antigüedad en la relación que mantiene el trabajador con su sociedad oscila en función del tipo de ésta. Alrededor del 56 % de los trabajadores lleva más de 1 año en la sociedad, elevándose al 71,3 % en el caso de las anónimas laborales.

La distribución de los trabajadores por categorías (según los grupos de cotización a la Seguridad Social) ofrece una gran disparidad según el tipo de Sociedad. En las Cooperativas, el 29,9 % de los trabajadores son no cualificados, y el 20,3 % oficiales. Por el contrario, en las laborales el 45 % de los trabajadores en anónimas y el 45,2 % en las limitadas son oficiales, descendiendo los no cualificados a 14,9 % y 17,2 % respectivamente.

## **RESULTADOS DETALLADOS DE VARIABLES A 31 de Marzo de 2019**

Cruzando unas variables con otras, obtenemos una visión más completa de la distribución de los trabajadores de las sociedades de la economía social.

### **Según Sexo.-**

La proporción de mujeres trabajadoras va disminuyendo a partir de los 55 años de edad.

El porcentaje de mujeres es superior entre los temporales que entre los indefinidos, pero atendiendo a la categoría, son mayoritarias entre los ingenieros técnicos y peritos, los administrativos, subalternos y ayudantes en este trimestre también entre los no cualificados.

Por comunidades autónomas destacan los mayores porcentajes de mujeres en Melilla (58,2 %), Madrid (52,1 %), Andalucía (51,5 %) y Cataluña (51,0 %) estando en el extremo opuesto Castilla y León, Castilla la Mancha, Aragón, Extremadura y Navarra, que no llegan al 38 %.

Con el tamaño de la sociedad crece la presencia de mujeres, hasta superar a los varones en las de más de 50 trabajadores.

Por sectores, la mayor presencia de mujeres se da en los servicios en que superan a los varones, y están sub-representadas en la industria y la construcción.

### **Según Edad.-**

El 51,4 % de los trabajadores extranjeros que trabajan en las empresas de economía social son menores de 40 años, casi 13 puntos por encima de los trabajadores españoles.

El colectivo de jóvenes tiene un peso mayor entre los que tienen una relación temporal.

Por categorías o grupo de cotización, las mayores disparidades se encuentran entre los jefes y los auxiliares administrativos, habiendo entre los primeros un 26 % de menores de 40 años, y un 50,7 % en los segundos.

No se aprecian grandes diferencias de edad por comunidades autónomas, siendo Andalucía y Murcia las que presentan mayor peso de jóvenes.

Tampoco hay diferencias notables si se tiene en cuenta el tamaño de la sociedad.

La agricultura es el sector con mayor peso juvenil de su población trabajadora, siendo la construcción el caso opuesto.

### **Según Nacionalidad.-**

Los extranjeros, que en este trimestre ascienden al 10,7 % del total de trabajadores, tienen un peso más significativo entre los siguientes ámbitos:

- Los menores de 25 años
- Los que tienen una relación temporal
- Los Trabajadores menores de 18 años y Los no cualificados
- En Aragón, La Rioja, Murcia, Navarra y Cataluña
- En las empresas de 100 a 250 trabajadores
- En la agricultura

### **Según Tipo de Relación.-**

Este trimestre, la temporalidad entre las mujeres es 5,3 puntos superior a la de los varones, siendo más acusada entre los jóvenes, (incluso mayoritaria entre los más jóvenes 62,3 %). Lo mismo ocurre con los extranjeros, con el 40,9 % de temporalidad.

Como era de esperar, al aumentar la antigüedad disminuye la temporalidad, que es mayoritaria entre los que llevan menos de 1 año en la empresa. Esta temporalidad supera a la media entre las categorías más inferiores. Las microempresas (hasta 5 trabajadores) son las que tienen menor tasa de temporalidad.

La comunidad de Andalucía (45,5 %) es la que tiene un mayor porcentaje de relaciones temporales, lo que se corresponde con el hecho de que sea la Agricultura el sector con mayor índice de temporalidad (57,6 %), seguido por la Construcción (32,2 %).

### **Según Tipo de Jornada.-**

La jornada a tiempo parcial es tres veces superior entre las mujeres que entre los varones, y es también mayor entre los jóvenes que en los mayores.

Los trabajadores extranjeros tienen un porcentaje menor de jornada a tiempo parcial, con la excepción de los procedentes de América que superan con creces la media.

Lo mismo ocurre entre los que mantienen una relación temporal, los de algunas categorías como subalterno, ayudantes o auxiliares administrativos, y los que trabajan en Melilla, Asturias, y Madrid, cuya proporción supera notablemente la media nacional.

Por sectores, existe un fuerte contraste entre el bajo empleo a tiempo parcial en los sectores primario y secundario, y el elevado en el terciario.

### **Según Antigüedad.-**

Si alrededor del 44 % de los trabajadores tienen una antigüedad en la empresa inferior a un año, se observa que ese porcentaje es superado por las mujeres, por los extranjeros (más acusadamente), por los que mantienen una relación temporal y los no cualificados. La antigüedad aumenta con la edad.

Mientras en Andalucía y Murcia la proporción de trabajadores con menos de un año se acercan al 60%, por el contrario en Aragón, Castilla y León, Galicia y Canarias es inferior al 30 %.

Por sectores, en agricultura la antigüedad es menor, frente a la industria, en la que casi un 70 % de los trabajadores supera el año de relación con su empresa.

La media de antigüedad desciende al crecer el tamaño de la sociedad.

### **Según Tamaño de la Sociedad.-**

Los trabajadores extranjeros se concentran más en las empresas de más de 100 trabajadores, variando este dato según el continente de procedencia.

La Comunidad Valenciana y el País Vasco tiene este trimestre la mayor concentración de trabajadores en sociedades de más de 25 trabajadores, mientras que en Aragón, Castilla la Mancha, Castilla y León, Extremadura y Ceuta son más del 50 % los que trabajan en empresas de menos de 25 trabajadores.

Por sectores, la agricultura presenta la mayor concentración, y la construcción la menor.

### **Según Sector.-**

Como complemento a los comentarios precedentes, se observa que dos tercios de los trabajadores nacionales están en los servicios (frente al 33,8 % de los extranjeros), mientras que sólo un 8,3 % trabaja en la agricultura (frente al 35,4 % de los extranjeros).

Geográficamente, Asturias, Baleares, Canarias, Comunidad de Madrid, Ceuta y Melilla tienen una proporción de trabajadores en el sector servicios superior al 75 %, y en otras, como Aragón, País Vasco, La Rioja y Cantabria la industria supera el 35 % de los trabajadores de economía social.

### **Por Grupo de Cotización.-**

A medida que crece el tamaño de la sociedad, crece la proporción de empleados no cualificados en las mismas, disminuyendo la de oficiales de primera y segunda. Por sectores, en agricultura sobresalen los no cualificados (83,1 %), y en el sector secundario destacan los oficiales.



# **Características de los Trabajadores en situación de alta en la Seguridad Social**

---

## **Según Tipo de Sociedad**

# Distribución porcentual de los trabajadores en las Sociedades de Economía Social, por Sexo

TsSx

31/03/2019

SEXO	LABORALES			
	TOTAL	COOPERATIVAS	ANÓNIMAS	LIMITADAS
<b>TOTAL . . . .</b>	<b>100,0</b>	<b>100,0</b>	<b>100,0</b>	<b>100,0</b>
<b>VARONES</b>	52,5	50,2	67,2	63,0
<b>MUJERES</b>	47,5	49,8	32,8	37,0

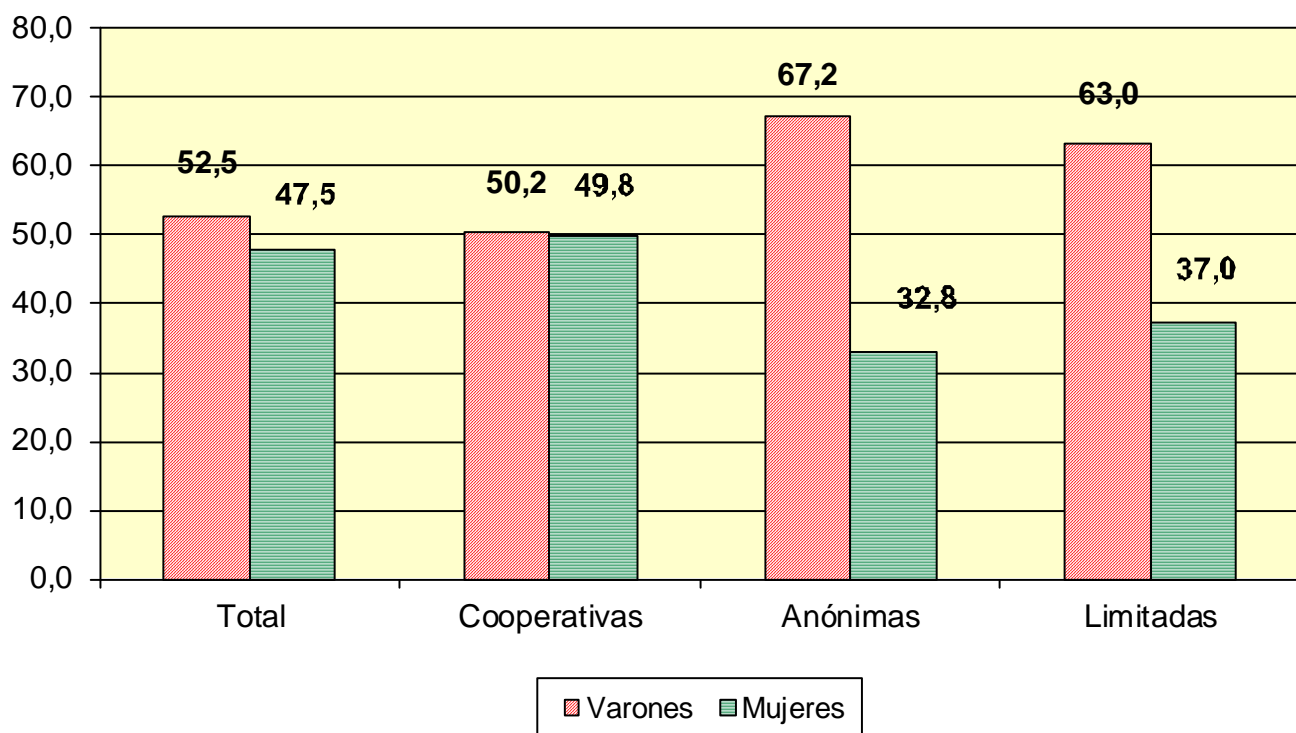

FUENTE: Ficheros de Centros de Cotización, de Autónomos y de Afiliados en Alta en la Seguridad Social.

# Distribución porcentual de los trabajadores en las sociedades de Economía Social, por Edad

TsEd

31/03/2019

Tramos de Edad	TOTAL	LABORALES		
		COOPERATIVAS	ANÓNIMAS	LIMITADAS
<b>T O T A L . . . . .</b>	<b>100,0</b>	<b>100,0</b>	<b>100,0</b>	<b>100,0</b>
<b>MENOR DE 25 AÑOS</b>	6,0	5,9	3,8	6,8
<b>DE 25 A 39 AÑOS</b>	34,5	34,3	29,4	37,2
<b>DE 40 A 54 AÑOS</b>	44,6	44,8	44,9	42,8
<b>DE 55 AÑOS O MAS</b>	15,0	14,9	21,8	13,2

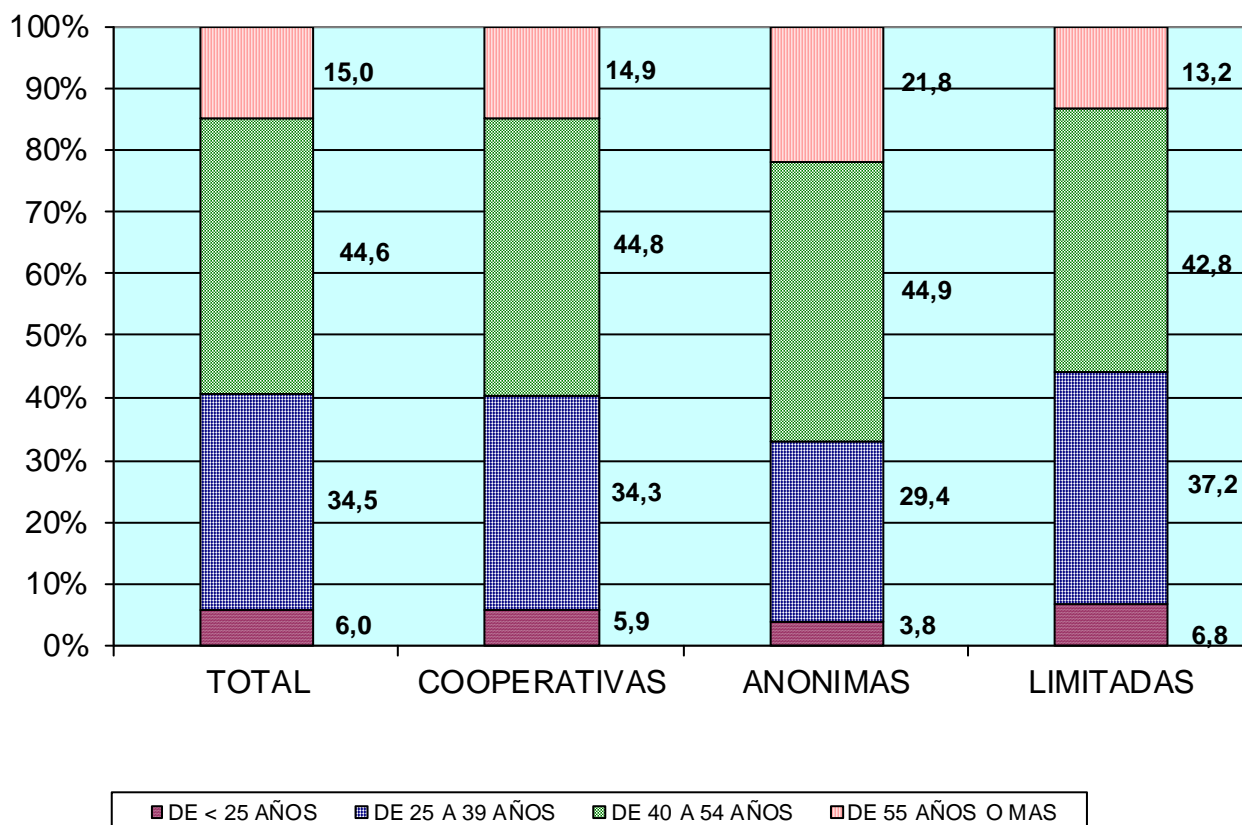

# Distribución porcentual de los trabajadores en las Sociedades de Economía Social, por nacionalidad.

TsNa

31/03/2019

	TOTAL	LABORALES		
		COOPERATIVAS	ANÓNIMAS	LIMITADAS
<b>TOTAL</b>	<b>100,0</b>	<b>100,0</b>	<b>100,0</b>	<b>100,0</b>
<b>ESPAÑA</b>	<b>89,3</b>	<b>88,6</b>	<b>96,0</b>	<b>91,9</b>
<b>EXTRANJERO</b>	<b>10,7</b>	<b>11,4</b>	<b>4,0</b>	<b>8,1</b>

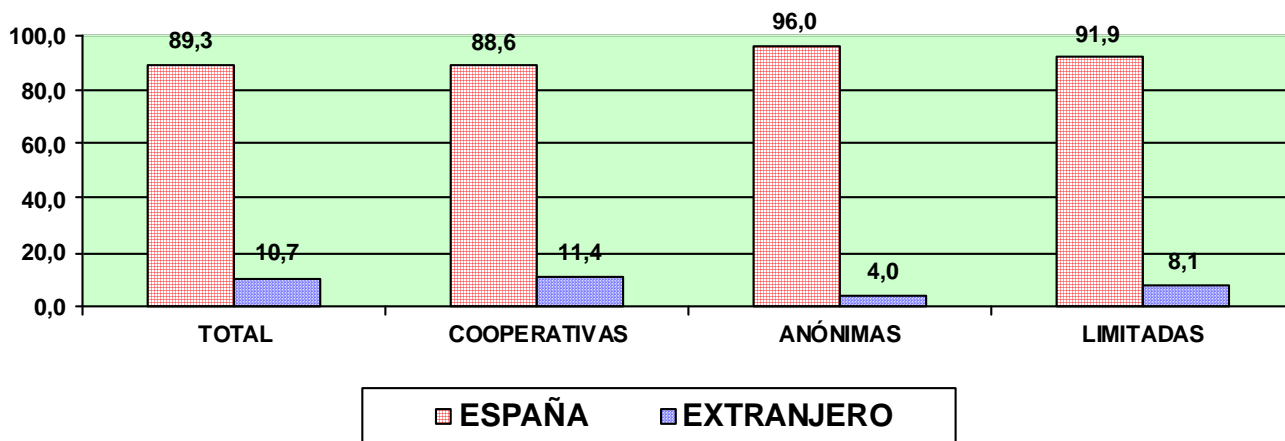

## Distribución de los Trabajadores extranjeros por Continente

CONTINENTE	TOTAL	LABORALES		
		COOPERATIVAS	ANÓNIMAS	LIMITADAS
<b>TOTAL</b>	<b>100,0</b>	<b>100,0</b>	<b>100,0</b>	<b>100,0</b>
<b>EUROPA UE</b>	<b>45,0</b>	<b>45,4</b>	<b>48,1</b>	<b>41,7</b>
<b>EUROPA RESTO</b>	<b>3,6</b>	<b>3,4</b>	<b>5,5</b>	<b>5,4</b>
<b>AFRICA</b>	<b>33,6</b>	<b>35,1</b>	<b>21,7</b>	<b>21,4</b>
<b>AMERICA CENTRAL</b>	<b>1,6</b>	<b>1,5</b>	<b>2,1</b>	<b>2,6</b>
<b>AMERICA NORTE</b>	<b>0,4</b>	<b>0,4</b>	<b>0,7</b>	<b>0,9</b>
<b>AMERICA SUR</b>	<b>13,3</b>	<b>12,0</b>	<b>18,3</b>	<b>25,3</b>
<b>ASIA</b>	<b>2,3</b>	<b>2,3</b>	<b>3,4</b>	<b>2,1</b>
<b>OCEANIA</b>	<b>0,1</b>	<b>0,1</b>	<b>0,2</b>	<b>0,6</b>

FUENTE: Ficheros de Centros de Cotización, de Autónomos y de Afiliados en Alta en la Seguridad Social

# Distribución porcentual de los trabajadores en las sociedades de Economía Social, por Tipo de Relación

TsRe

31/03/2019

TIPO DE RELACIÓN	TOTAL	LABORALES	
		COOPERATIVAS	ANONIMAS LIMITADAS
<b>TOTAL</b>	<b>100,0</b>	<b>100,0</b>	<b>100,0</b>
<b>INDEFINIDA</b>	<b>73,4</b>	<b>74,6</b>	<b>66,3</b>
<b>TEMPORAL</b>	<b>26,6</b>	<b>25,4</b>	<b>33,7</b>

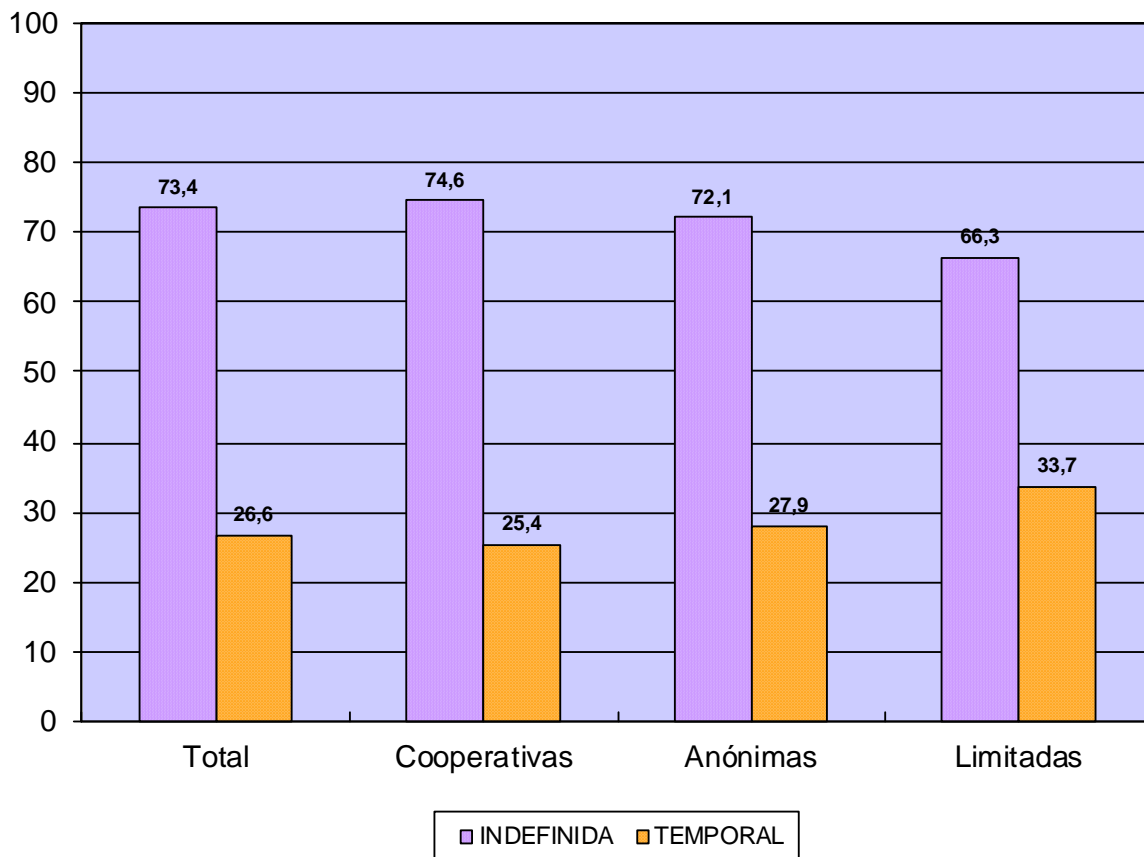

FUENTE: Ficheros de Centros de Cotización, de Autónomos y de Afiliados en Alta en la Seguridad Social.-

# Distribución Porcentual de los Trabajadores en las sociedades de Economía Social, Por Tipo de Jornada

TsJo

31/03/2019

TIPO DE JORNADA	TOTAL	LABORALES		
		COOPERATIVAS	ANONIMAS	LIMITADAS
<b>TOTAL</b>	<b>100</b>	<b>100</b>	<b>100</b>	<b>100</b>
A Tiempo Completo	79,0	80,2	76,9	72,2
A Tiempo Parcial	21,0	19,8	23,1	27,8

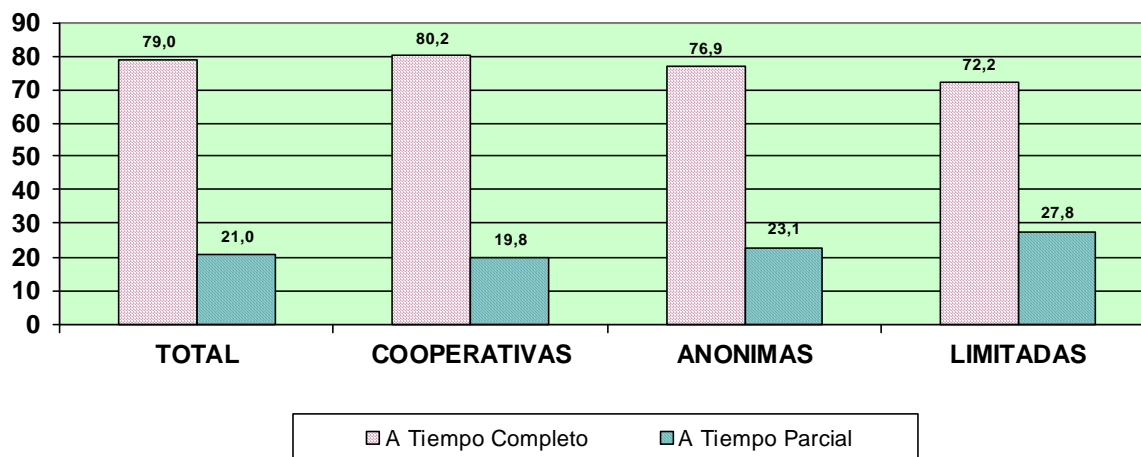

## Porcentaje de Jornada realizada por los trabajadores a Tiempo Parcial por Tipo de Sociedad

JORNADA	TOTAL	LABORALES		
		COOPERATIVAS	ANONIMAS	LIMITADAS
<b>PORCENTAJE</b>	<b>50,0</b>	<b>51,3</b>	<b>42,6</b>	<b>45,3</b>

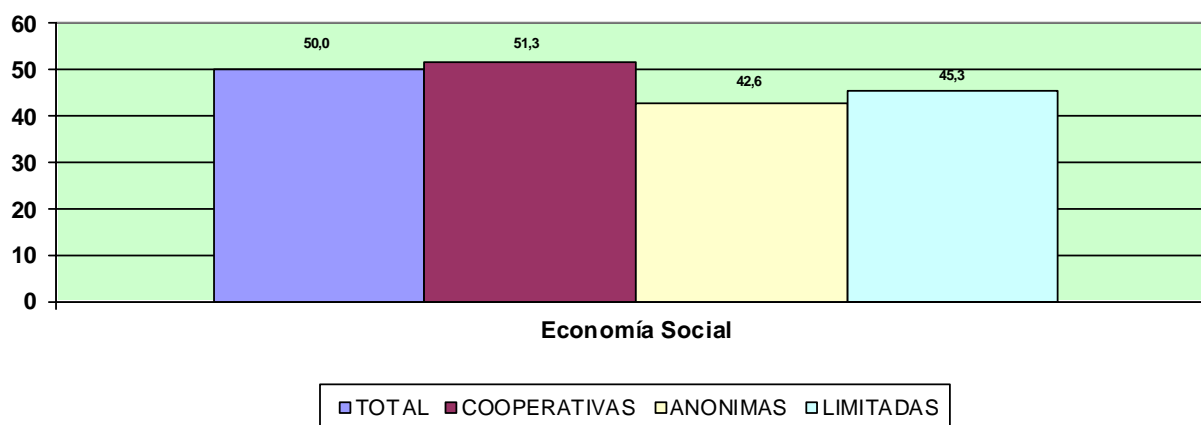

# Distribución porcentual de los trabajadores en las sociedades de Economía Social, por Antigüedad

TsAn

31/03/2019

ANTIGÜEDAD	LABORALES			
	TOTAL	COOPERATIVAS (*)	ANÓNIMAS	LIMITADAS
<b>TOTAL</b>	<b>100,0</b>	<b>100,0</b>	<b>100,0</b>	<b>100,0</b>
Hasta 6 Meses	30,1	31,9	16,9	25,1
De 6 Meses a 1 Año	13,7	13,9	11,7	13,1
De 1 a 3 Años	16,4	15,8	13,6	19,9
De 3 a 5 Años	7,9	7,0	8,7	11,9
Más de 5 Años	31,9	31,3	49,0	30,0

(\*) Excluido el Régimen de Autónomos.-

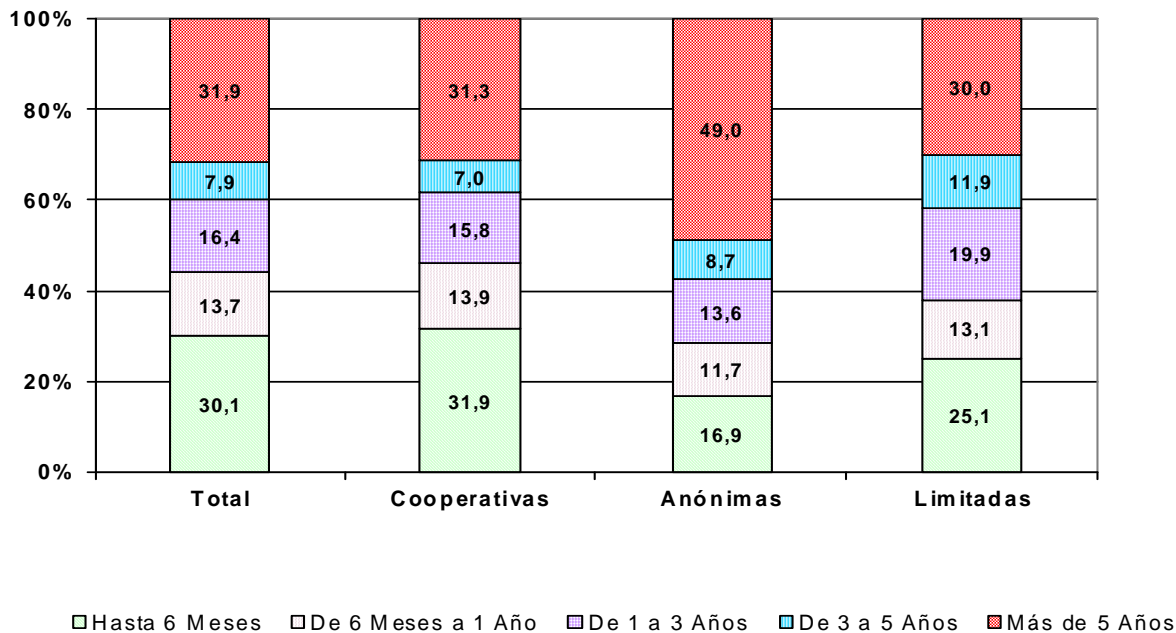

FUENTE: Ficheros de Centros de Cotización y de Afiliados en Alta en la Seguridad Social.-

# Distribución Porcentual de los Trabajadores en las sociedades de Economía Social, por Grupo de Cotización

TsGr

31/03/2019

GRUPO COTIZACIÓN	LABORALES			
	TOTAL	COOPERATIVAS (*)	ANONIMAS	LIMITADAS
<b>TOTAL</b>	<b>100,0</b>	<b>100,0</b>	<b>100,0</b>	<b>100,0</b>
INGENIEROS LICENCIADOS	6,9	7,2	6,0	5,7
INGENIEROS TECNICOS, PERITOS Y AYUDANTES	9,3	10,4	5,1	5,1
JEFES ADMINISTRATIVOS	5,1	5,4	3,9	3,9
AYUDANTES NO TITULADOS	3,3	3,3	7,1	2,4
OFICIALES ADMINISTRATIVOS	12,5	13,7	7,7	8,2
SUBALTERNOS	1,9	1,8	3,6	1,9
AUXILIARES ADMINISTRATIVOS	8,3	8,0	6,6	10,5
OFICIALES DE PRIMERA Y SEGUNDA	15,3	11,5	30,6	29,9
OFICIALES DE TERCERA Y ESPECIALISTAS	10,1	8,8	14,4	15,3
MAYORES DE 18 AÑOS NO CUALIFICADOS	27,2	29,9	14,9	17,2
TRABAJADORES MENORES DE 18 AÑOS	0,0	0,0	0,0	0,0
OTROS	0,0	0,0	0,0	0,0

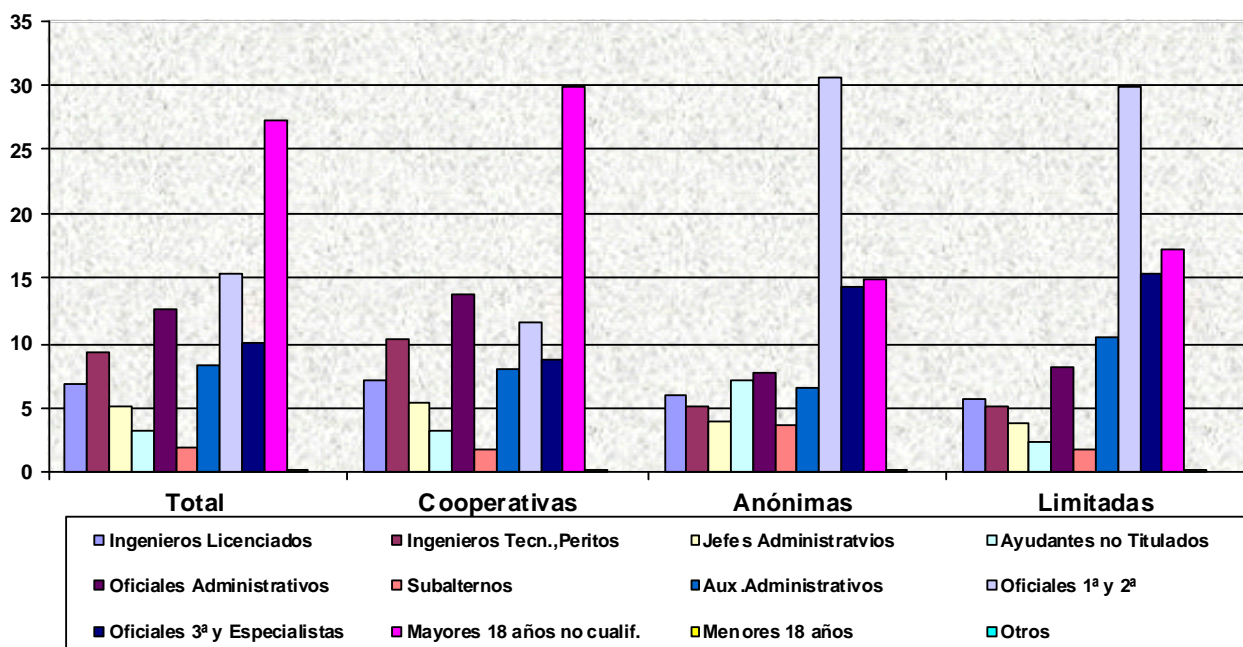

(\*) Excluido el Régimen de Autónomos.-

FUENTE: Ficheros de Centros de Cotización y de Afiliados en Alta en la Seguridad Social.-



# **Características de los Trabajadores en situación de alta en la Seguridad Social**

---

## **Según Sexo**

# Distribución porcentual de los trabajadores de la Economía Social según Sexo, por Edad

SxEd

31/03/2019

	<b>TOTAL</b>	<b>VARONES</b>	<b>MUJERES</b>
<b>TOTAL</b>	<b>100,0</b>	<b>52,5</b>	<b>47,5</b>
MENOR DE 25 AÑOS	100,0	54,6	45,4
DE 25 A 39 AÑOS	100,0	51,3	48,7
DE 40 A 54 AÑOS	100,0	52,0	48,0
DE 55 AÑOS O MAS	100,0	55,6	44,4

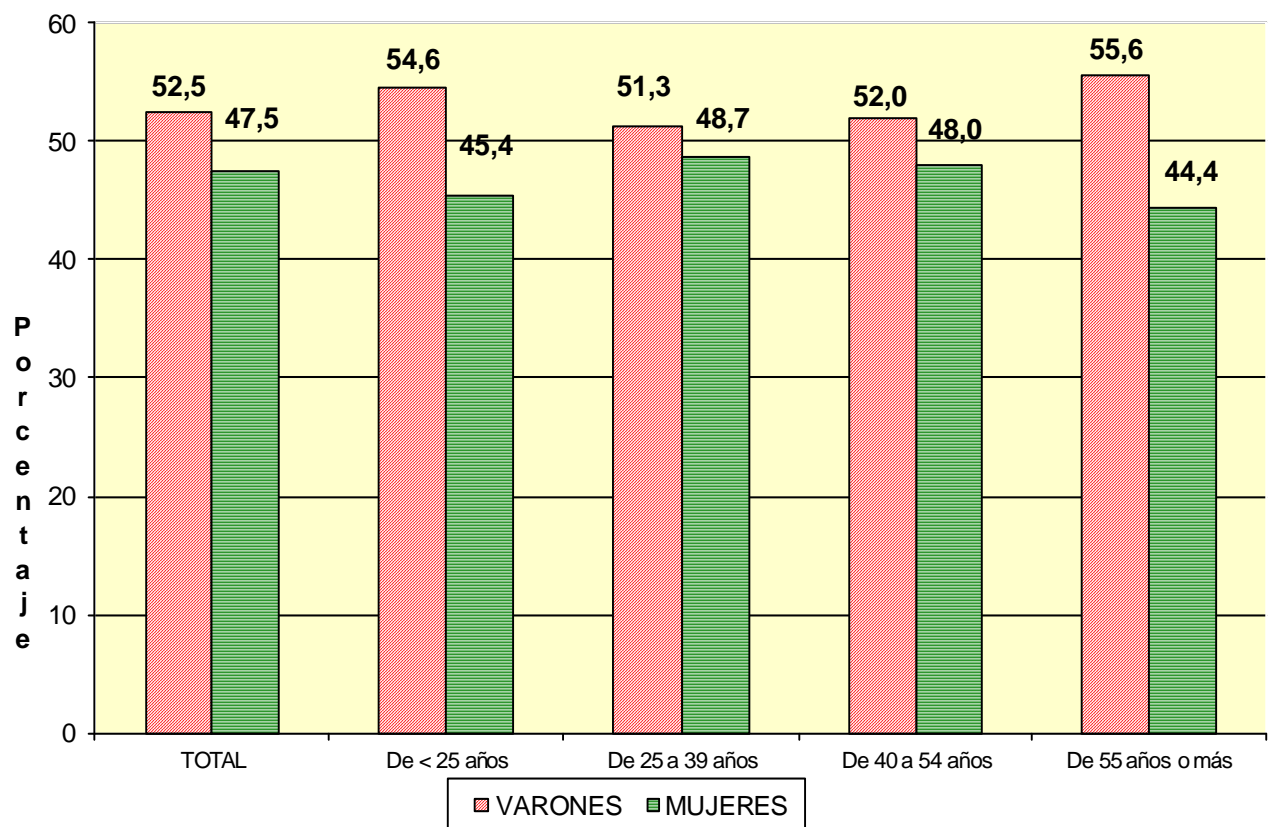

FUENTE: Ficheros de Centros de Cotización, de Autónomos y de Afiliados en Alta en la Seguridad Social.-

# Distribución porcentual de los trabajadores de la Economía Social según Sexo, nacionalidad.

Sxna

31/03/2019

	<b>TOTAL</b>	<b>VARONES</b>	<b>MUJERES</b>
<b>TOTAL</b>	<b>100,0</b>	<b>52,5</b>	<b>47,5</b>
ESPAÑA	100,0	51,2	48,8
EXTRANJERO	100,0	62,9	37,1

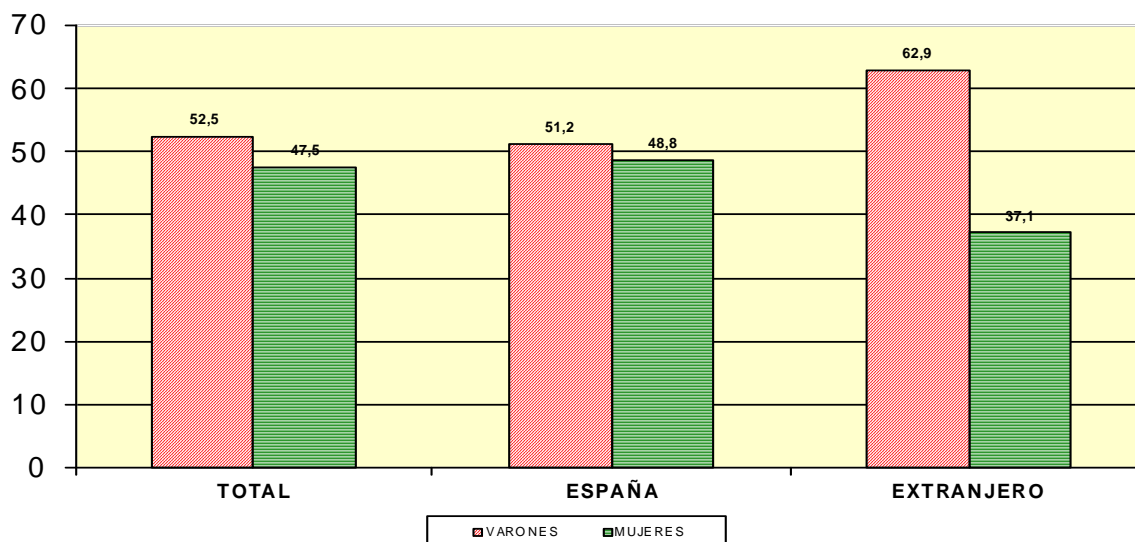

## Distribución porcentual de los Trabajadores extranjeros según Sexo, por Continente

<b>CONTINENTE</b>	<b>TOTAL</b>	<b>VARONES</b>	<b>MUJERES</b>
<b>TOTAL</b>	<b>100,0</b>	<b>62,9</b>	<b>37,1</b>
EUROPA UE	100,0	59,4	40,6
EUROPA RESTO	100,0	52,1	47,9
AFRICA	100,0	72,6	27,4
AMERICA CENTRAL	100,0	43,9	56,1
AMERICA NORTE	100,0	38,9	61,1
AMERICA SUR	100,0	53,7	46,3
ASIA	100,0	78,6	21,4
OCEANIA	100,0	50,0	50,0

FUENTE: Ficheros de Centros de Cotización, de Autónomos y de Afiliados en Alta en la Seguridad Social.-

# Distribución porcentual de los trabajadores de la Economía Social según Sexo, por Tipo de Relación

SxRe

31/03/2019

	Total	VARONES	MUJERES
<b>Total</b>	<b>100,0</b>	<b>52,5</b>	<b>47,5</b>
<b>INDEFINIDA</b>	<b>100,0</b>	<b>54,3</b>	<b>45,7</b>
<b>TEMPORAL</b>	<b>100,0</b>	<b>47,5</b>	<b>52,5</b>

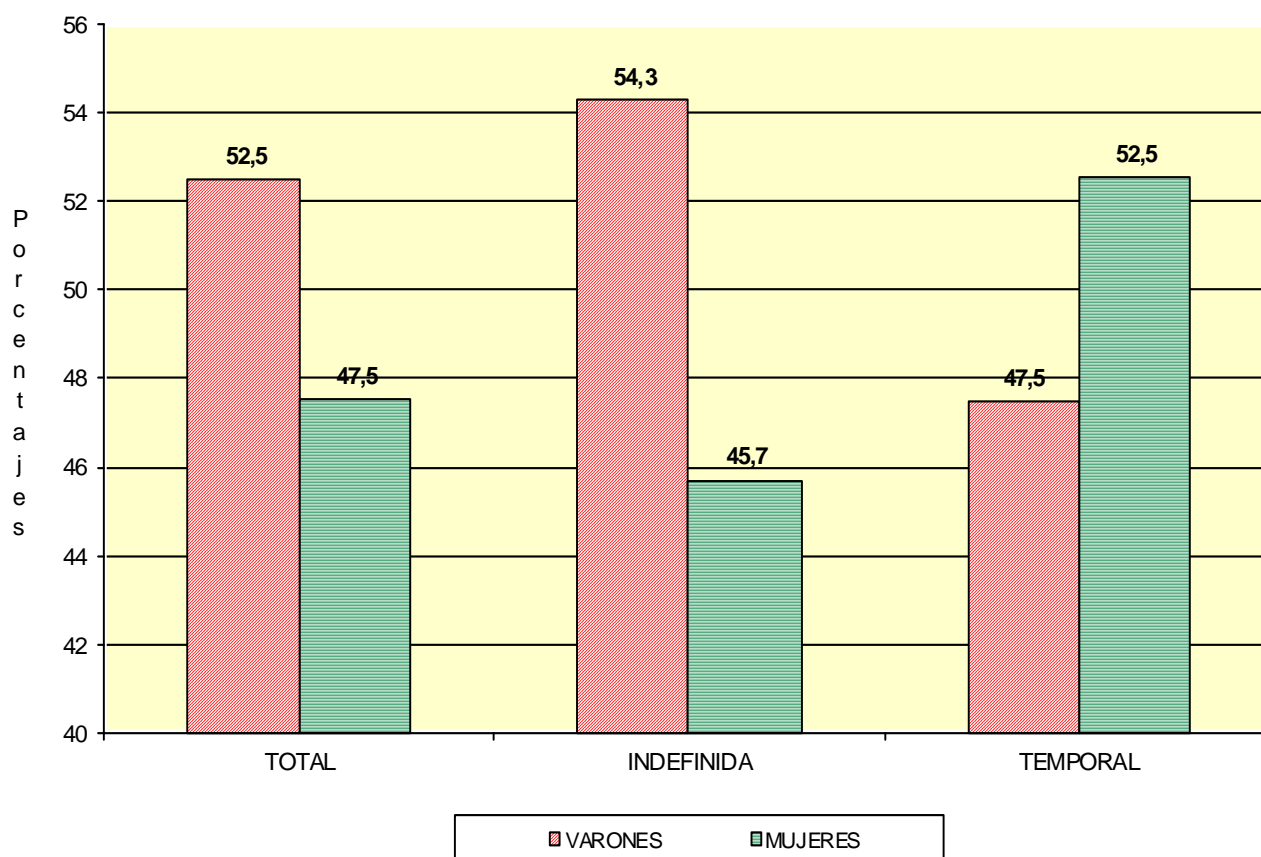

# Distribución porcentual de los trabajadores de la Economía Social según Sexo, por Grupo Cotización

SxGr

31/03/2019

Excluido Régimen Autónomos

## Grupos de Cotización

Grupos de Cotización	TOTAL	VARONES	MUJERES
<b>TOTAL</b>	<b>100,0</b>	<b>49,0</b>	<b>51,0</b>
INGENIEROS LICENCIADOS	100,0	48,6	51,4
INGENIEROS TECNICOS, PERITOS Y AYUDANTE	100,0	33,9	66,1
JEFES ADMINISTRATIVOS	100,0	61,7	38,3
AYUDANTES NO TITULADOS	100,0	48,1	51,9
OFICIALES ADMINISTRATIVOS	100,0	34,5	65,5
SUBALTERNOS	100,0	41,5	58,5
AUXILIARES ADMINISTRATIVOS	100,0	27,5	72,5
OFICIALES DE PRIMERA Y SEGUNDA	100,0	78,5	21,5
OFICIALES DE TERCERA Y ESPECIALISTAS	100,0	57,1	42,9
MAYORES DE 18 AÑOS NO CUALIFICADOS	100,0	46,2	53,8
TRABAJADORES MENORES DE 18 AÑOS	100,0	69,4	30,6

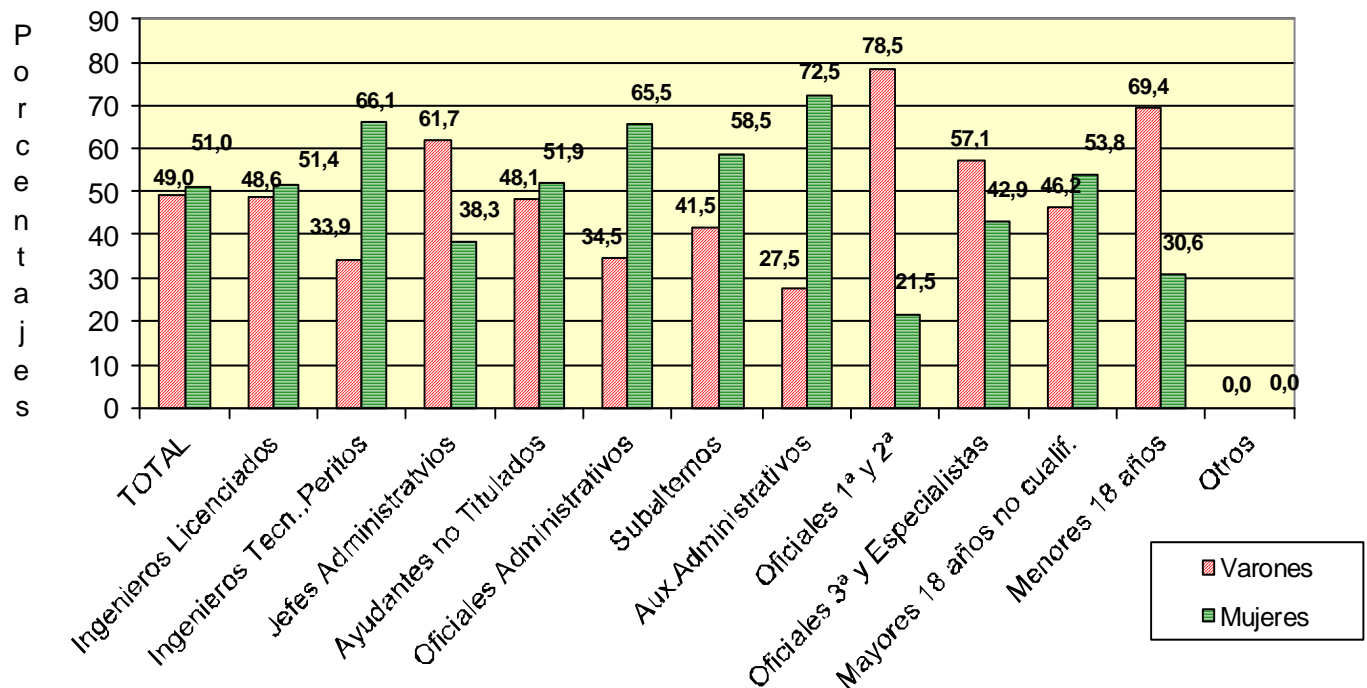

FUENTE: Ficheros de Centros de Cotización y de Afiliados en Alta en la Seguridad Social.-

# Distribución porcentual de los trabajadores de la Economía Social según Sexo, por Comunidad Autónoma y Provincia

SxPr

31/03/2019

	Total	Varones	Mujeres
<b>Total</b>	<b>100,0</b>	<b>52,5</b>	<b>47,5</b>
ANDALUCIA	100,0	48,5	51,5
ALMERIA	100,0	40,9	59,1
CADIZ	100,0	54,8	45,2
CORDOBA	100,0	60,7	39,3
GRANADA	100,0	41,1	58,9
HUELVA	100,0	44,3	55,7
JAEN	100,0	53,9	46,1
MALAGA	100,0	50,3	49,7
SEVILLA	100,0	53,6	46,4
<b>ARAGON</b>	<b>100,0</b>	<b>62,0</b>	<b>38,0</b>
HUESCA	100,0	57,4	42,6
TERUEL	100,0	65,6	34,4
ZARAGOZA	100,0	62,4	37,6
<b>ASTURIAS</b>	<b>100,0</b>	<b>51,1</b>	<b>48,9</b>
ASTURIAS	100,0	51,1	48,9
<b>BALEARES</b>	<b>100,0</b>	<b>51,3</b>	<b>48,7</b>
BALEARES	100,0	51,3	48,7
<b>CANARIAS</b>	<b>100,0</b>	<b>56,6</b>	<b>43,4</b>
LAS PALMAS	100,0	59,3	40,7
STA.CRUIZ DE TENERIFE	100,0	54,7	45,3
<b>CANTABRIA</b>	<b>100,0</b>	<b>59,1</b>	<b>40,9</b>
CANTABRIA	100,0	59,1	40,9
<b>CASTILLA LA MANCHA</b>	<b>100,0</b>	<b>62,5</b>	<b>37,5</b>
ALBACETE	100,0	56,8	43,2
CIUDAD REAL	100,0	66,8	33,2
CUENCA	100,0	60,9	39,1
GUADALAJARA	100,0	52,1	47,9
TOLEDO	100,0	67,4	32,6
<b>CASTILLA Y LEON</b>	<b>100,0</b>	<b>65,6</b>	<b>34,4</b>
AVILA	100,0	67,3	32,7
BURGOS	100,0	73,3	26,7
LEON	100,0	65,4	34,6
PALENCIA	100,0	68,2	31,8
SALAMANCA	100,0	65,1	34,9
SEGOVIA	100,0	44,9	55,1
SORIA	100,0	66,4	33,6
VALLADOLID	100,0	66,5	33,5
ZAMORA	100,0	73,0	27,0
<b>CATALUÑA</b>	<b>100,0</b>	<b>49,0</b>	<b>51,0</b>
BARCELONA	100,0	46,8	53,2
GERONA	100,0	54,3	45,7
LERIDA	100,0	57,8	42,2
TARRAGONA	100,0	51,2	48,8
<b>COM. VALENCIANA</b>	<b>100,0</b>	<b>50,4</b>	<b>49,6</b>
ALICANTE	100,0	51,0	49,0
CASTELLON	100,0	48,8	51,2
VALENCIA	100,0	50,5	49,5
<b>EXTREMADURA</b>	<b>100,0</b>	<b>61,8</b>	<b>38,2</b>
BADAJOS	100,0	64,2	35,8
CACERES	100,0	56,1	43,9
<b>GALICIA</b>	<b>100,0</b>	<b>58,9</b>	<b>41,1</b>
LA CORUÑA	100,0	57,1	42,9
LUGO	100,0	59,4	40,6
ORENSE	100,0	58,7	41,3
PONTEVEDRA	100,0	60,6	39,4
<b>MADRID</b>	<b>100,0</b>	<b>47,9</b>	<b>52,1</b>
MADRID	100,0	47,9	52,1
<b>MURCIA</b>	<b>100,0</b>	<b>52,7</b>	<b>47,3</b>
MURCIA	100,0	52,7	47,3
<b>NAVARRA</b>	<b>100,0</b>	<b>58,2</b>	<b>41,8</b>
NAVARRA	100,0	58,2	41,8
<b>PAIS VASCO</b>	<b>100,0</b>	<b>52,8</b>	<b>47,2</b>
ALAVA	100,0	51,9	48,1
GUIPUZCOA	100,0	60,5	39,5
VIZCAYA	100,0	42,8	57,2
<b>RIOJA (LA)</b>	<b>100,0</b>	<b>63,1</b>	<b>36,9</b>
RIOJA (LA)	100,0	63,1	36,9
<b>CEUTA</b>	<b>100,0</b>	<b>55,5</b>	<b>44,5</b>
CEUTA	100,0	55,5	44,5
<b>MELILLA</b>	<b>100,0</b>	<b>41,8</b>	<b>58,2</b>
MELILLA	100,0	41,8	58,2

FUENTE: Ficheros de Centros de Cotización, de Autónomos y de Afiliados en Alta en la Seguridad Social.-

# Distribución porcentual de los trabajadores de la Economía Social según Sexo, por Comunidad Autónoma.

SxPrG

31/03/2019

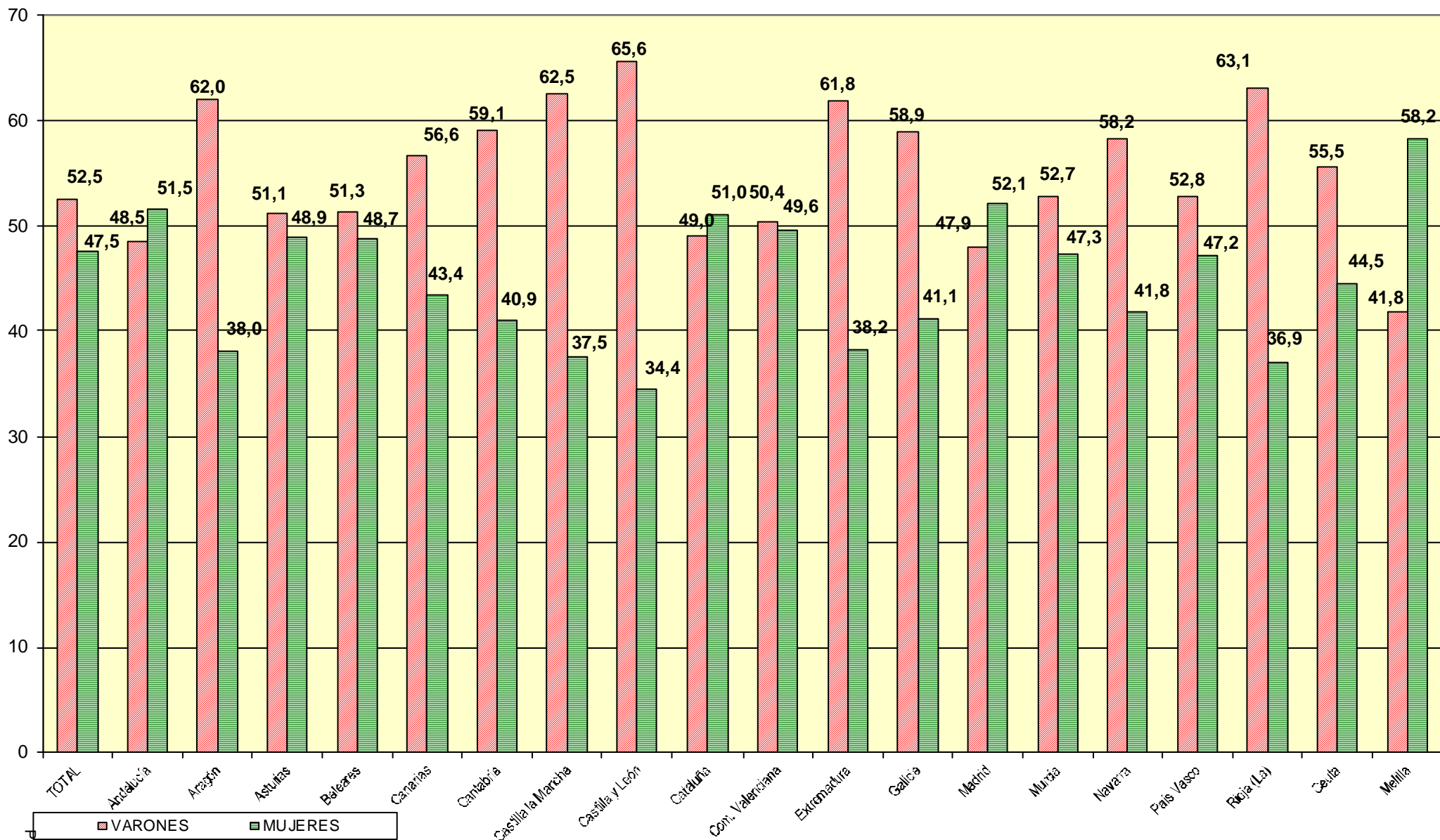

# Distribución porcentual de los trabajadores de la Economía Social según Sexo, por Tamaño de Sociedad

SxTa

31/03/2019

Excluido Régimen Autónomos

TAMAÑO	TOTAL	VARONES	MUJERES
<b>Total</b>	<b>100,0</b>	<b>49,0</b>	<b>51,0</b>
0-5	100,0	62,4	37,6
6-10	100,0	62,8	37,2
11-25	100,0	61,0	39,0
26-50	100,0	52,8	47,2
51-100	100,0	46,2	53,8
101-250	100,0	44,2	55,8
>250	100,0	39,2	60,8

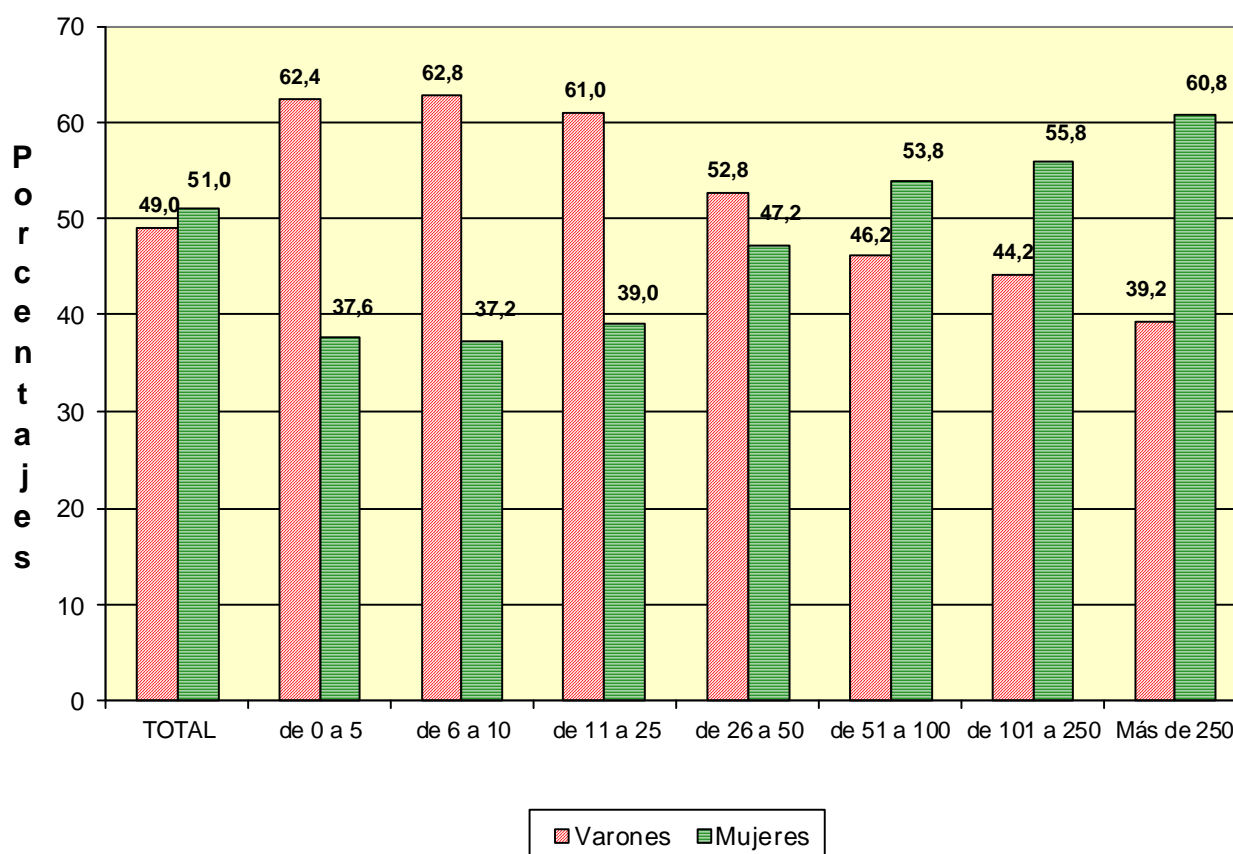



# Distribución porcentual de los Trabajadores de la Economía Social según Sexo, por Sector y Sección de Actividad.

(SxSc)

31/03/2019

## Actividades Económicas (CNAE 2009)

<b>SECTORES</b>	<b>TOTAL</b>	<b>VARONES</b>	<b>MUJERES</b>
<b>TOTAL</b>	<b>100,0</b>	<b>52,5</b>	<b>47,5</b>
1.-AGRICULTURA	100.0	54.7	45.3
2.-INDUSTRIA	100.0	74.3	25.7
3.-CONSTRUCCION	100.0	92.6	7.4
4.-SERVICIOS	100.0	42.0	58.0

<b>SECCIONES</b>	<b>TOTAL</b>	<b>VARONES</b>	<b>MUJERES</b>
<b>TOTAL</b>	<b>100,0</b>	<b>52,5</b>	<b>47,5</b>
<b>A AGRICULTURA, GANADERÍA, SILVICULTURA Y PESCA</b>	<b>100,0</b>	<b>54,7</b>	<b>45,3</b>
<b>B INDUSTRIAS EXTRACTIVAS</b>	<b>100,0</b>	<b>86,7</b>	<b>13,3</b>
<b>C INDUSTRIA MANUFACTURERA</b>	<b>100,0</b>	<b>74,3</b>	<b>25,7</b>
<b>D SUMIN. ENERGÍA ELÉCTRICA, GAS, VAPOR Y AIRE ACONDIC.</b>	<b>100,0</b>	<b>68,6</b>	<b>31,4</b>
<b>E SUMIN. AGUA, ACT. SANEAM., GEST. RESIDUOS Y DESCONTAMINACIÓN</b>	<b>100,0</b>	<b>79,5</b>	<b>20,5</b>
<b>F CONSTRUCCIÓN</b>	<b>100,0</b>	<b>92,6</b>	<b>7,4</b>
<b>G COMERCIO P/ MAYOR Y P/ MENOR; REPARACIÓN DE VEHÍCULOS</b>	<b>100,0</b>	<b>45,0</b>	<b>55,0</b>
<b>H TRANSPORTE Y ALMACENAMIENTO</b>	<b>100,0</b>	<b>87,8</b>	<b>12,2</b>
<b>I HOSTELERÍA</b>	<b>100,0</b>	<b>32,2</b>	<b>67,8</b>
<b>J INFORMACIÓN Y COMUNICACIONES</b>	<b>100,0</b>	<b>64,6</b>	<b>35,4</b>
<b>K ACTIVIDADES FINANCIERAS Y DE SEGUROS</b>	<b>100,0</b>	<b>51,8</b>	<b>48,2</b>
<b>L ACTIVIDADES INMOBILIARIAS</b>	<b>100,0</b>	<b>47,6</b>	<b>52,4</b>
<b>M ACTIVIDADES PROFESIONALES, CIENTÍFICAS Y TÉCNICAS</b>	<b>100,0</b>	<b>51,4</b>	<b>48,6</b>
<b>N ACTIVIDADES ADMINISTRATIVAS Y SERVICIOS AUXILIARES</b>	<b>100,0</b>	<b>39,0</b>	<b>61,0</b>
<b>O ADMINISTRACIÓN PÚBLICA Y DEFENSA; SEG. SOCIAL OBLIGATORIA</b>	<b>100,0</b>	<b>28,9</b>	<b>71,1</b>
<b>P EDUCACIÓN</b>	<b>100,0</b>	<b>28,0</b>	<b>72,0</b>
<b>Q ACTIVIDADES SANITARIAS Y DE SERVICIOS SOCIALES</b>	<b>100,0</b>	<b>21,5</b>	<b>78,5</b>
<b>R ACTIVIDADES ARTÍSTICAS, RECREATIVAS Y DE ENTRETENIMIENTO</b>	<b>100,0</b>	<b>55,0</b>	<b>45,0</b>
<b>S OTROS SERVICIOS</b>	<b>100,0</b>	<b>44,1</b>	<b>55,9</b>
<b>T ACT. DE LOS HOGARES COMO EMPLEADORES Y COMO PRODUCTORES</b>	<b>100,0</b>	<b>76,5</b>	<b>23,5</b>
<b>U ACT. DE ORGANIZACIONES Y ORGANISMOS EXTRATERRITORIALES</b>	<b>100,0</b>	<b>40,0</b>	<b>60,0</b>

# Distribución porcentual de los Trabajadores de la Economía Social según Sexo, por División de Actividad.

31/03/2019

DIVISIONES (CNAE 2009)		(SxDi)	TOTAL	VARONES	MUJERES
TOTAL			100,0	52,5	47,5
A 01	AGRICULTURA, GANADERÍA, CAZA Y SERVICIOS RELACIONADOS		100,0	54,2	45,8
A 02	SILVICULTURA Y EXPLOTACIÓN FORESTAL		100,0	92,8	7,2
A 03	PESCA Y ACUICULTURA		100,0	91,7	8,3
B 05	EXTRACCIÓN DE ANTRACITA, HULLA Y LIGNITO		100,0	83,3	16,7
B 07	EXTRACCIÓN DE MINERALES METÁLICOS		100,0	100,0	
B 08	OTRAS INDUSTRIAS EXTRACTIVAS		100,0	86,3	13,7
B 09	ACTIVIDADES DE APOYO A LAS INDUSTRIAS EXTRACTIVAS		100,0	88,9	11,1
C 10	INDUSTRIA DE LA ALIMENTACIÓN		100,0	69,7	30,3
C 11	FABRICACIÓN DE BEBIDAS		100,0	66,6	33,4
C 13	INDUSTRIA TEXTIL		100,0	56,6	43,4
C 14	CONFECCIÓN DE PRENDAS DE VESTIR		100,0	10,9	89,1
C 15	INDUSTRIA DEL CUERO Y DEL CALZADO		100,0	44,5	55,5
C 16	INDUSTRIA DE LA MADERA Y DEL CORCHO, CESTERÍA Y ESPARTERÍA		100,0	83,5	16,5
C 17	INDUSTRIA DEL PAPEL		100,0	80,6	19,4
C 18	ARTES GRÁFICAS Y REPRODUCCIÓN DE SOPORTES GRABADOS		100,0	68,9	31,1
C 19	COQUERÍAS Y REFINO DE PETRÓLEO		100,0	100,0	
C 20	INDUSTRIA QUÍMICA		100,0	75,4	24,6
C 22	FABRICACIÓN DE PRODUCTOS DE CAUCHO Y PLÁSTICOS		100,0	73,6	26,4
C 23	FABRICACIÓN DE OTROS PRODUCTOS MINERALES NO METÁLICOS		100,0	79,8	20,2
C 24	METALURGIA: FABRIC. PROD. DE HIERRO, ACERO Y FERROALEACIONES		100,0	84,7	15,3
C 25	FABRICACIÓN DE PROD. METÁLICOS, EXCEPTO MAQUINARIA Y EQUIPO		100,0	85,2	14,8
C 26	FABRICACIÓN DE PROD. INFORMÁTICOS, ELECTRÓNICOS Y ÓPTICOS		100,0	64,3	35,7
C 27	FABRICACIÓN DE MATERIAL Y EQUIPO ELÉCTRICO		100,0	63,4	36,6
C 28	FABRICACIÓN DE MAQUINARIA Y EQUIPO N.C.O.P.		100,0	83,0	17,0
C 29	FABRICACIÓN DE VEHÍCULOS DE MOTOR, REMOLQUES		100,0	85,2	14,8
C 30	FABRICACIÓN DE OTRO MATERIAL DE TRANSPORTE		100,0	75,7	24,3
C 31	FABRICACIÓN DE MUEBLES		100,0	81,7	18,3
C 32	OTRAS INDUSTRIAS MANUFACTURERAS		100,0	58,1	41,9
C 33	REPARACIÓN E INSTALACIÓN DE MAQUINARIA Y EQUIPO		100,0	88,2	11,8
D 35	SUMINISTRO DE ENERGÍA ELÉCTR., GAS, VAPOR Y AIRE ACONDICIONADO		100,0	68,6	31,4
E 36	CAPTACIÓN, DEPURACIÓN Y DISTRIBUCIÓN DE AGUA		100,0	86,6	13,4
E 37	RECOGIDA Y TRATAMIENTO DE AGUAS RESIDUALES		100,0	81,7	18,3
E 38	RECOGIDA, TRATAMIENTO Y ELIMINACIÓN DE RESIDUOS; VALORIZACIÓN		100,0	76,3	23,7
E 39	ACTIVIDADES DE DESCONTAM. Y OTROS SERV. DE GESTIÓN DE RESIDUOS		100,0	86,7	13,3
F 41	CONSTRUCCIÓN DE EDIFICIOS		100,0	93,7	6,3
F 42	INGENIERÍA CIVIL		100,0	95,7	4,3
F 43	ACTIVIDADES DE CONSTRUCCIÓN ESPECIALIZADA		100,0	91,9	8,1
G 45	VENTA Y REPARACIÓN DE VEHÍCULOS DE MOTOR Y MOTOCICLETAS		100,0	86,6	13,4
G 46	COMERCIO AL POR MAYOR E INTERMEDIARIOS DEL COMERCIO		100,0	52,6	47,4
G 47	COMERCIO AL POR MENOR		100,0	32,0	68,0
H 49	TRANSPORTE TERRESTRE Y POR TUBERÍA		100,0	89,7	10,3
H 50	TRANSPORTE MARÍTIMO Y POR VÍAS NAVEGABLES INTERIORES		100,0	100,0	
H 52	ALMACENAMIENTO Y ACTIVIDADES ANEXAS AL TRANSPORTE		100,0	70,4	29,6
H 53	ACTIVIDADES POSTALES Y DE CORREOS		100,0	77,7	22,3
I 55	SERVICIOS DE ALOJAMIENTO		100,0	41,3	58,7
I 56	SERVICIOS DE COMIDAS Y BEBIDAS		100,0	31,5	68,5
J 58	EDICIÓN		100,0	58,7	41,3
J 59	ACTIV. CINEMATOGRAF., VIDEO Y PROGR. DE TV, SONIDO Y ED. MUSICAL		100,0	66,4	33,6
J 60	ACTIVIDADES DE PROGRAMACIÓN Y EMISIÓN DE RADIO Y TELEVISIÓN		100,0	46,1	53,9
J 61	TELECOMUNICACIONES		100,0	55,2	44,8
J 62	PROGRAMACIÓN, CONSULTORÍA Y ACTIV. RELAC. CON LA INFORMÁTICA		100,0	71,7	28,3
J 63	SERVICIOS DE INFORMACIÓN		100,0	56,5	43,5
K 64	SERVICIOS FINANCIEROS, EXCEPTO SEGUROS Y FONDOS DE PENSIONES		100,0	52,0	48,0
K 65	SEGUROS, REASEGUROS Y FONDOS DE PENSIONES.		100,0	39,7	60,3
K 66	ACTIVIDADES AUXIL. A LOS SERVICIOS FINANCIEROS Y A LOS SEGUROS		100,0	42,4	57,6
L 68	ACTIVIDADES INMOBILIARIAS		100,0	47,6	52,4
M 69	ACTIVIDADES JURÍDICAS Y DE CONTABILIDAD		100,0	39,0	61,0
M 70	ACTIV. DE LAS SEDES CENTRALES; CONSULTORÍA DE GESTIÓN EMPRESARIAL		100,0	48,5	51,5
M 71	SERVICIOS TÉCNICOS DE ARQUITECTURA E INGENIERÍA		100,0	64,7	35,3
M 72	INVESTIGACIÓN Y DESARROLLO		100,0	67,6	32,4
M 73	PUBLICIDAD Y ESTUDIOS DE MERCADO		100,0	54,4	45,6
M 74	OTRAS ACTIVIDADES PROFESIONALES, CIENTÍFICAS Y TÉCNICAS		100,0	52,0	48,0
M 75	ACTIVIDADES VETERINARIAS		100,0	34,1	65,9
N 77	ACTIVIDADES DE ALQUILER		100,0	65,6	34,4
N 78	ACTIVIDADES RELACIONADAS CON EL EMPLEO		100,0	37,8	62,2
N 79	ACTIVIDADES DE AGENCIAS DE VIAJES		100,0	32,1	67,9
N 80	ACTIVIDADES DE SEGURIDAD E INVESTIGACIÓN		100,0	75,2	24,8
N 81	SERVICIOS A EDIFICIOS Y ACTIVIDADES DE JARDINERÍA		100,0	36,4	63,6
N 82	ACTIVIDADES ADMINISTRATIVAS DE OFICINA Y OTRAS AUX. A EMPRESAS		100,0	37,5	62,5
O 84	ADMINISTRACIÓN PÚBLICA Y DEFENSA; SEGURIDAD SOCIAL OBLIGATORIA		100,0	28,9	71,1
P 85	EDUCACIÓN		100,0	28,0	72,0
O 86	ACTIVIDADES SANITARIAS		100,0	40,5	59,5
O 87	ASISTENCIA EN ESTABLECIMIENTOS RESIDENCIALES		100,0	18,4	81,6
O 88	ACTIVIDADES DE SERVICIOS SOCIALES SIN ALOJAMIENTO		100,0	17,6	82,4
R 90	ACTIVIDADES DE CREACIÓN, ARTÍSTICAS Y ESPECTÁCULOS		100,0	58,6	41,4
R 91	ACTIVIDADES DE BIBLIOTECAS, ARCHIVOS, MUSEOS Y OTRAS CULTURALES		100,0	44,6	55,4
R 92	ACTIVIDADES DE JUEGOS DE AZAR Y APUESTAS		100,0	63,2	36,8
R 93	ACTIVIDADES DEPORTIVAS, RECREATIVAS Y DE ENTRETENIMIENTO		100,0	53,5	46,5
S 94	ACTIVIDADES ASOCIATIVAS		100,0	40,6	59,4
S 95	REPARACIÓN DE ORDENADORES, EFECTOS PERSONALES Y DE USO DOMÉSTICO		100,0	76,3	23,7
S 96	OTROS SERVICIOS PERSONALES		100,0	29,4	70,6
T 97	ACTIVIDADES DE LOS HOGARES COMO EMPLEADORES DE PERSONAL DOMÉSTICO		100,0	76,5	23,5
U 99	ACTIVIDADES DE ORGANIZACIONES Y ORGANISMOS EXTRATERRITORIALES		100,0	40,0	60,0

FUENTE: Ficheros de Centros de Cotización, de Autónomos y de Afiliados en Alta en la Seguridad Social.-

## Distribución porcentual de los Trabajadores de la Economía Social según Sexo, por Sectores.

SxScG

31/03/2019

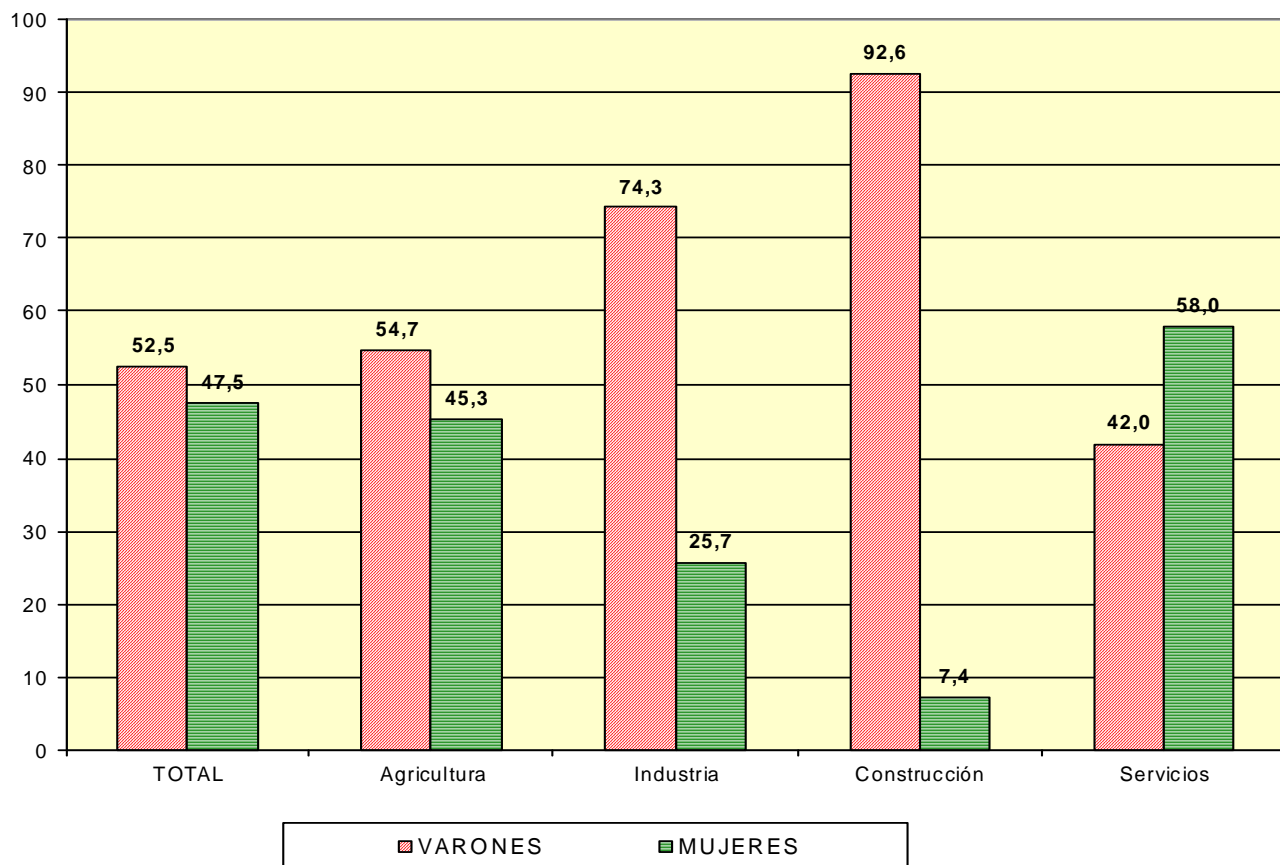

# **Características de los Trabajadores en situación de alta en la Seguridad Social**

---

## **Según Edad**

# Distribución porcentual de los trabajadores de la Economía Social según Edad, por nacionalidad

EdNa

31/03/2019

	TOTAL	Menor de 25 Años	De 25 a 39 Años	De 40 a 54 Años	De 55 Años o Más
<b>TOTAL</b>	<b>100,0</b>	<b>6,0</b>	<b>34,5</b>	<b>44,6</b>	<b>15,0</b>
<b>ESPAÑA</b>	<b>100,0</b>	<b>5,6</b>	<b>33,5</b>	<b>44,9</b>	<b>16,0</b>
<b>EXTRANJERO</b>	<b>100,0</b>	<b>8,7</b>	<b>42,7</b>	<b>42,4</b>	<b>6,3</b>

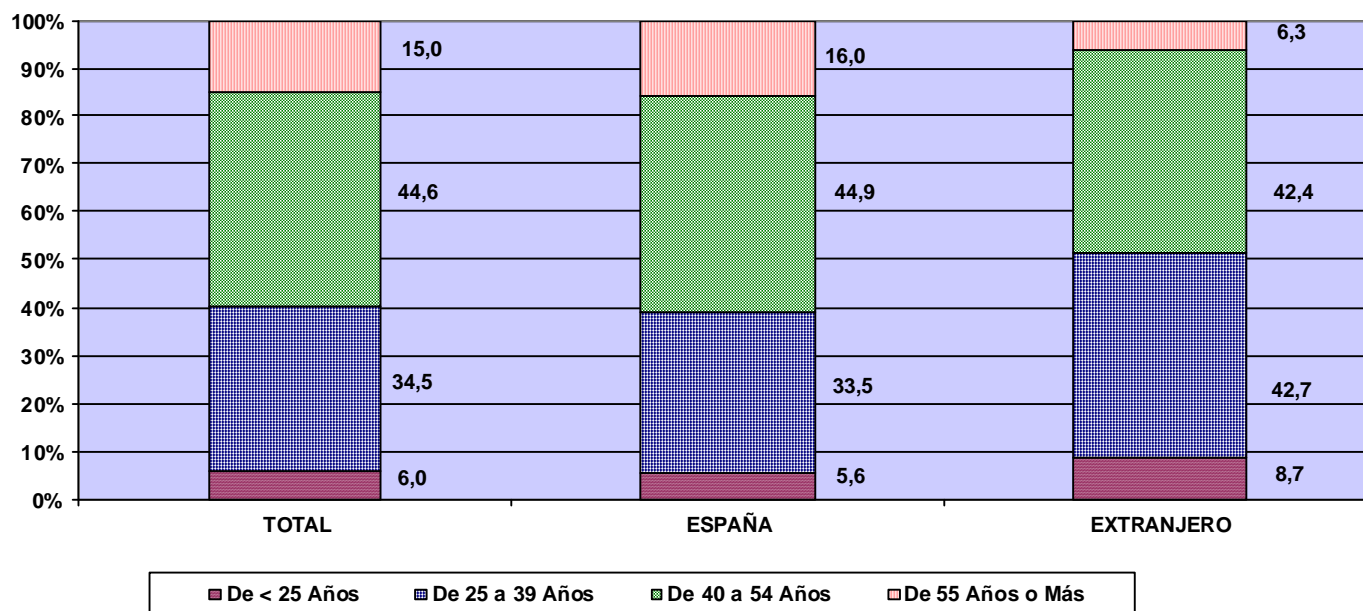

## Distribución porcentual de los trabajadores extranjeros según Edad, por Continente

CONTINENTE	TOTAL	Menor de 25 Años	De 25 a 39 Años	De 40 a 54 Años	De 55 Años o Más
<b>TOTAL</b>	<b>100,0</b>	<b>8,7</b>	<b>42,7</b>	<b>42,4</b>	<b>6,3</b>
EUROPA UE	100,0	10,1	42,3	40,8	6,8
EUROPA RESTO	100,0	5,3	35,9	44,3	14,5
AFRICA	100,0	7,0	41,9	46,7	4,4
AMERICA CENTRAL	100,0	8,7	51,6	34,9	4,8
AMERICA NORTE	100,0	3,0	51,5	30,5	15,0
AMERICA SUR	100,0	9,2	46,3	37,3	7,1
ASIA	100,0	8,6	41,6	43,9	5,9
OCEANIA	100,0	8,0	48,0	40,0	4,0

# Distribución porcentual de los trabajadores de la Economía Social según Edad, por Tipo de Relación

EdRe

31/03/2019

	Total	Menor de 25 Años	De 25 a 39 Años	De 40 a 54 Años	De 55 Años o Más
<b>Total</b>	100,0	6,0	34,5	44,6	15,0
<b>INDEFINIDA</b>	100,0	3,1	30,9	49,2	16,9
<b>TEMPORAL</b>	100,0	14,0	44,5	31,9	9,6

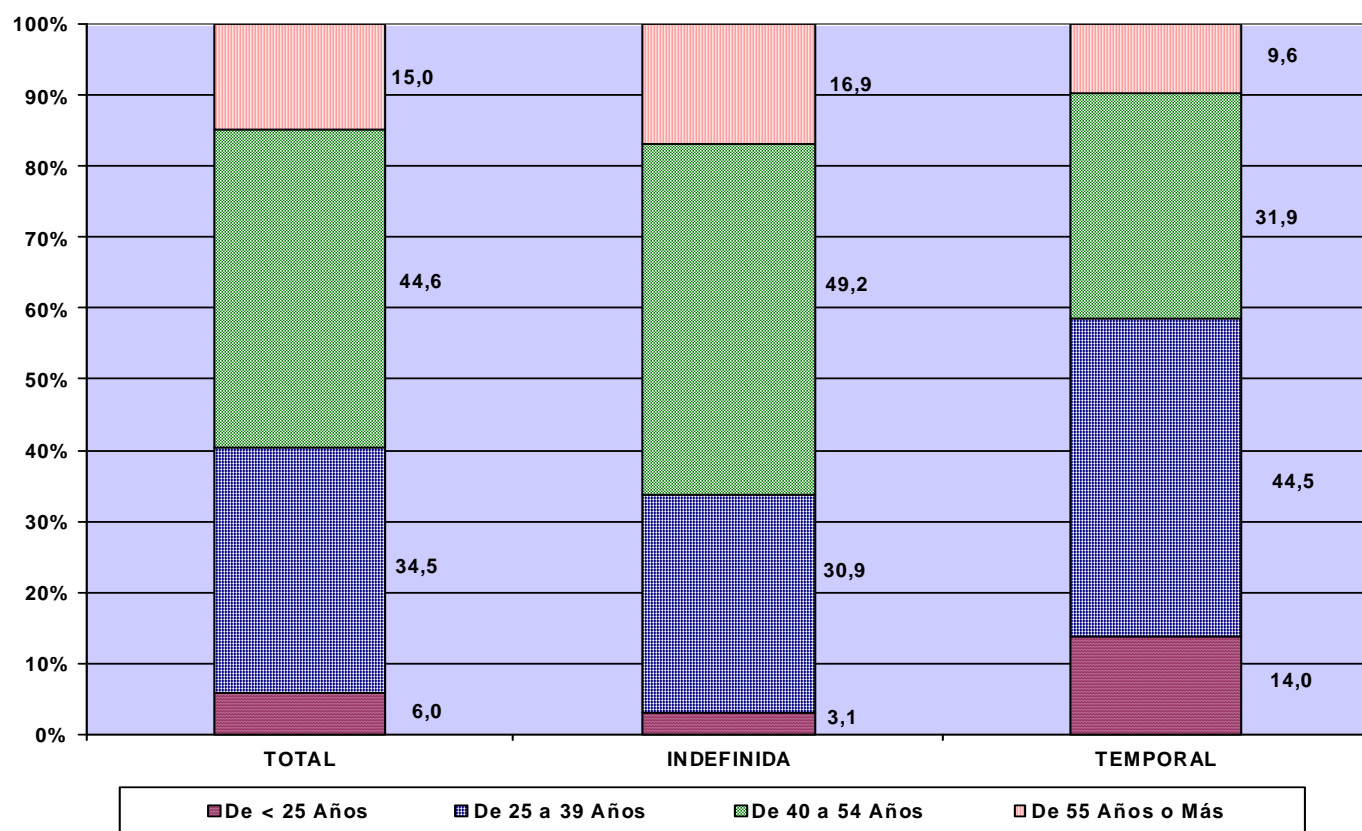

# Distribución porcentual de los Trabajadores de la Economía Social según Edad, por Grupo de Cotización

EdGr

31/03/2019

Excluido Régimen Autónomos

Grupos de Cotización	TOTAL	Menor de 25 Años	de 25 a 39 Años	de 40 a 54 Años	de 55 Años o Más
<b>TOTAL</b>	<b>100,0</b>	<b>6,7</b>	<b>36,0</b>	<b>42,5</b>	<b>14,7</b>
INGENIEROS LICENCIADOS	100,0	2,3	36,7	44,8	16,1
INGENIEROS TECNICOS, PERITOS Y AYUDANTES	100,0	4,2	46,2	35,8	13,8
JEFES ADMINISTRATIVOS	100,0	1,4	24,6	55,6	18,3
AYUDANTES NO TITULADOS	100,0	12,4	36,1	38,2	13,2
OFICIALES ADMINISTRATIVOS	100,0	5,1	36,5	46,3	12,0
SUBALTERNOS	100,0	9,1	32,2	40,1	18,6
AUXILIARES ADMINISTRATIVOS	100,0	8,0	42,7	38,4	11,0
OFICIALES DE PRIMERA Y SEGUNDA	100,0	3,6	30,8	46,1	19,5
OFICIALES DE TERCERA Y ESPECIALISTAS	100,0	7,8	35,7	41,2	15,2
MAYORES DE 18 AÑOS NO CUALIFICADOS	100,0	10,5	35,5	40,4	13,5
TRABAJADORES MENORES DE 18 AÑOS	100,0	84,7	8,2	5,1	2,0

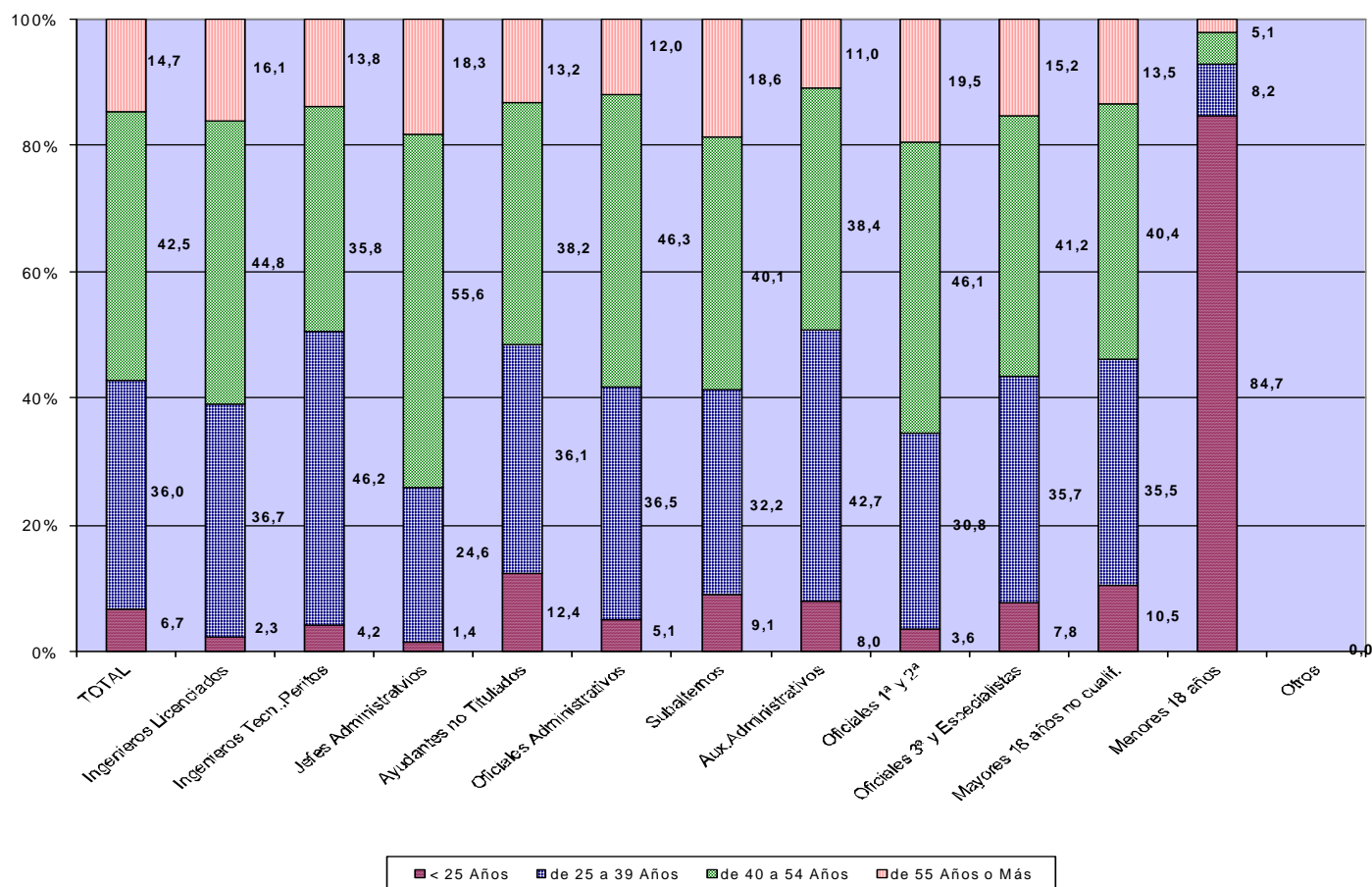

# Distribución porcentual de los trabajadores de la Economía Social según Edad, por Comunidad Autónoma y Provincia

EdPr

31/03/2019

	<b>Total</b>	<b>Menor de 25 Años</b>	<b>De 25 a 39 Años</b>	<b>De 40 a 54 Años</b>	<b>De 55 Años o Más</b>
<b>Total</b>	<b>100,0</b>	<b>6,0</b>	<b>34,5</b>	<b>44,6</b>	<b>15,0</b>
<b>ANDALUCIA</b>	<b>100,0</b>	<b>7,4</b>	<b>37,5</b>	<b>43,2</b>	<b>12,0</b>
ALMERIA	100,0	6,6	36,5	44,4	12,5
CADIZ	100,0	7,5	42,0	39,6	10,9
CORDOBA	100,0	4,9	38,1	41,8	15,2
GRANADA	100,0	9,1	38,6	41,0	11,2
HUELVA	100,0	11,1	38,0	42,6	8,3
JAEN	100,0	4,4	32,9	46,1	16,5
MALAGA	100,0	6,8	35,6	44,6	13,1
SEVILLA	100,0	5,3	37,7	44,5	12,5
<b>ARAGON</b>	<b>100,0</b>	<b>6,5</b>	<b>35,2</b>	<b>43,2</b>	<b>15,1</b>
HUESCA	100,0	6,1	33,9	39,9	20,2
TERUEL	100,0	3,8	32,7	45,5	18,0
ZARAGOZA	100,0	6,8	35,7	43,5	14,0
<b>ASTURIAS</b>	<b>100,0</b>	<b>3,4</b>	<b>29,7</b>	<b>47,0</b>	<b>19,9</b>
ASTURIAS	100,0	3,4	29,7	47,0	19,9
<b>BALEARES</b>	<b>100,0</b>	<b>6,5</b>	<b>35,1</b>	<b>41,8</b>	<b>16,6</b>
BALEARES	100,0	6,5	35,1	41,8	16,6
<b>CANARIAS</b>	<b>100,0</b>	<b>3,8</b>	<b>32,7</b>	<b>47,1</b>	<b>16,5</b>
LAS PALMAS	100,0	4,4	33,0	48,3	14,3
STA.CRUIZ DE TENERIFE	100,0	3,3	32,5	46,2	18,0
<b>CANTABRIA</b>	<b>100,0</b>	<b>3,8</b>	<b>39,8</b>	<b>40,3</b>	<b>16,1</b>
CANTABRIA	100,0	3,8	39,8	40,3	16,1
<b>CASTILLA LA MANCHA</b>	<b>100,0</b>	<b>6,5</b>	<b>36,9</b>	<b>42,2</b>	<b>14,4</b>
ALBACETE	100,0	7,9	38,6	41,3	12,1
CIUDAD REAL	100,0	6,3	39,4	40,4	13,9
CUENCA	100,0	6,6	36,0	43,8	13,7
GUADALAJARA	100,0	3,9	26,8	52,1	17,3
TOLEDO	100,0	5,4	34,2	42,6	17,7
<b>CASTILLA Y LEON</b>	<b>100,0</b>	<b>4,9</b>	<b>32,1</b>	<b>43,3</b>	<b>19,7</b>
AVILA	100,0	6,1	36,5	41,3	16,1
BURGOS	100,0	3,8	30,0	45,3	20,9
LEON	100,0	5,0	36,6	42,7	15,8
PALENCIA	100,0	4,4	30,4	44,2	21,0
SALAMANCA	100,0	4,2	26,4	46,3	23,1
SEGOVIA	100,0	4,2	29,8	44,6	21,3
SORIA	100,0	6,3	33,1	35,7	24,9
VALLADOLID	100,0	6,0	33,4	42,7	17,9
ZAMORA	100,0	5,1	36,5	41,4	17,0
<b>CATALUÑA</b>	<b>100,0</b>	<b>7,6</b>	<b>33,9</b>	<b>42,2</b>	<b>16,3</b>
BARCELONA	100,0	7,8	33,4	42,4	16,4
GERONA	100,0	9,1	38,7	40,9	11,3
LERIDA	100,0	6,0	33,2	41,8	19,0
TARRAGONA	100,0	5,2	32,6	43,5	18,7
<b>COM. VALENCIANA</b>	<b>100,0</b>	<b>4,5</b>	<b>31,4</b>	<b>47,2</b>	<b>17,0</b>
ALICANTE	100,0	4,1	30,8	46,3	18,7
CASTELLON	100,0	4,0	30,9	48,1	17,0
VALENCIA	100,0	4,7	31,7	47,2	16,4
<b>EXTREMADURA</b>	<b>100,0</b>	<b>4,0</b>	<b>34,7</b>	<b>45,9</b>	<b>15,4</b>
BADAJOS	100,0	4,1	36,3	44,9	14,8
CACERES	100,0	3,9	31,1	48,2	16,8
<b>GALICIA</b>	<b>100,0</b>	<b>3,5</b>	<b>33,3</b>	<b>45,7</b>	<b>17,5</b>
LA CORUÑA	100,0	3,3	32,4	46,7	17,6
LUGO	100,0	4,1	35,8	43,2	16,9
ORENSE	100,0	4,2	33,6	43,6	18,6
PONTEVEDRA	100,0	3,0	32,8	47,4	16,8
<b>MADRID</b>	<b>100,0</b>	<b>4,8</b>	<b>38,6</b>	<b>42,4</b>	<b>14,3</b>
MADRID	100,0	4,8	38,6	42,4	14,3
<b>MURCIA</b>	<b>100,0</b>	<b>6,4</b>	<b>39,0</b>	<b>42,7</b>	<b>11,9</b>
MURCIA	100,0	6,4	39,0	42,7	11,9
<b>NAVARRA</b>	<b>100,0</b>	<b>7,3</b>	<b>34,5</b>	<b>42,6</b>	<b>15,7</b>
NAVARRA	100,0	7,3	34,5	42,6	15,7
<b>PAIS VASCO</b>	<b>100,0</b>	<b>5,2</b>	<b>30,6</b>	<b>48,7</b>	<b>15,5</b>
ALAVA	100,0	5,9	35,0	42,5	16,6
GUIPUZCOA	100,0	6,1	30,8	47,5	15,6
VIZCAYA	100,0	3,8	29,6	51,4	15,2
<b>RIOJA (LA)</b>	<b>100,0</b>	<b>6,0</b>	<b>35,4</b>	<b>44,3</b>	<b>14,3</b>
RIOJA (LA)	100,0	6,0	35,4	44,3	14,3
<b>CEUTA</b>	<b>100,0</b>	<b>0,9</b>	<b>36,7</b>	<b>37,6</b>	<b>24,8</b>
CEUTA	100,0	0,9	36,7	37,6	24,8
<b>MELILLA</b>	<b>100,0</b>	<b>8,2</b>	<b>40,1</b>	<b>38,0</b>	<b>13,7</b>
MELILLA	100,0	8,2	40,1	38,0	13,7

FUENTE: Ficheros de Centros de Cotización, de Autónomos y de Afiliados en Alta en la Seguridad Social.-



# Distribución porcentual de los trabajadores de la Economía Social según Edad, por Comunidad Autónoma.

EdPrG

31/03/2019

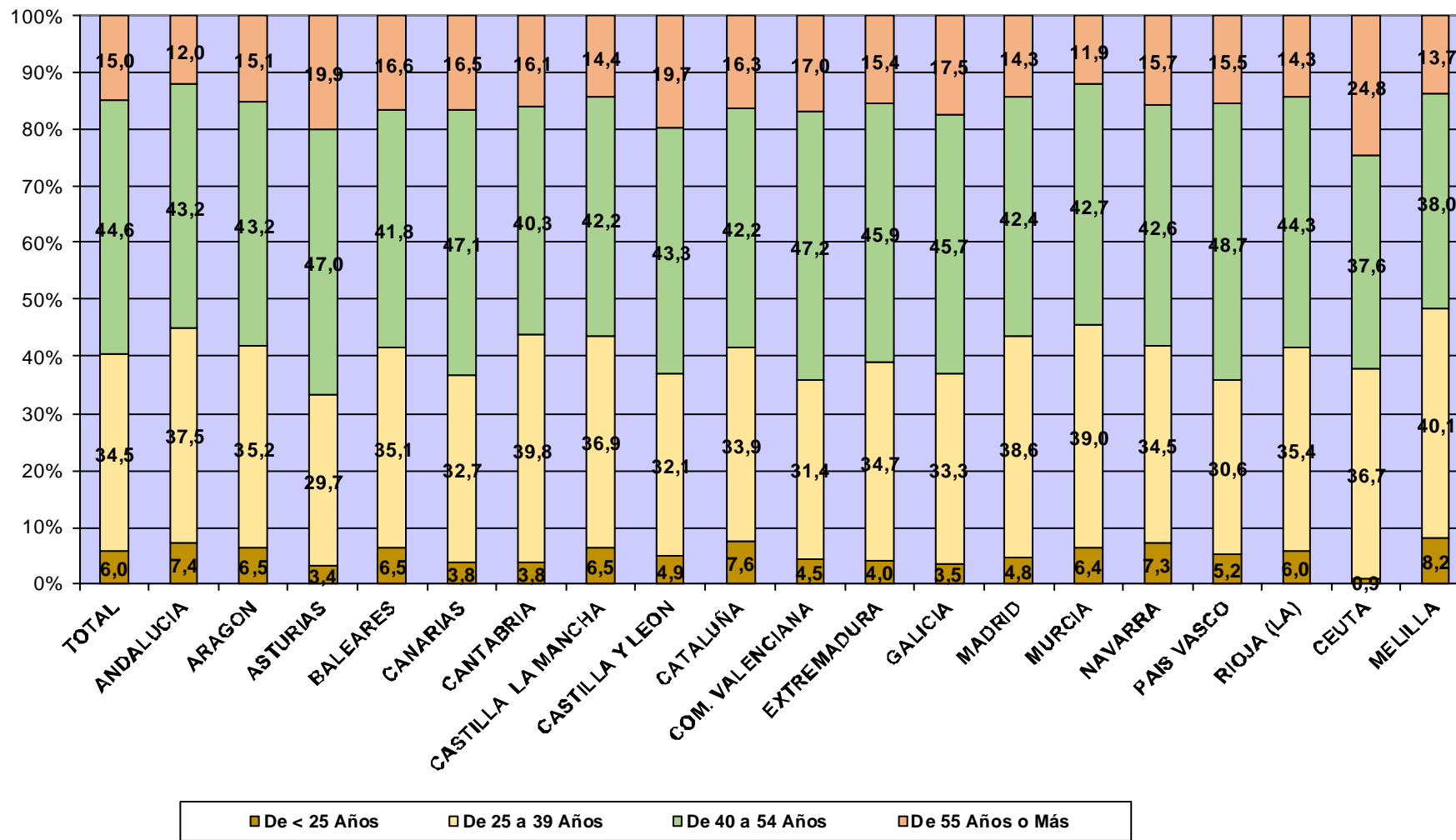

# Distribución porcentual de los trabajadores de la Economía Social según Edad, por Tamaño de la Sociedad

EdTa

31/03/2019

Excluido Régimen Autónomos

TAMAÑO	TOTAL	Menor de 25 Años	De 25 a 39 Años	De 40 a 54 Años	De 55 Años o Más
<b>TOTAL</b>	<b>100,0</b>	<b>6,7</b>	<b>36,0</b>	<b>42,5</b>	<b>14,7</b>
0-5	100,0	5,5	32,8	44,4	17,4
6-10	100,0	6,3	34,9	42,7	16,0
11-25	100,0	6,1	35,8	42,9	15,2
26-50	100,0	6,1	36,7	41,6	15,6
51-100	100,0	6,3	37,7	40,6	15,5
101-250	100,0	7,4	37,1	40,4	15,1
>250	100,0	7,6	36,3	43,2	12,9

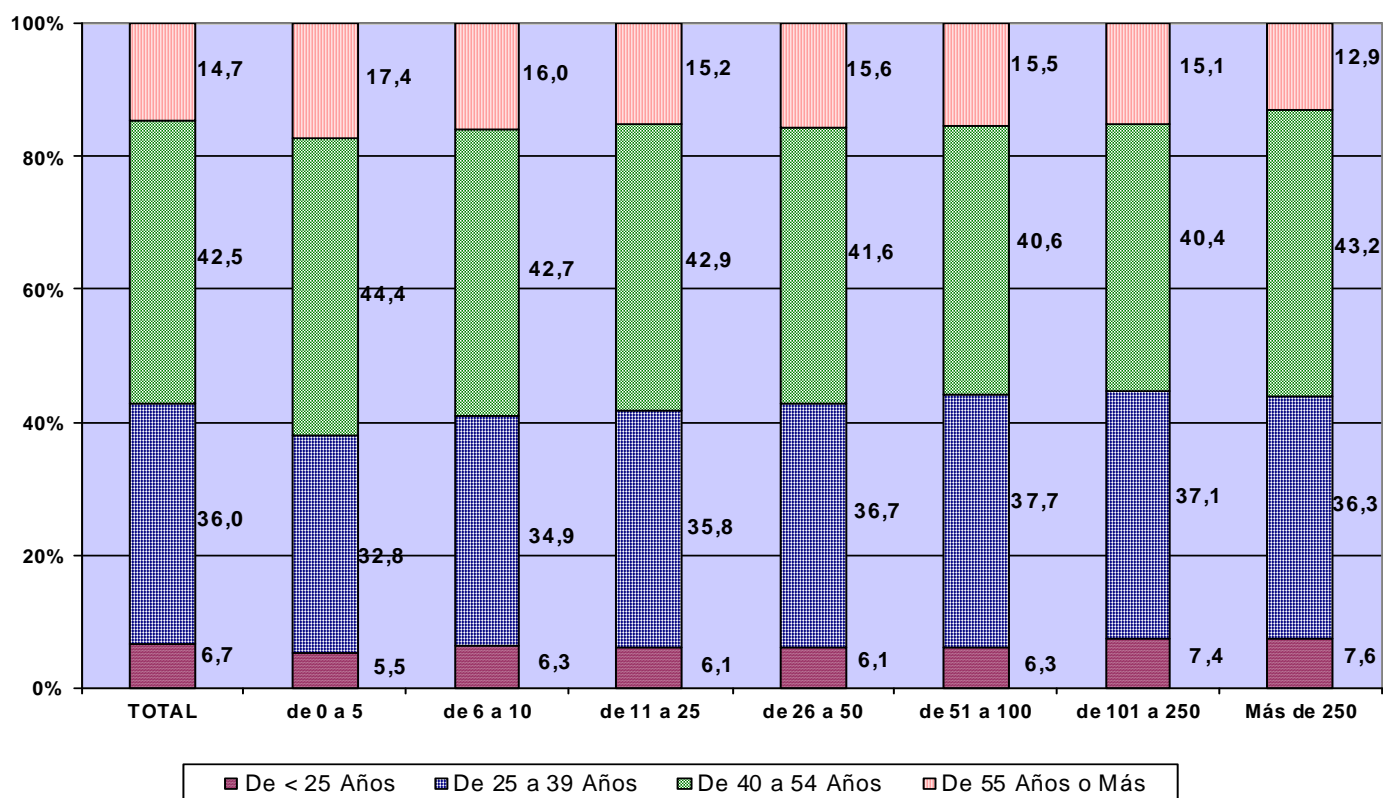

# Distribución porcentual de los Trabajadores de la Economía Social según Edad, por Sectores y Secciones de Actividad

EdSc

31/03/2019

## Actividades Económicas (CNAE2009)

### SECTORES

	TOTAL	Menor de 25 Años	de 25 a 39 Años	de 40 a 54 Años	de 55 Años o Más
<b>TOTAL</b>	<b>100,0</b>	<b>6,0</b>	<b>34,5</b>	<b>44,6</b>	<b>15,0</b>
<b>1.-AGRICULTURA</b>	100,0	9,8	35,6	42,4	12,2
<b>2.-INDUSTRIA</b>	100,0	5,6	34,2	45,5	14,7
<b>3.-CONSTRUCCION</b>	100,0	4,8	32,2	47,7	15,3
<b>4.-SERVICIOS</b>	100,0	5,5	34,6	44,4	15,5

### SECCIONES

	TOTAL	Menor de 25	de 25 a 39	de 40 a 54	de 55 o Más
<b>TOTAL</b>	<b>100,0</b>	<b>6,0</b>	<b>34,5</b>	<b>44,6</b>	<b>15,0</b>
A AGRICULTURA, GANADERÍA, SILVICULTURA Y PESCA	100,0	9,8	35,6	42,4	12,2
B INDUSTRIAS EXTRACTIVAS	100,0	7,8	21,1	46,7	24,4
C INDUSTRIA MANUFACTURERA	100,0	5,6	34,2	45,5	14,7
D SUMIN. ENERGÍA ELÉCTRICA, GAS, VAPOR Y AIRE ACONDIC.	100,0	5,4	39,5	44,4	10,7
E SUMIN. AGUA, ACT. SANEAM., GEST. RESIDUOS Y DESCONTAMINACIÓN	100,0	3,0	31,7	48,4	16,9
F CONSTRUCCIÓN	100,0	4,8	32,2	47,7	15,3
G COMERCIO P/ MAYOR Y P/ MENOR; REPARACIÓN DE VEHÍCULOS	100,0	5,8	34,5	45,3	14,4
H TRANSPORTE Y ALMACENAMIENTO	100,0	2,0	26,6	52,1	19,3
I HOSTELERÍA	100,0	10,8	30,1	41,2	17,9
J INFORMACIÓN Y COMUNICACIONES	100,0	5,9	40,7	42,8	10,6
K ACTIVIDADES FINANCIERAS Y DE SEGUROS	100,0	3,4	31,7	53,2	11,6
L ACTIVIDADES INMOBILIARIAS	100,0	3,6	31,8	44,8	19,7
M ACTIVIDADES PROFESIONALES, CIENTÍFICAS Y TÉCNICAS	100,0	4,8	35,1	47,4	12,7
N ACTIVIDADES ADMINISTRATIVAS Y SERVICIOS AUXILIARES	100,0	5,3	27,3	48,0	19,4
O ADMINISTRACIÓN PÚBLICA Y DEFENSA; SEG. SOCIAL OBLIGATORIA	100,0	13,3	44,4	26,7	15,6
P EDUCACIÓN	100,0	5,3	40,8	38,2	15,7
Q ACTIVIDADES SANITARIAS Y DE SERVICIOS SOCIALES	100,0	5,5	33,9	42,9	17,7
R ACTIVIDADES ARTÍSTICAS, RECREATIVAS Y DE ENTRETENIMIENTO	100,0	11,4	42,6	36,5	9,5
S OTROS SERVICIOS	100,0	5,8	34,9	42,1	17,1
T ACT. DE LOS HOGARES COMO EMPLEADORES Y COMO PRODUCTORES	100,0		17,6	32,4	50,0
U ACT. DE ORGANIZACIONES Y ORGANISMOS EXTRATERRITORIALES	100,0	20,0	60,0	20,0	

FUENTE: Ficheros de Centros de Cotización, de Autónomos y de Afiliados en Alta en la Seguridad Social.

# Distribución porcentual de los Trabajadores de la Economía Social según Edad, por División de Actividad

31/03/2019

(EdDi)

DIVISIONES	(CNAE 2009)	TOTAL	Menor de 25	De 25 a 39	De 40 a 54	De 55 o más
	<b>TOTAL</b>	<b>100,0</b>	<b>6,0</b>	<b>34,5</b>	<b>44,6</b>	<b>15,0</b>
A	01 AGRICULTURA, GANADERÍA, CAZA Y SERVICIOS RELACIONADOS	100,0	9,8	35,7	42,4	12,1
A	02 SILVICULTURA Y EXPLOTACIÓN FORESTAL	100,0	8,4	33,6	43,2	14,9
A	03 PESCAS Y ACUICULTURA	100,0	2,1	21,9	58,9	17,2
B	05 EXTRACCIÓN DE ANTRACITA, HULLA Y LIGNITO	100,0			16,7	83,3
B	07 EXTRACCIÓN DE MINERALES METÁLICOS	100,0		50,0	50,0	
B	08 OTRAS INDUSTRIAS EXTRACTIVAS	100,0	8,2	20,5	50,7	20,5
B	09 ACTIVIDADES DE APOYO A LAS INDUSTRIAS EXTRACTIVAS	100,0	11,1	33,3	33,3	22,2
C	10 INDUSTRIA DE LA ALIMENTACIÓN	100,0	6,9	37,7	42,3	13,1
C	11 FABRICACIÓN DE BEBIDAS	100,0	3,8	33,5	44,3	18,4
C	13 INDUSTRIA TEXTIL	100,0	3,4	22,3	50,0	24,3
C	14 CONFECCIÓN DE PRENDAS DE VESTIR	100,0	2,3	16,8	52,4	28,5
C	15 INDUSTRIA DEL CUERO Y DEL CALZADO	100,0	3,6	24,7	49,5	22,1
C	16 INDUSTRIA DE LA MADERA Y DEL CORCHO, CESTERÍA Y ESPARTERÍA	100,0	4,4	28,2	45,8	21,6
C	17 INDUSTRIA DEL PAPEL	100,0	1,1	18,9	50,0	30,0
C	18 ARTES GRÁFICAS Y REPRODUCCIÓN DE SOPORTES GRABADOS	100,0	3,3	28,4	47,8	20,6
C	19 COQUERÍAS Y REFINO DE PETRÓLEO	100,0	50,0			50,0
C	20 INDUSTRIA QUÍMICA	100,0	5,7	33,8	45,9	14,6
C	22 FABRICACIÓN DE PRODUCTOS DE CAUCHO Y PLÁSTICOS	100,0	4,0	30,1	52,8	13,1
C	23 FABRICACIÓN DE OTROS PRODUCTOS MINERALES NO METÁLICOS	100,0	3,9	28,2	52,4	15,5
C	24 METALURGIA; FABRIC. PROD. DE HIERRO, ACERO Y FERROALEACIONES	100,0	4,2	33,2	50,7	11,9
C	25 FABRICACIÓN DE PROD. METÁLICOS, EXCEPTO MAQUINARIA Y EQUIPO	100,0	4,4	32,9	47,5	15,2
C	26 FABRICACIÓN DE PROD. INFORMÁTICOS, ELECTRÓNICOS Y ÓPTICOS	100,0	4,1	32,8	48,2	14,9
C	27 FABRICACIÓN DE MATERIAL Y EQUIPO ELÉCTRICO	100,0	5,2	29,0	50,4	15,3
C	28 FABRICACIÓN DE MAQUINARIA Y EQUIPO N.C.O.P.	100,0	8,2	35,0	45,5	11,3
C	29 FABRICACIÓN DE VEHÍCULOS DE MOTOR, REMOLQUES	100,0	4,7	46,9	39,0	9,4
C	30 FABRICACIÓN DE OTRO MATERIAL DE TRANSPORTE	100,0	9,5	39,7	36,7	14,1
C	31 FABRICACIÓN DE MUEBLES	100,0	5,1	27,3	45,7	21,9
C	32 OTRAS INDUSTRIAS MANUFACTURERAS	100,0	8,0	34,4	44,0	13,5
C	33 REPARACIÓN E INSTALACIÓN DE MAQUINARIA Y EQUIPO	100,0	5,8	41,5	38,8	13,9
D	35 SUMINISTRO DE ENERGÍA ELÉCTR., GAS, VAPOR Y AIRE ACONDICIONADO	100,0	5,4	39,5	44,4	10,7
E	36 CAPTACIÓN, DEPURACIÓN Y DISTRIBUCIÓN DE AGUA	100,0	3,6	28,6	33,0	34,8
E	37 RECOGIDA Y TRATAMIENTO DE AGUAS RESIDUALES	100,0	3,3	26,7	53,3	16,7
E	38 RECOGIDA, TRATAMIENTO Y ELIMINACIÓN DE RESIDUOS; VALORIZACIÓN	100,0	2,8	33,6	52,3	11,2
E	39 ACTIVIDADES DE DESCAM. Y OTROS SERV. DE GESTIÓN DE RESIDUOS	100,0		33,3	60,0	6,7
F	41 CONSTRUCCIÓN DE EDIFICIOS	100,0	4,5	30,0	48,1	17,4
F	42 INGENIERÍA CIVIL	100,0	4,1	27,6	43,0	25,3
F	43 ACTIVIDADES DE CONSTRUCCIÓN ESPECIALIZADA	100,0	5,0	33,6	47,7	13,8
G	45 VENTA Y REPARACIÓN DE VEHÍCULOS DE MOTOR Y MOTOCICLETAS	100,0	7,1	37,9	35,2	19,8
G	46 COMERCIO AL POR MAYOR E INTERMEDIARIOS DEL COMERCIO	100,0	4,4	33,0	44,8	17,8
G	47 COMERCIO AL POR MENOR	100,0	7,0	35,6	47,1	10,3
H	49 TRANSPORTE TERRESTRE Y POR TUBERÍA	100,0	1,9	26,2	52,8	19,1
H	50 TRANSPORTE MARÍTIMO Y POR VÍAS NAVEGABLES INTERIORES	100,0	7,7	23,1	61,5	7,7
H	52 ALMACENAMIENTO Y ACTIVIDADES ANEXAS AL TRANSPORTE	100,0	2,2	29,3	48,2	20,3
H	53 ACTIVIDADES POSTALES Y DE CORREOS	100,0	3,3	33,0	43,4	20,4
I	55 SERVICIOS DE ALOJAMIENTO	100,0	5,7	32,3	45,5	16,5
I	56 SERVICIOS DE COMIDAS Y BEBIDAS	100,0	11,2	30,0	40,8	18,0
J	58 EDICIÓN	100,0	6,5	35,6	44,9	12,9
J	59 ACTIV. CINEMATOGRAF., VIDEO Y PROGR. DE TV, SONIDO Y ED. MUSICAL	100,0	6,7	49,0	37,9	6,4
J	60 ACTIVIDADES DE PROGRAMACIÓN Y EMISIÓN DE RADIO Y TELEVISIÓN	100,0	4,5	32,6	42,7	20,2
J	61 TELECOMUNICACIONES	100,0	5,9	43,8	40,8	9,5
J	62 PROGRAMACIÓN, CONSULTORÍA Y ACTIV. RELAC. CON LA INFORMÁTICA	100,0	5,8	41,3	43,7	9,3
J	63 SERVICIOS DE INFORMACIÓN	100,0	4,2	36,1	42,5	17,2
K	64 SERVICIOS FINANCIEROS, EXCEPTO SEGUROS Y FONDOS DE PENSIONES	100,0	3,5	31,7	53,4	11,4
K	65 SEGUROS, REASEGUROS Y FONDOS DE PENSIONES,	100,0	3,2	47,6	33,3	15,9
K	66 ACTIVIDADES AUXILIA LOS SERVICIOS FINANCIEROS Y A LOS SEGUROS	100,0	1,9	28,0	46,4	23,7
L	68 ACTIVIDADES INMOBILIARIAS	100,0	3,6	31,8	44,8	19,7
M	69 ACTIVIDADES JURÍDICAS Y DE CONTABILIDAD	100,0	3,1	29,4	50,6	16,9
M	70 ACTIV. DE LAS SEDES CENTRALES; CONSULTORÍA DE GESTIÓN EMPRESARIAL	100,0	2,9	25,0	57,3	14,8
M	71 SERVICIOS TÉCNICOS DE ARQUITECTURA E INGENIERÍA	100,0	4,1	39,4	46,5	10,1
M	72 INVESTIGACIÓN Y DESARROLLO	100,0	14,4	43,9	35,4	6,3
M	73 PUBLICIDAD Y ESTUDIOS DE MERCADO	100,0	5,4	46,0	40,8	7,7
M	74 OTRAS ACTIVIDADES PROFESIONALES, CIENTÍFICAS Y TÉCNICAS	100,0	3,0	40,2	43,5	13,2
M	75 ACTIVIDADES VETERINARIAS	100,0	8,1	46,8	33,6	11,4
N	77 ACTIVIDADES DE ALQUILER	100,0	4,7	32,9	44,0	18,4
N	78 ACTIVIDADES RELACIONADAS CON EL EMPLEO	100,0	11,6	36,3	46,7	5,5
N	79 ACTIVIDADES DE AGENCIAS DE VIAJES	100,0	2,1	21,3	56,2	20,4
N	80 ACTIVIDADES DE SEGURIDAD E INVESTIGACIÓN	100,0	2,5	24,2	42,7	30,6
N	81 SERVICIOS A EDIFICIOS Y ACTIVIDADES DE JARDINERÍA	100,0	2,8	20,6	50,4	26,1
N	82 ACTIVIDADES ADMINISTRATIVAS DE OFICINA Y OTRAS AUX. A EMPRESAS	100,0	6,2	32,8	44,7	16,3
O	84 ADMINISTRACIÓN PÚBLICA Y DEFENSA; SEGURIDAD SOCIAL OBLIGATORIA	100,0	13,3	44,4	26,7	15,6
P	85 EDUCACIÓN	100,0	5,3	40,8	38,2	15,7
Q	86 ACTIVIDADES SANITARIAS	100,0	5,5	34,4	42,2	17,9
Q	87 ASISTENCIA EN ESTABLECIMIENTOS RESIDENCIALES	100,0	6,4	40,3	38,6	14,8
Q	88 ACTIVIDADES DE SERVICIOS SOCIALES SIN ALOJAMIENTO	100,0	5,3	31,3	44,7	18,7
R	90 ACTIVIDADES DE CREACIÓN, ARTÍSTICAS Y ESPECTÁCULOS	100,0	6,7	38,8	44,2	10,4
R	91 ACTIVIDADES DE BIBLIOTECAS, ARCHIVOS, MUSEOS Y OTRAS CULTURALES	100,0	6,6	37,7	40,8	14,9
R	92 ACTIVIDADES DE JUEGOS DE AZAR Y APUESTAS	100,0		21,1	57,9	21,1
R	93 ACTIVIDADES DEPORTIVAS, RECREATIVAS Y DE ENTRETENIMIENTO	100,0	17,4	47,9	27,5	7,2
S	94 ACTIVIDADES ASOCIATIVAS	100,0	4,7	36,5	41,7	17,2
S	95 REPARACIÓN DE ORDENADORES, EFECTOS PERSONALES Y DE USO DOMÉSTICO	100,0	2,4	25,9	48,8	22,9
S	96 OTROS SERVICIOS PERSONALES	100,0	8,1	38,7	39,0	14,1
T	97 ACTIVIDADES DE LOS HOGARES COMO EMPLEADORES DE PERSONAL DOMÉSTICO	100,0		17,6	32,4	50,0
U	99 ACTIVIDADES DE ORGANIZACIONES Y ORGANISMOS EXTRATERRITORIALES	100,0	20,0	60,0	20,0	

FUENTE: Ficheros de Centros de Cotización, de Autónomos y de Afiliados en Alta en la Seguridad Social.

# Distribución porcentual de los Trabajadores de la Economía Social según Edad, por Sectores.

EdScG

31/03/2019

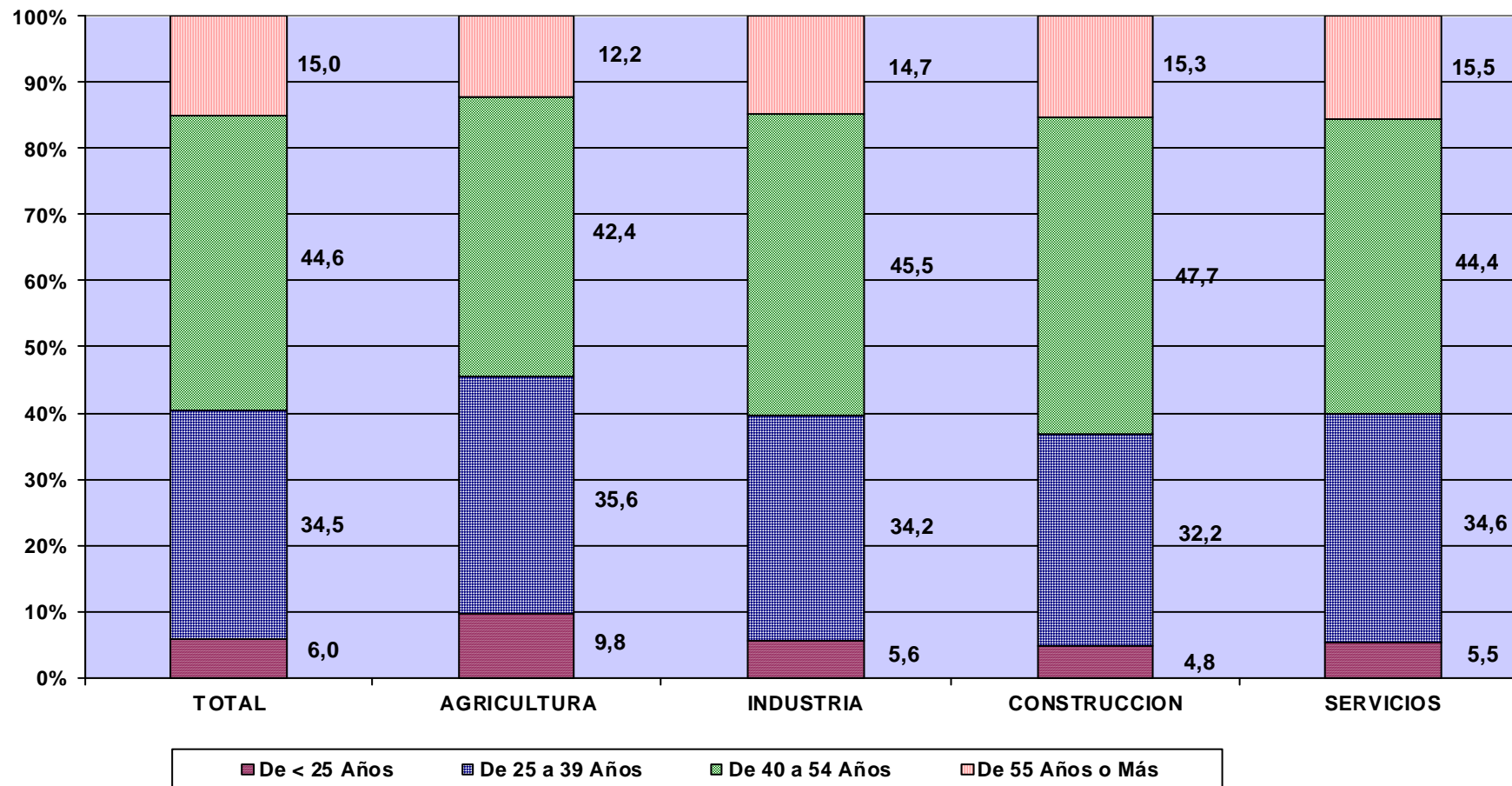

# **Características de los Trabajadores en situación de alta en la Seguridad Social**

---

## **Según Nacionalidad**

# Distribución porcentual de los trabajadores de la Economía Social según Nacionalidad, por Edad

NaEd

31/03/2019

EDAD	Total	ESPAÑA	EXTRANJERO
<b>Total</b>	<b>100,0</b>	<b>89,3</b>	<b>10,7</b>
MENOR DE 25 AÑOS	100,0	84,5	15,5
DE 25 A 39 AÑOS	100,0	86,8	13,2
DE 40 A 54 AÑOS	100,0	89,9	10,1
DE 55 AÑOS O MAS	100,0	95,5	4,5

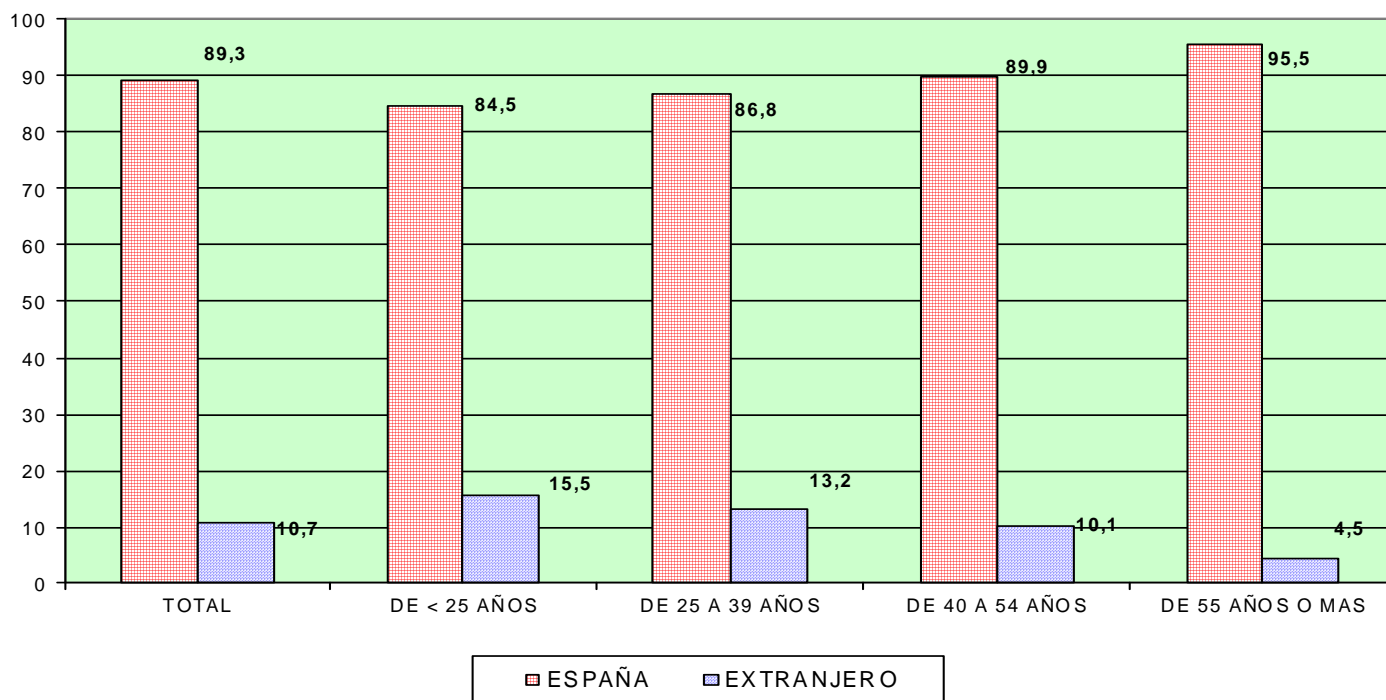

# Distribución porcentual de los trabajadores de la Economía Social según Nacionalidad, por Tipo de Relación

NaRe

31/03/2019

	Total	ESPAÑA	EXTRANJERO
<b>Total</b>	100,0	89,3	10,7
<b>INDEFINIDA</b>	100,0	91,4	8,6
<b>TEMPORAL</b>	100,0	83,6	16,4

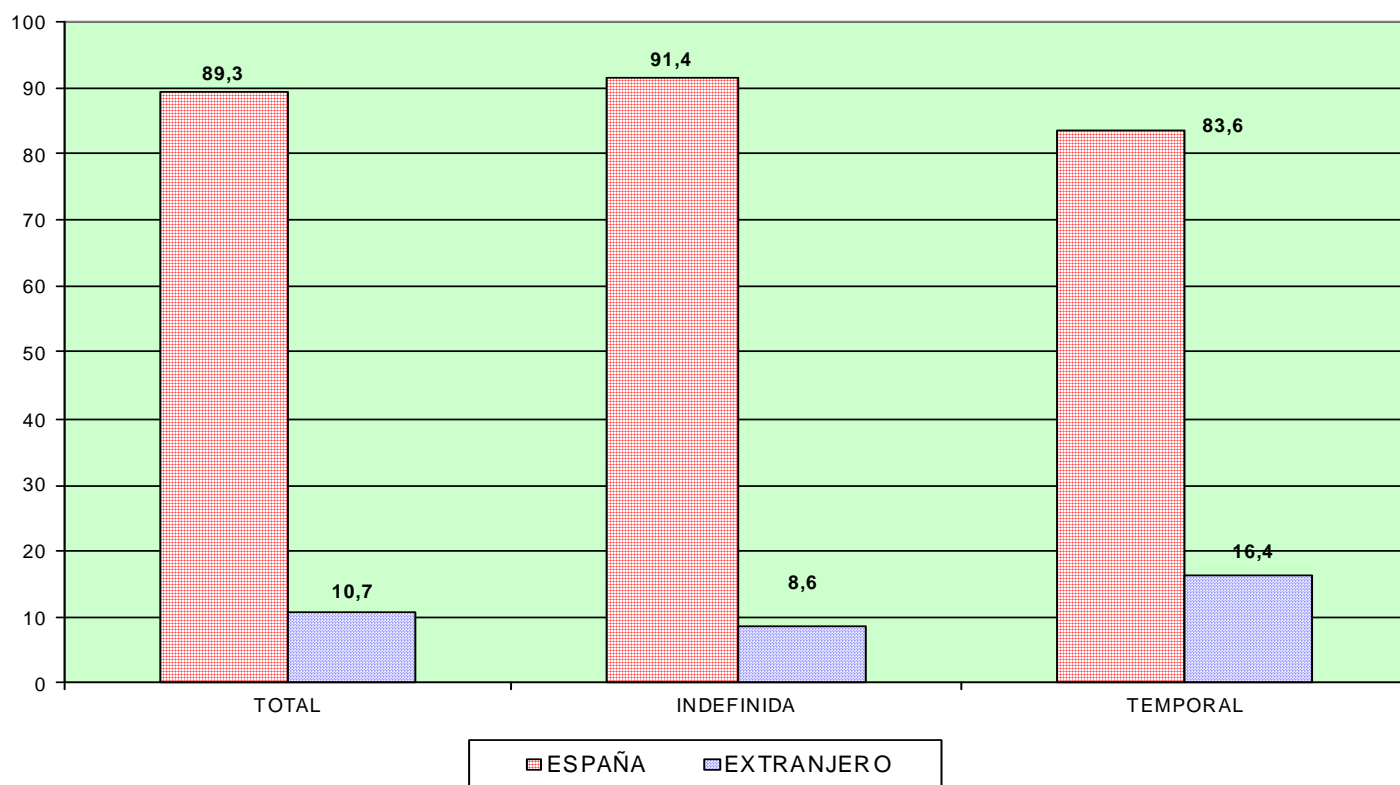



# Distribución porcentual de los trabajadores de la Economía Social según Nacionalidad, por Grupos de Cotización

NaGr

31/03/2019

Excluido Régimen Autónomos

Grupos de Cotización	Total	ESPAÑA	EXTRANJERO
<b>Total</b>	<b>100,0</b>	<b>90,8</b>	<b>9,2</b>
INGENIEROS LICENCIADOS	100,0	98,0	2,0
INGENIEROS TECNICOS, PERITOS Y AYUDANTES	100,0	97,8	2,2
JEFES ADMINISTRATIVOS	100,0	98,4	1,6
AYUDANTES NO TITULADOS	100,0	96,5	3,5
OFICIALES ADMINISTRATIVOS	100,0	98,0	2,0
SUBALTERNOS	100,0	94,9	5,1
AUXILIARES ADMINISTRATIVOS	100,0	96,6	3,4
OFICIALES DE PRIMERA Y SEGUNDA	100,0	93,5	6,5
OFICIALES DE TERCERA Y ESPECIALISTAS	100,0	88,9	11,1
MAYORES DE 18 AÑOS NO CUALIFICADOS	100,0	78,3	21,7
TRABAJADORES MENORES DE 18 AÑOS	100,0	75,5	24,5

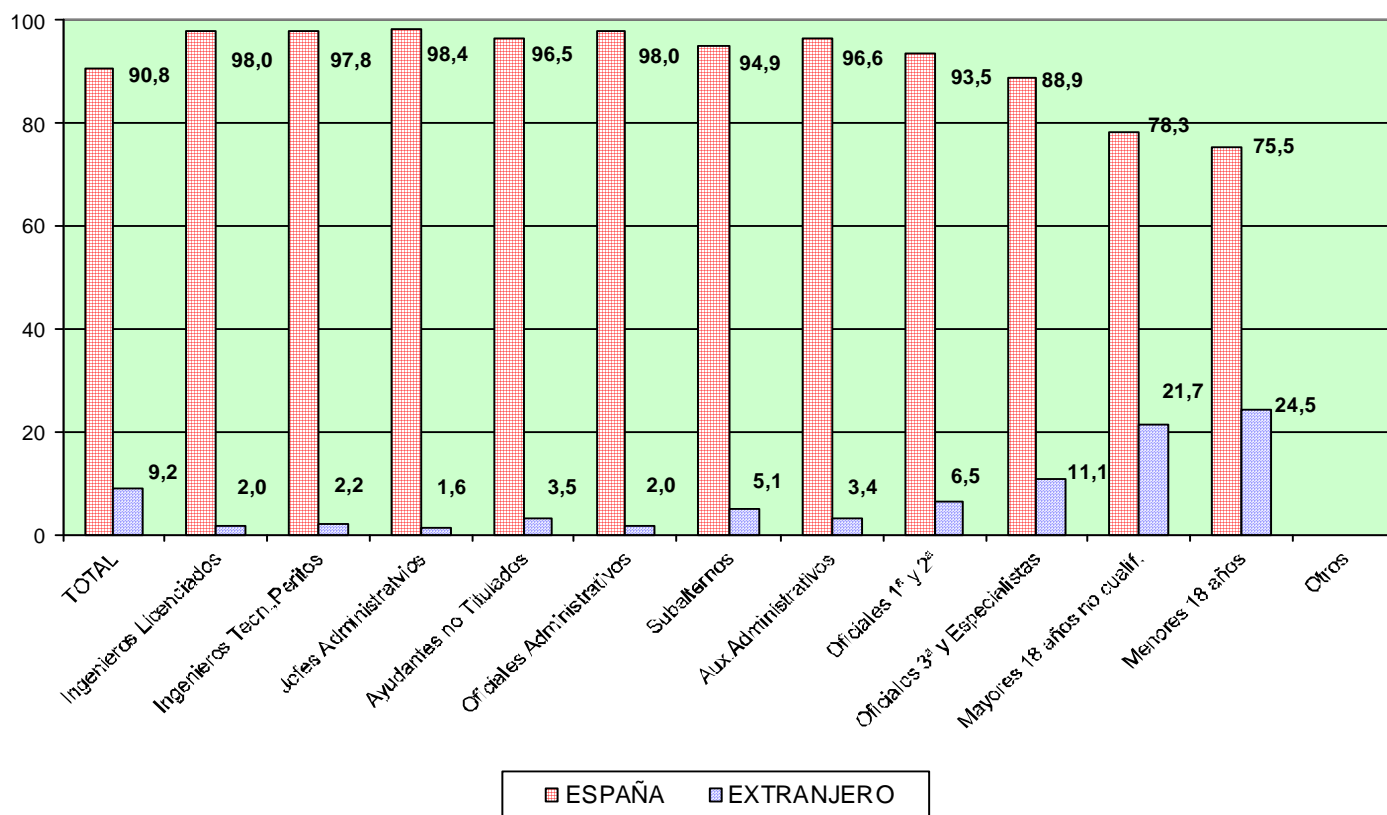

FUENTE: Ficheros de Centros de Cotización y de Afiliados en Alta en la Seguridad Social.-

# Distribución porcentual de los trabajadores de la Economía Social según nacionalidad, por Comunidad Autónoma y Provincia

NaPr

31/03/2019

	Total	ESPAÑA	EXTRANJERO
<b>Total</b>	<b>100,0</b>	<b>89,3</b>	<b>10,7</b>
ANDALUCIA	100,0	87,7	12,3
ALMERIA	100,0	84,5	15,5
CADIZ	100,0	98,0	2,0
CORDOBA	100,0	98,3	1,7
GRANADA	100,0	95,9	4,1
HUELVA	100,0	60,6	39,4
JAEN	100,0	98,2	1,8
MALAGA	100,0	94,3	5,7
SEVILLA	100,0	98,2	1,8
<b>ARAGON</b>	<b>100,0</b>	<b>69,7</b>	<b>30,3</b>
HUESCA	100,0	81,2	18,8
TERUEL	100,0	89,3	10,7
ZARAGOZA	100,0	65,9	34,1
<b>ASTURIAS</b>	<b>100,0</b>	<b>96,6</b>	<b>3,4</b>
ASTURIAS	100,0	96,6	3,4
<b>BALEARES</b>	<b>100,0</b>	<b>92,6</b>	<b>7,4</b>
BALEARES	100,0	92,6	7,4
<b>CANARIAS</b>	<b>100,0</b>	<b>96,1</b>	<b>3,9</b>
LAS PALMAS	100,0	95,7	4,3
STA.CRUZ.DE TENERIFE	100,0	96,5	3,5
<b>CANTABRIA</b>	<b>100,0</b>	<b>96,1</b>	<b>3,9</b>
CANTABRIA	100,0	96,1	3,9
<b>CASTILLA LA MANCHA</b>	<b>100,0</b>	<b>89,9</b>	<b>10,1</b>
ALBACETE	100,0	87,6	12,4
CIUDAD REAL	100,0	96,0	4,0
CUENCA	100,0	78,1	21,9
GUADALAJARA	100,0	89,2	10,8
TOLEDO	100,0	95,5	4,5
<b>CASTILLA Y LEON</b>	<b>100,0</b>	<b>89,8</b>	<b>10,2</b>
AVILA	100,0	87,9	12,1
BURGOS	100,0	82,9	17,1
LEON	100,0	93,5	6,5
PALENCIA	100,0	91,5	8,5
SALAMANCA	100,0	96,9	3,1
SEGOVIA	100,0	74,5	25,5
SORIA	100,0	94,8	5,2
VALLADOLID	100,0	92,7	7,3
ZAMORA	100,0	89,5	10,5
<b>CATALUÑA</b>	<b>100,0</b>	<b>84,4</b>	<b>15,6</b>
BARCELONA	100,0	88,6	11,4
GERONA	100,0	61,9	38,1
LERIDA	100,0	72,2	27,8
TARRAGONA	100,0	88,7	11,3
<b>COM. VALENCIANA</b>	<b>100,0</b>	<b>90,9</b>	<b>9,1</b>
ALICANTE	100,0	93,1	6,9
CASTELLON	100,0	84,7	15,3
VALENCIA	100,0	91,7	8,3
<b>EXTREMADURA</b>	<b>100,0</b>	<b>96,9</b>	<b>3,1</b>
BADAJOS	100,0	96,3	3,7
CACERES	100,0	98,4	1,6
<b>GALICIA</b>	<b>100,0</b>	<b>97,1</b>	<b>2,9</b>
LA CORUÑA	100,0	98,6	1,4
LUGO	100,0	97,4	2,6
ORENSE	100,0	96,0	4,0
PONTEVEDRA	100,0	96,4	3,6
<b>MADRID</b>	<b>100,0</b>	<b>91,0</b>	<b>9,0</b>
MADRID	100,0	91,0	9,0
<b>MURCIA</b>	<b>100,0</b>	<b>83,3</b>	<b>16,7</b>
MURCIA	100,0	83,3	16,7
<b>NAVARRA</b>	<b>100,0</b>	<b>83,3</b>	<b>16,7</b>
NAVARRA	100,0	83,3	16,7
<b>PAIS VASCO</b>	<b>100,0</b>	<b>96,2</b>	<b>3,8</b>
ALAVA	100,0	91,7	8,3
GUIPUZCOA	100,0	96,6	3,4
VIZCAYA	100,0	96,5	3,5
<b>RIOJA (LA)</b>	<b>100,0</b>	<b>73,8</b>	<b>26,2</b>
RIOJA (LA)	100,0	73,8	26,2
<b>CEUTA</b>	<b>100,0</b>	<b>99,1</b>	<b>0,9</b>
CEUTA	100,0	99,1	0,9
<b>MELILLA</b>	<b>100,0</b>	<b>93,2</b>	<b>6,8</b>
MELILLA	100,0	93,2	6,8

FUENTE: Ficheros de Centros de Cotización, de Autónomos y de Afiliados en Alta en la Seguridad Social.-

# Distribución porcentual de los trabajadores de la Economía Social según nacionalidad, por Comunidad Autónoma.

NaPrG

31/03/2019

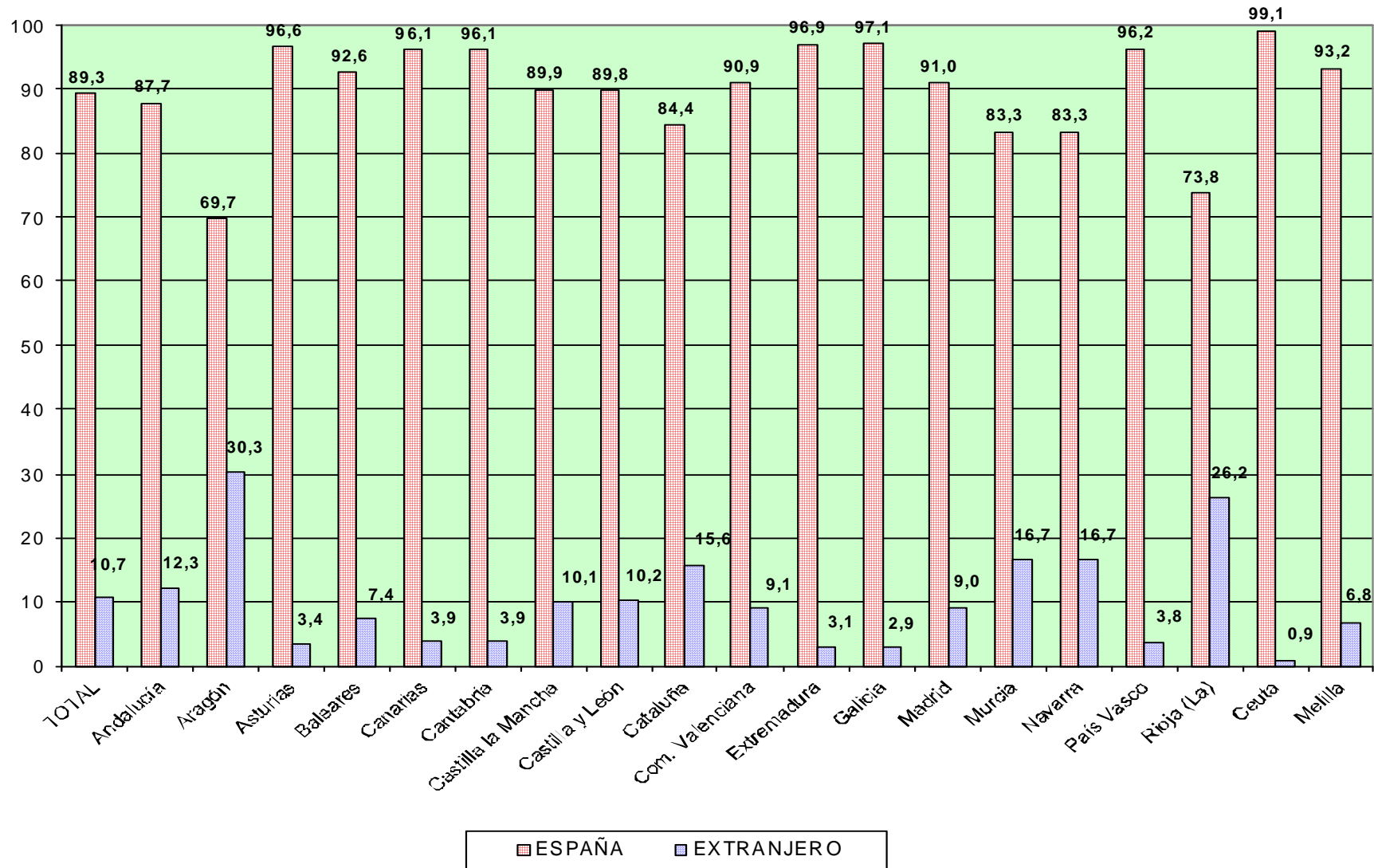

# Distribución porcentual de los trabajadores de la Economía Social según Nacionalidad, por Tamaño de Sociedad NaTa

31/03/2019

Excluído Régimen Autónomos

TAMAÑO	Total	ESPAÑA	EXTRANJERO
<b>Total</b>	<b>100,0</b>	<b>90,8</b>	<b>9,2</b>
0-5	100,0	93,3	6,7
6-10	100,0	92,5	7,5
11-25	100,0	91,6	8,4
26-50	100,0	90,0	10,0
51-100	100,0	91,2	8,8
101-250	100,0	88,1	11,9
>250	100,0	90,4	9,6

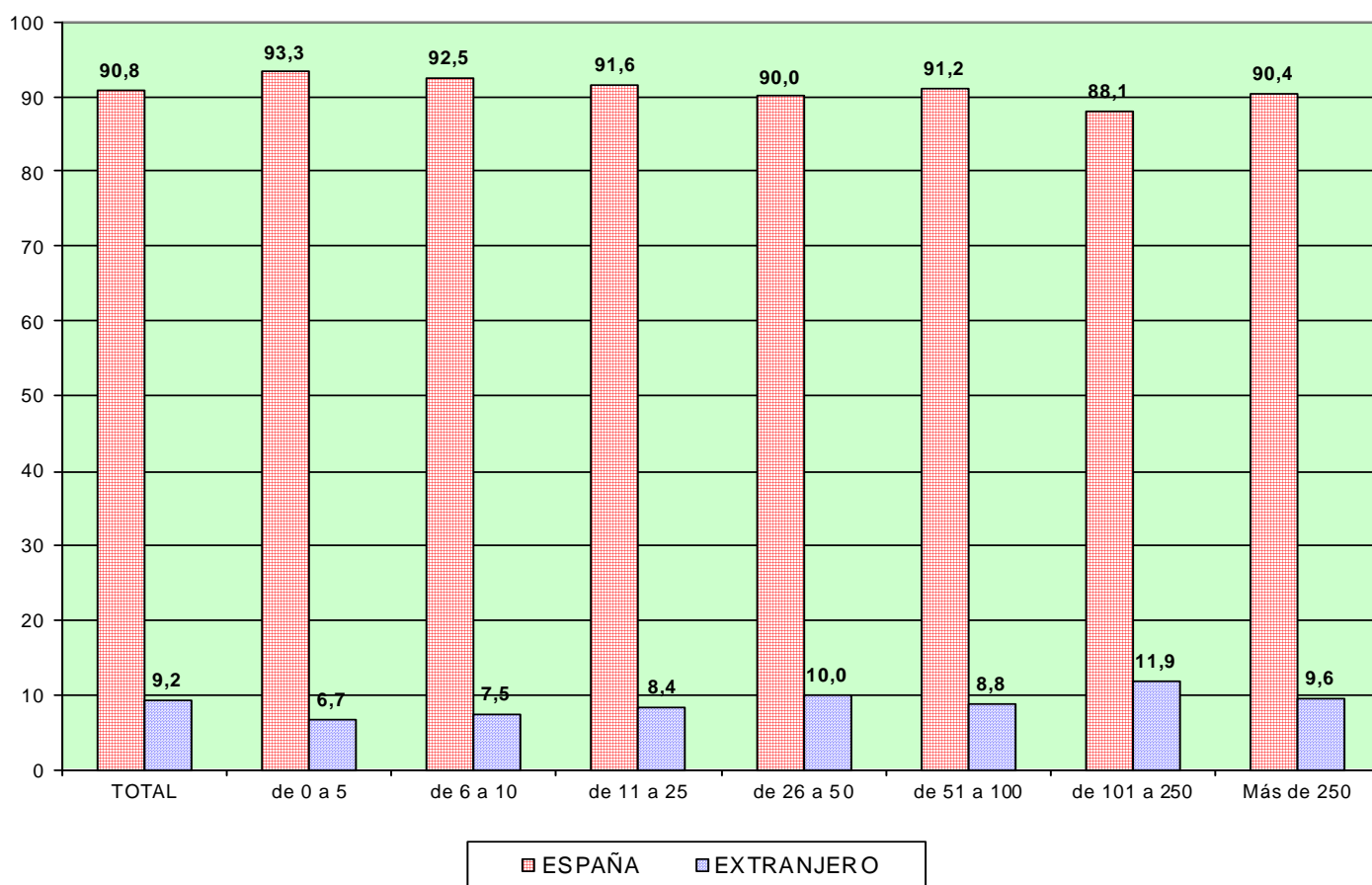

# Distribución porcentual de los Trabajadores de la Economía Social según Nacionalidad, por Sector y Sección de Actividad.

(NaSc)

31/03/2019

## Actividades Económicas (CNAE 2009)

### SECTORES

	TOTAL	ESPAÑA	EXTRANJERO
<b>TOTAL</b>	<b>100,0</b>	<b>89,3</b>	<b>10,7</b>
1.-AGRICULTURA	100,0	66,2	33,8
2.-INDUSTRIA	100,0	88,2	11,8
3.-CONSTRUCCION	100,0	82,1	17,9
4.-SERVICIOS	100,0	94,3	5,7

### SECCIONES

	TOTAL	ESPAÑA	EXTRANJERO
<b>TOTAL</b>	<b>100,0</b>	<b>89,3</b>	<b>10,7</b>
<b>A AGRICULTURA, GANADERÍA, SILVICULTURA Y PESCA</b>	<b>100,0</b>	<b>66,2</b>	<b>33,8</b>
<b>B INDUSTRIAS EXTRACTIVAS</b>	<b>100,0</b>	<b>94,4</b>	<b>5,6</b>
<b>C INDUSTRIA MANUFACTURERA</b>	<b>100,0</b>	<b>88,1</b>	<b>11,9</b>
<b>D SUMIN. ENERGÍA ELÉCTRICA, GAS, VAPOR Y AIRE ACONDIC.</b>	<b>100,0</b>	<b>97,7</b>	<b>2,3</b>
<b>E SUMIN. AGUA, ACT. SANEAM., GEST. RESIDUOS Y DESCONTAMINACIÓN</b>	<b>100,0</b>	<b>88,4</b>	<b>11,6</b>
<b>F CONSTRUCCIÓN</b>	<b>100,0</b>	<b>82,1</b>	<b>17,9</b>
<b>G COMERCIO P/ MAYOR Y P/ MENOR; REPARACIÓN DE VEHÍCULOS</b>	<b>100,0</b>	<b>94,6</b>	<b>5,4</b>
<b>H TRANSPORTE Y ALMACENAMIENTO</b>	<b>100,0</b>	<b>80,2</b>	<b>19,8</b>
<b>I HOSTELERÍA</b>	<b>100,0</b>	<b>90,6</b>	<b>9,4</b>
<b>J INFORMACIÓN Y COMUNICACIONES</b>	<b>100,0</b>	<b>97,5</b>	<b>2,5</b>
<b>K ACTIVIDADES FINANCIERAS Y DE SEGUROS</b>	<b>100,0</b>	<b>99,6</b>	<b>0,4</b>
<b>L ACTIVIDADES INMOBILIARIAS</b>	<b>100,0</b>	<b>91,1</b>	<b>8,9</b>
<b>M ACTIVIDADES PROFESIONALES, CIENTÍFICAS Y TÉCNICAS</b>	<b>100,0</b>	<b>97,4</b>	<b>2,6</b>
<b>N ACTIVIDADES ADMINISTRATIVAS Y SERVICIOS AUXILIARES</b>	<b>100,0</b>	<b>92,6</b>	<b>7,4</b>
<b>O ADMINISTRACIÓN PÚBLICA Y DEFENSA; SEG. SOCIAL OBLIGATORIA</b>	<b>100,0</b>	<b>100,0</b>	
<b>P EDUCACIÓN</b>	<b>100,0</b>	<b>97,5</b>	<b>2,5</b>
<b>Q ACTIVIDADES SANITARIAS Y DE SERVICIOS SOCIALES</b>	<b>100,0</b>	<b>93,9</b>	<b>6,1</b>
<b>R ACTIVIDADES ARTÍSTICAS, RECREATIVAS Y DE ENTRETENIMIENTO</b>	<b>100,0</b>	<b>94,9</b>	<b>5,1</b>
<b>S OTROS SERVICIOS</b>	<b>100,0</b>	<b>93,7</b>	<b>6,3</b>
<b>T ACT. DE LOS HOGARES COMO EMPLEADORES Y COMO PRODUCTORES</b>	<b>100,0</b>	<b>88,2</b>	<b>11,8</b>
<b>U ACT. DE ORGANIZACIONES Y ORGANISMOS EXTRATERRITORIALES</b>	<b>100,0</b>	<b>100,0</b>	

FUENTE: Ficheros de Centros de Cotización, de Autónomos y de Afiliados en Alta en la Seguridad Social

# Distribución porcentual de los Trabajadores de la Economía Social según Nacionalidad, por División de Actividad.

31/03/2019

(NaDi)

DIVISIONES (CNAE 2009)		TOTAL	ESPAÑA	EXTRANJERO
<b>TOTAL</b>		<b>100,0</b>	<b>89,3</b>	<b>10,7</b>
A 01	AGRICULTURA, GANADERÍA, CAZA Y SERVICIOS RELACIONADOS	100,0	66,0	34,0
A 02	SILVICULTURA Y EXPLOTACIÓN FORESTAL	100,0	81,8	18,2
A 03	PESCA Y ACUICULTURA	100,0	91,1	8,9
B 05	EXTRACCIÓN DE ANTRACITA, HULLA Y LIGNITO	100,0	100,0	
B 07	EXTRACCIÓN DE MINERALES METÁLICOS	100,0	100,0	
B 08	OTRAS INDUSTRIAS EXTRACTIVAS	100,0	93,2	6,8
B 09	ACTIVIDADES DE APOYO A LAS INDUSTRIAS EXTRACTIVAS	100,0	100,0	
C 10	INDUSTRIA DE LA ALIMENTACIÓN	100,0	71,0	29,0
C 11	FABRICACIÓN DE BEBIDAS	100,0	96,4	3,6
C 13	INDUSTRIA TEXTIL	100,0	95,5	4,5
C 14	CONFECCIÓN DE PRENDAS DE VESTIR	100,0	94,7	5,3
C 15	INDUSTRIA DEL CUERO Y DEL CALZADO	100,0	95,6	4,4
C 16	INDUSTRIA DE LA MADERA Y DEL CORCHO, CESTERÍA Y ESPARTERÍA	100,0	96,8	3,2
C 17	INDUSTRIA DEL PAPEL	100,0	98,3	1,7
C 18	ARTES GRÁFICAS Y REPRODUCCIÓN DE SOPORTES GRABADOS	100,0	97,9	2,1
C 19	COQUERÍAS Y REFINO DE PETRÓLEO	100,0	100,0	
C 20	INDUSTRIA QUÍMICA	100,0	96,0	4,0
C 22	FABRICACIÓN DE PRODUCTOS DE CAUCHO Y PLÁSTICOS	100,0	97,1	2,9
C 23	FABRICACIÓN DE OTROS PRODUCTOS MINERALES NO METÁLICOS	100,0	96,3	3,7
C 24	METALURGIA; FABRIC. PROD. DE HIERRO, ACERO Y FERROALEACIONES	100,0	96,6	3,4
C 25	FABRICACIÓN DE PROD. METÁLICOS, EXCEPTO MAQUINARIA Y EQUIPO	100,0	96,4	3,6
C 26	FABRICACIÓN DE PROD. INFORMÁTICOS, ELECTRÓNICOS Y ÓPTICOS	100,0	99,4	0,6
C 27	FABRICACIÓN DE MATERIAL Y EQUIPO ELÉCTRICO	100,0	95,6	4,4
C 28	FABRICACIÓN DE MAQUINARIA Y EQUIPO N.C.O.P.	100,0	98,5	1,5
C 29	FABRICACIÓN DE VEHÍCULOS DE MOTOR, REMOLQUES	100,0	97,5	2,5
C 30	FABRICACIÓN DE OTRO MATERIAL DE TRANSPORTE	100,0	97,7	2,3
C 31	FABRICACIÓN DE MUEBLES	100,0	97,6	2,4
C 32	OTRAS INDUSTRIAS MANUFACTURERAS	100,0	93,9	6,1
C 33	REPARACIÓN E INSTALACIÓN DE MAQUINARIA Y EQUIPO	100,0	95,9	4,1
D 35	SUMINISTRO DE ENERGÍA ELÉCTR., GAS, VAPOR Y AIRE ACONDICIONADO	100,0	97,7	2,3
E 36	CAPTACIÓN, DEPURACIÓN Y DISTRIBUCIÓN DE AGUA	100,0	100,0	
E 37	RECOGIDA Y TRATAMIENTO DE AGUAS RESIDUALES	100,0	91,7	8,3
E 38	RECOGIDA, TRATAMIENTO Y ELIMINACIÓN DE RESIDUOS; VALORIZACIÓN	100,0	85,0	15,0
E 39	ACTIVIDADES DE DESCONTAM. Y OTROS SERV. DE GESTIÓN DE RESIDUOS	100,0	60,0	40,0
F 41	CONSTRUCCIÓN DE EDIFICIOS	100,0	78,3	21,7
F 42	INGENIERÍA CIVIL	100,0	85,7	14,3
F 43	ACTIVIDADES DE CONSTRUCCIÓN ESPECIALIZADA	100,0	83,9	16,1
G 45	VENTA Y REPARACIÓN DE VEHÍCULOS DE MOTOR Y MOTOCICLETAS	100,0	94,3	5,7
G 46	COMERCIO AL POR MAYOR E INTERMEDIARIOS DEL COMERCIO	100,0	92,8	7,2
G 47	COMERCIO AL POR MENOR	100,0	96,5	3,5
H 49	TRANSPORTE TERRESTRE Y POR TUBERÍA	100,0	78,5	21,5
H 50	TRANSPORTE MARÍTIMO Y POR VÍAS NAVEGABLES INTERIORES	100,0	100,0	
H 52	ALMACENAMIENTO Y ACTIVIDADES ANEXAS AL TRANSPORTE	100,0	94,6	5,4
H 53	ACTIVIDADES POSTALES Y DE CORREOS	100,0	92,9	7,1
I 55	SERVICIOS DE ALOJAMIENTO	100,0	88,9	11,1
I 56	SERVICIOS DE COMIDAS Y BEBIDAS	100,0	90,7	9,3
J 58	EDICIÓN	100,0	99,2	0,8
J 59	ACTIV. CINEMATOGRAF., VIDEO Y PROGR. DE TV, SONIDO Y ED. MUSICAL	100,0	97,4	2,6
J 60	ACTIVIDADES DE PROGRAMACIÓN Y EMISIÓN DE RADIO Y TELEVISIÓN	100,0	100,0	
J 61	TELECOMUNICACIONES	100,0	94,8	5,2
J 62	PROGRAMACIÓN, CONSULTORÍA Y ACTIV. RELAC. CON LA INFORMÁTICA	100,0	97,7	2,3
J 63	SERVICIOS DE INFORMACIÓN	100,0	95,4	4,6
K 64	SERVICIOS FINANCIEROS, EXCEPTO SEGUROS Y FONDOS DE PENSIONES	100,0	99,6	0,4
K 65	SEGUROS, REASEGUROS Y FONDOS DE PENSIONES,	100,0	100,0	
K 66	ACTIVIDADES AUXIL. A LOS SERVICIOS FINANCIEROS Y A LOS SEGUROS	100,0	98,1	1,9
L 68	ACTIVIDADES INMOBILIARIAS	100,0	91,1	8,9
M 69	ACTIVIDADES JURÍDICAS Y DE CONTABILIDAD	100,0	98,2	1,8
M 70	ACTIV. DE LAS SEDES CENTRALES; CONSULTORÍA DE GESTIÓN EMPRESARIAL	100,0	98,7	1,3
M 71	SERVICIOS TÉCNICOS DE ARQUITECTURA E INGENIERÍA	100,0	97,6	2,4
M 72	INVESTIGACIÓN Y DESARROLLO	100,0	97,6	2,4
M 73	PUBLICIDAD Y ESTUDIOS DE MERCADO	100,0	93,4	6,6
M 74	OTRAS ACTIVIDADES PROFESIONALES, CIENTÍFICAS Y TÉCNICAS	100,0	94,8	5,2
M 75	ACTIVIDADES VETERINARIAS	100,0	95,6	4,4
N 77	ACTIVIDADES DE ALQUILER	100,0	96,4	3,6
N 78	ACTIVIDADES RELACIONADAS CON EL EMPLEO	100,0	89,1	10,9
N 79	ACTIVIDADES DE AGENCIAS DE VIAJES	100,0	96,2	3,8
N 80	ACTIVIDADES DE SEGURIDAD E INVESTIGACIÓN	100,0	99,4	0,6
N 81	SERVICIOS A EDIFICIOS Y ACTIVIDADES DE JARDINERÍA	100,0	92,1	7,9
N 82	ACTIVIDADES ADMINISTRATIVAS DE OFICINA Y OTRAS AUX. A EMPRESAS	100,0	94,0	6,0
O 84	ADMINISTRACIÓN PÚBLICA Y DEFENSA; SEGURIDAD SOCIAL OBLIGATORIA	100,0	100,0	
P 85	EDUCACIÓN	100,0	97,5	2,5
Q 86	ACTIVIDADES SANITARIAS	100,0	96,0	4,0
Q 87	ASISTENCIA EN ESTABLECIMIENTOS RESIDENCIALES	100,0	93,5	6,5
Q 88	ACTIVIDADES DE SERVICIOS SOCIALES SIN ALOJAMIENTO	100,0	93,5	6,5
R 90	ACTIVIDADES DE CREACIÓN, ARTÍSTICAS Y ESPECTÁCULOS	100,0	94,0	6,0
R 91	ACTIVIDADES DE BIBLIOTECAS, ARCHIVOS, MUSEOS Y OTRAS CULTURALES	100,0	94,2	5,8
R 92	ACTIVIDADES DE JUEGOS DE AZAR Y APUESTAS	100,0	100,0	
R 93	ACTIVIDADES DEPORTIVAS, RECREATIVAS Y DE ENTRETENIMIENTO	100,0	95,8	4,2
S 94	ACTIVIDADES ASOCIATIVAS	100,0	97,4	2,6
S 95	REPARACIÓN DE ORDENADORES, EFECTOS PERSONALES Y DE USO DOMÉSTICO	100,0	97,5	2,5
S 96	OTROS SERVICIOS PERSONALES	100,0	90,0	10,0
T 97	ACTIVIDADES DE LOS HOGARES COMO EMPLEADORES DE PERSONAL DOMÉSTICO	100,0	88,2	11,8
U 99	ACTIVIDADES DE ORGANIZACIONES Y ORGANISMOS EXTRATERRITORIALES	100,0	100,0	

FUENTE: Ficheros de Centros de Cotización, de Autónomos y de Afiliados en Alta en la Seguridad Social.-

# Distribución porcentual de los Trabajadores de la Economía Social según Nacionalidad, por Sectores.

NaScG

31/03/2019

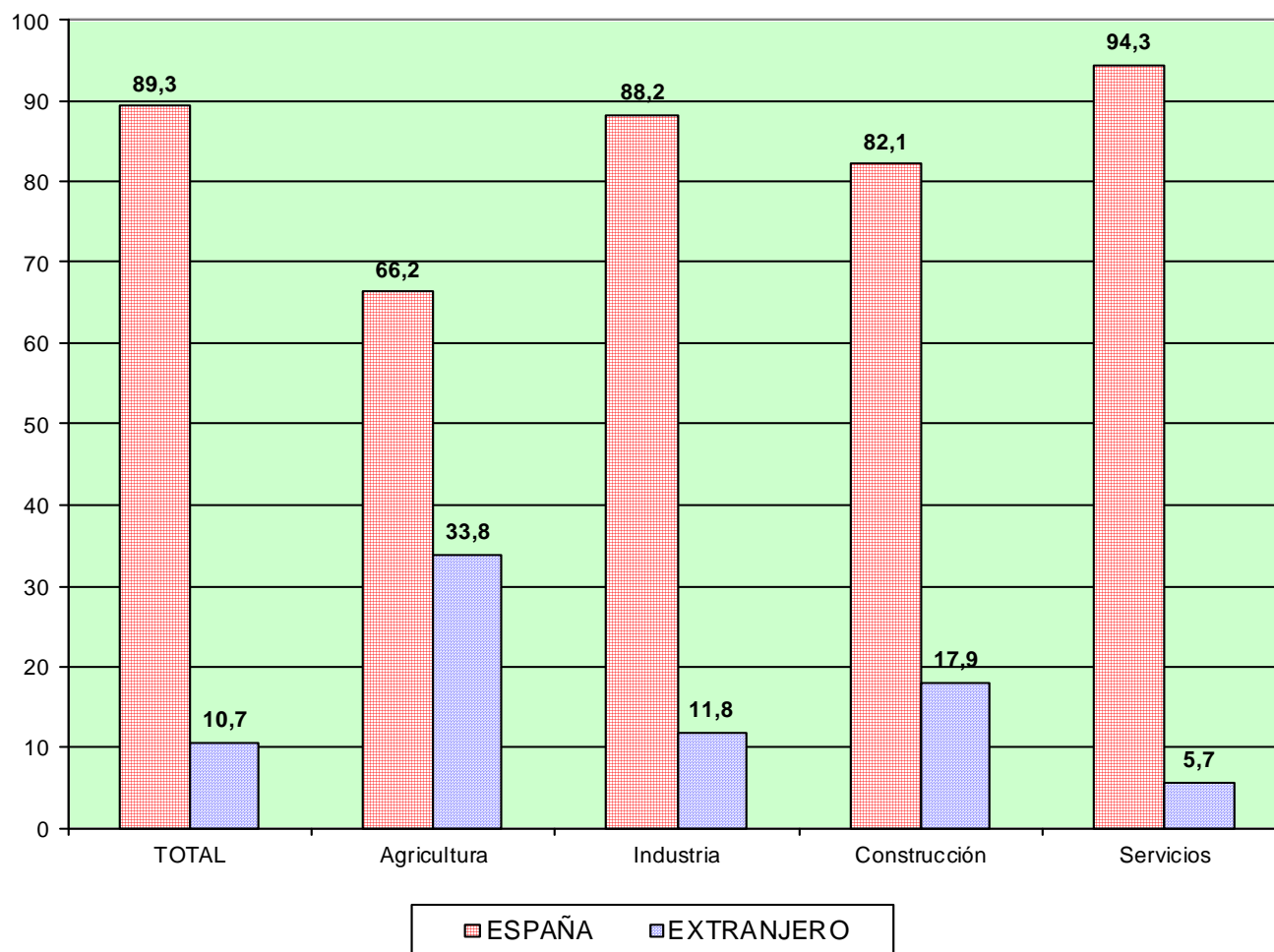

FUENTE: Ficheros de Centros de Cotización, de Autónomos y de Afiliados en Alta en la Seguridad Social.-

# **Características de los Trabajadores en situación de alta en la Seguridad Social**

---

## **Según Tipo de Relación**



# Distribución porcentual de los trabajadores de la Economía Social según Tipo de Relación, por Sexo

ReSx

31/03/2019

	Total	INDEFINIDA	TEMPORAL
<b>TOTAL</b>	<b>100,0</b>	<b>73,4</b>	<b>26,6</b>
VARONES	100,0	75,9	24,1
MUJERES	100,0	70,6	29,4

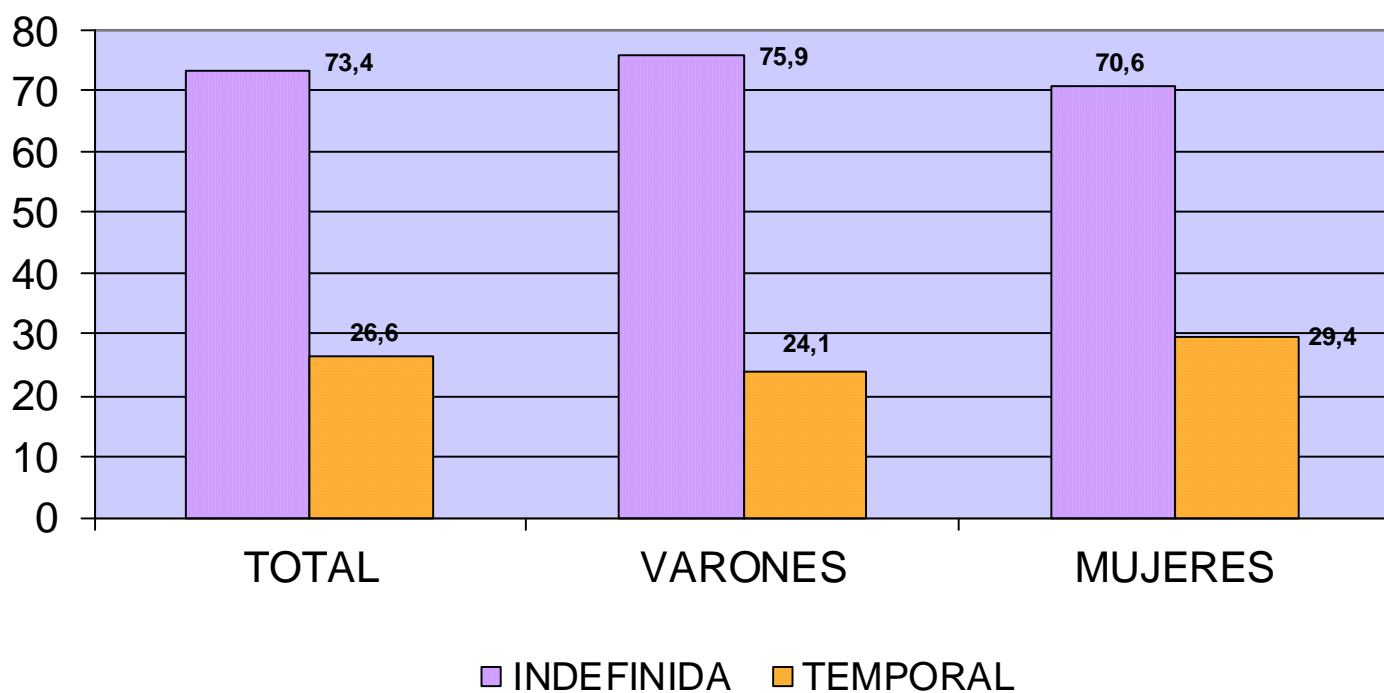

# Distribución porcentual de los trabajadores de la Economía Social según Tipo de Relación, por Edad

31/03/2019

ReEd

	TOTAL	INDEFINIDA	TEMPORAL
<b>TOTAL</b>	<b>100,0</b>	<b>73,4</b>	<b>26,6</b>
MENOR DE 25 AÑOS	100,0	37,7	62,3
DE 25 A 39 AÑOS	100,0	65,7	34,3
DE 40 A 54 AÑOS	100,0	81,0	19,0
DE 55 AÑOS O MAS	100,0	82,9	17,1

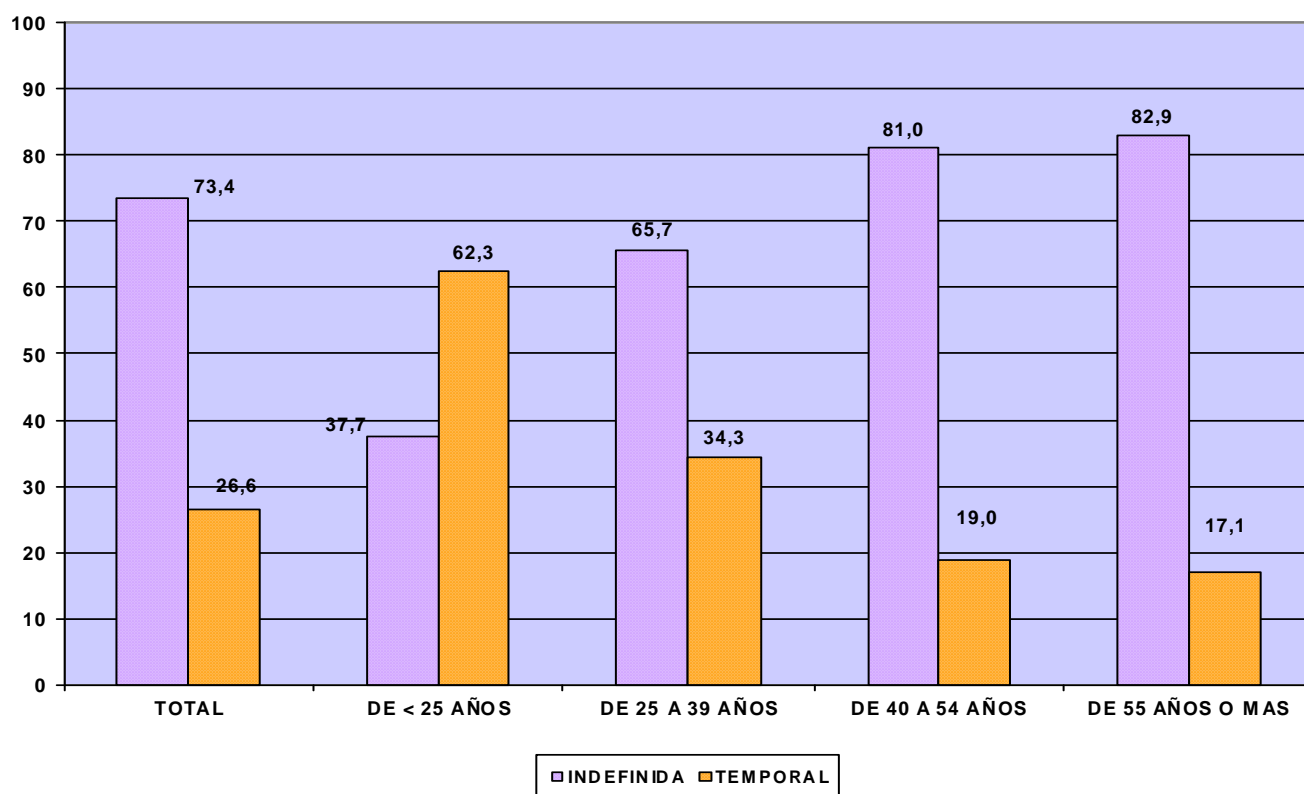

## Distribución porcentual de los trabajadores de la Economía Social según Tipo de Relación, nacionalidad.

ReNa

31/03/2019

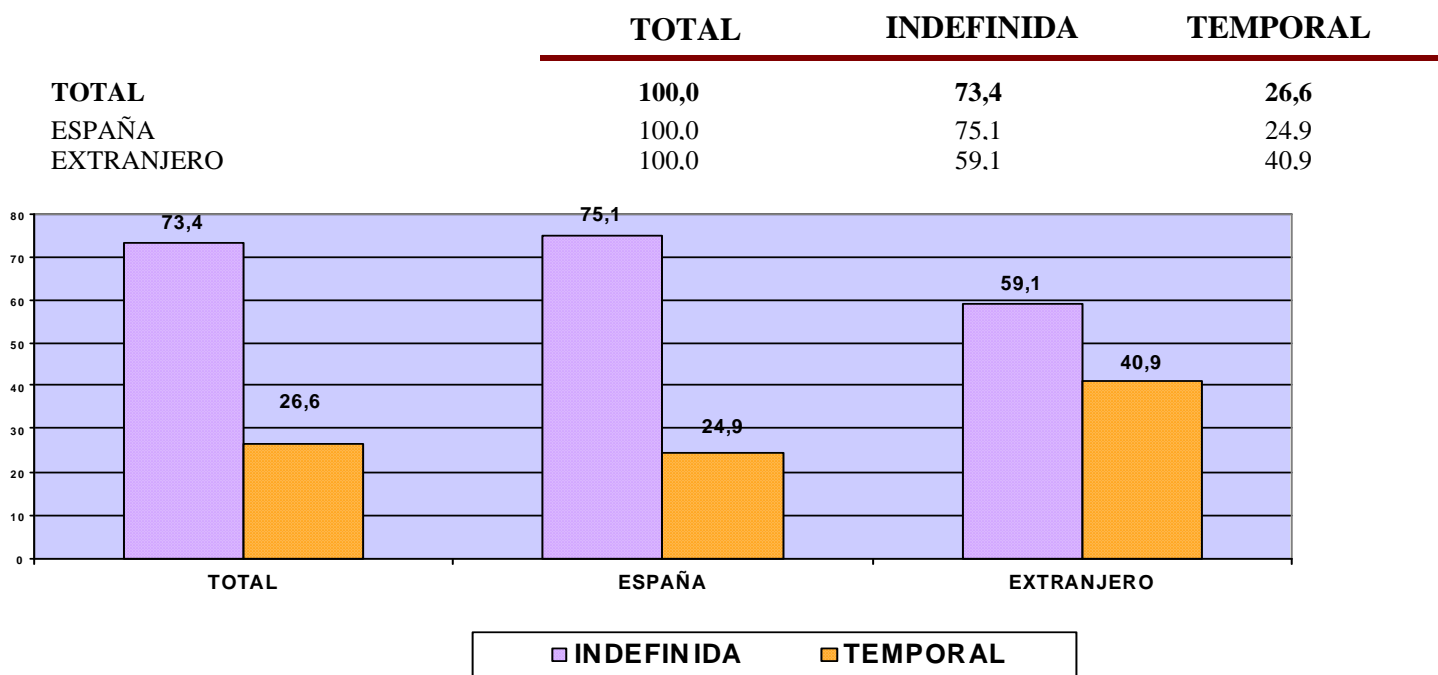

## Distribución porcentual de los trabajadores de la Economía Social según Tipo de Relación, por nacionalidad.

31/03/2019

	TOTAL	INDEFINIDA	TEMPORAL
<b>TOTAL</b>	<b>100,0</b>	<b>59,1</b>	<b>40,9</b>
EUROPA UE	100,0	64,3	35,7
EUROPA RESTO	100,0	70,0	30,0
AFRICA	100,0	51,1	48,9
AMERICA CENTRAL	100,0	54,1	45,9
AMERICA NORTE	100,0	57,5	42,5
AMERICA SUR	100,0	57,4	42,6
ASIA	100,0	68,2	31,8
OCEANIA	100,0	66,0	34,0

FUENTE: Ficheros de Centros de Cotización, de Autónomos y de Afiliados en Alta en la Seguridad Social.-

# Distribución porcentual de los trabajadores de la Economía Social según Tipo de Relación, por Antigüedad

ReAn

31/03/2019

Excluido Autónomos

	TOTAL	INDEFINIDA	TEMPORAL
<b>TOTAL</b>	<b>100,0</b>	<b>66,6</b>	<b>33,4</b>
Hasta 6 Meses	100,0	29,8	70,2
De 6 Meses a 1 Año	100,0	51,2	48,8
De 1 a 3 Años	100,0	76,8	23,2
De 3 a 5 Años	100,0	92,5	7,5
Más de 5 Años	100,0	96,5	3,5

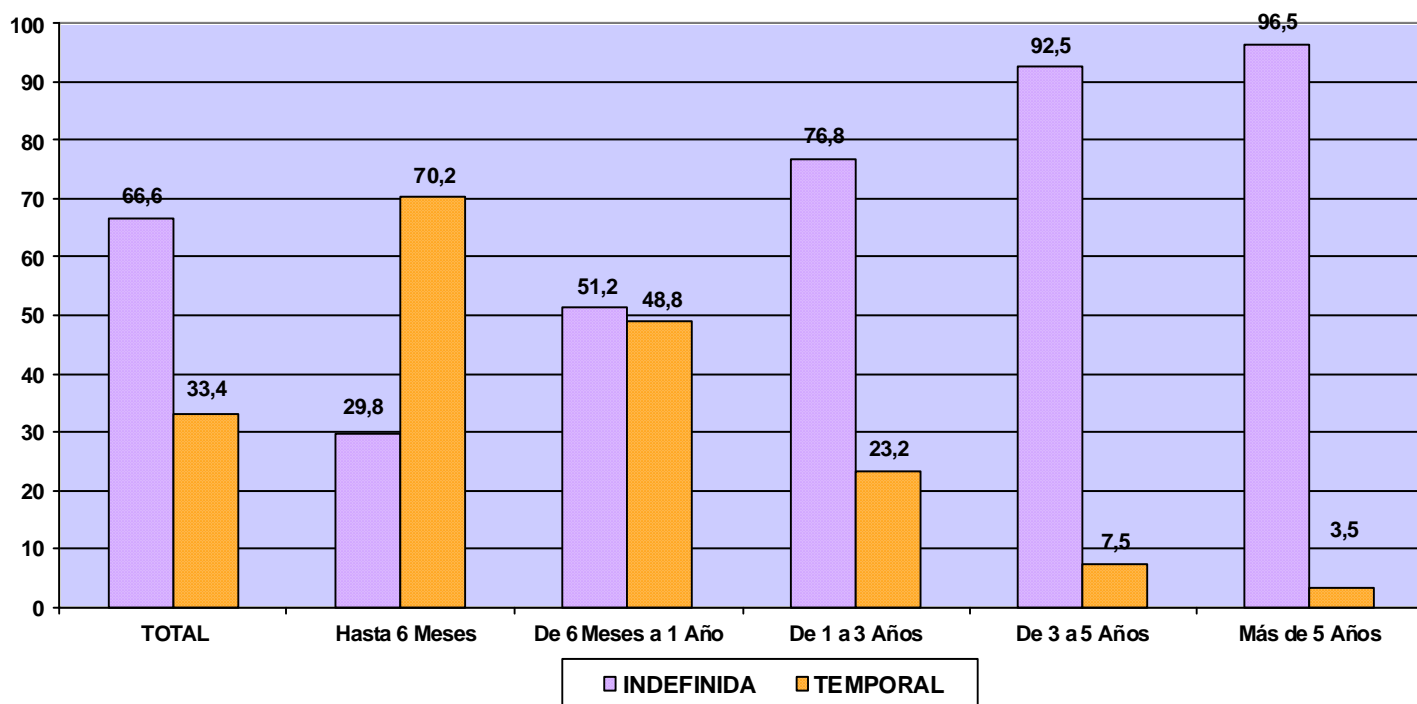

FUENTE: Ficheros de Centros de Cotización y de Afiliados en Alta en la Seguridad Social.-

# Distribución porcentual de los trabajadores de la Economía Social según Tipo de Relación, por Grupo Cotización

ReGr

31/03/2019

Excluído Autónomos

Grupo de Cotización	TOTAL	INDEFINIDA	TEMPORAL
<b>TOTAL</b>	<b>100,0</b>	<b>66,6</b>	<b>33,4</b>
INGENIEROS LICENCIADOS	100,0	75,0	25,0
INGENIEROS TECNICOS, PERITOS Y AYUDANTES	100,0	69,3	30,7
JEFES ADMINISTRATIVOS	100,0	88,3	11,7
AYUDANTES NO TITULADOS	100,0	74,8	25,2
OFICIALES ADMINISTRATIVOS	100,0	86,8	13,2
SUBALTERNOS	100,0	63,3	36,7
AUXILIARES ADMINISTRATIVOS	100,0	69,5	30,5
OFICIALES DE PRIMERA Y SEGUNDA	100,0	73,0	27,0
OFICIALES DE TERCERA Y ESPECIALISTAS	100,0	59,7	40,3
MAYORES DE 18 AÑOS NO CUALIFICADOS	100,0	47,7	52,3
TRABAJADORES MENORES DE 18 AÑOS	100,0	33,7	66,3

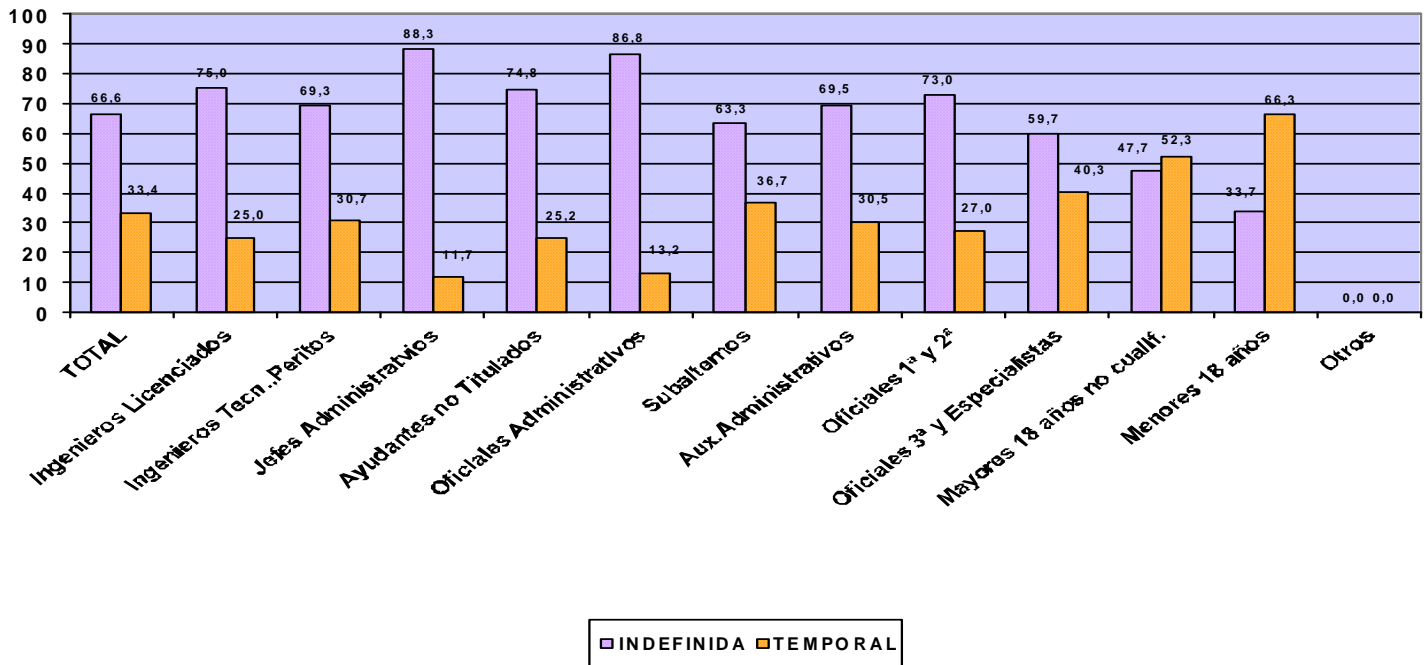

# Distribución porcentual de los trabajadores de la Economía Social según Tipo de Relación, por Comunidad Autónoma y Provincia

RePr

31/03/2019

	Total	INDEFINIDA	TEMPORAL
<b>Total</b>	<b>100,0</b>	<b>73,4</b>	<b>26,6</b>
ANDALUCIA	100,0	54,5	45,5
ALMERIA	100,0	58,0	42,0
CADIZ	100,0	49,9	50,1
CORDOBA	100,0	70,2	29,8
GRANADA	100,0	61,0	39,0
HUELVA	100,0	20,0	80,0
JAEN	100,0	73,4	26,6
MALAGA	100,0	69,7	30,3
SEVILLA	100,0	63,1	36,9
<b>ARAGON</b>	<b>100,0</b>	<b>86,1</b>	<b>13,9</b>
HUESCA	100,0	80,5	19,5
TERUEL	100,0	83,4	16,6
ZARAGOZA	100,0	87,4	12,6
<b>ASTURIAS</b>	<b>100,0</b>	<b>65,7</b>	<b>34,3</b>
ASTURIAS	100,0	65,7	34,3
<b>BALEARES</b>	<b>100,0</b>	<b>72,7</b>	<b>27,3</b>
BALEARES	100,0	72,7	27,3
<b>CANARIAS</b>	<b>100,0</b>	<b>80,4</b>	<b>19,6</b>
LAS PALMAS	100,0	81,3	18,7
STA.CRUZ.DE TENERIFE	100,0	79,7	20,3
<b>CANTABRIA</b>	<b>100,0</b>	<b>70,6</b>	<b>29,4</b>
CANTABRIA	100,0	70,6	29,4
<b>CASTILLA LA MANCHA</b>	<b>100,0</b>	<b>74,5</b>	<b>25,5</b>
ALBACETE	100,0	69,3	30,7
CIUDAD REAL	100,0	71,7	28,3
CUENCA	100,0	74,8	25,2
GUADALAJARA	100,0	79,1	20,9
TOLEDO	100,0	82,2	17,8
<b>CASTILLA Y LEON</b>	<b>100,0</b>	<b>79,3</b>	<b>20,7</b>
AVILA	100,0	70,5	29,5
BURGOS	100,0	82,9	17,1
LEON	100,0	84,5	15,5
PALENCIA	100,0	82,9	17,1
SALAMANCA	100,0	82,0	18,0
SEGOVIA	100,0	74,5	25,5
SORIA	100,0	82,0	18,0
VALLADOLID	100,0	72,6	27,4
ZAMORA	100,0	80,3	19,7
<b>CATALUÑA</b>	<b>100,0</b>	<b>78,2</b>	<b>21,8</b>
BARCELONA	100,0	76,8	23,2
GERONA	100,0	81,7	18,3
LERIDA	100,0	81,9	18,1
TARRAGONA	100,0	83,2	16,8
<b>COM. VALENCIANA</b>	<b>100,0</b>	<b>86,2</b>	<b>13,8</b>
ALICANTE	100,0	82,7	17,3
CASTELLON	100,0	90,7	9,3
VALENCIA	100,0	86,4	13,6
<b>EXTREMADURA</b>	<b>100,0</b>	<b>68,8</b>	<b>31,2</b>
BADAJOS	100,0	66,2	33,8
CACERES	100,0	75,2	24,8
<b>GALICIA</b>	<b>100,0</b>	<b>78,5</b>	<b>21,5</b>
LA CORUÑA	100,0	77,3	22,7
LUGO	100,0	83,4	16,6
ORENSE	100,0	78,8	21,2
PONTEVEDRA	100,0	77,2	22,8
<b>MADRID</b>	<b>100,0</b>	<b>76,8</b>	<b>23,2</b>
MADRID	100,0	76,8	23,2
<b>MURCIA</b>	<b>100,0</b>	<b>73,4</b>	<b>26,6</b>
MURCIA	100,0	73,4	26,6
<b>NAVARRA</b>	<b>100,0</b>	<b>75,6</b>	<b>24,4</b>
NAVARRA	100,0	75,6	24,4
<b>PAIS VASCO</b>	<b>100,0</b>	<b>77,9</b>	<b>22,1</b>
ALAVA	100,0	67,6	32,4
GUIPUZCOA	100,0	79,3	20,7
VIZCAYA	100,0	77,9	22,1
<b>RIOJA (LA)</b>	<b>100,0</b>	<b>84,1</b>	<b>15,9</b>
RIOJA (LA)	100,0	84,1	15,9
<b>CEUTA</b>	<b>100,0</b>	<b>81,7</b>	<b>18,3</b>
CEUTA	100,0	81,7	18,3
<b>MELILLA</b>	<b>100,0</b>	<b>68,8</b>	<b>31,2</b>
MELILLA	100,0	68,8	31,2

FUENTE: Ficheros de Centros de Cotización, de Autónomos y de Afiliados en Alta en la Seguridad Social.-

# Distribución porcentual de los trabajadores de la Economía Social según Tipo de Relación, por Comunidad Autónoma.

RePrG

31/03/2019

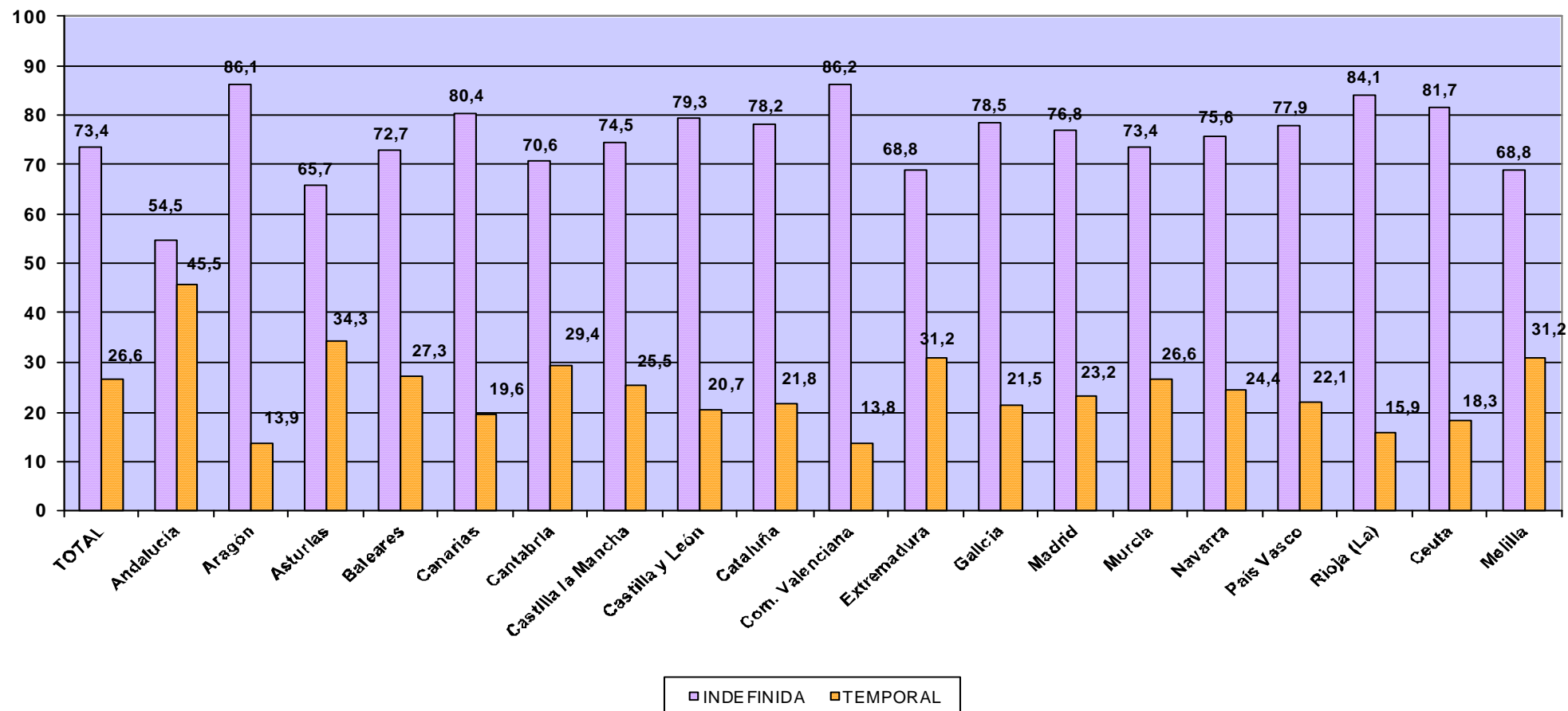

# Distribución porcentual de los trabajadores de la Economía Social según Tipo de Relación, por Tamaño de Sociedad

ReTa

31/03/2019

Excluido Autónomos

	Total	<u>INDEFINIDA</u>	<u>TEMPORAL</u>
<b>Total</b>	<b>100,0</b>	<b>66,6</b>	<b>33,4</b>
0-5	100,0	75,4	24,6
6-10	100,0	70,2	29,8
11-25	100,0	66,8	33,2
26-50	100,0	64,0	36,0
51-100	100,0	63,8	36,2
101-250	100,0	63,2	36,8
>250	100,0	65,8	34,2

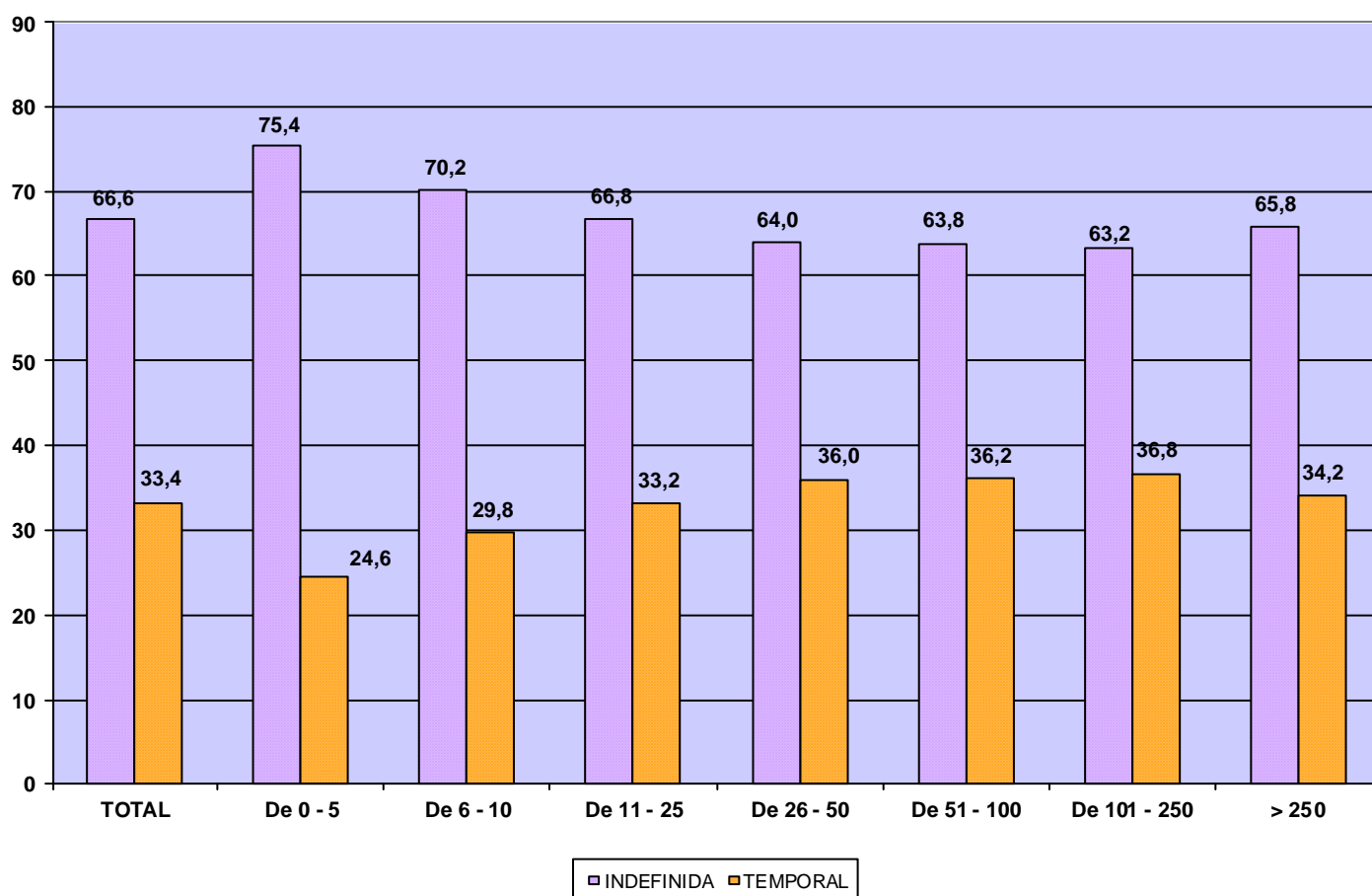

FUENTE: Ficheros de Centros de Cotización y de Afiliados en Alta en la Seguridad Social.-



# Distribución porcentual de los Trabajadores de la Economía Social según Tipo de Relación, por Sector y Sección de Actividad.

31/03/2019

(ReSc)

Actividades Económicas (CNAE 2009)

<b>SECTORES</b>		<b>TOTAL</b>	<b>INDEFINIDA</b>	<b>TEMPORAL</b>
<b>TOTAL</b>		<b>100,0</b>	<b>73,4</b>	<b>26,6</b>
1.-AGRICULTURA		100,0	42,4	57,6
2.-INDUSTRIA		100,0	82,5	17,5
3.-CONSTRUCCION		100,0	67,8	32,2
4.-SERVICIOS		100,0	76,4	23,6

<b>SECCIONES</b>		<b>TOTAL</b>	<b>INDEFINIDA</b>	<b>TEMPORAL</b>
<b>TOTAL</b>		<b>100,0</b>	<b>73,4</b>	<b>26,6</b>
<b>A AGRICULTURA, GANADERÍA, SILVICULTURA Y PESCA</b>		<b>100,0</b>	<b>42,4</b>	<b>57,6</b>
<b>B INDUSTRIAS EXTRACTIVAS</b>		<b>100,0</b>	<b>68,9</b>	<b>31,1</b>
<b>C INDUSTRIA MANUFACTURERA</b>		<b>100,0</b>	<b>82,5</b>	<b>17,5</b>
<b>D SUMIN. ENERGÍA ELÉCTRICA, GAS, VAPOR Y AIRE ACONDIC.</b>		<b>100,0</b>	<b>88,9</b>	<b>11,1</b>
<b>E SUMIN. AGUA, ACT. SANEAM., GEST. RESIDUOS Y DESCONTAMINACIÓN</b>		<b>100,0</b>	<b>71,9</b>	<b>28,1</b>
<b>F CONSTRUCCIÓN</b>		<b>100,0</b>	<b>67,8</b>	<b>32,2</b>
<b>G COMERCIO P/ MAYOR Y P/ MENOR; REPARACIÓN DE VEHÍCULOS</b>		<b>100,0</b>	<b>80,8</b>	<b>19,2</b>
<b>H TRANSPORTE Y ALMACENAMIENTO</b>		<b>100,0</b>	<b>88,3</b>	<b>11,7</b>
<b>I HOSTELERÍA</b>		<b>100,0</b>	<b>68,0</b>	<b>32,0</b>
<b>J INFORMACIÓN Y COMUNICACIONES</b>		<b>100,0</b>	<b>82,1</b>	<b>17,9</b>
<b>K ACTIVIDADES FINANCIERAS Y DE SEGUROS</b>		<b>100,0</b>	<b>91,9</b>	<b>8,1</b>
<b>L ACTIVIDADES INMOBILIARIAS</b>		<b>100,0</b>	<b>88,3</b>	<b>11,7</b>
<b>M ACTIVIDADES PROFESIONALES, CIENTÍFICAS Y TÉCNICAS</b>		<b>100,0</b>	<b>84,4</b>	<b>15,6</b>
<b>N ACTIVIDADES ADMINISTRATIVAS Y SERVICIOS AUXILIARES</b>		<b>100,0</b>	<b>69,8</b>	<b>30,2</b>
<b>O ADMINISTRACIÓN PÚBLICA Y DEFENSA; SEG. SOCIAL OBLIGATORIA</b>		<b>100,0</b>	<b>66,7</b>	<b>33,3</b>
<b>P EDUCACIÓN</b>		<b>100,0</b>	<b>69,5</b>	<b>30,5</b>
<b>Q ACTIVIDADES SANITARIAS Y DE SERVICIOS SOCIALES</b>		<b>100,0</b>	<b>62,4</b>	<b>37,6</b>
<b>R ACTIVIDADES ARTÍSTICAS, RECREATIVAS Y DE ENTRETENIMIENTO</b>		<b>100,0</b>	<b>68,4</b>	<b>31,6</b>
<b>S OTROS SERVICIOS</b>		<b>100,0</b>	<b>79,6</b>	<b>20,4</b>
<b>T ACT. DE LOS HOGARES COMO EMPLEADORES Y COMO PRODUCTORES</b>		<b>100,0</b>	<b>88,2</b>	<b>11,8</b>
<b>U ACT. DE ORGANIZACIONES Y ORGANISMOS EXTRATERRITORIALES</b>		<b>100,0</b>	<b>100,0</b>	

# Distribución porcentual de los Trabajadores de la Economía Social según Tipo de Relación, por División de Actividad. 31/03/2019

(ReDi)

DIVISIONES (CNAE 2009)	TOTAL	INDEFINIDA	TEMPORAL
<b>TOTAL</b>	<b>100,0</b>	<b>73,4</b>	<b>26,6</b>
A 01 AGRICULTURA, GANADERÍA, CAZA Y SERVICIOS RELACIONADOS	100,0	42,1	57,9
A 02 SILVICULTURA Y EXPLOTACIÓN FORESTAL	100,0	59,5	40,5
A 03 PESCA Y ACUICULTURA	100,0	76,6	23,4
B 05 EXTRACCIÓN DE ANTRACITA, HULLA Y LIGNITO	100,0	100,0	
B 07 EXTRACCIÓN DE MINERALES METÁLICOS	100,0	50,0	50,0
B 08 OTRAS INDUSTRIAS EXTRACTIVAS	100,0	72,6	27,4
B 09 ACTIVIDADES DE APOYO A LAS INDUSTRIAS EXTRACTIVAS	100,0	22,2	77,8
C 10 INDUSTRIA DE LA ALIMENTACIÓN	100,0	88,0	12,0
C 11 FABRICACIÓN DE BEBIDAS	100,0	82,7	17,3
C 13 INDUSTRIA TEXTIL	100,0	80,3	19,7
C 14 CONFECCIÓN DE PRENDAS DE VESTIR	100,0	92,0	8,0
C 15 INDUSTRIA DEL CUERO Y DEL CALZADO	100,0	79,0	21,0
C 16 INDUSTRIA DE LA MADERA Y DEL CORCHO, CESTERÍA Y ESPARTERÍA	100,0	79,5	20,5
C 17 INDUSTRIA DEL PAPEL	100,0	88,3	11,7
C 18 ARTES GRÁFICAS Y REPRODUCCIÓN DE SOPORTES GRABADOS	100,0	86,8	13,2
C 19 COQUERÍAS Y REFINO DE PETRÓLEO	100,0	50,0	50,0
C 20 INDUSTRIA QUÍMICA	100,0	75,8	24,2
C 22 FABRICACIÓN DE PRODUCTOS DE CAUCHO Y PLÁSTICOS	100,0	78,2	21,8
C 23 FABRICACIÓN DE OTROS PRODUCTOS MINERALES NO METÁLICOS	100,0	80,2	19,8
C 24 METALURGIA; FABRIC. PROD. DE HIERRO, ACERO Y FERROALEACIONES	100,0	74,5	25,5
C 25 FABRICACIÓN DE PROD. METÁLICOS, EXCEPTO MAQUINARIA Y EQUIPO	100,0	79,2	20,8
C 26 FABRICACIÓN DE PROD. INFORMÁTICOS, ELECTRÓNICOS Y ÓPTICOS	100,0	88,5	11,5
C 27 FABRICACIÓN DE MATERIAL Y EQUIPO ELÉCTRICO	100,0	86,0	14,0
C 28 FABRICACIÓN DE MAQUINARIA Y EQUIPO N.C.O.P.	100,0	82,7	17,3
C 29 FABRICACIÓN DE VEHÍCULOS DE MOTOR, REMOLQUES	100,0	84,5	15,5
C 30 FABRICACIÓN DE OTRO MATERIAL DE TRANSPORTE	100,0	51,5	48,5
C 31 FABRICACIÓN DE MUEBLES	100,0	77,2	22,8
C 32 OTRAS INDUSTRIAS MANUFACTURERAS	100,0	75,9	24,1
C 33 REPARACIÓN E INSTALACIÓN DE MAQUINARIA Y EQUIPO	100,0	62,5	37,5
D 35 SUMINISTRO DE ENERGÍA ELÉCTR., GAS, VAPOR Y AIRE ACONDICIONADO	100,0	88,9	11,1
E 36 CAPTACIÓN, DEPURACIÓN Y DISTRIBUCIÓN DE AGUA	100,0	79,5	20,5
E 37 RECOGIDA Y TRATAMIENTO DE AGUAS RESIDUALES	100,0	71,7	28,3
E 38 RECOGIDA, TRATAMIENTO Y ELIMINACIÓN DE RESIDUOS; VALORIZACIÓN	100,0	68,2	31,8
E 39 ACTIVIDADES DE DESCONTAM. Y OTROS SERV. DE GESTIÓN DE RESIDUOS	100,0	93,3	6,7
F 41 CONSTRUCCIÓN DE EDIFICIOS	100,0	54,7	45,3
F 42 INGENIERÍA CIVIL	100,0	70,1	29,9
F 43 ACTIVIDADES DE CONSTRUCCIÓN ESPECIALIZADA	100,0	74,5	25,5
G 45 VENTA Y REPARACIÓN DE VEHÍCULOS DE MOTOR Y MOTOCICLETAS	100,0	83,3	16,7
G 46 COMERCIO AL POR MAYOR E INTERMEDIARIOS DEL COMERCIO	100,0	76,4	23,6
G 47 COMERCIO AL POR MENOR	100,0	84,8	15,2
H 49 TRANSPORTE TERRESTRE Y POR TUBERÍA	100,0	88,8	11,2
H 50 TRANSPORTE MARÍTIMO Y POR VÍAS NAVEGABLES INTERIORES	100,0	46,2	53,8
H 52 ALMACENAMIENTO Y ACTIVIDADES ANEXAS AL TRANSPORTE	100,0	86,9	13,1
H 53 ACTIVIDADES POSTALES Y DE CORREOS	100,0	76,5	23,5
I 55 SERVICIOS DE ALOJAMIENTO	100,0	72,7	27,3
I 56 SERVICIOS DE COMIDAS Y BEBIDAS	100,0	67,6	32,4
J 58 EDICIÓN	100,0	86,8	13,2
J 59 ACTIV. CINEMATOGRAF., VIDEO Y PROGR. DE TV, SONIDO Y ED. MUSICAL	100,0	76,2	23,8
J 60 ACTIVIDADES DE PROGRAMACIÓN Y EMISIÓN DE RADIO Y TELEVISIÓN	100,0	79,8	20,2
J 61 TELECOMUNICACIONES	100,0	74,4	25,6
J 62 PROGRAMACIÓN, CONSULTORÍA Y ACTIV. RELAC. CON LA INFORMÁTICA	100,0	82,8	17,2
J 63 SERVICIOS DE INFORMACIÓN	100,0	86,7	13,3
K 64 SERVICIOS FINANCIEROS, EXCEPTO SEGUROS Y FONDOS DE PENSIONES	100,0	92,1	7,9
K 65 SEGUROS, REASEGUROS Y FONDOS DE PENSIONES,	100,0	77,8	22,2
K 66 ACTIVIDADES AUXIL. A LOS SERVICIOS FINANCIEROS Y A LOS SEGUROS	100,0	88,8	11,2
L 68 ACTIVIDADES INMOBILIARIAS	100,0	88,3	11,7
M 69 ACTIVIDADES JURÍDICAS Y DE CONTABILIDAD	100,0	90,4	9,6
M 70 ACTIV. DE LAS SEDES CENTRALES; CONSULTORÍA DE GESTIÓN EMPRESARIAL	100,0	90,8	9,2
M 71 SERVICIOS TÉCNICOS DE ARQUITECTURA E INGENIERÍA	100,0	80,3	19,7
M 72 INVESTIGACIÓN Y DESARROLLO	100,0	72,0	28,0
M 73 PUBLICIDAD Y ESTUDIOS DE MERCADO	100,0	79,6	20,4
M 74 OTRAS ACTIVIDADES PROFESIONALES, CIENTÍFICAS Y TÉCNICAS	100,0	83,8	16,2
M 75 ACTIVIDADES VETERINARIAS	100,0	76,0	24,0
N 77 ACTIVIDADES DE ALQUILER	100,0	77,0	23,0
N 78 ACTIVIDADES RELACIONADAS CON EL EMPLEO	100,0	73,5	26,5
N 79 ACTIVIDADES DE AGENCIAS DE VIAJES	100,0	91,6	8,4
N 80 ACTIVIDADES DE SEGURIDAD E INVESTIGACIÓN	100,0	79,6	20,4
N 81 SERVICIOS A EDIFICIOS Y ACTIVIDADES DE JARDINERÍA	100,0	66,0	34,0
N 82 ACTIVIDADES ADMINISTRATIVAS DE OFICINA Y OTRAS AUX. A EMPRESAS	100,0	68,2	31,8
O 84 ADMINISTRACIÓN PÚBLICA Y DEFENSA; SEGURIDAD SOCIAL OBLIGATORIA	100,0	66,7	33,3
P 85 EDUCACIÓN	100,0	69,5	30,5
Q 86 ACTIVIDADES SANITARIAS	100,0	81,8	18,2
Q 87 ASISTENCIA EN ESTABLECIMIENTOS RESIDENCIALES	100,0	60,6	39,4
Q 88 ACTIVIDADES DE SERVICIOS SOCIALES SIN ALOJAMIENTO	100,0	57,9	42,1
R 90 ACTIVIDADES DE CREACIÓN, ARTÍSTICAS Y ESPECTÁCULOS	100,0	77,5	22,5
R 91 ACTIVIDADES DE BIBLIOTECAS, ARCHIVOS, MUSEOS Y OTRAS CULTURALES	100,0	64,2	35,8
R 92 ACTIVIDADES DE JUEGOS DE AZAR Y APUESTAS	100,0	94,7	5,3
R 93 ACTIVIDADES DEPORTIVAS, RECREATIVAS Y DE ENTRETENIMIENTO	100,0	59,9	40,1
S 94 ACTIVIDADES ASOCIATIVAS	100,0	72,0	28,0
S 95 REPARACIÓN DE ORDENADORES, EFECTOS PERSONALES Y DE USO DOMÉSTICO	100,0	90,3	9,7
S 96 OTROS SERVICIOS PERSONALES	100,0	77,7	22,3
T 97 ACTIVIDADES DE LOS HOGARES COMO EMPLEADORES DE PERSONAL DOMÉSTICO	100,0	88,2	11,8
U 99 ACTIVIDADES DE ORGANIZACIONES Y ORGANISMOS EXTRATERRITORIALES	100,0	100,0	

FUENTE: Ficheros de Centros de Cotización, de Autónomos y de Afiliados en Alta en la Seguridad Social.-

# Distribución porcentual de los Trabajadores de la Economía Social según Tipo de Relación, por Sectores.

ReScG

31/03/2019

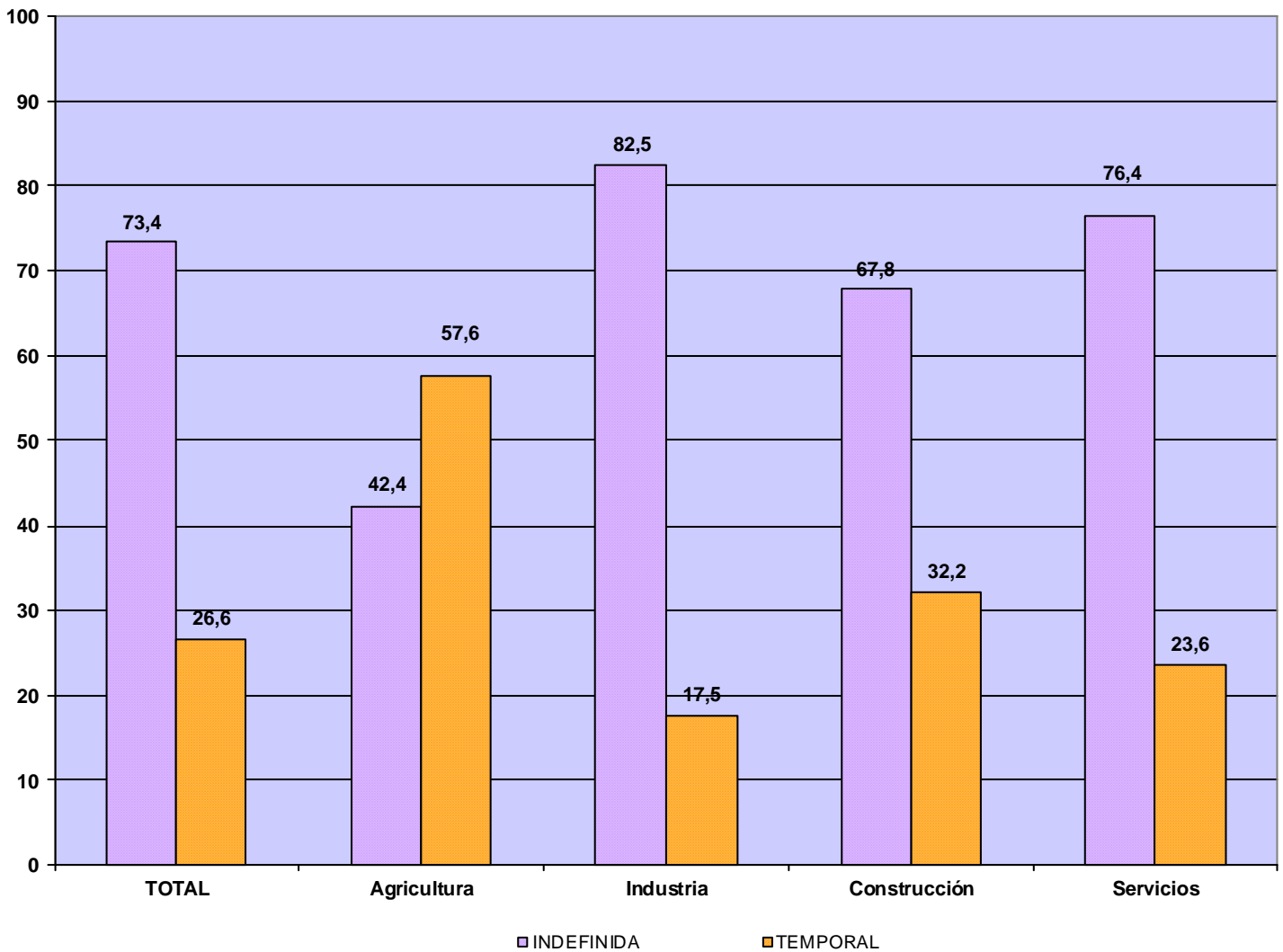

FUENTE:Ficheros de Centros de Cotización, de Autónomos y de Afiliados en Alta en la Seguridad Social.-

# **Características de los Trabajadores en situación de alta en la Seguridad Social**

---

## **Según Tipo de Jornada**

# Distribución porcentual de los trabajadores de la Economía Social según Tipo de Jornada, por Sexo

JoSx

31/03/2019

Tipo de Jornada	Total	A Tiempo Completo	A Tiempo Parcial
<b>TOTAL</b>	<b>100,0</b>	<b>79,0</b>	<b>21,0</b>
VARONES	100,0	89,3	10,7
MUJERES	100,0	67,7	32,3

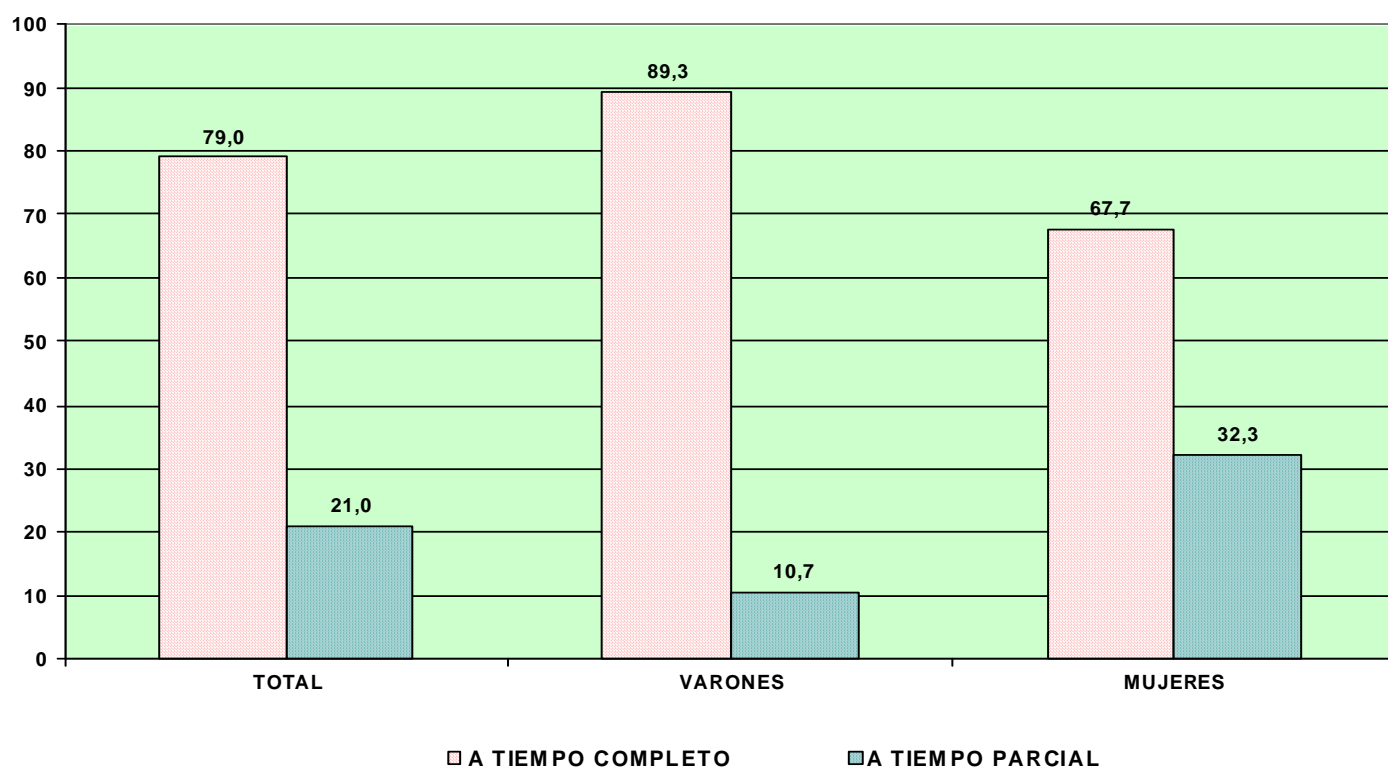

# Distribución porcentual de los trabajadores de la Economía Social según Tipo de Jornada, por Edad

JoEd

31/03/2019

	TOTAL	A TIEMPO COMPLETO	A TIEMPO PARCIAL
<b>TOTAL</b>	<b>100,0</b>	<b>79,0</b>	<b>21,0</b>
MENOR DE 25 AÑOS	100,0	67,4	32,6
DE 25 A 39 AÑOS	100,0	77,6	22,4
DE 40 A 54 AÑOS	100,0	82,1	17,9
DE 55 AÑOS O MAS	100,0	77,9	22,1

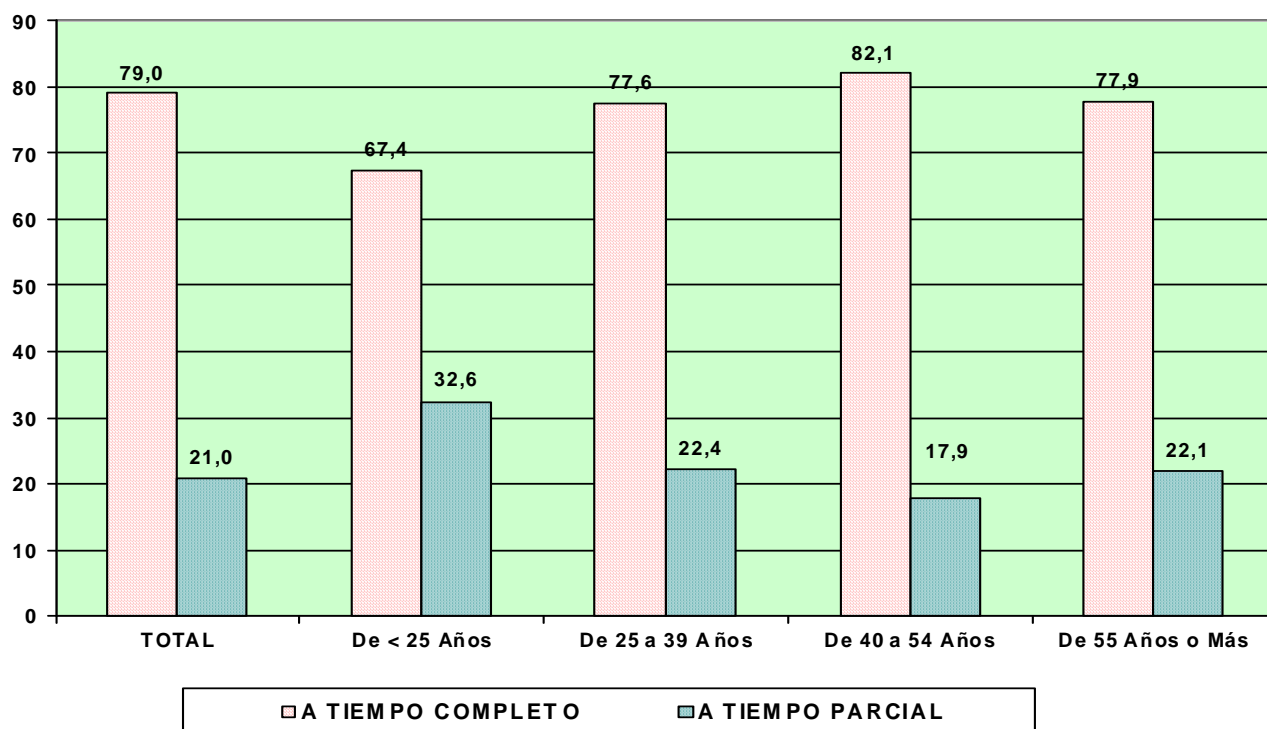

FUENTE: Ficheros de Centros de Cotización, de Autónomos y de Afiliados en Alta en la Seguridad Social.

# Distribución porcentual de los trabajadores de la Economía Social según Tipo de Jornada, por nacionalidad.

JoNa

31/03/2019

	TOTAL	A TIEMPO COMPLETO	A TIEMPO PARCIAL
<b>TOTAL</b>	<b>100,0</b>	<b>79,0</b>	<b>21,0</b>
ESPAÑA	100,0	77,7	22,3
EXTRANJERO	100,0	90,0	10,0

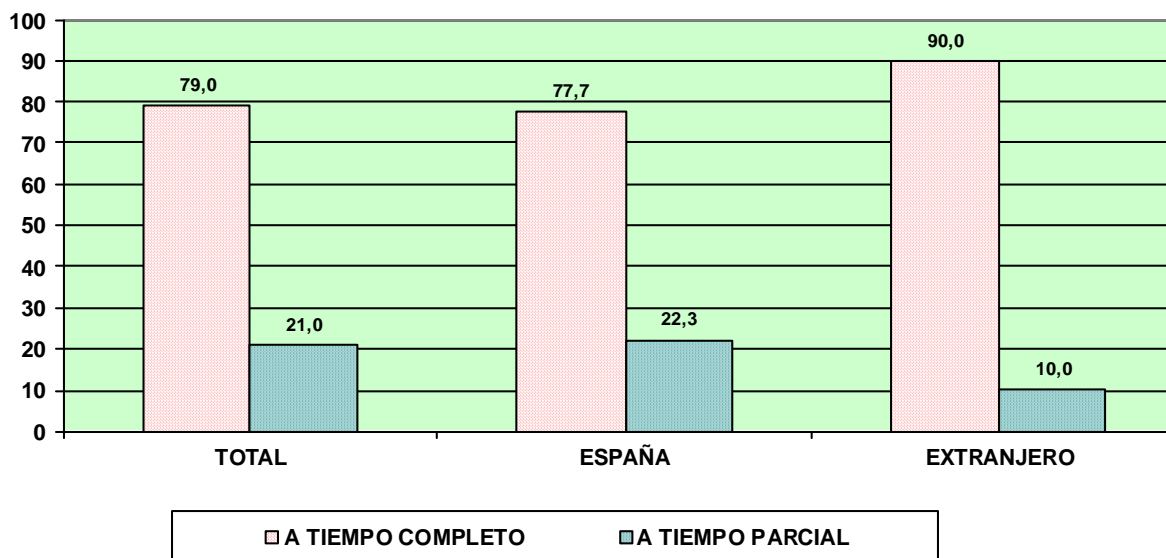

# Distribución porcentual de los Trabajadores extranjeros según Tipo de Jornada, por Continente

CONTINENTE	TOTAL	A TIEMPO COMPLETO	A TIEMPO PARCIAL
<b>TOTAL</b>	<b>100,0</b>	<b>90,0</b>	<b>10,0</b>
EUROPA UE	100,0	90,9	9,1
EUROPA RESTO	100,0	86,4	13,6
AFRICA	100,0	95,9	4,1
AMERICA CENTRAL	100,0	67,0	33,0
AMERICA NORTE	100,0	58,1	41,9
AMERICA SUR	100,0	76,7	23,3
ASIA	100,0	89,4	10,6
OCEANIA	100,0	80,0	20,0

# Distribución porcentual de los trabajadores de la Economía Social según Tipo de Jornada, por Tipo de Relación

JoRe

31/03/2019

	TOTAL	A TIEMPO COMPLETO	A TIEMPO PARCIAL
<b>TOTAL</b>	<b>100,0</b>	<b>79,0</b>	<b>21,0</b>
INDEFINIDA	100,0	83,9	16,1
TEMPORAL	100,0	65,6	34,4

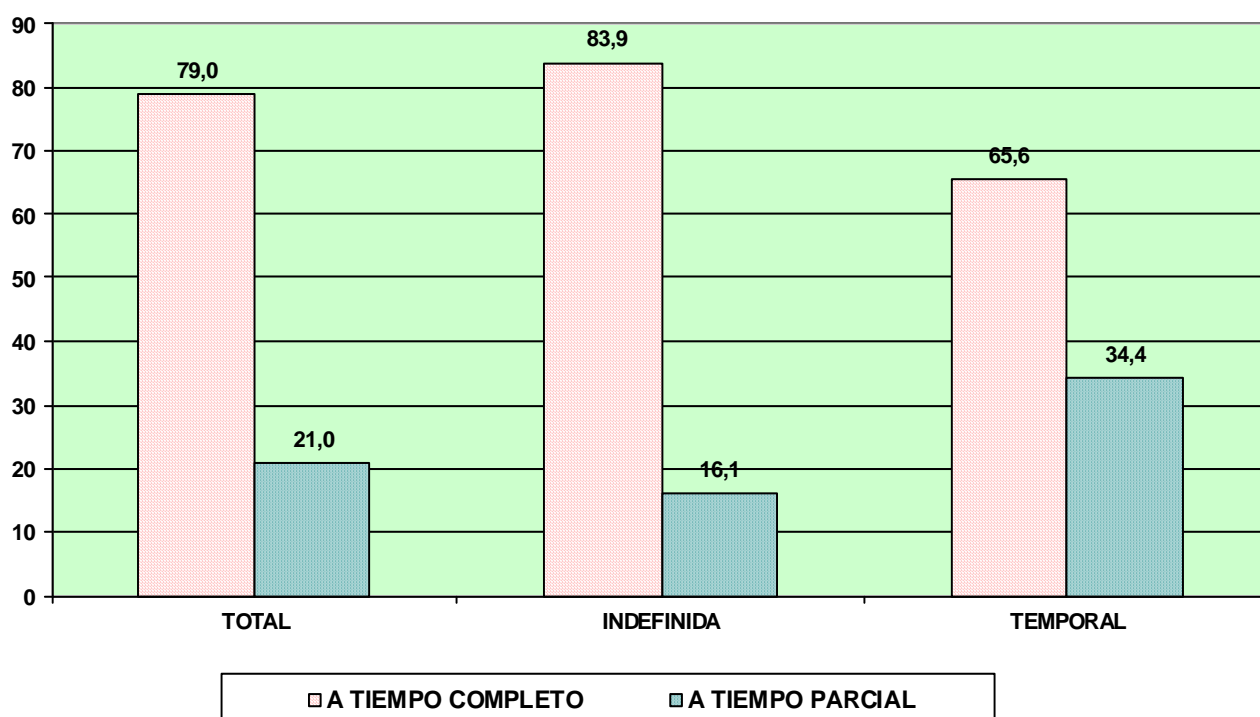



# Distribución porcentual de los trabajadores de la Economía Social según Tipo de Jornada, por Antigüedad

JoAn

31/03/2019

Excluido Autónomos

	TOTAL	A TIEMPO COMPLETO	A TIEMPO PARCIAL
<b>TOTAL</b>	<b>100,0</b>	<b>73,7</b>	<b>26,3</b>
Hasta 6 Meses	100,0	72,4	27,6
De 6 Meses a 1 Año	100,0	59,0	41,0
De 1 a 3 Años	100,0	71,5	28,5
De 3 a 5 Años	100,0	76,8	23,2
Más de 5 Años	100,0	81,6	18,4

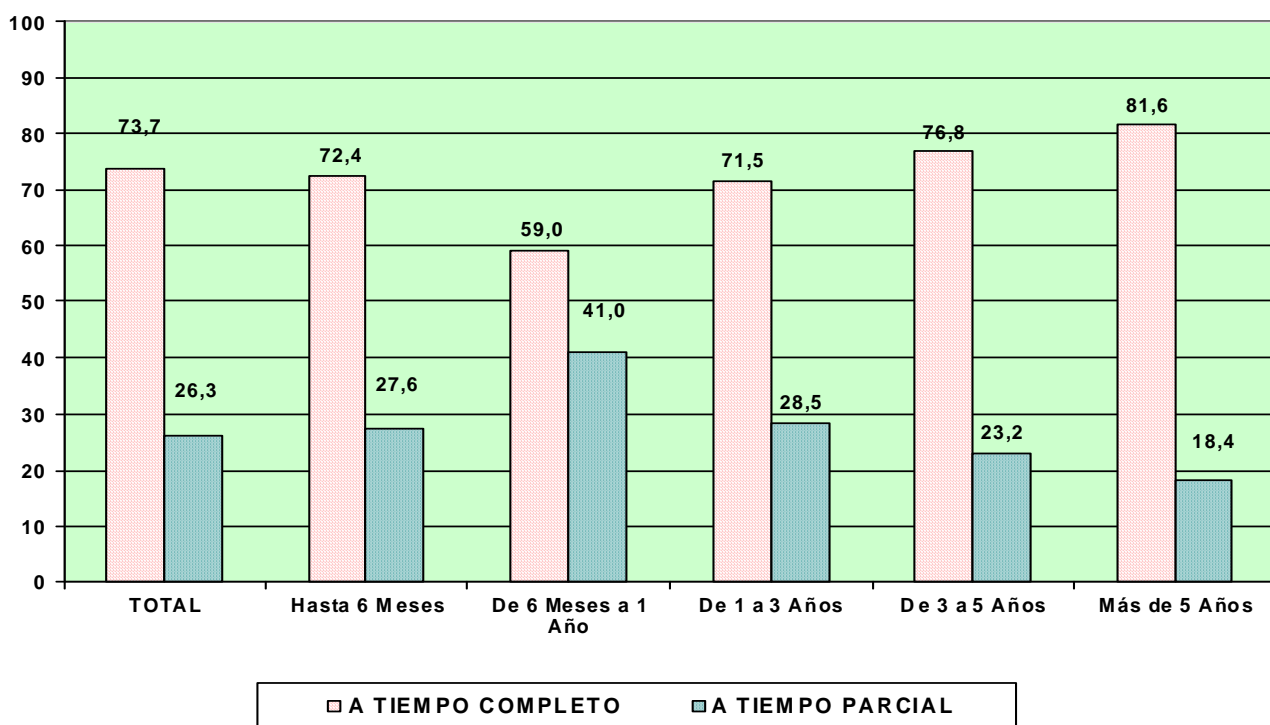

FUENTE: Ficheros de Centros de Cotización y de Afiliados en Alta en la Seguridad Social

# Distribución porcentual de los trabajadores de la Economía Social según Tipo de Jornada, por Grupo de Cotización

JoGr

31/03/2019

Excluido Autónomos

Grupos de Cotización	TOTAL	A TIEMPO COMPLETO	A TIEMPO PARCIAL
<b>TOTAL</b>	<b>100,0</b>	<b>73,7</b>	<b>26,3</b>
INGENIEROS LICENCIADOS	100,0	63,4	36,6
INGENIEROS TECNICOS, PERITOS Y AYUDANTES	100,0	63,8	36,2
JEFES ADMINISTRATIVOS	100,0	86,4	13,6
AYUDANTES NO TITULADOS	100,0	66,8	33,2
OFICIALES ADMINISTRATIVOS	100,0	74,7	25,3
SUBALTERNOS	100,0	52,5	47,5
AUXILIARES ADMINISTRATIVOS	100,0	61,2	38,8
OFICIALES DE PRIMERA Y SEGUNDA	100,0	82,0	18,0
OFICIALES DE TERCERA Y ESPECIALISTAS	100,0	73,2	26,8
MAYORES DE 18 AÑOS NO CUALIFICADOS	100,0	78,5	21,5
TRABAJADORES MENORES DE 18 AÑOS	100,0	63,3	36,7

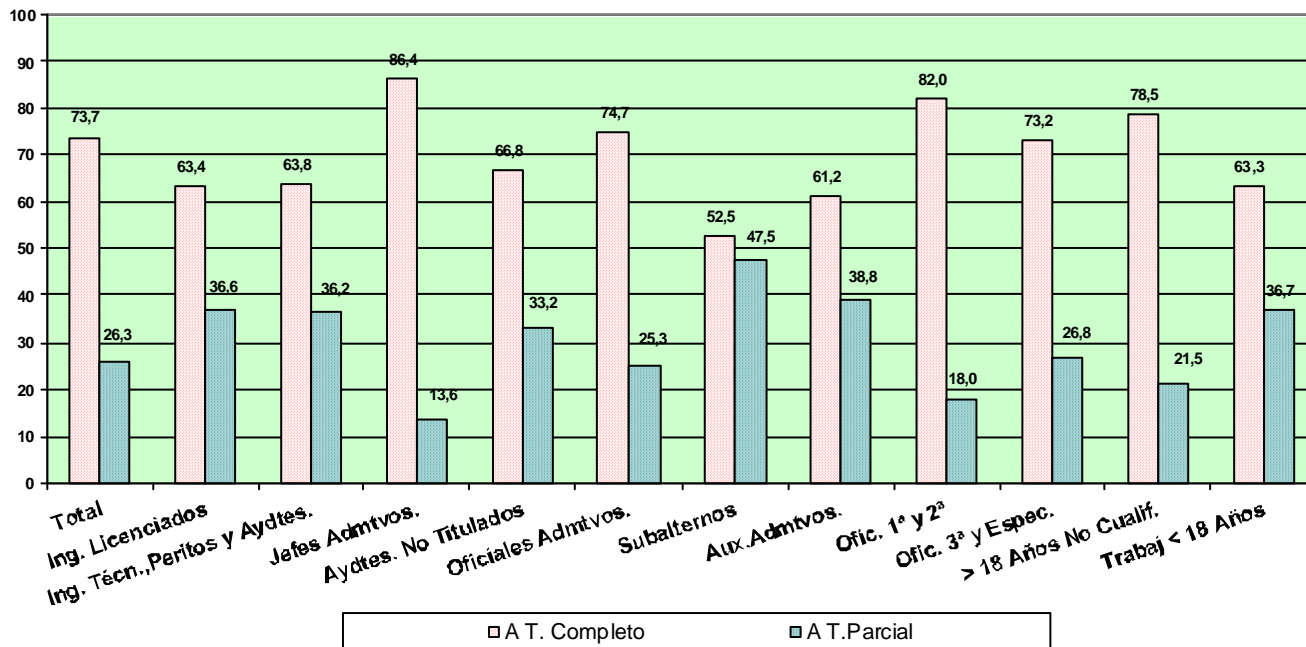

# Distribución porcentual de los trabajadores de la Economía Social según Tipo de Jornada, por Comunidad Autónoma y Provincia

31/03/2019

JoPr

	Total	A Tiempo Completo	A Tiempo Parcial
<b>Total</b>	<b>100,0</b>	<b>79,0</b>	<b>21,0</b>
<b>ANDALUCIA</b>	<b>100,0</b>	<b>79,5</b>	<b>20,5</b>
ALMERIA	100,0	88,1	11,9
CADIZ	100,0	69,2	30,8
CORDOBA	100,0	77,4	22,6
GRANADA	100,0	78,6	21,4
HUELVA	100,0	93,8	6,2
JAEN	100,0	70,1	29,9
MALAGA	100,0	68,6	31,4
SEVILLA	100,0	71,8	28,2
<b>ARAGON</b>	<b>100,0</b>	<b>85,0</b>	<b>15,0</b>
HUESCA	100,0	82,9	17,1
TERUEL	100,0	85,5	14,5
ZARAGOZA	100,0	85,3	14,7
<b>ASTURIAS</b>	<b>100,0</b>	<b>66,1</b>	<b>33,9</b>
ASTURIAS	100,0	66,1	33,9
<b>BALEARES</b>	<b>100,0</b>	<b>75,9</b>	<b>24,1</b>
BALEARES	100,0	75,9	24,1
<b>CANARIAS</b>	<b>100,0</b>	<b>80,4</b>	<b>19,6</b>
LAS PALMAS	100,0	81,5	18,5
STA.CRUZ.DE TENERIFE	100,0	79,6	20,4
<b>CANTABRIA</b>	<b>100,0</b>	<b>75,3</b>	<b>24,7</b>
CANTABRIA	100,0	75,3	24,7
<b>CASTILLA LA MANCHA</b>	<b>100,0</b>	<b>83,6</b>	<b>16,4</b>
ALBACETE	100,0	86,2	13,8
CIUDAD REAL	100,0	77,9	22,1
CUENCA	100,0	89,7	10,3
GUADALAJARA	100,0	68,8	31,2
TOLEDO	100,0	82,5	17,5
<b>CASTILLA Y LEON</b>	<b>100,0</b>	<b>82,0</b>	<b>18,0</b>
AVILA	100,0	88,1	11,9
BURGOS	100,0	88,9	11,1
LEON	100,0	80,8	19,2
PALENCIA	100,0	89,3	10,7
SALAMANCA	100,0	78,7	21,3
SEGOVIA	100,0	69,6	30,4
SORIA	100,0	88,0	12,0
VALLADOLID	100,0	77,0	23,0
ZAMORA	100,0	90,0	10,0
<b>CATALUÑA</b>	<b>100,0</b>	<b>71,0</b>	<b>29,0</b>
BARCELONA	100,0	68,0	32,0
GERONA	100,0	76,0	24,0
LERIDA	100,0	82,3	17,7
TARRAGONA	100,0	79,4	20,6
<b>COM. VALENCIANA</b>	<b>100,0</b>	<b>84,2</b>	<b>15,8</b>
ALICANTE	100,0	83,6	16,4
CASTELLON	100,0	87,8	12,2
VALENCIA	100,0	83,5	16,5
<b>EXTREMADURA</b>	<b>100,0</b>	<b>82,9</b>	<b>17,1</b>
BADAJOS	100,0	85,1	14,9
CACERES	100,0	77,6	22,4
<b>GALICIA</b>	<b>100,0</b>	<b>83,1</b>	<b>16,9</b>
LA CORUÑA	100,0	78,4	21,6
LUGO	100,0	85,8	14,2
ORENSE	100,0	89,8	10,2
PONTEVEDRA	100,0	81,4	18,6
<b>MADRID</b>	<b>100,0</b>	<b>66,9</b>	<b>33,1</b>
MADRID	100,0	66,9	33,1
<b>MURCIA</b>	<b>100,0</b>	<b>83,6</b>	<b>16,4</b>
MURCIA	100,0	83,6	16,4
<b>NAVARRA</b>	<b>100,0</b>	<b>75,0</b>	<b>25,0</b>
NAVARRA	100,0	75,0	25,0
<b>PAIS VASCO</b>	<b>100,0</b>	<b>81,7</b>	<b>18,3</b>
ALAVA	100,0	68,8	31,2
GUIPUZCOA	100,0	82,8	17,2
VIZCAYA	100,0	82,7	17,3
<b>RIOJA (LA)</b>	<b>100,0</b>	<b>88,1</b>	<b>11,9</b>
RIOJA (LA)	100,0	88,1	11,9
<b>CEUTA</b>	<b>100,0</b>	<b>73,9</b>	<b>26,1</b>
CEUTA	100,0	73,9	26,1
<b>MELILLA</b>	<b>100,0</b>	<b>59,6</b>	<b>40,4</b>
MELILLA	100,0	59,6	40,4

FUENTE: Ficheros de Centros de Cotización, de Autónomos y de Afiliados en Alta en la Seguridad Social.

# Distribución porcentual de los trabajadores de la Economía Social según Tipo de Jornada, por Comunidad Autónoma.

JoPrG

31/03/2019

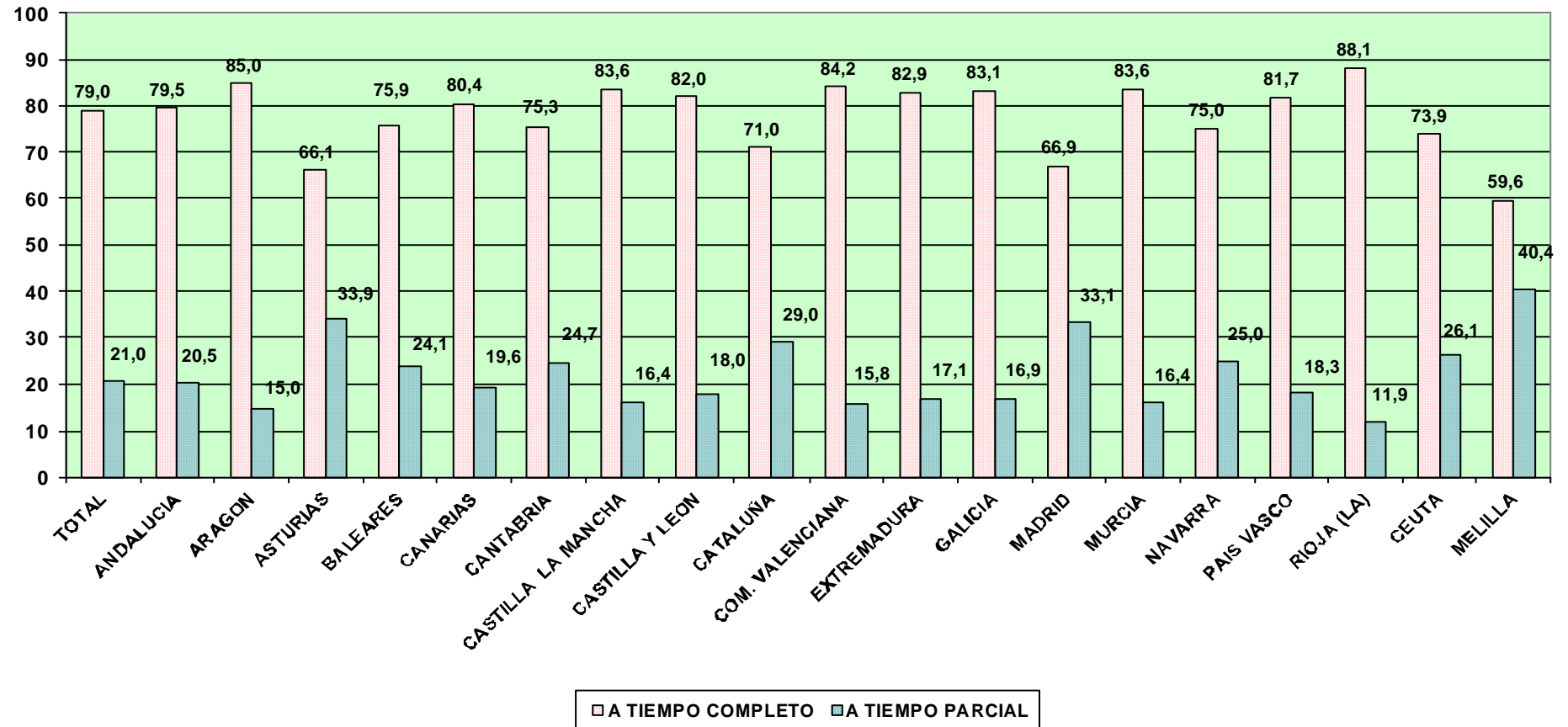

# Distribución porcentual de los trabajadores de la Economía Social según Tipo de Jornada, por Tamaño de Sociedad

JoTa

31/03/2019

Excluido Autónomos	Total	<u>A Tiempo Completo</u>	<u>A Tiempo Parcial</u>
<b>Total</b>	<b>100,0</b>	<b>73,7</b>	<b>26,3</b>
0-5	100,0	69,1	30,9
6-10	100,0	74,9	25,1
11-25	100,0	76,5	23,5
26-50	100,0	74,7	25,3
51-100	100,0	70,8	29,2
101-250	100,0	73,7	26,3
>250	100,0	74,5	25,5

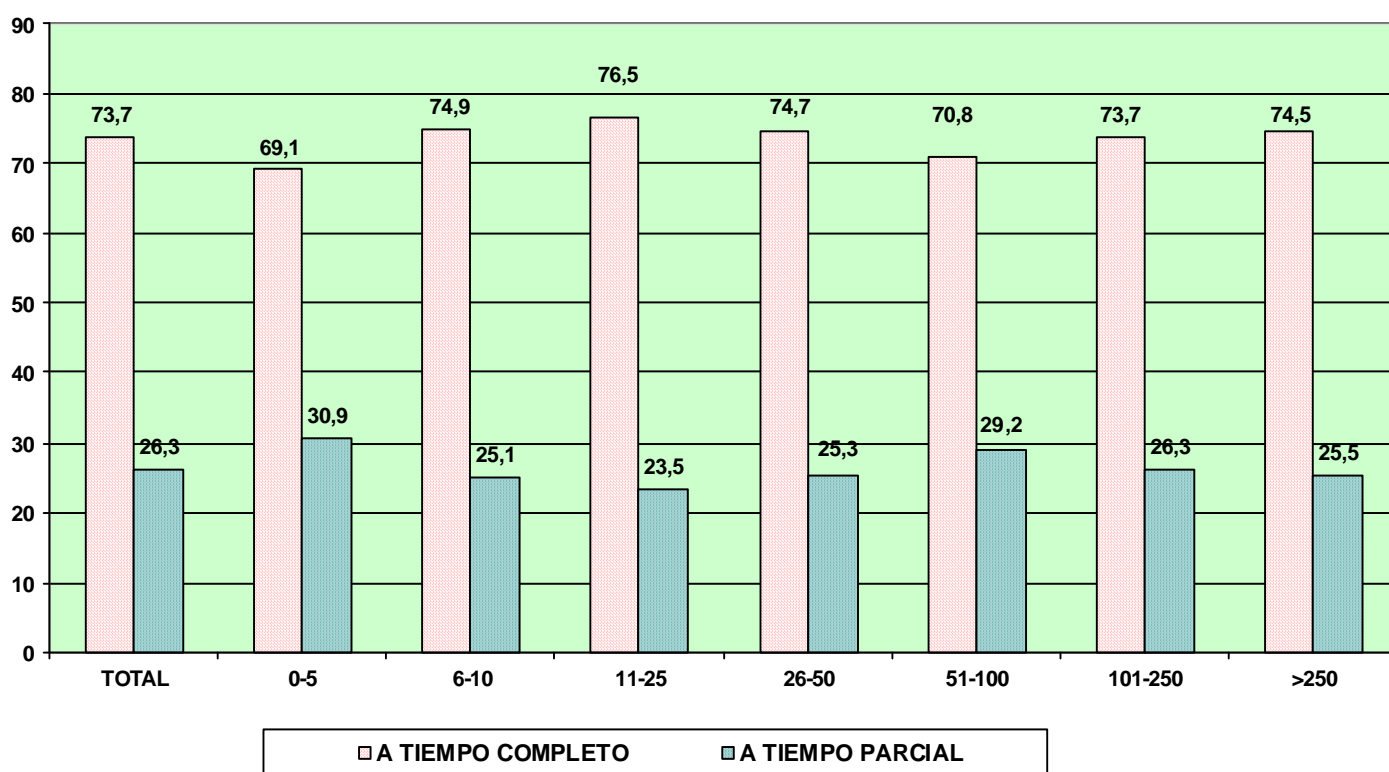

# Distribución porcentual de los Trabajadores de la Economía Social según Tipo de Jornada, por Sector y Sección de Actividad. 31/03/2019

(JoSc)			A Tiempo Completo	A Tiempo Parcial
Actividades Económicas (CNAE 2009)		TOTAL		
SECTORES	TOTAL	TOTAL	A Tiempo Completo	A Tiempo Parcial
		100,0	79,0	21,0
1.-AGRICULTURA		100,0	99,0	1,0
2.-INDUSTRIA		100,0	92,8	7,2
3.-CONSTRUCCION		100,0	94,5	5,5
4.-SERVICIOS		100,0	69,9	30,1
SECCIONES		TOTAL	A Tiempo Completo	A Tiempo Parcial
	TOTAL	100,0	79,0	21,0
A	AGRICULTURA, GANADERÍA, SILVICULTURA Y PESCA	100,0	99,0	1,0
B	INDUSTRIAS EXTRACTIVAS	100,0	87,8	12,2
C	INDUSTRIA MANUFACTURERA	100,0	92,9	7,1
D	SUMIN. ENERGÍA ELÉCTRICA, GAS, VAPOR Y AIRE ACONDIC.	100,0	79,3	20,7
E	SUMIN. AGUA, ACT. SANEAM., GEST. RESIDUOS Y DESCONTAMINACIÓN	100,0	85,6	14,4
F	CONSTRUCCIÓN	100,0	94,5	5,5
G	COMERCIO P/ MAYOR Y P/ MENOR; REPARACIÓN DE VEHÍCULOS	100,0	83,5	16,5
H	TRANSPORTE Y ALMACENAMIENTO	100,0	92,2	7,8
I	HOSTELERÍA	100,0	39,0	61,0
J	INFORMACIÓN Y COMUNICACIONES	100,0	81,7	18,3
K	ACTIVIDADES FINANCIERAS Y DE SEGUROS	100,0	95,0	5,0
L	ACTIVIDADES INMOBILIARIAS	100,0	80,0	20,0
M	ACTIVIDADES PROFESIONALES, CIENTÍFICAS Y TÉCNICAS	100,0	82,6	17,4
N	ACTIVIDADES ADMINISTRATIVAS Y SERVICIOS AUXILIARES	100,0	52,7	47,3
O	ADMINISTRACIÓN PÚBLICA Y DEFENSA; SEG. SOCIAL OBLIGATORIA	100,0	37,8	62,2
P	EDUCACIÓN	100,0	53,1	46,9
O	ACTIVIDADES SANITARIAS Y DE SERVICIOS SOCIALES	100,0	49,6	50,4
R	ACTIVIDADES ARTÍSTICAS, RECREATIVAS Y DE ENTRETENIMIENTO	100,0	52,2	47,8
S	OTROS SERVICIOS	100,0	72,8	27,2
T	ACT. DE LOS HOGARES COMO EMPLEADORES Y COMO PRODUCTORES	100,0	88,2	11,8
U	ACT. DE ORGANIZACIONES Y ORGANISMOS EXTRATERRITORIALES	100,0	100,0	

# Distribución porcentual de los Trabajadores de la Economía Social según Tipo de Jornada, por División de Actividad.

31/03/2019

(JoDiv)

DIVISIONES		(CNAE 2009)	TOTAL	A Tiempo Completo	A Tiempo Parcial
		<b>TOTAL</b>	<b>100,0</b>	<b>79,0</b>	<b>21,0</b>
A	01	AGRICULTURA, GANADERÍA, CAZA Y SERVICIOS RELACIONADOS	100,0	99,0	1,0
A	02	SILVICULTURA Y EXPLOTACIÓN FORESTAL	100,0	95,0	5,0
A	03	PESCA Y ACUICULTURA	100,0	89,1	10,9
B	05	EXTRACCIÓN DE ANTRACITA, HULLA Y LIGNITO	100,0	100,0	
B	07	EXTRACCIÓN DE MINERALES METÁLICOS	100,0	100,0	
B	08	OTRAS INDUSTRIAS EXTRACTIVAS	100,0	86,3	13,7
B	09	ACTIVIDADES DE APOYO A LAS INDUSTRIAS EXTRACTIVAS	100,0	88,9	11,1
C	10	INDUSTRIA DE LA ALIMENTACIÓN	100,0	92,6	7,4
C	11	FABRICACIÓN DE BEBIDAS	100,0	84,3	15,7
C	13	INDUSTRIA TEXTIL	100,0	84,5	15,5
C	14	CONFECCIÓN DE PRENDAS DE VESTIR	100,0	85,2	14,8
C	15	INDUSTRIA DEL CUERO Y DEL CALZADO	100,0	84,7	15,3
C	16	INDUSTRIA DE LA MADERA Y DEL CORCHO, CESTERÍA Y ESPARTERÍA	100,0	93,2	6,8
C	17	INDUSTRIA DEL PAPEL	100,0	93,3	6,7
C	18	ARTES GRÁFICAS Y REPRODUCCIÓN DE SOPORTES GRABADOS	100,0	84,9	15,1
C	19	COQUERÍAS Y REFINO DE PETRÓLEO	100,0	50,0	50,0
C	20	INDUSTRIA QUÍMICA	100,0	86,4	13,6
C	22	FABRICACIÓN DE PRODUCTOS DE CAUCHO Y PLÁSTICOS	100,0	95,9	4,1
C	23	FABRICACIÓN DE OTROS PRODUCTOS MINERALES NO METÁLICOS	100,0	91,5	8,5
C	24	METALURGIA; FABRIC. PROD. DE HIERRO, ACERO Y FERROALEACIONES	100,0	96,7	3,3
C	25	FABRICACIÓN DE PROD. METÁLICOS, EXCEPTO MAQUINARIA Y EQUIPO	100,0	94,3	5,7
C	26	FABRICACIÓN DE PROD. INFORMÁTICOS, ELECTRÓNICOS Y ÓPTICOS	100,0	96,3	3,7
C	27	FABRICACIÓN DE MATERIAL Y EQUIPO ELÉCTRICO	100,0	96,6	3,4
C	28	FABRICACIÓN DE MAQUINARIA Y EQUIPO N.C.O.P.	100,0	97,3	2,7
C	29	FABRICACIÓN DE VEHÍCULOS DE MOTOR, REMOLQUES	100,0	97,6	2,4
C	30	FABRICACIÓN DE OTRO MATERIAL DE TRANSPORTE	100,0	96,9	3,1
C	31	FABRICACIÓN DE MUEBLES	100,0	88,8	11,2
C	32	OTRAS INDUSTRIAS MANUFACTURERAS	100,0	82,5	17,5
C	33	REPARACIÓN E INSTALACIÓN DE MAQUINARIA Y EQUIPO	100,0	93,5	6,5
D	35	SUMINISTRO DE ENERGÍA ELÉCTR., GAS, VAPOR Y AIRE ACONDICIONADO	100,0	79,3	20,7
E	36	CAPTACIÓN, DEPURACIÓN Y DISTRIBUCIÓN DE AGUA	100,0	78,6	21,4
E	37	RECOGIDA Y TRATAMIENTO DE AGUAS RESIDUALES	100,0	88,3	11,7
E	38	RECOGIDA, TRATAMIENTO Y ELIMINACIÓN DE RESIDUOS; VALORIZACIÓN	100,0	87,2	12,8
E	39	ACTIVIDADES DE DESCONTAM. Y OTROS SERV. DE GESTIÓN DE RESIDUOS	100,0	93,3	6,7
F	41	CONSTRUCCIÓN DE EDIFICIOS	100,0	95,2	4,8
F	42	INGENIERÍA CIVIL	100,0	97,8	2,2
F	43	ACTIVIDADES DE CONSTRUCCIÓN ESPECIALIZADA	100,0	94,0	6,0
G	45	VENTA Y REPARACIÓN DE VEHÍCULOS DE MOTOR Y MOTOCICLETAS	100,0	87,7	12,3
G	46	COMERCIO AL POR MAYOR E INTERMEDIARIOS DEL COMERCIO	100,0	90,3	9,7
G	47	COMERCIO AL POR MENOR	100,0	76,3	23,7
H	49	TRANSPORTE TERRESTRE Y POR TUBERÍA	100,0	93,2	6,8
H	50	TRANSPORTE MARÍTIMO Y POR VÍAS NAVEGABLES INTERIORES	100,0	61,5	38,5
H	52	ALMACENAMIENTO Y ACTIVIDADES ANEXAS AL TRANSPORTE	100,0	87,3	12,7
H	53	ACTIVIDADES POSTALES Y DE CORREOS	100,0	76,3	23,7
I	55	SERVICIOS DE ALOJAMIENTO	100,0	65,0	35,0
I	56	SERVICIOS DE COMIDAS Y BEBIDAS	100,0	37,0	63,0
J	58	EDICIÓN	100,0	80,4	19,6
J	59	ACTIV. CINEMATOGRAF., VIDEO Y PROGR. DE TV, SONIDO Y ED. MUSICAL	100,0	71,0	29,0
J	60	ACTIVIDADES DE PROGRAMACIÓN Y EMISIÓN DE RADIO Y TELEVISIÓN	100,0	69,7	30,3
J	61	TELECOMUNICACIONES	100,0	80,1	19,9
J	62	PROGRAMACIÓN, CONSULTORÍA Y ACTIV. RELAC. CON LA INFORMÁTICA	100,0	87,1	12,9
J	63	SERVICIOS DE INFORMACIÓN	100,0	76,1	23,9
K	64	SERVICIOS FINANCIEROS, EXCEPTO SEGUROS Y FONDOS DE PENSIONES	100,0	95,4	4,6
K	65	SEGUROS, REASEGUROS Y FONDOS DE PENSIONES,	100,0	69,8	30,2
K	66	ACTIVIDADES AUXIL. A LOS SERVICIOS FINANCIEROS Y A LOS SEGUROS	100,0	78,5	21,5
L	68	ACTIVIDADES INMOBILIARIAS	100,0	80,0	20,0
M	69	ACTIVIDADES JURÍDICAS Y DE CONTABILIDAD	100,0	78,1	21,9
M	70	ACTIV. DE LAS SEDES CENTRALES; CONSULTORÍA DE GESTIÓN EMPRESARIAL	100,0	85,2	14,8
M	71	SERVICIOS TÉCNICOS DE ARQUITECTURA E INGENIERÍA	100,0	86,2	13,8
M	72	INVESTIGACIÓN Y DESARROLLO	100,0	93,9	6,1
M	73	PUBLICIDAD Y ESTUDIOS DE MERCADO	100,0	76,6	23,4
M	74	OTRAS ACTIVIDADES PROFESIONALES, CIENTÍFICAS Y TÉCNICAS	100,0	75,3	24,7
M	75	ACTIVIDADES VETERINARIAS	100,0	80,4	19,6
N	77	ACTIVIDADES DE ALQUILER	100,0	80,7	19,3
N	78	ACTIVIDADES RELACIONADAS CON EL EMPLEO	100,0	44,7	55,3
N	79	ACTIVIDADES DE AGENCIAS DE VIAJES	100,0	83,1	16,9
N	80	ACTIVIDADES DE SEGURIDAD E INVESTIGACIÓN	100,0	87,3	12,7
N	81	SERVICIOS A EDIFICIOS Y ACTIVIDADES DE JARDINERÍA	100,0	45,6	54,4
N	82	ACTIVIDADES ADMINISTRATIVAS DE OFICINA Y OTRAS AUX. A EMPRESAS	100,0	57,4	42,6
O	84	ADMINISTRACIÓN PÚBLICA Y DEFENSA; SEGURIDAD SOCIAL OBLIGATORIA	100,0	37,8	62,2
P	85	EDUCACIÓN	100,0	53,1	46,9
Q	86	ACTIVIDADES SANITARIAS	100,0	59,6	40,4
Q	87	ASISTENCIA EN ESTABLECIMIENTOS RESIDENCIALES	100,0	64,2	35,8
Q	88	ACTIVIDADES DE SERVICIOS SOCIALES SIN ALOJAMIENTO	100,0	41,5	58,5
R	90	ACTIVIDADES DE CREACIÓN, ARTÍSTICAS Y ESPECTÁCULOS	100,0	67,4	32,6
R	91	ACTIVIDADES DE BIBLIOTECAS, ARCHIVOS, MUSEOS Y OTRAS CULTURALES	100,0	48,3	51,7
R	92	ACTIVIDADES DE JUEGOS DE AZAR Y APUESTAS	100,0	78,9	21,1
R	93	ACTIVIDADES DEPORTIVAS, RECREATIVAS Y DE ENTRETENIMIENTO	100,0	37,2	62,8
S	94	ACTIVIDADES ASOCIATIVAS	100,0	69,7	30,3
S	95	REPARACIÓN DE ORDENADORES, EFECTOS PERSONALES Y DE USO DOMÉSTICO	100,0	90,3	9,7
S	96	OTROS SERVICIOS PERSONALES	100,0	65,4	34,6
T	97	ACTIVIDADES DE LOS HOGARES COMO EMPLEADORES DE PERSONAL DOMÉSTICO	100,0	88,2	11,8
U	99	ACTIVIDADES DE ORGANIZACIONES Y ORGANISMOS EXTRATERRITORIALES	100,0	100,0	

FUENTE: Ficheros de Centros de Cotización, de Autónomos y de Afiliados en Alta en la Seguridad Social.

# Distribución porcentual de los Trabajadores de la Economía Social según Tipo de Jornada, por Sectores.

JoScG

31/03/2019

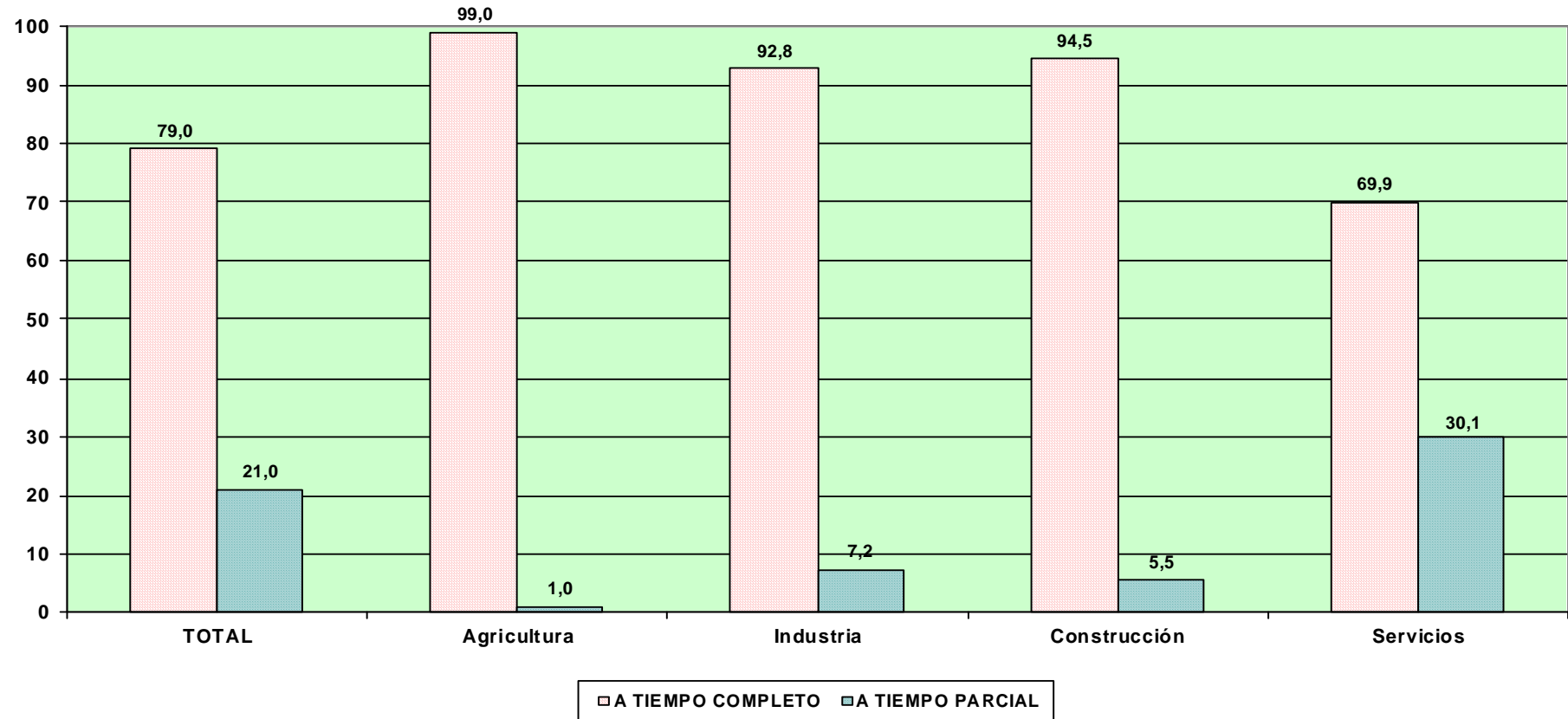



# **Características de los Trabajadores en situación de alta en la Seguridad Social**

---

## **Según Antigüedad**

# Distribución porcentual de los trabajadores de la Economía Social según Antigüedad, por Sexo

31/03/2019

AnSx

Excluido Autónomos

	TOTAL	Hasta 6 Meses	De 6 Meses a 1 Año	De 1 a 3 Años	De 3 a 5 Años	Más de 5 Años
<b>TOTAL</b>	<b>100,0</b>	<b>30,1</b>	<b>13,7</b>	<b>16,4</b>	<b>7,9</b>	<b>31,9</b>
VARONES	100,0	27,6	12,1	17,0	8,7	34,7
MUJERES	100,0	32,6	15,2	15,8	7,1	29,3

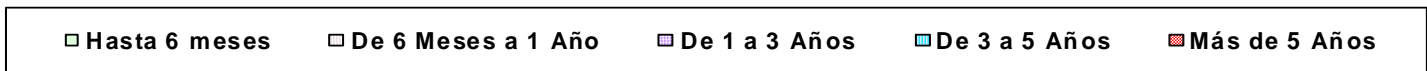

# Distribución porcentual de los trabajadores de la Economía Social según Antigüedad, por Edad

31/03/2019

AnEd

Excluido Autónomos

	TOTAL	Hasta 6 Meses	De 6 Meses a 1 Año	De 1 a 3 Años	De 3 a 5 Años	Más de 5 Años
<b>TOTAL</b>	<b>100,0</b>	<b>30,1</b>	<b>13,7</b>	<b>16,4</b>	<b>7,9</b>	<b>31,9</b>
MENOR DE 25 AÑOS	100,0	64,7	20,1	13,2	1,8	0,2
DE 25 A 39 AÑOS	100,0	34,7	16,3	20,7	9,2	19,1
DE 40 A 54 AÑOS	100,0	24,8	11,4	14,7	8,1	40,9
DE 55 AÑOS O MAS	100,0	18,5	10,8	12,0	6,8	51,8

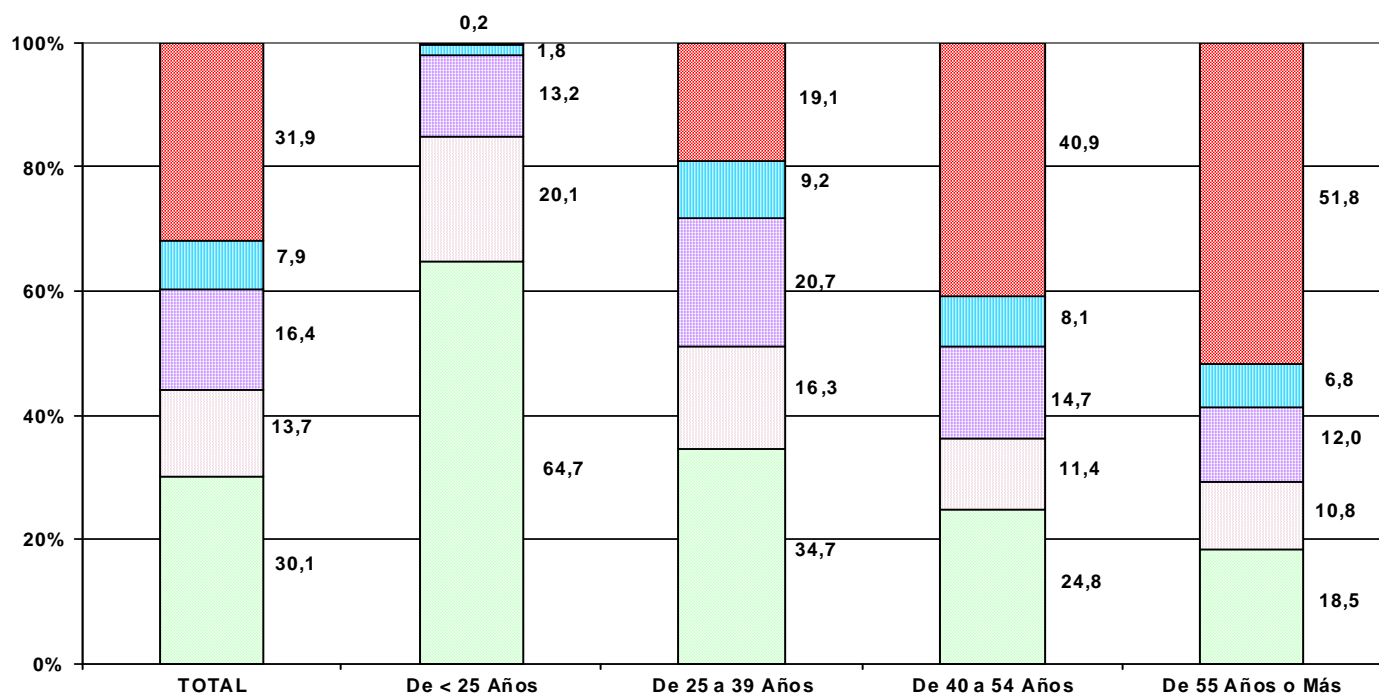

■ Hasta 6 meses   
 ■ De 6 Meses a 1 Año   
 ■ De 1 a 3 Años   
 ■ De 3 a 5 Años   
 ■ Más de 5 Años

# Distribución porcentual de los trabajadores de la Economía Social según Antigüedad, por nacionalidad

31/03/2019

AnNa

Excluido Autónomos

	TOTAL	Hasta 6 Meses	De 6 Meses a 1 Año	De 1 a 3 Años	De 3 a 5 Años	Más de 5 Años
<b>TOTAL</b>	<b>100,0</b>	<b>30,1</b>	<b>13,7</b>	<b>16,4</b>	<b>7,9</b>	<b>31,9</b>
ESPAÑA	100,0	26,9	13,6	16,8	8,3	34,4
EXTRANJERO	100,0	62,0	14,8	11,7	3,9	7,7

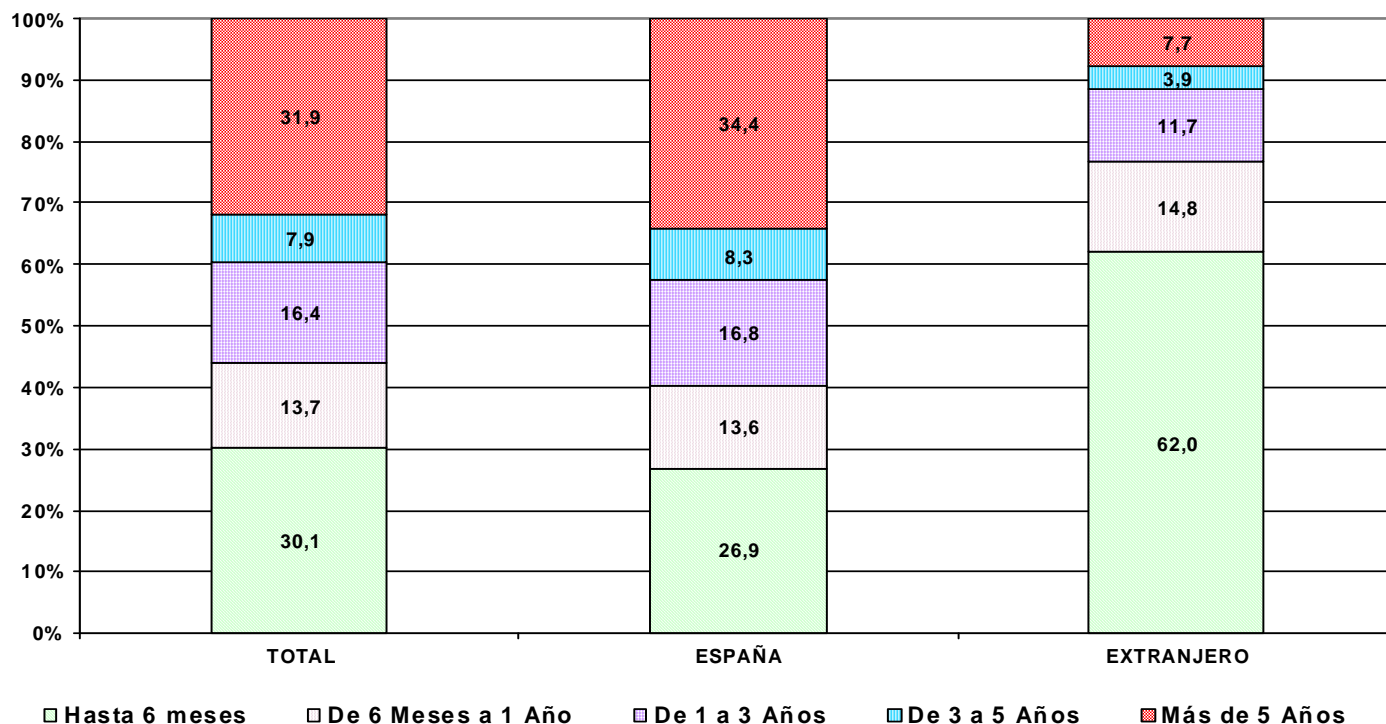

# Distribución porcentual de los trabajadores extranjeros según Antigüedad, por Continente

	TOTAL	Hasta 6 Meses	De 6 Meses a 1 Año	De 1 a 3 Años	De 3 a 5 Años	Más de 5 Años
<b>TOTAL</b>	<b>100,0</b>	<b>62,0</b>	<b>14,8</b>	<b>11,7</b>	<b>3,9</b>	<b>7,7</b>
EUROPA UE	100,0	60,9	12,8	12,1	4,4	9,8
EUROPA RESTO	100,0	49,8	14,9	17,7	7,0	10,6
AFRICA	100,0	70,0	15,2	8,1	2,2	4,5
AMERICA CENTRAL	100,0	53,4	17,2	21,8	4,2	3,4
AMERICA NORTE	100,0	41,9	20,3	18,2	7,4	12,2
AMERICA SUR	100,0	52,9	16,7	16,0	5,5	8,9
ASIA	100,0	47,7	27,7	13,4	4,6	6,5
OCEANIA	100,0	25,5	17,0	23,4	10,6	23,4

FUENTE: Ficheros de Centros de Cotización y de Afiliados en Alta en la Seguridad Social.-

# Distribución porcentual de los trabajadores de la Economía Social según Antigüedad, por Tipo de Relación

31/03/2019

AnRe

Excluido Autónomos

	Total	Hasta 6 Meses	De 6 Meses a 1 Año	De 1 a 3 Años	De 3 a 5 Años	Más de 5 Años
<b>Total</b>	<b>100,0</b>	<b>30,1</b>	<b>13,7</b>	<b>16,4</b>	<b>7,9</b>	<b>31,9</b>
<b>INDEFINIDA</b>	<b>100,0</b>	<b>13,5</b>	<b>10,5</b>	<b>18,8</b>	<b>10,9</b>	<b>46,2</b>
<b>TEMPORAL</b>	<b>100,0</b>	<b>63,5</b>	<b>20,0</b>	<b>11,4</b>	<b>1,8</b>	<b>3,3</b>

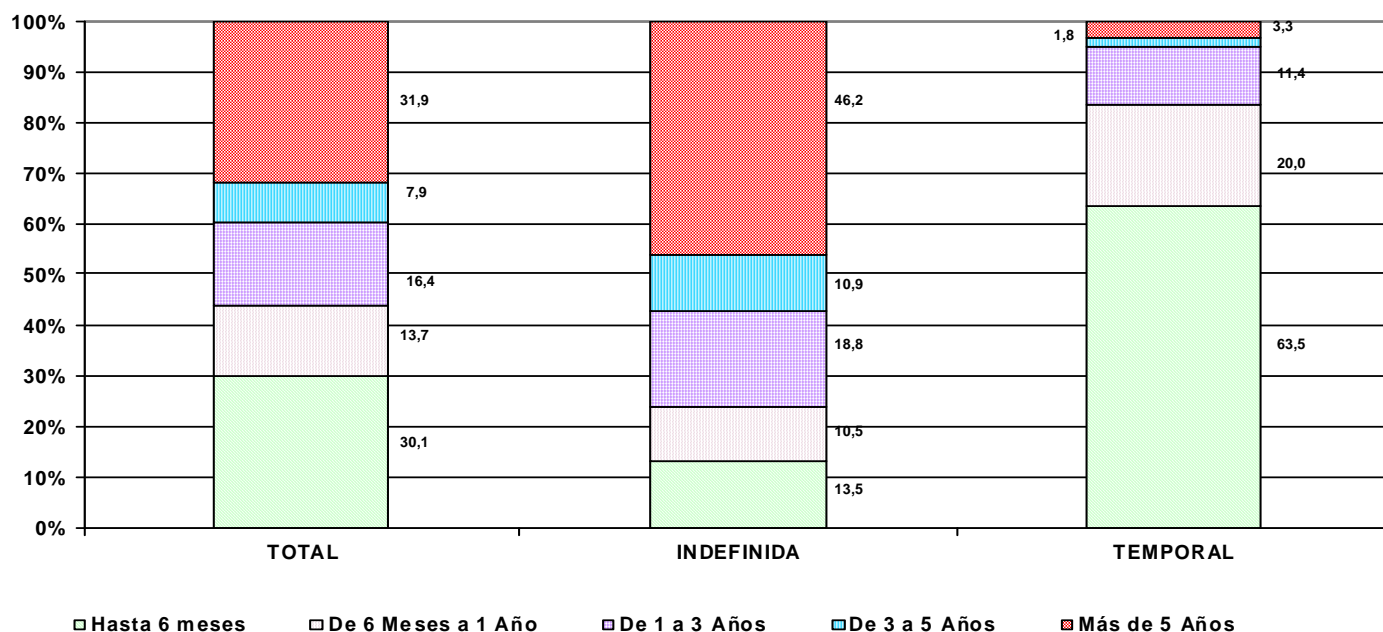

# Distribución porcentual de los trabajadores de la Economía Social según Antigüedad, por Grupo de Cotización

31/03/2019

AnGr

Excluido Autónomos

Grupos de Cotización	TOTAL	Hasta 6 Meses	De 6 Meses a 1 Año	De 1 a 3 Años	De 3 a 5 Años	Más de 5 Años
<b>TOTAL</b>	<b>100,0</b>	<b>30,1</b>	<b>13,7</b>	<b>16,4</b>	<b>7,9</b>	<b>31,9</b>
INGENIEROS LICENCIADOS	100,0	12,7	15,3	20,5	8,7	42,8
INGENIEROS TECNICOS, PERITOS Y AYUDANTES	100,0	17,6	15,4	17,8	8,3	40,8
JEFES ADMINISTRATIVOS	100,0	9,3	5,5	11,7	9,4	64,2
AYUDANTES NO TITULADOS	100,0	27,1	14,9	13,9	7,4	36,7
OFICIALES ADMINISTRATIVOS	100,0	13,3	7,9	18,0	10,0	50,8
SUBALTERNOS	100,0	26,9	22,9	17,6	5,9	26,7
AUXILIARES ADMINISTRATIVOS	100,0	25,8	14,4	20,9	9,9	29,0
OFICIALES DE PRIMERA Y SEGUNDA	100,0	21,3	11,4	19,9	10,7	36,7
OFICIALES DE TERCERA Y ESPECIALISTAS	100,0	33,0	16,7	18,7	7,8	23,8
MAYORES DE 18 AÑOS NO CUALIFICADOS	100,0	56,4	16,1	10,9	4,3	12,4
TRABAJADORES MENORES DE 18 AÑOS	100,0	55,1	13,3	15,3	1,0	15,3

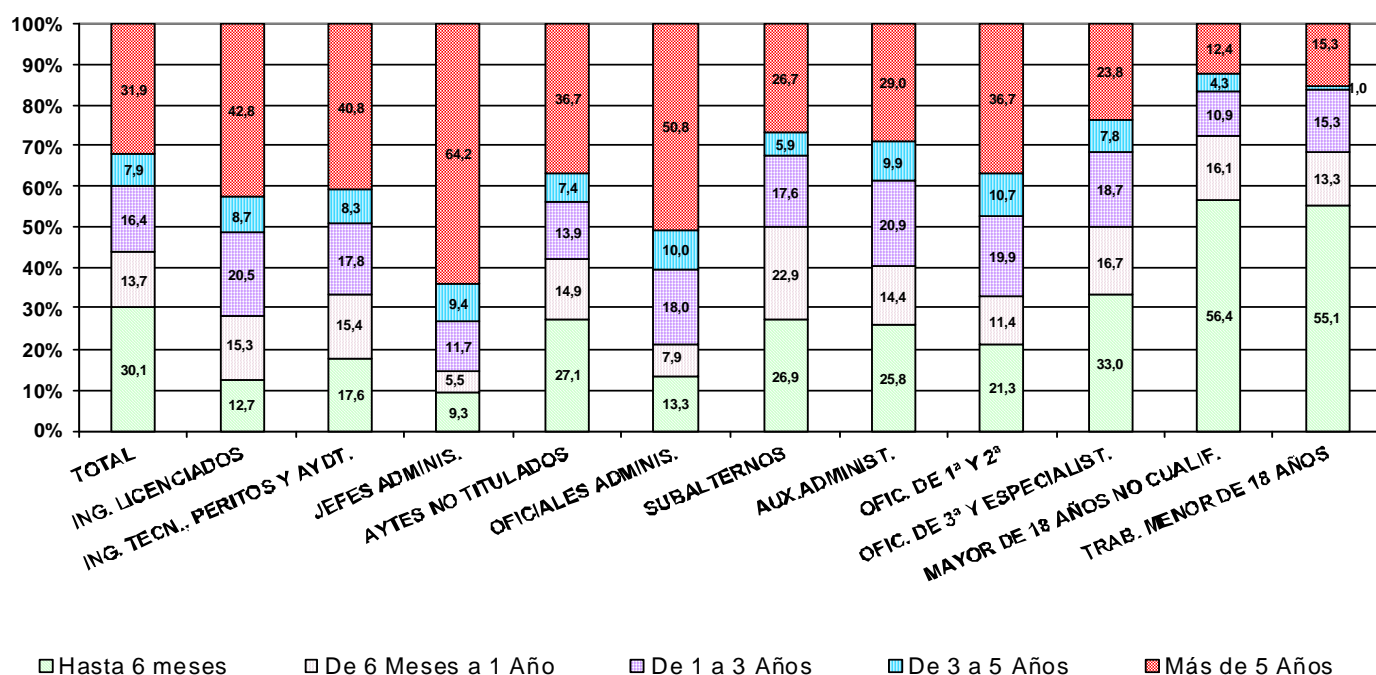

FUENTE: Ficheros de Centros de Cotización y de Afiliados en Alta en la Seguridad Social.-

# Distribución porcentual de los trabajadores de la Economía Social según Antigüedad, por Comunidad Autónoma y Provincia

AnPr

31/03/2019

Excluido Autónomos

	<b>Total</b>	<b>Hasta 6 Meses</b>	<b>De 6 Meses a 1 Año</b>	<b>De 1 a 3 Años</b>	<b>De 3 a 5 Años</b>	<b>Más de 5 Años</b>
<b>Total</b>	<b>100,0</b>	<b>30,1</b>	<b>13,7</b>	<b>16,4</b>	<b>7,9</b>	<b>31,9</b>
<b>ANDALUCIA</b>	<b>100,0</b>	<b>47,1</b>	<b>12,6</b>	<b>12,7</b>	<b>5,7</b>	<b>21,9</b>
ALMERIA	100,0	51,0	20,1	7,9	4,5	16,6
CADIZ	100,0	44,3	16,7	11,8	5,4	21,8
CORDOBA	100,0	25,3	10,3	19,1	11,2	34,2
GRANADA	100,0	48,8	10,9	11,3	4,6	24,5
HUELVA	100,0	77,4	6,9	5,6	2,0	8,1
JAEN	100,0	25,5	10,1	24,4	7,1	32,9
MALAGA	100,0	29,4	18,4	15,9	7,4	28,9
SEVILLA	100,0	35,4	11,2	17,9	8,2	27,2
<b>ARAGON</b>	<b>100,0</b>	<b>18,0</b>	<b>9,3</b>	<b>16,3</b>	<b>10,7</b>	<b>45,7</b>
HUESCA	100,0	19,1	7,4	18,3	13,9	41,3
TERUEL	100,0	17,1	10,1	12,0	12,0	48,8
ZARAGOZA	100,0	17,9	9,6	16,4	9,8	46,3
<b>ASTURIAS</b>	<b>100,0</b>	<b>25,1</b>	<b>9,8</b>	<b>16,4</b>	<b>9,7</b>	<b>38,9</b>
ASTURIAS	100,0	25,1	9,8	16,4	9,7	38,9
<b>BALEARES</b>	<b>100,0</b>	<b>23,6</b>	<b>15,0</b>	<b>15,2</b>	<b>8,0</b>	<b>38,1</b>
BALEARES	100,0	23,6	15,0	15,2	8,0	38,1
<b>CANARIAS</b>	<b>100,0</b>	<b>18,5</b>	<b>10,6</b>	<b>16,4</b>	<b>9,5</b>	<b>45,1</b>
LAS PALMAS	100,0	23,1	8,8	18,6	10,4	39,1
STA.CRUIZ DE TENERIFE	100,0	15,4	11,8	14,8	8,8	49,2
<b>CANTABRIA</b>	<b>100,0</b>	<b>24,8</b>	<b>8,8</b>	<b>15,6</b>	<b>9,4</b>	<b>41,4</b>
CANTABRIA	100,0	24,8	8,8	15,6	9,4	41,4
<b>CASTILLA LA MANCHA</b>	<b>100,0</b>	<b>21,6</b>	<b>10,4</b>	<b>18,0</b>	<b>10,0</b>	<b>40,0</b>
ALBACETE	100,0	26,3	8,6	18,3	11,3	35,5
CIUDAD REAL	100,0	20,5	9,3	19,4	9,8	41,0
CUENCA	100,0	21,0	17,6	17,8	7,8	35,8
GUADALAJARA	100,0	21,9	14,5	14,2	5,5	43,8
TOLEDO	100,0	17,1	8,5	17,0	10,3	47,1
<b>CASTILLA Y LEON</b>	<b>100,0</b>	<b>22,7</b>	<b>7,6</b>	<b>17,8</b>	<b>9,9</b>	<b>41,9</b>
AVILA	100,0	33,5	4,8	25,1	6,5	30,0
BURGOS	100,0	15,2	8,4	22,4	9,1	45,0
LEON	100,0	17,9	9,3	15,7	15,1	41,9
PALENCIA	100,0	13,7	7,4	19,8	14,3	44,7
SALAMANCA	100,0	17,5	6,6	17,1	11,6	47,2
SEGOVIA	100,0	51,6	5,1	9,3	4,5	29,5
SORIA	100,0	14,8	10,2	17,7	9,1	48,2
VALLADOLID	100,0	26,1	8,0	16,9	9,1	40,0
ZAMORA	100,0	15,5	8,4	20,9	8,9	46,3
<b>CATALUÑA</b>	<b>100,0</b>	<b>21,7</b>	<b>15,1</b>	<b>17,9</b>	<b>9,1</b>	<b>36,3</b>
BARCELONA	100,0	21,0	15,7	17,4	9,0	36,9
GERONA	100,0	25,6	16,5	22,5	9,4	25,9
LERIDA	100,0	23,8	9,2	20,3	8,5	38,2
TARRAGONA	100,0	23,5	14,0	16,1	9,9	36,6
<b>COM. VALENCIANA</b>	<b>100,0</b>	<b>26,8</b>	<b>13,4</b>	<b>14,0</b>	<b>7,7</b>	<b>38,1</b>
ALICANTE	100,0	25,3	11,0	16,7	8,4	38,6
CASTELLON	100,0	38,3	14,7	11,6	5,5	29,9
VALENCIA	100,0	24,6	13,9	13,7	8,0	39,8
<b>EXTREMADURA</b>	<b>100,0</b>	<b>26,6</b>	<b>9,8</b>	<b>15,7</b>	<b>8,2</b>	<b>39,6</b>
BADAJOS	100,0	29,7	9,4	15,0	9,0	36,9
CACERES	100,0	19,5	10,6	17,4	6,5	45,9
<b>GALICIA</b>	<b>100,0</b>	<b>14,2</b>	<b>9,9</b>	<b>22,7</b>	<b>9,6</b>	<b>43,6</b>
LA CORUÑA	100,0	15,7	12,9	23,9	9,3	38,1
LUGO	100,0	11,6	7,7	36,8	7,7	36,2
ORENSE	100,0	10,0	8,2	17,8	10,6	53,4
PONTEVEDRA	100,0	17,2	9,2	19,4	10,0	44,2
<b>MADRID</b>	<b>100,0</b>	<b>20,2</b>	<b>15,3</b>	<b>19,5</b>	<b>9,7</b>	<b>35,3</b>
MADRID	100,0	20,2	15,3	19,5	9,7	35,3
<b>MURCIA</b>	<b>100,0</b>	<b>37,8</b>	<b>14,8</b>	<b>15,8</b>	<b>7,4</b>	<b>24,3</b>
MURCIA	100,0	37,8	14,8	15,8	7,4	24,3
<b>NAVARRA</b>	<b>100,0</b>	<b>24,3</b>	<b>17,5</b>	<b>15,7</b>	<b>8,0</b>	<b>34,6</b>
NAVARRA	100,0	24,3	17,5	15,7	8,0	34,6
<b>PAIS VASCO</b>	<b>100,0</b>	<b>27,2</b>	<b>19,3</b>	<b>21,0</b>	<b>7,3</b>	<b>25,1</b>
ALAVA	100,0	25,2	13,9	23,7	9,9	27,4
GUIPUZCOA	100,0	26,7	22,9	19,7	7,3	23,3
VIZCAYA	100,0	28,4	16,2	21,8	6,7	26,8
<b>RIOJA (LA)</b>	<b>100,0</b>	<b>20,6</b>	<b>8,6</b>	<b>13,9</b>	<b>9,2</b>	<b>47,7</b>
RIOJA (LA)	100,0	20,6	8,6	13,9	9,2	47,7
<b>CEUTA</b>	<b>100,0</b>	<b>14,6</b>	<b>13,5</b>	<b>14,0</b>	<b>5,1</b>	<b>52,8</b>
CEUTA	100,0	14,6	13,5	14,0	5,1	52,8
<b>MELILLA</b>	<b>100,0</b>	<b>31,8</b>	<b>12,9</b>	<b>13,3</b>	<b>2,3</b>	<b>39,8</b>
MELILLA	100,0	31,8	12,9	13,3	2,3	39,8

FUENTE: Ficheros de Centros de Cotización y de Afiliados en Alta en la Seguridad Social.-

# Distribución porcentual de los trabajadores de la Economía Social según Antigüedad, por Comunidad Autónoma

31/03/2019

AnPrG

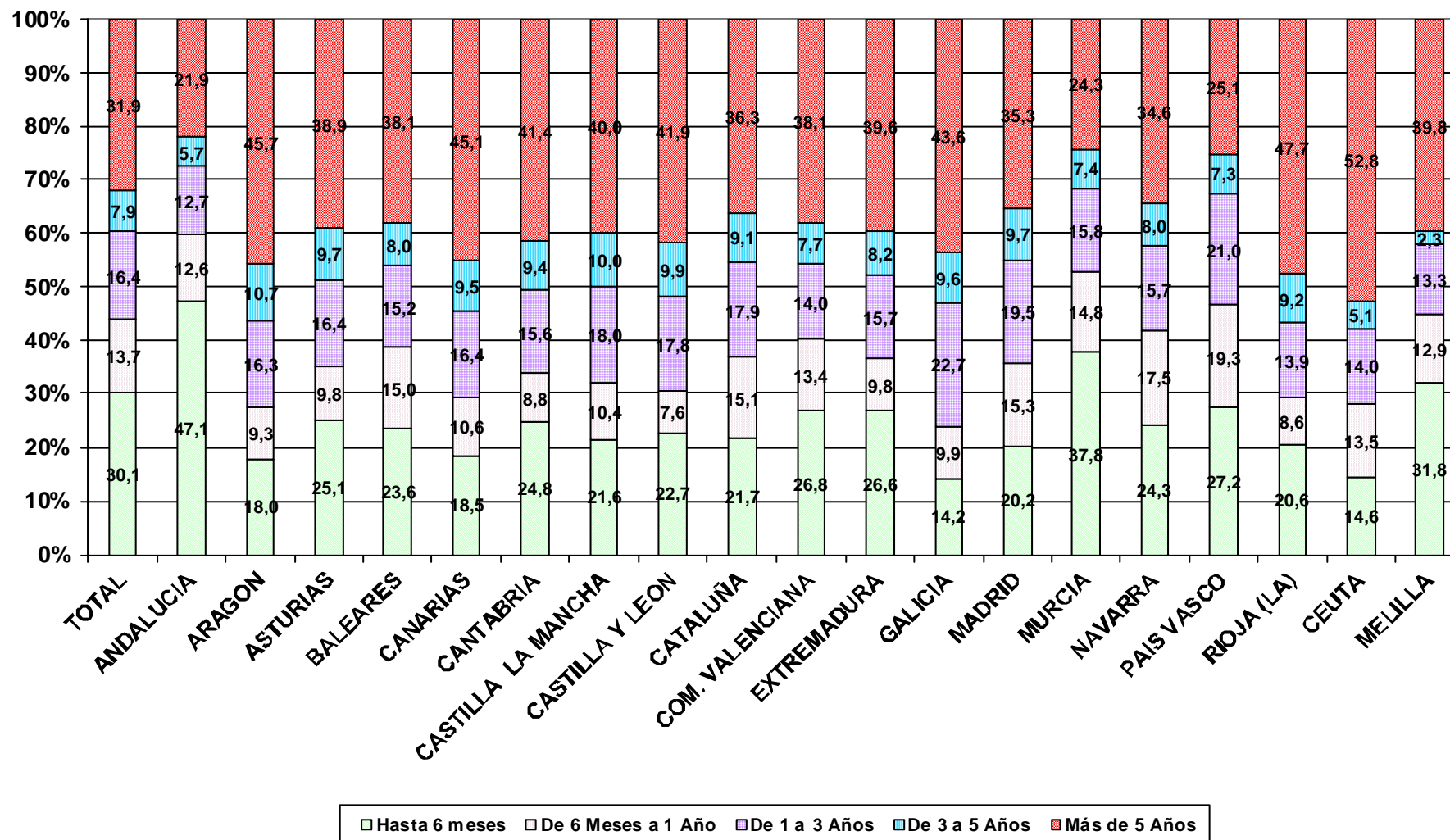



# Distribución porcentual de los trabajadores de la Economía Social según Antigüedad, por Tamaño de Sociedad

AnTa

31/03/2019

Excluido Autónomos

	Total	Hasta 6 Meses	De 6 Meses a 1 Año	De 1 a 3 Años	De 3 a 5 Años	Más de 5 Años
<b>Total</b>	<b>100,0</b>	<b>30,1</b>	<b>13,7</b>	<b>16,4</b>	<b>7,9</b>	<b>31,9</b>
0-5	100,0	20,4	9,8	19,1	11,7	39,0
6-10	100,0	22,9	10,9	18,9	11,1	36,2
11-25	100,0	24,4	13,3	18,3	9,6	34,4
26-50	100,0	27,3	14,3	17,1	8,7	32,7
51-100	100,0	27,5	15,8	17,6	7,2	31,9
101-250	100,0	35,5	16,4	17,0	5,6	25,4
>250	100,0	36,5	14,0	13,5	6,1	29,9

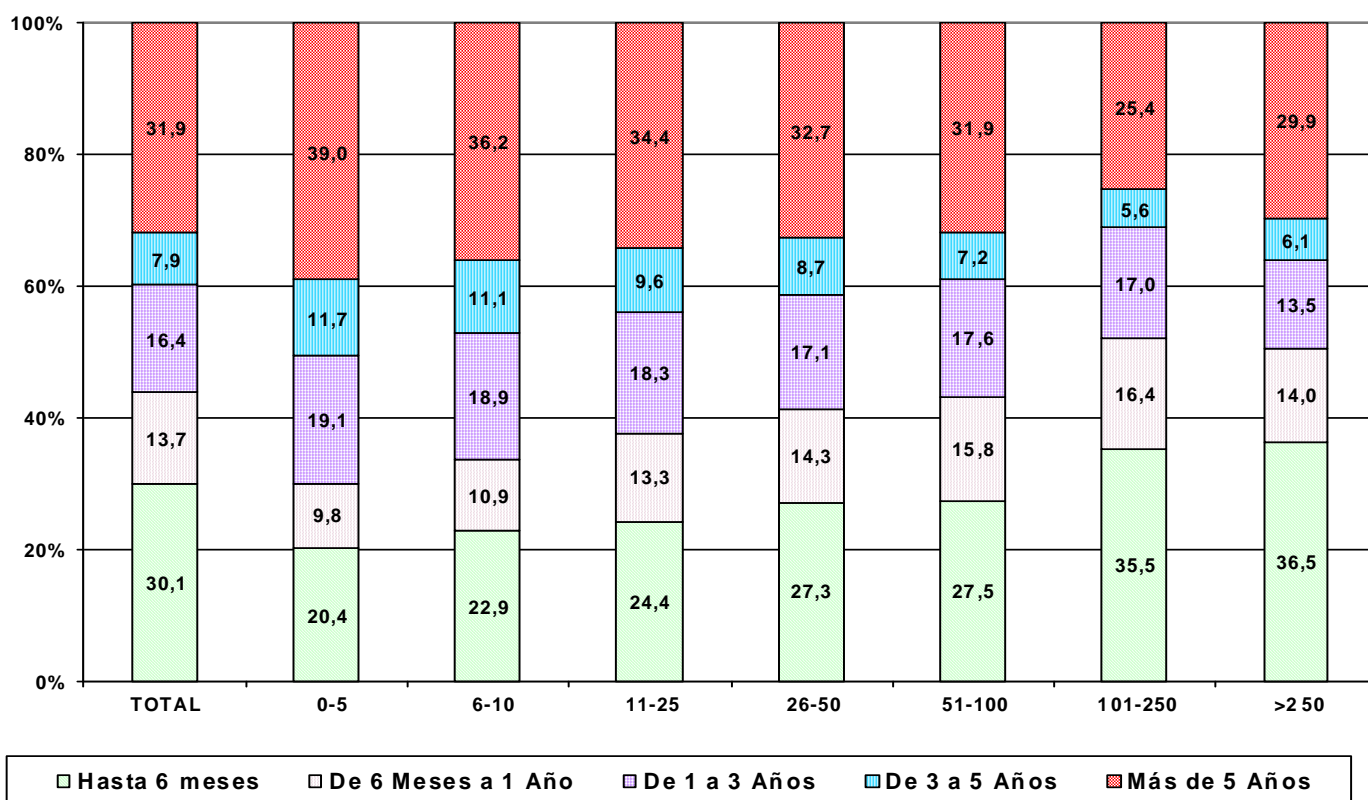

# Distribución porcentual de los Trabajadores de la Economía Social según Antigüedad del Trabajador, por Sector y Sección de Actividad (Excluido Autónomos)

31/03/2019

(AnSc)

Actividades Económicas (CNAE 2009) SECTORES	Antigüedad en años					
	TOTAL	Hasta 1/2	De 1/2 a 1	De 1 a 3	De 3 a 5	Más de 5
TOTAL	100,0	30,1	13,7	16,4	7,9	31,9
1.-AGRICULTURA	100,0	66,7	13,0	7,6	3,1	9,6
2.-INDUSTRIA	100,0	20,1	10,6	19,7	10,0	39,6
3.-CONSTRUCCION	100,0	31,8	14,3	21,3	9,8	22,7
4.-SERVICIOS	100,0	24,9	14,5	17,1	8,3	35,2

SECCIONES	Antigüedad en años					
	TOTAL	Hasta 1/2	De 1/2 a 1	De 1 a 3	De 3 a 5	Más de 5
TOTAL	100,0	30,1	13,7	16,4	7,9	31,9
A AGRICULTURA, GANADERÍA, SILVICULTURA Y PESCA	100,0	66,7	13,0	7,6	3,1	9,6
B INDUSTRIAS EXTRACTIVAS	100,0	16,9	18,6	27,1	6,8	30,5
C INDUSTRIA MANUFACTURERA	100,0	20,2	10,6	19,6	10,0	39,7
D SUMIN. ENERGÍA ELÉCTRICA, GAS, VAPOR Y AIRE ACONDIC.	100,0	13,5	13,9	37,1	6,4	29,1
E SUMIN. AGUA, ACT. SANEAM., GEST. RESIDUOS Y DESCONTAMINACIÓN	100,0	20,9	8,3	17,5	10,4	42,9
F CONSTRUCCIÓN	100,0	31,8	14,3	21,3	9,8	22,7
G COMERCIO P/MAYOR Y P/MENOR; REPARACIÓN DE VEHÍCULOS	100,0	29,3	9,8	16,4	8,5	36,0
H TRANSPORTE Y ALMACENAMIENTO	100,0	20,8	11,9	19,6	10,9	36,7
I HOSTELERÍA	100,0	33,7	34,5	13,6	6,3	11,9
J INFORMACIÓN Y COMUNICACIONES	100,0	20,3	11,9	22,4	12,2	33,2
K ACTIVIDADES FINANCIERAS Y DE SEGUROS	100,0	9,1	3,9	10,0	9,5	67,4
L ACTIVIDADES INMOBILIARIAS	100,0	17,1	8,8	19,5	17,4	37,2
M ACTIVIDADES PROFESIONALES, CIENTÍFICAS Y TÉCNICAS	100,0	21,6	11,2	21,5	13,6	32,0
N ACTIVIDADES ADMINISTRATIVAS Y SERVICIOS AUXILIARES	100,0	30,1	15,0	15,2	8,3	31,4
O ADMINISTRACIÓN PÚBLICA Y DEFENSA; SEG. SOCIAL OBLIGATORIA	100,0	50,0	10,5	28,9		10,5
P EDUCACIÓN	100,0	20,0	22,0	17,2	6,4	34,4
Q ACTIVIDADES SANITARIAS Y DE SERVICIOS SOCIALES	100,0	26,8	14,2	22,4	8,0	28,6
R ACTIVIDADES ARTÍSTICAS, RECREATIVAS Y DE ENTRETENIMIENTO	100,0	43,9	14,6	16,3	6,9	18,3
S OTROS SERVICIOS	100,0	19,6	11,2	19,0	10,7	39,6
T ACT. DE LOS HOGARES COMO EMPLEADORES Y COMO PRODUCTORES	100,0	9,4	3,1	9,4	6,3	71,9
U ACT. DE ORGANIZACIONES Y ORGANISMOS EXTRATERRITORIALES	100,0	100,0				

# Distribución porcentual de los Trabajadores de la Economía Social según Antigüedad del Trabajador, por División de Actividad (Excluido Autónomos)

(AnDi)		Antigüedad en años						31/03/2019
		TOTAL	Hasta 1/2	De 1/2 a 1	De 1 a 3	De 3 a 5	Más de 5	
DIVISIONES (CNAE 2009)		TOTAL	100,0	30,1	13,7	16,4	7,9	31,9
A	01 AGRICULTURA, GANADERÍA, CAZA Y SERVICIOS RELACIONADOS	100,0	67,1	12,9	7,5	3,1	9,5	
A	02 SILVICULTURA Y EXPLOTACIÓN FORESTAL	100,0	37,7	16,9	20,2	6,6	18,7	
A	03 PESCA Y ACUICULTURA	100,0	35,4	15,5	16,6	12,7	19,9	
B	07 EXTRACCIÓN DE MINERALES METÁLICOS	100,0	50,0			50,0		
B	08 OTRAS INDUSTRIAS EXTRACTIVAS	100,0	10,4	18,8	29,2	6,3	35,4	
B	09 ACTIVIDADES DE APOYO A LAS INDUSTRIAS EXTRACTIVAS	100,0	44,4	22,2	22,2		11,1	
C	10 INDUSTRIA DE LA ALIMENTACIÓN	100,0	22,5	7,8	17,6	8,3	43,8	
C	11 FABRICACIÓN DE BEBIDAS	100,0	11,0	8,7	17,1	10,3	52,9	
C	13 INDUSTRIA TEXTIL	100,0	20,6	9,7	16,2	13,5	40,0	
C	14 CONFECCIÓN DE PRENDAS DE VESTIR	100,0	23,0	14,5	14,7	11,0	36,8	
C	15 INDUSTRIA DEL CUERO Y DEL CALZADO	100,0	40,0	12,1	18,0	10,5	19,5	
C	16 INDUSTRIA DE LA MADERA Y DEL CORCHO, CESTERÍA Y ESPARTERÍA	100,0	25,9	8,8	18,6	11,6	35,1	
C	17 INDUSTRIA DEL PAPEL	100,0	8,4	4,2	11,2	13,3	62,9	
C	18 ARTES GRÁFICAS Y REPRODUCCIÓN DE SOPORTES GRABADOS	100,0	11,3	5,8	18,3	12,5	52,0	
C	19 COQUERÍAS Y REFINO DE PETRÓLEO	100,0			100,0			
C	20 INDUSTRIA QUÍMICA	100,0	19,7	8,6	20,4	13,2	38,2	
C	22 FABRICACIÓN DE PRODUCTOS DE CAUCHO Y PLÁSTICOS	100,0	23,5	14,6	22,7	7,0	32,3	
C	23 FABRICACIÓN DE OTROS PRODUCTOS MINERALES NO METÁLICOS	100,0	13,4	11,5	12,6	14,6	48,0	
C	24 METALURGIA; FABRIC. PROD. DE HIERRO, ACERO Y FERROALEACIONES	100,0	23,1	15,9	20,3	9,5	31,2	
C	25 FABRICACIÓN DE PROD. METÁLICOS, EXCEPTO MAQUINARIA Y EQUIPO	100,0	17,0	11,5	20,0	12,2	39,3	
C	26 FABRICACIÓN DE PROD. INFORMÁTICOS, ELECTRÓNICOS Y ÓPTICOS	100,0	18,0	14,1	17,4	10,4	40,1	
C	27 FABRICACIÓN DE MATERIAL Y EQUIPO ELÉCTRICO	100,0	28,3	11,5	21,2	7,7	31,3	
C	28 FABRICACIÓN DE MAQUINARIA Y EQUIPO N.C.O.P.	100,0	20,0	18,2	23,6	9,1	29,1	
C	29 FABRICACIÓN DE VEHÍCULOS DE MOTOR, REMOLQUES	100,0	15,1	10,9	30,6	12,0	31,4	
C	30 FABRICACIÓN DE OTRO MATERIAL DE TRANSPORTE	100,0	53,6	10,7	11,8	4,3	19,6	
C	31 FABRICACIÓN DE MUEBLES	100,0	16,0	9,3	26,0	11,6	37,2	
C	32 OTRAS INDUSTRIAS MANUFACTURERAS	100,0	21,7	12,7	34,3	9,2	22,1	
C	33 REPARACIÓN E INSTALACIÓN DE MAQUINARIA Y EQUIPO	100,0	21,1	12,8	27,3	11,3	27,5	
D	35 SUMINISTRO DE ENERGÍA ELÉCTR., GAS, VAPOR Y AIRE ACONDICIONADO	100,0	13,5	13,9	37,1	6,4	29,1	
E	36 CAPTACIÓN, DEPURACIÓN Y DISTRIBUCIÓN DE AGUA	100,0	16,5	9,2	7,3	14,7	52,3	
E	37 RECOGIDA Y TRATAMIENTO DE AGUAS RESIDUALES	100,0	32,1	9,4	17,0	13,2	28,3	
E	38 RECOGIDA, TRATAMIENTO Y ELIMINACIÓN DE RESIDUOS; VALORIZACIÓN	100,0	20,5	8,1	21,5	7,7	42,3	
E	39 ACTIVIDADES DE DESCAM. Y OTROS SERV. DE GESTIÓN DE RESIDUOS	100,0	22,2		11,1	33,3	33,3	
F	41 CONSTRUCCIÓN DE EDIFICIOS	100,0	43,3	17,7	19,4	6,2	13,4	
F	42 INGENIERÍA CIVIL	100,0	29,0	20,8	22,9	7,8	19,5	
F	43 ACTIVIDADES DE CONSTRUCCIÓN ESPECIALIZADA	100,0	25,4	12,1	22,4	11,9	28,2	
G	45 VENTA Y REPARACIÓN DE VEHÍCULOS DE MOTOR Y MOTOCICLETAS	100,0	12,6	8,5	21,5	12,0	45,4	
G	46 COMERCIO AL POR MAYOR E INTERMEDIARIOS DEL COMERCIO	100,0	35,0	12,4	14,4	6,4	31,8	
G	47 COMERCIO AL POR MENOR	100,0	24,4	6,7	18,2	10,6	40,1	
H	49 TRANSPORTE TERRESTRE Y POR TUBERÍA	100,0	22,5	13,0	19,8	11,0	33,6	
H	50 TRANSPORTE MARÍTIMO Y POR VÍAS NAVEGABLES INTERIORES	100,0	30,8	15,4	30,8	15,4	7,7	
H	52 ALMACENAMIENTO Y ACTIVIDADES ANEXAS AL TRANSPORTE	100,0	12,4	7,3	19,0	10,9	50,5	
H	53 ACTIVIDADES POSTALES Y DE CORREOS	100,0	22,5	9,9	18,6	8,6	40,3	
I	55 SERVICIOS DE ALOJAMIENTO	100,0	35,9	11,8	23,1	11,3	17,9	
I	56 SERVICIOS DE COMIDAS Y BEBIDAS	100,0	33,6	36,2	12,9	5,9	11,5	
J	58 EDICIÓN	100,0	21,2	9,1	18,5	9,6	41,6	
J	59 ACTIV. CINEMATOGRAF., VIDEO Y PROGR. DE TV, SONIDO Y ED. MUSICAL	100,0	40,1	14,7	23,5	11,6	10,0	
J	60 ACTIVIDADES DE PROGRAMACIÓN Y EMISIÓN DE RADIO Y TELEVISIÓN	100,0	16,2	8,1	18,9	13,5	43,2	
J	61 TELECOMUNICACIONES	100,0	17,3	11,3	27,3	13,7	30,4	
J	62 PROGRAMACIÓN, CONSULTORÍA Y ACTIV. RELAC. CON LA INFORMÁTICA	100,0	16,0	12,7	21,7	12,9	36,6	
J	63 SERVICIOS DE INFORMACIÓN	100,0	22,1	12,7	27,0	11,8	26,5	
K	64 SERVICIOS FINANCIEROS, EXCEPTO SEGUROS Y FONDOS DE PENSIONES	100,0	9,0	3,9	9,9	9,4	67,8	
K	65 SEGUROS, REASEGUROS Y FONDOS DE PENSIONES	100,0	18,2	9,1	27,3	18,2	27,3	
K	66 ACTIVIDADES AUXIL. A LOS SERVICIOS FINANCIEROS Y A LOS SEGUROS	100,0	14,4	11,2	16,6	15,0	42,8	
L	68 ACTIVIDADES INMOBILIARIAS	100,0	17,1	8,8	19,5	17,4	37,2	
M	69 ACTIVIDADES JURÍDICAS Y DE CONTABILIDAD	100,0	15,0	8,4	18,3	13,6	44,7	
M	70 ACTIV. DE LAS SEDES CENTRALES; CONSULTORÍA DE GESTIÓN EMPRESARIAL	100,0	19,5	10,2	25,5	15,0	29,8	
M	71 SERVICIOS TÉCNICOS DE ARQUITECTURA E INGENIERÍA	100,0	21,8	13,7	22,9	14,0	27,6	
M	72 INVESTIGACIÓN Y DESARROLLO	100,0	37,4	20,7	27,6	7,4	6,9	
M	73 PUBLICIDAD Y ESTUDIOS DE MERCADO	100,0	35,5	8,2	17,2	12,4	26,7	
M	74 OTRAS ACTIVIDADES PROFESIONALES, CIENTÍFICAS Y TÉCNICAS	100,0	22,0	12,1	23,4	13,0	29,5	
M	75 ACTIVIDADES VETERINARIAS	100,0	19,2	8,6	22,0	20,7	29,5	
N	77 ACTIVIDADES DE ALQUILER	100,0	25,9	6,8	17,0	9,1	41,2	
N	78 ACTIVIDADES RELACIONADAS CON EL EMPLEO	100,0	41,6	7,0	6,6	2,7	42,1	
N	79 ACTIVIDADES DE AGENCIAS DE VIAJES	100,0	19,2	4,1	15,8	10,7	50,2	
N	80 ACTIVIDADES DE SEGURIDAD E INVESTIGACIÓN	100,0	20,0	5,0	30,7	7,9	36,4	
N	81 SERVICIOS A EDIFICIOS Y ACTIVIDADES DE JARDINERÍA	100,0	21,6	16,1	19,5	11,6	31,2	
N	82 ACTIVIDADES ADMINISTRATIVAS DE OFICINA Y OTRAS AUX. A EMPRESAS	100,0	39,9	22,3	12,6	5,8	19,4	
O	84 ADMINISTRACIÓN PÚBLICA Y DEFENSA; SEGURIDAD SOCIAL OBLIGATORIA	100,0	50,0	10,5	28,9		10,5	
P	85 EDUCACIÓN	100,0	20,0	22,0	17,2	6,4	34,4	
Q	86 ACTIVIDADES SANITARIAS	100,0	19,4	8,3	18,7	9,2	44,4	
Q	87 ASISTENCIA EN ESTABLECIMIENTOS RESIDENCIALES	100,0	27,0	12,9	20,9	9,6	29,5	
Q	88 ACTIVIDADES DE SERVICIOS SOCIALES SIN ALOJAMIENTO	100,0	28,4	16,0	23,8	7,1	24,7	
R	90 ACTIVIDADES DE CREACIÓN, ARTÍSTICAS Y ESPECTÁCULOS	100,0	41,7	15,7	16,5	6,8	19,4	
R	91 ACTIVIDADES DE BIBLIOTECAS, ARCHIVOS, MUSEOS Y OTRAS CULTURALES	100,0	40,1	7,1	14,8	8,3	29,7	
R	92 ACTIVIDADES DE JUEGOS DE AZAR Y APUESTAS	100,0		33,3		33,3	33,3	
R	93 ACTIVIDADES DEPORTIVAS, RECREATIVAS Y DE ENTRETENIMIENTO	100,0	47,1	15,4	16,7	6,4	14,4	
S	94 ACTIVIDADES ASOCIATIVAS	100,0	20,1	12,7	16,6	9,7	40,9	
S	95 REPARACIÓN DE ORDENADORES, EFECTOS PERSONALES Y DE USO DOMÉSTICO	100,0	12,1	7,3	20,7	10,8	49,1	
S	96 OTROS SERVICIOS PERSONALES	100,0	22,1	11,8	19,7	11,1	35,3	
T	97 ACTIVIDADES DE LOS HOGARES COMO EMPLEADORES DE PERSONAL DOMÉSTICO	100,0	9,4	3,1	9,4	6,3	71,9	
U	99 ACTIVIDADES DE ORGANIZACIONES Y ORGANISMOS EXTRATERRITORIALES	100,0	100,0					

FUENTE: Ficheros de Centros de Cotización, de Autónomos y de Afiliados en Alta en la Seguridad Social

## Distribución porcentual de los Trabajadores de la Economía Social según Antigüedad del Trabajador, por Sectores (Excluido Autónomos)

AnScG

31/03/2019

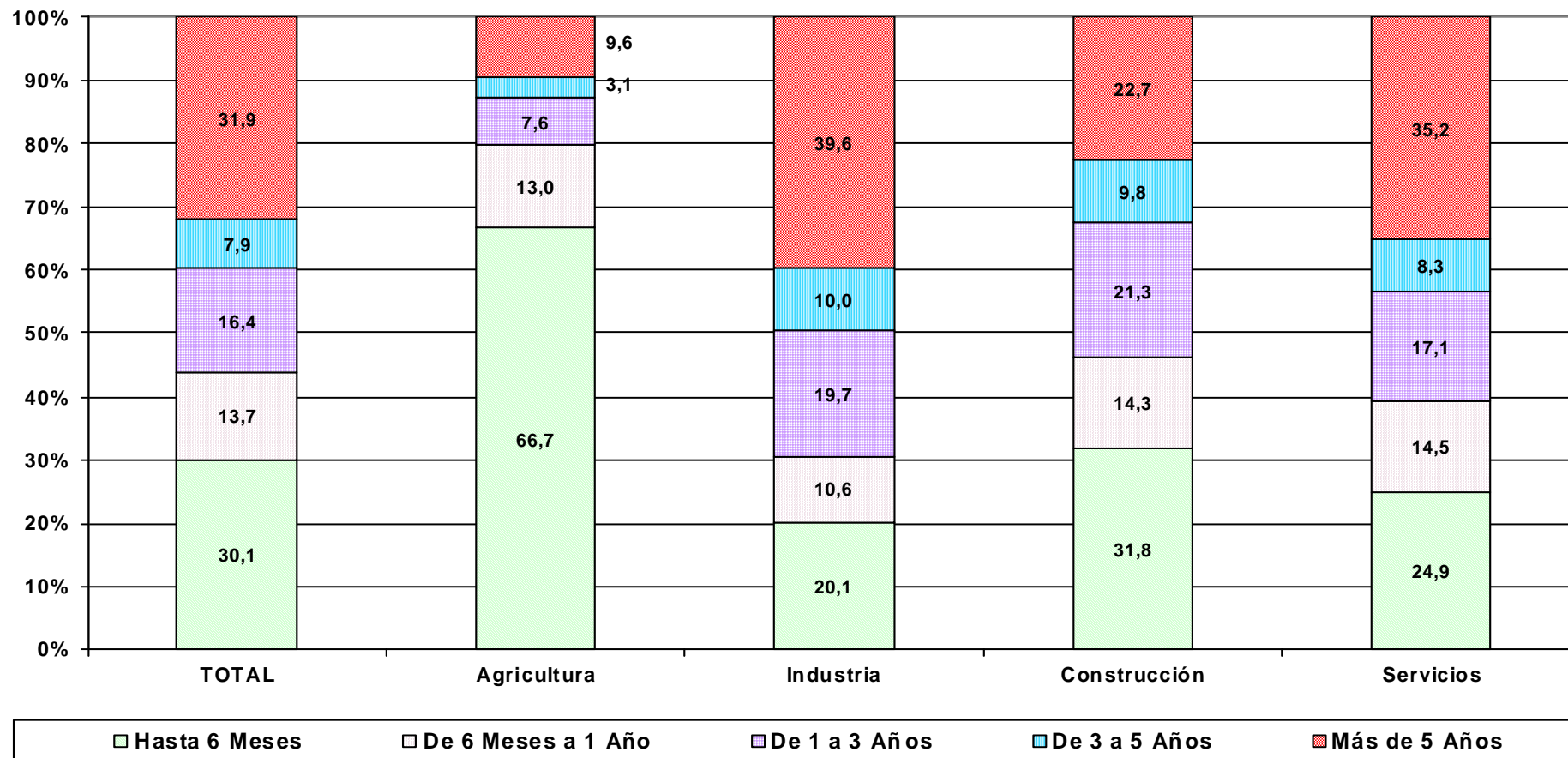

# **Características de los Trabajadores en situación de alta en la Seguridad Social**

---

## **Según Tamaño de Sociedad**

# Distribución porcentual de los trabajadores de la Economía Social según Tamaño de Sociedad, nacionalidad.

TaNa  
31/03/2019

Excluido Autónomos

## TAMAÑO DE SOCIEDAD (en número de Trabajadores)

	TOTAL	0-5	6-10	11-25	26-50	51-100	101-250	>250
ESPAÑA	100,0	11,2	8,6	12,2	9,8	10,5	11,8	35,9
EXTRANJERO	100,0	7,9	6,9	11,1	10,7	10,0	15,8	37,6

# Distribución porcentual de los trabajadores extranjeros según Tamaño de Sociedad, por Continente

TaNa

31/03/2019

## TAMAÑO DE SOCIEDAD (en número de Trabajadores)

	TOTAL	0-5	6-10	11-25	26-50	51-100	101-250	>250
EUROPA UE	100,0	8,9	7,2	11,6	11,5	10,7	15,1	35,0
EUROPA RESTO	100,0	11,9	8,7	13,9	8,4	9,6	17,3	30,2
AFRICA	100,0	5,0	5,0	9,6	11,4	9,8	20,1	39,1
AMERICA CENTRAL	100,0	12,7	9,1	10,6	8,9	12,3	12,1	34,3
AMERICA NORTE	100,0	10,8	8,1	15,5	12,2	16,2	14,9	22,3
AMERICA SUR	100,0	10,3	8,6	12,1	9,1	8,7	9,0	42,3
ASIA	100,0	9,7	12,4	11,8	3,2	6,5	7,6	48,8
OCEANIA	100,0	17,0	21,3	21,3	8,5	12,8	19,1	0,0

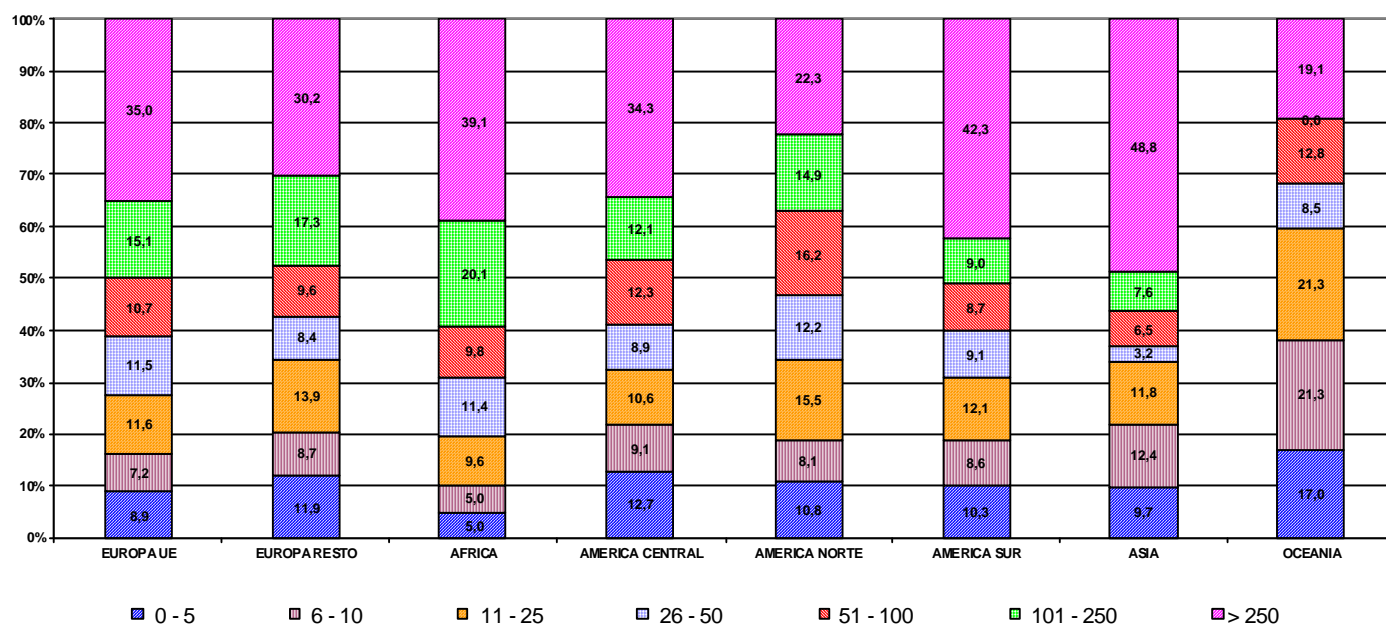

# Distribución porcentual de los trabajadores de la Economía Social según Tamaño de Sociedad, por Autonomía y Provincia

TaPr

31/03/2019

Excluido Autónomos

## TAMAÑO DE SOCIEDAD (en número de Trabajadores)

	TOTAL	0-5	6-10	11-25	26-50	51-100	101-250	>250
ANDALUCIA	100,0	9,6	8,1	12,0	8,4	8,7	9,7	43,5
ALMERIA	100,0	6,4	3,6	7,3	5,5	7,6	7,4	62,2
CADIZ	100,0	12,7	10,5	15,7	6,6	8,3	9,8	36,3
CORDOBA	100,0	13,4	13,6	17,6	10,7	5,6	8,7	30,3
GRANADA	100,0	6,7	6,4	10,4	8,0	6,5	18,7	43,3
HUELVA	100,0	4,3	3,3	5,4	6,7	9,0	12,7	58,6
JAEN	100,0	17,2	14,0	19,9	8,3	4,1	0,4	36,1
MALAGA	100,0	14,1	12,8	13,8	12,8	9,0	7,5	29,9
SEVILLA	100,0	12,3	10,7	17,3	11,0	14,8	6,8	27,1
ARAGON	100,0	19,2	11,6	16,6	14,1	11,9	14,2	12,4
HUESCA	100,0	25,1	18,2	15,8	9,5	5,5	9,8	16,1
TERUEL	100,0	22,3	11,3	14,9	20,2	4,3	26,6	0,4
ZARAGOZA	100,0	17,4	10,1	17,0	14,3	14,4	13,5	13,3
ASTURIAS	100,0	17,5	11,1	12,1	13,5	4,0	11,3	30,5
BALEARES	100,0	13,7	16,7	12,0	22,1	23,8	5,5	6,2
BALEARES	100,0	13,7	16,7	12,0	22,1	23,8	5,5	6,2
CANARIAS	100,0	10,5	9,4	15,5	14,4	12,6	14,2	23,4
LAS PALMAS	100,0	12,7	10,7	17,9	17,3	12,4	16,9	12,1
STA.CRUZ DE TENERIFE	100,0	9,1	8,4	13,9	12,4	12,7	12,4	31,1
CANTABRIA	100,0	15,1	8,8	12,4	15,1	9,0	2,8	36,8
CANTABRIA	100,0	15,1	8,8	12,4	15,1	9,0	2,8	36,8
CASTILLA LA MANCHA	100,0	19,1	13,8	19,8	12,6	7,6	4,4	22,7
ALBACETE	100,0	14,5	9,6	21,7	12,1	6,6	5,1	30,4
CIUDAD REAL	100,0	18,1	16,6	20,7	13,4	9,5	3,3	18,3
CUENCA	100,0	20,4	15,6	18,1	21,0	7,4	4,6	12,9
GUADALAJARA	100,0	29,3	13,2	14,2	0,3		2,5	40,5
TOLEDO	100,0	24,0	15,4	18,2	8,2	8,0	4,7	21,6
CASTILLA Y LEON	100,0	23,7	15,7	13,8	8,2	5,1	14,9	18,6
AVILA	100,0	19,4	14,2	6,1	5,0		4,8	50,5
BURGOS	100,0	23,7	17,7	18,9	0,1	5,8	16,8	17,0
LEON	100,0	27,8	20,9	20,1	12,7	7,0	1,6	10,0
PALENCIA	100,0	30,7	17,3	16,6	4,2	0,5	24,5	6,1
SALAMANCA	100,0	32,1	16,3	15,5	12,4	7,5	11,8	4,4
SEGOVIA	100,0	6,0	9,0	11,1	16,3	1,8	23,9	31,9
SORIA	100,0	14,0	11,4	3,5	4,6	15,7	49,2	1,5
VALLADOLID	100,0	25,6	15,6	14,4	7,3	6,1	2,1	28,9
ZAMORA	100,0	23,7	15,6	6,2	7,8		24,5	22,2
CATALUÑA	100,0	9,8	7,2	11,2	8,3	11,5	13,5	38,4
BARCELONA	100,0	8,4	6,7	10,2	7,7	9,8	11,6	45,6
GERONA	100,0	12,8	5,4	12,6	10,6	18,4	17,7	22,4
LERIDA	100,0	14,2	11,6	15,6	7,6	15,6	29,1	6,3
TARRAGONA	100,0	16,0	9,3	15,8	12,9	16,9	11,3	17,8
COM. VALENCIANA	100,0	7,9	5,8	9,8	7,9	7,9	11,0	49,7
ALICANTE	100,0	11,3	9,5	11,7	8,0	7,4	7,9	44,3
CASTELLON	100,0	7,5	4,7	12,3	14,4	3,5	14,6	43,0
VALENCIA	100,0	6,8	4,8	8,6	6,3	9,1	11,3	53,1
EXTREMADURA	100,0	18,6	14,4	20,7	10,5	15,6	13,5	6,7
BADAJOS	100,0	18,1	15,2	23,1	8,6	11,6	15,8	7,6
CACERES	100,0	19,9	12,3	15,0	14,9	25,0	8,2	4,7
GALICIA	100,0	17,5	11,9	13,8	12,5	11,9	10,6	21,7
LA CORUÑA	100,0	19,7	16,7	19,7	15,5	11,9	1,2	15,2
LUGO	100,0	21,3	12,0	4,5	9,2	9,1	26,9	17,1
ORENSE	100,0	8,9	5,1	11,3	8,2	2,2	6,1	58,1
PONTEVEDRA	100,0	20,7	12,7	13,9	14,5	20,7	16,6	0,9
MADRID	100,0	10,9	8,2	13,0	12,0	14,9	12,8	28,2
MADRID	100,0	10,9	8,2	13,0	12,0	14,9	12,8	28,2
MURCIA	100,0	9,8	8,3	9,8	12,9	11,3	10,6	37,4
MURCIA	100,0	9,8	8,3	9,8	12,9	11,3	10,6	37,4
NAVARRA	100,0	7,9	6,6	12,3	6,1	13,1	12,5	41,4
NAVARRA	100,0	7,9	6,6	12,3	6,1	13,1	12,5	41,4
PAIS VASCO	100,0	6,3	6,1	8,9	10,0	12,9	20,6	35,1
ALAVA	100,0	8,5	9,6	9,3	6,5	10,0	26,8	29,2
GUIPUZCOA	100,0	4,8	5,2	8,4	10,3	12,4	19,6	39,4
VIZCAYA	100,0	7,7	6,3	9,4	10,7	14,4	20,3	31,2
RIOJA (LA)	100,0	17,2	12,2	16,5	14,4	4,7	4,2	30,8
RIOJA (LA)	100,0	17,2	12,2	16,5	14,4	4,7	4,2	30,8
CEUTA	100,0	7,3	10,1	35,4	36,5			10,7
CEUTA	100,0	7,3	10,1	35,4	36,5			10,7
MELILLA	100,0	4,2	6,1	20,8	12,1		50,0	6,8
MELILLA	100,0	4,2	6,1	20,8	12,1		50,0	6,8

# Distribución porcentual de los trabajadores de la Economía Social según Tamaño de Sociedad, por Autonomía.

TaPrG

31/03/2019

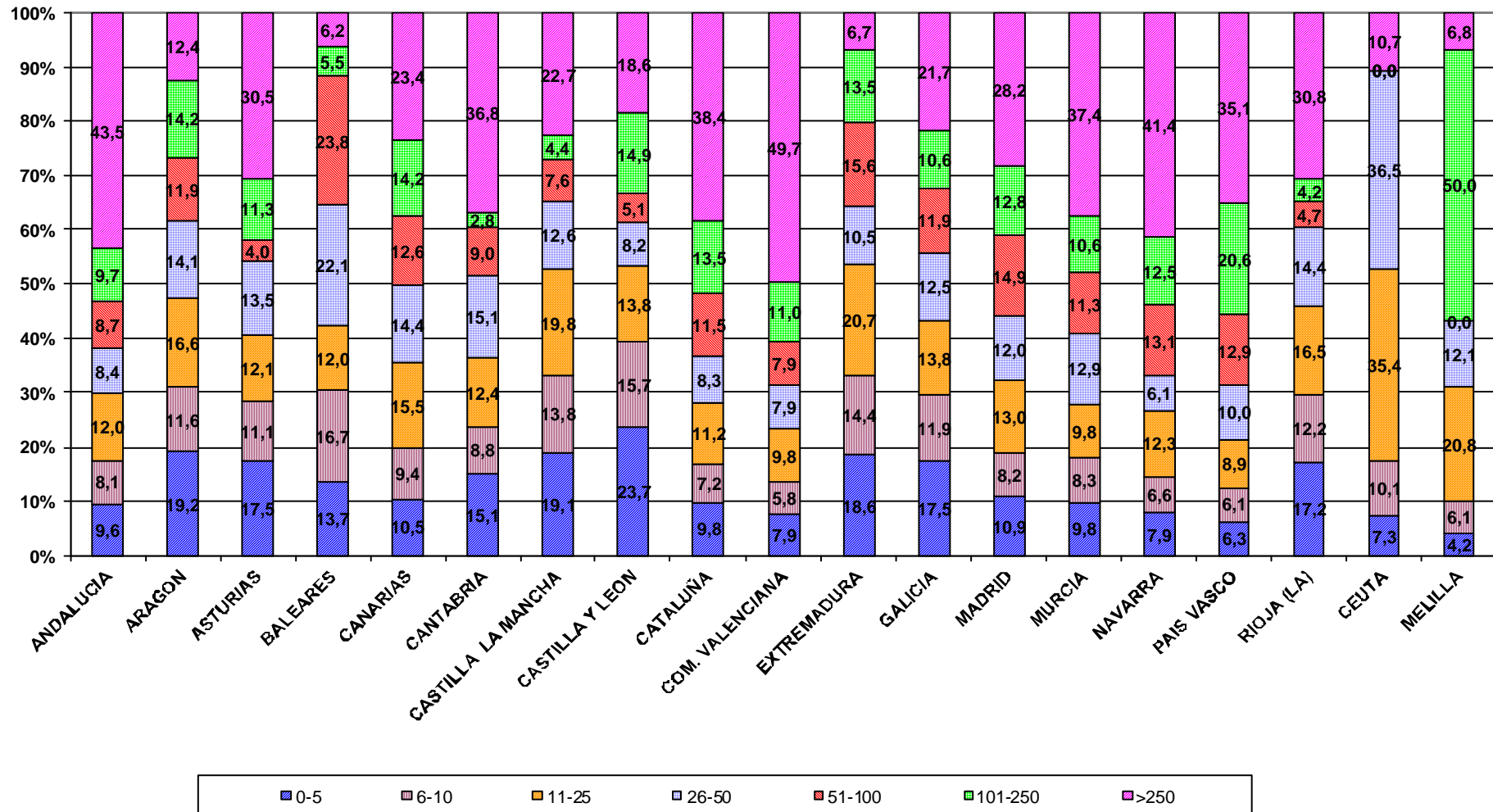



# Distribución porcentual de los trabajadores de la Economía Social según Tamaño de Sociedad, por Sector y Sección de Actividad

(TaSc) 31/03/2019  
 Actividades Económicas (CNAE 2009) **TAMAÑO DE SOCIEDAD (en número de Trabajadores)**

SECTORES	TOTAL	0-5	6-10	11-25	26-50	51-100	101-250	>250
1.-AGRICULTURA	100,0	7,1	4,2	7,7	8,4	8,8	17,4	46,3
2.-INDUSTRIA	100,0	13,0	13,2	20,6	14,4	12,4	8,8	17,7
3.-CONSTRUCCION	100,0	26,8	22,9	28,7	11,5	5,4	2,6	2,2
4.-SERVICIOS	100,0	10,3	7,4	10,0	9,1	10,6	12,5	40,2

## TAMAÑO DE SOCIEDAD (en número de Trabajadores)

SECCIONES	TOTAL	0-5	6-10	11-25	26-50	51-100	101-250	>250
A AGRICULTURA, GANADERÍA, SILVICULTURA Y PESCA	100,0	7,1	4,2	7,7	8,4	8,8	17,4	46,3
B INDUSTRIAS EXTRACTIVAS	100,0	54,2	45,8					
C INDUSTRIA MANUFACTURERA	100,0	12,8	13,2	20,5	14,3	12,4	8,9	17,9
D SUMIN. ENERGÍA ELÉCTRICA, GAS, VAPOR Y AIRE ACONDIC.	100,0	21,1	8,8	16,3		27,9		25,9
E SUMIN. AGUA, ACT. SANEAM., GEST. RESIDUOS Y DESCONTAMINACIÓN	100,0	20,9	11,7	29,0	35,8	0,6	1,9	
F CONSTRUCCIÓN	100,0	26,8	22,9	28,7	11,5	5,4	2,6	2,2
G COMERCIO P/ MAYOR Y P/ MENOR; REPARACIÓN DE VEHÍCULOS	100,0	11,7	7,0	8,3	5,4	5,5	9,6	52,5
H TRANSPORTE Y ALMACENAMIENTO	100,0	20,6	17,6	20,1	10,6	10,2	9,4	11,5
I HOSTELERÍA	100,0	19,0	18,3	13,4	2,8	1,8	1,3	43,5
J INFORMACIÓN Y COMUNICACIONES	100,0	28,0	20,5	23,7	15,6	8,1	4,1	
K ACTIVIDADES FINANCIERAS Y DE SEGUROS	100,0	1,4	0,8	1,5	2,4	1,8	9,1	83,0
L ACTIVIDADES INMOBILIARIAS	100,0	65,5	13,6	20,4			0,6	
M ACTIVIDADES PROFESIONALES, CIENTÍFICAS Y TÉCNICAS	100,0	39,8	18,5	17,4	10,4	5,3	6,6	2,0
N ACTIVIDADES ADMINISTRATIVAS Y SERVICIOS AUXILIARES	100,0	9,0	7,2	11,1	10,7	10,8	8,8	42,5
O ADMINISTRACIÓN PÚBLICA Y DEFENSA; SEG. SOCIAL OBLIGATORIA	100,0	47,4	36,8	15,8				
P EDUCACIÓN	100,0	3,4	4,5	10,8	17,7	24,9	24,4	14,2
Q ACTIVIDADES SANITARIAS Y DE SERVICIOS SOCIALES	100,0	2,6	3,1	7,8	7,7	9,8	13,2	55,8
R ACTIVIDADES ARTÍSTICAS, RECREATIVAS Y DE ENTRETENIMIENTO	100,0	22,0	13,9	14,6	13,9	18,4	7,9	9,3
S OTROS SERVICIOS	100,0	35,7	18,8	20,9	10,8	9,4	4,5	
T ACT. DE LOS HOGARES COMO EMPLEADORES Y COMO PRODUCTORES	100,0	56,3		43,8				
U ACT. DE ORGANIZACIONES Y ORGANISMOS EXTRATERRITORIALES	100,0	100,0						

# Distribución porcentual de los trabajadores de la Economía Social según Tamaño de Sociedad, por División de Actividad

31/03/2019

DIVISIONES (CNAE 2009)		TAMAÑO DE SOCIEDAD (en número de Trabajadores)							
		TOTAL	0-5	6-10	11-25	26-50	51-100	101-250	>250
A 01	AGRICULTURA, GANADERÍA, CAZA Y SERVICIOS RELACIONADOS	100,0	6,7	4,0	7,4	8,4	8,9	17,7	46,8
A 02	SILVICULTURA Y EXPLOTACIÓN FORESTAL	100,0	24,1	31,3	35,2	8,4	0,9		
A 03	PESCA Y ACUICULTURA	100,0	61,9	9,4	14,4	14,4			
B 07	EXTRACCIÓN DE MINERALES METÁLICOS	100,0		100,0					
B 08	OTRAS INDUSTRIAS EXTRACTIVAS	100,0	64,6	35,4					
B 09	ACTIVIDADES DE APOYO A LAS INDUSTRIAS EXTRACTIVAS	100,0	11,1	88,9					
C 10	INDUSTRIA DE LA ALIMENTACIÓN	100,0	12,1	12,5	16,4	11,0	13,3	9,0	25,8
C 11	FABRICACIÓN DE BEBIDAS	100,0	17,2	12,6	32,8	18,5	13,6	2,7	2,6
C 13	INDUSTRIA TEXTIL	100,0	13,3	18,2	36,1	17,9	14,5		
C 14	CONFECCIÓN DE PRENDAS DE VESTIR	100,0	33,7	19,6	44,2	2,5			
C 15	INDUSTRIA DEL CUERO Y DEL CALZADO	100,0	13,4	17,2	19,7	38,9	10,9		
C 16	INDUSTRIA DE LA MADERA Y DEL CORCHO, CESTERÍA Y ESPARTERÍA	100,0	17,3	17,3	21,8	20,5	13,2	7,3	2,5
C 17	INDUSTRIA DEL PAPEL	100,0	23,8	19,6	25,2	31,5			
C 18	ARTES GRÁFICAS Y REPRODUCCIÓN DE SOPORTES GRABADOS	100,0	32,3	22,1	29,0	6,2	10,3		
C 19	COQUERÍAS Y REFINO DE PETRÓLEO	100,0	100,0						
C 20	INDUSTRIA QUÍMICA	100,0	11,8	11,8	46,5	15,3	5,1		9,5
C 22	FABRICACIÓN DE PRODUCTOS DE CAUCHO Y PLÁSTICOS	100,0	8,2	8,0	15,0	2,4	19,2	18,0	29,0
C 23	FABRICACIÓN DE OTROS PRODUCTOS MINERALES NO METÁLICOS	100,0	18,9	18,5	21,3	6,9	7,5	0,2	26,7
C 24	METALURGIA; FABRIC. PROD. DE HIERRO, ACERO Y FERROALEACIONES	100,0	1,8	2,3	8,7	4,3	7,6	14,5	60,8
C 25	FABRICACIÓN DE PROD. METÁLICOS, EXCEPTO MAQUINARIA Y EQUIPO	100,0	12,9	16,8	23,7	24,0	11,0	5,0	6,5
C 26	FABRICACIÓN DE PROD. INFORMÁTICOS, ELECTRÓNICOS Y ÓPTICOS	100,0	5,8	19,9	19,9	38,2	16,2		
C 27	FABRICACIÓN DE MATERIAL Y EQUIPO ELÉCTRICO	100,0	3,9	6,8	12,6	16,0	45,4	15,2	
C 28	FABRICACIÓN DE MAQUINARIA Y EQUIPO N.C.O.P.	100,0	6,3	8,4	21,3	16,1	10,0	21,3	16,7
C 29	FABRICACIÓN DE VEHÍCULOS DE MOTOR, REMOLQUES	100,0	3,7	13,3	21,0		27,1	34,9	
C 30	FABRICACIÓN DE OTRO MATERIAL DE TRANSPORTE	100,0	1,6	7,6	9,1	31,1		50,5	
C 31	FABRICACIÓN DE MUEBLES	100,0	15,9	19,8	16,8	23,7	12,7	11,3	
C 32	OTRAS INDUSTRIAS MANUFACTURERAS	100,0	20,4	12,9	29,7	15,3	21,7		
C 33	REPARACIÓN E INSTALACIÓN DE MAQUINARIA Y EQUIPO	100,0	20,2	17,3	22,4	5,1	3,8	0,1	31,1
D 35	SUMINISTRO DE ENERGÍA ELÉCTR., GAS, VAPOR Y AIRE ACONDICIONADO	100,0	21,1	8,8	16,3		27,9		25,9
E 36	CAPTACIÓN, DEPURACIÓN Y DISTRIBUCIÓN DE AGUA	100,0	45,9	5,5	22,9	25,7			
E 37	RECOGIDA Y TRATAMIENTO DE AGUAS RESIDUALES	100,0	22,6	52,8	24,5				
E 38	RECOGIDA, TRATAMIENTO Y ELIMINACIÓN DE RESIDUOS; VALORIZACIÓN	100,0	9,1	7,0	32,9	47,0	1,0	3,0	
E 39	ACTIVIDADES DE DESCONTAM. Y OTROS SERV. DE GESTIÓN DE RESIDUOS	100,0	100,0						
F 41	CONSTRUCCIÓN DE EDIFICIOS	100,0	23,8	21,4	26,2	11,7	3,6	7,3	6,1
F 42	INGENIERÍA CIVIL	100,0	19,8	15,7	30,4	9,9	24,2		
F 43	ACTIVIDADES DE CONSTRUCCIÓN ESPECIALIZADA	100,0	28,8	24,0	30,1	11,4	5,7		0,0
G 45	VENTA Y REPARACIÓN DE VEHÍCULOS DE MOTOR Y MOTOCICLETAS	100,0	44,3	21,8	20,7	8,1	4,6	0,3	0,3
G 46	COMERCIO AL POR MAYOR E INTERMEDIARIOS DEL COMERCIO	100,0	8,0	6,3	9,7	7,3	8,1	16,8	43,8
G 47	COMERCIO AL POR MENOR	100,0	11,8	5,7	4,8	2,6	2,3	1,8	71,0
H 49	TRANSPORTE TERRESTRE Y POR TUBERÍA	100,0	20,3	17,3	21,3	9,4	9,3	7,8	14,7
H 50	TRANSPORTE MARÍTIMO Y POR VÍAS NAVEGABLES INTERIORES	100,0	38,5	61,5					
H 52	ALMACENAMIENTO Y ACTIVIDADES ANEXAS AL TRANSPORTE	100,0	23,0	16,6	15,5	13,3	12,1	19,6	
H 53	ACTIVIDADES POSTALES Y DE CORREOS	100,0	16,5	24,6	17,5	22,8	18,6		
I 55	SERVICIOS DE ALOJAMIENTO	100,0	28,2	27,1	28,1	4,3	12,3		
I 56	SERVICIOS DE COMIDAS Y BEBIDAS	100,0	18,3	17,6	12,3	2,7	1,0	1,4	46,8
J 58	EDICIÓN	100,0	24,3	17,6	25,2	32,8			
J 59	ACTIV. CINEMATOGRAF., VIDEO Y PROGR. DE TV, SONIDO Y ED. MUSICAL	100,0	33,9	27,3	24,1	14,7			
J 60	ACTIVIDADES DE PROGRAMACIÓN Y EMISIÓN DE RADIO Y TELEVISIÓN	100,0	29,7	48,6	21,6				
J 61	TELECOMUNICACIONES	100,0	19,8	14,2	42,5	20,1	3,4		
J 62	PROGRAMACIÓN, CONSULTORÍA Y ACTIV. RELAC. CON LA INFORMÁTICA	100,0	29,1	23,2	17,0	10,4	11,4	8,9	
J 63	SERVICIOS DE INFORMACIÓN	100,0	37,3	2,5	26,5	0,5	33,3		
K 64	SERVICIOS FINANCIEROS, EXCEPTO SEGUROS Y FONDOS DE PENSIONES	100,0	0,3	0,6	1,5	2,4	1,8	9,2	84,2
K 65	SEGUROS, REASEGUROS Y FONDOS DE PENSIONES,	100,0	48,5	51,5					
K 66	ACTIVIDADES AUXIL.A LOS SERVICIOS FINANCIEROS Y A LOS SEGUROS	100,0	89,8	8,6				1,6	
L 68	ACTIVIDADES INMOBILIARIAS	100,0	65,5	13,6	20,4			0,6	
M 69	ACTIVIDADES JURÍDICAS Y DE CONTABILIDAD	100,0	48,4	19,8	11,4	7,6	1,0	6,2	5,6
M 70	ACTIV. DE LAS SEDES CENTRALES; CONSULTORÍA DE GESTIÓN EMPRESARIAL	100,0	49,9	19,2	22,5	5,8	2,4	0,2	
M 71	SERVICIOS TÉCNICOS DE ARQUITECTURA E INGENIERÍA	100,0	34,1	16,1	26,4	11,4	2,9	9,1	
M 72	INVESTIGACIÓN Y DESARROLLO	100,0	9,7	12,5	16,3	19,4	13,8	28,4	
M 73	PUBLICIDAD Y ESTUDIOS DE MERCADO	100,0	41,8	14,2	12,2	15,7	16,0		
M 74	OTRAS ACTIVIDADES PROFESIONALES, CIENTÍFICAS Y TÉCNICAS	100,0	43,5	24,6	18,9	11,3			1,7
M 75	ACTIVIDADES VETERINARIAS	100,0	26,5	27,0	9,8	10,4	26,3		
N 77	ACTIVIDADES DE ALQUILER	100,0	31,5	14,5	38,2	15,9			
N 78	ACTIVIDADES RELACIONADAS CON EL EMPLEO	100,0	0,7	0,4	2,3	1,7	5,2		89,7
N 79	ACTIVIDADES DE AGENCIAS DE VIAJES	100,0	56,0	26,8	17,2				
N 80	ACTIVIDADES DE SEGURIDAD E INVESTIGACIÓN	100,0	23,6	14,3	27,1	35,0			
N 81	SERVICIOS A EDIFICIOS Y ACTIVIDADES DE JARDINERÍA	100,0	7,0	8,1	11,6	14,7	19,4	11,8	27,4
N 82	ACTIVIDADES ADMINISTRATIVAS DE OFICINA Y OTRAS AUX. A EMPRESAS	100,0	8,9	6,8	9,9	8,5	2,4	13,1	50,3
O 84	ADMINISTRACIÓN PÚBLICA Y DEFENSA; SEGURIDAD SOCIAL OBLIGATORIA	100,0	47,4	36,8	15,8				
P 85	EDUCACIÓN	100,0	3,4	4,5	10,8	17,7	24,9	24,4	14,2
Q 86	ACTIVIDADES SANITARIAS	100,0	10,1	7,2	9,2	9,7	11,0	11,2	41,5
Q 87	ASISTENCIA EN ESTABLECIMIENTOS RESIDENCIALES	100,0	0,7	1,7	7,4	10,1	14,5	14,1	51,5
Q 88	ACTIVIDADES DE SERVICIOS SOCIALES SIN ALOJAMIENTO	100,0	1,6	2,6	7,6	6,2	7,8	13,4	60,7
R 90	ACTIVIDADES DE CREACIÓN, ARTÍSTICAS Y ESPECTÁCULOS	100,0	22,2	10,0	12,5	8,5	27,4		19,3
R 91	ACTIVIDADES DE BIBLIOTECAS, ARCHIVOS, MUSEOS Y OTRAS CULTURALES	100,0	10,4	11,9	8,0	16,3		53,4	
R 92	ACTIVIDADES DE JUEGOS DE AZAR Y APUESTAS	100,0	100,0						
R 93	ACTIVIDADES DEPORTIVAS, RECREATIVAS Y DE ENTRETENIMIENTO	100,0	24,1	18,0	18,3	18,3	15,1	3,5	2,8
S 94	ACTIVIDADES ASOCIATIVAS	100,0	18,0	9,9	29,7	16,6	12,2	13,7	
S 95	REPARACIÓN DE ORDENADORES, EFECTOS PERSONALES Y DE USO DOMÉSTICO	100,0	40,9	31,7	21,5	6,0			
S 96	OTROS SERVICIOS PERSONALES	100,0	43,7	18,8	15,6	9,4	11,4	1,0	
T 97	ACTIVIDADES DE LOS HOGARES COMO EMPLEADORES DE PERSONAL DOMÉSTIC	100,0	56,3		43,8				
U 99	ACTIVIDADES DE ORGANIZACIONES Y ORGANISMOS EXTRATERRITORIALES	100,0	100,0						

FUENTE: Ficheros de Centros de Cotización y de Afiliados en Alta en la Seguridad Social.-Excluido Régimen Autónomos

# Distribución porcentual de los trabajadores de la Economía Social según Tamaño de Sociedad, por Sectores.

TaSCG

31/03/2019

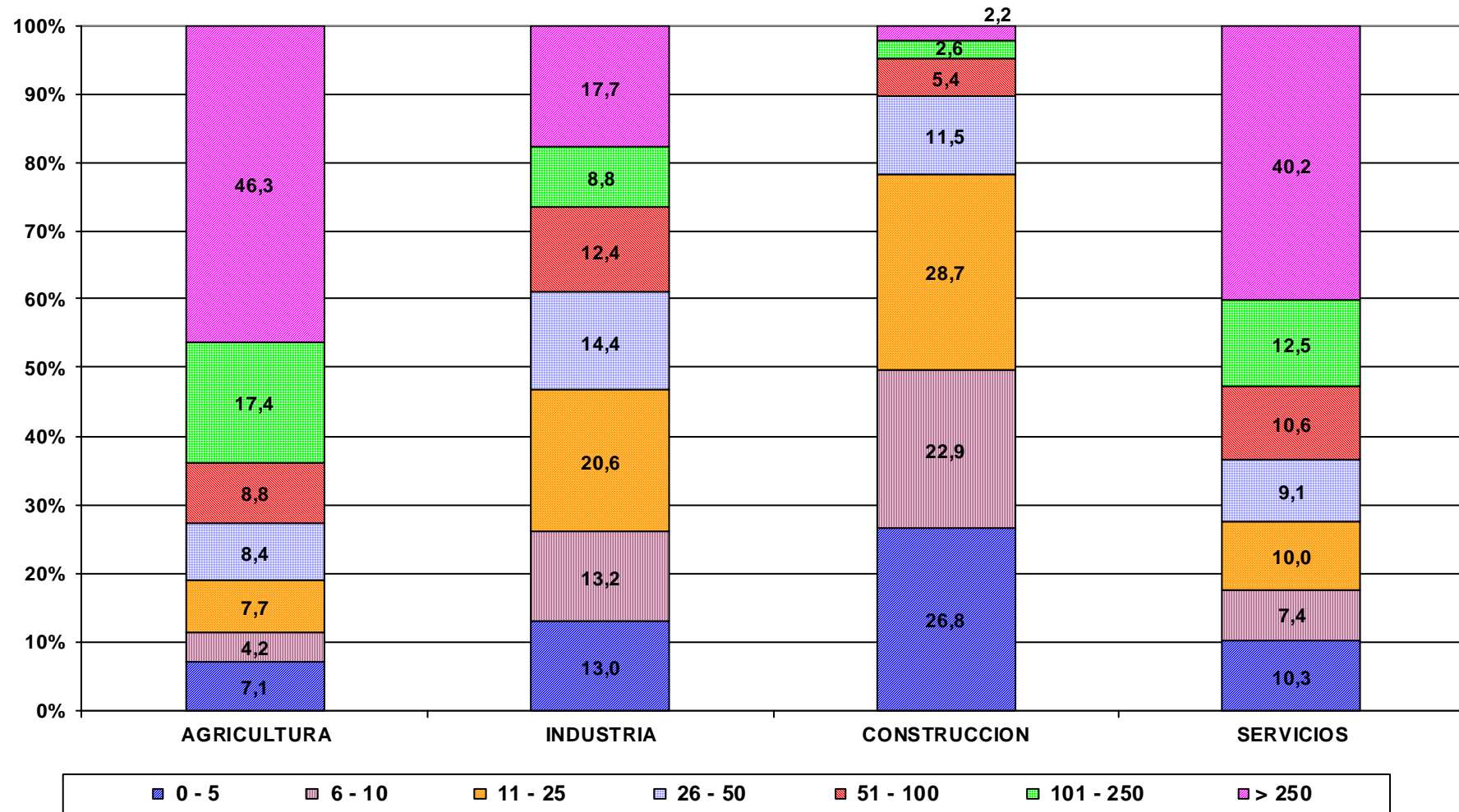

# **Características de los Trabajadores en situación de alta en la Seguridad Social**

---

## **Según Sector de Actividad**

## Distribución porcentual de los trabajadores de la Economía Social según Sector, por nacionalidad.

ScNa

31/03/2019

	TOTAL	AGRICULTURA	INDUSTRIA	CONSTRUCCION	SERVICIOS
ESPAÑA	100,0	8,3	20,0	4,5	67,1
EXTRANJERO	100,0	35,4	22,5	8,2	33,8

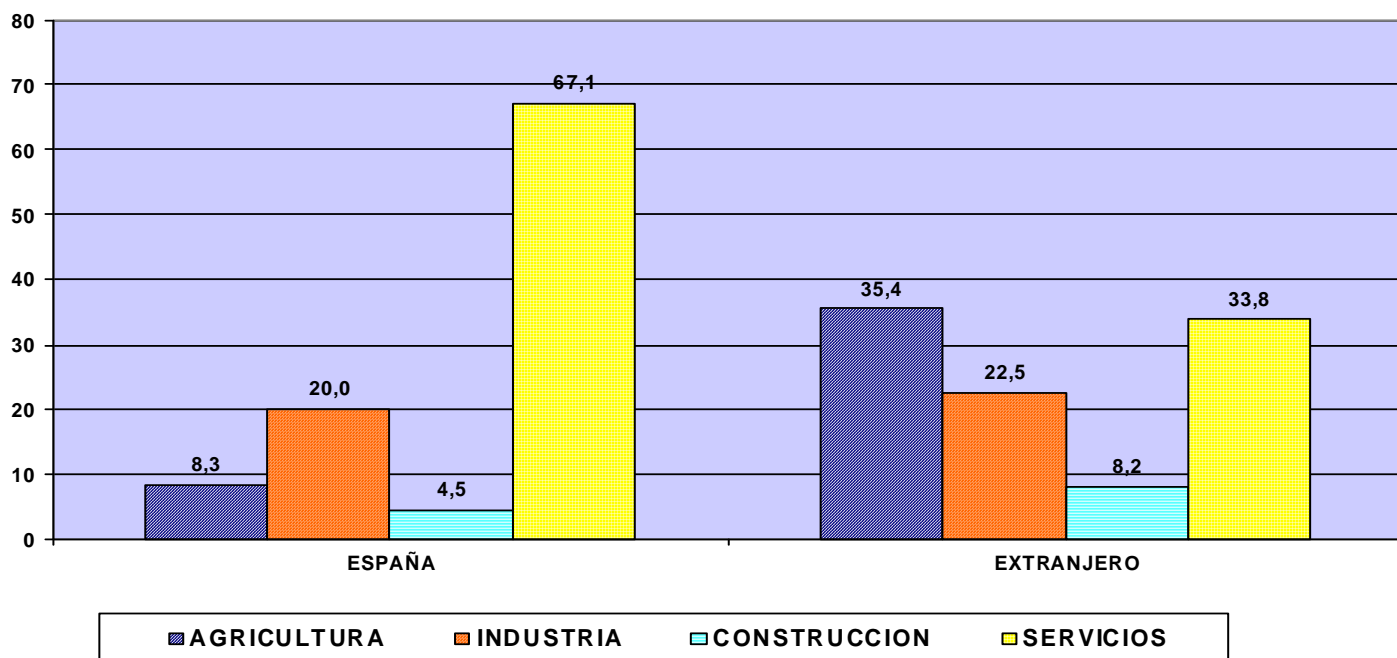

## Distribución porcentual de los trabajadores extranjeros según Sector, por Continente

	TOTAL	AGRICULTURA	INDUSTRIA	CONSTRUCCION	SERVICIOS
EUROPA UE	100,0	31,1	20,6	10,7	37,5
EUROPA RESTO	100,0	15,7	21,1	11,1	52,1
AFRICA	100,0	50,8	26,7	4,6	17,8
AMERICA CENTRAL	100,0	8,4	25,0	4,7	62,0
AMERICA NORTE	100,0	2,4	9,6	1,2	86,8
AMERICA SUR	100,0	21,9	16,5	9,5	52,1
ASIA	100,0	29,2	36,8	3,8	30,3
OCEANIA	100,0	8,0	6,0	2,0	84,0

# Distribución porcentual de los trabajadores de la Economía Social según Sector, por Comunidad Autónoma y Provincia

ScPr

31/03/2019

	Total	Agricultura	Industria	Construcción	Servicios
<b>ANDALUCIA</b>	<b>100,0</b>	<b>25,6</b>	<b>13,5</b>	<b>4,3</b>	<b>56,6</b>
ALMERIA	100,0	8,9	2,6	1,8	86,7
CADIZ	100,0	27,4	11,5	5,8	55,3
CORDOBA	100,0	8,8	39,7	5,0	46,6
GRANADA	100,0	25,3	8,1	2,9	63,7
HUELVA	100,0	75,2	2,4	2,8	19,6
JAEN	100,0	2,3	30,5	8,1	59,0
MALAGA	100,0	2,2	16,4	7,0	74,4
SEVILLA	100,0	15,6	18,4	5,3	60,7
<b>ARAGON</b>	<b>100,0</b>	<b>5,1</b>	<b>38,7</b>	<b>5,5</b>	<b>50,7</b>
HUESCA	100,0	13,0	22,4	7,9	56,7
TERUEL	100,0	11,3	22,7	5,4	60,5
ZARAGOZA	100,0	3,2	43,0	5,1	48,8
<b>ASTURIAS</b>	<b>100,0</b>	<b>3,6</b>	<b>10,5</b>	<b>4,6</b>	<b>81,3</b>
ASTURIAS	100,0	3,6	10,5	4,6	81,3
<b>BALEARES</b>	<b>100,0</b>	<b>1,3</b>	<b>4,7</b>	<b>8,8</b>	<b>85,2</b>
BALEARES	100,0	1,3	4,7	8,8	85,2
<b>CANARIAS</b>	<b>100,0</b>	<b>6,0</b>	<b>11,4</b>	<b>3,2</b>	<b>79,4</b>
LAS PALMAS	100,0	3,8	15,6	3,7	76,9
STA.CRUIZ DE TENERIFE	100,0	7,6	8,5	2,8	81,1
<b>CANTABRIA</b>	<b>100,0</b>	<b>1,0</b>	<b>38,2</b>	<b>5,2</b>	<b>55,6</b>
CANTABRIA	100,0	1,0	38,2	5,2	55,6
<b>CASTILLA LA MANCHA</b>	<b>100,0</b>	<b>15,3</b>	<b>31,0</b>	<b>6,6</b>	<b>47,2</b>
ALBACETE	100,0	29,4	17,4	6,2	46,9
CIUDAD REAL	100,0	2,7	38,3	7,5	51,4
CUENCA	100,0	24,0	32,4	8,5	35,0
GUADALAJARA	100,0	13,4	9,3	10,3	67,0
TOLEDO	100,0	3,6	41,4	4,5	50,5
<b>CASTILLA Y LEON</b>	<b>100,0</b>	<b>19,0</b>	<b>29,0</b>	<b>4,7</b>	<b>47,3</b>
AVILA	100,0	31,1	21,3	8,7	38,8
BURGOS	100,0	14,7	38,2	4,8	42,3
LEON	100,0	14,1	32,4	4,6	49,0
PALENCIA	100,0	30,5	24,1	4,3	41,0
SALAMANCA	100,0	17,8	16,3	5,0	60,9
SEGOVIA	100,0	37,5	13,9	0,8	47,8
SORIA	100,0	5,1	53,1	3,5	38,4
VALLADOLID	100,0	9,1	34,2	7,5	49,1
ZAMORA	100,0	28,7	29,3	1,3	40,8
<b>CATALUÑA</b>	<b>100,0</b>	<b>2,1</b>	<b>18,5</b>	<b>3,5</b>	<b>75,9</b>
BARCELONA	100,0	0,6	11,8	2,9	84,6
GERONA	100,0	0,9	45,9	2,6	50,6
LERIDA	100,0	11,9	31,2	5,8	51,1
TARRAGONA	100,0	6,2	30,0	6,7	57,2
<b>COM. VALENCIANA</b>	<b>100,0</b>	<b>12,0</b>	<b>12,0</b>	<b>3,3</b>	<b>72,8</b>
ALICANTE	100,0	8,7	11,0	6,5	73,8
CASTELLON	100,0	18,6	9,3	1,1	71,0
VALENCIA	100,0	11,5	12,9	2,7	72,8
<b>EXTREMADURA</b>	<b>100,0</b>	<b>11,6</b>	<b>21,6</b>	<b>6,3</b>	<b>60,5</b>
BADAJOS	100,0	15,0	23,6	7,3	54,0
CACERES	100,0	3,4	16,7	3,8	76,1
<b>GALICIA</b>	<b>100,0</b>	<b>10,1</b>	<b>30,5</b>	<b>8,3</b>	<b>51,2</b>
LA CORUÑA	100,0	6,7	24,1	7,0	62,1
LUGO	100,0	22,6	20,2	6,2	51,0
ORENSE	100,0	18,2	43,8	6,8	31,3
PONTEVEDRA	100,0	1,3	30,8	11,7	56,2
<b>MADRID</b>	<b>100,0</b>	<b>0,2</b>	<b>6,4</b>	<b>5,2</b>	<b>88,2</b>
MADRID	100,0	0,2	6,4	5,2	88,2
<b>MURCIA</b>	<b>100,0</b>	<b>27,6</b>	<b>8,1</b>	<b>5,5</b>	<b>58,8</b>
MURCIA	100,0	27,6	8,1	5,5	58,8
<b>NAVARRA</b>	<b>100,0</b>	<b>3,5</b>	<b>29,1</b>	<b>14,0</b>	<b>53,4</b>
NAVARRA	100,0	3,5	29,1	14,0	53,4
<b>PAIS VASCO</b>	<b>100,0</b>	<b>0,4</b>	<b>36,1</b>	<b>4,1</b>	<b>59,3</b>
ALAVA	100,0	1,9	28,5	6,0	63,7
GUIPUZCOA	100,0	0,2	45,5	4,4	49,8
VIZCAYA	100,0	0,5	25,0	3,4	71,1
<b>RIOJA (LA)</b>	<b>100,0</b>	<b>0,6</b>	<b>36,9</b>	<b>23,8</b>	<b>38,7</b>
RIOJA (LA)	100,0	0,6	36,9	23,8	38,7
<b>CEUTA</b>	<b>100,0</b>		<b>10,6</b>	<b>1,8</b>	<b>87,6</b>
CEUTA	100,0		10,6	1,8	87,6
<b>MELILLA</b>	<b>100,0</b>				<b>100,0</b>
MELILLA	100,0				100,0

# Distribución porcentual de los trabajadores de la Economía Social según Sector, por Comunidad Autónoma.

ScPrG

31/03/2019

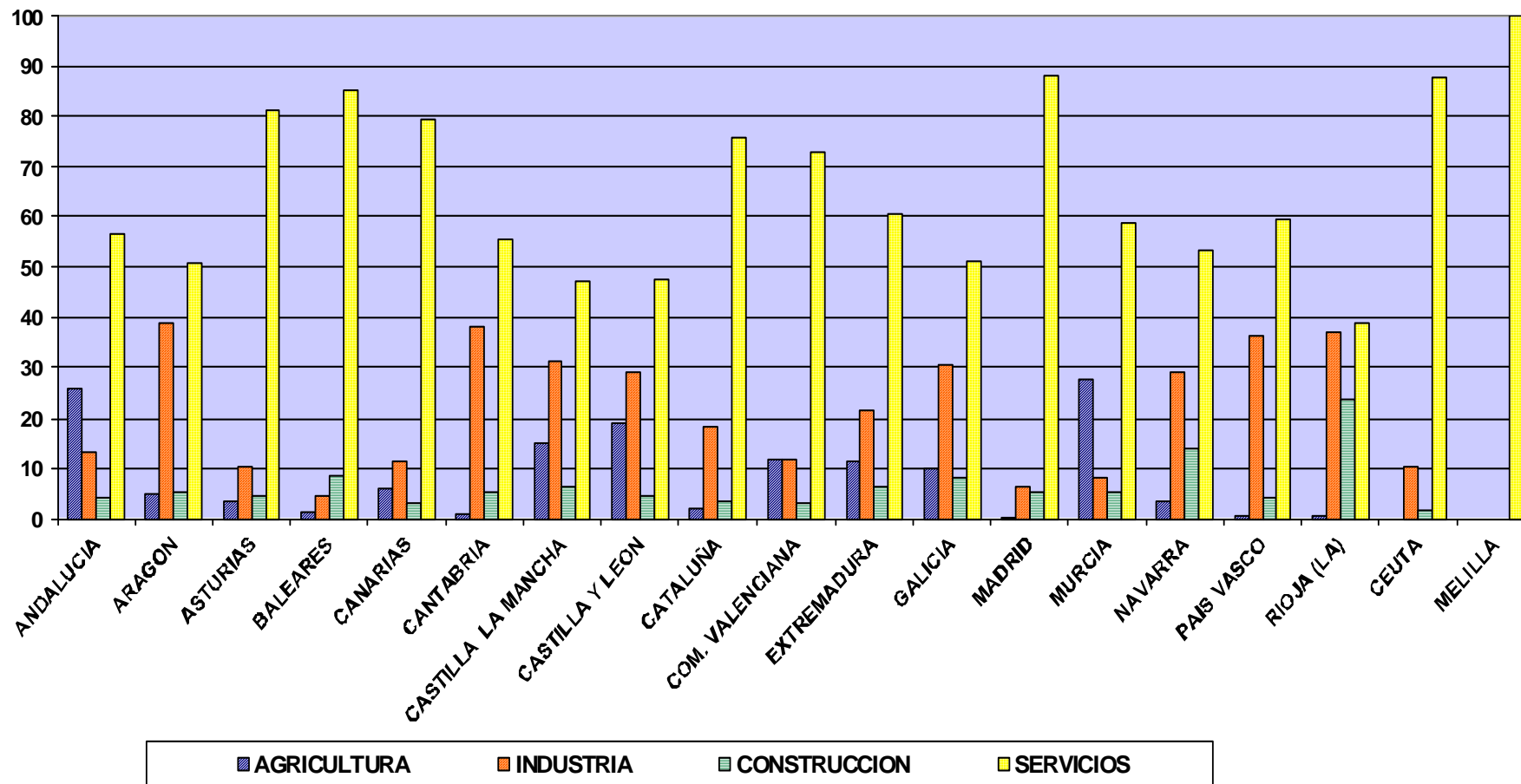

# **Características de los Trabajadores en situación de alta en la Seguridad Social**

---

## **Por Grupo de Cotización**



# Distribución porcentual de los trabajadores de la Economía Social según Tamaño de Sociedad, por Grupo de Cotización

TaGr

31/03/2019

Excluido Autónomos

Grupos de Cotización	TAMAÑO DE SOCIEDAD (en número de Trabajadores)							
	TOTAL	0-5	6-10	11-25	26-50	51-100	101-250	>250
<b>TOTAL</b>	<b>100,0</b>	<b>100,0</b>	<b>100,0</b>	<b>100,0</b>	<b>100,0</b>	<b>100,0</b>	<b>100,0</b>	<b>100,0</b>
INGENIEROS LICENCIADOS	6,9	6,2	5,3	7,1	11,2	13,1	10,8	3,1
INGENIEROS TECNICOS, PERITOS Y AYUDANTES	9,3	4,0	5,1	8,8	15,3	18,0	16,8	5,3
JEFES ADMINISTRATIVOS	5,1	5,8	5,0	4,3	3,7	3,0	3,8	6,6
AYUDANTES NO TITULADOS	3,3	2,9	2,6	2,6	2,9	3,1	4,5	3,5
OFICIALES ADMINISTRATIVOS	12,5	10,0	9,6	8,3	7,6	6,8	6,1	20,5
SUBALTERNOS	1,9	2,0	2,0	2,1	2,4	3,1	3,1	0,9
AUXILIARES ADMINISTRATIVOS	8,3	14,0	11,8	9,6	6,9	6,5	6,1	7,1
OFICIALES DE PRIMERA Y SEGUNDA	15,3	26,3	28,0	25,8	16,9	13,4	9,1	7,8
OFICIALES DE TERCERA Y ESPECIALISTAS	10,1	10,2	12,1	11,1	9,9	9,6	9,0	9,9
MAYORES DE 18 AÑOS NO CUALIFICADOS	27,2	18,4	18,5	20,3	23,1	23,4	30,8	35,2
TRABAJADORES MENORES DE 18 AÑOS	0,0	0,1	0,1	0,0	0,0	0,0	0,0	0,0

FUENTE: Ficheros de Centros de Cotización, y de Afiliados en Alta en la Seguridad Social.-

# Distribución porcentual de los trabajadores de la Economía Social según Sector, por Grupo Cotización.

ScGr

31/03/2019

Excluido Autónomos

Grupos de Cotización	Total	Agricultura	Industria	Construcción	Servicios
<b>Total</b>	<b>100,0</b>	<b>100,0</b>	<b>100,0</b>	<b>100,0</b>	<b>100,0</b>
INGENIEROS LICENCIADOS	6,9	0,8	4,6	2,5	8,9
INGENIEROS TECNICOS, PERITOS Y AYUDANTES	9,3	0,9	3,9	2,1	12,7
JEFES ADMINISTRATIVOS	5,1	0,9	4,3	2,2	6,4
AYUDANTES NO TITULADOS	3,3	0,5	3,0	1,2	4,1
OFICIALES ADMINISTRATIVOS	12,5	0,9	7,0	3,4	16,7
SUBALTERNOS	1,9	0,2	1,7	0,5	2,4
AUXILIARES ADMINISTRATIVOS	8,3	1,4	6,3	5,5	10,4
OFICIALES DE PRIMERA Y SEGUNDA	15,3	7,7	29,1	50,3	11,6
OFICIALES DE TERCERA Y ESPECIALISTAS	10,1	3,6	19,8	17,3	8,7
MAYORES DE 18 AÑOS NO CUALIFICADOS	27,2	83,1	20,3	14,9	18,0
TRABAJADORES MENORES DE 18 AÑOS	0,0	0,1	0,0	0,1	0,0

# Distribución porcentual de los trabajadores de la Economía Social según Sector, por Grupo Cotización.

ScGrG

31/03/2019

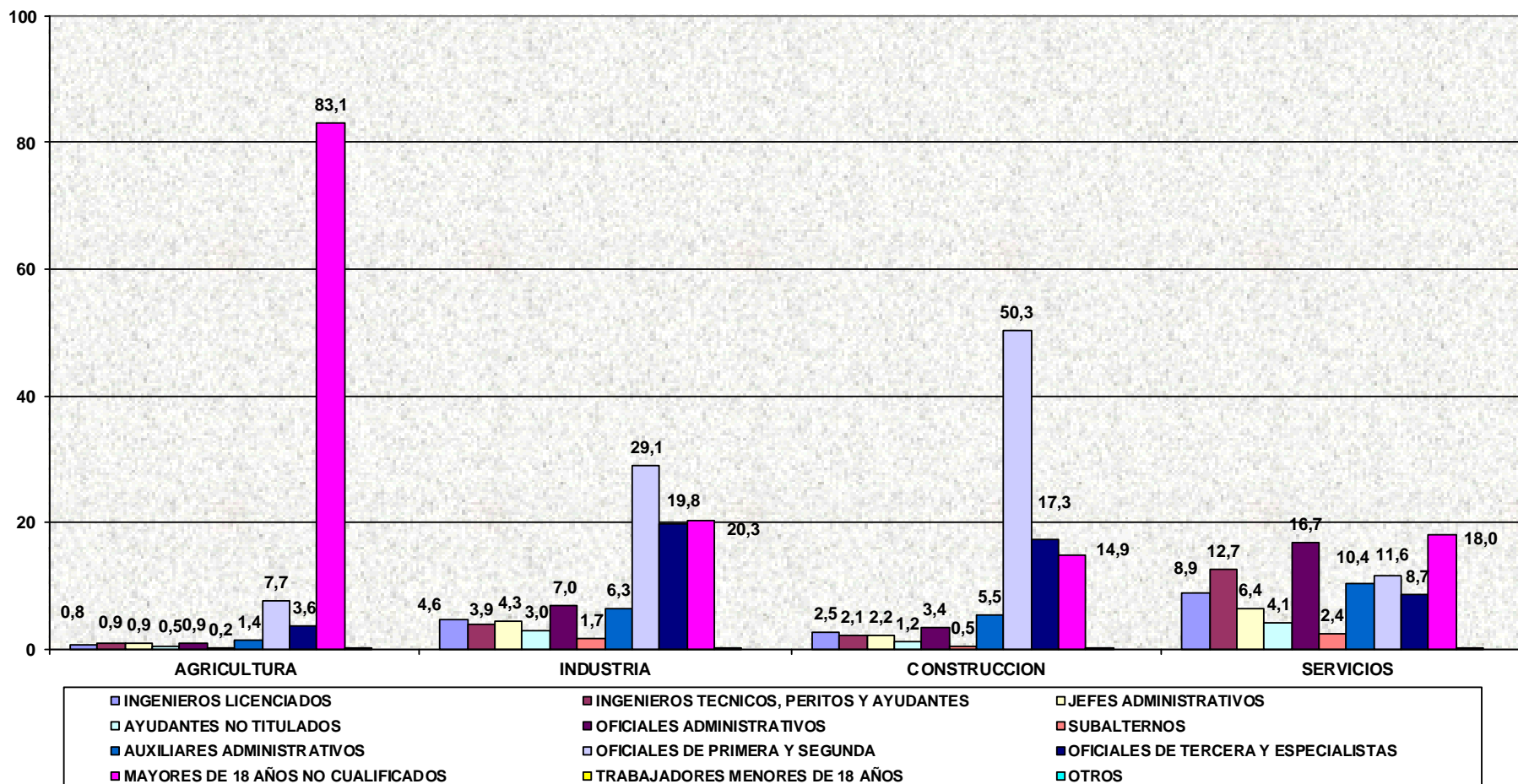

## FUENTES Y METODOLOGÍA

### FUENTES

Los ficheros originales de los que procede la información son los siguientes:

- Fichero de Cuentas de Cotización en situación de Alta en la Seguridad Social, que pertenecen a Sociedades Cooperativas y Laborales, tanto Anónimas como Limitadas (resultado de la explotación que se viene realizando trimestralmente).
- Fichero de Autónomos en Alta en la Seguridad Social que trabajan en Cooperativas.
- Fichero de Afiliados en Alta en la Seguridad Social, vinculados a Cuentas de Cotización de las empresas de Economía Social mencionadas anteriormente.
- Fichero de Cooperativas registradas, para la variable clase.

### METODOLOGÍA

Una vez concluida la explotación trimestral de los ficheros de Cuentas de Cotización en Alta en la Seguridad Social, se remite a la Seguridad Social el colectivo de Cuentas de Cotización de empresas de Economía Social, con objeto de que se pueda extraer del fichero de Afiliados el colectivo de trabajadores vinculados a dichas cuentas.

Este proceso supone que las fechas de extracción del fichero de Cuentas de Cotización (final de cada trimestre) y la del fichero de Afiliados, no sean las mismas, pero su distancia nunca supera los 30 días.

Esta falta de concordancia de las fechas de extracción de los ficheros produce unas diferencias en el número de trabajadores en Alta en la Seguridad Social, entre el fichero de Cuentas de Cotización (resultados de la base de datos) y el fichero de Afiliados (presente publicación), pero que no llega al 1% de los resultados. Por ello, se mantiene como referencia de esta explotación la del cierre del trimestre (para homogeneizarla con la que venimos realizando) aunque los resultados aparecen siempre en porcentajes, para evitar confusiones.

## Variables

Del fichero de Cuentas de Cotización se utilizaban ya tres variables:

- Lugar de trabajo (Comunidad Autónoma y provincia).
- Tamaño de la Sociedad
- Actividad económica Según la CNAE93 hasta el año 2008, y la CNAE2009 a partir de 2009.

Se utilizaba también otra, la antigüedad de la sociedad, que no se considera en la presente publicación por la falta de homogeneidad entre los diversos tipos de sociedad.

A las mencionadas variables, esta explotación incorpora las siguientes que proceden del fichero de Autónomos (cooperativistas en ese régimen) y del fichero de Afiliados (para el resto de los regímenes y los tres tipos de sociedades):

- Sexo: Varón o mujer.
- Edad: Agrupado en cuatro tramos: menores de 25 años, de 25 a 39, de 40 a 54 y de 55 años o más.
- Nacionalidad: Hay una primera distribución entre trabajadores españoles (que incluye los de doble nacionalidad) y los extranjeros. Estos últimos se subdividen a su vez en otro desglose por continentes, diferenciando a los europeos de la Unión Europea del resto, y a los procedentes de América de sus tres diferentes zonas geográficas.
- Tipo de Relación: Esta variable procede del Tipo de Contrato con el que el trabajador queda registrado en la Seguridad Social. En la relación INDEFINIDA figuran todos aquellos con contrato indefinido, más los que no tienen contrato y todos los Autónomos de Cooperativas. Como relación TEMPORAL figuran todos los que tienen alguna modalidad de contrato temporal.
- Tipo de Jornada: Que puede ser a tiempo parcial (los que tienen registrado un porcentaje de jornada) o a tiempo completo (el resto, incluido los autónomos de Cooperativas).
- Antigüedad del trabajador: Se trata del tiempo que dura la relación del trabajador con la sociedad en la que trabaja actualmente. Los tramos empleados son:

- Menos de 6 meses.
- De 6 meses cumplidos y menos de 1 año.
- Un año cumplido y menos de 3 años.
- 3 años cumplidos y menos de 5 años.
- 5 años cumplidos o más.

Esta variable no se encuentra disponible para los Autónomos.

- Grupo de Cotización: Por el que la sociedad tiene dado de Alta al trabajador en la Seguridad Social. No está disponible para los Autónomos.

Además existe otra variable, la clase, procedente del fichero de los registros de Cooperativas, que sólo se explota al final de cada año y para este tipo de Sociedades.

Los cuadros y gráficos ofrecen información de la distribución de los trabajadores de las empresas de Economía Social según los valores de cada variable para cada tipo de sociedad, y además los resultados obtenidos del cruce de las variables unas con otras, en los casos que resulta relevante dicho cruce.