COO-G7 COOPERATIVAS CONSTITUIDAS
Sociedades según comunidad autónoma. Años 2017 y 2018

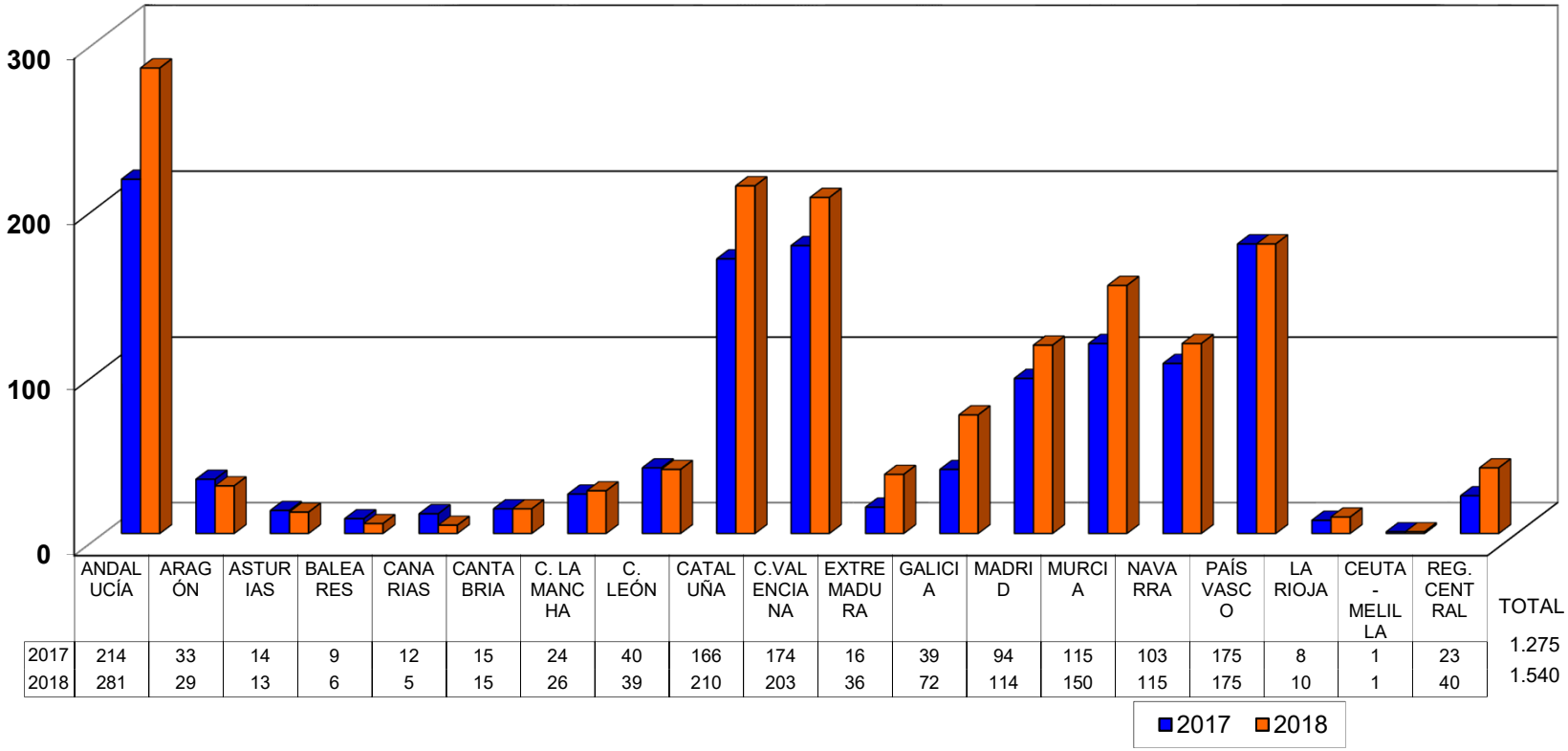

	ANDALUCÍA	ARAGÓN	ASTURIAS	BALEARES	CANARIAS	CANTABRIA	C. LA MANCHA	C. LEÓN	CATALUÑA	C.VALENCIANA	EXTREMADURA	GALICIA	MADRID	MURCIA	NAVARRA	PAÍS VASCO	LA RIOJA	CEUTA - MELILLA	REG. CENTRAL	TOTAL
2017	214	33	14	9	12	15	24	40	166	174	16	39	94	115	103	175	8	1	23	1.275
2018	281	29	13	6	5	15	26	39	210	203	36	72	114	150	115	175	10	1	40	1.540