



**MINISTERIO
DE EMPLEO
Y SEGURIDAD SOCIAL**

**SECRETARÍA DE ESTADO DE
EMPLEO**
D. G. DEL TRABAJO AUTÓNOMO, DE
LA ECONOMÍA SOCIAL Y DE LA
RESPONSABILIDAD SOCIAL DE LAS
EMPRESAS

BASE DE DATOS DE LA ECONOMÍA SOCIAL

Sociedades Cooperativas y Sociedades Laborales inscritas en la Seguridad Social

31 de Marzo de 2016

Elabora: Subdirección General de la Economía Social y de la Responsabilidad Social de las Empresas

CORREO ELECTRÓNICO: eye.econ.soc@meyss.es

http://www.meyss.es/es/sec_trabajo/autonomos/economia-soc/EconomiaSocial/estadisticas/index.htm

C/PÍO BAROJA, 6
28071 MADRID
TEL.: 91 363 18 10
FAX: 91 363 20 34

INDICE

A: SOCIEDADES COOPERATIVAS

	<u>Pág.</u>
Gráficos:	
AG-1 Evolución del número de Sociedades y Trabajadores	4
AG-2 Distribución de los Trabajadores por Tamaño de la Sociedad	5
AG-3 Distribución porcentual de los Trabajadores por Tamaño de la Sociedad.	6
AG-4 Distribución de los Trabajadores por Sector de Actividad	7
AG-5 Distribución porcentual de los Trabajadores por Sector de Actividad.	8
AG-6 Distribución de los Trabajadores por Comunidad Autónoma.	9
Cuadros:	
A-1 Número de Sociedades, de Centros de Cotización y sus Trabajadores, según Régimen de Cotización, por Comunidades Autónoma y Provincia.	11
A2-A3 Número de Sociedades y Trabajadores por Tamaño de Sociedad, excluido el Régimen de Autónomos. Número de Sociedades y sus Trabajadores por año de alta en la Seguridad Social excluido el Régimen de Autónomos.	12
A-4a Número de Centros de Cotización y número de Trabajadores según Régimen de Cotización a la Seguridad Social, por División de Actividad.	13
A-4b Número de Centros de Cotización y número de Trabajadores según Régimen de Cotización a la Seguridad Social, por División de Actividad.	14
A-5 Número de Centros de Cotización y sus Trabajadores, según División de Actividad por Comunidad Autónoma y Provincia, excluido el Régimen de Autónomos.	15
A-5Bis Número de Trabajadores total y Régimen de Autónomos según Sección de Actividad y Provincia	16

B: SOCIEDADES LABORALES

Gráficos:	
G-1 Evolución del número de Sociedades y Trabajadores.	18
G-2 Distribución de los Trabajadores por Tamaño de la Sociedad.	19
G-3 Distribución porcentual de los Trabajadores por Tamaño de la Sociedad.	20
G-4 Distribución de los Trabajadores por Sector de Actividad.	21
G-5 Distribución porcentual de los Trabajadores por Sector de Actividad.	22
G-6 Distribución de los Trabajadores por Comunidad Autónoma.	23
Cuadros:	
B -I Número de Sociedades, de Centros de Cotización y sus Trabajadores por Comunidad Autónoma y Provincia.	25
B2-B3 Número de Sociedades y de Trabajadores por Tamaño de la Sociedad. Número de Sociedades y sus Trabajadores por año de alta en la Seguridad Social.	26
B-4a Número de Centros de Cotización y sus Trabajadores, por Sector y Sección de Activ.	27
B-4b Número de Centros de Cotización y sus Trabajadores, por División de Actividad.	28
B-5 Número de Centros de Cotización y sus Trabajadores, según División de Actividad, por Comunidades Autónomas y Provincia.	29

C: FUENTES Y NOTAS EXPLICATIVAS

COOPERATIVAS

Gráficos Sociedades Cooperativas

GRAFICO AG-1 SOCIEDADES COOPERATIVAS.- Evolución del nº de sociedades y de trabajadores

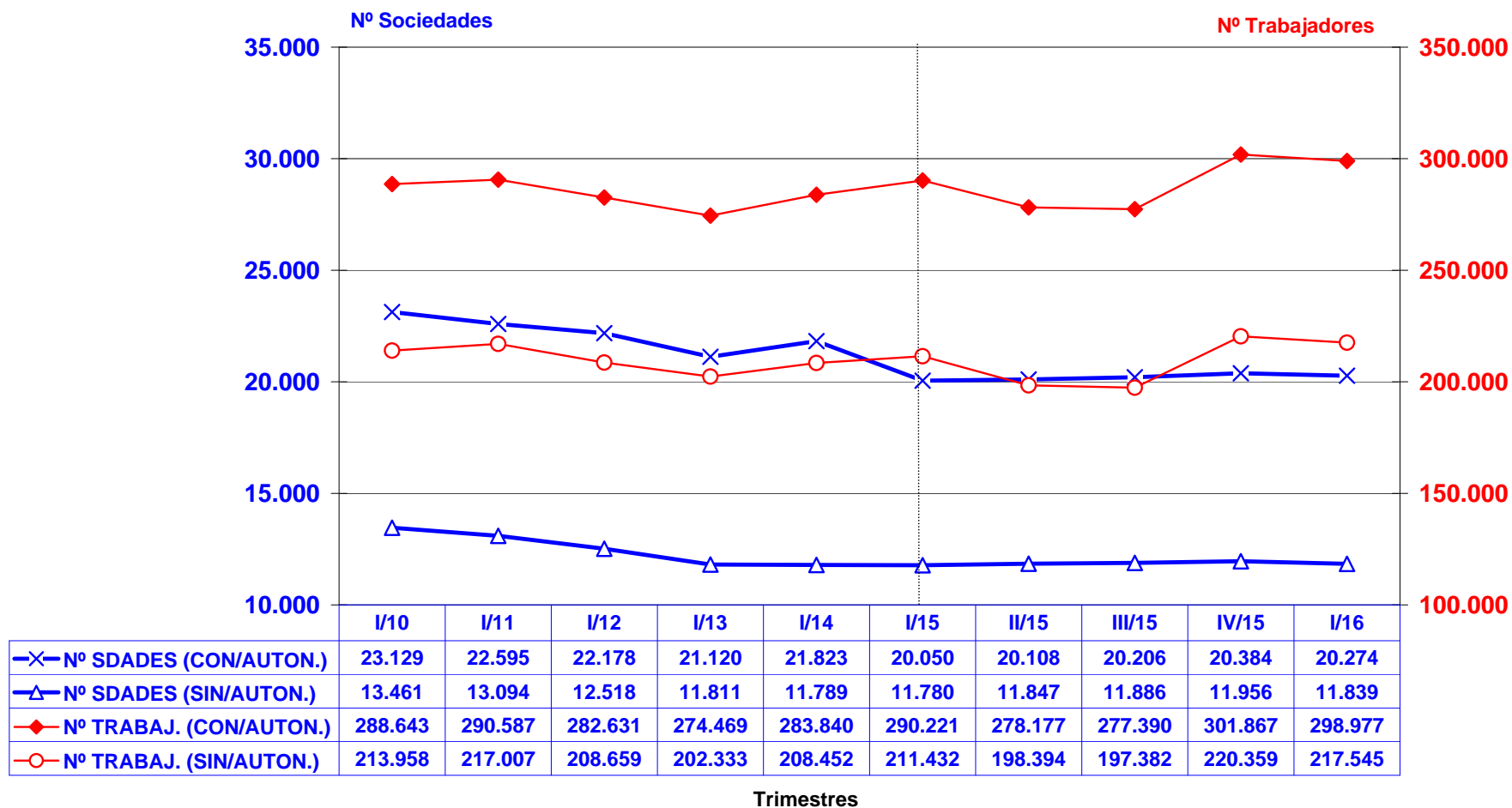

—x— Nº SDADES (CON/AUTON.)
 —△— Nº SDADES (SIN/AUTON.)
 —◆— Nº TRABAJ. (CON/AUTON.)
 —○— Nº TRABAJ. (SIN/AUTON.)

Datos del fichero de centros de cotización y autónomos de la Seguridad Social

GRAFICO AG-2 SOCIEDADES COOPERATIVAS.-
Distribución de los trabajadores por tamaño de la sociedad
(Excluido régimen de autónomos)



GRAFICO AG-3 SOCIEDADES COOPERATIVAS.- Distribución porcentual de los trabajadores por tamaño de la sociedad (Excluído régimen de autónomos)



GRAFICO AG-4 SOCIEDADES COOPERATIVAS.- Distribución de los trabajadores por sector de actividad

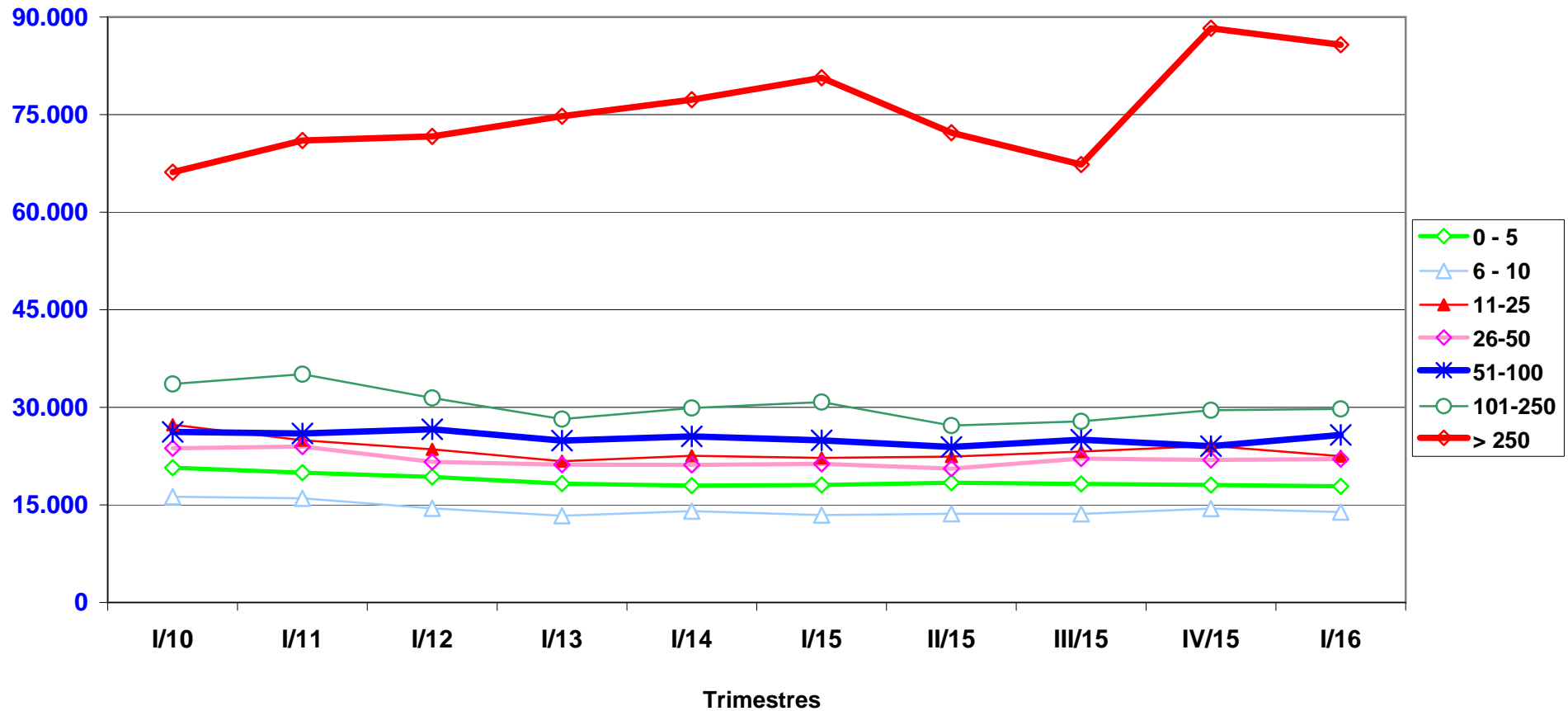

GRAFICO AG-5 SOCIEDADES COOPERATIVAS.-

Distribución porcentual de los trabajadores por sector de actividad

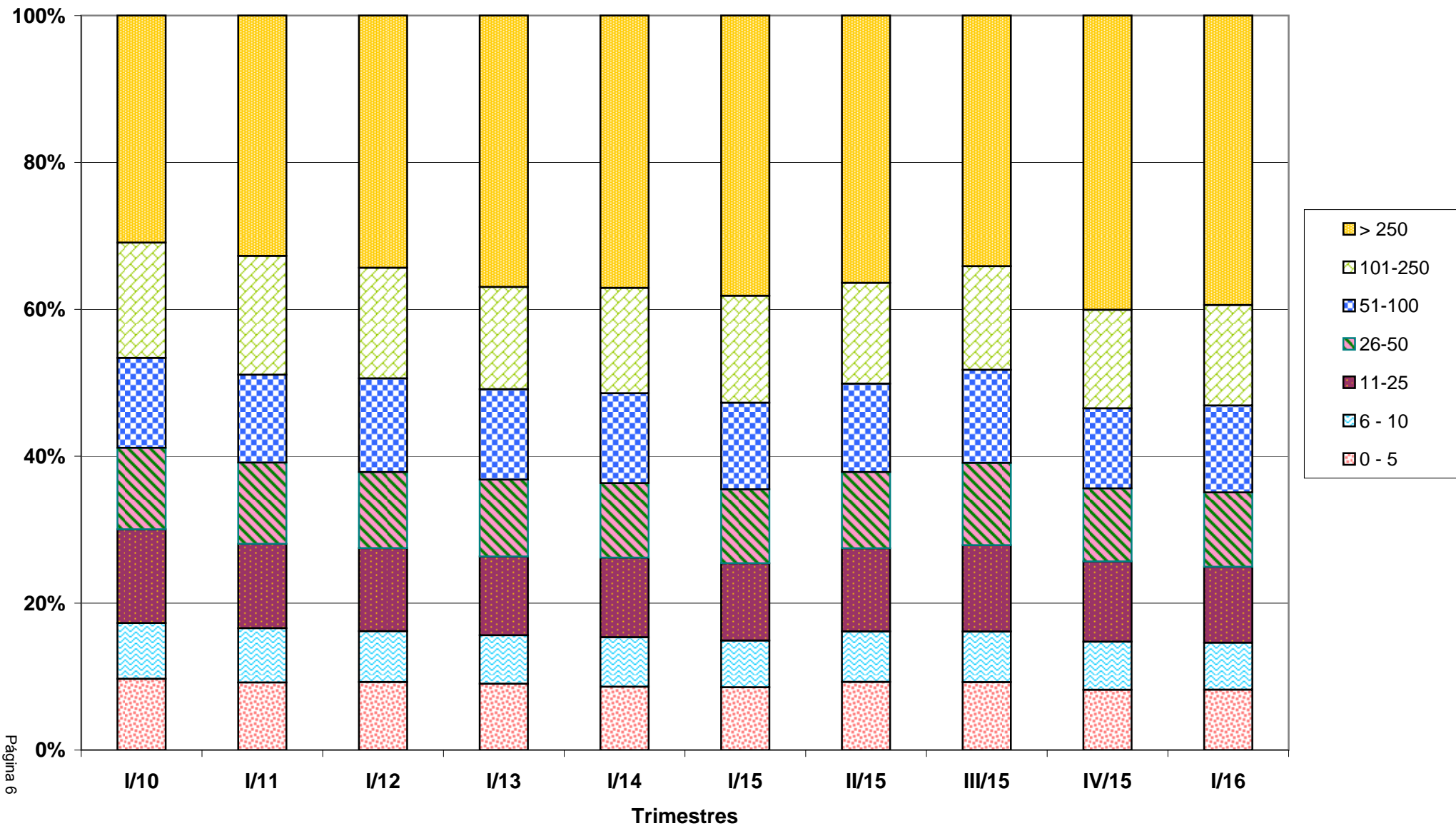

Datos del fichero de centros de cotización y autónomos de la Seguridad Social

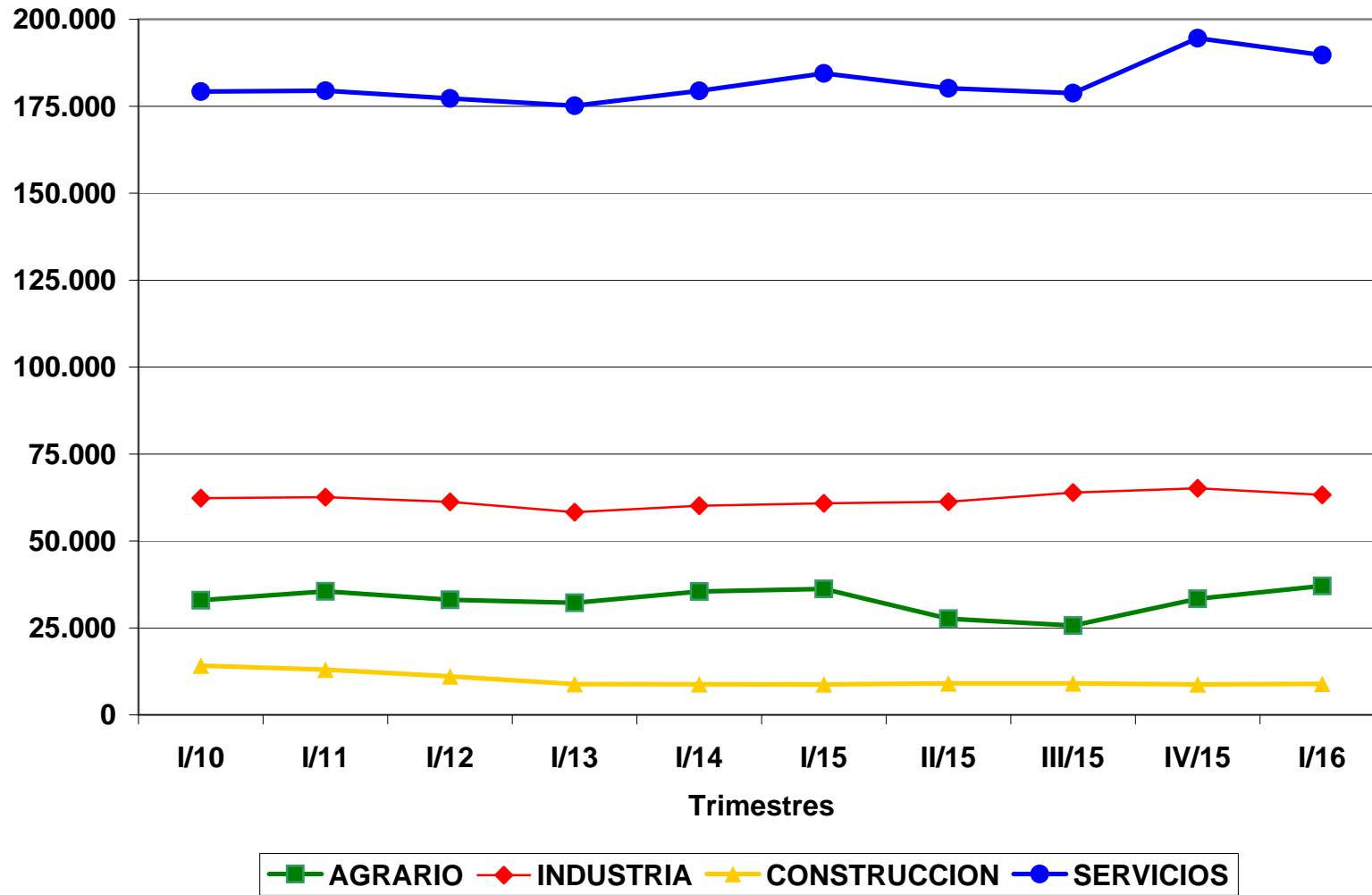
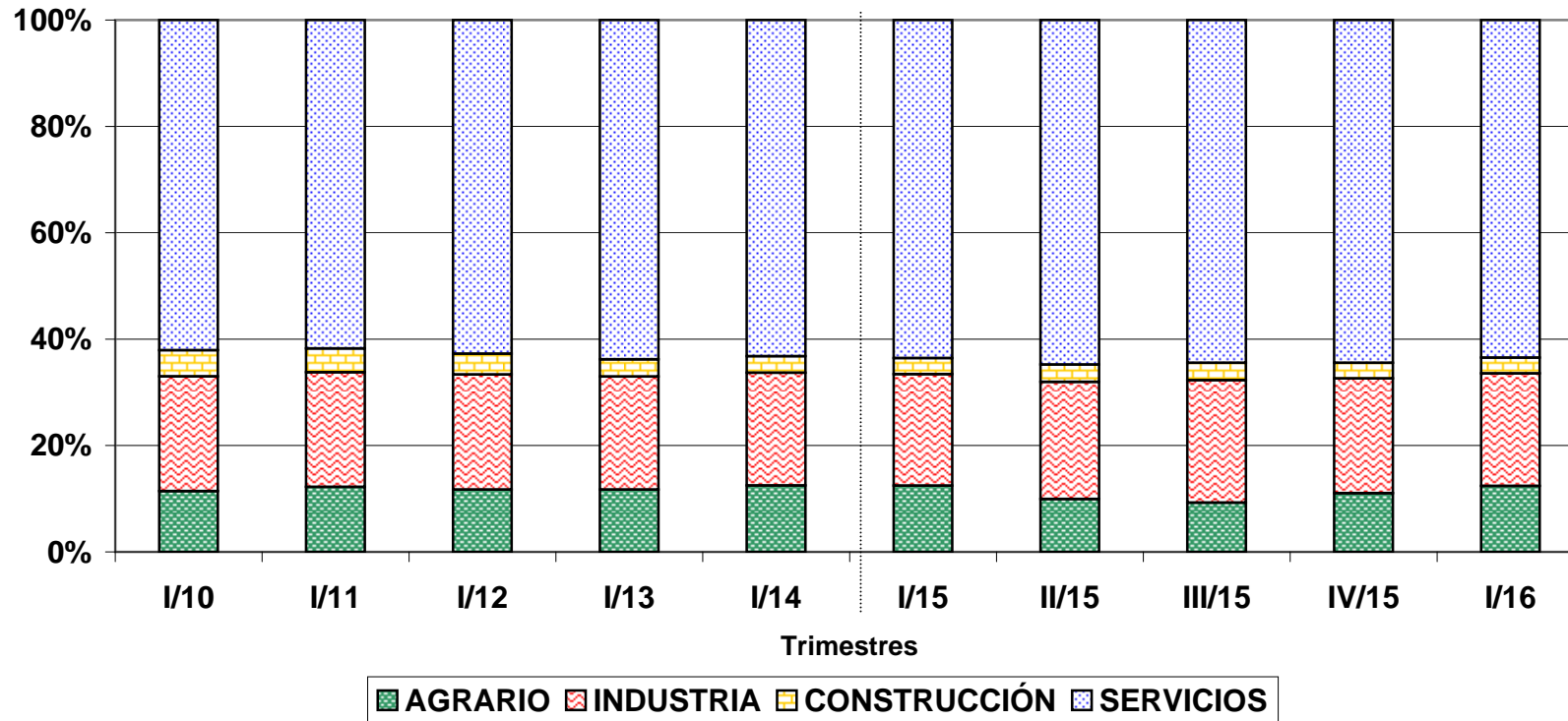
GRAFICO AG-6 SOCIEDADES COOPERATIVAS.-
Distribución de los trabajadores por Comunidad Autónoma.
1er trimestre de 2015 y 2016

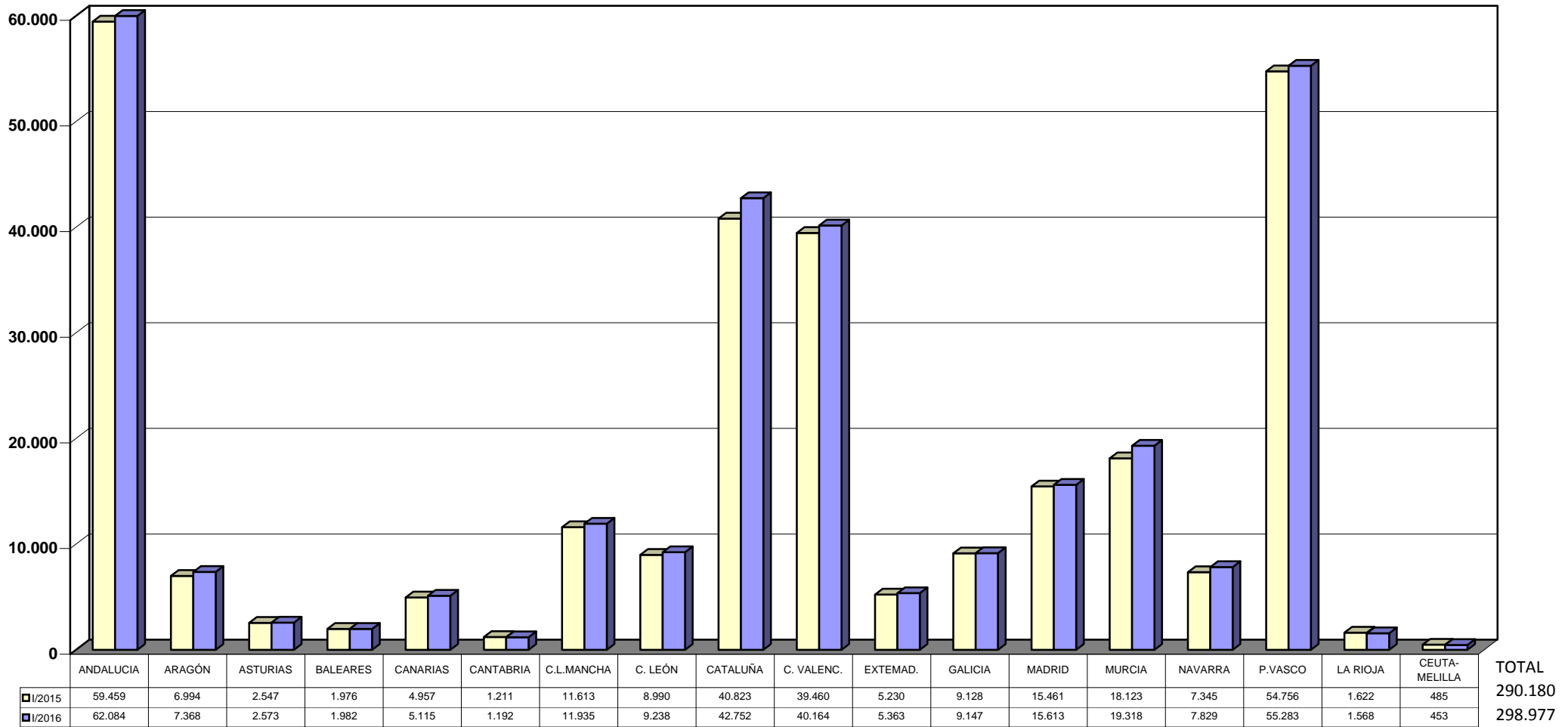

COOPERATIVAS

Informes Sociedades Cooperativas

A.1 SOCIEDADES COOPERATIVAS. NÚMERO DE SOCIEDADES DE CENTROS DE COTIZACIÓN Y SUS TRABAJADORES SEGÚN RÉGIMEN DE COTIZACIÓN, POR COMUNIDAD AUTÓNOMA Y PROVINCIA

31/03/2016

Com. Autónoma/Provincia	POR SOCIEDADES (*)						POR CENTROS DE COTIZACIÓN(**)		
	SOCIEDADES			TRABAJADORES			TRABAJADORES		
	Total	General (1)	Autónomos (2)	Total	General (1)	Autónomos	Nº Centros	Total (3)	R.General (1)
TOTAL	20.274	11.839	8.435	298.977	217.545	81.432	16.919	298.977	217.545
ANDALUCIA	3.954	2.708	1.246	68.615	62.392	6.223	4.014	62.084	55.861
ALMERIA	377	279	98	19.734	19.245	489	488	12.485	11.996
CADIZ	309	243	66	3.356	3.026	330	379	3.942	3.612
CORDOBA	481	342	139	4.532	3.839	693	513	5.210	4.517
GRANADA	452	305	147	7.855	7.121	734	452	7.499	6.765
HUELVA	305	243	62	13.479	13.171	308	361	13.729	13.421
JAEN	513	343	170	3.713	2.865	848	424	3.844	2.996
MALAGA	654	323	331	4.847	3.190	1.657	485	5.927	4.270
SEVILLA	863	630	233	11.099	9.935	1.164	912	9.448	8.284
ARAGON	611	413	198	7.352	4.757	2.595	562	7.368	4.773
HUESCA	100	75	25	995	744	251	109	1.094	843
TERUEL	86	61	25	632	506	126	82	669	543
ZARAGOZA	425	277	148	5.725	3.507	2.218	371	5.605	3.387
ASTURIAS	210	172	38	2.398	2.015	383	244	2.573	2.190
ASTURIAS	210	172	38	2.398	2.015	383	244	2.573	2.190
BALEARES	172	116	56	1.868	1.310	558	162	1.982	1.424
BALEARES	172	116	56	1.868	1.310	558	162	1.982	1.424
CANARIAS	253	196	57	4.715	4.338	377	289	5.115	4.738
LAS PALMAS	110	91	19	1.666	1.479	187	124	2.001	1.814
STA. CRUZ DE TENERIFE	143	105	38	3.049	2.859	190	165	3.114	2.924
CANTABRIA	77	53	24	1.080	959	121	106	1.192	1.071
CANTABRIA	77	53	24	1.080	959	121	106	1.192	1.071
CASTILLA LA MANCHA	1.371	843	528	11.243	8.603	2.640	1.071	11.935	9.295
ALBACETE	302	222	80	2.471	2.070	401	283	3.276	2.875
CIUDAD REAL	247	161	86	2.089	1.657	432	223	2.680	2.248
CUENCA	315	170	145	2.030	1.307	723	212	2.407	1.684
GUADALAJARA	22	17	5	88	63	25	31	200	175
TOLEDO	485	273	212	4.565	3.506	1.059	322	3.372	2.313
CASTILLA Y LEON	1.231	951	280	8.440	6.936	1.504	1.295	9.238	7.734
AVILA	59	52	7	203	170	33	70	344	311
BURGOS	196	153	43	1.380	1.166	214	204	1.269	1.055
LEON	204	123	81	1.061	655	406	155	1.211	805
PALENCIA	145	116	29	797	653	144	163	846	702
SALAMANCA	249	212	37	1.412	1.229	183	270	1.442	1.259
SEGOVIA	52	45	7	651	614	37	69	844	807
SORIA	41	30	11	630	471	159	45	620	461
VALLADOLID	172	114	58	1.308	1.016	292	160	1.637	1.345
ZAMORA	113	106	7	998	962	36	159	1.025	989
CATALUÑA	4.118	1.486	2.632	39.526	25.389	14.137	2.119	42.752	28.615
BARCELONA	2.762	938	1.824	28.000	18.882	9.118	1.388	30.074	20.956
GERONA	278	88	190	4.324	1.467	2.857	131	4.744	1.887
LERIDA	558	236	322	3.852	2.725	1.127	306	3.980	2.853
TARRAGONA	520	224	296	3.350	2.315	1.035	294	3.954	2.919
COM. VALENCIANA	2.437	1.228	1.209	41.925	32.685	9.240	1.763	40.164	30.924
ALICANTE	721	347	374	6.036	4.167	1.869	498	8.077	6.208
CASTELLON	395	200	195	5.140	4.164	976	293	6.001	5.025
VALENCIA	1.321	681	640	30.749	24.354	6.395	972	26.086	19.691
EXTREMADURA	599	491	108	5.132	4.592	540	688	5.363	4.823
BADAJOS	416	337	79	3.460	3.067	393	470	3.480	3.087
CACERES	183	154	29	1.672	1.525	147	218	1.883	1.736
GALICIA	924	579	345	8.618	6.404	2.214	870	9.147	6.933
LA CORUÑA	299	223	76	2.267	1.886	381	321	2.475	2.094
LUGO	226	110	116	1.409	828	581	149	1.552	971
ORENSE	121	73	48	2.153	1.426	727	111	2.215	1.488
PONTEVEDRA	278	173	105	2.789	2.264	525	289	2.905	2.380
MADRID	765	584	181	14.981	12.271	2.710	884	15.613	12.903
MADRID	765	584	181	14.981	12.271	2.710	884	15.613	12.903
MURCIA	1.462	758	704	17.553	14.032	3.521	1.102	19.318	15.797
MURCIA	1.462	758	704	17.553	14.032	3.521	1.102	19.318	15.797
NAVARRA	384	211	173	7.687	5.097	2.590	278	7.829	5.239
NAVARRA	384	211	173	7.687	5.097	2.590	278	7.829	5.239
PAIS VASCO	1.548	946	602	56.294	24.749	31.545	1.322	55.283	23.738
ALAVA	270	159	111	3.386	2.280	1.106	221	4.043	2.937
GUIPUZCOA	633	398	235	30.121	12.502	17.619	568	29.390	11.771
VIZCAYA	645	389	256	22.787	9.967	12.820	533	21.850	9.030
RIOJA (LA)	137	84	53	1.192	662	530	113	1.568	1.038
RIOJA (LA)	137	84	53	1.192	662	530	113	1.568	1.038
CEUTA	9	8	1	109	106	3	14	196	193
MELILLA	12	12	0	249	248	1	23	257	256

(*) Datos referidos a la provincia en la que tiene su sede central la sociedad

(**) Datos referidos a la provincia en la que está ubicado el centro de cotización y realizan su actividad los trabajadores

(1) Además del régimen general incluye otros regímenes de la Seguridad Social diferentes al de autónomos.

(2) Nº de Sociedades estimado, cuya plantilla íntegra está en el régimen de autónomos de la Seguridad Social.

VER FUENTES Y NOTAS

(3) Incluye los trabajadores autónomos.

A.2 SOCIEDADES COOPERATIVAS. NÚMERO DE SOCIEDADES Y DE TRABAJADORES POR TAMAÑO DE SOCIEDAD, EXCLUIDO EL RÉGIMEN DE AUTÓNOMOS.

31/03/2016

Tamaño	Sociedades	%	Trabajadores	%
TOTAL	11.839	100,0	217.545	100,0
0-5	7.311	61,8	17.864	8,2
6-10	1.850	15,6	13.906	6,4
11-25	1.398	11,8	22.485	10,3
26-50	610	5,2	22.050	10,1
51-100	363	3,1	25.759	11,8
101-250	195	1,6	29.753	13,7
Mayor 250	112	0,9	85.728	39,4

A.3 SOCIEDADES COOPERATIVAS, NÚMERO DE SOCIEDADES Y SUS TRABAJADORES POR AÑO DE ALTA EN LA S.SOCIAL, EXCLUIDO EL RÉGIMEN DE AUTÓNOMOS.

31/03/2016

Año de Alta	Sociedades	%	Trabajadores	%
TOTAL	11.839	100,0	217.545	100,0
< 1960	269	2,3	11.614	5,3
1960 - 1969	331	2,8	27.760	12,8
1970 - 1979	530	4,5	20.927	9,6
1980 - 1989	1.635	13,8	40.042	18,4
1990 - 1999	2.261	19,1	36.157	16,6
2000 - 2009	2.828	23,9	38.113	17,5
Desde 2010 (*)	3.985	33,7	42.932	19,7

(*) Con fecha 01-01-2012 las sociedades que estaban inscritas en el Régimen Especial Agrario se han integrado en el Régimen General, cambiando la fecha de alta que tenían por la de 01-01-2012

NÚMERO DE CENTROS DE COTIZACIÓN Y TRABAJADORES POR SECTOR

ACTIVIDADES ECONÓMICAS (CNAE2009)	Centros de Cotización		NÚMERO DE TRABAJADORES					
	Total	%	Total	%	General	%	Autónomos	%
SECTORES								
TOTAL	16.919	100,0	298.977	100,0	217.545	100,0	81.432	100,0
AGRARIO	2.481	14,7	37.090	12,4	36.149	16,6	941	1,2
INDUSTRIA	3.178	18,8	63.248	21,2	27.626	12,7	35.622	43,7
CONSTRUCCION	895	5,3	8.918	3,0	3.136	1,4	5.782	7,1
SERVICIOS	10.365	61,3	189.721	63,5	150.634	69,2	39.087	48,0

NÚMERO DE CENTROS DE COTIZACIÓN Y TRABAJADORES POR SECCIONES DE ACTIVIDAD

ACTIVIDADES ECONÓMICAS (CNAE2009)	Centros de Cotización		NÚMERO DE TRABAJADORES					
	Total	%	Total	%	General	%	Autónomos	%
SECCIONES								
A AGRICULTURA, GANADERÍA, SILVICULTURA Y PESCA	2.481	14,7	37.090	12,4	36.149	16,6	941	1,2
B INDUSTRIAS EXTRACTIVAS	11	0,1	57	0,0	28	0,0	29	0,0
C INDUSTRIA MANUFACTURERA	3.067	18,1	62.667	21,0	27.119	12,5	35.548	43,7
D SUMIN. ENERGÍA ELÉCTRICA, GAS, VAPOR Y AIRE ACONDIC.	33	0,2	171	0,1	160	0,1	11	0,0
E SUMIN. AGUA, ACT. SANEAM., GEST. RESIDUOS Y DESCONTAMINACIÓN	67	0,4	353	0,1	319	0,1	34	0,0
F CONSTRUCCIÓN	895	5,3	8.918	3,0	3.136	1,4	5.782	7,1
G COMERCIO P/ MAYOR Y P/ MENOR; REPARACIÓN DE VEHÍCULOS	3.341	19,7	65.319	21,8	53.737	24,7	11.582	14,2
H TRANSPORTE Y ALMACENAMIENTO	903	5,3	14.654	4,9	4.677	2,1	9.977	12,3
I HOSTELERÍA	596	3,5	7.240	2,4	5.876	2,7	1.364	1,7
J INFORMACIÓN Y COMUNICACIONES	231	1,4	1.691	0,6	1.008	0,5	683	0,8
K ACTIVIDADES FINANCIERAS Y DE SEGUROS	304	1,8	18.938	6,3	16.721	7,7	2.217	2,7
L ACTIVIDADES INMOBILIARIAS	49	0,3	194	0,1	107	0,0	87	0,1
M ACTIVIDADES PROFESIONALES, CIENTÍFICAS Y TÉCNICAS	854	5,0	7.310	2,4	3.347	1,5	3.963	4,9
N ACTIVIDADES ADMINISTRATIVAS Y SERVICIOS AUXILIARES	747	4,4	12.332	4,1	10.927	5,0	1.405	1,7
O ADMINISTRACIÓN PÚBLICA Y DEFENSA; SEG. SOCIAL OBLIGATORIA	8	0,0	33	0,0	23	0,0	10	0,0
P EDUCACIÓN	2.006	11,9	38.508	12,9	33.416	15,4	5.092	6,3
Q ACTIVIDADES SANITARIAS Y DE SERVICIOS SOCIALES	713	4,2	18.552	6,2	17.391	8,0	1.161	1,4
R ACTIVIDADES ARTÍSTICAS, RECREATIVAS Y DE ENTRETENIMIENTO	240	1,4	2.182	0,7	1.663	0,8	519	0,6
S OTROS SERVICIOS	362	2,1	2.734	0,9	1.711	0,8	1.023	1,3
T ACT. DE LOS HOGARES COMO EMPLEADORES Y COMO PRODUCTORES	11	0,1	33	0,0	30	0,0	3	0,0
U ACT. DE ORGANIZACIONES Y ORGANISMOS EXTRATERRITORIALES	0	0,0	1	0,0	0	0,0	1	0,0

(1) Además del régimen general incluye otros regímenes de la Seguridad Social diferentes al de autónomos.

A.4b SOCIEDADES COOPERATIVAS EN SITUACIÓN DE ALTA EN LA SEGURIDAD SOCIAL.- CENTROS DE COTIZACIÓN Y TRABAJADORES POR DIVISIÓN DE ACTIVIDAD

31/03/2016

ACTIVIDADES ECONÓMICAS (CNAE2009)		C. Cotización		NÚMERO DE TRABAJADORES		
DIVISIONES		Total	Total	General (1)	Autónomos	
A	01 AGRICULTURA, GANADERÍA, CAZA Y SERVICIOS RELACIONADOS	2.236	36.180	35.352	828	
A	02 SILVICULTURA Y EXPLOTACIÓN FORESTAL	57	336	238	98	
A	03 PESCA Y ACUICULTURA	188	574	559	15	
B	05 EXTRACCIÓN DE ANTRACITA, HULLA Y LIGNITO	0	6	0	6	
B	06 EXTRACCIÓN DE CRUDO DE PETRÓLEO Y GAS NATURAL	0	0	0	0	
B	07 EXTRACCIÓN DE MINERALES METÁLICOS	1	1	1	0	
B	08 OTRAS INDUSTRIAS EXTRACTIVAS	9	46	23	23	
B	09 ACTIVIDADES DE APOYO A LAS INDUSTRIAS EXTRACTIVAS	1	4	4	0	
C	10 INDUSTRIA DE LA ALIMENTACIÓN	1.226	28.237	11.846	16.391	
C	11 FABRICACIÓN DE BEBIDAS	430	3.681	3.652	29	
C	12 INDUSTRIA DEL TABACO	0	0	0	0	
C	13 INDUSTRIA TEXTIL	32	346	171	175	
C	14 CONFECCIÓN DE PRENDAS DE VESTIR	108	1.594	510	1.084	
C	15 INDUSTRIA DEL CUERO Y DEL CALZADO	35	391	256	135	
C	16 INDUSTRIA DE LA MADERA Y DEL CORCHO, CESTERÍA Y ESPARTERÍA	101	1.231	639	592	
C	17 INDUSTRIA DEL PAPEL	5	73	32	41	
C	18 ARTES GRÁFICAS Y REPRODUCCIÓN DE SOPORTES GRABADOS	150	929	608	321	
C	19 COQUERÍAS Y REFINO DE PETRÓLEO	0	1	0	1	
C	20 INDUSTRIA QUÍMICA	36	236	207	29	
C	21 FABRICACIÓN DE PRODUCTOS FARMACÉUTICOS	0	0	0	0	
C	22 FABRICACIÓN DE PRODUCTOS DE CAUCHO Y PLÁSTICOS	46	2.462	975	1.487	
C	23 FABRICACIÓN DE OTROS PRODUCTOS MINERALES NO METÁLICOS	66	659	305	354	
C	24 METALURGIA; FABRIC. PROD. DE HIERRO, ACERO Y FERROALEACIONES	45	4.447	2.163	2.284	
C	25 FABRICACIÓN DE PROD. METÁLICOS, EXCEPTO MAQUINARIA Y EQUIPO	312	5.784	1.887	3.897	
C	26 FABRICACIÓN DE PROD. INFORMÁTICOS, ELECTRÓNICOS Y ÓPTICOS	22	827	113	714	
C	27 FABRICACIÓN DE MATERIAL Y EQUIPO ELÉCTRICO	27	2.218	470	1.748	
C	28 FABRICACIÓN DE MAQUINARIA Y EQUIPO N.C.O.P.	110	5.428	1.393	4.035	
C	29 FABRICACIÓN DE VEHÍCULOS DE MOTOR, REMOLQUES	25	1.321	450	871	
C	30 FABRICACIÓN DE OTRO MATERIAL DE TRANSPORTE	11	246	84	162	
C	31 FABRICACIÓN DE MUEBLES	139	1.455	715	740	
C	32 OTRAS INDUSTRIAS MANUFACTURERAS	25	301	117	184	
C	33 REPARACIÓN E INSTALACIÓN DE MAQUINARIA Y EQUIPO	116	800	526	274	
D	35 SUMINISTRO DE ENERGÍA ELÉCTR., GAS, VAPOR Y AIRE ACONDICIONADO	33	171	160	11	
E	36 CAPTACIÓN, DEPURACIÓN Y DISTRIBUCIÓN DE AGUA	41	100	97	3	
E	37 RECOGIDA Y TRATAMIENTO DE AGUAS RESIDUALES	1	15	9	6	
E	38 RECOGIDA, TRATAMIENTO Y ELIMINACIÓN DE RESIDUOS; VALORIZACIÓN	25	231	213	18	
E	39 ACTIVIDADES DE DESCONTAM. Y OTROS SERV. DE GESTIÓN DE RESIDUOS	0	7	0	7	
F	41 CONSTRUCCIÓN DE EDIFICIOS	334	2.523	1.136	1.387	
F	42 INGENIERÍA CIVIL	19	337	55	282	
F	43 ACTIVIDADES DE CONSTRUCCIÓN ESPECIALIZADA	542	6.058	1.945	4.113	
G	45 VENTA Y REPARACIÓN DE VEHÍCULOS DE MOTOR Y MOTOCICLETAS	362	2.209	1.272	937	
G	46 COMERCIO AL POR MAYOR E INTERMEDIARIOS DEL COMERCIO	1.823	32.026	30.703	1.323	
G	47 COMERCIO AL POR MENOR	1.156	31.084	21.762	9.322	
H	49 TRANSPORTE TERRESTRE Y POR TUBERÍA	655	13.233	3.432	9.801	
H	50 TRANSPORTE MARÍTIMO Y POR VÍAS NAVEGABLES INTERIORES	4	10	8	2	
H	51 TRANSPORTE AÉREO	0	0	0	0	
H	52 ALMACENAMIENTO Y ACTIVIDADES ANEXAS AL TRANSPORTE	212	1.215	1.113	102	
H	53 ACTIVIDADES POSTALES Y DE CORREOS	32	196	124	72	
I	55 SERVICIOS DE ALOJAMIENTO	72	393	281	112	
I	56 SERVICIOS DE COMIDAS Y BEBIDAS	524	6.847	5.595	1.252	
J	58 EDICIÓN	47	346	198	148	
J	59 ACTIV. CINEMATOGRAF., VIDEO Y PROGR. DE TV, SONIDO Y ED. MUSICAL	44	218	139	79	
J	60 ACTIVIDADES DE PROGRAMACIÓN Y EMISIÓN DE RADIO Y TELEVISIÓN	11	61	48	13	
J	61 TELECOMUNICACIONES	27	183	151	32	
J	62 PROGRAMACIÓN, CONSULTORÍA Y ACTIV. RELAC. CON LA INFORMÁTICA	90	753	443	310	
J	63 SERVICIOS DE INFORMACIÓN	12	130	29	101	
K	64 SERVICIOS FINANCIEROS, EXCEPTO SEGUROS Y FONDOS DE PENSIONES	279	18.746	16.658	2.088	
K	65 SEGUROS, REASEGUROS Y FONDOS DE PENSIONES,	3	20	4	16	
K	66 ACTIVIDADES AUXIL.A LOS SERVICIOS FINANCIEROS Y A LOS SEGUROS	22	172	59	113	
L	68 ACTIVIDADES INMOBILIARIAS	49	194	107	87	
M	69 ACTIVIDADES JURÍDICAS Y DE CONTABILIDAD	334	2.179	1.180	999	
M	70 ACTIV. DE LAS SEDES CENTRALES; CONSULTORÍA DE GESTIÓN EMPRESARIAL	138	1.650	424	1.226	
M	71 SERVICIOS TÉCNICOS DE ARQUITECTURA E INGENIERÍA	156	1.426	649	777	
M	72 INVESTIGACIÓN Y DESARROLLO	40	893	356	537	
M	73 PUBLICIDAD Y ESTUDIOS DE MERCADO	71	455	290	165	
M	74 OTRAS ACTIVIDADES PROFESIONALES, CIENTÍFICAS Y TÉCNICAS	85	507	300	207	
M	75 ACTIVIDADES VETERINARIAS	30	200	148	52	
N	77 ACTIVIDADES DE ALQUILER	77	599	373	226	
N	78 ACTIVIDADES RELACIONADAS CON EL EMPLEO	118	4.725	4.615	110	
N	79 ACTIVIDADES DE AGENCIAS DE VIAJES	25	384	69	315	
N	80 ACTIVIDADES DE SEGURIDAD E INVESTIGACIÓN	10	49	31	18	
N	81 SERVICIOS A EDIFICIOS Y ACTIVIDADES DE JARDINERÍA	405	5.145	4.700	445	
N	82 ACTIVIDADES ADMINISTRATIVAS DE OFICINA Y OTRAS AUX. A EMPRESAS	112	1.430	1.139	291	
O	84 ADMINISTRACIÓN PÚBLICA Y DEFENSA; SEGURIDAD SOCIAL OBLIGATORIA	8	33	23	10	
P	85 EDUCACIÓN	2.006	38.508	33.416	5.092	
Q	86 ACTIVIDADES SANITARIAS	199	3.817	3.272	545	
Q	87 ASISTENCIA EN ESTABLECIMIENTOS RESIDENCIALES	120	4.428	4.235	193	
Q	88 ACTIVIDADES DE SERVICIOS SOCIALES SIN ALOJAMIENTO	394	10.307	9.884	423	
R	90 ACTIVIDADES DE CREACIÓN, ARTÍSTICAS Y ESPECTÁCULOS	118	1.158	886	272	
R	91 ACTIVIDADES DE BIBLIOTECAS, ARCHIVOS, MUSEOS Y OTRAS CULTURALES	26	326	287	39	
R	92 ACTIVIDADES DE JUEGOS DE AZAR Y APUESTAS	0	9	0	9	
R	93 ACTIVIDADES DEPORTIVAS, RECREATIVAS Y DE ENTRETENIMIENTO	96	689	490	199	
S	94 ACTIVIDADES ASOCIATIVAS	115	830	727	103	
S	95 REPARACIÓN DE ORDENADORES, EFECTOS PERSONALES Y DE USO DOMÉSTICO	77	745	249	496	
S	96 OTROS SERVICIOS PERSONALES	170	1.159	735	424	
T	97 ACTIVIDADES DE LOS HOGARES COMO EMPLEADORES DE PERSONAL DOMÉSTICO	11	33	30	3	
T	98 ACTIV. DE HOGARES COMO PRODUCT. DE BIENES Y SERVICIOS PARA USO PROPIO	0	0	0	0	
U	99 ACTIVIDADES DE ORGANIZACIONES Y ORGANISMOS EXTRATERRITORIALES	0	1	0	1	

SOCIEDADES LABORALES

Gráficos Sociedades Laborales

GRAFICO BG-1 SOCIEDADES LABORALES.- Evolución del nº de sociedades y de trabajadores

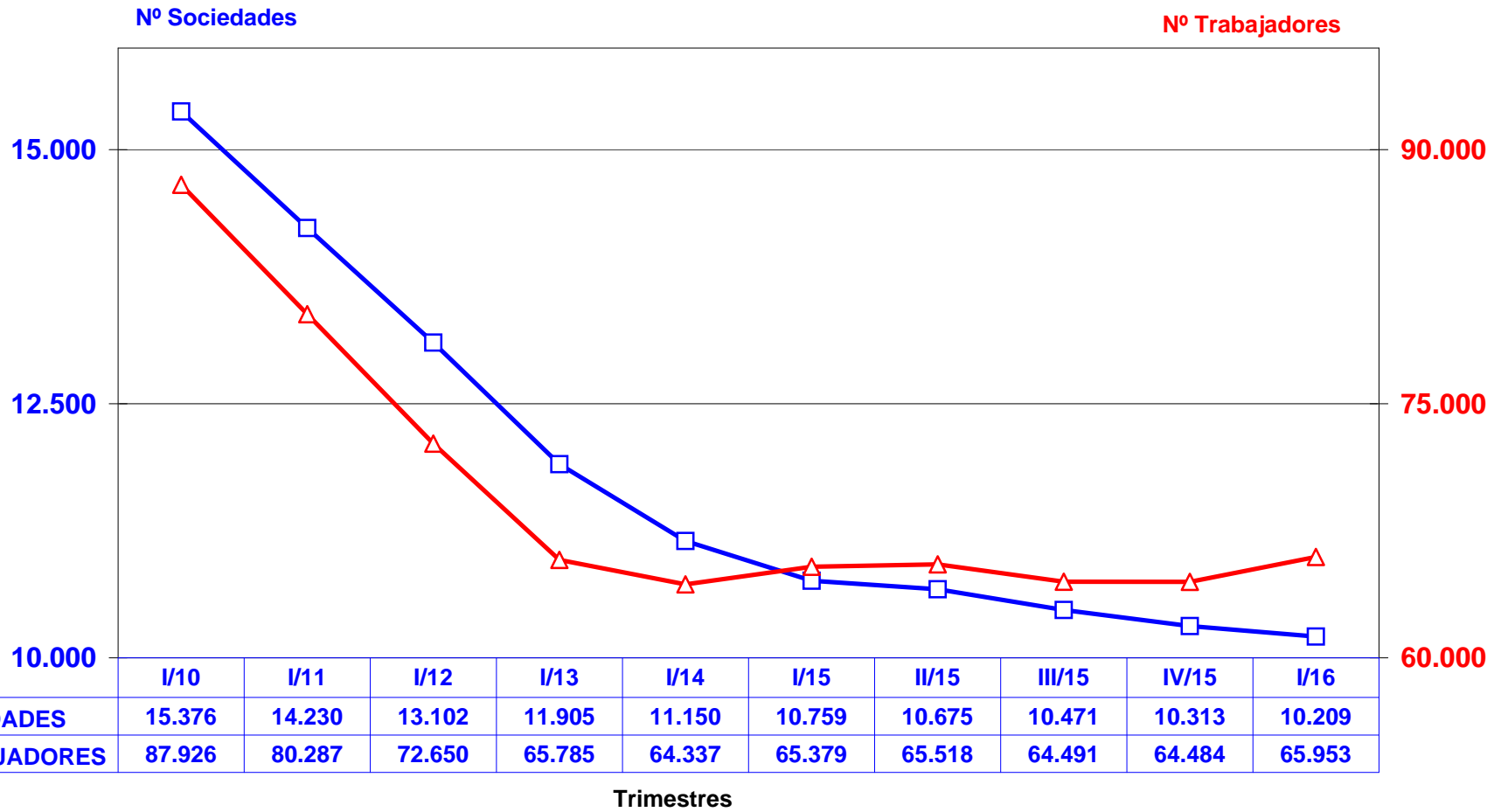

—□— Nº SOCIEDADES
—△— Nº TRABAJADORES

GRAFICO BG-2 SOCIEDADES LABORALES.- Distribución de los trabajadores por tamaño de la sociedad



GRAFICO BG-3 SOCIEDADES LABORALES.- Distribución porcentual de los trabajadores por tamaño de la sociedad



GRAFICO BG-4 SOCIEDADES LABORALES.- Distribución de los trabajadores por sector de actividad

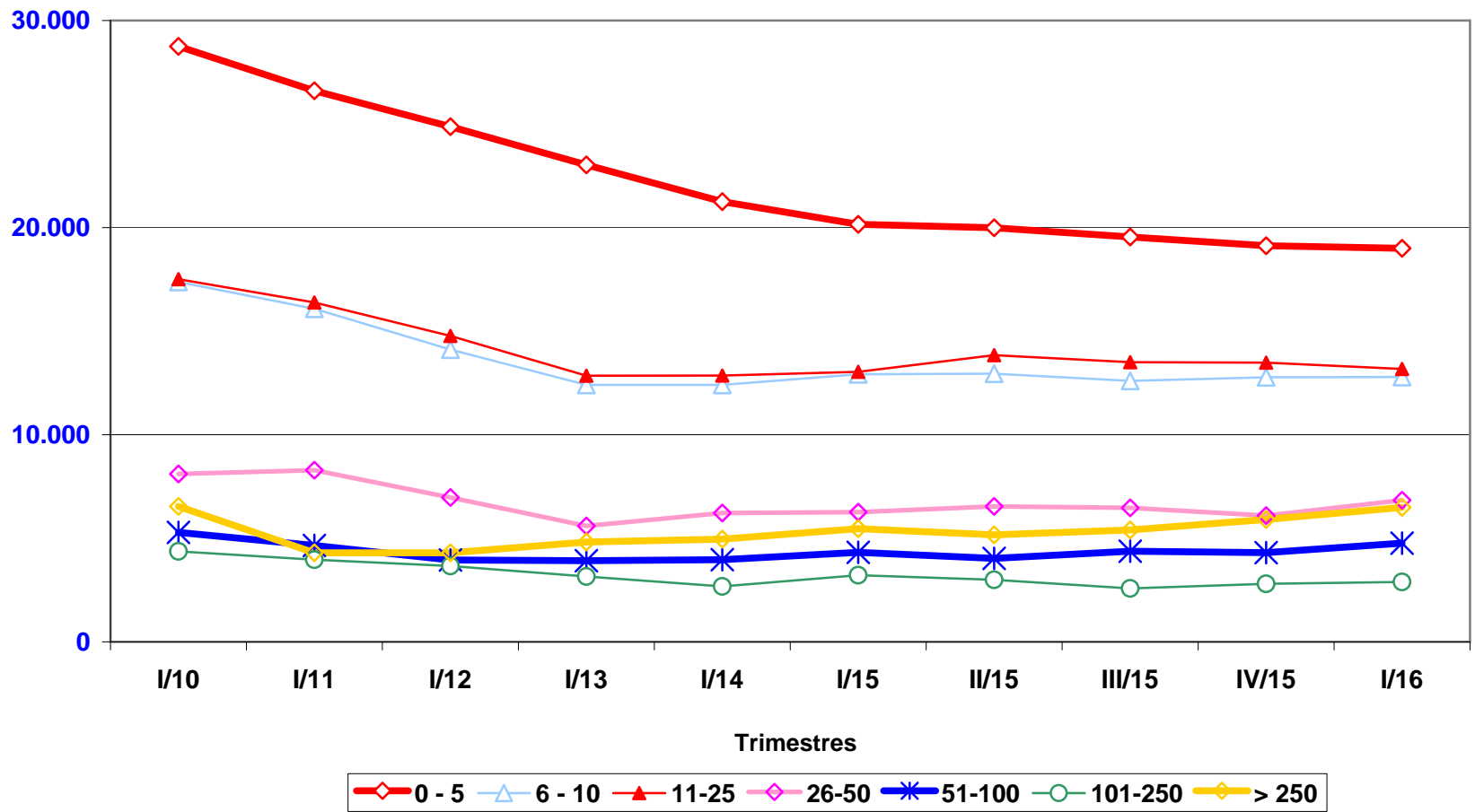

Datos del fichero de centros de cotización de la Seguridad Social

GRAFICO BG-5 SOCIEDADES LABORALES.-

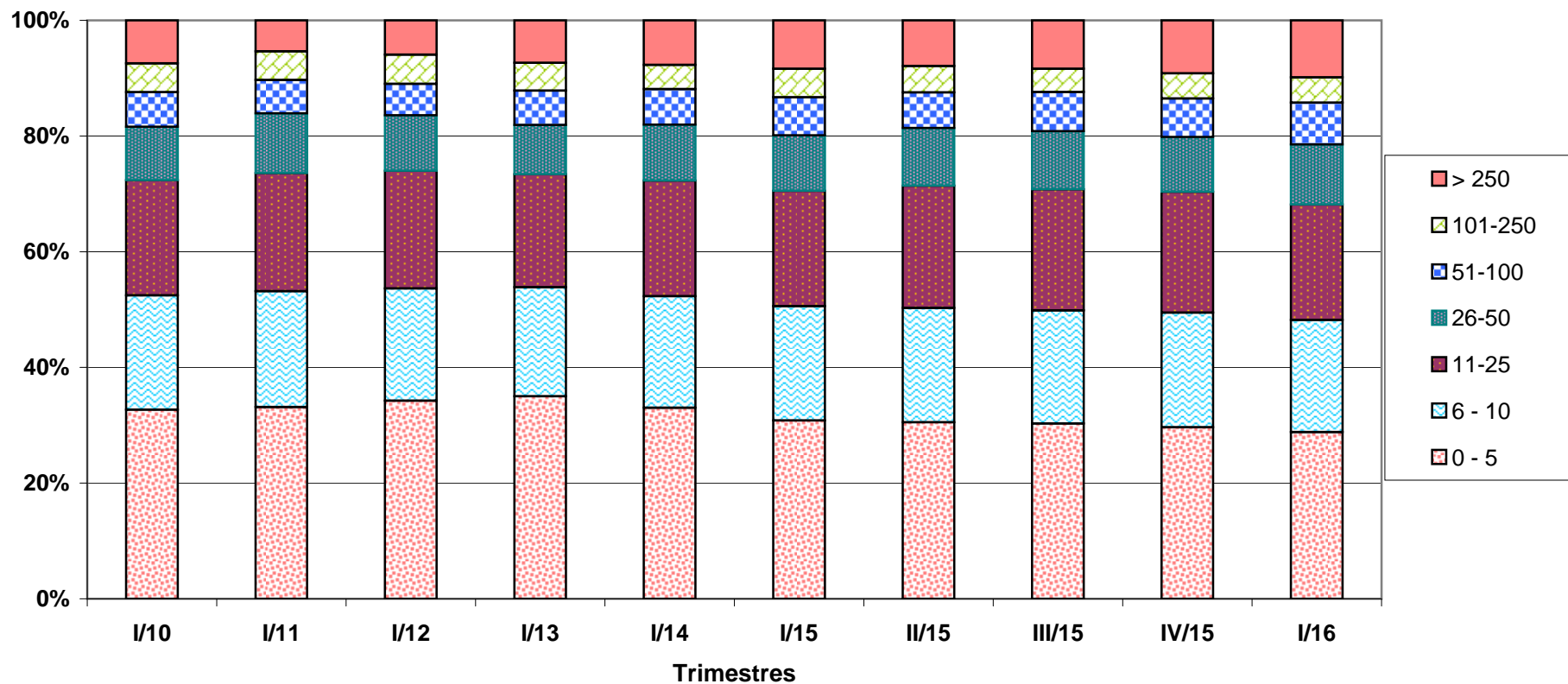
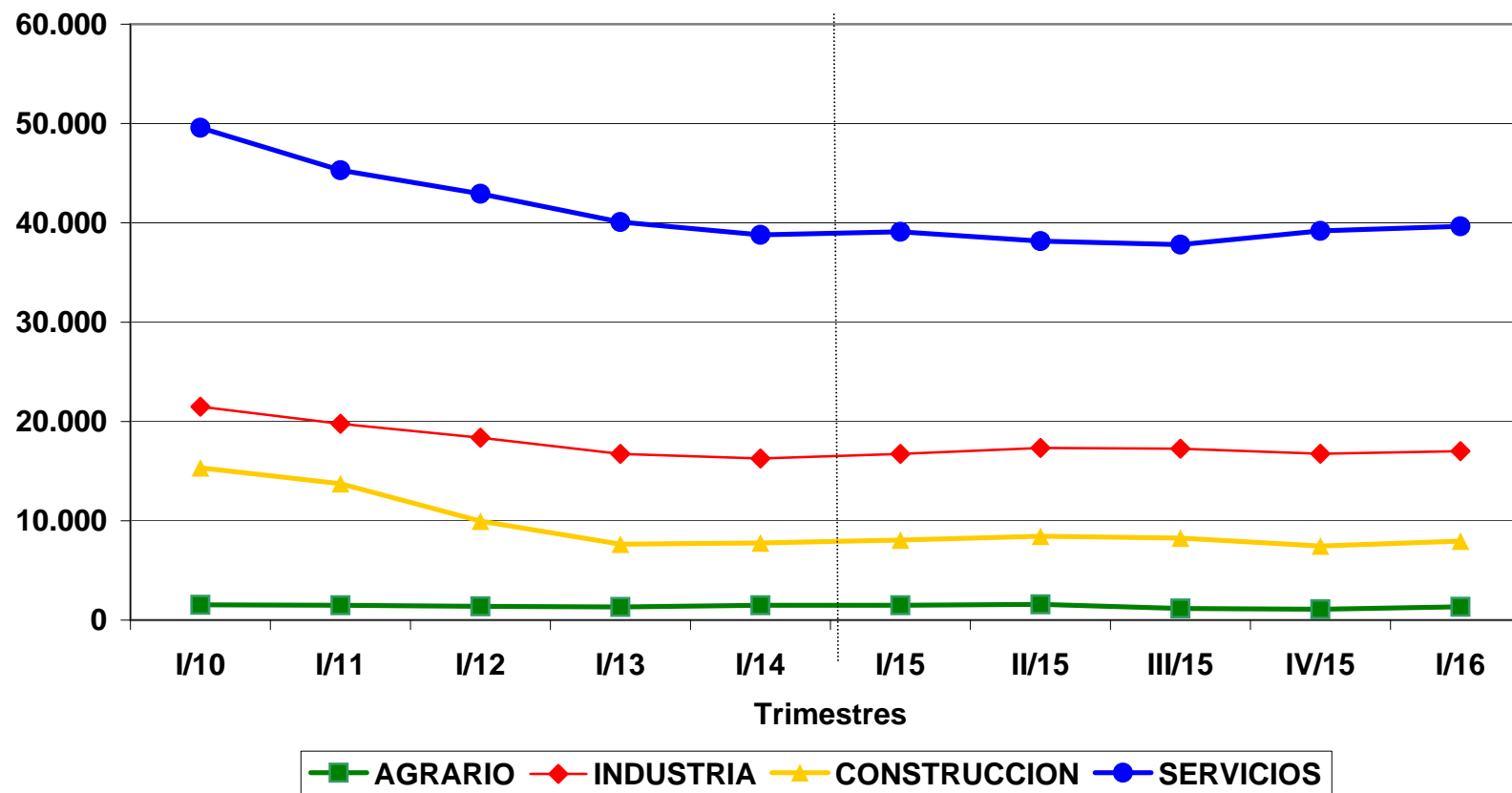
Distribución porcentual de los trabajadores por sector de actividad



GRAFICO BG-6 SOCIEDADES LABORALES.-
Distribución de los trabajadores por Comunidad Autónoma.
1er. trimestre de 2015 y 2016



SOCIEDADES LABORALES

Informes Sociedades Laborales

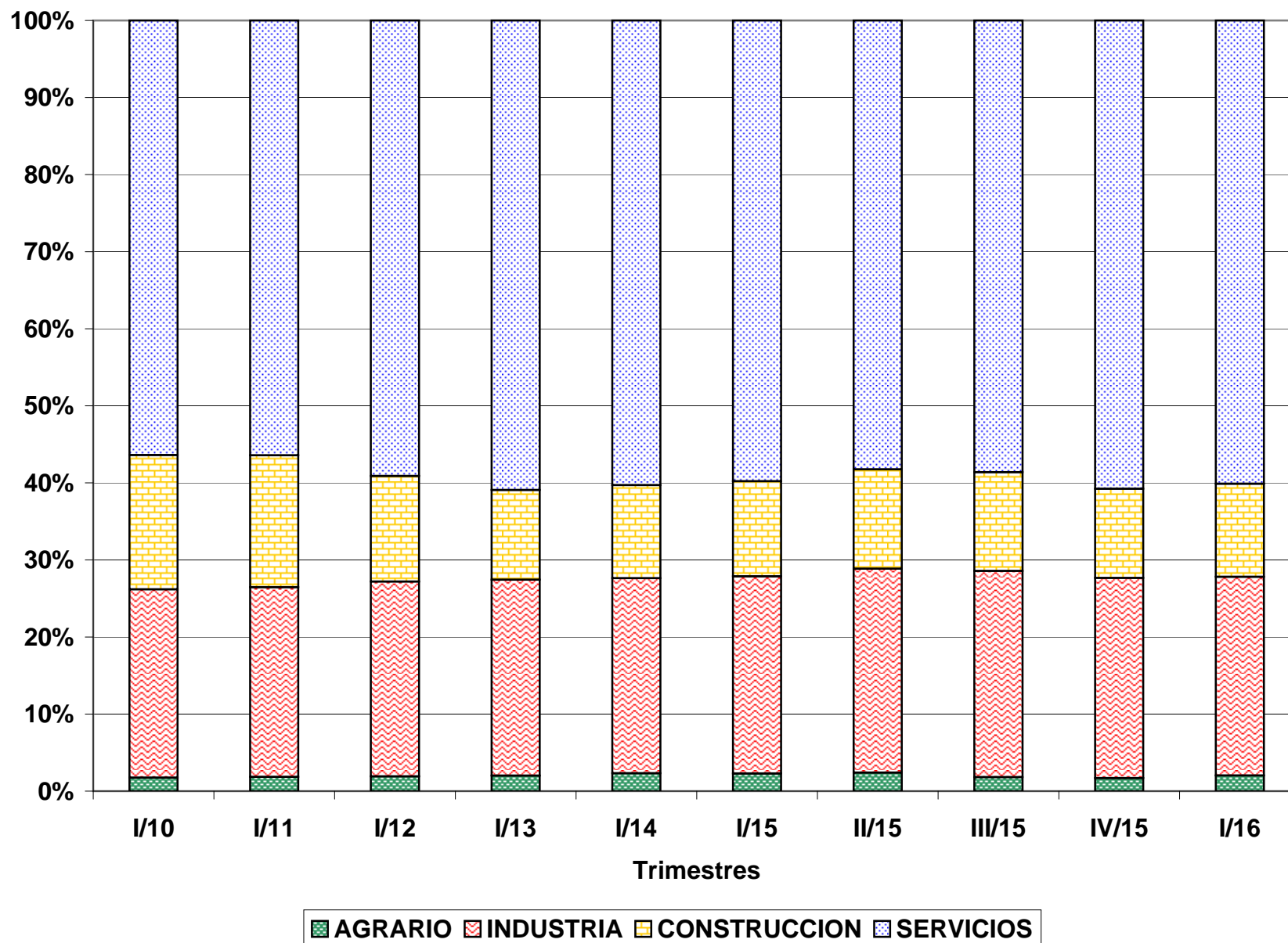
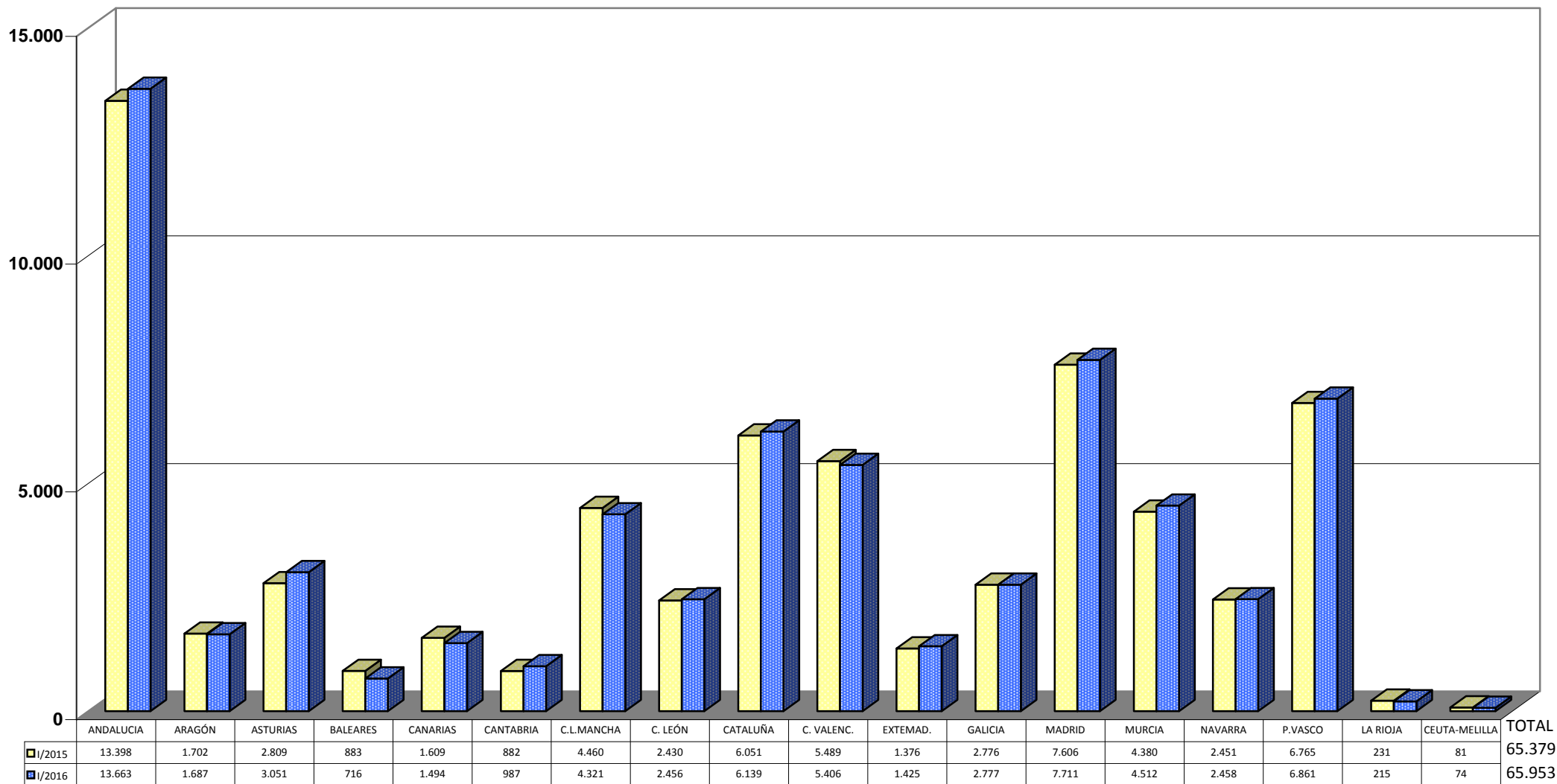
B.1 SOCIEDADES LABORALES. NÚMERO DE SOCIEDADES, DE CENTROS DE COTIZACIÓN Y SUS TRABAJADORES, SEGÚN CLASE, POR COMUNIDAD AUTÓNOMA Y PROVINCIA

31/03/2016

Com. Autónoma / y Provincia

	POR SOCIEDADES (*)						POR CENTROS DE COTIZACIÓN (**)					
	Sociedades			Trabajadores			Núm. Centros			Trabajadores		
	Total	Anónimas	Ltdas.	Total	Anónimas	Ltdas.	Total	Anónimas	Ltdas.	Total	Anónimas	Ltdas.
TOTAL	10.209	1.102	9.107	65.953	15.419	50.534	11.655	1.293	10.362	65.953	15.419	50.534
ANDALUCIA	2.260	119	2.141	13.326	1.262	12.064	2.729	147	2.582	13.663	1.620	12.043
ALMERIA	238	5	233	1.122	59	1.063	292	6	286	1.341	268	1.073
CADIZ	244	17	227	1.868	162	1.706	292	21	271	1.891	162	1.729
CORDOBA	265	17	248	1.455	166	1.289	327	19	308	1.359	166	1.193
GRANADA	210	20	190	1.274	92	1.182	245	22	223	1.429	241	1.188
HUELVA	243	7	236	1.443	100	1.343	290	14	276	1.437	106	1.331
JAEN	249	18	231	1.259	120	1.139	306	22	284	1.259	120	1.139
MALAGA	379	12	367	2.354	317	2.037	457	14	443	2.360	311	2.049
SEVILLA	432	23	409	2.551	246	2.305	520	29	491	2.587	246	2.341
ARAGON	391	31	360	1.603	223	1.380	428	35	393	1.687	274	1.413
HUESCA	108	5	103	347	25	322	116	5	111	347	25	322
TERUEL	27	5	22	105	21	84	27	5	22	105	21	84
ZARAGOZA	256	21	235	1.151	177	974	285	25	260	1.235	228	1.007
ASTURIAS	389	49	340	3.603	2.070	1.533	426	58	368	3.051	1.528	1.523
ASTURIAS	389	49	340	3.603	2.070	1.533	426	58	368	3.051	1.528	1.523
BALEARES	107	5	102	684	52	632	130	9	121	716	77	639
BALEARES	107	5	102	684	52	632	130	9	121	716	77	639
CANARIAS	289	20	269	1.494	112	1.382	344	24	320	1.494	112	1.382
LAS PALMAS	131	7	124	843	46	797	166	8	158	843	47	796
STA.CRUZ DE TENERIFE	158	13	145	651	66	585	178	16	162	651	65	586
CANTABRIA	113	15	98	955	507	448	124	18	106	987	536	451
CANTABRIA	113	15	98	955	507	448	124	18	106	987	536	451
CASTILLA LA MANCHA	862	102	760	4.346	855	3.491	962	118	844	4.321	864	3.457
ALBACETE	208	37	171	1.010	282	728	243	44	199	1.016	288	728
CIUDAD REAL	234	24	210	1.501	236	1.265	262	27	235	1.500	236	1.264
CUENCA	135	7	128	531	41	490	152	9	143	534	41	493
GUADALAJARA	29	7	22	115	46	69	31	7	24	115	46	69
TOLEDO	256	27	229	1.189	250	939	274	31	243	1.156	253	903
CASTILLA Y LEON	539	62	477	2.446	451	1.995	584	70	514	2.456	464	1.992
AVILA	24	0	24	78	0	78	28	0	28	83	0	83
BURGOS	55	13	42	282	110	172	56	14	42	274	102	172
LEON	92	5	87	427	36	391	104	8	96	441	51	390
PALENCIA	38	4	34	158	23	135	39	5	34	158	23	135
SALAMANCA	93	13	80	455	79	376	105	15	90	455	79	376
SEGOVIA	17	5	12	147	83	64	19	5	14	147	83	64
SORIA	29	5	24	109	21	88	32	5	27	110	21	89
VALLADOLID	155	12	143	664	80	584	159	13	146	669	86	583
ZAMORA	36	5	31	126	19	107	42	5	37	119	19	100
CATALUÑA	875	80	795	6.126	1.869	4.257	1.002	96	906	6.139	1.865	4.274
BARCELONA	661	69	592	5.174	1.759	3.415	764	85	679	5.197	1.755	3.442
GERONA	91	2	89	425	12	413	101	2	99	409	12	397
LERIDA	68	3	65	229	16	213	74	3	71	225	16	209
TARRAGONA	55	6	49	298	82	216	63	6	57	308	82	226
COM. VALENCIANA	832	78	754	5.395	967	4.428	949	94	855	5.406	989	4.417
ALICANTE	265	22	243	1.556	229	1.327	319	31	288	1.549	234	1.315
CASTELLON	107	14	93	579	108	471	123	15	108	579	108	471
VALENCIA	460	42	418	3.260	630	2.630	507	48	459	3.278	647	2.631
EXTREMADURA	284	59	225	1.396	307	1.089	339	71	268	1.425	307	1.118
BADAJOS	201	40	161	1.012	230	782	240	49	191	1.009	230	779
CACERES	83	19	64	384	77	307	99	22	77	416	77	339
GALICIA	536	33	503	2.725	430	2.295	612	44	568	2.777	489	2.288
LA CORUÑA	182	14	168	953	117	836	213	20	193	1.017	170	847
LUGO	74	2	72	386	29	357	81	3	78	370	31	339
ORENSE	85	2	83	294	42	252	94	3	91	292	38	254
PONTEVEDRA	195	15	180	1.092	242	850	224	18	206	1.098	250	848
MADRID	1.137	146	991	7.683	1.389	6.294	1.247	166	1.081	7.711	1.371	6.340
MADRID	1.137	146	991	7.683	1.389	6.294	1.247	166	1.081	7.711	1.371	6.340
MURCIA	600	38	562	4.516	852	3.664	704	50	654	4.512	851	3.661
MURCIA	600	38	562	4.516	852	3.664	704	50	654	4.512	851	3.661
NAVARRA	313	73	240	2.518	1.045	1.473	332	79	253	2.458	1.043	1.415
NAVARRA	313	73	240	2.518	1.045	1.473	332	79	253	2.458	1.043	1.415
PAIS VASCO	642	181	461	6.862	2.925	3.937	692	196	496	6.861	2.917	3.944
ALAVA	88	18	70	548	142	406	100	19	81	567	143	424
GUIPUZCOA	248	82	166	3.281	1.267	2.014	265	88	177	3.265	1.263	2.002
VIZCAYA	306	81	225	3.033	1.516	1.517	327	89	238	3.029	1.511	1.518
RIOJA (LA)	33	7	26	203	68	135	42	13	29	215	77	138
RIOJA (LA)	33	7	26	203	68	135	42	13	29	215	77	138
CEUTA	4	3	1	44	32	12	6	4	2	46	32	14
MELILLA	3	1	2	28	3	25	3	1	2	28	3	25

(*) Datos referidos a la provincia en la que tiene su sede central la sociedad

(**) Datos referidos a la provincia en la que está ubicado el centro de cotización y realizan su actividad los trabajadores

**B.2 SOCIEDADES LABORALES.
NÚMERO DE SOCIEDADES Y DE TRABAJADORES,
SEGÚN CLASE, POR TAMAÑO DE SOCIEDAD.**

31/03/2016

Tamaño	SOCIEDADES				TRABAJADORES			
	Total	%	Anónimas	Limitadas	Total	%	Anónimas	Limitadas
TOTAL	10.209	100,0	1.102	9.107	65.953	100,0	15.419	50.534
0 - 5	7.331	71,8	515	6.816	19.003	28,8	1.565	17.438
6 - 10	1.715	16,8	259	1.456	12.787	19,4	1.996	10.791
11 - 25	859	8,4	224	635	13.174	20,0	3.589	9.585
26 - 50	200	2,0	66	134	6.841	10,4	2.265	4.576
51 - 100	70	0,7	27	43	4.767	7,2	1.849	2.918
101 - 250	20	0,2	5	15	2.891	4,4	731	2.160
> 250	14	0,1	6	8	6.490	9,8	3.424	3.066

**B.3 SOCIEDADES LABORALES.
NÚMERO DE SOCIEDADES Y DE TRABAJADORES,
SEGÚN CLASE, POR AÑO DE ALTA EN LA S.SOCIAL**

31/03/2016

Año de Alta	SOCIEDADES				TRABAJADORES			
	Total	%	Anónimas	Limitadas	Total	%	Anónimas	Limitadas
TOTAL	10.209	100,0	1.102	9.107	65.953	100,0	15.419	50.534
< 1989	190	1,9	174	16	3.852	5,8	3.694	158
1989 - 1991	146	1,4	138	8	1.687	2,6	1.660	27
1992 - 1994	287	2,8	273	14	3.004	4,6	2.928	76
1995 - 1997	303	3,0	213	90	4.216	6,4	2.530	1.686
1998 - 2000	1.248	12,2	119	1.129	8.403	12,7	1.952	6.451
2001 - 2003	1.888	18,5	48	1.840	11.298	17,1	472	10.826
2004 - 2006	1.724	16,9	33	1.691	10.280	15,6	1.445	8.835
2007 - 2009	1.169	11,5	25	1.144	6.312	9,6	157	6.155
2010 - 2012	1.510	14,8	32	1.478	8.669	13,1	191	8.478
2013 - 2015	1.658	16,2	46	1.612	7.984	12,1	389	7.595
Desde 2016	86	0,8	1	85	248	0,4	1	247

B.4a SOCIEDADES LABORALES. NÚMERO DE CENTROS DE COTIZACIÓN Y SUS TRABAJADORES, SEGÚN CLASE, POR SECTOR Y SECCIÓN DE ACTIVIDAD

31/03/2016

NÚMERO DE CENTROS DE COTIZACIÓN Y TRABAJADORES POR SECTOR

ACTIVIDADES ECONÓMICAS (CNAE2009)	CENTROS DE COTIZACIÓN						TRABAJADORES						
	Total	%	Anónimas	%	Limitadas	%	Total	%	Anónimas	%	Limitadas	%	
SECTORES													
TOTAL	11.655	100,0	1.293	100,0	10.362	100,0	65.953	100,0	15.419	100,0	50.534	100,0	
AGRARIO	243	2,1	26	2,0	217	2,1	1.340	2,0	168	1,1	1.172	2,3	
INDUSTRIA	2.279	19,6	464	35,9	1.815	17,5	17.005	25,8	6.340	41,1	10.665	21,1	
CONSTRUCCION	1.541	13,2	99	7,7	1.442	13,9	7.958	12,1	921	6,0	7.037	13,9	
SERVICIOS	7.592	65,1	704	54,4	6.888	66,5	39.650	60,1	7.990	51,8	31.660	62,7	

NÚMERO DE CENTROS DE COTIZACIÓN Y TRABAJADORES POR SECCIÓN DE ACTIVIDAD

SECCIONES	CENTROS DE COTIZACIÓN						TRABAJADORES					
	Total	%	SAL	%	SLL	%	Total	%	SAL	%	SLL	%
A AGRICULTURA, GANADERÍA, SILVICULTURA Y PESCA	243	2,1	26	2,0	217	2,1	1.340	2,0	168	1,1	1.172	2,3
B INDUSTRIAS EXTRACTIVAS	14	0,1	1	0,1	13	0,1	32	0,0	3	0,0	29	0,1
C INDUSTRIA MANUFACTURERA	2.236	19,2	460	35,6	1.776	17,1	16.770	25,4	6.327	41,0	10.443	20,7
D SUMIN. ENERGÍA ELÉCTRICA, GAS, VAPOR Y AIRE ACONDIC.	4	0,0	2	0,2	2	0,0	16	0,0	7	0,0	9	0,0
E SUMIN. AGUA, ACT. SANEAM., GEST. RESIDUOS Y DESCONTAMINACIÓN	25	0,2	1	0,1	24	0,2	187	0,3	3	0,0	184	0,4
F CONSTRUCCIÓN	1.541	13,2	99	7,7	1.442	13,9	7.958	12,1	921	6,0	7.037	13,9
G COMERCIO P/ MAYOR Y P/ MENOR; REPARACIÓN DE VEHÍCULOS	3.096	26,6	342	26,5	2.754	26,6	11.442	17,3	2.281	14,8	9.161	18,1
H TRANSPORTE Y ALMACENAMIENTO	365	3,1	51	3,9	314	3,0	2.753	4,2	1.214	7,9	1.539	3,0
I HOSTELERÍA	935	8,0	53	4,1	882	8,5	4.239	6,4	265	1,7	3.974	7,9
J INFORMACIÓN Y COMUNICACIONES	320	2,7	28	2,2	292	2,8	1.490	2,3	246	1,6	1.244	2,5
K ACTIVIDADES FINANCIERAS Y DE SEGUROS	98	0,8	9	0,7	89	0,9	193	0,3	21	0,1	172	0,3
L ACTIVIDADES INMOBILIARIAS	90	0,8	7	0,5	83	0,8	210	0,3	10	0,1	200	0,4
M ACTIVIDADES PROFESIONALES, CIENTÍFICAS Y TÉCNICAS	989	8,5	74	5,7	915	8,8	3.584	5,4	446	2,9	3.138	6,2
N ACTIVIDADES ADMINISTRATIVAS Y SERVICIOS AUXILIARES	446	3,8	64	4,9	382	3,7	4.509	6,8	2.124	13,8	2.385	4,7
O ADMINISTRACIÓN PÚBLICA Y DEFENSA; SEG. SOCIAL OBLIGATORIA	4	0,0	0	0,0	4	0,0	19	0,0	0	0,0	19	0,0
P EDUCACIÓN	475	4,1	39	3,0	436	4,2	5.459	8,3	729	4,7	4.730	9,4
Q ACTIVIDADES SANITARIAS Y DE SERVICIOS SOCIALES	275	2,4	10	0,8	265	2,6	3.722	5,6	454	2,9	3.268	6,5
R ACTIVIDADES ARTÍSTICAS, RECREATIVAS Y DE ENTRETENIMIENTO	155	1,3	12	0,9	143	1,4	911	1,4	119	0,8	792	1,6
S OTROS SERVICIOS	344	3,0	15	1,2	329	3,2	1.119	1,7	81	0,5	1.038	2,1
T ACT. DE LOS HOGARES COMO EMPLEADORES Y COMO PRODUCTORES	0	0,0	0	0,0	0	0,0	0	0,0	0	0,0	0	0,0
U ACT. DE ORGANIZACIONES Y ORGANISMOS EXTRATERRITORIALES	0	0,0	0	0,0	0	0,0	0	0,0	0	0,0	0	0,0

ACTIVIDADES ECONÓMICAS (CNAE2009)		CENTROS DE COTIZACIÓN			TRABAJADORES			
		Total	Anónimas	Limitada	Total	Anónimas	Limitadas	
A	01	AGRICULTURA, GANADERÍA, CAZA Y SERVICIOS RELACIONADOS	114	12	102	733	66	667
A	02	SILVICULTURA Y EXPLOTACIÓN FORESTAL	23	2	21	156	44	112
A	03	PESCA Y ACUICULTURA	106	12	94	451	58	393
B	05	EXTRACCIÓN DE ANTRACITA, HULLA Y LIGNITO	0	0	0	0	0	0
B	06	EXTRACCIÓN DE CRUDO DE PETRÓLEO Y GAS NATURAL	0	0	0	0	0	0
B	07	EXTRACCIÓN DE MINERALES METÁLICOS	0	0	0	0	0	0
B	08	OTRAS INDUSTRIAS EXTRACTIVAS	13	1	12	31	3	28
B	09	ACTIVIDADES DE APOYO A LAS INDUSTRIAS EXTRACTIVAS	1	0	1	1	0	1
C	10	INDUSTRIA DE LA ALIMENTACIÓN	296	61	235	1.672	418	1.254
C	11	FABRICACIÓN DE BEBIDAS	28	7	21	130	52	78
C	12	INDUSTRIA DEL TABACO	0	0	0	0	0	0
C	13	INDUSTRIA TEXTIL	51	9	42	505	205	300
C	14	CONFECCIÓN DE PRENDAS DE VESTIR	39	2	37	235	14	221
C	15	INDUSTRIA DEL CUERO Y DEL CALZADO	34	5	29	337	39	298
C	16	INDUSTRIA DE LA MADERA Y DEL CORCHO, CESTERÍA Y ESPARTERÍA	102	26	76	672	221	451
C	17	INDUSTRIA DEL PAPEL	18	6	12	267	212	55
C	18	ARTES GRÁFICAS Y REPRODUCCIÓN DE SOPORTES GRABADOS	228	39	189	1.010	215	795
C	19	COQUERÍAS Y REFINO DE PETRÓLEO	1	1	0	2	2	0
C	20	INDUSTRIA QUÍMICA	26	5	21	156	50	106
C	21	FABRICACIÓN DE PRODUCTOS FARMACÉUTICOS	1	0	1	17	0	17
C	22	FABRICACIÓN DE PRODUCTOS DE CAUCHO Y PLÁSTICOS	55	12	43	367	155	212
C	23	FABRICACIÓN DE OTROS PRODUCTOS MINERALES NO METÁLICOS	99	15	84	755	91	664
C	24	METALURGIA; FABRIC. PROD. DE HIERRO, ACERO Y FERROALEACIONES	53	19	34	829	595	234
C	25	FABRICACIÓN DE PROD. METÁLICOS, EXCEPTO MAQUINARIA Y EQUIPO	554	119	435	4.911	2.240	2.671
C	26	FABRICACIÓN DE PROD. INFORMÁTICOS, ELECTRÓNICOS Y ÓPTICOS	28	6	22	270	97	173
C	27	FABRICACIÓN DE MATERIAL Y EQUIPO ELÉCTRICO	25	10	15	385	267	118
C	28	FABRICACIÓN DE MAQUINARIA Y EQUIPO N.C.O.P.	168	38	130	1.676	704	972
C	29	FABRICACIÓN DE VEHÍCULOS DE MOTOR, REMOLQUES	26	13	13	259	189	70
C	30	FABRICACIÓN DE OTRO MATERIAL DE TRANSPORTE	17	9	8	221	146	75
C	31	FABRICACIÓN DE MUEBLES	175	29	146	1.036	203	833
C	32	OTRAS INDUSTRIAS MANUFACTURERAS	33	4	29	154	40	114
C	33	REPARACIÓN E INSTALACIÓN DE MAQUINARIA Y EQUIPO	179	25	154	904	172	732
D	35	SUMINISTRO DE ENERGÍA ELÉCTR., GAS, VAPOR Y AIRE ACONDICIONADO	4	2	2	16	7	9
E	36	CAPTACIÓN, DEPURACIÓN Y DISTRIBUCIÓN DE AGUA	1	0	1	1	0	1
E	37	RECOGIDA Y TRATAMIENTO DE AGUAS RESIDUALES	8	0	8	26	0	26
E	38	RECOGIDA, TRATAMIENTO Y ELIMINACIÓN DE RESIDUOS; VALORIZACIÓN	14	1	13	152	3	149
E	39	ACTIVIDADES DE DESCONTAM. Y OTROS SERV. DE GESTIÓN DE RESIDUOS	2	0	2	8	0	8
F	41	CONSTRUCCIÓN DE EDIFICIOS	421	17	404	2.374	109	2.265
F	42	INGENIERÍA CIVIL	42	4	38	277	67	210
F	43	ACTIVIDADES DE CONSTRUCCIÓN ESPECIALIZADA	1.078	78	1.000	5.307	745	4.562
G	45	VENTA Y REPARACIÓN DE VEHÍCULOS DE MOTOR Y MOTOCICLETAS	885	110	775	2.986	637	2.349
G	46	COMERCIO AL POR MAYOR E INTERMEDIARIOS DEL COMERCIO	891	126	765	4.357	1.034	3.323
G	47	COMERCIO AL POR MENOR	1.320	106	1.214	4.099	610	3.489
H	49	TRANSPORTE TERRESTRE Y POR TUBERÍA	248	36	212	1.984	1.052	932
H	50	TRANSPORTE MARÍTIMO Y POR VÍAS NAVEGABLES INTERIORES	10	0	10	58	0	58
H	51	TRANSPORTE AÉREO	5	0	5	6	0	6
H	52	ALMACENAMIENTO Y ACTIVIDADES ANEXAS AL TRANSPORTE	60	11	49	432	51	381
H	53	ACTIVIDADES POSTALES Y DE CORREOS	42	4	38	273	111	162
I	55	SERVICIOS DE ALOJAMIENTO	94	9	85	381	61	320
I	56	SERVICIOS DE COMIDAS Y BEBIDAS	841	44	797	3.858	204	3.654
J	58	EDICIÓN	54	8	46	301	76	225
J	59	ACTIV. CINEMATOGRAF., VIDEO Y PROGR. DE TV, SONIDO Y ED. MUSICAL	26	2	24	109	12	97
J	60	ACTIVIDADES DE PROGRAMACIÓN Y EMISIÓN DE RADIO Y TELEVISIÓN	8	1	7	25	3	22
J	61	TELECOMUNICACIONES	29	1	28	219	23	196
J	62	PROGRAMACIÓN, CONSULTORÍA Y ACTIV. RELAC. CON LA INFORMÁTICA	180	13	167	743	109	634
J	63	SERVICIOS DE INFORMACIÓN	23	3	20	93	23	70
K	64	SERVICIOS FINANCIEROS, EXCEPTO SEGUROS Y FONDOS DE PENSIONES	7	0	7	25	0	25
K	65	SEGUROS, REASEGUROS Y FONDOS DE PENSIONES,	11	0	11	33	0	33
K	66	ACTIVIDADES AUXIL. A LOS SERVICIOS FINANCIEROS Y A LOS SEGUROS	80	9	71	135	21	114
L	68	ACTIVIDADES INMOBILIARIAS	90	7	83	210	10	200
M	69	ACTIVIDADES JURÍDICAS Y DE CONTABILIDAD	398	27	371	1.183	168	1.015
M	70	ACTIV. DE LAS SEDES CENTRALES; CONSULTORÍA DE GESTIÓN EMPRESARIAL	126	6	120	381	21	360
M	71	SERVICIOS TÉCNICOS DE ARQUITECTURA E INGENIERÍA	231	23	208	944	117	827
M	72	INVESTIGACIÓN Y DESARROLLO	11	0	11	31	0	31
M	73	PUBLICIDAD Y ESTUDIOS DE MERCADO	117	6	111	562	13	549
M	74	OTRAS ACTIVIDADES PROFESIONALES, CIENTÍFICAS Y TÉCNICAS	65	9	56	269	48	221
M	75	ACTIVIDADES VETERINARIAS	41	3	38	214	79	135
N	77	ACTIVIDADES DE ALQUILER	93	13	80	593	83	510
N	78	ACTIVIDADES RELACIONADAS CON EL EMPLEO	13	0	13	380	0	380
N	79	ACTIVIDADES DE AGENCIAS DE VIAJES	82	17	65	235	81	154
N	80	ACTIVIDADES DE SEGURIDAD E INVESTIGACIÓN	13	2	11	80	9	71
N	81	SERVICIOS A EDIFICIOS Y ACTIVIDADES DE JARDINERÍA	157	22	135	1.685	819	866
N	82	ACTIVIDADES ADMINISTRATIVAS DE OFICINA Y OTRAS AUX. A EMPRESAS	88	10	78	1.536	1.132	404
O	84	ADMINISTRACIÓN PÚBLICA Y DEFENSA; SEGURIDAD SOCIAL OBLIGATORIA	4	0	4	19	0	19
P	85	EDUCACIÓN	475	39	436	5.459	729	4.730
Q	86	ACTIVIDADES SANITARIAS	140	7	133	514	59	455
Q	87	ASISTENCIA EN ESTABLECIMIENTOS RESIDENCIALES	36	1	35	619	1	618
Q	88	ACTIVIDADES DE SERVICIOS SOCIALES SIN ALOJAMIENTO	99	2	97	2.589	394	2.195
R	90	ACTIVIDADES DE CREACIÓN, ARTÍSTICAS Y ESPECTÁCULOS	24	4	20	134	61	73
R	91	ACTIVIDADES DE BIBLIOTECAS, ARCHIVOS, MUSEOS Y OTRAS CULTURALES	9	3	6	75	29	46
R	92	ACTIVIDADES DE JUEGOS DE AZAR Y APUESTAS	7	1	6	24	13	11
R	93	ACTIVIDADES DEPORTIVAS, RECREATIVAS Y DE ENTRETENIMIENTO	115	4	111	678	16	662
S	94	ACTIVIDADES ASOCIATIVAS	5	1	4	43	1	42
S	95	REPARACIÓN DE ORDENADORES, EFECTOS PERSONALES Y DE USO DOMÉSTI	91	7	84	382	57	325
S	96	OTROS SERVICIOS PERSONALES	248	7	241	694	23	671
T	97	ACTIVIDADES DE LOS HOGARES COMO EMPLEADORES DE PERSONAL DOMÉST	0	0	0	0	0	0
T	98	ACTIV. DE HOGARES COMO PRODUCT. DE BIENES Y SERVICIOS PARA USO PRO	0	0	0	0	0	0
U	99	ACTIVIDADES DE ORGANIZACIONES Y ORGANISMOS EXTRATERRITORIALES	0	0	0	0	0	0

CAMBIO METODOLÓGICO.-

A partir del 31 de marzo de 2003 las cuentas de cotización del régimen especial agrario tienen adscritos los trabajadores correspondientes y no las jornadas reales, como ocurría anterior. Además aparecen en situación de baja las cuentas sin trabajadores.

Estos cambios afectan a los resultados del número de Centros de cotización y de Sociedades(a la baja) y del número de trabajadores (al alta), particularmente en el caso de las cooperativas.

C: FUENTES Y NOTAS EXPLICATIVAS:

La presente información procede del fichero de Códigos de Cuenta de Cotización (C.C.C.) en situación de alta en la Seguridad Social, a la fecha correspondiente, sobre el que se ha realizado un proceso informático de búsqueda de las Sociedades Cooperativas y las Laborales.

A partir de esa unidad registral (denominado en los cuadros como Centro de Cotización) se ha procedido a la agrupación de aquéllos que tienen un mismo CIF, y por lo tanto pertenecen a la misma sociedad, obteniéndose información agregada por empresa o sociedad para aquellas variables(tamaño, año de inscripción en la Seguridad Social) en que tal agregación no presenta incoherencias.

En el ordenamiento por actividad económica no ha parecido oportuna dicha agregación ya que en muchos casos una misma sociedad aparece con centros de cotización con diferente código de actividad. Por ello en los cuadros por actividad sólo se ofrece información a nivel de centro de cotización.

Respecto a la distribución geográfica se ofrece la información tanto a nivel de sociedad como de Centro de Cotización. En el primer caso por el interés obvio de la misma y, en el segundo, porque recoge la provincia en la cual está ubicado realmente el Centro de Cotización y por tanto se realiza la actividad, al margen del lugar en que resida la sede central de la Sociedad

La información sobre socios trabajadores de las cooperativas de trabajo asociado que cotizan al régimen especial de autónomos procede del fichero correspondiente a la Seguridad Social, del que se han seleccionado aquéllos que declaran ser socios de una cooperativa.

A partir de los nombres registrados de las sociedades en las que trabajan estos socios, y por medio de una muestra representativa del fichero, se ha podido estimar el número medio de trabajadores, autónomos de cada sociedad cooperativa, diferenciando Cataluña (que fue la primera Comunidad en establecer un mínimo legal de 3 socios por cooperativa) y el país Vasco (con un mayor número de socios por cooperativa) del resto del Estado.

Del total de sociedades estimado, se han deducido aquellas que además del régimen de autónomos figuran en el régimen general, por tener trabajadores contratados, y de esta manera se llega al número estimado de sociedades cuya plantilla integra está en el régimen especial de autónomos, para Comunidad Autónoma y provincia.

A partir del 30 de septiembre de 2005 los datos de autónomos son los correspondientes a la misma fecha de explotación.

A partir de 2009 se utiliza la Clasificación Nacional de Actividades Económicas CNAE 2009