



**MINISTERIO  
DE EMPLEO  
Y SEGURIDAD SOCIAL**

**SECRETARÍA DE ESTADO DE  
EMPLEO**  
D. G. DEL TRABAJO AUTÓNOMO, DE  
LA ECONOMÍA SOCIAL Y DE LA  
RESPONSABILIDAD SOCIAL DE LAS  
EMPRESAS

**BASE DE DATOS DE LA ECONOMÍA SOCIAL**  
**Sociedades Cooperativas y Sociedades**  
**Laborales inscritas en la Seguridad Social**  
**30 de Junio de 2016**

Elabora: Subdirección General de la Economía Social y de la Responsabilidad Social de las Empresas

CORREO ELECTRÓNICO: [eye.econ.soc@meyss.es](mailto:eye.econ.soc@meyss.es)

[http://www.meyss.es/es/sec\\_trabajo/autonomos/economia-soc/EconomiaSocial/estadisticas/index.htm](http://www.meyss.es/es/sec_trabajo/autonomos/economia-soc/EconomiaSocial/estadisticas/index.htm)

C/PÍO BAROJA, 6  
28071 MADRID  
TEL.: 91 363 18 10  
FAX: 91 363 20 34

Página 1

# INDICE

## A: SOCIEDADES COOPERATIVAS

	<u>Pág.</u>
Gráficos:	
AG-1 Evolución del número de Sociedades y Trabajadores	4
AG-2 Distribución de los Trabajadores por Tamaño de la Sociedad	5
AG-3 Distribución porcentual de los Trabajadores por Tamaño de la Sociedad.	6
AG-4 Distribución de los Trabajadores por Sector de Actividad	7
AG-5 Distribución porcentual de los Trabajadores por Sector de Actividad.	8
AG-6 Distribución de los Trabajadores por Comunidad Autónoma.	9
Cuadros:	
A-1 Número de Sociedades, de Centros de Cotización y sus Trabajadores, según Régimen de Cotización, por Comunidades Autónoma y Provincia.	11
A2-A3 Número de Sociedades y Trabajadores por Tamaño de Sociedad, excluido el Régimen de Autónomos. Número de Sociedades y sus Trabajadores por año de alta en la Seguridad Social excluido el Régimen de Autónomos.	12
A-4a Número de Centros de Cotización y número de Trabajadores según Régimen de Cotización a la Seguridad Social, por División de Actividad.	13
A-4b Número de Centros de Cotización y número de Trabajadores según Régimen de Cotización a la Seguridad Social, por División de Actividad.	14
A-5 Número de Centros de Cotización y sus Trabajadores, según División de Actividad por Comunidad Autónoma y Provincia, excluido el Régimen de Autónomos.	15
A-5Bis Número de Trabajadores total y Régimen de Autónomos según Sección de Actividad y Provincia	16

## B: SOCIEDADES LABORALES

Gráficos:	
G-1 Evolución del número de Sociedades y Trabajadores.	18
G-2 Distribución de los Trabajadores por Tamaño de la Sociedad.	19
G-3 Distribución porcentual de los Trabajadores por Tamaño de la Sociedad.	20
G-4 Distribución de los Trabajadores por Sector de Actividad.	21
G-5 Distribución porcentual de los Trabajadores por Sector de Actividad.	22
G-6 Distribución de los Trabajadores por Comunidad Autónoma.	23
Cuadros:	
B -I Número de Sociedades, de Centros de Cotización y sus Trabajadores por Comunidad Autónoma y Provincia.	25
B2-B3 Número de Sociedades y de Trabajadores por Tamaño de la Sociedad. Número de Sociedades y sus Trabajadores por año de alta en la Seguridad Social.	26
B-4a Número de Centros de Cotización y sus Trabajadores, por Sector y Sección de Activ.	27
B-4b Número de Centros de Cotización y sus Trabajadores, por División de Actividad.	28
B-5 Número de Centros de Cotización y sus Trabajadores, según División de Actividad, por Comunidades Autónomas y Provincia.	29

## C: FUENTES Y NOTAS EXPLICATIVAS

# **COOPERATIVAS**

---

## **Gráficos Sociedades Cooperativas**

## GRAFICO AG-1 SOCIEDADES COOPERATIVAS.- Evolución del nº de sociedades y de trabajadores

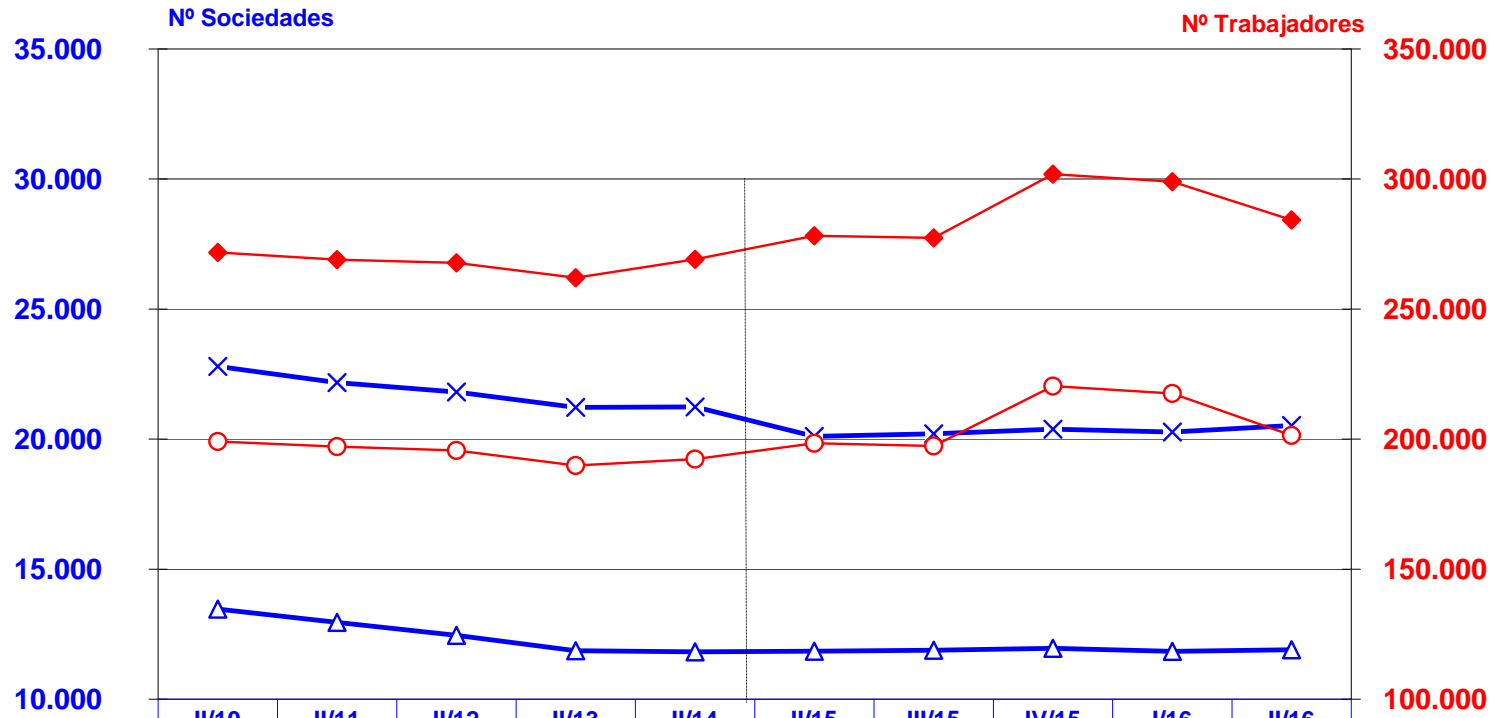

	II/10	II/11	II/12	II/13	II/14	II/15	III/15	IV/15	I/16	II/16
—x— Nº SDADES (CON/AUTON.)	22.798	22.172	21.810	21.220	21.241	20.108	20.206	20.384	20.274	20.524
—△— Nº SDADES (SIN/AUTON.)	13.467	12.955	12.456	11.867	11.819	11.847	11.886	11.956	11.839	11.900
—◆— Nº TRABAJ. (CON/AUTON.)	271.754	269.008	267.751	262.044	269.156	278.177	277.390	301.867	298.977	284.251
—○— Nº TRABAJ. (SIN/AUTON.)	199.086	197.103	195.624	189.833	192.332	198.394	197.382	220.359	217.545	201.457

Trimestres

—x— Nº SDADES (CON/AUTON.)  
 —△— Nº SDADES (SIN/AUTON.)  
 —◆— Nº TRABAJ. (CON/AUTON.)  
 —○— Nº TRABAJ. (SIN/AUTON.)

**GRAFICO AG-2 SOCIEDADES COOPERATIVAS.-**  
**Distribución de los trabajadores por tamaño de la sociedad**  
**(Excluído régimen de autónomos)**

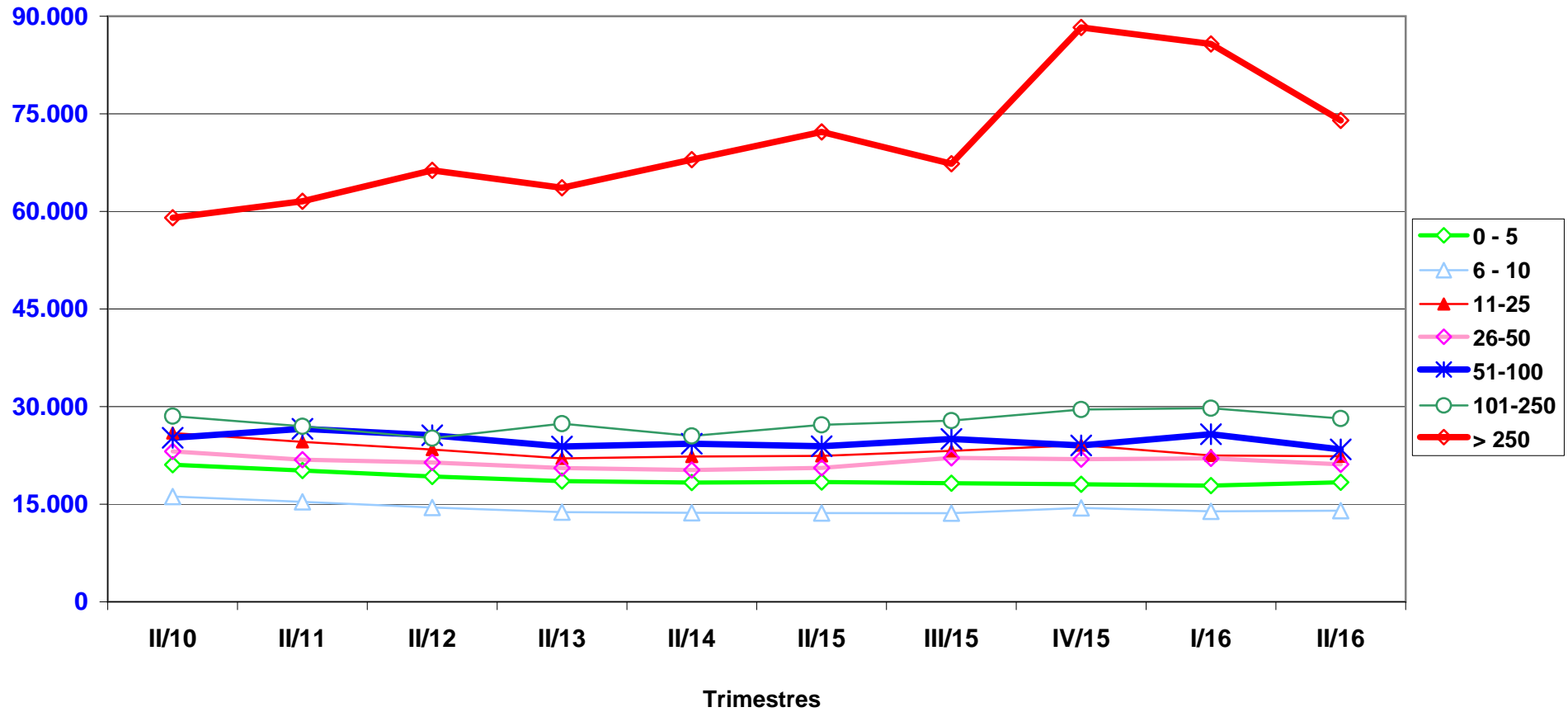

**GRAFICO AG-3 SOCIEDADES COOPERATIVAS.-**  
**Distribución porcentual de los trabajadores por tamaño de la sociedad**  
**(Excluido régimen de autónomos)**

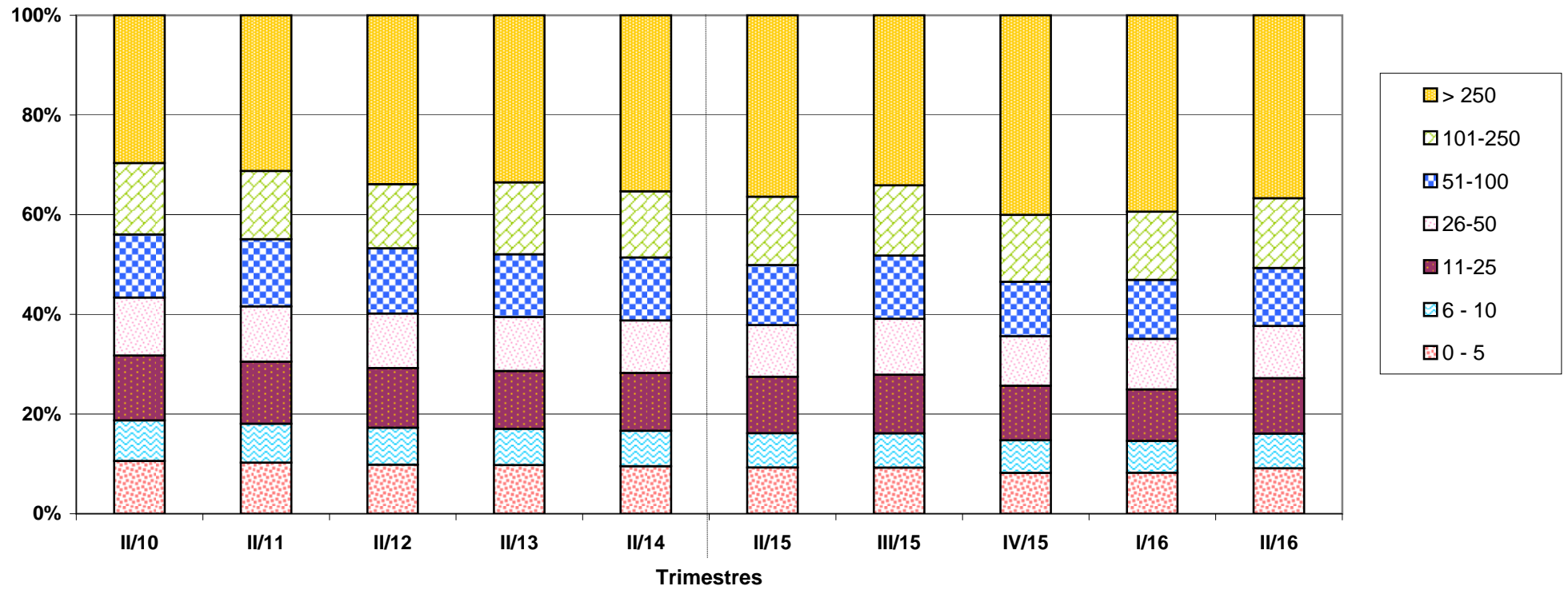

## GRAFICO AG-4 SOCIEDADES COOPERATIVAS.- Distribución de los trabajadores por sector de actividad

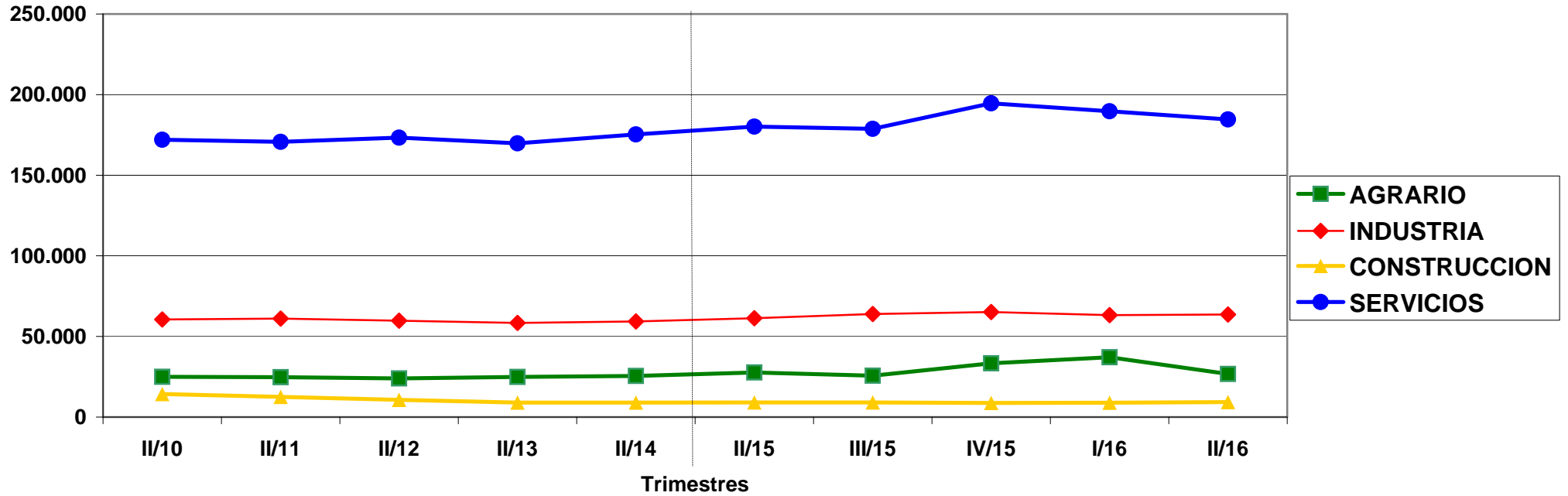

## GRAFICO AG-5 SOCIEDADES COOPERATIVAS.- Distribución porcentual de los trabajadores por sector de actividad

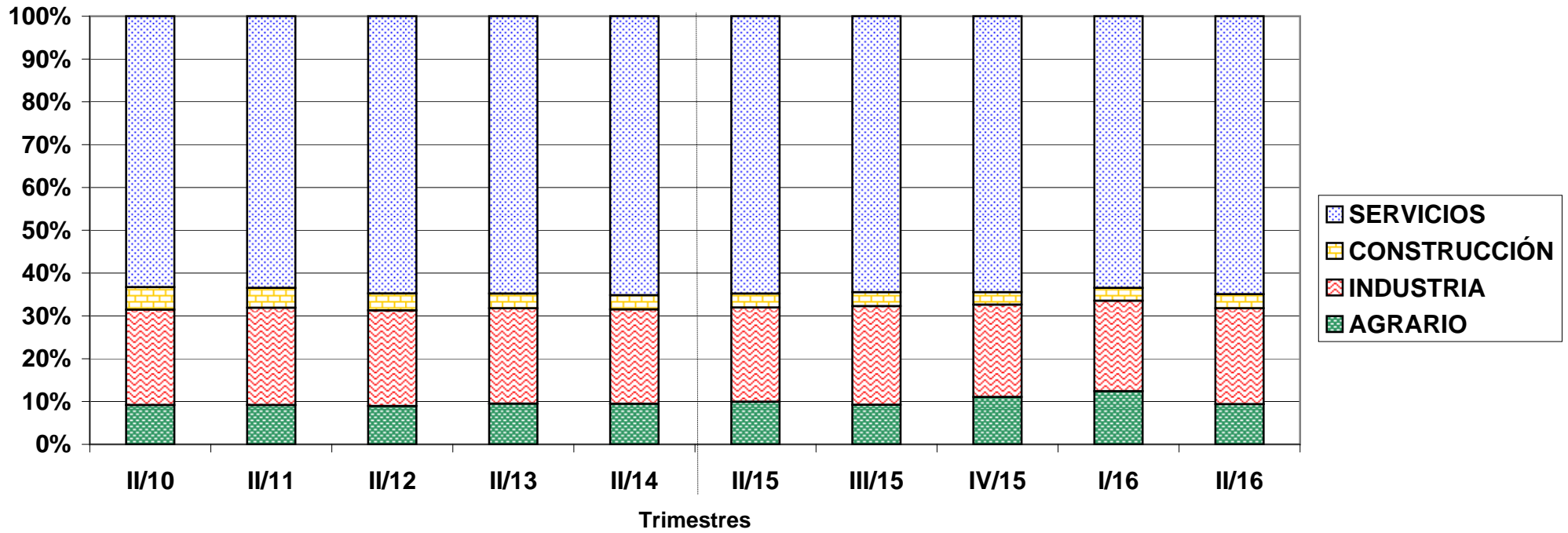



**GRAFICO AG-6 SOCIEDADES COOPERATIVAS.-**  
**Distribución de los trabajadores por Comunidad Autónoma.**  
**2º trimestre de 2015 y 2016**

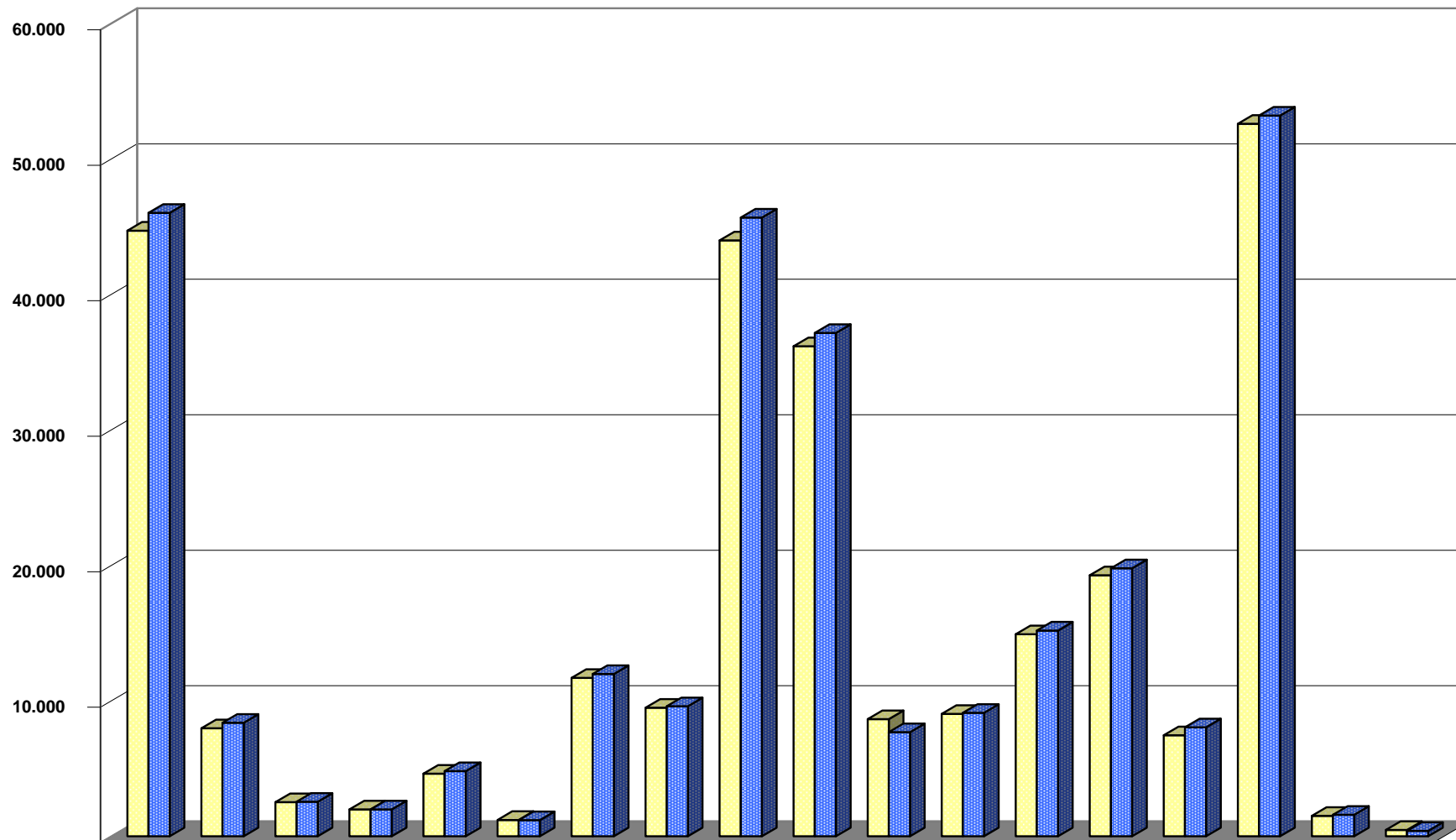

	ANDALUCIA	ARAGÓN	ASTURIAS	BALEARES	CANARIAS	CANTABRIA	C.L.MANCHA	C. LEÓN	CATALUÑA	C. VALENC.	EXTEMAD.	GALICIA	MADRID	MURCIA	NAVARRA	P. VASCO	LA RIOJA	CEUTA-MELILLA
■ II/15	44.698	7.972	2.517	1.983	4.617	1.204	11.683	9.483	43.983	36.170	8.648	9.027	14.913	19.267	7.456	52.582	1.505	469
■ II/16	46.015	8.380	2.548	1.979	4.804	1.190	11.973	9.594	45.666	37.149	7.681	9.108	15.184	19.779	8.035	53.187	1.587	392

**TOTAL**  
**278.177**  
**284.251**

# **COOPERATIVAS**

---

## **Informes Sociedades Cooperativas**



**A.2 SOCIEDADES COOPERATIVAS. NÚMERO DE SOCIEDADES Y DE TRABAJADORES POR TAMAÑO DE SOCIEDAD, EXCLUIDO EL RÉGIMEN DE AUTÓNOMOS.**

**30/06/2016**

Tamaño	Sociedades	%	Trabajadores	%
<b>TOTAL</b>	<b>11.900</b>	<b>100,0</b>	<b>201.457</b>	<b>100,0</b>
<b>0-5</b>	<b>7.456</b>	62,7	<b>18.368</b>	9,1
<b>6-10</b>	<b>1.852</b>	15,6	<b>14.012</b>	7,0
<b>11-25</b>	<b>1.390</b>	11,7	<b>22.367</b>	11,1
<b>26-50</b>	<b>594</b>	5,0	<b>21.132</b>	10,5
<b>51-100</b>	<b>333</b>	2,8	<b>23.426</b>	11,6
<b>101-250</b>	<b>188</b>	1,6	<b>28.166</b>	14,0
<b>Mayor 250</b>	<b>87</b>	0,7	<b>73.986</b>	36,7

**A.3 SOCIEDADES COOPERATIVAS, NÚMERO DE SOCIEDADES Y SUS TRABAJADORES POR AÑO DE ALTA EN LA S.SOCIAL, EXCLUIDO EL RÉGIMEN DE AUTÓNOMOS.**

**30/06/2016**

Año de Alta	Sociedades	%	Trabajadores	%
<b>TOTAL</b>	<b>11.900</b>	<b>100,0</b>	<b>201.457</b>	<b>100,0</b>
<b>&lt; 1960</b>	<b>266</b>	2,2	<b>11.255</b>	5,6
<b>1960 - 1969</b>	<b>329</b>	2,8	<b>29.945</b>	14,9
<b>1970 - 1979</b>	<b>527</b>	4,4	<b>18.334</b>	9,1
<b>1980 - 1989</b>	<b>1.629</b>	13,7	<b>32.721</b>	16,2
<b>1990 - 1999</b>	<b>2.250</b>	18,9	<b>33.737</b>	16,7
<b>2000 - 2009</b>	<b>2.804</b>	23,6	<b>36.161</b>	17,9
<b>Desde 2010 (*)</b>	<b>4.095</b>	34,4	<b>39.304</b>	19,5

(\*) Con fecha 01-01-2012 las sociedades que estaban inscritas en el Régimen Especial Agrario se han integrado en el Régimen General, cambiando la fecha de alta que tenían por la de 01-01-2012

## NÚMERO DE CENTROS DE COTIZACIÓN Y TRABAJADORES POR SECTOR

ACTIVIDADES ECONÓMICAS (CNAE2009)	Centros de Cotización		NÚMERO DE TRABAJADORES					
	Total	%	Total	%	General (1)		Autónomos	
SECTORES						%		%
<b>TOTAL</b>	<b>16.966</b>	<b>100,0</b>	<b>284.251</b>	<b>100,0</b>	<b>201.457</b>	<b>100,0</b>	<b>82.794</b>	<b>100,0</b>
<b>AGRARIO</b>	<b>2.484</b>	<b>14,6</b>	<b>26.712</b>	<b>9,4</b>	<b>25.721</b>	<b>12,8</b>	<b>991</b>	<b>1,2</b>
<b>INDUSTRIA</b>	<b>3.135</b>	<b>18,5</b>	<b>63.629</b>	<b>22,4</b>	<b>27.451</b>	<b>13,6</b>	<b>36.178</b>	<b>43,7</b>
<b>CONSTRUCCION</b>	<b>933</b>	<b>5,5</b>	<b>9.328</b>	<b>3,3</b>	<b>3.334</b>	<b>1,7</b>	<b>5.994</b>	<b>7,2</b>
<b>SERVICIOS</b>	<b>10.414</b>	<b>61,4</b>	<b>184.582</b>	<b>64,9</b>	<b>144.951</b>	<b>72,0</b>	<b>39.631</b>	<b>47,9</b>

## NÚMERO DE CENTROS DE COTIZACIÓN Y TRABAJADORES POR SECCIONES DE ACTIVIDAD

ACTIVIDADES ECONÓMICAS (CNAE2009)	Centros de Cotización		NÚMERO DE TRABAJADORES					
	Total	%	Total	%	General (1)		Autónomos	
SECCIONES						%		%
A AGRICULTURA, GANADERÍA, SILVICULTURA Y PESCA	2.484	14,6	26.712	9,4	25.721	12,8	991	1,2
B INDUSTRIAS EXTRACTIVAS	12	0,1	60	0,0	31	0,0	29	0,0
C INDUSTRIA MANUFACTURERA	3.021	17,8	63.026	22,2	26.926	13,4	36.100	43,6
D SUMIN. ENERGÍA ELÉCTRICA, GAS, VAPOR Y AIRE ACONDIC.	32	0,2	157	0,1	146	0,1	11	0,0
E SUMIN. AGUA, ACT. SANEAM., GEST. RESIDUOS Y DESCONTAMINACIÓN	70	0,4	386	0,1	348	0,2	38	0,0
F CONSTRUCCIÓN	933	5,5	9.328	3,3	3.334	1,7	5.994	7,2
G COMERCIO P/ MAYOR Y P/ MENOR; REPARACIÓN DE VEHÍCULOS	3.359	19,8	65.409	23,0	53.554	26,6	11.855	14,3
H TRANSPORTE Y ALMACENAMIENTO	933	5,5	14.912	5,2	4.861	2,4	10.051	12,1
I HOSTELERÍA	608	3,6	4.807	1,7	3.398	1,7	1.409	1,7
J INFORMACIÓN Y COMUNICACIONES	238	1,4	1.729	0,6	1.048	0,5	681	0,8
K ACTIVIDADES FINANCIERAS Y DE SEGUROS	314	1,9	18.911	6,7	16.703	8,3	2.208	2,7
L ACTIVIDADES INMOBILIARIAS	51	0,3	202	0,1	112	0,1	90	0,1
M ACTIVIDADES PROFESIONALES, CIENTÍFICAS Y TÉCNICAS	883	5,2	7.776	2,7	3.730	1,9	4.046	4,9
N ACTIVIDADES ADMINISTRATIVAS Y SERVICIOS AUXILIARES	754	4,4	12.137	4,3	10.724	5,3	1.413	1,7
O ADMINISTRACIÓN PÚBLICA Y DEFENSA; SEG. SOCIAL OBLIGATORIA	7	0,0	38	0,0	28	0,0	10	0,0
P EDUCACIÓN	1.927	11,4	34.447	12,1	29.344	14,6	5.103	6,2
Q ACTIVIDADES SANITARIAS Y DE SERVICIOS SOCIALES	712	4,2	19.141	6,7	17.966	8,9	1.175	1,4
R ACTIVIDADES ARTÍSTICAS, RECREATIVAS Y DE ENTRETENIMIENTO	252	1,5	2.283	0,8	1.733	0,9	550	0,7
S OTROS SERVICIOS	365	2,2	2.753	1,0	1.718	0,9	1.035	1,3
T ACT. DE LOS HOGARES COMO EMPLEADORES Y COMO PRODUCTORES	11	0,1	35	0,0	32	0,0	3	0,0
U ACT. DE ORGANIZACIONES Y ORGANISMOS EXTRATERRITORIALES	0	0,0	2	0,0	0	0,0	2	0,0

(1) Además del régimen general incluye otros regímenes de la Seguridad Social diferentes al de autónomos.

**A.4b SOCIEDADES COOPERATIVAS EN SITUACIÓN DE ALTA EN LA SEGURIDAD SOCIAL.- CENTROS DE COTIZACIÓN Y TRABAJADORES POR DIVISIÓN DE ACTIVIDAD**

30/06/2016

ACTIVIDADES ECONÓMICAS (CNAE2009)		C. Cotización		NÚMERO DE TRABAJADORES		
DIVISIONES		Total	Total	General (1)	Autónomos	
A	01 AGRICULTURA, GANADERÍA, CAZA Y SERVICIOS RELACIONADOS	2.240	25.705	24.820	885	
A	02 SILVICULTURA Y EXPLOTACIÓN FORESTAL	54	321	228	93	
A	03 PESCA Y ACUICULTURA	190	686	673	13	
B	05 EXTRACCIÓN DE ANTRACITA, HULLA Y LIGNITO	0	6	0	6	
B	06 EXTRACCIÓN DE CRUDO DE PETRÓLEO Y GAS NATURAL	0	0	0	0	
B	07 EXTRACCIÓN DE MINERALES METÁLICOS	1	1	1	0	
B	08 OTRAS INDUSTRIAS EXTRACTIVAS	10	49	26	23	
B	09 ACTIVIDADES DE APOYO A LAS INDUSTRIAS EXTRACTIVAS	1	4	4	0	
C	10 INDUSTRIA DE LA ALIMENTACIÓN	1.185	28.373	11.397	16.976	
C	11 FABRICACIÓN DE BEBIDAS	429	3.651	3.619	32	
C	12 INDUSTRIA DEL TABACO	0	0	0	0	
C	13 INDUSTRIA TEXTIL	34	346	173	173	
C	14 CONFECCIÓN DE PRENDAS DE VESTIR	102	1.581	480	1.101	
C	15 INDUSTRIA DEL CUERO Y DEL CALZADO	35	312	170	142	
C	16 INDUSTRIA DE LA MADERA Y DEL CORCHO, CESTERÍA Y ESPARTERÍA	101	1.240	638	602	
C	17 INDUSTRIA DEL PAPEL	6	73	33	40	
C	18 ARTES GRÁFICAS Y REPRODUCCIÓN DE SOPORTES GRABADOS	154	935	614	321	
C	19 COQUERÍAS Y REFINO DE PETRÓLEO	0	1	0	1	
C	20 INDUSTRIA QUÍMICA	36	237	204	33	
C	21 FABRICACIÓN DE PRODUCTOS FARMACÉUTICOS	0	0	0	0	
C	22 FABRICACIÓN DE PRODUCTOS DE CAUCHO Y PLÁSTICOS	43	2.515	1.035	1.480	
C	23 FABRICACIÓN DE OTROS PRODUCTOS MINERALES NO METÁLICOS	67	675	318	357	
C	24 METALURGIA; FABRIC. PROD. DE HIERRO, ACERO Y FERROALEACIONES	47	4.554	2.244	2.310	
C	25 FABRICACIÓN DE PROD. METÁLICOS, EXCEPTO MAQUINARIA Y EQUIPO	317	5.803	1.952	3.851	
C	26 FABRICACIÓN DE PROD. INFORMÁTICOS, ELECTRÓNICOS Y ÓPTICOS	22	833	122	711	
C	27 FABRICACIÓN DE MATERIAL Y EQUIPO ELÉCTRICO	28	2.227	510	1.717	
C	28 FABRICACIÓN DE MAQUINARIA Y EQUIPO N.C.O.P.	104	5.519	1.432	4.087	
C	29 FABRICACIÓN DE VEHÍCULOS DE MOTOR, REMOLQUES	26	1.345	477	868	
C	30 FABRICACIÓN DE OTRO MATERIAL DE TRANSPORTE	10	246	85	161	
C	31 FABRICACIÓN DE MUEBLES	134	1.397	726	671	
C	32 OTRAS INDUSTRIAS MANUFACTURERAS	29	333	142	191	
C	33 REPARACIÓN E INSTALACIÓN DE MAQUINARIA Y EQUIPO	112	830	555	275	
D	35 SUMINISTRO DE ENERGÍA ELÉCTR., GAS, VAPOR Y AIRE ACONDICIONADO	32	157	146	11	
E	36 CAPTACIÓN, DEPURACIÓN Y DISTRIBUCIÓN DE AGUA	43	123	120	3	
E	37 RECOGIDA Y TRATAMIENTO DE AGUAS RESIDUALES	1	16	10	6	
E	38 RECOGIDA, TRATAMIENTO Y ELIMINACIÓN DE RESIDUOS; VALORIZACIÓN	26	240	218	22	
E	39 ACTIVIDADES DE DESCONTAM. Y OTROS SERV. DE GESTIÓN DE RESIDUOS	0	7	0	7	
F	41 CONSTRUCCIÓN DE EDIFICIOS	361	2.723	1.263	1.460	
F	42 INGENIERÍA CIVIL	19	329	48	281	
F	43 ACTIVIDADES DE CONSTRUCCIÓN ESPECIALIZADA	553	6.276	2.023	4.253	
G	45 VENTA Y REPARACIÓN DE VEHÍCULOS DE MOTOR Y MOTOCICLETAS	359	2.222	1.275	947	
G	46 COMERCIO AL POR MAYOR E INTERMEDIARIOS DEL COMERCIO	1.838	29.822	28.216	1.606	
G	47 COMERCIO AL POR MENOR	1.162	33.365	24.063	9.302	
H	49 TRANSPORTE TERRESTRE Y POR TUBERÍA	680	13.411	3.537	9.874	
H	50 TRANSPORTE MARÍTIMO Y POR VÍAS NAVEGABLES INTERIORES	7	19	17	2	
H	51 TRANSPORTE AÉREO	1	4	4	0	
H	52 ALMACENAMIENTO Y ACTIVIDADES ANEXAS AL TRANSPORTE	214	1.280	1.174	106	
H	53 ACTIVIDADES POSTALES Y DE CORREOS	31	198	129	69	
I	55 SERVICIOS DE ALOJAMIENTO	78	490	380	110	
I	56 SERVICIOS DE COMIDAS Y BEBIDAS	530	4.317	3.018	1.299	
J	58 EDICIÓN	52	367	211	156	
J	59 ACTIV. CINEMATOGRAF., VIDEO Y PROGR. DE TV, SONIDO Y ED. MUSICAL	46	242	162	80	
J	60 ACTIVIDADES DE PROGRAMACIÓN Y EMISIÓN DE RADIO Y TELEVISIÓN	11	59	47	12	
J	61 TELECOMUNICACIONES	29	194	159	35	
J	62 PROGRAMACIÓN, CONSULTORÍA Y ACTIV. RELAC. CON LA INFORMÁTICA	89	743	442	301	
J	63 SERVICIOS DE INFORMACIÓN	11	124	27	97	
K	64 SERVICIOS FINANCIEROS, EXCEPTO SEGUROS Y FONDOS DE PENSIONES	287	18.712	16.639	2.073	
K	65 SEGUROS, REASEGUROS Y FONDOS DE PENSIONES,	4	22	5	17	
K	66 ACTIVIDADES AUXIL.A LOS SERVICIOS FINANCIEROS Y A LOS SEGUROS	23	177	59	118	
L	68 ACTIVIDADES INMOBILIARIAS	51	202	112	90	
M	69 ACTIVIDADES JURÍDICAS Y DE CONTABILIDAD	356	2.260	1.248	1.012	
M	70 ACTIV. DE LAS SEDES CENTRALES; CONSULTORÍA DE GESTIÓN EMPRESARIAL	135	1.691	414	1.277	
M	71 SERVICIOS TÉCNICOS DE ARQUITECTURA E INGENIERÍA	162	1.464	674	790	
M	72 INVESTIGACIÓN Y DESARROLLO	44	926	399	527	
M	73 PUBLICIDAD Y ESTUDIOS DE MERCADO	71	470	299	171	
M	74 OTRAS ACTIVIDADES PROFESIONALES, CIENTÍFICAS Y TÉCNICAS	83	767	549	218	
M	75 ACTIVIDADES VETERINARIAS	32	198	147	51	
N	77 ACTIVIDADES DE ALQUILER	74	618	398	220	
N	78 ACTIVIDADES RELACIONADAS CON EL EMPLEO	109	4.805	4.708	97	
N	79 ACTIVIDADES DE AGENCIAS DE VIAJES	29	392	77	315	
N	80 ACTIVIDADES DE SEGURIDAD E INVESTIGACIÓN	10	52	37	15	
N	81 SERVICIOS A EDIFICIOS Y ACTIVIDADES DE JARDINERÍA	412	4.701	4.257	444	
N	82 ACTIVIDADES ADMINISTRATIVAS DE OFICINA Y OTRAS AUX. A EMPRESAS	120	1.569	1.247	322	
O	84 ADMINISTRACIÓN PÚBLICA Y DEFENSA; SEGURIDAD SOCIAL OBLIGATORIA	7	38	28	10	
P	85 EDUCACIÓN	1.927	34.447	29.344	5.103	
Q	86 ACTIVIDADES SANITARIAS	195	3.887	3.320	567	
Q	87 ASISTENCIA EN ESTABLECIMIENTOS RESIDENCIALES	117	4.423	4.236	187	
Q	88 ACTIVIDADES DE SERVICIOS SOCIALES SIN ALOJAMIENTO	400	10.831	10.410	421	
R	90 ACTIVIDADES DE CREACIÓN, ARTÍSTICAS Y ESPECTÁCULOS	126	1.270	945	325	
R	91 ACTIVIDADES DE BIBLIOTECAS, ARCHIVOS, MUSEOS Y OTRAS CULTURALES	25	333	294	39	
R	92 ACTIVIDADES DE JUEGOS DE AZAR Y APUESTAS	0	9	0	9	
R	93 ACTIVIDADES DEPORTIVAS, RECREATIVAS Y DE ENTRETENIMIENTO	101	671	494	177	
S	94 ACTIVIDADES ASOCIATIVAS	118	844	742	102	
S	95 REPARACIÓN DE ORDENADORES, EFECTOS PERSONALES Y DE USO DOMÉSTICO	76	740	248	492	
S	96 OTROS SERVICIOS PERSONALES	171	1.169	728	441	
T	97 ACTIVIDADES DE LOS HOGARES COMO EMPLEADORES DE PERSONAL DOMÉSTICO	11	35	32	3	
T	98 ACTIV. DE HOGARES COMO PRODUCT. DE BIENES Y SERVICIOS PARA USO PROPIO	0	0	0	0	
U	99 ACTIVIDADES DE ORGANIZACIONES Y ORGANISMOS EXTRATERRITORIALES	0	2	0	2	







# **SOCIEDADES LABORALES**

---

## **Gráficos Sociedades Laborales**

## GRAFICO BG-1 SOCIEDADES LABORALES.- Evolución del nº de sociedades y de trabajadores

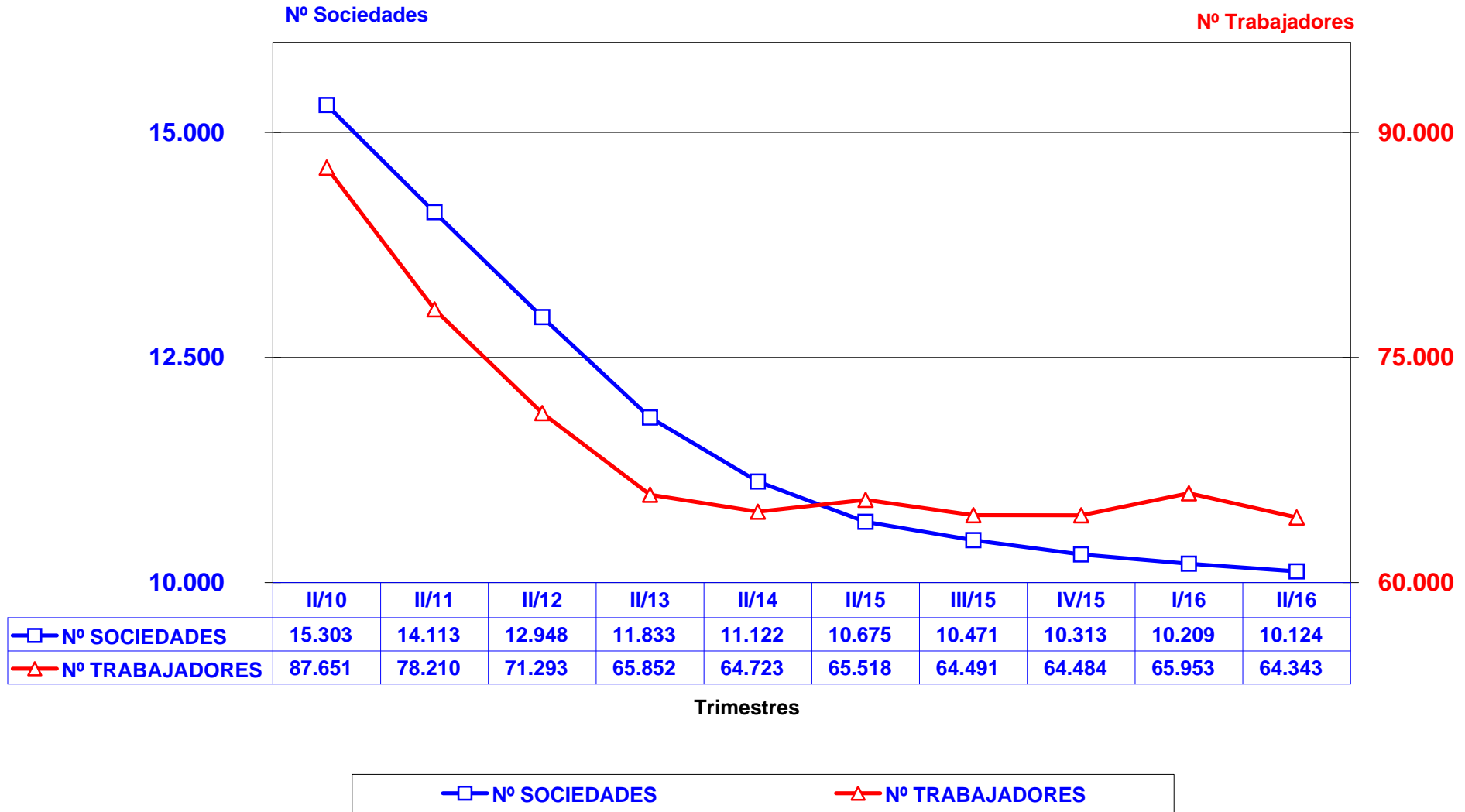

**GRAFICO BG-2 SOCIEDADES LABORALES.-**  
**Distribución de los trabajadores por tamaño de la sociedad**

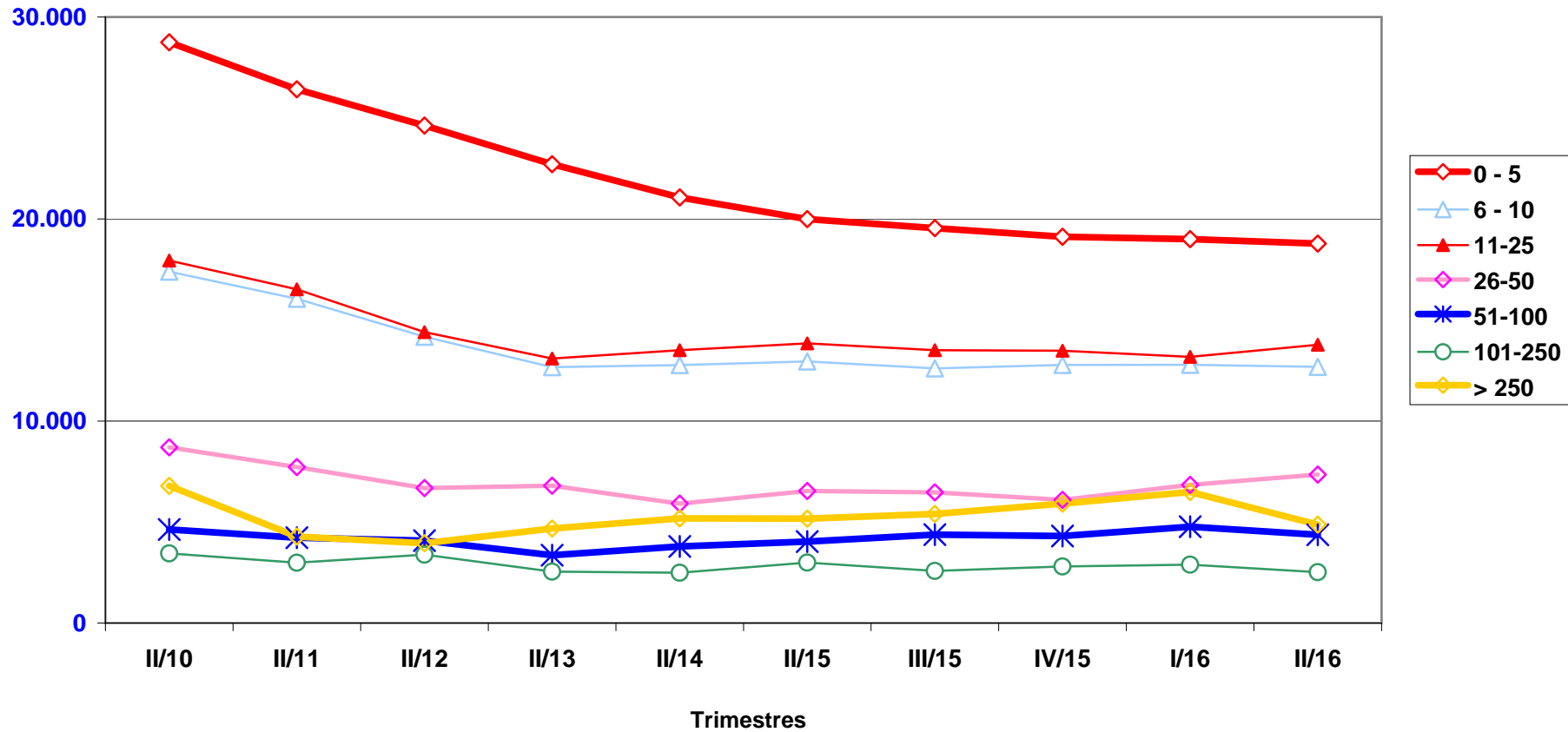

## GRAFICO BG-3 SOCIEDADES LABORALES.- Distribución porcentual de los trabajadores por tamaño de la sociedad

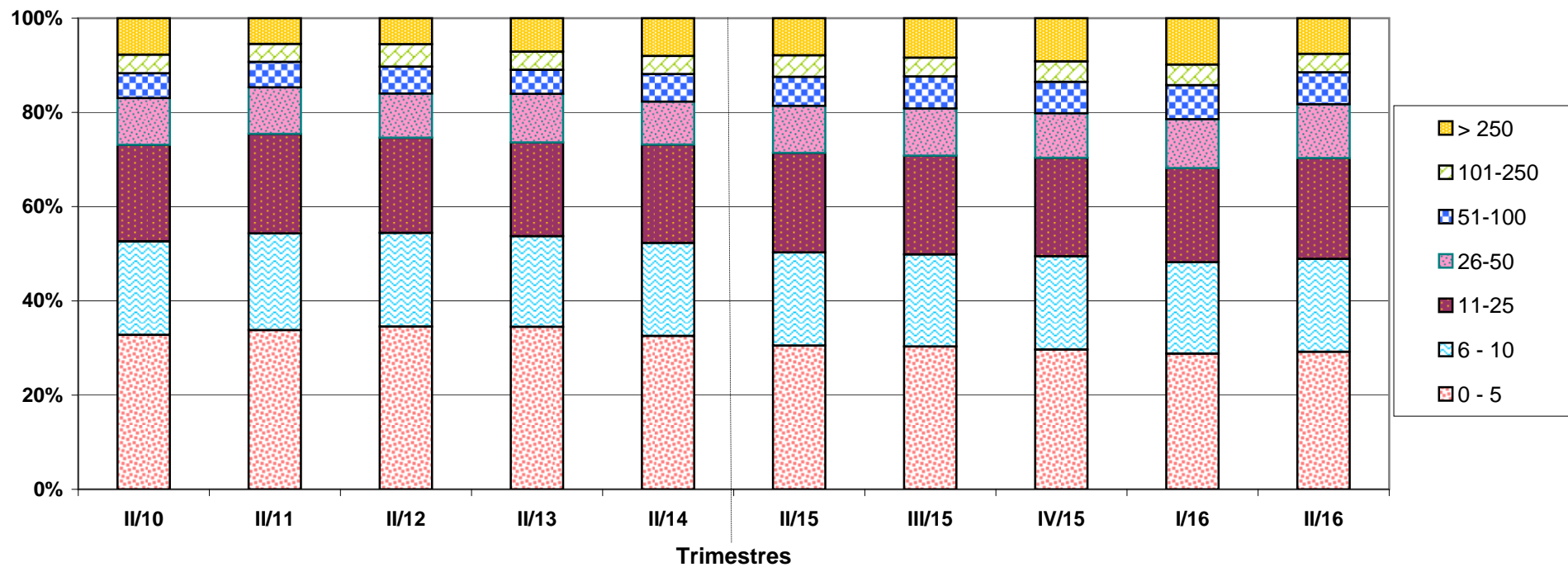

# GRAFICO BG-4 SOCIEDADES LABORALES.- Distribución de los trabajadores por sector de actividad

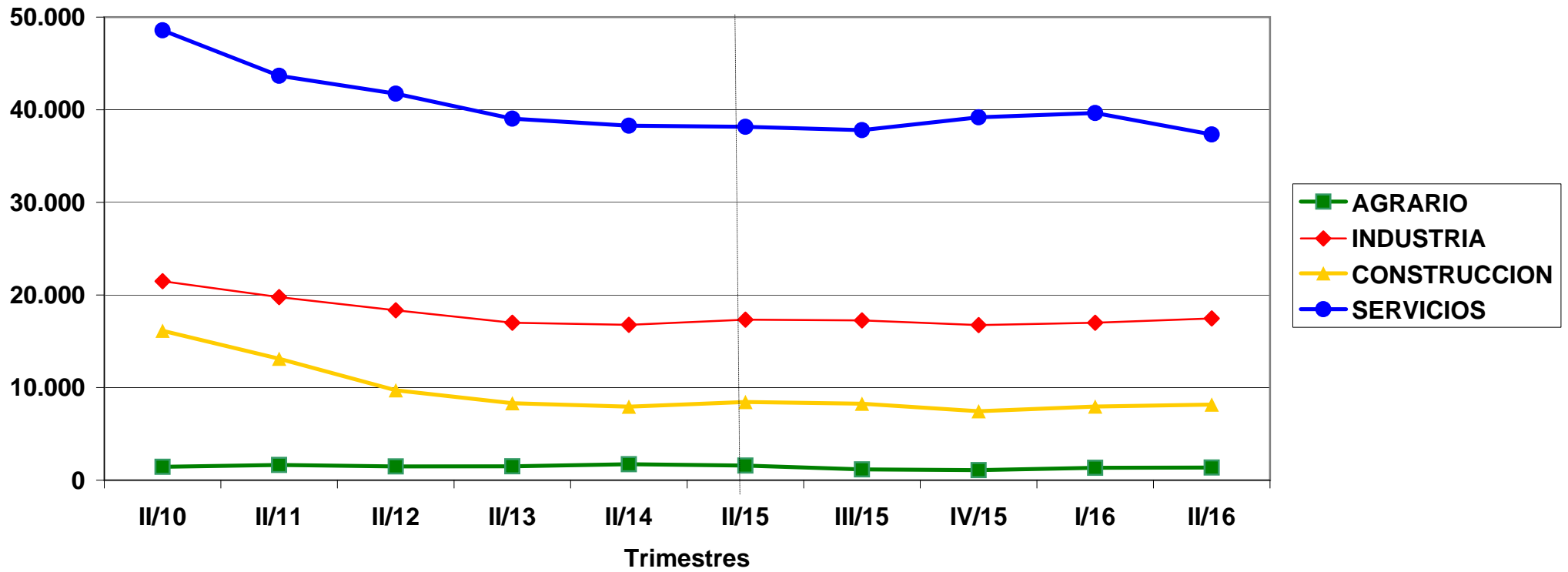

## GRAFICO BG-5 SOCIEDADES LABORALES.- Distribución porcentual de los trabajadores por sector de actividad

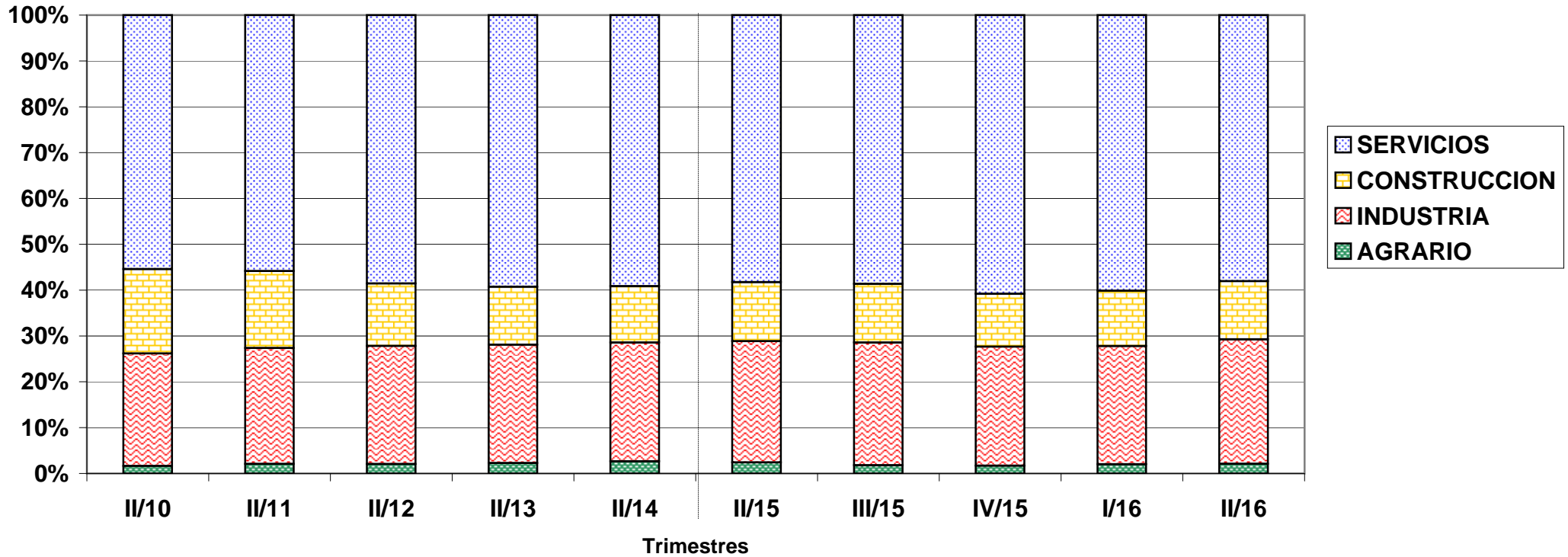

**GRAFICO BG-6 SOCIEDADES LABORALES.-**  
**Distribución de los trabajadores por Comunidad Autónoma.**  
**2º trimestre de 2015 y 2016**

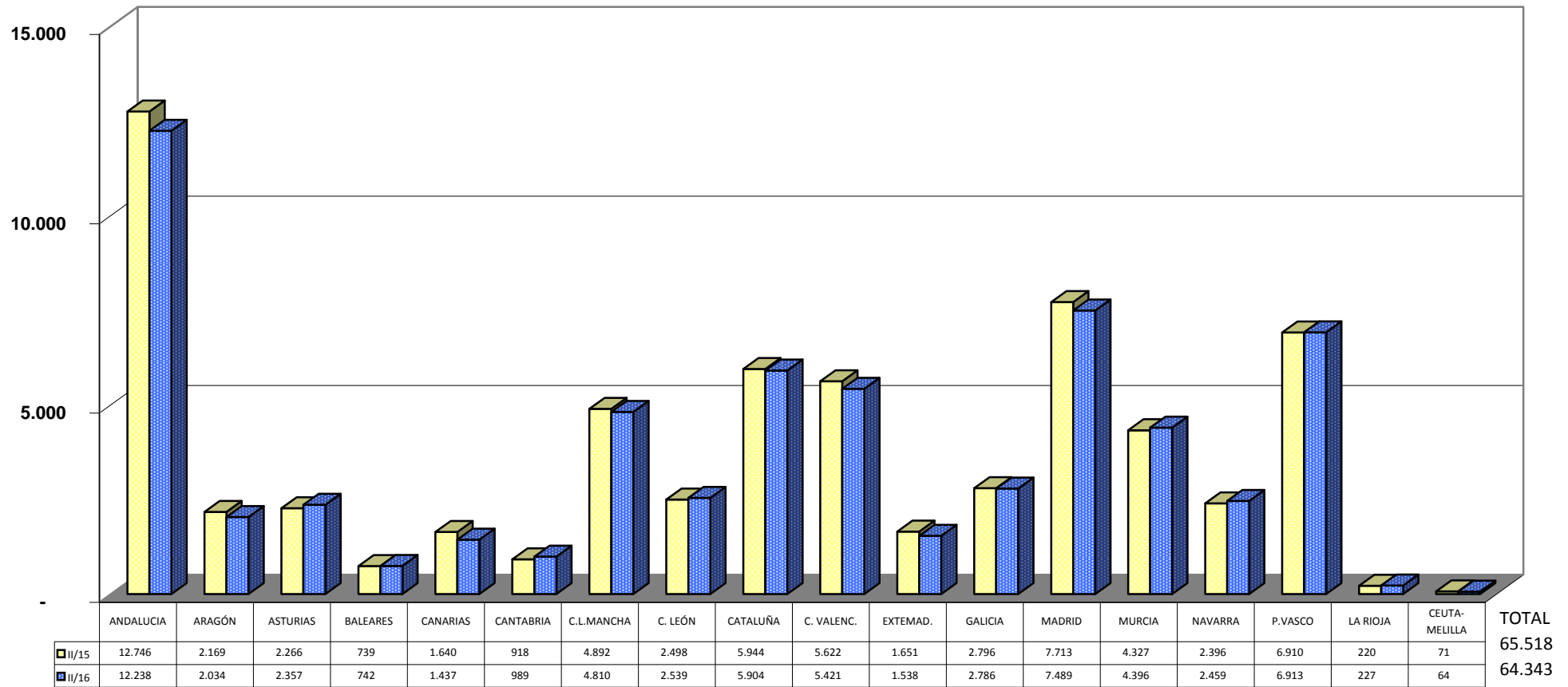

# **SOCIEDADES LABORALES**

---

## **Informes Sociedades Laborales**





**B.2 SOCIEDADES LABORALES.  
NÚMERO DE SOCIEDADES Y DE TRABAJADORES,  
SEGÚN CLASE, POR TAMAÑO DE SOCIEDAD.**

30/06/2016

Tamaño	SOCIEDADES				TRABAJADORES			
	Total	%	Anónimas	Limitadas	Total	%	Anónimas	Limitadas
<b>TOTAL</b>	<b>10.124</b>	<b>100,0</b>	<b>1.079</b>	<b>9.045</b>	<b>64.343</b>	<b>100,0</b>	<b>14.822</b>	<b>49.521</b>
0 - 5	7.223	71,3	500	6.723	18.785	29,2	1.499	17.286
6 - 10	1.701	16,8	246	1.455	12.679	19,7	1.926	10.753
11 - 25	894	8,8	226	668	13.772	21,4	3.643	10.129
26 - 50	212	2,1	65	147	7.348	11,4	2.256	5.092
51 - 100	65	0,6	31	34	4.367	6,8	2.069	2.298
101 - 250	18	0,2	6	12	2.520	3,9	969	1.551
> 250	11	0,1	5	6	4.872	7,6	2.460	2.412

**B.3 SOCIEDADES LABORALES.  
NÚMERO DE SOCIEDADES Y DE TRABAJADORES,  
SEGÚN CLASE, POR AÑO DE ALTA EN LA S.SOCIAL**

30/06/2016

Año de Alta	SOCIEDADES				TRABAJADORES			
	Total	%	Anónimas	Limitadas	Total	%	Anónimas	Limitadas
<b>TOTAL</b>	<b>10.124</b>	<b>100,0</b>	<b>1.079</b>	<b>9.045</b>	<b>64.343</b>	<b>100,0</b>	<b>14.822</b>	<b>49.521</b>
< 1989	181	1,8	168	13	3.882	6,0	3.742	140
1989 - 1991	143	1,4	135	8	1.654	2,6	1.623	31
1992 - 1994	282	2,8	268	14	3.301	5,1	3.218	83
1995 - 1997	296	2,9	208	88	4.224	6,6	2.569	1.655
1998 - 2000	1.226	12,1	115	1.111	7.928	12,3	1.966	5.962
2001 - 2003	1.860	18,4	48	1.812	10.709	16,6	467	10.242
2004 - 2006	1.721	17,0	33	1.688	9.227	14,3	430	8.797
2007 - 2009	1.150	11,4	26	1.124	6.235	9,7	160	6.075
2010 - 2012	1.473	14,5	33	1.440	8.510	13,2	212	8.298
2013 - 2015	1.624	16,0	44	1.580	8.106	12,6	434	7.672
Desde 2016	168	1,7	1	167	567	0,9	1	566

## B.4a SOCIEDADES LABORALES. NÚMERO DE CENTROS DE COTIZACIÓN Y SUS TRABAJADORES, SEGÚN CLASE, POR SECTOR Y SECCIÓN DE ACTIVIDAD

30/06/2016

### NÚMERO DE CENTROS DE COTIZACIÓN Y TRABAJADORES POR SECTOR

ACTIVIDADES ECONÓMICAS (CNAE2009)

SECTORES	CENTROS DE COTIZACIÓN						TRABAJADORES					
	Total	%	Anónimas	%	Limitadas	%	Total	%	Anónimas	%	Limitadas	%
<b>TOTAL</b>	<b>11.519</b>	<b>100,0</b>	<b>1.258</b>	<b>100,0</b>	<b>10.261</b>	<b>100,0</b>	<b>64.343</b>	<b>100,0</b>	<b>14.822</b>	<b>100,0</b>	<b>49.521</b>	<b>100,0</b>
<b>AGRARIO</b>	241	2,1	31	2,5	210	2,0	1.371	2,1	485	3,3	886	1,8
<b>INDUSTRIA</b>	2.282	19,8	459	36,5	1.823	17,8	17.469	27,1	6.433	43,4	11.036	22,3
<b>CONSTRUCCION</b>	1.526	13,2	94	7,5	1.432	14,0	8.168	12,7	853	5,8	7.315	14,8
<b>SERVICIOS</b>	7.470	64,8	674	53,6	6.796	66,2	37.335	58,0	7.051	47,6	30.284	61,2

### NÚMERO DE CENTROS DE COTIZACIÓN Y TRABAJADORES POR SECCIÓN DE ACTIVIDAD

SECCIONES	CENTROS DE COTIZACIÓN						TRABAJADORES					
	Total	%	SAL	%	SLL	%	Total	%	SAL	%	SLL	%
A AGRICULTURA, GANADERÍA, SILVICULTURA Y PESCA	241	2,1	31	2,5	210	2,0	1.371	2,1	485	3,3	886	1,8
B INDUSTRIAS EXTRACTIVAS	14	0,1	1	0,1	13	0,1	32	0,0	3	0,0	29	0,1
C INDUSTRIA MANUFACTURERA	2.238	19,4	455	36,2	1.783	17,4	17.215	26,8	6.418	43,3	10.797	21,8
D SUMIN. ENERGÍA ELÉCTRICA, GAS, VAPOR Y AIRE ACONDIC.	4	0,0	2	0,2	2	0,0	20	0,0	8	0,1	12	0,0
E SUMIN. AGUA, ACT. SANEAM., GEST. RESIDUOS Y DESCONTAMINACIÓN	26	0,2	1	0,1	25	0,2	202	0,3	4	0,0	198	0,4
F CONSTRUCCIÓN	1.526	13,2	94	7,5	1.432	14,0	8.168	12,7	853	5,8	7.315	14,8
G COMERCIO P/ MAYOR Y P/ MENOR; REPARACIÓN DE VEHÍCULOS	3.031	26,3	325	25,8	2.706	26,4	11.601	18,0	2.362	15,9	9.239	18,7
H TRANSPORTE Y ALMACENAMIENTO	374	3,2	49	3,9	325	3,2	2.854	4,4	1.249	8,4	1.605	3,2
I HOSTELERÍA	943	8,2	53	4,2	890	8,7	4.238	6,6	284	1,9	3.954	8,0
J INFORMACIÓN Y COMUNICACIONES	309	2,7	27	2,1	282	2,7	1.478	2,3	238	1,6	1.240	2,5
K ACTIVIDADES FINANCIERAS Y DE SEGUROS	95	0,8	8	0,6	87	0,8	193	0,3	20	0,1	173	0,3
L ACTIVIDADES INMOBILIARIAS	83	0,7	5	0,4	78	0,8	201	0,3	8	0,1	193	0,4
M ACTIVIDADES PROFESIONALES, CIENTÍFICAS Y TÉCNICAS	983	8,5	74	5,9	909	8,9	3.585	5,6	460	3,1	3.125	6,3
N ACTIVIDADES ADMINISTRATIVAS Y SERVICIOS AUXILIARES	447	3,9	60	4,8	387	3,8	3.948	6,1	1.112	7,5	2.836	5,7
O ADMINISTRACIÓN PÚBLICA Y DEFENSA; SEG. SOCIAL OBLIGATORIA	4	0,0	0	0,0	4	0,0	32	0,0	0	0,0	32	0,1
P EDUCACIÓN	442	3,8	37	2,9	405	3,9	3.599	5,6	669	4,5	2.930	5,9
Q ACTIVIDADES SANITARIAS Y DE SERVICIOS SOCIALES	270	2,3	9	0,7	261	2,5	3.631	5,6	455	3,1	3.176	6,4
R ACTIVIDADES ARTÍSTICAS, RECREATIVAS Y DE ENTRETENIMIENTO	147	1,3	12	1,0	135	1,3	849	1,3	116	0,8	733	1,5
S OTROS SERVICIOS	342	3,0	15	1,2	327	3,2	1.126	1,7	78	0,5	1.048	2,1
T ACT. DE LOS HOGARES COMO EMPLEADORES Y COMO PRODUCTORES	0	0,0	0	0,0	0	0,0	0	0,0	0	0,0	0	0,0
U ACT. DE ORGANIZACIONES Y ORGANISMOS EXTRATERRITORIALES	0	0,0	0	0,0	0	0,0	0	0,0	0	0,0	0	0,0

ACTIVIDADES ECONÓMICAS (CNAE2009)		CENTROS DE COTIZACIÓN			TRABAJADORES		
		Total	Anónimas	Limitada	Total	Anónimas	Limitadas
A 01	AGRICULTURA, GANADERÍA, CAZA Y SERVICIOS RELACIONADOS	116	13	103	805	350	455
A 02	SILVICULTURA Y EXPLOTACIÓN FORESTAL	27	2	25	186	43	143
A 03	PESCA Y ACUICULTURA	98	16	82	380	92	288
B 05	EXTRACCIÓN DE ANTRACITA, HULLA Y LIGNITO	0	0	0	0	0	0
B 06	EXTRACCIÓN DE CRUDO DE PETRÓLEO Y GAS NATURAL	0	0	0	0	0	0
B 07	EXTRACCIÓN DE MINERALES METÁLICOS	0	0	0	0	0	0
B 08	OTRAS INDUSTRIAS EXTRACTIVAS	14	1	13	32	3	29
B 09	ACTIVIDADES DE APOYO A LAS INDUSTRIAS EXTRACTIVAS	0	0	0	0	0	0
C 10	INDUSTRIA DE LA ALIMENTACIÓN	291	60	231	1.688	416	1.272
C 11	FABRICACIÓN DE BEBIDAS	26	7	19	136	54	82
C 12	INDUSTRIA DEL TABACO	0	0	0	0	0	0
C 13	INDUSTRIA TEXTIL	50	9	41	505	200	305
C 14	CONFECCIÓN DE PRENDAS DE VESTIR	43	2	41	255	8	247
C 15	INDUSTRIA DEL CUERO Y DEL CALZADO	34	5	29	349	47	302
C 16	INDUSTRIA DE LA MADERA Y DEL CORCHO, CESTERÍA Y ESPARTERÍA	100	25	75	683	229	454
C 17	INDUSTRIA DEL PAPEL	20	6	14	274	214	60
C 18	ARTES GRÁFICAS Y REPRODUCCIÓN DE SOPORTES GRABADOS	222	38	184	1.009	211	798
C 19	COQUERÍAS Y REFINO DE PETRÓLEO	1	1	0	2	2	0
C 20	INDUSTRIA QUÍMICA	27	5	22	168	54	114
C 21	FABRICACIÓN DE PRODUCTOS FARMACÉUTICOS	1	0	1	17	0	17
C 22	FABRICACIÓN DE PRODUCTOS DE CAUCHO Y PLÁSTICOS	55	13	42	354	157	197
C 23	FABRICACIÓN DE OTROS PRODUCTOS MINERALES NO METÁLICOS	98	15	83	770	96	674
C 24	METALURGIA; FABRIC. PROD. DE HIERRO, ACERO Y FERROALEACIONES	52	19	33	828	587	241
C 25	FABRICACIÓN DE PROD. METÁLICOS, EXCEPTO MAQUINARIA Y EQUIPO	562	117	445	5.093	2.317	2.776
C 26	FABRICACIÓN DE PROD. INFORMÁTICOS, ELECTRÓNICOS Y ÓPTICOS	29	6	23	270	94	176
C 27	FABRICACIÓN DE MATERIAL Y EQUIPO ELÉCTRICO	27	11	16	406	273	133
C 28	FABRICACIÓN DE MAQUINARIA Y EQUIPO N.C.O.P.	170	38	132	1.730	708	1.022
C 29	FABRICACIÓN DE VEHÍCULOS DE MOTOR, REMOLQUES	26	13	13	264	194	70
C 30	FABRICACIÓN DE OTRO MATERIAL DE TRANSPORTE	17	10	7	235	151	84
C 31	FABRICACIÓN DE MUEBLES	177	28	149	1.110	205	905
C 32	OTRAS INDUSTRIAS MANUFACTURERAS	32	3	29	145	31	114
C 33	REPARACIÓN E INSTALACIÓN DE MAQUINARIA Y EQUIPO	178	24	154	924	170	754
D 35	SUMINISTRO DE ENERGÍA ELÉCTR., GAS, VAPOR Y AIRE ACONDICIONADO	4	2	2	20	8	12
E 36	CAPTACIÓN, DEPURACIÓN Y DISTRIBUCIÓN DE AGUA	2	0	2	2	0	2
E 37	RECOGIDA Y TRATAMIENTO DE AGUAS RESIDUALES	7	0	7	26	0	26
E 38	RECOGIDA, TRATAMIENTO Y ELIMINACIÓN DE RESIDUOS; VALORIZACIÓN	15	1	14	166	4	162
E 39	ACTIVIDADES DE DESCONTAM. Y OTROS SERV. DE GESTIÓN DE RESIDUOS	2	0	2	8	0	8
F 41	CONSTRUCCIÓN DE EDIFICIOS	432	17	415	2.508	113	2.395
F 42	INGENIERÍA CIVIL	35	1	34	242	46	196
F 43	ACTIVIDADES DE CONSTRUCCIÓN ESPECIALIZADA	1.059	76	983	5.418	694	4.724
G 45	VENTA Y REPARACIÓN DE VEHÍCULOS DE MOTOR Y MOTOCICLETAS	858	98	760	3.011	630	2.381
G 46	COMERCIO AL POR MAYOR E INTERMEDIARIOS DEL COMERCIO	872	122	750	4.468	1.120	3.348
G 47	COMERCIO AL POR MENOR	1.301	105	1.196	4.122	612	3.510
H 49	TRANSPORTE TERRESTRE Y POR TUBERÍA	247	34	213	2.041	1.090	951
H 50	TRANSPORTE MARÍTIMO Y POR VÍAS NAVEGABLES INTERIORES	12	0	12	58	0	58
H 51	TRANSPORTE AÉREO	5	0	5	6	0	6
H 52	ALMACENAMIENTO Y ACTIVIDADES ANEXAS AL TRANSPORTE	67	11	56	460	50	410
H 53	ACTIVIDADES POSTALES Y DE CORREOS	43	4	39	289	109	180
I 55	SERVICIOS DE ALOJAMIENTO	94	9	85	442	70	372
I 56	SERVICIOS DE COMIDAS Y BEBIDAS	849	44	805	3.796	214	3.582
J 58	EDICIÓN	51	7	44	288	74	214
J 59	ACTIV. CINEMATOGRAF., VIDEO Y PROGR. DE TV, SONIDO Y ED. MUSICAL	27	2	25	100	4	96
J 60	ACTIVIDADES DE PROGRAMACIÓN Y EMISIÓN DE RADIO Y TELEVISIÓN	9	1	8	27	3	24
J 61	TELECOMUNICACIONES	27	1	26	224	23	201
J 62	PROGRAMACIÓN, CONSULTORÍA Y ACTIV. RELAC. CON LA INFORMÁTICA	173	13	160	742	111	631
J 63	SERVICIOS DE INFORMACIÓN	22	3	19	97	23	74
K 64	SERVICIOS FINANCIEROS, EXCEPTO SEGUROS Y FONDOS DE PENSIONES	8	0	8	28	0	28
K 65	SEGUROS, REASEGUROS Y FONDOS DE PENSIONES,	11	0	11	33	0	33
K 66	ACTIVIDADES AUXIL. A LOS SERVICIOS FINANCIEROS Y A LOS SEGUROS	76	8	68	132	20	112
L 68	ACTIVIDADES INMOBILIARIAS	83	5	78	201	8	193
M 69	ACTIVIDADES JURÍDICAS Y DE CONTABILIDAD	398	26	372	1.206	169	1.037
M 70	ACTIV. DE LAS SEDES CENTRALES; CONSULTORÍA DE GESTIÓN EMPRESARIAL	128	6	122	390	20	370
M 71	SERVICIOS TÉCNICOS DE ARQUITECTURA E INGENIERÍA	224	23	201	979	127	852
M 72	INVESTIGACIÓN Y DESARROLLO	11	0	11	37	0	37
M 73	PUBLICIDAD Y ESTUDIOS DE MERCADO	118	6	112	490	12	478
M 74	OTRAS ACTIVIDADES PROFESIONALES, CIENTÍFICAS Y TÉCNICAS	63	10	53	262	49	213
M 75	ACTIVIDADES VETERINARIAS	41	3	38	221	83	138
N 77	ACTIVIDADES DE ALQUILER	93	13	80	571	86	485
N 78	ACTIVIDADES RELACIONADAS CON EL EMPLEO	13	0	13	739	0	739
N 79	ACTIVIDADES DE AGENCIAS DE VIAJES	85	17	68	243	83	160
N 80	ACTIVIDADES DE SEGURIDAD E INVESTIGACIÓN	13	1	12	99	7	92
N 81	SERVICIOS A EDIFICIOS Y ACTIVIDADES DE JARDINERÍA	156	21	135	1.783	860	923
N 82	ACTIVIDADES ADMINISTRATIVAS DE OFICINA Y OTRAS AUX. A EMPRESAS	87	8	79	513	76	437
O 84	ADMINISTRACIÓN PÚBLICA Y DEFENSA; SEGURIDAD SOCIAL OBLIGATORIA	4	0	4	32	0	32
P 85	EDUCACIÓN	442	37	405	3.599	669	2.930
Q 86	ACTIVIDADES SANITARIAS	139	7	132	526	66	460
Q 87	ASISTENCIA EN ESTABLECIMIENTOS RESIDENCIALES	35	0	35	620	0	620
Q 88	ACTIVIDADES DE SERVICIOS SOCIALES SIN ALOJAMIENTO	96	2	94	2.485	389	2.096
R 90	ACTIVIDADES DE CREACIÓN, ARTÍSTICAS Y ESPECTÁCULOS	24	4	20	137	61	76
R 91	ACTIVIDADES DE BIBLIOTECAS, ARCHIVOS, MUSEOS Y OTRAS CULTURALES	9	3	6	76	28	48
R 92	ACTIVIDADES DE JUEGOS DE AZAR Y APUESTAS	6	1	5	22	14	8
R 93	ACTIVIDADES DEPORTIVAS, RECREATIVAS Y DE ENTRETENIMIENTO	108	4	104	614	13	601
S 94	ACTIVIDADES ASOCIATIVAS	5	1	4	34	1	33
S 95	REPARACIÓN DE ORDENADORES, EFECTOS PERSONALES Y DE USO DOMÉSTI	92	7	85	392	55	337
S 96	OTROS SERVICIOS PERSONALES	245	7	238	700	22	678
T 97	ACTIVIDADES DE LOS HOGARES COMO EMPLEADORES DE PERSONAL DOMÉST	0	0	0	0	0	0
T 98	ACTIV. DE HOGARES COMO PRODUCT. DE BIENES Y SERVICIOS PARA USO PRO	0	0	0	0	0	0
U 99	ACTIVIDADES DE ORGANIZACIONES Y ORGANISMOS EXTRATERRITORIALES	0	0	0	0	0	0



## **CAMBIO METODOLÓGICO.-**

**A partir del 31 de marzo de 2003 las cuentas de cotización del régimen especial agrario tienen adscritos los trabajadores correspondientes y no las jornadas reales, como ocurría antes. Además aparecen en situación de baja las cuentas sin trabajadores.**

**Estos cambios afectan a los resultados del número de Centros de cotización y de Sociedades(a la baja) y del número de trabajadores (al alta), particularmente en el caso de las cooperativas.**

### **C: FUENTES Y NOTAS EXPLICATIVAS:**

La presente información procede del fichero de Códigos de Cuenta de Cotización (C.C.C.) en situación de alta en la Seguridad Social, a la fecha correspondiente, sobre el que se ha realizado un proceso informático de búsqueda de las Sociedades Cooperativas y las Laborales.

A partir de esa unidad registral (denominado en los cuadros como Centro de Cotización) se ha procedido a la agrupación de aquéllos que tienen un mismo CIF, y por lo tanto pertenecen a la misma sociedad, obteniéndose información agregada por empresa o sociedad para aquellas variables(tamaño, año de inscripción en la Seguridad Social) en que tal agregación no presenta incoherencias.

En el ordenamiento por actividad económica no ha parecido oportuna dicha agregación ya que en muchos casos una misma sociedad aparece con centros de cotización con diferente código de actividad. Por ello en los cuadros por actividad sólo se ofrece información a nivel de centro de cotización.

Respecto a la distribución geográfica se ofrece la información tanto a nivel de sociedad como de Centro de Cotización. En el primer caso por el interés obvio de la misma y, en el segundo, porque recoge la provincia en la cual está ubicado realmente el Centro de Cotización y por tanto se realiza la actividad, al margen del lugar en que resida la sede central de la Sociedad

La información sobre socios trabajadores de las cooperativas de trabajo asociado que cotizan al régimen especial de autónomos procede del fichero correspondiente a la Seguridad Social, del que se han seleccionado aquéllos que declaran ser socios de una cooperativa.

A partir de los nombres registrados de las sociedades en las que trabajan estos socios, y por medio de una muestra representativa del fichero, se ha podido estimar el número medio de trabajadores, autónomos de cada sociedad cooperativa. Del total de sociedades estimado, se han deducido aquellas que además del régimen de autónomos figuran en el régimen general, por tener trabajadores contratados, y de esta manera se llega al número estimado de sociedades cuya plantilla integra está en el régimen especial de autónomos, para Comunidad Autónoma y provincia.

Una depuración del fichero de Autónomos en la Seguridad Social realizada en el 1º trimestre de 2014 aflora más de 2.000 autónomos en cooperativas, que incrementaba de manera poco real el nº de sociedades estimado. Se ha realizado un nuevo muestreo que ha producido nuevos resultados en el cálculo, que se van aplicando entre el 2º trimestre del año 2014 al 2º trimestre del año 2015, mejorando la calidad de los datos ofrecidos.

**A partir del 30 de septiembre de 2005 los datos de autónomos son los correspondientes a la misma fecha de explotación.**

**A partir de 2009 se utiliza la Clasificación Nacional de Actividades Económicas CNAE 2009.**