



**MINISTERIO
DE EMPLEO
Y SEGURIDAD SOCIAL**

**SECRETARÍA DE ESTADO DE
EMPLEO**
D. G. DEL TRABAJO AUTÓNOMO, DE
LA ECONOMÍA SOCIAL Y DE LA
RESPONSABILIDAD SOCIAL DE LAS
EMPRESAS

BASE DE DATOS DE LA ECONOMÍA SOCIAL

Sociedades Cooperativas y Laborales inscritas en la Seguridad Social

31 de Diciembre de 2016

Elabora: Subdirección General de la Economía Social y de la Responsabilidad Social de las Empresas

CORREO ELECTRÓNICO: eye.econ.soc@meyss.es

http://www.meyss.es/es/sec_trabajo/autonomos/economia-soc/EconomiaSocial/estadisticas/index.htm

C/PÍO BAROJA, 6
28071 MADRID
TEL.: 91 363 18 10
FAX: 91 363 20 34

Página 1

INDICE

A: SOCIEDADES COOPERATIVAS.-

Gráficos:	<u>Pág.</u>
AG-1 Evolución del número de Sociedades y de Trabajadores.	4
AG-2 Distribución de los trabajadores por tamaño de la sociedad.	5
AG-3 Distribución porcentual de los trabajadores por tamaño de la Sociedad.	6
AG-4 Distribución de los trabajadores por sector de actividad.	7
AG-5 Distribución porcentual de los trabajadores por sector de actividad.	8
AG-6 Distribución de los trabajadores por Comunidad Autónoma.	9

Cuadros:

A-1 Número de Sociedades, de Centros de cotización y sus trabajadores, Según régimen de cotización, por Comunidad Autónoma y Provincia.	11
A2-A3 Número de Sociedades y trabajadores por tamaño de Sociedad, excluido el régimen de autónomos. Número de Sociedades y sus trabajadores por año de alta en la Seguridad Social excluido el régimen de autónomos	12
A-4 Número de Centros de Cotización y número de trabajadores según régimen De cotización a la Seguridad Social, por sector y rama de actividad.	13
A-5 Número de Centros de Cotización y sus trabajadores, según división de Actividad por Comunidad Autónoma y Provincia, excluido el régimen de autónomos.	14
A-5 Bis Número de trabajadores total y régimen de autónomos, según división de Actividad, por Comunidad Autónoma y Provincia.	15

B: SOCIEDADES LABORALES.-

Gráficos:

BG-1 Evolución del número de Sociedades y trabajadores.	17
BG-2 Distribución de los trabajadores por tamaño de la sociedad.	18
BG-3 Distribución porcentual de los trabajadores por tamaño de la Sociedad.	19
BG-4 Distribución de los trabajadores por sector de actividad.	20
BG-5 Distribución porcentual de los trabajadores por sector de actividad.	21
BG-6 Distribución de los trabajadores por Comunidad Autónoma.	22

Cuadros:

B-1 Número de Sociedades, de Centros de cotización y sus trabajadores Por Comunidad Autónoma y Provincia.	24
B2-B3 Número de Sociedades y de trabajadores por tamaño de la sociedad. Número de Sociedades y sus trabajadores por año de alta en la Seguridad Social	25
B-4 Número de Centros de cotización y sus trabajadores, por sector y rama de actividad.	26
B-5 Número de Centros de cotización y sus trabajadores, según división de actividad, Por Comunidad Autónoma y Provincia.	27

COOPERATIVAS

Gráficos Sociedades Cooperativas

GRAFICO AG-1 SOCIEDADES COOPERATIVAS.- Evolución del nº de sociedades y de trabajadores

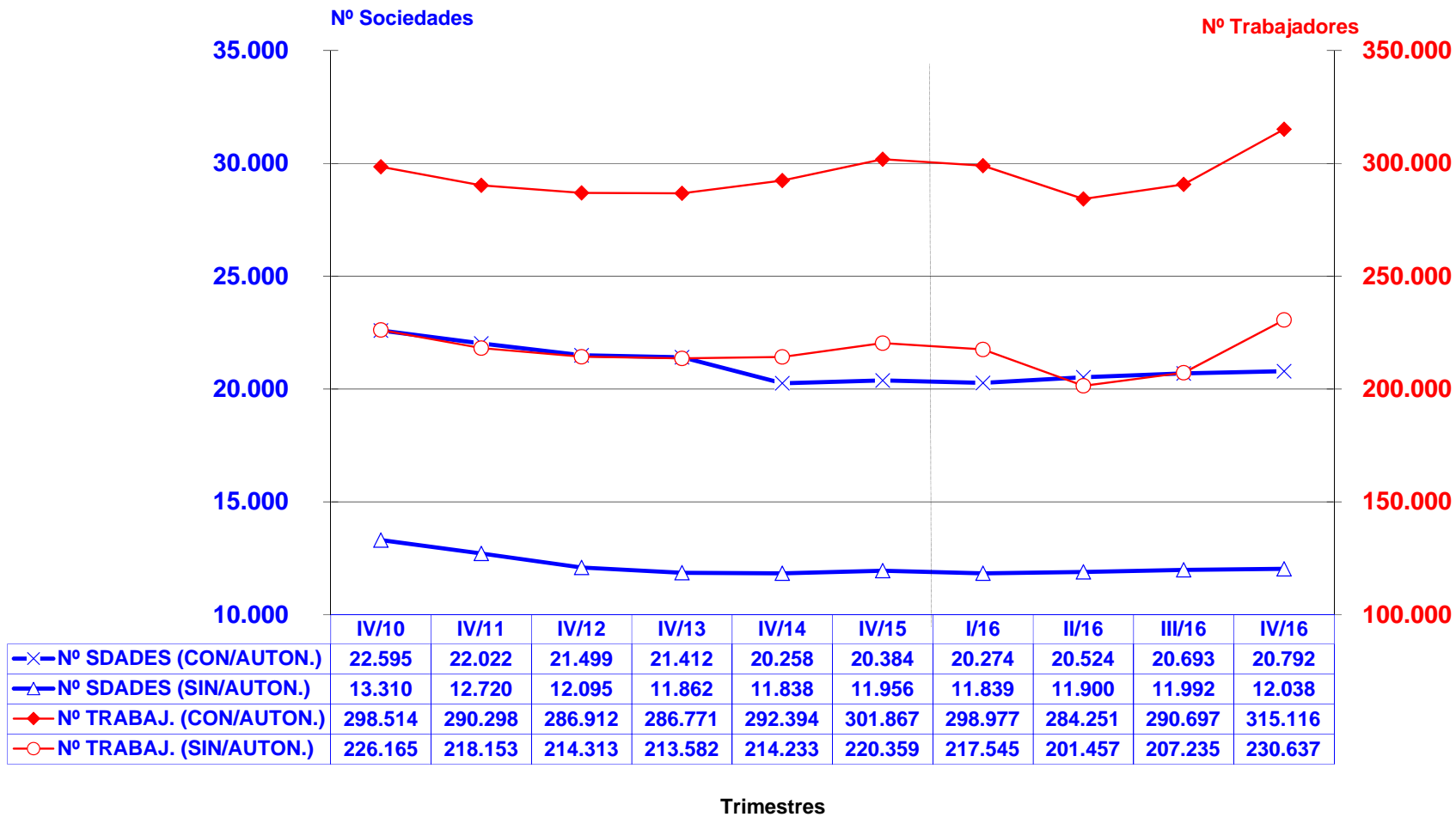

—x— Nº SDADES (CON/AUTON.)
—△— Nº SDADES (SIN/AUTON.)
—◆— Nº TRABAJ. (CON/AUTON.)
—○— Nº TRABAJ. (SIN/AUTON.)

**GRAFICO AG-2 SOCIEDADES COOPERATIVAS.-
Distribución de los trabajadores por tamaño de la sociedad
(Excluido régimen de autónomos)**



GRAFICO AG-3 SOCIEDADES COOPERATIVAS.-
Distribución porcentual de los trabajadores por tamaño de la sociedad
(Excluido régimen de autónomos)



GRAFICO AG-4 SOCIEDADES COOPERATIVAS.-
Distribución de los trabajadores por sector de actividad

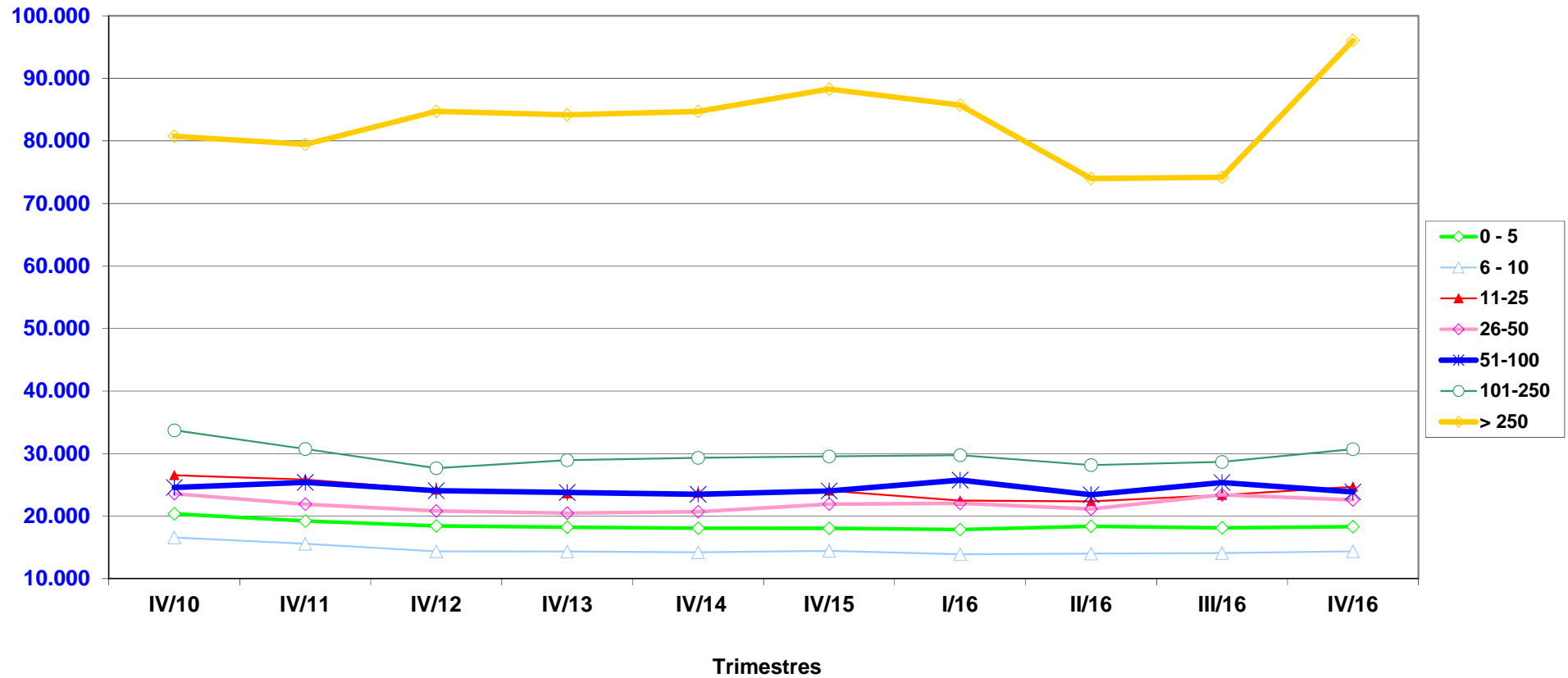

GRAFICO AG-5 SOCIEDADES COOPERATIVAS.- Distribución porcentual de los trabajadores por sector de actividad

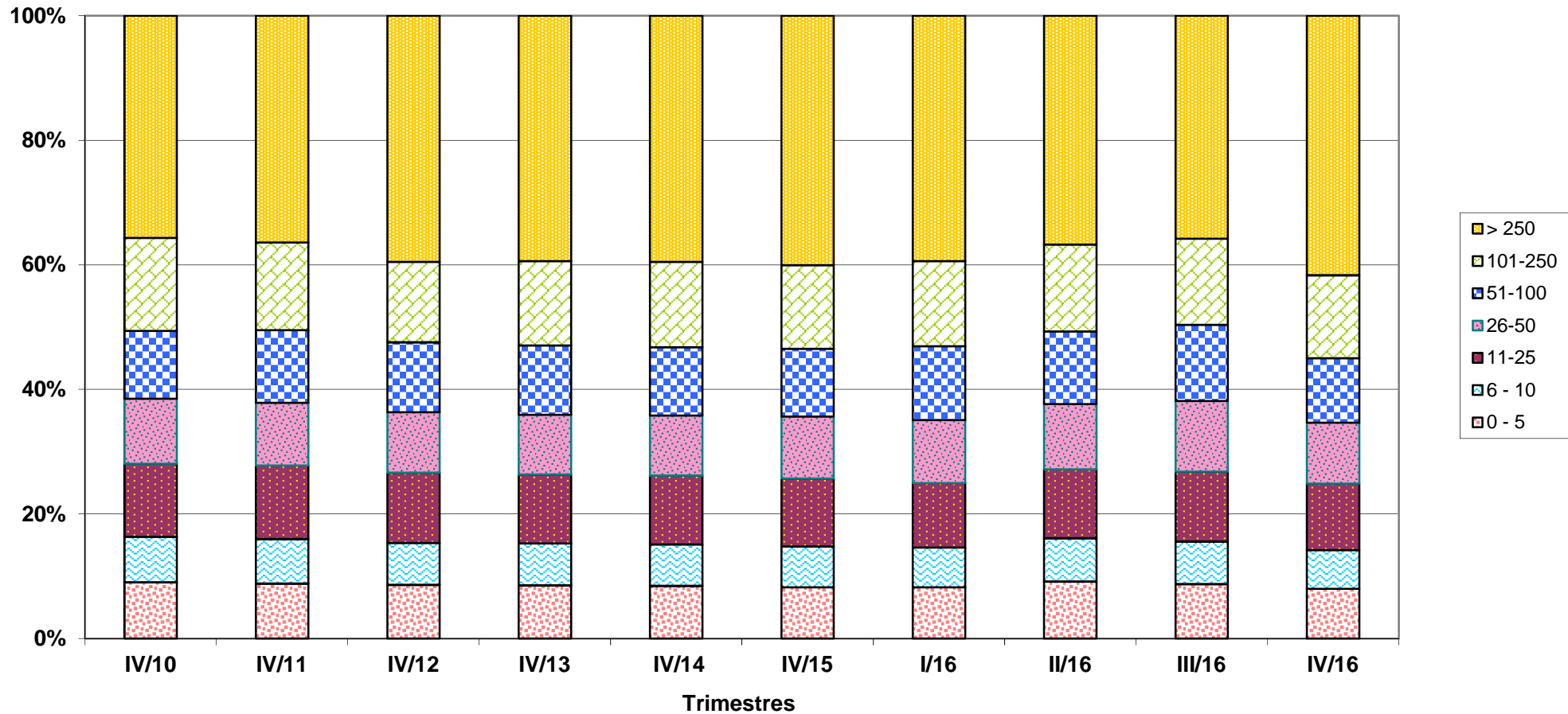

**GRAFICO AG-6 SOCIEDADES COOPERATIVAS.-
Distribución de los trabajadores por Comunidad Autónoma.
4º trimestre de 2015 y 2016**

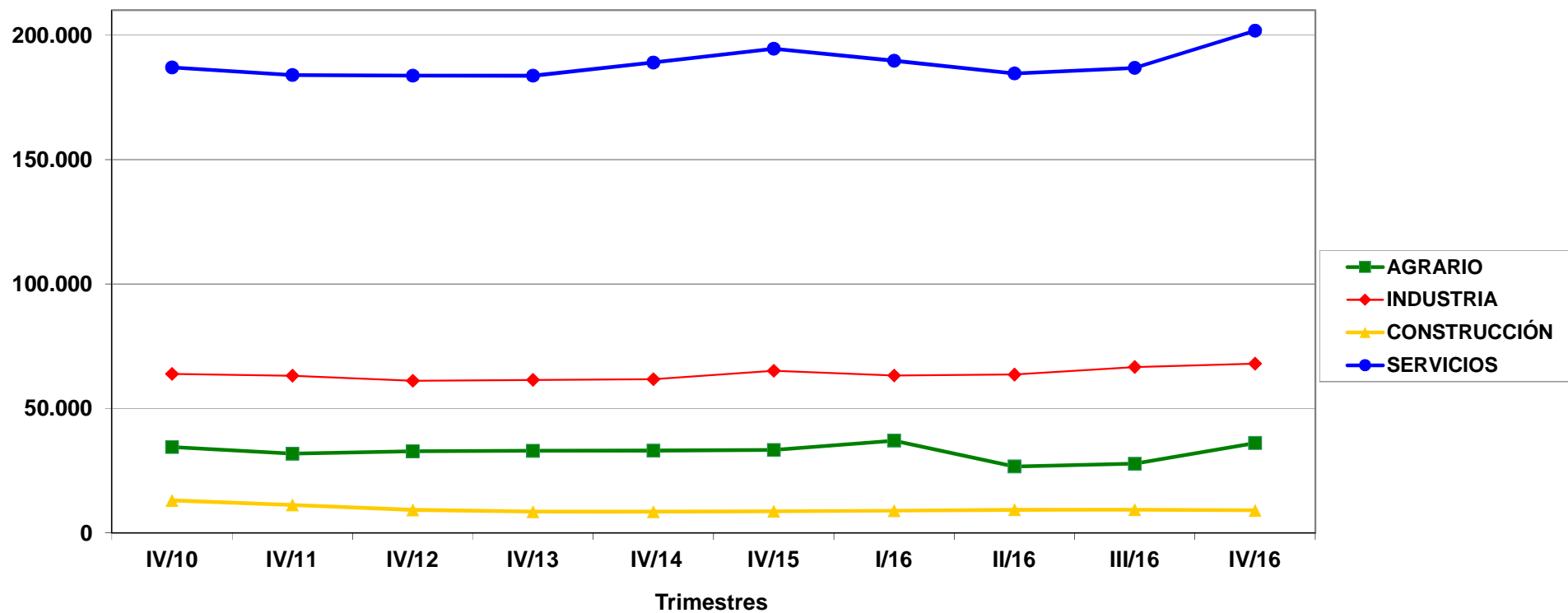
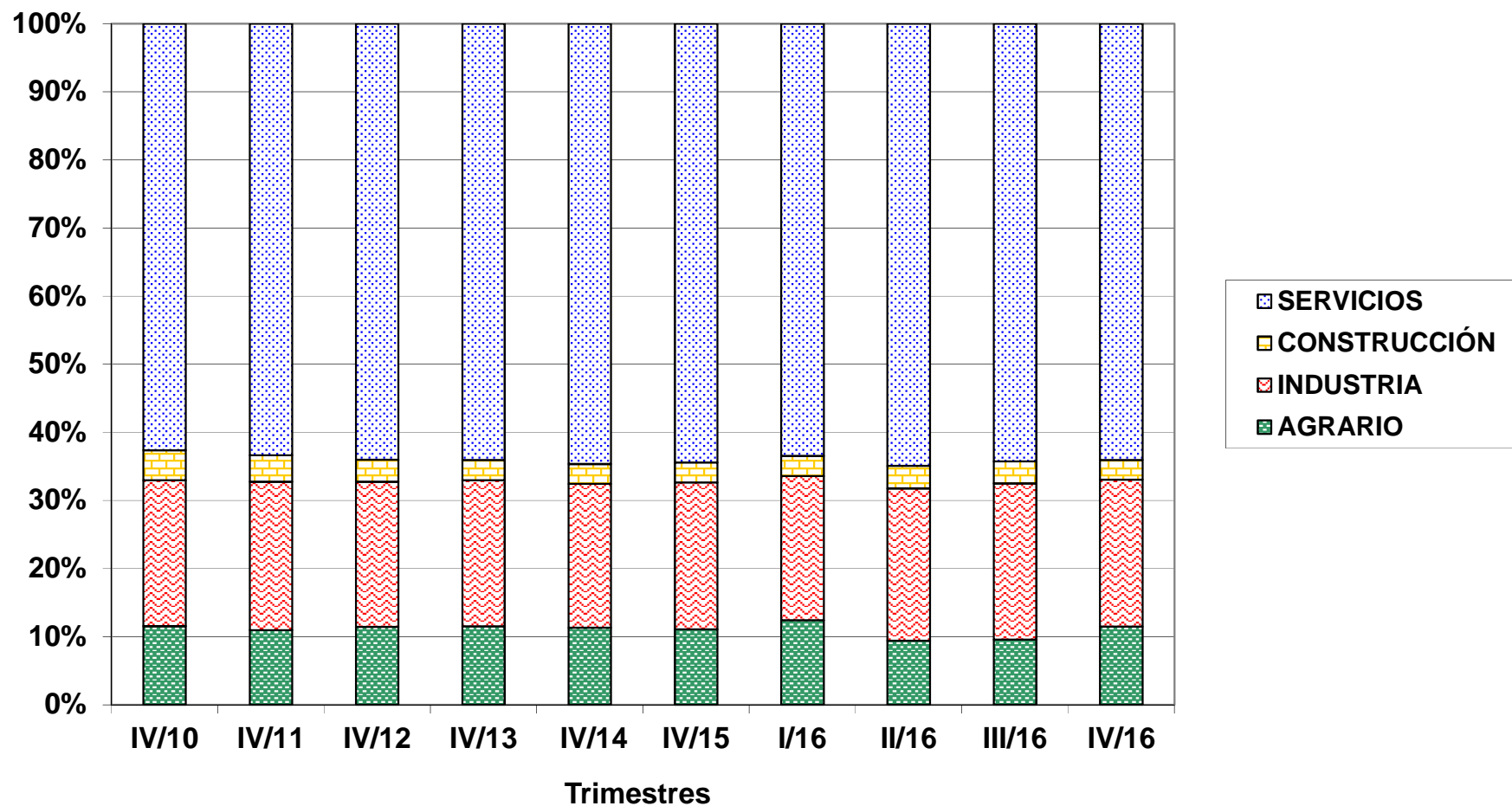
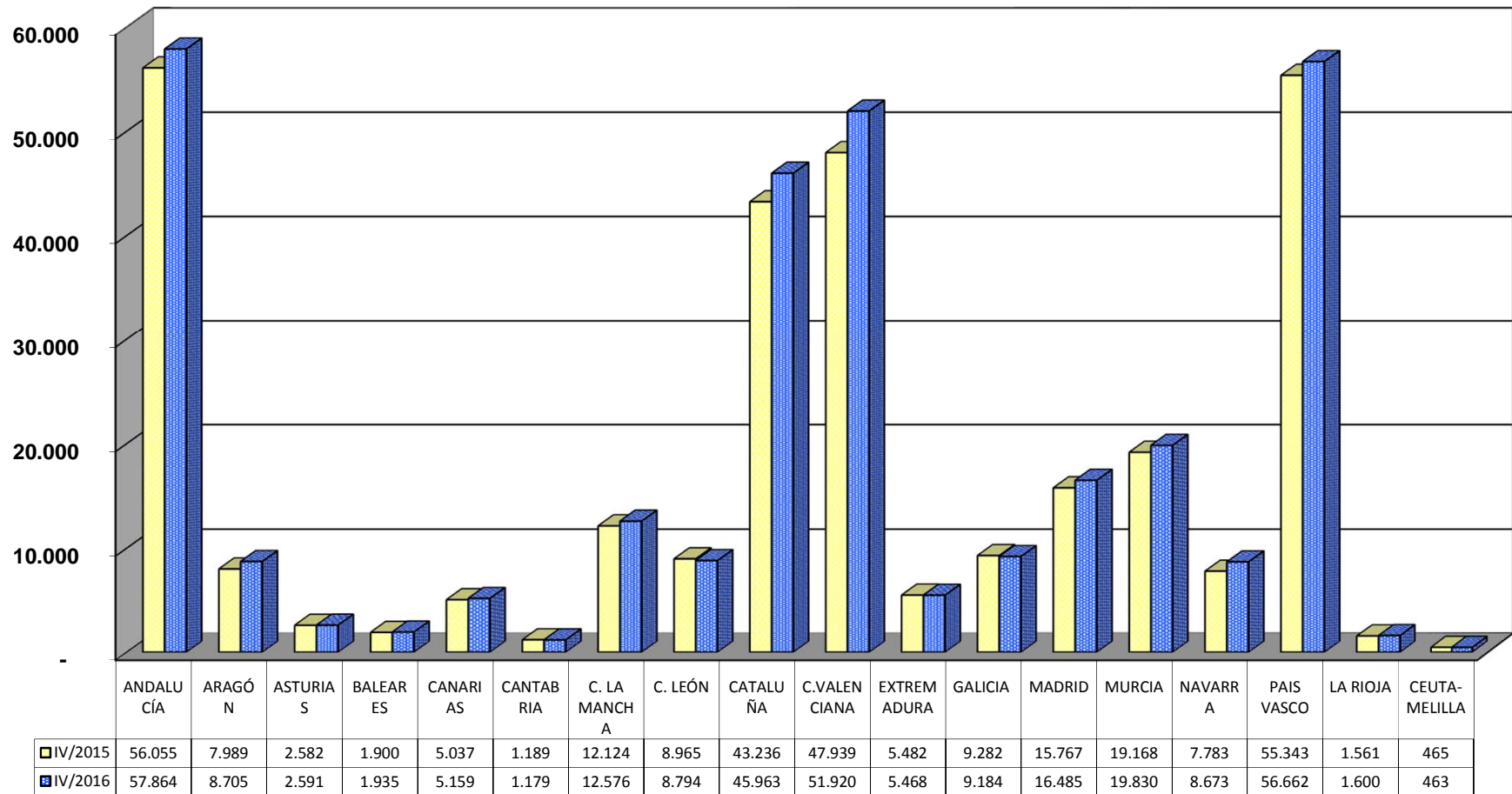

COOPERATIVAS

Informes Sociedades Cooperativas

A.1 SOCIEDADES COOPERATIVAS. NÚMERO DE SOCIEDADES DE CENTROS DE COTIZACIÓN Y SUS TRABAJADORES SEGÚN RÉGIMEN DE COTIZACIÓN, POR COMUNIDAD AUTÓNOMA Y PROVINCIA

31/12/2016

Com. Autónoma /Provincia	POR SOCIEDADES (*)						POR CENTROS DE COTIZACIÓN(**)		
	SOCIEDADES			TRABAJADORES			TRABAJADORES		
	Total	General (1)	Autónomos (2)	Total	General (1)	Autónomos	Nº Centros	Total (3)	R.General (1)
TOTAL	20.792	12.038	8.754	315.116	230.637	84.479	17.087	315.116	230.637
ANDALUCIA	3.994	2.710	1.284	63.848	57.434	6.414	3.962	57.864	51.450
ALMERIA	383	282	101	20.187	19.681	506	472	13.530	13.024
CADIZ	297	234	63	2.968	2.653	315	369	3.973	3.658
CORDOBA	471	336	135	5.675	5.000	675	511	5.672	4.997
GRANADA	445	304	141	7.037	6.334	703	427	7.204	6.501
HUELVA	307	245	62	5.271	4.963	308	348	5.634	5.326
JAEN	510	349	161	5.776	4.971	805	426	5.605	4.800
MALAGA	686	331	355	5.100	3.327	1.773	492	6.252	4.479
SEVILLA	895	629	266	11.834	10.505	1.329	917	9.994	8.665
ARAGON	690	423	267	8.624	5.038	3.586	581	8.705	5.119
HUESCA	101	71	30	1.021	724	297	104	1.142	845
TERUEL	91	64	27	706	573	133	86	730	597
ZARAGOZA	498	288	210	6.897	3.741	3.156	391	6.833	3.677
ASTURIAS	205	168	37	2.416	2.050	366	244	2.591	2.225
ASTURIAS	205	168	37	2.416	2.050	366	244	2.591	2.225
BALEARES	164	110	54	1.817	1.276	541	153	1.935	1.394
BALEARES	164	110	54	1.817	1.276	541	153	1.935	1.394
CANARIAS	257	202	55	4.758	4.395	363	296	5.159	4.796
LAS PALMAS	113	95	18	1.697	1.520	177	130	2.033	1.856
STA.CRUIZ DE TENERIFE	144	107	37	3.061	2.875	186	166	3.126	2.940
CANTABRIA	80	57	23	1.072	957	115	103	1.179	1.064
CANTABRIA	80	57	23	1.072	957	115	103	1.179	1.064
CASTILLA LA MANCHA	1.392	853	539	11.806	9.112	2.694	1.078	12.576	9.882
ALBACETE	293	217	76	2.657	2.278	379	275	3.463	3.084
CIUDAD REAL	251	171	80	2.138	1.736	402	236	2.741	2.339
CUENCA	331	171	160	2.231	1.433	798	215	2.621	1.823
GUADALAJARA	25	20	5	105	82	23	33	242	219
TOLEDO	492	274	218	4.675	3.583	1.092	319	3.509	2.417
CASTILLA Y LEON	1.180	949	231	8.171	6.891	1.280	1.285	8.794	7.514
AVILA	65	58	7	221	185	36	75	322	286
BURGOS	194	152	42	1.371	1.162	209	196	1.238	1.029
LEON	156	122	34	842	670	172	152	951	779
PALENCIA	139	115	24	785	666	119	163	839	720
SALAMANCA	249	214	35	1.416	1.239	177	277	1.450	1.273
SEGOVIA	50	42	8	569	531	38	67	760	722
SORIA	44	31	13	646	457	189	46	642	453
VALLADOLID	171	111	60	1.382	1.080	302	154	1.688	1.386
ZAMORA	112	104	8	939	901	38	155	904	866
CATALUÑA	4.348	1.538	2.810	42.410	27.094	15.316	2.182	45.963	30.647
BARCELONA	2.943	979	1.964	29.647	19.828	9.819	1.427	31.782	21.963
GERONA	314	93	221	4.888	1.578	3.310	141	5.351	2.041
LERIDA	576	240	336	4.194	3.017	1.177	309	4.328	3.151
TARRAGONA	515	226	289	3.681	2.671	1.010	305	4.502	3.492
COM. VALENCIANA	2.464	1.260	1.204	54.290	45.096	9.194	1.788	51.920	42.726
ALICANTE	736	362	374	6.160	4.290	1.870	508	8.280	6.410
CASTELLON	397	201	196	8.691	7.709	982	302	9.258	8.276
VALENCIA	1.331	697	634	39.439	33.097	6.342	978	34.382	28.040
EXTREMADURA	625	512	113	5.286	4.723	563	707	5.468	4.905
BADAJOS	437	355	82	3.783	3.374	409	489	3.782	3.373
CACERES	188	157	31	1.503	1.349	154	218	1.686	1.532
GALICIA	921	566	355	8.786	6.465	2.321	844	9.184	6.863
LA CORUÑA	299	221	78	2.272	1.884	388	320	2.454	2.066
LUGO	223	105	118	1.416	826	590	144	1.522	932
ORENSE	123	68	55	2.261	1.438	823	104	2.321	1.498
PONTEVEDRA	276	172	104	2.837	2.317	520	276	2.887	2.367
MADRID	795	599	196	15.813	12.877	2.936	913	16.485	13.549
MADRID	795	599	196	15.813	12.877	2.936	913	16.485	13.549
MURCIA	1.492	775	717	18.045	14.462	3.583	1.107	19.830	16.247
MURCIA	1.492	775	717	18.045	14.462	3.583	1.107	19.830	16.247
NAVARRA	420	223	197	8.563	5.608	2.955	305	8.673	5.718
NAVARRA	420	223	197	8.563	5.608	2.955	305	8.673	5.718
PAIS VASCO	1.599	996	603	57.815	26.187	31.628	1.394	56.662	25.034
ALAVA	278	168	110	3.387	2.282	1.105	233	4.101	2.996
GUIPUZCOA	657	424	233	30.407	12.905	17.502	606	29.781	12.279
VIZCAYA	664	404	260	24.021	11.000	13.021	555	22.780	9.759
RIOJA (LA)	137	81	56	1.174	615	559	111	1.600	1.041
RIOJA (LA)	137	81	56	1.174	615	559	111	1.600	1.041
CEUTA	15	7	8	148	110	38	13	235	197
MELILLA	14	9	5	274	247	27	21	293	266

(*) Datos referidos a la provincia en la que tiene su sede central la sociedad

(**) Datos referidos a la provincia en la que está ubicado el centro de cotización y realizan su actividad los trabajadores

(1) Además del régimen general incluye otros regímenes de la Seguridad Social diferentes al de autónomos.

(2) Nº de Sociedades estimado, cuya plantilla íntegra está en el régimen de autónomos de la Seguridad Social.

VER FUENTES Y NOTAS

(3) Incluye los trabajadores autónomos.

A.2 SOCIEDADES COOPERATIVAS. NÚMERO DE SOCIEDADES Y DE TRABAJADORES POR TAMAÑO DE SOCIEDAD, EXCLUIDO EL RÉGIMEN DE AUTÓNOMOS.

31/12/2016

Tamaño	Sociedades	%	Trabajadores	%
TOTAL	12.038	100,0	230.637	100,0
0-5	7.334	60,9	18.318	7,9
6-10	1.891	15,7	14.375	6,2
11-25	1.515	12,6	24.689	10,7
26-50	628	5,2	22.593	9,8
51-100	339	2,8	23.878	10,4
101-250	208	1,7	30.710	13,3
Mayor 250	123	1,0	96.074	41,7

A.3 SOCIEDADES COOPERATIVAS, NÚMERO DE SOCIEDADES Y SUS TRABAJADORES POR AÑO DE ALTA EN LA S.SOCIAL, EXCLUIDO EL RÉGIMEN DE AUTÓNOMOS.

31/12/2016

Año de Alta	Sociedades	%	Trabajadores	%
TOTAL	12.038	100,0	230.637	100,0
< 1960	264	2,2	14.415	6,3
1960 - 1969	335	2,8	30.272	13,1
1970 - 1979	525	4,4	23.944	10,4
1980 - 1989	1.630	13,5	40.850	17,7
1990 - 1999	2.232	18,5	36.712	15,9
2000 - 2009	2.742	22,8	40.199	17,4
Desde 2010 (*)	4.310	35,8	44.245	19,2

(*) Con fecha 01-01-2012 las sociedades que estaban inscritas en el Régimen Especial Agrario se han integrado en el Régimen General, cambiando la fecha de alta que tenían por la de 01-01-2012

NÚMERO DE CENTROS DE COTIZACIÓN Y TRABAJADORES POR SECTOR

ACTIVIDADES ECONÓMICAS (CNAE2009)	Centros de Cotización		NÚMERO DE TRABAJADORES					
	Total	%	Total	%	General (1)		Autónomos	
SECTORES						%		%
TOTAL	17.087	100,0	315.116	100,0	230.637	100,0	84.479	100,0
AGRARIO	2.458	14,4	36.171	11,5	35.181	15,3	990	1,2
INDUSTRIA	3.198	18,7	68.016	21,6	30.595	13,3	37.421	44,3
CONSTRUCCION	888	5,2	9.113	2,9	3.077	1,3	6.036	7,1
SERVICIOS	10.543	61,7	201.816	64,0	161.784	70,1	40.032	47,4

NÚMERO DE CENTROS DE COTIZACIÓN Y TRABAJADORES POR SECCIONES DE ACTIVIDAD

ACTIVIDADES ECONÓMICAS (CNAE2009)	Centros de Cotización		NÚMERO DE TRABAJADORES					
	Total	%	Total	%	General (1)		Autónomos	
SECCIONES						%		%
A AGRICULTURA, GANADERÍA, SILVICULTURA Y PESCA	2.458	14,4	36.171	11,5	35.181	15,3	990	1,2
B INDUSTRIAS EXTRACTIVAS	12	0,1	58	0,0	27	0,0	31	0,0
C INDUSTRIA MANUFACTURERA	3.078	18,0	67.414	21,4	30.104	13,1	37.310	44,2
D SUMIN. ENERGÍA ELÉCTRICA, GAS, VAPOR Y AIRE ACONDIC.	38	0,2	160	0,1	135	0,1	25	0,0
E SUMIN. AGUA, ACT. SANEAM., GEST. RESIDUOS Y DESCONTAMINACIÓN	70	0,4	384	0,1	329	0,1	55	0,1
F CONSTRUCCIÓN	888	5,2	9.113	2,9	3.077	1,3	6.036	7,1
G COMERCIO P/ MAYOR Y P/ MENOR; REPARACIÓN DE VEHÍCULOS	3.312	19,4	72.458	23,0	60.484	26,2	11.974	14,2
H TRANSPORTE Y ALMACENAMIENTO	924	5,4	15.324	4,9	4.979	2,2	10.345	12,2
I HOSTELERÍA	617	3,6	7.225	2,3	5.833	2,5	1.392	1,6
J INFORMACIÓN Y COMUNICACIONES	247	1,4	1.796	0,6	1.112	0,5	684	0,8
K ACTIVIDADES FINANCIERAS Y DE SEGUROS	304	1,8	18.675	5,9	16.482	7,1	2.193	2,6
L ACTIVIDADES INMOBILIARIAS	53	0,3	217	0,1	119	0,1	98	0,1
M ACTIVIDADES PROFESIONALES, CIENTÍFICAS Y TÉCNICAS	897	5,2	7.683	2,4	3.641	1,6	4.042	4,8
N ACTIVIDADES ADMINISTRATIVAS Y SERVICIOS AUXILIARES	738	4,3	13.041	4,1	11.670	5,1	1.371	1,6
O ADMINISTRACIÓN PÚBLICA Y DEFENSA; SEG. SOCIAL OBLIGATORIA	6	0,0	36	0,0	27	0,0	9	0,0
P EDUCACIÓN	2.039	11,9	39.733	12,6	34.554	15,0	5.179	6,1
Q ACTIVIDADES SANITARIAS Y DE SERVICIOS SOCIALES	754	4,4	20.240	6,4	19.090	8,3	1.150	1,4
R ACTIVIDADES ARTÍSTICAS, RECREATIVAS Y DE ENTRETENIMIENTO	262	1,5	2.457	0,8	1.895	0,8	562	0,7
S OTROS SERVICIOS	378	2,2	2.892	0,9	1.865	0,8	1.027	1,2
T ACT. DE LOS HOGARES COMO EMPLEADORES Y COMO PRODUCTORES	12	0,1	36	0,0	33	0,0	3	0,0
U ACT. DE ORGANIZACIONES Y ORGANISMOS EXTRATERRITORIALES	0	0,0	3	0,0	0	0,0	3	0,0

(1) Además del régimen general incluye otros regímenes de la Seguridad Social diferentes al de autónomos.

A.4b SOCIEDADES COOPERATIVAS EN SITUACIÓN DE ALTA EN LA SEGURIDAD SOCIAL.- CENTROS DE COTIZACIÓN Y TRABAJADORES POR DIVISIÓN DE ACTIVIDAD

31/12/2016

ACTIVIDADES ECONÓMICAS (CNAE2009)		C. Cotización		NÚMERO DE TRABAJADORES		
		Total	Total	General (1)	Autónomos	
DIVISIONES						
A	01 AGRICULTURA, GANADERÍA, CAZA Y SERVICIOS RELACIONADOS	2.260	35.460	34.579		881
A	02 SILVICULTURA Y EXPLOTACIÓN FORESTAL	50	300	205		95
A	03 PESCA Y ACUICULTURA	148	411	397		14
B	05 EXTRACCIÓN DE ANTRACITA, HULLA Y LIGNITO	0	6	0		6
B	06 EXTRACCIÓN DE CRUDO DE PETRÓLEO Y GAS NATURAL	0	0	0		0
B	07 EXTRACCIÓN DE MINERALES METÁLICOS	1	1	1		0
B	08 OTRAS INDUSTRIAS EXTRACTIVAS	10	49	24		25
B	09 ACTIVIDADES DE APOYO A LAS INDUSTRIAS EXTRACTIVAS	1	2	2		0
C	10 INDUSTRIA DE LA ALIMENTACIÓN	1.270	32.707	14.417		18.290
C	11 FABRICACIÓN DE BEBIDAS	442	4.082	4.047		35
C	12 INDUSTRIA DEL TABACO	0	0	0		0
C	13 INDUSTRIA TEXTIL	34	353	170		183
C	14 CONFECCIÓN DE PRENDAS DE VESTIR	93	1.502	455		1.047
C	15 INDUSTRIA DEL CUERO Y DEL CALZADO	36	384	241		143
C	16 INDUSTRIA DE LA MADERA Y DEL CORCHO, CESTERÍA Y ESPARTERÍA	100	1.183	607		576
C	17 INDUSTRIA DEL PAPEL	5	70	30		40
C	18 ARTES GRÁFICAS Y REPRODUCCIÓN DE SOPORTES GRABADOS	150	918	610		308
C	19 COQUERÍAS Y REFINO DE PETRÓLEO	1	2	1		1
C	20 INDUSTRIA QUÍMICA	37	237	200		37
C	21 FABRICACIÓN DE PRODUCTOS FARMACÉUTICOS	0	0	0		0
C	22 FABRICACIÓN DE PRODUCTOS DE CAUCHO Y PLÁSTICOS	41	2.422	969		1.453
C	23 FABRICACIÓN DE OTROS PRODUCTOS MINERALES NO METÁLICOS	64	623	266		357
C	24 METALURGIA; FABRIC. PROD. DE HIERRO, ACERO Y FERROALEACIONES	48	4.509	2.193		2.316
C	25 FABRICACIÓN DE PROD. METÁLICOS, EXCEPTO MAQUINARIA Y EQUIPO	305	5.724	1.871		3.853
C	26 FABRICACIÓN DE PROD. INFORMÁTICOS, ELECTRÓNICOS Y ÓPTICOS	17	814	110		704
C	27 FABRICACIÓN DE MATERIAL Y EQUIPO ELÉCTRICO	30	2.248	510		1.738
C	28 FABRICACIÓN DE MAQUINARIA Y EQUIPO N.C.O.P.	101	5.509	1.367		4.142
C	29 FABRICACIÓN DE VEHÍCULOS DE MOTOR, REMOLQUES	24	1.386	506		880
C	30 FABRICACIÓN DE OTRO MATERIAL DE TRANSPORTE	10	269	116		153
C	31 FABRICACIÓN DE MUEBLES	130	1.295	701		594
C	32 OTRAS INDUSTRIAS MANUFACTURERAS	33	329	142		187
C	33 REPARACIÓN E INSTALACIÓN DE MAQUINARIA Y EQUIPO	107	848	575		273
D	35 SUMINISTRO DE ENERGÍA ELÉCTR., GAS, VAPOR Y AIRE ACONDICIONADO	38	160	135		25
E	36 CAPTACIÓN, DEPURACIÓN Y DISTRIBUCIÓN DE AGUA	43	101	98		3
E	37 RECOGIDA Y TRATAMIENTO DE AGUAS RESIDUALES	1	17	11		6
E	38 RECOGIDA, TRATAMIENTO Y ELIMINACIÓN DE RESIDUOS; VALORIZACIÓN	26	259	220		39
E	39 ACTIVIDADES DE DESCONTAM. Y OTROS SERV. DE GESTIÓN DE RESIDUOS	0	7	0		7
F	41 CONSTRUCCIÓN DE EDIFICIOS	332	2.599	1.102		1.497
F	42 INGENIERÍA CIVIL	17	317	41		276
F	43 ACTIVIDADES DE CONSTRUCCIÓN ESPECIALIZADA	539	6.197	1.934		4.263
G	45 VENTA Y REPARACIÓN DE VEHÍCULOS DE MOTOR Y MOTOCICLETAS	357	2.181	1.253		928
G	46 COMERCIO AL POR MAYOR E INTERMEDIARIOS DEL COMERCIO	1.790	37.323	35.781		1.542
G	47 COMERCIO AL POR MENOR	1.165	32.954	23.450		9.504
H	49 TRANSPORTE TERRESTRE Y POR TUBERÍA	686	13.818	3.637		10.181
H	50 TRANSPORTE MARÍTIMO Y POR VÍAS NAVEGABLES INTERIORES	5	15	13		2
H	51 TRANSPORTE AÉREO	0	0	0		0
H	52 ALMACENAMIENTO Y ACTIVIDADES ANEXAS AL TRANSPORTE	202	1.292	1.196		96
H	53 ACTIVIDADES POSTALES Y DE CORREOS	31	199	133		66
I	55 SERVICIOS DE ALOJAMIENTO	75	404	298		106
I	56 SERVICIOS DE COMIDAS Y BEBIDAS	542	6.821	5.535		1.286
J	58 EDICIÓN	50	366	200		166
J	59 ACTIV. CINEMATOGRAF., VIDEO Y PROGR. DE TV, SONIDO Y ED. MUSICAL	48	272	194		78
J	60 ACTIVIDADES DE PROGRAMACIÓN Y EMISIÓN DE RADIO Y TELEVISIÓN	10	58	47		11
J	61 TELECOMUNICACIONES	28	178	147		31
J	62 PROGRAMACIÓN, CONSULTORÍA Y ACTIV. RELAC. CON LA INFORMÁTICA	98	781	476		305
J	63 SERVICIOS DE INFORMACIÓN	13	141	48		93
K	64 SERVICIOS FINANCIEROS, EXCEPTO SEGUROS Y FONDOS DE PENSIONES	276	18.469	16.415		2.054
K	65 SEGUROS, REASEGUROS Y FONDOS DE PENSIONES,	2	20	5		15
K	66 ACTIVIDADES AUXIL.A LOS SERVICIOS FINANCIEROS Y A LOS SEGUROS	26	186	62		124
L	68 ACTIVIDADES INMOBILIARIAS	53	217	119		98
M	69 ACTIVIDADES JURÍDICAS Y DE CONTABILIDAD	357	2.286	1.275		1.011
M	70 ACTIV. DE LAS SEDES CENTRALES; CONSULTORÍA DE GESTIÓN EMPRESARIAL	141	1.668	436		1.232
M	71 SERVICIOS TÉCNICOS DE ARQUITECTURA E INGENIERÍA	141	1.510	715		795
M	72 INVESTIGACIÓN Y DESARROLLO	49	978	446		532
M	73 PUBLICIDAD Y ESTUDIOS DE MERCADO	65	472	286		186
M	74 OTRAS ACTIVIDADES PROFESIONALES, CIENTÍFICAS Y TÉCNICAS	85	562	327		235
M	75 ACTIVIDADES VETERINARIAS	33	207	156		51
N	77 ACTIVIDADES DE ALQUILER	68	574	356		218
N	78 ACTIVIDADES RELACIONADAS CON EL EMPLEO	95	4.510	4.451		59
N	79 ACTIVIDADES DE AGENCIAS DE VIAJES	26	354	50		304
N	80 ACTIVIDADES DE SEGURIDAD E INVESTIGACIÓN	14	61	46		15
N	81 SERVICIOS A EDIFICIOS Y ACTIVIDADES DE JARDINERÍA	400	5.273	4.828		445
N	82 ACTIVIDADES ADMINISTRATIVAS DE OFICINA Y OTRAS AUX. A EMPRESAS	135	2.269	1.939		330
O	84 ADMINISTRACIÓN PÚBLICA Y DEFENSA; SEGURIDAD SOCIAL OBLIGATORIA	6	36	27		9
P	85 EDUCACIÓN	2.039	39.733	34.554		5.179
Q	86 ACTIVIDADES SANITARIAS	205	3.830	3.244		586
Q	87 ASISTENCIA EN ESTABLECIMIENTOS RESIDENCIALES	124	4.821	4.867		154
Q	88 ACTIVIDADES DE SERVICIOS SOCIALES SIN ALOJAMIENTO	425	11.589	11.179		410
R	90 ACTIVIDADES DE CREACIÓN, ARTÍSTICAS Y ESPECTÁCULOS	133	1.302	1.008		294
R	91 ACTIVIDADES DE BIBLIOTECAS, ARCHIVOS, MUSEOS Y OTRAS CULTURALES	20	283	240		43
R	92 ACTIVIDADES DE JUEGOS DE AZAR Y APUESTAS	0	9	0		9
R	93 ACTIVIDADES DEPORTIVAS, RECREATIVAS Y DE ENTRETENIMIENTO	109	863	647		216
S	94 ACTIVIDADES ASOCIATIVAS	124	944	846		98
S	95 REPARACIÓN DE ORDENADORES, EFECTOS PERSONALES Y DE USO DOMÉSTICO	71	717	238		479
S	96 OTROS SERVICIOS PERSONALES	183	1.231	781		450
T	97 ACTIVIDADES DE LOS HOGARES COMO EMPLEADORES DE PERSONAL DOMÉSTICO	12	36	33		3
T	98 ACTIV. DE HOGARES COMO PRODUCT. DE BIENES Y SERVICIOS PARA USO PROPIO	0	0	0		0
U	99 ACTIVIDADES DE ORGANIZACIONES Y ORGANISMOS EXTRATERRITORIALES	0	3	0		3

A.5. SOCIEDADES COOPERATIVAS. NÚMERO DE CENTROS DE COTIZACIÓN Y SUS TRABAJADORES, SEGÚN SECCIÓN DE ACTIVIDAD, POR COMUNIDAD AUTÓNOMA Y PROVINCIA, EXCLUIDO EL RÉGIMEN DE AUTÓNOMOS.

Com. Autónoma
y Provincia

Sección de actividad (CNAE2009)

31/12/2016

	A		B,C		D,E		F		G,I		H,J		K,L		M,N,O		P,Q		R,S	
	Centros	Traba	Centros	Traba	Centros	Traba	Centros	Traba	Centros	Traba	Centros	Traba	Centros	Traba	Centros	Traba	Centros	Traba	Centros	Traba
TOTAL	2.458	35.181	3.090	30.131	108	464	888	3.077	3.929	66.317	1.171	6.091	357	16.601	1.641	15.338	2.793	53.644	652	3.793
ANDALUCIA	703	9.839	805	7.503	12	82	204	689	876	15.816	260	1.276	58	4.174	347	3.243	571	8.271	126	557
ALMERIA	172	1.619	31	94	3	37	13	31	150	9.357	23	172	5	940	14	130	52	624	9	20
CADIZ	49	1.230	73	314	1	2	20	69	96	498	33	136	3	180	32	323	44	833	18	73
CORDOBA	79	776	130	1.943	5	32	28	96	104	527	29	136	12	274	35	184	80	1.004	9	25
GRANADA	55	480	81	494	0	0	23	54	94	2.463	24	118	7	852	36	604	92	1.376	15	60
HUELVA	126	3.148	36	200	1	8	7	41	81	655	14	55	3	254	19	61	47	841	14	63
JAEN	25	246	221	2.609	0	0	29	88	50	327	23	103	5	534	27	143	38	708	8	42
MALAGA	50	211	102	669	0	0	29	110	113	925	22	95	7	595	65	968	92	825	12	81
SEVILLA	147	2.129	131	1.180	2	3	55	200	188	1.064	92	461	16	545	119	830	126	2.060	41	193
ARAGON	71	479	109	871	1	15	41	145	179	1.160	34	149	13	941	51	536	60	645	22	178
HUESCA	20	131	15	95	1	15	6	13	38	228	8	38	2	170	8	120	6	35	0	0
TERUEL	15	64	29	177	0	0	6	24	23	123	3	8	2	176	6	18	1	3	1	4
ZARAGOZA	36	284	65	599	0	0	29	108	118	809	23	103	9	595	37	398	53	607	21	174
ASTURIAS	26	130	36	192	5	6	5	11	51	567	34	195	6	472	32	299	34	293	15	60
ASTURIAS	26	130	36	192	5	6	5	11	51	567	34	195	6	472	32	299	34	293	15	60
BALEARES	6	20	7	71	1	2	8	19	41	333	10	48	4	101	7	18	57	721	12	61
BALEARES	6	20	7	71	1	2	8	19	41	333	10	48	4	101	7	18	57	721	12	61
CANARIAS	37	217	27	655	0	0	10	34	101	1.571	25	363	8	621	45	442	30	782	13	111
LAS PALMAS	10	93	14	392	0	0	7	22	38	478	16	212	3	251	22	166	12	161	8	81
STA. CRUZ DE TENERIFE	27	124	13	263	0	0	3	12	63	1.093	9	151	5	370	23	276	18	621	5	30
CANTABRIA	6	12	14	177	1	1	4	18	18	277	7	29	2	33	10	169	35	324	6	24
CANTABRIA	6	12	14	177	1	1	4	18	18	277	7	29	2	33	10	169	35	324	6	24
CASTILLA LA MANCHA	189	1.995	396	2.713	5	66	40	130	206	1.350	47	177	27	1.854	68	692	82	734	18	171
ALBACETE	61	1.128	71	430	2	39	15	43	56	495	11	27	8	498	21	151	25	245	5	28
CIUDAD REAL	18	110	89	765	1	14	6	25	49	400	20	73	5	383	24	294	22	179	2	96
CUENCA	74	616	59	533	1	8	10	43	39	183	10	49	4	264	10	91	4	6	4	30
GUADALAJARA	9	41	3	7	1	5	0	0	5	36	2	5	4	51	3	61	6	13	0	0
TOLEDO	27	100	174	978	0	0	9	19	57	236	4	23	6	658	10	95	25	291	7	17
CASTILLA Y LEON	643	1.756	188	1.917	5	28	36	127	212	1.412	37	162	29	1.221	52	385	66	458	17	48
AVILA	30	69	14	38	0	0	1	10	21	91	0	0	4	48	0	0	5	30	0	0
BURGOS	100	255	38	308	0	0	7	19	31	212	3	5	3	192	6	18	4	11	4	9
LEON	56	150	25	102	0	0	6	12	28	294	13	52	3	76	7	12	9	62	5	19
PALENCIA	118	291	7	106	0	0	1	1	16	190	4	11	3	50	7	59	7	12	0	0
SALAMANCA	155	301	32	195	2	19	4	8	43	250	6	44	3	185	13	63	16	197	3	11
SEGOVIA	23	282	12	118	0	0	1	7	17	75	2	7	2	89	1	85	9	59	0	0
SORIA	6	13	22	196	1	1	6	11	4	12	0	0	2	184	4	33	1	3	0	0
VALLADOLID	46	126	25	628	2	8	8	55	34	172	4	16	7	196	10	96	14	81	4	8
ZAMORA	109	269	13	226	0	0	2	4	18	116	5	27	2	201	4	19	1	3	1	1
CATALUÑA	129	981	341	2.908	6	57	110	380	506	7.938	182	889	38	816	243	2.364	512	13.450	115	864
BARCELONA	41	130	167	977	4	28	76	249	276	4.733	156	790	20	665	203	2.181	397	11.474	87	736
GERONA	9	37	24	246	1	28	3	22	36	442	4	14	3	19	13	55	36	1.103	12	75
LERIDA	52	357	51	613	0	0	20	63	114	1.484	11	47	7	76	11	65	36	422	7	24
TARRAGONA	27	457	99	1.072	1	11	46	80	1.279	11	38	8	56	16	63	43	43	451	9	29
COM. VALENCIANA	179	11.487	277	1.807	45	93	98	297	489	18.794	136	691	78	3.095	181	2.991	223	3.055	82	416
ALICANTE	48	819	85	518	9	19	36	90	129	2.914	38	164	28	804	56	608	53	354	26	120
CASTELLON	39	2.889	40	228	8	20	1	3	116	3.978	22	144	24	615	14	123	28	236	10	40
VALENCIA	92	7.779	152	1.061	28	54	61	204	244	11.902	76	383	26	1.676	111	2.260	142	2.465	46	256
EXTREMADURA	101	746	161	1.051	5	16	23	81	251	1.229	29	83	10	520	36	268	80	839	11	72
BADAJOS	83	708	113	807	3	12	20	64	153	656	22	59	7	441	29	165	49	397	10	64
CACERES	18	38	48	244	2	4	3	17	98	573	7	24	3	79	7	103	31	442	1	8
GALICIA	156	891	124	1.616	3	10	17	170	203	1.392	71	502	13	192	69	378	142	1.410	46	302
LA CORUÑA	79	221	54	428	0	0	5	62	59	633	23	102	6	41	27	77	50	411	17	91
LUGO	39	205	14	194	0	0	2	2	43	189	17	33	1	113	14	99	11	89	3	8
ORENSE	28	435	17	451	0	0	3	14	15	93	0	0	3	22	9	104	25	357	4	22
PONTEVEDRA	10	30	39	543	3	10	7	92	86	477	31	367	3	16	19	98	56	553	22	181
MADRID	14	111	70	389	2	4	49	143	114	2.469	114	625	22	375	119	846	356	8.196	53	391
MADRID	14	111	70	389	2	4	49	143	114	2.469	114	625	22	375	119	846	356	8.196	53	391
MURCIA	125	5.872	126	1																

Com. Autónoma y Provincia	A		B,C		D,E		F		G,I		H,J		K,L		M,N,O		P,Q		R,S	
	Total	Auton	Total	Auton.	Total	Auton.	Total	Auton.	Total	Auton.	Total	Auton.	Total	Auton.	Total	Auton.	Total	Auton.	Total	Auton.
TOTAL	36.171	990	67.472	37.341	544	80	9.113	6.036	79.683	13.366	17.120	11.029	18.892	2.291	20.760	5.422	59.973	6.329	5.388	1.595
ANDALUCIA	9.976	137	9.834	2.331	104	22	1.239	550	16.847	1.031	1.941	665	4.226	52	3.894	651	9.033	762	770	213
ALMERIA	1.655	36	184	90	42	5	68	37	9.484	127	224	52	942	2	197	67	684	60	50	30
CADIZ	1.248	18	345	31	2	0	93	24	580	82	192	56	182	2	342	19	905	72	84	11
CORDOBA	797	21	2.257	314	37	5	182	86	629	102	179	43	276	2	218	34	1.059	55	38	13
GRANADA	499	19	608	114	3	3	150	96	2.592	129	149	31	862	10	671	67	1.563	187	107	47
HUELVA	3.154	6	217	17	8	0	70	29	724	69	82	27	257	3	79	18	975	134	68	5
JAEN	254	8	2.978	369	1	1	178	90	446	119	140	37	538	4	225	82	762	54	83	41
MALAGA	213	2	1.554	885	8	8	192	82	1.162	237	280	185	618	23	1.187	219	927	102	111	30
SEVILLA	2.156	27	1.691	511	3	0	306	106	1.230	166	695	234	551	6	975	145	2.158	98	229	36
ARAGON	514	35	3.328	2.457	18	3	333	188	1.249	89	668	519	954	13	657	121	753	108	231	53
HUESCA	135	4	252	157	17	2	54	41	260	32	47	9	170	0	140	20	44	9	23	23
TERUEL	70	6	236	59	0	0	30	6	132	9	42	34	176	0	30	12	8	5	6	2
ZARAGOZA	309	25	2.840	2.241	1	1	249	141	857	48	579	476	608	13	487	89	701	94	202	28
ASTURIAS	176	46	214	22	6	0	61	50	587	20	335	140	474	2	331	32	338	45	69	9
ASTURIAS	176	46	214	22	6	0	61	50	587	20	335	140	474	2	331	32	338	45	69	9
BALEARES	22	2	80	9	2	0	44	25	359	26	252	204	102	1	50	32	936	215	88	27
BALEARES	22	2	80	9	2	0	44	25	359	26	252	204	102	1	50	32	936	215	88	27
CANARIAS	220	3	694	39	0	0	58	24	1.651	80	525	162	622	1	479	37	792	10	118	7
LAS PALMAS	95	2	419	27	0	0	34	12	529	51	259	47	251	0	193	27	166	5	87	6
STA. CRUZ DE TENERIFE	125	1	275	12	0	0	24	12	1.122	29	266	115	371	1	286	10	626	5	31	1
CANTABRIA	27	15	203	26	1	0	42	24	292	15	36	7	34	1	179	10	325	1	40	16
CANTABRIA	27	15	203	26	1	0	42	24	292	15	36	7	34	1	179	10	325	1	40	16
CASTILLA LA MANCHA	2.070	75	4.549	1.836	66	0	326	196	1.521	171	352	175	1.857	3	743	51	898	164	194	23
ALBACETE	1.161	33	515	85	39	0	133	90	581	86	74	47	500	2	171	20	251	6	38	10
CIUDAD REAL	114	4	1.104	339	14	0	30	5	411	11	92	19	383	0	297	3	198	19	98	2
CUENCA	633	17	1.144	611	8	0	97	54	204	21	121	72	264	0	100	9	20	14	30	0
GUADALAJARA	45	4	14	7	5	0	2	40	4	10	5	51	0	62	1	13	0	0	0	
TOLEDO	117	17	1.772	794	0	0	64	45	285	49	55	32	659	1	113	18	416	125	28	11
CASTILLA Y LEON	1.925	169	2.547	630	33	5	239	112	1.508	96	316	154	1.223	2	445	60	485	27	73	25
AVILA	77	8	49	11	0	0	12	2	95	4	1	1	48	0	10	10	30	0	0	0
BURGOS	262	7	405	97	0	0	51	32	223	11	59	54	192	0	24	6	11	0	11	2
LEON	208	58	166	64	0	0	34	22	302	8	61	9	76	0	17	5	62	0	25	6
PALENCIA	321	30	158	52	0	0	5	4	193	3	32	21	50	0	64	5	13	1	3	3
SALAMANCA	315	14	244	49	19	0	32	24	290	40	54	10	186	1	77	14	216	19	17	6
SEGOVIA	291	9	136	18	0	0	8	1	76	1	12	5	89	0	85	0	60	1	3	3
SORIA	33	20	353	157	1	0	23	12	12	0	0	0	184	0	33	0	3	0	0	0
VALLADOLID	140	14	799	171	13	5	66	11	199	27	65	49	197	1	111	15	87	6	11	3
ZAMORA	278	9	237	11	0	0	8	4	118	2	32	5	201	0	24	5	3	0	3	2
CATALUÑA	1.143	162	11.529	8.621	97	40	1.286	906	8.975	1.037	3.699	2.810	879	63	2.905	541	14.126	676	1.324	460
BARCELONA	157	27	5.888	4.911	68	40	728	479	5.509	776	3.185	2.395	713	48	2.599	418	12.026	552	909	173
GERONA	48	11	3.201	2.955	28	0	54	32	495	53	92	78	24	5	89	34	1.129	26	191	116
LERIDA	453	96	1.202	589	0	0	265	202	1.573	89	71	24	80	4	95	30	466	44	123	99
TARRAGONA	485	28	1.238	166	1	0	239	193	1.398	119	351	313	62	6	122	59	505	54	101	72
COM. VALENCIANA	11.555	68	4.541	2.734	98	5	739	442	19.624	830	4.345	3.654	3.150	55	3.496	505	3.723	668	649	233
ALICANTE	831	12	736	218	21	2	348	258	3.356	442	699	535	832	28	743	135	459	105	255	135
CASTELLON	2.914	25	463	235	20	0	22	19	4.038	60	660	516	616	1	181	58	294	58	50	10
VALENCIA	7.810	31	3.342	2.281	57	3	369	165	12.230	328	2.986	2.603	1.702	26	2.572	312	2.970	505	344	88
EXTREMADURA	777	31	1.245	194	16	0	152	71	1.311	82	120	37	521	1	293	25	940	101	93	21
BADAJOS	734	26	932	125	12	0	123	59	733	77	82	23	442	1	187	22	466	69	71	7
CACERES	43	5	313	69	4	0	29	12	578	5	38	14	79	0	106	3	474	32	22	14
GALICIA	935	44	3.109	1.493	10	0	416	246	1.565	173	576	74	196	4	519	141	1.512	102	346	44
LA CORUÑA	231	10	548	120	0	0	102	40	690	57	114	12	41	0	144	67	470	59	114	23
LUGO	231	26	637	443	0	0	15	13	235	46	43	10	113	0	127	28	108	19	13	5
ORENSE	442	7	1.034	583	0	0	191	177	118	25	4	4	23	1	116	12	365	8	28	6
PONTEVEDRA	31	1	890	347	10	0	108	16	522	45	415	48	19	3	132	34	569	16	191	10
MADRID	118	7	1.094	705	4	0	253	110	2.555	86	1.075	450	380	5	937	91	9.638	1.442	431	40
MADRID	118	7	1.094	705	4	0	253	110	2.555	86	1.075	450	380	5	937	91	9.638	1.442	431	40
MURCIA	5.947	75	1.552																	

SOCIEDADES LABORALES

Gráficos Sociedades Laborales

GRAFICO BG-1 SOCIEDADES LABORALES.- Evolución del nº de sociedades y de trabajadores

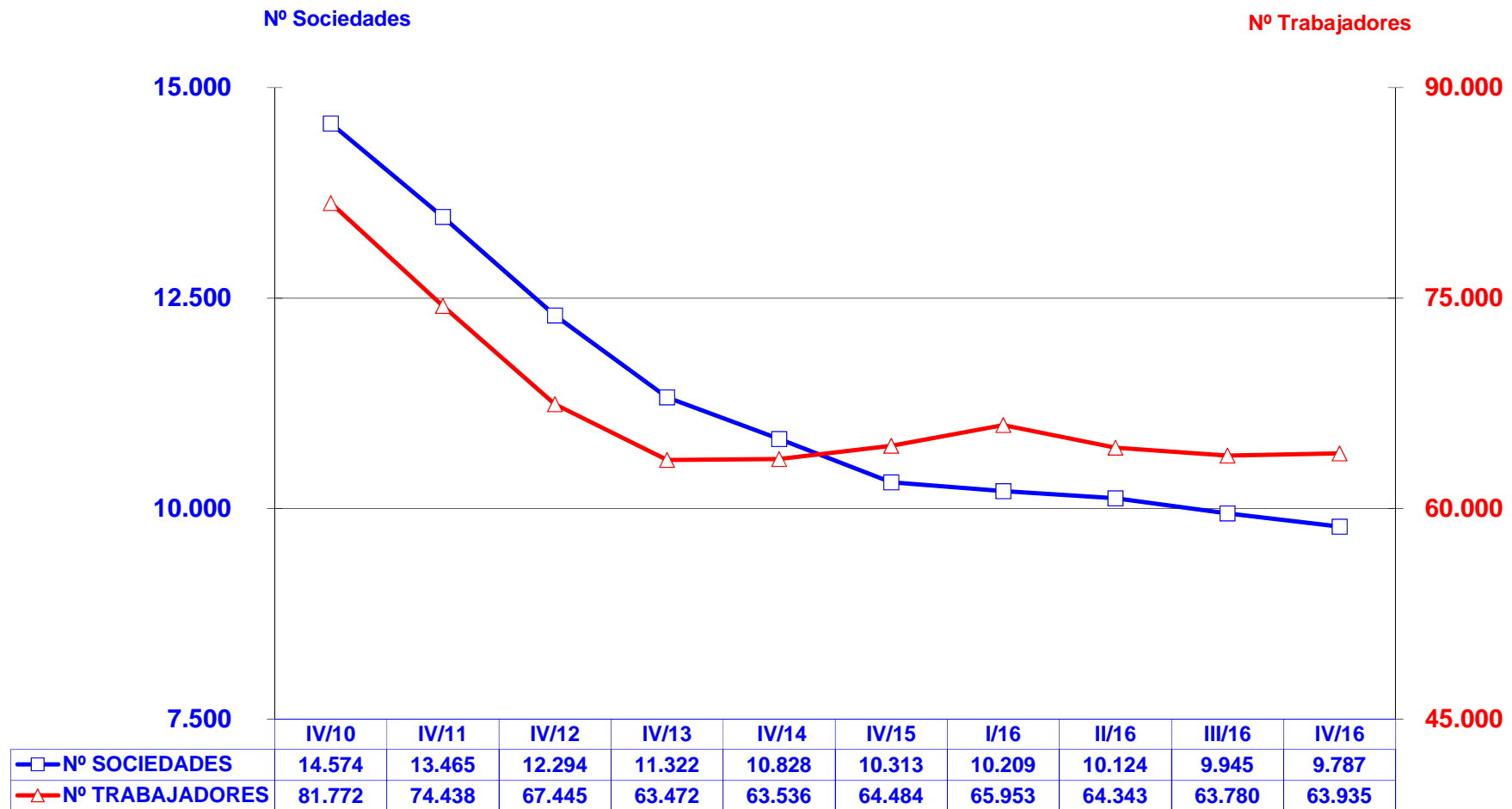

Trimestres



**GRAFICO BG-2 SOCIEDADES LABORALES.-
Distribución de los trabajadores por tamaño de la sociedad**



GRAFICO BG-3 SOCIEDADES LABORALES.- Distribución porcentual de los trabajadores por tamaño de la sociedad



GRAFICO BG-4 SOCIEDADES LABORALES.- Distribución de los trabajadores por sector de actividad

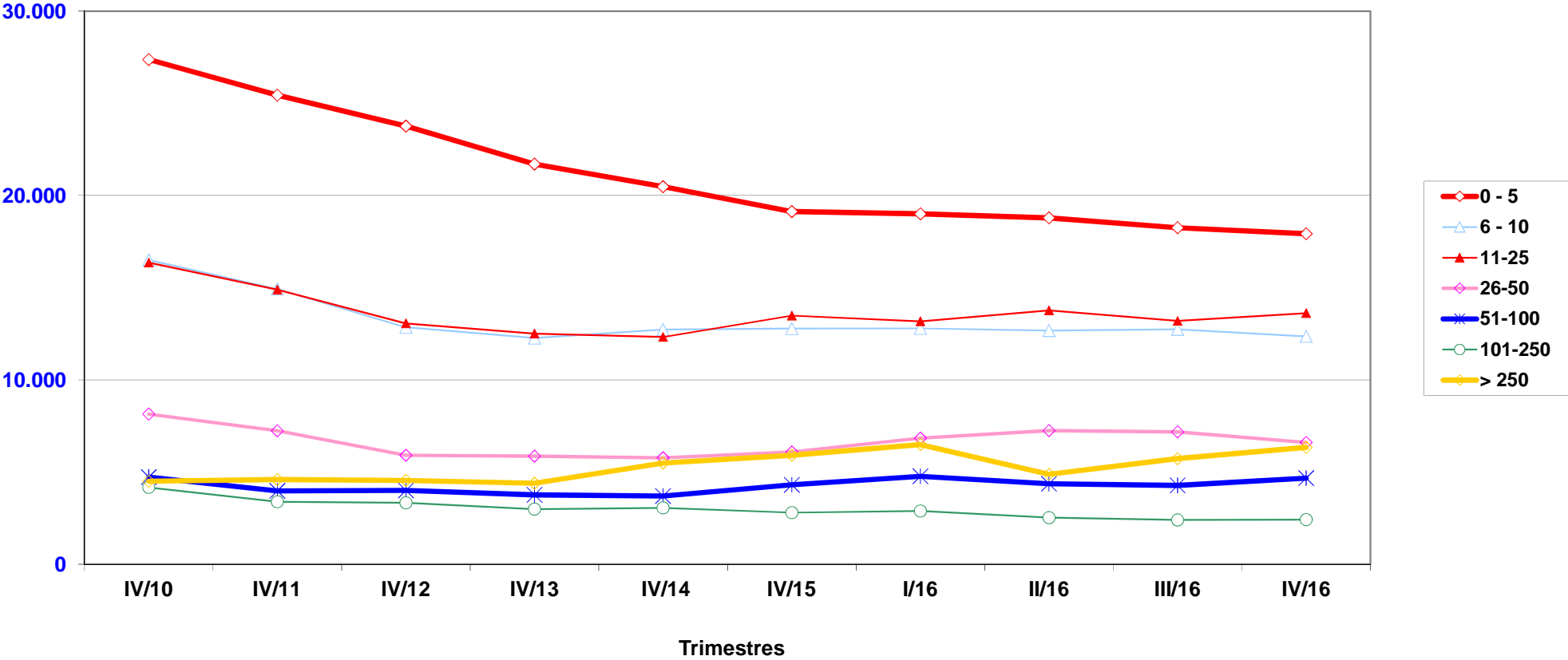

GRAFICO BG-5 SOCIEDADES LABORALES.- Distribución porcentual de los trabajadores por sector de actividad

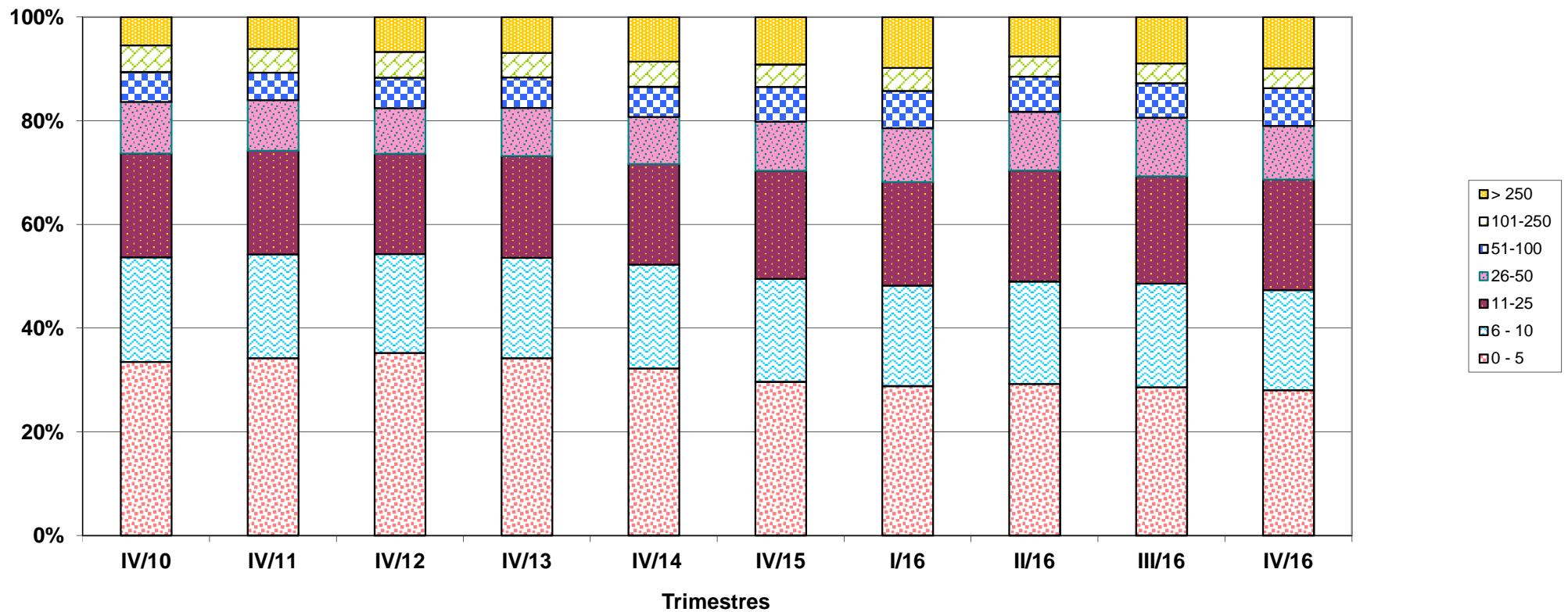

GRAFICO BG-6 SOCIEDADES LABORALES.-
Distribución de los trabajadores por Comunidad Autónoma.
4º trimestre de 2015 y 2016

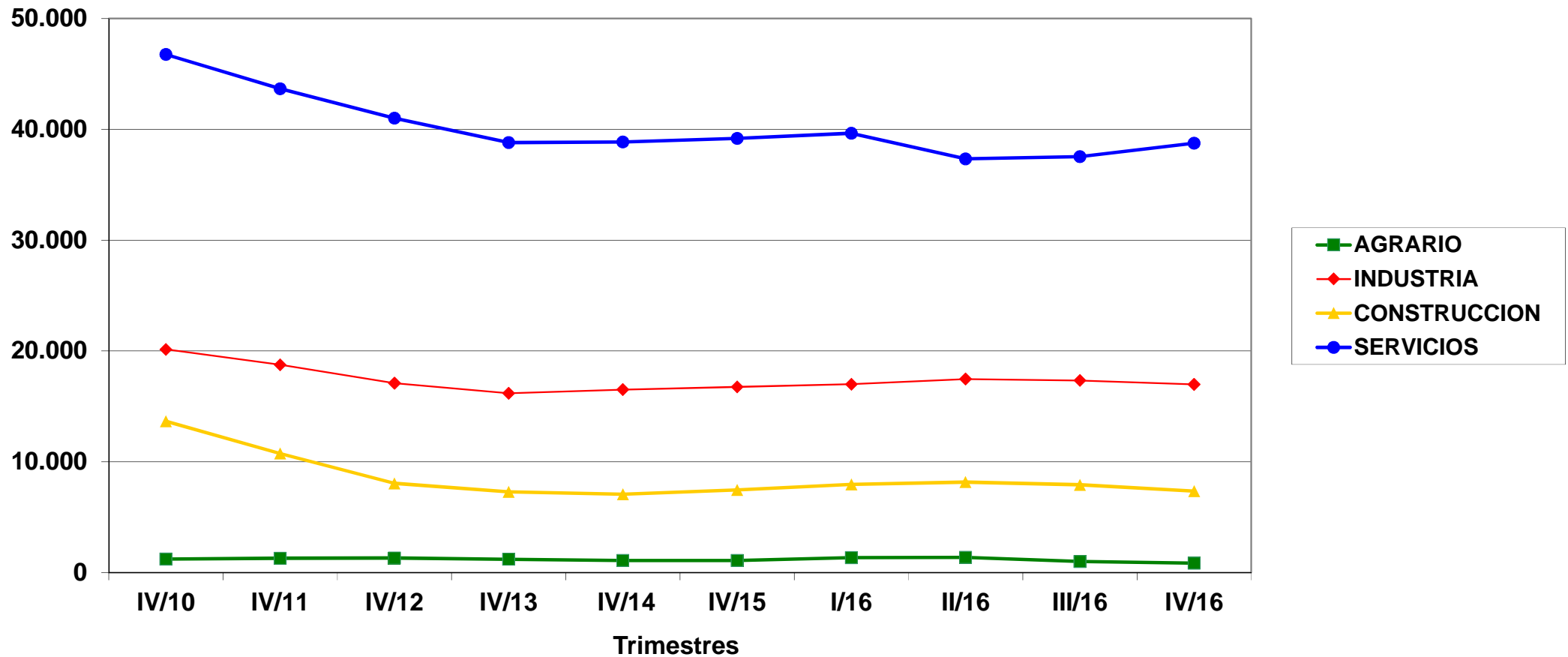

SOCIEDADES LABORALES

Informes Sociedades Laborales

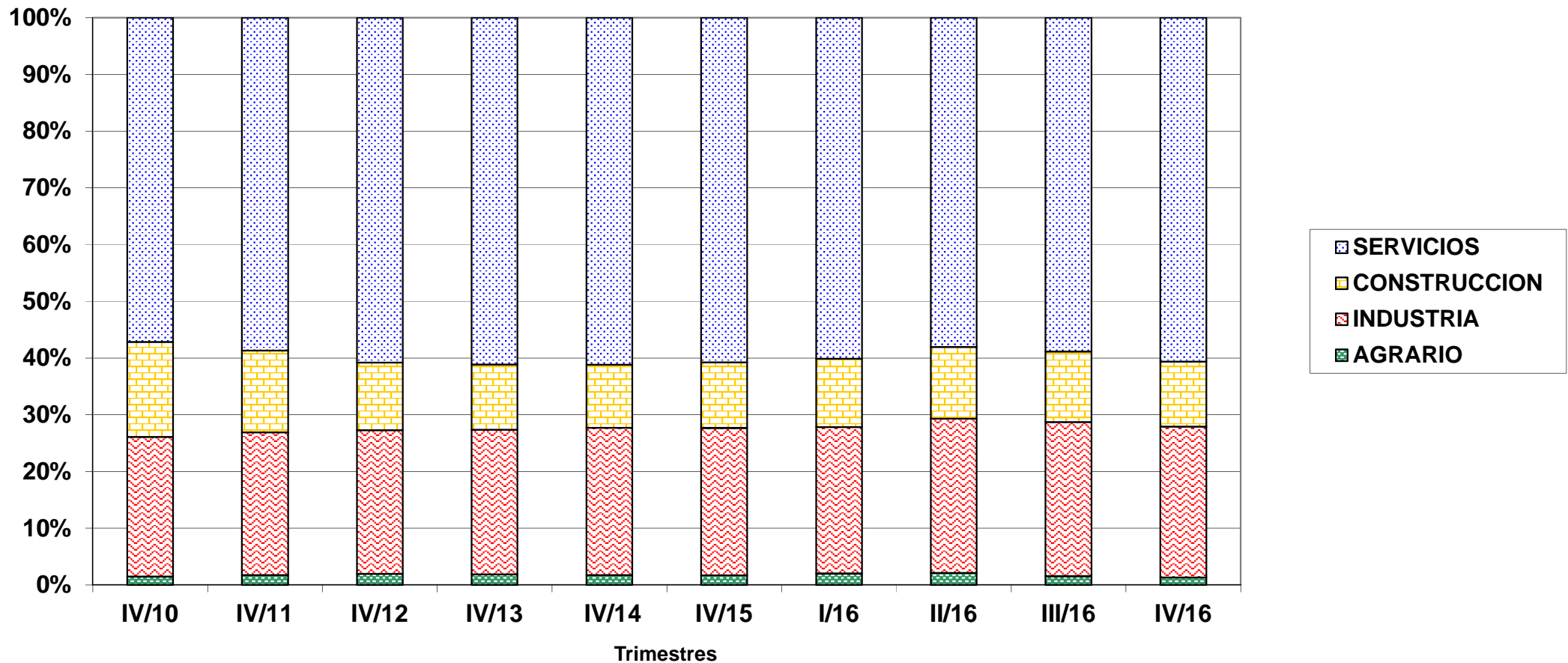
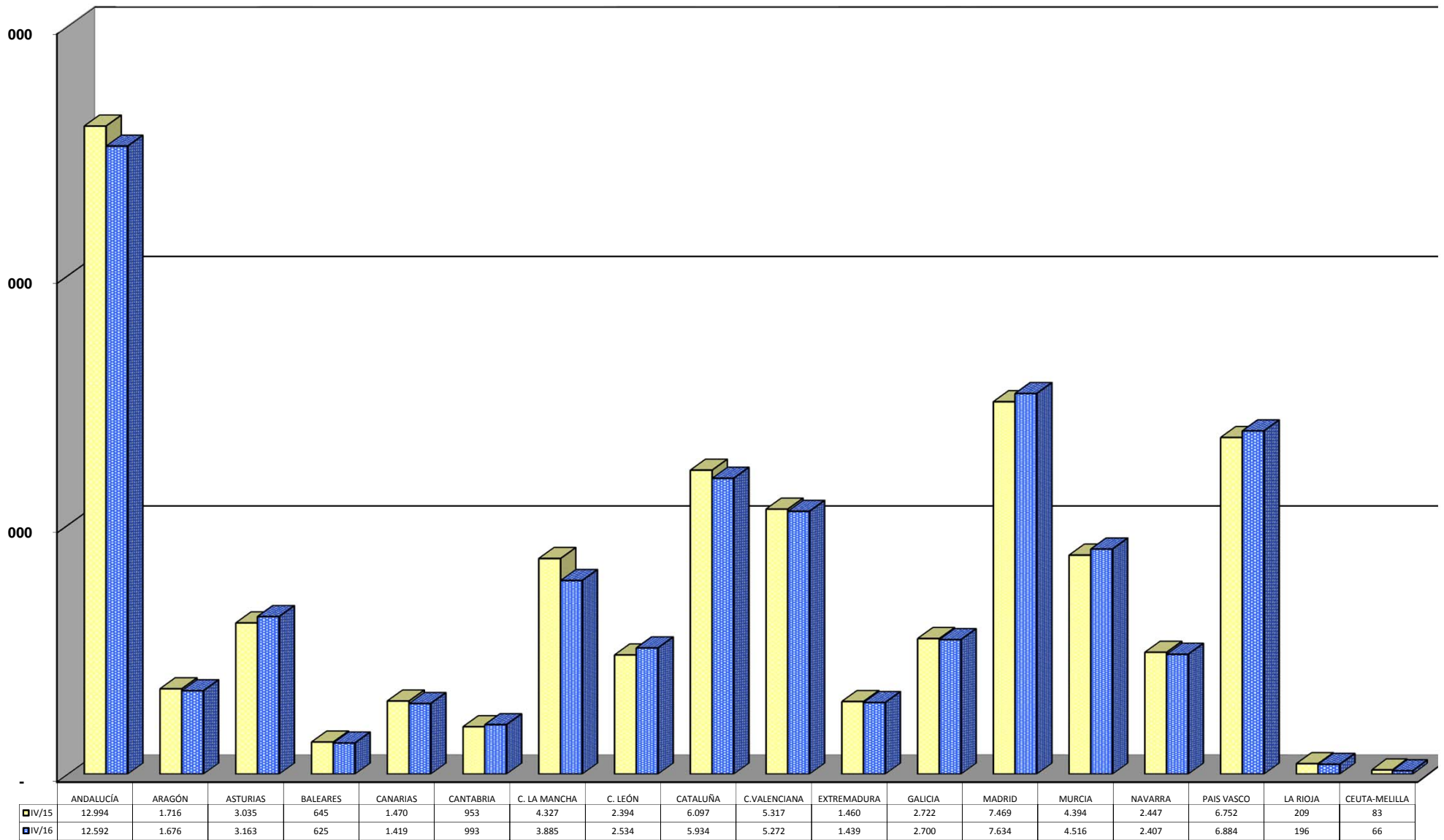
B.1 SOCIEDADES LABORALES. NÚMERO DE SOCIEDADES, DE CENTROS DE COTIZACIÓN Y SUS TRABAJADORES, SEGÚN CLASE, POR COMUNIDAD AUTÓNOMA Y PROVINCIA

31/12/2016

Com. Autónoma / y Provincia

	POR SOCIEDADES (*)						POR CENTROS DE COTIZACIÓN (**)					
	Sociedades			Trabajadores			Núm. Centros			Trabajadores		
	Total	Anónimas	Ltdas.	Total	Anónimas	Ltdas.	Total	Anónimas	Ltdas.	Total	Anónimas	Ltdas.
TOTAL	9.787	1.046	8.741	63.935	15.251	48.684	10.995	1.211	9.784	63.935	15.251	48.684
ANDALUCIA	2.143	111	2.032	12.306	1.255	11.051	2.507	134	2.373	12.592	1.545	11.047
ALMERIA	227	5	222	1.108	66	1.042	266	6	260	1.260	211	1.049
CADIZ	238	16	222	1.736	207	1.529	272	18	254	1.739	207	1.532
CORDOBA	251	16	235	1.329	139	1.190	306	19	287	1.241	141	1.100
GRANADA	200	17	183	1.204	80	1.124	232	19	213	1.363	230	1.133
HUELVA	227	7	220	1.185	96	1.089	257	12	245	1.177	99	1.078
JAEN	235	18	217	1.154	110	1.044	280	21	259	1.164	110	1.054
MALAGA	354	12	342	2.159	347	1.812	416	14	402	2.170	339	1.831
SEVILLA	411	20	391	2.431	210	2.221	478	25	453	2.478	208	2.270
ARAGON	360	29	331	1.574	225	1.349	392	32	360	1.676	275	1.401
HUESCA	96	4	92	367	22	345	103	4	99	367	22	345
TERUEL	28	5	23	117	23	94	31	5	26	132	23	109
ZARAGOZA	236	20	216	1.090	180	910	258	23	235	1.177	230	947
ASTURIAS	377	48	329	3.649	2.112	1.537	409	57	352	3.163	1.632	1.531
ASTURIAS	377	48	329	3.649	2.112	1.537	409	57	352	3.163	1.632	1.531
BALEARES	90	5	85	602	51	551	104	8	96	625	73	552
BALEARES	90	5	85	602	51	551	104	8	96	625	73	552
CANARIAS	277	19	258	1.420	108	1.312	316	22	294	1.419	108	1.311
LAS PALMAS	126	6	120	772	43	729	151	7	144	770	44	726
STA.CRUZ DE TENERIFE	151	13	138	648	65	583	165	15	150	649	64	585
CANTABRIA	109	14	95	963	555	408	116	17	99	993	586	407
CANTABRIA	109	14	95	963	555	408	116	17	99	993	586	407
CASTILLA LA MANCHA	830	96	734	3.907	815	3.092	904	109	795	3.885	826	3.059
ALBACETE	198	33	165	1.010	276	734	228	40	188	1.018	284	734
CIUDAD REAL	229	23	206	1.118	224	894	249	25	224	1.118	224	894
CUENCA	133	7	126	545	46	499	143	8	135	546	46	500
GUADALAJARA	29	7	22	116	47	69	31	7	24	116	47	69
TOLEDO	241	26	215	1.118	222	896	253	29	224	1.087	225	862
CASTILLA Y LEON	529	58	471	2.518	403	2.115	570	67	503	2.534	417	2.117
AVILA	21	0	21	76	0	76	27	0	27	80	0	80
BURGOS	52	13	39	425	110	315	55	15	40	417	102	315
LEON	90	4	86	420	32	388	98	7	91	433	46	387
PALENCIA	37	4	33	161	24	137	39	5	34	161	24	137
SALAMANCA	90	13	77	416	80	336	99	15	84	424	80	344
SEGOVIA	16	5	11	116	47	69	18	5	13	116	47	69
SORIA	27	4	23	97	18	79	30	4	26	97	18	79
VALLADOLID	162	12	150	687	78	609	167	13	154	694	86	608
ZAMORA	34	3	31	120	14	106	37	3	34	112	14	98
CATALUÑA	827	84	743	5.931	1.892	4.039	935	103	832	5.934	1.890	4.044
BARCELONA	625	73	552	5.020	1.787	3.233	716	92	624	5.041	1.785	3.256
GERONA	84	2	82	408	12	396	93	2	91	391	12	379
LERIDA	65	3	62	211	17	194	68	3	65	208	17	191
TARRAGONA	53	6	47	292	76	216	58	6	52	294	76	218
COM. VALENCIANA	796	71	725	5.277	908	4.369	902	85	817	5.272	931	4.341
ALICANTE	255	20	235	1.512	213	1.299	311	30	281	1.504	218	1.286
CASTELLON	104	14	90	554	108	446	118	15	103	554	108	446
VALENCIA	437	37	400	3.211	587	2.624	473	40	433	3.214	605	2.609
EXTREMADURA	276	55	221	1.441	301	1.140	329	66	263	1.439	301	1.138
BADAJOS	197	39	158	1.076	239	837	237	49	188	1.050	239	811
CACERES	79	16	63	365	62	303	92	17	75	389	62	327
GALICIA	519	33	486	2.640	419	2.221	590	43	547	2.700	480	2.220
LA CORUÑA	171	14	157	941	116	825	197	19	178	992	164	828
LUGO	67	1	66	357	22	335	73	2	71	350	24	326
ORENSE	87	2	85	293	43	250	100	3	97	294	39	255
PONTEVEDRA	194	16	178	1.049	238	811	220	19	201	1.064	253	811
MADRID	1.112	140	972	7.588	1.406	6.182	1.222	158	1.064	7.634	1.386	6.248
MADRID	1.112	140	972	7.588	1.406	6.182	1.222	158	1.064	7.634	1.386	6.248
MURCIA	581	33	548	4.522	848	3.674	667	40	627	4.516	847	3.669
MURCIA	581	33	548	4.522	848	3.674	667	40	627	4.516	847	3.669
NAVARRA	298	69	229	2.475	1.029	1.446	315	73	242	2.407	1.025	1.382
NAVARRA	298	69	229	2.475	1.029	1.446	315	73	242	2.407	1.025	1.382
PAIS VASCO	623	171	452	6.876	2.845	4.031	670	184	486	6.884	2.841	4.043
ALAVA	82	15	67	555	133	422	90	16	74	570	137	433
GUIPUZCOA	242	79	163	3.307	1.263	2.044	264	86	178	3.297	1.259	2.038
VIZCAYA	299	77	222	3.014	1.449	1.565	316	82	234	3.017	1.445	1.572
RIOJA (LA)	33	7	26	183	47	136	38	9	29	196	56	140
RIOJA (LA)	33	7	26	183	47	136	38	9	29	196	56	140
CEUTA	4	2	2	41	29	12	6	3	3	44	29	15
MELILLA	3	1	2	22	3	19	3	1	2	22	3	19

(*) Datos referidos a la provincia en la que tiene su sede central la sociedad

(**) Datos referidos a la provincia en la que está ubicado el centro de cotización y realizan su actividad los trabajadores

**B.2 SOCIEDADES LABORALES.
NÚMERO DE SOCIEDADES Y DE TRABAJADORES,
SEGÚN CLASE, POR TAMAÑO DE SOCIEDAD.**

31/12/2016

Tamaño	SOCIEDADES				TRABAJADORES			
	Total	%	Anónimas	Limitadas	Total	%	Anónimas	Limitadas
TOTAL	9.787	100,0	1.046	8.741	63.935	100,0	15.251	48.684
0 - 5	6.940	70,9	474	6.466	17.922	28,0	1.406	16.516
6 - 10	1.666	17,0	255	1.411	12.358	19,3	1.957	10.401
11 - 25	892	9,1	216	676	13.623	21,3	3.466	10.157
26 - 50	191	2,0	61	130	6.600	10,3	2.118	4.482
51 - 100	69	0,7	30	39	4.670	7,3	2.095	2.575
101 - 250	16	0,2	4	12	2.426	3,8	652	1.774
> 250	13	0,1	6	7	6.336	9,9	3.557	2.779

**B.3 SOCIEDADES LABORALES.
NÚMERO DE SOCIEDADES Y DE TRABAJADORES,
SEGÚN CLASE, POR AÑO DE ALTA EN LA S.SOCIAL**

31/12/2016

Año de Alta	SOCIEDADES				TRABAJADORES			
	Total	%	Anónimas	Limitadas	Total	%	Anónimas	Limitadas
TOTAL	9.787	100,0	1.046	8.741	63.935	100,0	15.251	48.684
< 1989	174	1,8	161	13	3.812	6,0	3.670	142
1989 - 1991	142	1,5	134	8	1.699	2,7	1.670	29
1992 - 1994	275	2,8	261	14	2.915	4,6	2.837	78
1995 - 1997	283	2,9	198	85	3.820	6,0	2.488	1.332
1998 - 2000	1.180	12,1	112	1.068	7.919	12,4	1.985	5.934
2001 - 2003	1.790	18,3	45	1.745	10.721	16,8	446	10.275
2004 - 2006	1.646	16,8	28	1.618	9.885	15,5	1.404	8.481
2007 - 2009	1.082	11,1	26	1.056	5.997	9,4	143	5.854
2010 - 2012	1.385	14,2	32	1.353	7.996	12,5	186	7.810
2013 - 2015	1.535	15,7	43	1.492	8.009	12,5	401	7.608
Desde 2016	295	3,0	6	289	1.162	1,8	21	1.141

B.4a SOCIEDADES LABORALES. NÚMERO DE CENTROS DE COTIZACIÓN Y SUS TRABAJADORES, SEGÚN CLASE, POR SECTOR Y SECCIÓN DE ACTIVIDAD

31/12/2016

NÚMERO DE CENTROS DE COTIZACIÓN Y TRABAJADORES POR SECTOR

ACTIVIDADES ECONÓMICAS (CNAE2009)	CENTROS DE COTIZACIÓN						TRABAJADORES						
	Total	%	Anónimas	%	Limitadas	%	Total	%	Anónimas	%	Limitadas	%	
SECTORES													
TOTAL	10.995	100,0	1.211	100,0	9.784	100,0	63.935	100,0	15.251	100,0	48.684	100,0	
AGRARIO	203	1,8	18	1,5	185	1,9	851	1,3	90	0,6	761	1,6	
INDUSTRIA	2.180	19,8	447	36,9	1.733	17,7	16.987	26,6	6.349	41,6	10.638	21,9	
CONSTRUCCION	1.416	12,9	91	7,5	1.325	13,5	7.350	11,5	827	5,4	6.523	13,4	
SERVICIOS	7.196	65,4	655	54,1	6.541	66,9	38.747	60,6	7.985	52,4	30.762	63,2	

NÚMERO DE CENTROS DE COTIZACIÓN Y TRABAJADORES POR SECCIÓN DE ACTIVIDAD

SECCIONES	CENTROS DE COTIZACIÓN						TRABAJADORES					
	Total	%	SAL	%	SLL	%	Total	%	SAL	%	SLL	%
A AGRICULTURA, GANADERÍA, SILVICULTURA Y PESCA	203	1,8	18	1,5	185	1,9	851	1,3	90	0,6	761	1,6
B INDUSTRIAS EXTRACTIVAS	12	0,1	1	0,1	11	0,1	27	0,0	3	0,0	24	0,0
C INDUSTRIA MANUFACTURERA	2.139	19,5	443	36,6	1.696	17,3	16.753	26,2	6.337	41,6	10.416	21,4
D SUMIN. ENERGÍA ELÉCTRICA, GAS, VAPOR Y AIRE ACONDIC.	4	0,0	2	0,2	2	0,0	17	0,0	6	0,0	11	0,0
E SUMIN. AGUA, ACT. SANEAM., GEST. RESIDUOS Y DESCONTAMINACIÓN	25	0,2	1	0,1	24	0,2	190	0,3	3	0,0	187	0,4
F CONSTRUCCIÓN	1.416	12,9	91	7,5	1.325	13,5	7.350	11,5	827	5,4	6.523	13,4
G COMERCIO P/ MAYOR Y P/ MENOR; REPARACIÓN DE VEHÍCULOS	2.904	26,4	306	25,3	2.598	26,6	11.236	17,6	2.150	14,1	9.086	18,7
H TRANSPORTE Y ALMACENAMIENTO	351	3,2	49	4,0	302	3,1	2.763	4,3	1.216	8,0	1.547	3,2
I HOSTELERÍA	860	7,8	49	4,0	811	8,3	4.258	6,7	264	1,7	3.994	8,2
J INFORMACIÓN Y COMUNICACIONES	305	2,8	28	2,3	277	2,8	1.496	2,3	241	1,6	1.255	2,6
K ACTIVIDADES FINANCIERAS Y DE SEGUROS	90	0,8	8	0,7	82	0,8	185	0,3	20	0,1	165	0,3
L ACTIVIDADES INMOBILIARIAS	83	0,8	5	0,4	78	0,8	200	0,3	9	0,1	191	0,4
M ACTIVIDADES PROFESIONALES, CIENTÍFICAS Y TÉCNICAS	969	8,8	73	6,0	896	9,2	3.513	5,5	464	3,0	3.049	6,3
N ACTIVIDADES ADMINISTRATIVAS Y SERVICIOS AUXILIARES	430	3,9	61	5,0	369	3,8	4.500	7,0	2.168	14,2	2.332	4,8
O ADMINISTRACIÓN PÚBLICA Y DEFENSA; SEG. SOCIAL OBLIGATORIA	5	0,0	0	0,0	5	0,1	15	0,0	0	0,0	15	0,0
P EDUCACIÓN	452	4,1	39	3,2	413	4,2	5.200	8,1	785	5,1	4.415	9,1
Q ACTIVIDADES SANITARIAS Y DE SERVICIOS SOCIALES	263	2,4	10	0,8	253	2,6	3.416	5,3	473	3,1	2.943	6,0
R ACTIVIDADES ARTÍSTICAS, RECREATIVAS Y DE ENTRETENIMIENTO	150	1,4	12	1,0	138	1,4	872	1,4	113	0,7	759	1,6
S OTROS SERVICIOS	334	3,0	15	1,2	319	3,3	1.093	1,7	82	0,5	1.011	2,1
T ACT. DE LOS HOGARES COMO EMPLEADORES Y COMO PRODUCTORES	0	0,0	0	0,0	0	0,0	0	0,0	0	0,0	0	0,0
U ACT. DE ORGANIZACIONES Y ORGANISMOS EXTRATERRITORIALES	0	0,0	0	0,0	0	0,0	0	0,0	0	0,0	0	0,0

ACTIVIDADES ECONÓMICAS (CNAE2009)		CENTROS DE COTIZACIÓN			TRABAJADORES		
		Total	Anónimas	Limitada	Total	Anónimas	Limitadas
A 01	AGRICULTURA, GANADERÍA, CAZA Y SERVICIOS RELACIONADOS	107	10	97	562	71	491
A 02	SILVICULTURA Y EXPLOTACIÓN FORESTAL	24	2	22	118	5	113
A 03	PESCA Y ACUICULTURA	72	6	66	171	14	157
B 05	EXTRACCIÓN DE ANTRACITA, HULLA Y LIGNITO	0	0	0	0	0	0
B 06	EXTRACCIÓN DE CRUDO DE PETRÓLEO Y GAS NATURAL	0	0	0	0	0	0
B 07	EXTRACCIÓN DE MINERALES METÁLICOS	0	0	0	0	0	0
B 08	OTRAS INDUSTRIAS EXTRACTIVAS	11	1	10	25	3	22
B 09	ACTIVIDADES DE APOYO A LAS INDUSTRIAS EXTRACTIVAS	1	0	1	2	0	2
C 10	INDUSTRIA DE LA ALIMENTACIÓN	282	58	224	1.771	410	1.361
C 11	FABRICACIÓN DE BEBIDAS	27	8	19	138	59	79
C 12	INDUSTRIA DEL TABACO	0	0	0	0	0	0
C 13	INDUSTRIA TEXTIL	44	8	36	454	180	274
C 14	CONFECCIÓN DE PRENDAS DE VESTIR	39	2	37	232	13	219
C 15	INDUSTRIA DEL CUERO Y DEL CALZADO	33	5	28	324	48	276
C 16	INDUSTRIA DE LA MADERA Y DEL CORCHO, CESTERÍA Y ESPARTERÍA	95	24	71	600	212	388
C 17	INDUSTRIA DEL PAPEL	19	6	13	269	216	53
C 18	ARTES GRÁFICAS Y REPRODUCCIÓN DE SOPORTES GRABADOS	218	37	181	963	194	769
C 19	COQUERÍAS Y REFINO DE PETRÓLEO	1	1	0	1	1	0
C 20	INDUSTRIA QUÍMICA	27	5	22	158	51	107
C 21	FABRICACIÓN DE PRODUCTOS FARMACÉUTICOS	1	0	1	14	0	14
C 22	FABRICACIÓN DE PRODUCTOS DE CAUCHO Y PLÁSTICOS	48	12	36	325	154	171
C 23	FABRICACIÓN DE OTROS PRODUCTOS MINERALES NO METÁLICOS	91	14	77	721	95	626
C 24	METALURGIA; FABRIC. PROD. DE HIERRO, ACERO Y FERROALEACIONES	53	20	33	904	650	254
C 25	FABRICACIÓN DE PROD. METÁLICOS, EXCEPTO MAQUINARIA Y EQUIPO	536	117	419	4.930	2.314	2.616
C 26	FABRICACIÓN DE PROD. INFORMÁTICOS, ELECTRÓNICOS Y ÓPTICOS	27	5	22	266	88	178
C 27	FABRICACIÓN DE MATERIAL Y EQUIPO ELÉCTRICO	27	11	16	394	265	129
C 28	FABRICACIÓN DE MAQUINARIA Y EQUIPO N.C.O.P.	166	38	128	1.688	677	1.011
C 29	FABRICACIÓN DE VEHÍCULOS DE MOTOR, REMOLQUES	25	12	13	254	188	66
C 30	FABRICACIÓN DE OTRO MATERIAL DE TRANSPORTE	14	9	5	249	148	101
C 31	FABRICACIÓN DE MUEBLES	164	25	139	1.059	189	870
C 32	OTRAS INDUSTRIAS MANUFACTURERAS	29	2	27	131	20	111
C 33	REPARACIÓN E INSTALACIÓN DE MAQUINARIA Y EQUIPO	173	24	149	908	165	743
D 35	SUMINISTRO DE ENERGÍA ELÉCTR., GAS, VAPOR Y AIRE ACONDICIONADO	4	2	2	17	6	11
E 36	CAPTACIÓN, PURIFICACIÓN Y DISTRIBUCIÓN DE AGUA	1	0	1	1	0	1
E 37	RECOGIDA Y TRATAMIENTO DE AGUAS RESIDUALES	7	0	7	25	0	25
E 38	RECOGIDA, TRATAMIENTO Y ELIMINACIÓN DE RESIDUOS; VALORIZACIÓN	15	1	14	156	3	153
E 39	ACTIVIDADES DE DESCANTAM. Y OTROS SERV. DE GESTIÓN DE RESIDUOS	2	0	2	8	0	8
F 41	CONSTRUCCIÓN DE EDIFICIOS	391	17	374	2.043	71	1.972
F 42	INGENIERÍA CIVIL	33	1	32	260	55	205
F 43	ACTIVIDADES DE CONSTRUCCIÓN ESPECIALIZADA	992	73	919	5.047	701	4.346
G 45	VENTA Y REPARACIÓN DE VEHÍCULOS DE MOTOR Y MOTOCICLETAS	810	92	718	2.973	613	2.360
G 46	COMERCIO AL POR MAYOR E INTERMEDIARIOS DEL COMERCIO	846	112	734	4.198	933	3.265
G 47	COMERCIO AL POR MENOR	1.248	102	1.146	4.065	604	3.461
H 49	TRANSPORTE TERRESTRE Y POR TUBERÍA	241	34	207	2.006	1.065	941
H 50	TRANSPORTE MARÍTIMO Y POR VÍAS NAVEGABLES INTERIORES	8	0	8	52	0	52
H 51	TRANSPORTE AÉREO	4	0	4	5	0	5
H 52	ALMACENAMIENTO Y ACTIVIDADES ANEXAS AL TRANSPORTE	57	10	47	442	49	393
H 53	ACTIVIDADES POSTALES Y DE CORREOS	41	5	36	258	102	156
I 55	SERVICIOS DE ALOJAMIENTO	83	9	74	338	68	270
I 56	SERVICIOS DE COMIDAS Y BEBIDAS	777	40	737	3.920	196	3.724
J 58	EDICIÓN	49	7	42	275	71	204
J 59	ACTIV. CINEMATOGRAF., VIDEO Y PROGR. DE TV, SONIDO Y ED. MUSICAL	27	2	25	105	4	101
J 60	ACTIVIDADES DE PROGRAMACIÓN Y EMISIÓN DE RADIO Y TELEVISIÓN	9	1	8	27	3	24
J 61	TELECOMUNICACIONES	29	1	28	219	23	196
J 62	PROGRAMACIÓN, CONSULTORÍA Y ACTIV. RELAC. CON LA INFORMÁTICA	170	14	156	759	120	639
J 63	SERVICIOS DE INFORMACIÓN	21	3	18	111	20	91
K 64	SERVICIOS FINANCIEROS, EXCEPTO SEGUROS Y FONDOS DE PENSIONES	7	0	7	27	0	27
K 65	SEGUROS, REASEGUROS Y FONDOS DE PENSIONES,	10	0	10	30	0	30
K 66	ACTIVIDADES AUXIL. A LOS SERVICIOS FINANCIEROS Y A LOS SEGUROS	73	8	65	128	20	108
L 68	ACTIVIDADES INMOBILIARIAS	83	5	78	200	9	191
M 69	ACTIVIDADES JURÍDICAS Y DE CONTABILIDAD	391	25	366	1.193	165	1.028
M 70	ACTIV. DE LAS SEDES CENTRALES; CONSULTORÍA DE GESTIÓN EMPRESARIAL	128	7	121	375	19	356
M 71	SERVICIOS TÉCNICOS DE ARQUITECTURA E INGENIERÍA	229	23	206	962	132	830
M 72	INVESTIGACIÓN Y DESARROLLO	11	0	11	37	0	37
M 73	PUBLICIDAD Y ESTUDIOS DE MERCADO	107	6	101	459	13	446
M 74	OTRAS ACTIVIDADES PROFESIONALES, CIENTÍFICAS Y TÉCNICAS	64	9	55	264	45	219
M 75	ACTIVIDADES VETERINARIAS	39	3	36	223	90	133
N 77	ACTIVIDADES DE ALQUILER	91	13	78	604	86	518
N 78	ACTIVIDADES RELACIONADAS CON EL EMPLEO	13	0	13	387	0	387
N 79	ACTIVIDADES DE AGENCIAS DE VIAJES	77	16	61	220	74	146
N 80	ACTIVIDADES DE SEGURIDAD E INVESTIGACIÓN	12	1	11	78	6	72
N 81	SERVICIOS A EDIFICIOS Y ACTIVIDADES DE JARDINERÍA	148	21	127	1.688	864	824
N 82	ACTIVIDADES ADMINISTRATIVAS DE OFICINA Y OTRAS AUX. A EMPRESAS	89	10	79	1.523	1.138	385
O 84	ADMINISTRACIÓN PÚBLICA Y DEFENSA; SEGURIDAD SOCIAL OBLIGATORIA	5	0	5	15	0	15
P 85	EDUCACIÓN	452	39	413	5.200	785	4.415
Q 86	ACTIVIDADES SANITARIAS	137	8	129	538	70	468
Q 87	ASISTENCIA EN ESTABLECIMIENTOS RESIDENCIALES	34	0	34	661	0	661
Q 88	ACTIVIDADES DE SERVICIOS SOCIALES SIN ALOJAMIENTO	92	2	90	2.217	403	1.814
R 90	ACTIVIDADES DE CREACIÓN, ARTÍSTICAS Y ESPECTÁCULOS	24	4	20	143	67	76
R 91	ACTIVIDADES DE BIBLIOTECAS, ARCHIVOS, MUSEOS Y OTRAS CULTURALES	9	3	6	75	30	45
R 92	ACTIVIDADES DE JUEGOS DE AZAR Y APUESTAS	5	0	5	9	0	9
R 93	ACTIVIDADES DEPORTIVAS, RECREATIVAS Y DE ENTRETENIMIENTO	112	5	107	645	16	629
S 94	ACTIVIDADES ASOCIATIVAS	5	1	4	48	1	47
S 95	REPARACIÓN DE ORDENADORES, EFECTOS PERSONALES Y DE USO DOMÉSTI	93	7	86	380	59	321
S 96	OTROS SERVICIOS PERSONALES	236	7	229	665	22	643
T 97	ACTIVIDADES DE LOS HOGARES COMO EMPLEADORES DE PERSONAL DOMÉST	0	0	0	0	0	0
T 98	ACTIV. DE HOGARES COMO PRODUCT. DE BIENES Y SERVICIOS PARA USO PRO	0	0	0	0	0	0
U 99	ACTIVIDADES DE ORGANIZACIONES Y ORGANISMOS EXTRATERRITORIALES	0	0	0	0	0	0

ANEXO:
MAPAS AUTONÓMICOS
BASE DE DATOS DE LA ECONOMÍA SOCIAL

**Sociedades Cooperativas y Laborales
en situación de alta en la Seguridad
Social**

31 de Diciembre de 2016



INDICE

<u>MAPAS:</u>	<u>Pág.-</u>
M-1 Población ocupada en la Economía Social respecto a la población ocupada total. Todos los sectores.	32
M-2 Población ocupada en la Economía Social respecto a la población ocupada total. Sector Agrario.	33
M-3 Población ocupada en la Economía Social respecto a la población ocupada total. Sector Industria.	34
M-4 Población ocupada en la Economía Social respecto a la población ocupada total. Sector Construcción.	35
M-5 Población ocupada en la Economía Social respecto a la población ocupada total. Sector Servicios	36
M-6 Porcentaje de población ocupada en Cooperativas respecto al total. Todos los sectores.	37
M-7 Porcentaje de trabajadores autónomos respecto al total de Trabajadores en Cooperativas. Todos los sectores.	38
M-8 Número medio de trabajadores por Cooperativa. Todos los sectores	39
M-9. Número medio de trabajadores por Sociedad laboral. Todos los sectores	40
FUENTES Y NOTAS EXPLICATIVAS	41

MAPA M-1. POBLACION OCUPADA EN LA ECONOMIA SOCIAL RESPECTO A LA POBLACION OCUPADA (en tanto por mil)

(TODOS LOS SECTORES)

4º TRIMESTRE 2016

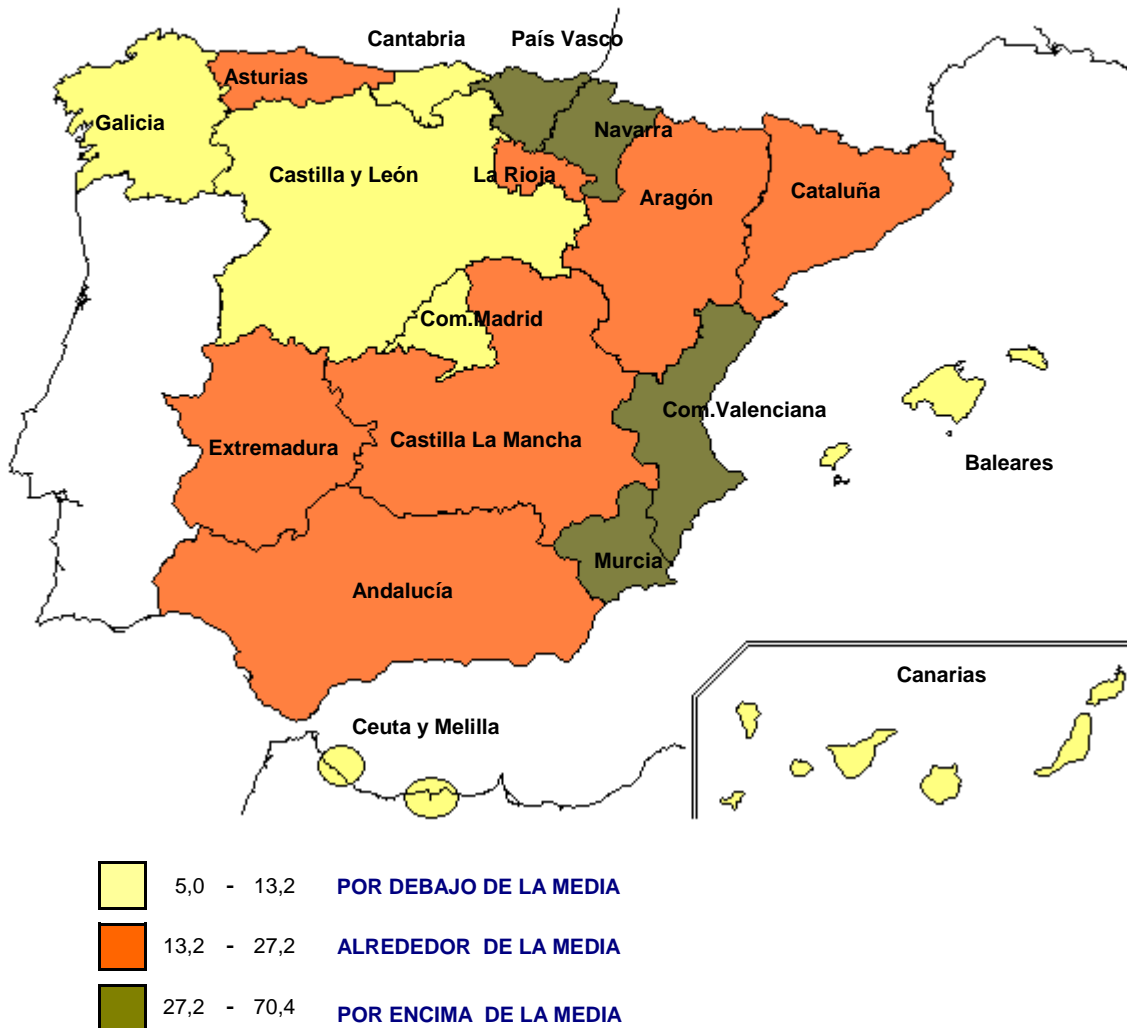

COMUNIDADES AUTÓNOMAS	POBL. OCUPADA ECON. SOCIAL	POBL. OCUPADA EPA	ECON.SOC/EPA (EN TANTO POR MIL)
TOTAL	379.051	18.508.100	20,5
ANDALUCIA	70.456	2.845.300	24,8
ARAGON	10.381	560.800	18,5
ASTURIAS	5.754	393.800	14,6
BALEARES	2.560	511.600	5,0
CANARIAS	6.578	826.300	8,0
CANTABRIA	2.172	240.800	9,0
CASTILLA LA MANCHA	16.461	770.100	21,4
CASTILLA Y LEON	11.328	972.900	11,6
CATALUÑA	51.897	3.202.600	16,2
COM. VALENCIANA	57.192	1.973.800	29,0
EXTREMADURA	6.907	358.000	19,3
GALICIA	11.884	1.049.600	11,3
MADRID	24.119	2.860.800	8,4
MURCIA	24.346	571.600	42,6
NAVARRA	11.080	277.300	40,0
PAIS VASCO	63.546	902.100	70,4
RIOJA (LA)	1.796	135.800	13,2
CEUTA y MELILLA	594	54.900	10,8

MAPA M-2. POBLACION OCUPADA EN LA ECONOMIA SOCIAL RESPECTO A LA POBLACION OCUPADA (en tanto por mil)

(SECTOR AGRARIO)

4º TRIMESTRE 2016

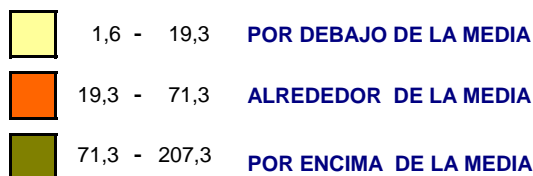

COMUNIDADES AUTÓNOMAS	POBL. OCUPADA ECON. SOCIAL	POBL. OCUPADA EPA	ECON.SOC/EPA (EN TANTO POR MIL)
TOTAL	37.022	816.700	45,3
ANDALUCÍA	10.279	260.600	39,4
ARAGON	546	37.900	14,4
ASTURIAS	182	13.600	13,4
BALEARES	35	3.800	9,2
CANARIAS	250	20.800	12,0
CANTABRIA	27	5.900	4,6
CASTILLA LA MANCHA	2.090	62.000	33,7
CASTILLA Y LEON	1.958	68.300	28,7
CATALUÑA	1.160	53.300	21,8
COM. VALENCIANA	11.690	56.400	207,3
EXTREMADURA	825	39.000	21,2
GALICIA	960	77.400	12,4
MADRID	120	6.600	18,2
MURCIA	6.083	76.200	79,8
NAVARRA	543	11.100	48,9
PAIS VASCO	260	15.300	17,0
RIOJA (LA)	14	8.500	1,6

SIN DATOS EPA EN CEUTA Y MELILLA

MAPA M-3. POBLACION OCUPADA EN LA ECONOMIA SOCIAL RESPECTO A LA POBLACION OCUPADA (en tanto por mil)

(SECTOR INDUSTRIA)

4º TRIMESTRE 2016

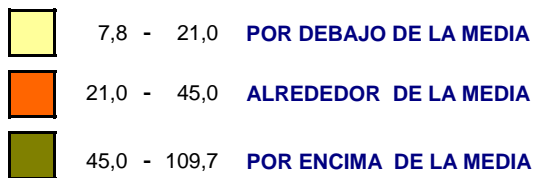

COMUNIDADES AUTÓNOMAS	POBL. OCUPADA ECON. SOCIAL	POBL. OCUPADA EPA	ECON.SOC/EPA (EN TANTO POR MIL)
TOTAL.....	85.003	2.579.100	33,0
ANDALUCIA	12.422	255.800	48,6
ARAGON	3.765	104.300	36,1
ASTURIAS	582	62.700	9,3
BALEARES	273	33.600	8,1
CANARIAS	897	39.000	23,0
CANTABRIA	762	39.200	19,4
CASTILLA LA MANCHA	5.944	126.600	47,0
CASTILLA Y LEON	3.285	167.700	19,6
CATALUÑA	13.078	581.200	22,5
COM. VALENCIANA	6.620	335.300	19,7
EXTREMADURA	1.505	38.000	39,6
GALICIA	3.874	165.500	23,4
MADRID	1.873	241.400	7,8
MURCIA	2.540	74.700	34,0
NAVARRA	3.873	70.300	55,1
PAIS VASCO	22.978	209.400	109,7
RIOJA (LA)	714	32.400	22,0
CEUTA y MELILLA	18	2.000	9,0

**MAPA M-4. POBLACION OCUPADA EN LA ECONOMIA SOCIAL RESPECTO
A LA POBLACION OCUPADA (en tanto por mil)**

(SECTOR CONSTRUCCION)

4º TRIMESTRE 2016

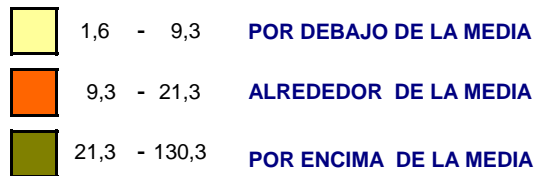

COMUNIDADES AUTÓNOMAS	POBL. OCUPADA ECON. SOCIAL	POBL. OCUPADA EPA	ECON.SOC/EPA (EN TANTO POR MIL)
TOTAL	16.463	1.079.300	15,3
ANDALUCIA	2.743	161.800	17,0
ARAGON	558	30.200	18,5
ASTURIAS	213	21.800	9,8
BALEARES	177	52.900	3,3
CANARIAS	253	43.600	5,8
CANTABRIA	110	15.700	7,0
CASTILLA LA MANCHA	911	54.700	16,7
CASTILLA Y LEON	556	65.400	8,5
CATALUÑA	1.848	185.500	10,0
COM. VALENCIANA	1.395	111.700	12,5
EXTREMADURA	349	24.800	14,1
GALICIA	848	70.200	12,1
MADRID	1.205	141.600	8,5
MURCIA	1.150	29.100	39,5
NAVARRA	1.485	11.400	130,3
PAIS VASCO	2.387	50.900	46,9
RIOJA (LA)	272	6.100	44,6
CEUTA y MELILLA	3	1.900	1,6

**MAPA M-5. POBLACION OCUPADA EN LA ECONOMIA SOCIAL RESPECTO
A LA POBLACION OCUPADA (en tanto por mil)**

(SECTOR SERVICIOS)

4º TRIMESTRE 2016

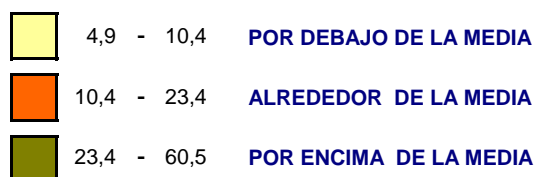

COMUNIDADES AUTÓNOMAS	POBL. OCUPADA ECON. SOCIAL	POBL. OCUPADA EPA	ECON.SOC/EPA (EN TANTO POR MIL)
TOTAL	240.563	14.032.900	17,1
ANDALUCIA	45.012	2.167.000	20,8
ARAGON	5.512	388.400	14,2
ASTURIAS	4.777	295.700	16,2
BALEARES	2.075	421.300	4,9
CANARIAS	5.178	722.900	7,2
CANTABRIA	1.273	180.000	7,1
CASTILLA LA MANCHA	7.516	526.800	14,3
CASTILLA Y LEON	5.529	671.500	8,2
CATALUÑA	35.811	2.382.600	15,0
COM. VALENCIANA	37.487	1.470.400	25,5
EXTREMADURA	4.228	256.200	16,5
GALICIA	6.202	736.500	8,4
MADRID	20.921	2.471.200	8,5
MURCIA	14.573	391.600	37,2
NAVARRA	5.179	184.500	28,1
PAIS VASCO	37.921	626.500	60,5
RIOJA (LA)	796	88.800	9,0
CEUTA y MELILLA	573	51.000	11,2

**MAPA M-6 PORCENTAJE DE POBLACION OCUPADA EN COOPERATIVAS
RESPECTO AL TOTAL DE LA ECONOMIA SOCIAL**

(TODOS LOS SECTORES)

4º TRIMESTRE 2016

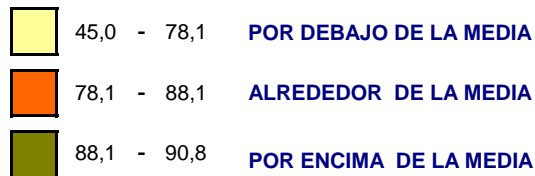

COMUNIDADES AUTÓNOMAS	POBL. OCUPADA EN COOPERAT.	POBL. OCUPADA EN ECOM.SOCIAL	OCUP.COOP./OCUP.ECON.SOC.
TOTAL	315.116	379.051	83,1
ANDALUCIA	57.864	70.456	82,1
ARAGON	8.705	10.381	83,9
ASTURIAS	2.591	5.754	45,0
BALEARES	1.935	2.560	75,6
CANARIAS	5.159	6.578	78,4
CANTABRIA	1.179	2.172	54,3
CASTILLA LA MANCHA	12.576	16.461	76,4
CASTILLA Y LEON	8.794	11.328	77,6
CATALUÑA	45.963	51.897	88,6
COM. VALENCIANA	51.920	57.192	90,8
EXTREMADURA	5.468	6.907	79,2
GALICIA	9.184	11.884	77,3
MADRID	16.485	24.119	68,3
MURCIA	19.830	24.346	81,5
NAVARRA	8.673	11.080	78,3
PAIS VASCO	56.662	63.546	89,2
RIOJA (LA)	1.600	1.796	89,1
CEUTA y MELILLA	528	594	88,9

MAPA M-7. PORCENTAJE DE TRABAJADORES AUTÓNOMOS RESPECTO AL TOTAL DE TRABAJADORES EN COOPERATIVAS

(TODOS LOS SECTORES)

4º TRIMESTRE 2016

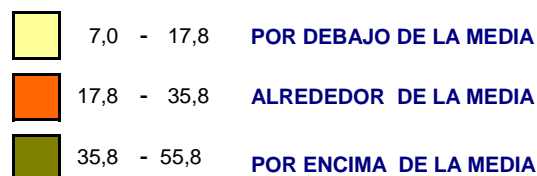

COMUNIDADES AUTÓNOMAS	TOTAL TRABAJ. AUT. EN COOP.	POBL. OCUPADA EN COOPERAT.	AUTÓNOMOS/ POBL. OCUP. EN COOP.
TOTAL	84.479	315.116	26,8
ANDALUCÍA	6.414	57.864	11,1
ARAGON	3.586	8.705	41,2
ASTURIAS	366	2.591	14,1
BALEARES	541	1.935	28,0
CANARIAS	363	5.159	7,0
CANTABRIA	115	1.179	9,8
CASTILLA LA MANCHA	2.694	12.576	21,4
CASTILLA Y LEON	1.280	8.794	14,6
CATALUÑA	15.316	45.963	33,3
COM. VALENCIANA	9.194	51.920	17,7
EXTREMADURA	563	5.468	10,3
GALICIA	2.321	9.184	25,3
MADRID	2.936	16.485	17,8
MURCIA	3.583	19.830	18,1
NAVARRA	2.955	8.673	34,1
PAIS VASCO	31.628	56.662	55,8
RIOJA (LA)	559	1.600	34,9
CEUTA y MELILLA	65	528	12,3

**MAPA M-8. NÚMERO MEDIO DE TRABAJADORES
POR COOPERATIVA**

(TODOS LOS SECTORES)

4º TRIMESTRE 2016

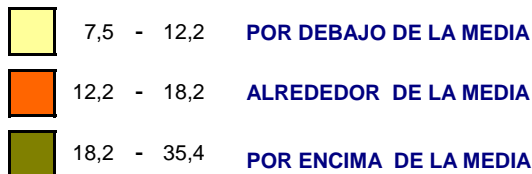

COMUNIDADES AUTÓNOMAS	POBL. OCUPADA EN COOPERATIVAS	TOTAL DE COOPERATIVAS	TAMAÑO MEDIO
TOTAL	315.116	20.792	15,2
ANDALUCÍA	57.864	3.994	14,5
ARAGON	8.705	690	12,6
ASTURIAS	2.591	205	12,6
BALEARES	1.935	164	11,8
CANARIAS	5.159	257	20,1
CANTABRIA	1.179	80	14,7
CASTILLA LA MANCHA	12.576	1.392	9,0
CASTILLA Y LEON	8.794	1.180	7,5
CATALUÑA	45.963	4.348	10,6
COM. VALENCIANA	51.920	2.464	21,1
EXTREMADURA	5.468	625	8,7
GALICIA	9.184	921	10,0
MADRID	16.485	795	20,7
MURCIA	19.830	1.492	13,3
NAVARRA	8.673	420	20,7
PAIS VASCO	56.662	1.599	35,4
RIOJA (LA)	1.600	137	11,7
CEUTA y MELILLA	528	29	18,2

**MAPA M-9. NÚMERO MEDIO DE TRABAJADORES
POR SOCIEDAD LABORAL**

(TODOS LOS SECTORES)

4º TRIMESTRE 2016

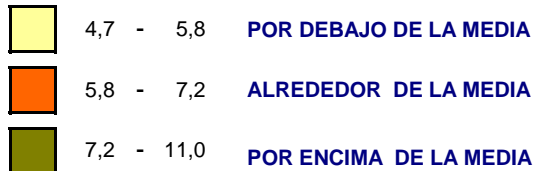

COMUNIDADES AUTÓNOMAS	POBL. OCUPADA SS.LL.	TOTAL DE SS.LL	TAMAÑO MEDIO
TOTAL	63.935	9.787	6,5
ANDALUCÍA	12.592	2.143	5,9
ARAGON	1.676	360	4,7
ASTURIAS	3.163	377	8,4
BALEARES	625	90	6,9
CANARIAS	1.419	277	5,1
CANTABRIA	993	109	9,1
CASTILLA LA MANCHA	3.885	830	4,7
CASTILLA Y LEÓN	2.534	529	4,8
CATALUÑA	5.934	827	7,2
COM. VALENCIANA	5.272	796	6,6
EXTREMADURA	1.439	276	5,2
GALICIA	2.700	519	5,2
MADRID	7.634	1.112	6,9
MURCIA	4.516	581	7,8
NAVARRA	2.407	298	8,1
PAIS VASCO	6.884	623	11,0
RIOJA (LA)	196	33	5,9
CEUTA y MELILLA	66	7	9,4

CAMBIO METODOLÓGICO.-

A partir del 31 de marzo de 2003 las cuentas de cotización del régimen especial agrario tienen adscritos los trabajadores correspondientes y no las jornadas reales, como ocurría anterior. Además aparecen en situación de baja las cuentas sin trabajadores.

Estos cambios afectan a los resultados del número de Centros de cotización y de Sociedades(a la baja) y del número de trabajadores (al alta), particularmente en el caso de las cooperativas.

C: FUENTES Y NOTAS EXPLICATIVAS:

La presente información procede del fichero de Códigos de Cuenta de Cotización (C.C.C.) en situación de alta en la Seguridad Social, a la fecha correspondiente, sobre el que se ha realizado un proceso informático de búsqueda de las Sociedades Cooperativas y las Laborales.

A partir de esa unidad registral (denominado en los cuadros como Centro de Cotización) se ha procedido a la agrupación de aquéllos que tienen un mismo CIF, y por lo tanto pertenecen a la misma sociedad, obteniéndose información agregada por empresa o sociedad para aquellas variables(tamaño, año de inscripción en la Seguridad Social) en que tal agregación no presenta incoherencias.

En el ordenamiento por actividad económica (1) no ha parecido oportuna dicha agregación ya que en muchos casos una misma sociedad aparece con centros de cotización con diferente código de actividad. Por ello en los cuadros por actividad sólo se ofrece información a nivel de centro de cotización.

Respecto a la distribución geográfica se ofrece la información tanto a nivel de sociedad como de Centro de Cotización. En el primer caso por el interés obvio de la misma y, en el segundo, porque recoge la provincia en la cual está ubicado realmente el Centro de Cotización y por tanto se realiza la actividad, al margen del lugar en que resida la sede central de la Sociedad

La información sobre socios trabajadores de las cooperativas de trabajo asociado que cotizan al régimen especial de autónomos procede del fichero correspondiente a la Seguridad Social, del que se han seleccionado aquéllos que declaran ser socios de una cooperativa.

A partir de los nombres registrados de las sociedades en las que trabajan estos socios, y por medio de una muestra representativa del fichero, se ha podido estimar el número medio de trabajadores, autónomos de cada sociedad cooperativa, diferenciando Cataluña (que fue la primera Comunidad en establecer un mínimo legal de 3 socios por cooperativa) y el país Vasco (con un mayor número de socios por cooperativa) del resto del Estado.

Del total de sociedades estimado, se han deducido aquellas que además del régimen de autónomos figuran en el régimen general, por tener trabajadores contratados, y de esta manera se llega al número estimado de sociedades cuya plantilla íntegra está en el régimen especial de autónomos, para Comunidad Autónoma y provincia.

A partir del 30 de septiembre de 2005 los datos de autónomos son los correspondientes a la misma fecha de explotación.

En 2012 las sociedades inscritas en el Régimen Especial Agrario se han integrado en el Régimen General, cambiando la fecha de alta que tenían por la de 01-01-2012.

(1) A partir de 2009 se utiliza la Clasificación Nacional de Actividades Económicas CNAE 2009.