



**MINISTERIO  
DE EMPLEO  
Y SEGURIDAD SOCIAL**

**SECRETARÍA DE ESTADO DE  
EMPLEO**  
D. G. DEL TRABAJO AUTÓNOMO, DE  
LA ECONOMÍA SOCIAL Y DE LA  
RESPONSABILIDAD SOCIAL DE LAS  
EMPRESAS

# **BASE DE DATOS DE LA ECONOMÍA SOCIAL**

**Sociedades Cooperativas y  
Sociedades Laborales  
inscritas en la Seguridad Social**

**30 de Septiembre de 2017**

Elabora: Subdirección General de la Economía Social y de la Responsabilidad Social de las Empresas

CORREO ELECTRÓNICO: [eye.econ.soc@meyss.es](mailto:eye.econ.soc@meyss.es)

[http://www.meyss.es/es/sec\\_trabajo/autonomos/economia-soc/EconomiaSocial/estadisticas/index.htm](http://www.meyss.es/es/sec_trabajo/autonomos/economia-soc/EconomiaSocial/estadisticas/index.htm)

C/PÍO BAROJA, 6  
28071 MADRID  
TEL.: 91 363 18 10  
FAX: 91 363 20 34

# INDICE

## A: SOCIEDADES COOPERATIVAS

	<u>Pág.</u>
Gráficos:	
AG-1 Evolución del número de Sociedades y Trabajadores	4
AG-2 Distribución de los Trabajadores por Tamaño de la Sociedad	5
AG-3 Distribución porcentual de los Trabajadores por Tamaño de la Sociedad.	6
AG-4 Distribución de los Trabajadores por Sector de Actividad	7
AG-5 Distribución porcentual de los Trabajadores por Sector de Actividad.	8
AG-6 Distribución de los Trabajadores por Comunidad Autónoma.	9
Cuadros:	
A-1 Número de Sociedades, de Centros de Cotización y sus Trabajadores, según Régimen de Cotización, por Comunidades Autónoma y Provincia.	11
A2-A3 Número de Sociedades y Trabajadores por Tamaño de Sociedad, excluido el Régimen de Autónomos. Número de Sociedades y sus Trabajadores por año de alta en la Seguridad Social excluido el Régimen de Autónomos.	12
A-4a Número de Centros de Cotización y número de Trabajadores según Régimen de Cotización a la Seguridad Social, por División de Actividad.	13
A-4b Número de Centros de Cotización y número de Trabajadores según Régimen de Cotización a la Seguridad Social, por División de Actividad.	14
A-5 Número de Centros de Cotización y sus Trabajadores, según División de Actividad por Comunidad Autónoma y Provincia, excluido el Régimen de Autónomos.	15
A-5Bis Número de Trabajadores total y Régimen de Autónomos según Sección de Actividad y Provincia	16

## B: SOCIEDADES LABORALES

Gráficos:	
G-1 Evolución del número de Sociedades y Trabajadores.	18
G-2 Distribución de los Trabajadores por Tamaño de la Sociedad.	19
G-3 Distribución porcentual de los Trabajadores por Tamaño de la Sociedad.	20
G-4 Distribución de los Trabajadores por Sector de Actividad.	21
G-5 Distribución porcentual de los Trabajadores por Sector de Actividad.	22
G-6 Distribución de los Trabajadores por Comunidad Autónoma.	23
Cuadros:	
B -I Número de Sociedades, de Centros de Cotización y sus Trabajadores por Comunidad Autónoma y Provincia.	25
B2-B3 Número de Sociedades y de Trabajadores por Tamaño de la Sociedad. Número de Sociedades y sus Trabajadores por año de alta en la Seguridad Social.	26
B-4a Número de Centros de Cotización y sus Trabajadores, por Sector y Sección de Activ.	27
B-4b Número de Centros de Cotización y sus Trabajadores, por División de Actividad.	28
B-5 Número de Centros de Cotización y sus Trabajadores, según División de Actividad, por Comunidades Autónomas y Provincia.	29

## C: FUENTES Y NOTAS EXPLICATIVAS

# **COOPERATIVAS**

---

## **Gráficos Sociedades Cooperativas**

## GRAFICO AG-1 SOCIEDADES COOPERATIVAS.- Evolución del nº de sociedades y de trabajadores

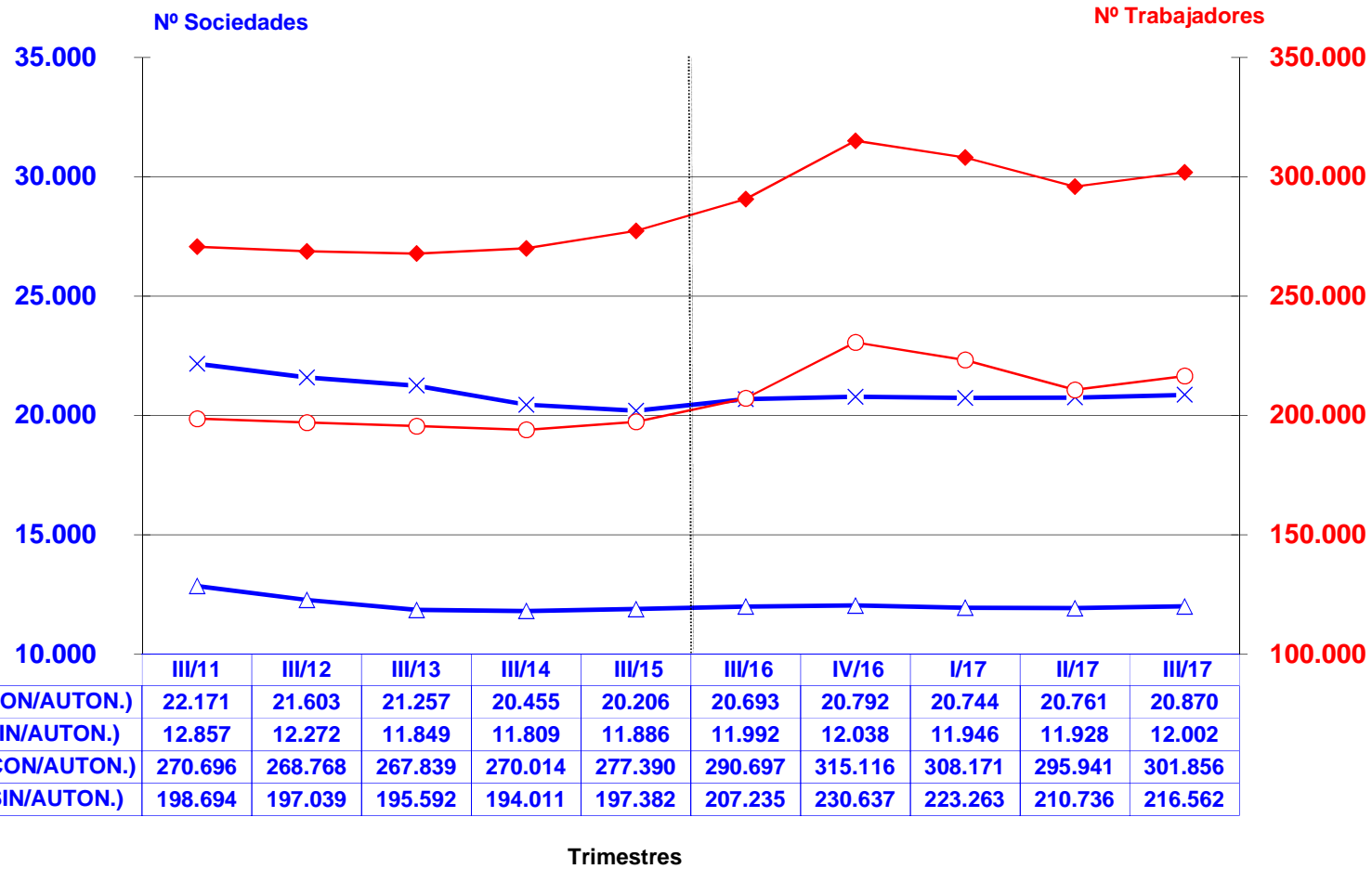

	III/11	III/12	III/13	III/14	III/15	III/16	IV/16	I/17	II/17	III/17
—x— N° SDADES (CON/AUTON.)	22.171	21.603	21.257	20.455	20.206	20.693	20.792	20.744	20.761	20.870
—△— N° SDADES (SIN/AUTON.)	12.857	12.272	11.849	11.809	11.886	11.992	12.038	11.946	11.928	12.002
—◆— N° TRABAJ. (CON/AUTON.)	270.696	268.768	267.839	270.014	277.390	290.697	315.116	308.171	295.941	301.856
—○— N° TRABAJ. (SIN/AUTON.)	198.694	197.039	195.592	194.011	197.382	207.235	230.637	223.263	210.736	216.562

—x— N° SDADES (CON/AUTON.)
—△— N° SDADES (SIN/AUTON.)
—◆— N° TRABAJ. (CON/AUTON.)
—○— N° TRABAJ. (SIN/AUTON.)

**GRAFICO AG-2 SOCIEDADES COOPERATIVAS.-  
Distribución de los trabajadores por tamaño de la sociedad  
(Excluido régimen de autónomos)**

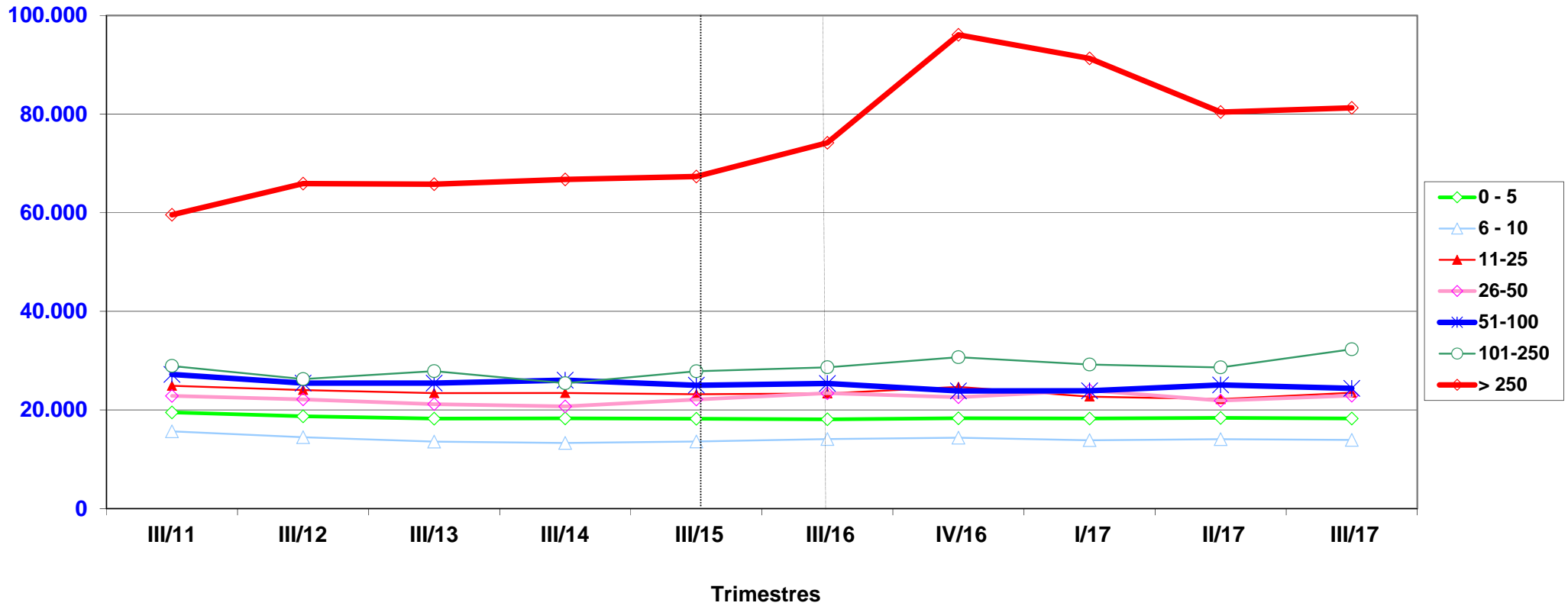

**GRAFICO AG-3 SOCIEDADES COOPERATIVAS.-  
Distribución porcentual de los trabajadores por tamaño de la sociedad  
(Excluido régimen de autónomos)**

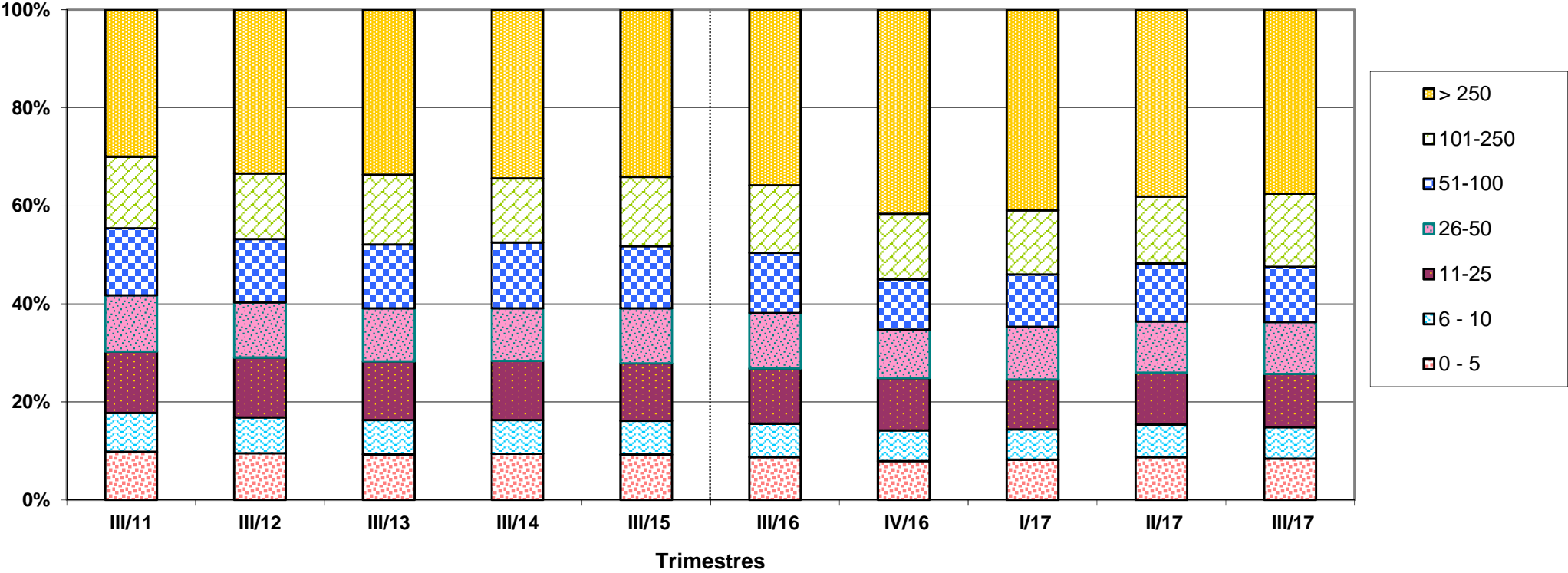

**GRAFICO AG-4 SOCIEDADES COOPERATIVAS.-**  
**Distribución de los trabajadores por sector de actividad**

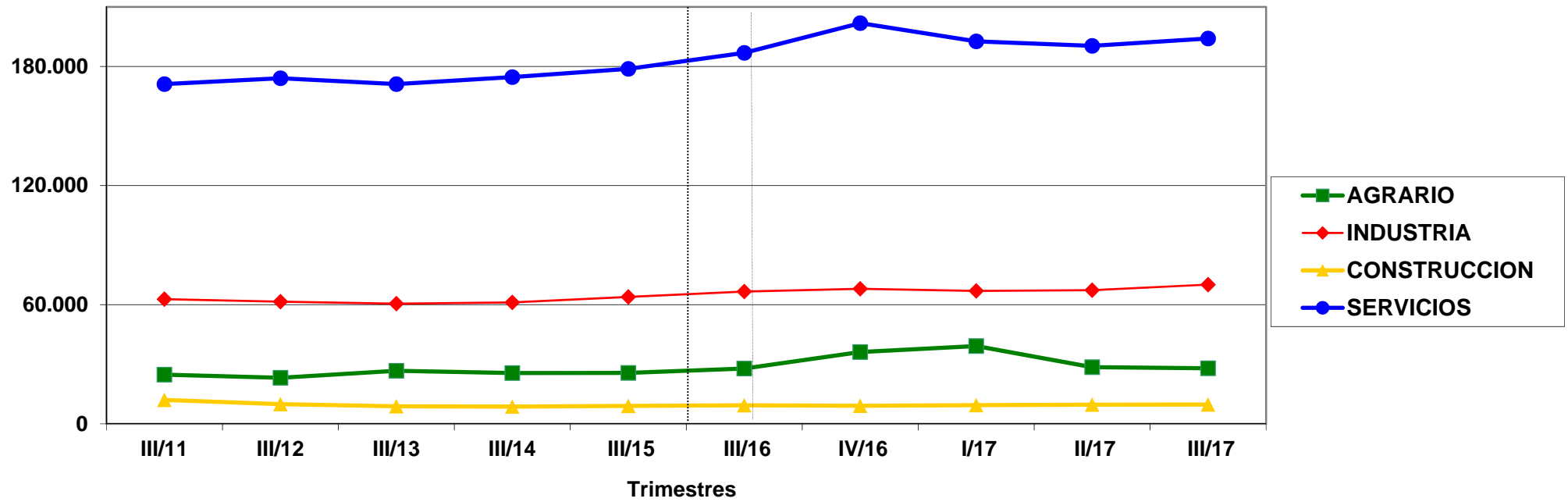

## GRAFICO AG-5 SOCIEDADES COOPERATIVAS.- Distribución porcentual de los trabajadores por sector de actividad

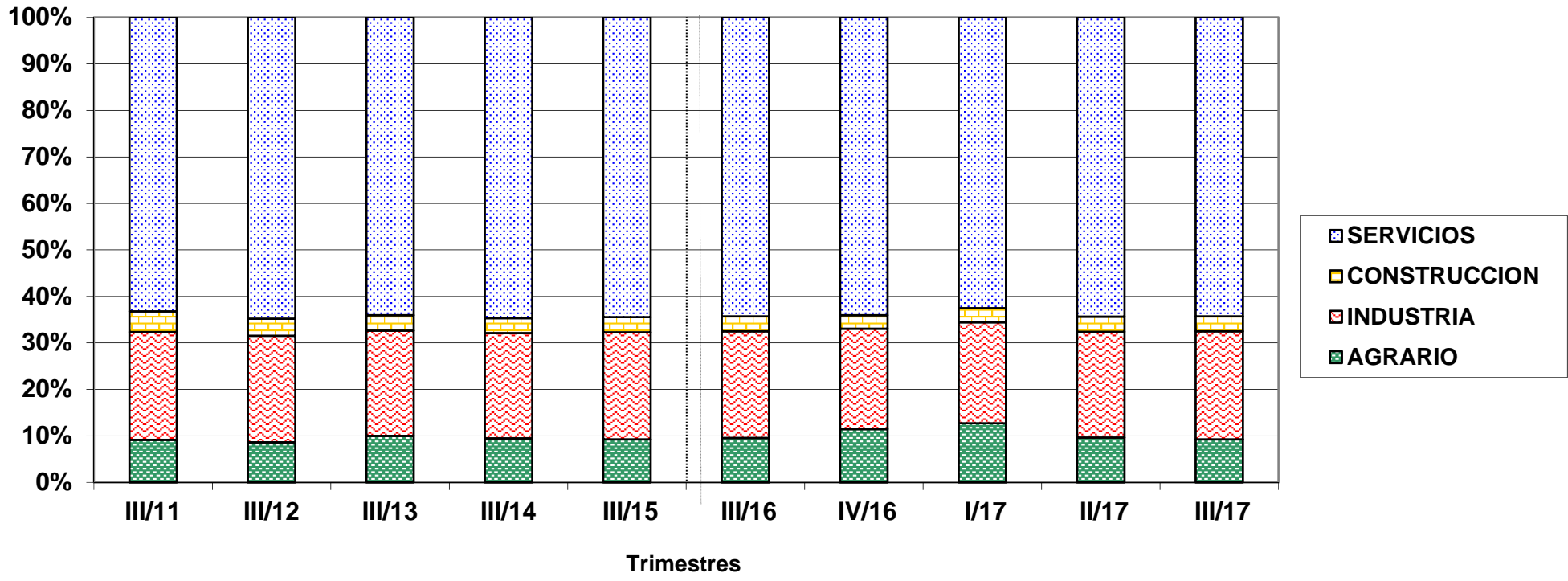



**GRAFICO AG-6 SOCIEDADES COOPERATIVAS.-**  
**Distribución de los trabajadores por Comunidad Autónoma.**  
**3er. trimestre de 2016 y 2017**

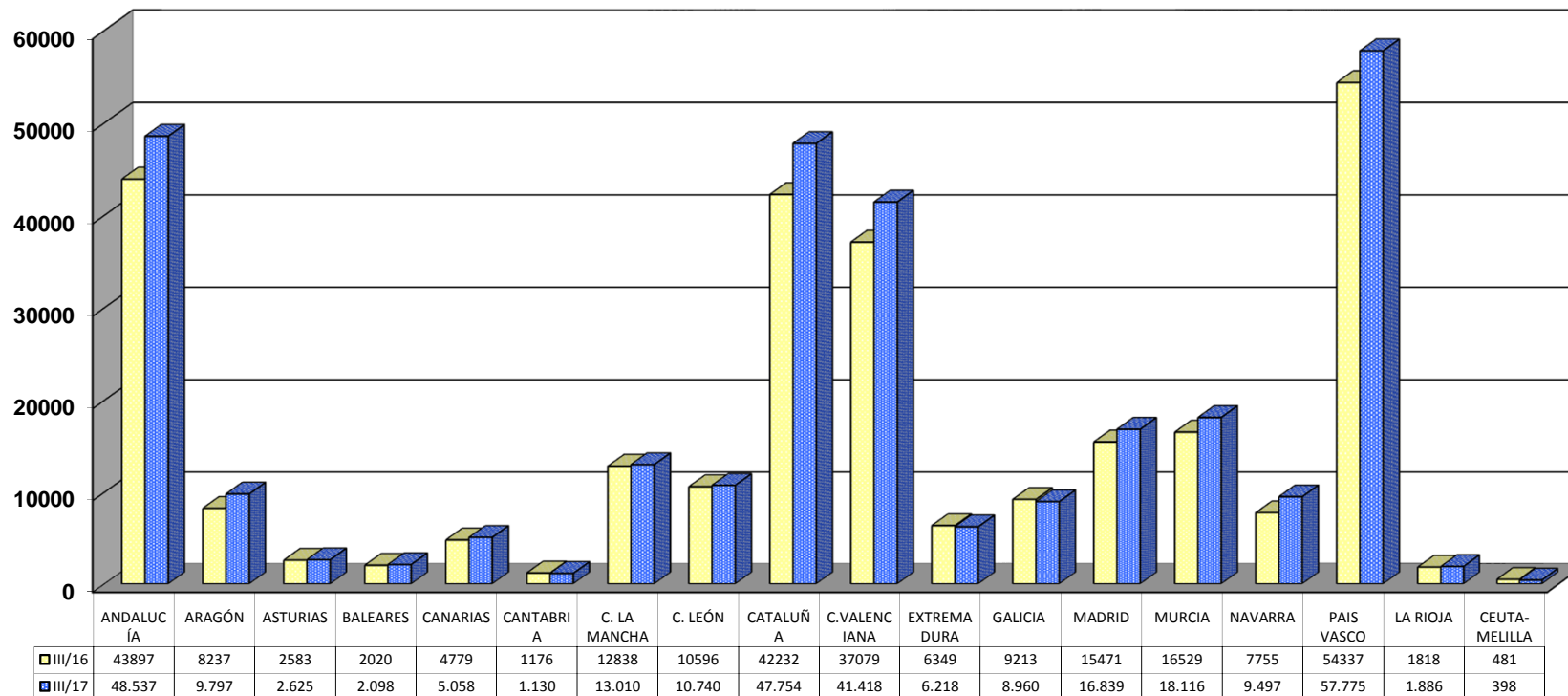

TOTAL
290.697
301.856

# **COOPERATIVAS**

---

## **Informes Sociedades Cooperativas**



**A.2 SOCIEDADES COOPERATIVAS. NÚMERO DE SOCIEDADES Y DE TRABAJADORES POR TAMAÑO DE SOCIEDAD, EXCLUIDO EL RÉGIMEN DE AUTÓNOMOS.**

**30/09/2017**

Tamaño	Sociedades	%	Trabajadores	%
<b>TOTAL</b>	<b>12.002</b>	<b>100,0</b>	<b>216.562</b>	<b>100,0</b>
<b>0-5</b>	<b>7.403</b>	61,7	<b>18.272</b>	8,4
<b>6-10</b>	<b>1.836</b>	15,3	<b>13.925</b>	6,4
<b>11-25</b>	<b>1.458</b>	12,1	<b>23.494</b>	10,8
<b>26-50</b>	<b>638</b>	5,3	<b>22.901</b>	10,6
<b>51-100</b>	<b>348</b>	2,9	<b>24.389</b>	11,3
<b>101-250</b>	<b>222</b>	1,8	<b>32.306</b>	14,9
<b>Mayor 250</b>	<b>97</b>	0,8	<b>81.275</b>	37,5

**A.3 SOCIEDADES COOPERATIVAS, NÚMERO DE SOCIEDADES Y SUS TRABAJADORES POR AÑO DE ALTA EN LA S.SOCIAL, EXCLUIDO EL RÉGIMEN DE AUTÓNOMOS.**

**30/09/2017**

Año de Alta	Sociedades	%	Trabajadores	%
<b>TOTAL</b>	<b>12.002</b>	<b>100,0</b>	<b>216.562</b>	<b>100,0</b>
<b>&lt; 1960</b>	<b>255</b>	2,1	<b>10.938</b>	5,1
<b>1960 - 1969</b>	<b>327</b>	2,7	<b>31.666</b>	14,6
<b>1970 - 1979</b>	<b>518</b>	4,3	<b>20.255</b>	9,4
<b>1980 - 1989</b>	<b>1.583</b>	13,2	<b>36.712</b>	17,0
<b>1990 - 1999</b>	<b>2.155</b>	18,0	<b>34.779</b>	16,1
<b>2000 - 2009</b>	<b>2.634</b>	21,9	<b>38.412</b>	17,7
<b>Desde 2010 (*)</b>	<b>4.530</b>	37,7	<b>43.800</b>	20,2

(\*) Con fecha 01-01-2012 las sociedades que estaban inscritas en el Régimen Especial Agrario se han integrado en el Régimen General, cambiando la fecha de alta que tenían por la de 01-01-2012

30/09/2017

## NÚMERO DE CENTROS DE COTIZACIÓN Y TRABAJADORES POR SECTOR

ACTIVIDADES ECONÓMICAS (CNAE2009)	Centros de Cotización		NÚMERO DE TRABAJADORES					
	Total	%	Total	%	General (1)		Autónomos	
SECTORES						%		%
TOTAL	16.910	100,0	301.856	100,0	216.562	100,0	85.294	100,0
AGRARIO	2.353	13,9	27.957	9,3	26.949	12,4	1.008	1,2
INDUSTRIA	3.094	18,3	70.122	23,2	31.570	14,6	38.552	45,2
CONSTRUCCION	918	5,4	9.699	3,2	3.473	1,6	6.226	7,3
SERVICIOS	10.545	62,4	194.078	64,3	154.570	71,4	39.508	46,3

## NÚMERO DE CENTROS DE COTIZACIÓN Y TRABAJADORES POR SECCIONES DE ACTIVIDAD

ACTIVIDADES ECONÓMICAS (CNAE2009)	Centros de Cotización		NÚMERO DE TRABAJADORES					
	Total	%	Total	%	General (1)		Autónomos	
SECCIONES						%		%
A AGRICULTURA, GANADERÍA, SILVICULTURA Y PESCA	2.353	13,9	27.957	9,3	26.949	12,4	1.008	1,2
B INDUSTRIAS EXTRACTIVAS	11	0,1	59	0,0	28	0,0	31	0,0
C INDUSTRIA MANUFACTURERA	2.981	17,6	69.459	23,0	31.009	14,3	38.450	45,1
D SUMIN. ENERGÍA ELÉCTRICA, GAS, VAPOR Y AIRE ACONDIC.	36	0,2	213	0,1	190	0,1	23	0,0
E SUMIN. AGUA, ACT. SANEAM., GEST. RESIDUOS Y DESCONTAMINACIÓN	66	0,4	391	0,1	343	0,2	48	0,1
F CONSTRUCCIÓN	918	5,4	9.699	3,2	3.473	1,6	6.226	7,3
G COMERCIO P/ MAYOR Y P/ MENOR; REPARACIÓN DE VEHÍCULOS	3.235	19,1	65.231	21,6	53.837	24,9	11.394	13,4
H TRANSPORTE Y ALMACENAMIENTO	892	5,3	14.939	4,9	4.811	2,2	10.128	11,9
I HOSTELERÍA	652	3,9	7.205	2,4	5.761	2,7	1.444	1,7
J INFORMACIÓN Y COMUNICACIONES	260	1,5	1.884	0,6	1.159	0,5	725	0,9
K ACTIVIDADES FINANCIERAS Y DE SEGUROS	304	1,8	18.542	6,1	16.418	7,6	2.124	2,5
L ACTIVIDADES INMOBILIARIAS	59	0,3	227	0,1	125	0,1	102	0,1
M ACTIVIDADES PROFESIONALES, CIENTÍFICAS Y TÉCNICAS	916	5,4	7.846	2,6	3.814	1,8	4.032	4,7
N ACTIVIDADES ADMINISTRATIVAS Y SERVICIOS AUXILIARES	726	4,3	11.325	3,8	9.900	4,6	1.425	1,7
O ADMINISTRACIÓN PÚBLICA Y DEFENSA; SEG. SOCIAL OBLIGATORIA	5	0,0	34	0,0	24	0,0	10	0,0
P EDUCACIÓN	2.102	12,4	39.641	13,1	34.377	15,9	5.264	6,2
Q ACTIVIDADES SANITARIAS Y DE SERVICIOS SOCIALES	732	4,3	21.756	7,2	20.607	9,5	1.149	1,3
R ACTIVIDADES ARTÍSTICAS, RECREATIVAS Y DE ENTRETENIMIENTO	292	1,7	2.662	0,9	1.965	0,9	697	0,8
S OTROS SERVICIOS	355	2,1	2.744	0,9	1.736	0,8	1.008	1,2
T ACT. DE LOS HOGARES COMO EMPLEADORES Y COMO PRODUCTORES	15	0,1	38	0,0	36	0,0	2	0,0
U ACT. DE ORGANIZACIONES Y ORGANISMOS EXTRATERRITORIALES	0	0,0	4	0,0	0	0,0	4	0,0

(1) Además del régimen general incluye otros regímenes de la Seguridad Social diferentes al de autónomos.

**A.4b SOCIEDADES COOPERATIVAS EN SITUACIÓN DE ALTA EN LA SEGURIDAD SOCIAL.- CENTROS DE COTIZACIÓN Y TRABAJADORES POR DIVISIÓN DE ACTIVIDAD**

30/09/2017

ACTIVIDADES ECONÓMICAS (CNAE2009)		C. Cotización		NÚMERO DE TRABAJADORES		
DIVISIONES		Total	Total	General (1)	Autónomos	
A	01 AGRICULTURA, GANADERÍA, CAZA Y SERVICIOS RELACIONADOS	2.258	27.527	26.615	912	
A	02 SILVICULTURA Y EXPLOTACIÓN FORESTAL	45	246	163	83	
A	03 PESCA Y ACUICULTURA	50	184	171	13	
B	05 EXTRACCIÓN DE ANTRACITA, HULLA Y LIGNITO	0	6	0	6	
B	06 EXTRACCIÓN DE CRUDO DE PETRÓLEO Y GAS NATURAL	0	0	0	0	
B	07 EXTRACCIÓN DE MINERALES METÁLICOS	1	1	1	0	
B	08 OTRAS INDUSTRIAS EXTRACTIVAS	9	47	22	25	
B	09 ACTIVIDADES DE APOYO A LAS INDUSTRIAS EXTRACTIVAS	1	5	5	0	
C	10 INDUSTRIA DE LA ALIMENTACIÓN	1.177	32.182	12.777	19.405	
C	11 FABRICACIÓN DE BEBIDAS	456	5.446	5.416	30	
C	12 INDUSTRIA DEL TABACO	0	0	0	0	
C	13 INDUSTRIA TEXTIL	28	323	128	195	
C	14 CONFECCIÓN DE PRENDAS DE VESTIR	90	1.402	420	982	
C	15 INDUSTRIA DEL CUERO Y DEL CALZADO	34	363	190	173	
C	16 INDUSTRIA DE LA MADERA Y DEL CORCHO, CESTERÍA Y ESPARTERÍA	99	1.231	645	586	
C	17 INDUSTRIA DEL PAPEL	5	66	27	39	
C	18 ARTES GRÁFICAS Y REPRODUCCIÓN DE SOPORTES GRABADOS	148	930	634	296	
C	19 COQUERÍAS Y REFINO DE PETRÓLEO	1	2	1	1	
C	20 INDUSTRIA QUÍMICA	39	249	211	38	
C	21 FABRICACIÓN DE PRODUCTOS FARMACÉUTICOS	0	0	0	0	
C	22 FABRICACIÓN DE PRODUCTOS DE CAUCHO Y PLÁSTICOS	42	2.615	1.178	1.437	
C	23 FABRICACIÓN DE OTROS PRODUCTOS MINERALES NO METÁLICOS	59	682	334	348	
C	24 METALURGIA; FABRIC. PROD. DE HIERRO, ACERO Y FERROALEACIONES	44	4.737	2.446	2.291	
C	25 FABRICACIÓN DE PROD. METÁLICOS, EXCEPTO MAQUINARIA Y EQUIPO	301	5.847	1.926	3.921	
C	26 FABRICACIÓN DE PROD. INFORMÁTICOS, ELECTRÓNICOS Y ÓPTICOS	17	811	124	687	
C	27 FABRICACIÓN DE MATERIAL Y EQUIPO ELÉCTRICO	29	2.344	662	1.682	
C	28 FABRICACIÓN DE MAQUINARIA Y EQUIPO N.C.O.P.	102	5.773	1.595	4.178	
C	29 FABRICACIÓN DE VEHÍCULOS DE MOTOR, REMOLQUES	24	1.472	503	969	
C	30 FABRICACIÓN DE OTRO MATERIAL DE TRANSPORTE	11	273	122	151	
C	31 FABRICACIÓN DE MUEBLES	129	1.335	756	579	
C	32 OTRAS INDUSTRIAS MANUFACTURERAS	33	436	241	195	
C	33 REPARACIÓN E INSTALACIÓN DE MAQUINARIA Y EQUIPO	113	940	673	267	
D	35 SUMINISTRO DE ENERGÍA ELÉCTR., GAS, VAPOR Y AIRE ACONDICIONADO	36	213	190	23	
E	36 CAPTACIÓN, DEPURACIÓN Y DISTRIBUCIÓN DE AGUA	41	111	108	3	
E	37 RECOGIDA Y TRATAMIENTO DE AGUAS RESIDUALES	1	17	11	6	
E	38 RECOGIDA, TRATAMIENTO Y ELIMINACIÓN DE RESIDUOS; VALORIZACIÓN	23	254	221	33	
E	39 ACTIVIDADES DE DESCONTAM. Y OTROS SERV. DE GESTIÓN DE RESIDUOS	1	9	3	6	
F	41 CONSTRUCCIÓN DE EDIFICIOS	343	2.861	1.287	1.574	
F	42 INGENIERÍA CIVIL	15	309	37	272	
F	43 ACTIVIDADES DE CONSTRUCCIÓN ESPECIALIZADA	560	6.529	2.149	4.380	
G	45 VENTA Y REPARACIÓN DE VEHÍCULOS DE MOTOR Y MOTOCICLETAS	356	2.208	1.259	949	
G	46 COMERCIO AL POR MAYOR E INTERMEDIARIOS DEL COMERCIO	1.740	28.994	27.611	1.383	
G	47 COMERCIO AL POR MENOR	1.139	34.029	24.967	9.062	
H	49 TRANSPORTE TERRESTRE Y POR TUBERÍA	679	13.611	3.650	9.961	
H	50 TRANSPORTE MARÍTIMO Y POR VÍAS NAVEGABLES INTERIORES	2	5	4	1	
H	51 TRANSPORTE AÉREO	0	0	0	0	
H	52 ALMACENAMIENTO Y ACTIVIDADES ANEXAS AL TRANSPORTE	184	1.133	1.030	103	
H	53 ACTIVIDADES POSTALES Y DE CORREOS	27	190	127	63	
I	55 SERVICIOS DE ALOJAMIENTO	92	544	431	113	
I	56 SERVICIOS DE COMIDAS Y BEBIDAS	560	6.661	5.330	1.331	
J	58 EDICIÓN	56	402	224	178	
J	59 ACTIV. CINEMATOGRAF., VIDEO Y PROGR. DE TV, SONIDO Y ED. MUSICAL	56	277	190	87	
J	60 ACTIVIDADES DE PROGRAMACIÓN Y EMISIÓN DE RADIO Y TELEVISIÓN	9	57	45	12	
J	61 TELECOMUNICACIONES	31	186	153	33	
J	62 PROGRAMACIÓN, CONSULTORÍA Y ACTIV. RELAC. CON LA INFORMÁTICA	95	820	496	324	
J	63 SERVICIOS DE INFORMACIÓN	13	142	51	91	
K	64 SERVICIOS FINANCIEROS, EXCEPTO SEGUROS Y FONDOS DE PENSIONES	279	18.329	16.349	1.980	
K	65 SEGUROS, REASEGUROS Y FONDOS DE PENSIONES,	2	35	12	23	
K	66 ACTIVIDADES AUXIL.A LOS SERVICIOS FINANCIEROS Y A LOS SEGUROS	23	178	57	121	
L	68 ACTIVIDADES INMOBILIARIAS	59	227	125	102	
M	69 ACTIVIDADES JURÍDICAS Y DE CONTABILIDAD	350	2.293	1.289	1.004	
M	70 ACTIV. DE LAS SEDES CENTRALES; CONSULTORÍA DE GESTIÓN EMPRESARIAL	148	1.619	419	1.200	
M	71 SERVICIOS TÉCNICOS DE ARQUITECTURA E INGENIERÍA	176	1.579	776	803	
M	72 INVESTIGACIÓN Y DESARROLLO	45	970	434	536	
M	73 PUBLICIDAD Y ESTUDIOS DE MERCADO	67	507	309	198	
M	74 OTRAS ACTIVIDADES PROFESIONALES, CIENTÍFICAS Y TÉCNICAS	97	662	423	239	
M	75 ACTIVIDADES VETERINARIAS	33	216	164	52	
N	77 ACTIVIDADES DE ALQUILER	68	608	395	213	
N	78 ACTIVIDADES RELACIONADAS CON EL EMPLEO	75	3.067	3.017	50	
N	79 ACTIVIDADES DE AGENCIAS DE VIAJES	28	367	71	296	
N	80 ACTIVIDADES DE SEGURIDAD E INVESTIGACIÓN	14	70	59	11	
N	81 SERVICIOS A EDIFICIOS Y ACTIVIDADES DE JARDINERÍA	393	5.205	4.728	477	
N	82 ACTIVIDADES ADMINISTRATIVAS DE OFICINA Y OTRAS AUX. A EMPRESAS	148	2.008	1.630	378	
O	84 ADMINISTRACIÓN PÚBLICA Y DEFENSA; SEGURIDAD SOCIAL OBLIGATORIA	5	34	24	10	
P	85 EDUCACIÓN	2.102	39.641	34.377	5.264	
Q	86 ACTIVIDADES SANITARIAS	204	3.927	3.327	600	
Q	87 ASISTENCIA EN ESTABLECIMIENTOS RESIDENCIALES	116	4.933	4.783	150	
Q	88 ACTIVIDADES DE SERVICIOS SOCIALES SIN ALOJAMIENTO	412	12.896	12.497	399	
R	90 ACTIVIDADES DE CREACIÓN, ARTÍSTICAS Y ESPECTÁCULOS	153	1.552	1.134	418	
R	91 ACTIVIDADES DE BIBLIOTECAS, ARCHIVOS, MUSEOS Y OTRAS CULTURALES	23	386	346	40	
R	92 ACTIVIDADES DE JUEGOS DE AZAR Y APUESTAS	0	9	0	9	
R	93 ACTIVIDADES DEPORTIVAS, RECREATIVAS Y DE ENTRETENIMIENTO	116	715	485	230	
S	94 ACTIVIDADES ASOCIATIVAS	112	857	754	103	
S	95 REPARACIÓN DE ORDENADORES, EFECTOS PERSONALES Y DE USO DOMÉSTICO	63	658	210	448	
S	96 OTROS SERVICIOS PERSONALES	180	1.229	772	457	
T	97 ACTIVIDADES DE LOS HOGARES COMO EMPLEADORES DE PERSONAL DOMÉSTICO	15	38	36	2	
T	98 ACTIV. DE HOGARES COMO PRODUCT. DE BIENES Y SERVICIOS PARA USO PROPIO	0	0	0	0	
U	99 ACTIVIDADES DE ORGANIZACIONES Y ORGANISMOS EXTRATERRITORIALES	0	4	0	4	







# **SOCIEDADES LABORALES**

---

## **Gráficos Sociedades Laborales**

## GRAFICO BG-1 SOCIEDADES LABORALES.- Evolución del nº de sociedades y de trabajadores

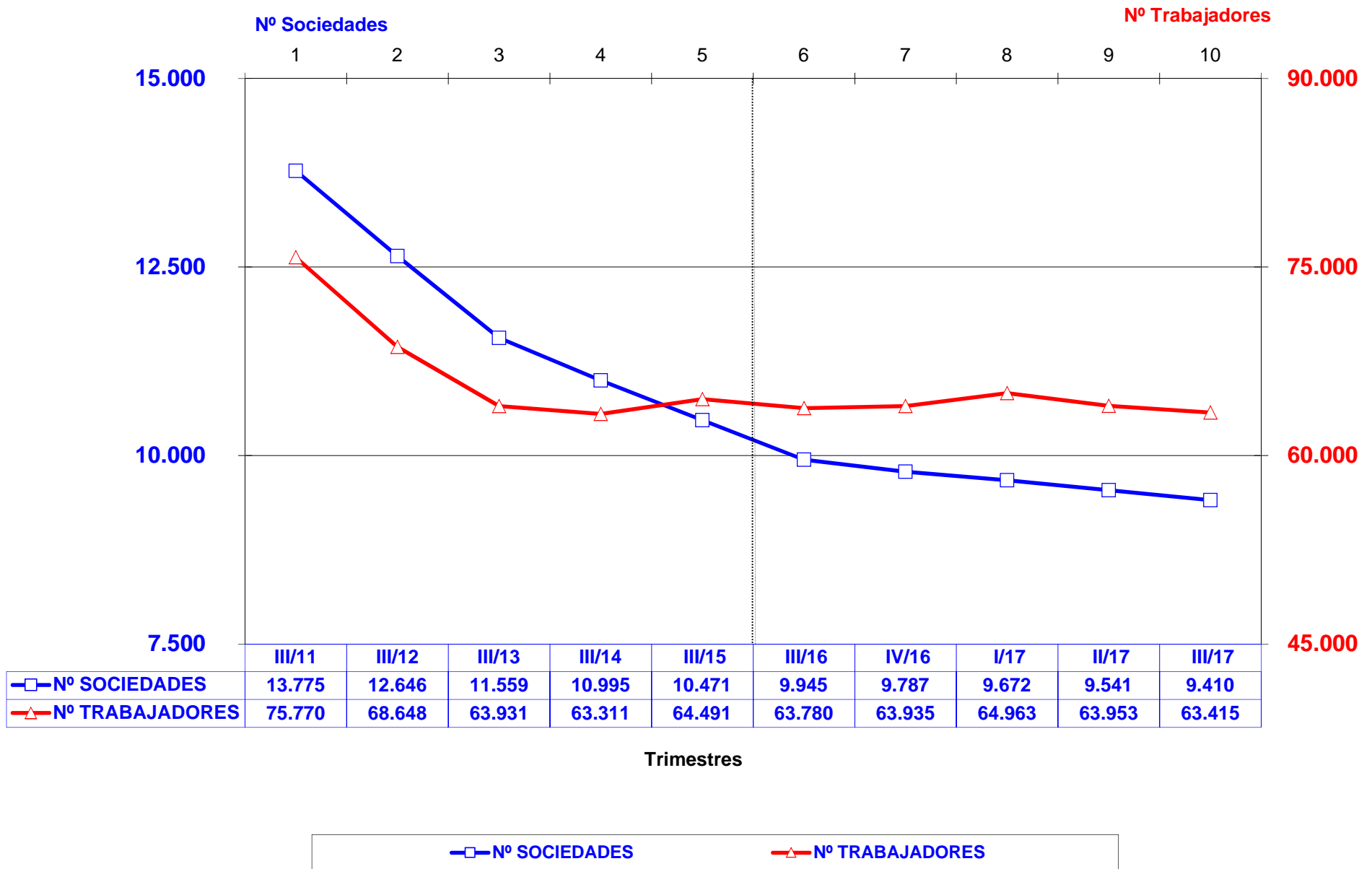

**GRAFICO BG-2 SOCIEDADES LABORALES.-**  
**Distribución de los trabajadores por tamaño de la sociedad**

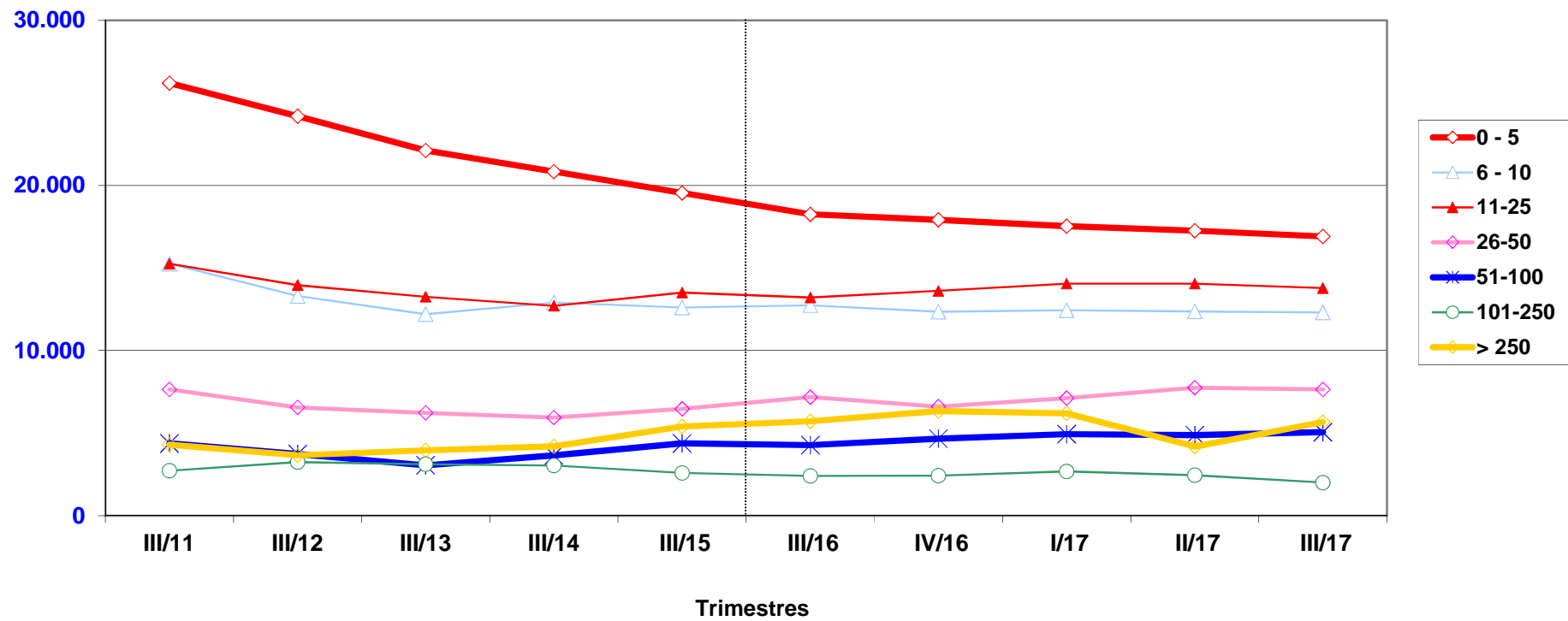

## GRAFICO BG-3 SOCIEDADES LABORALES.- Distribución porcentual de los trabajadores por tamaño de la sociedad

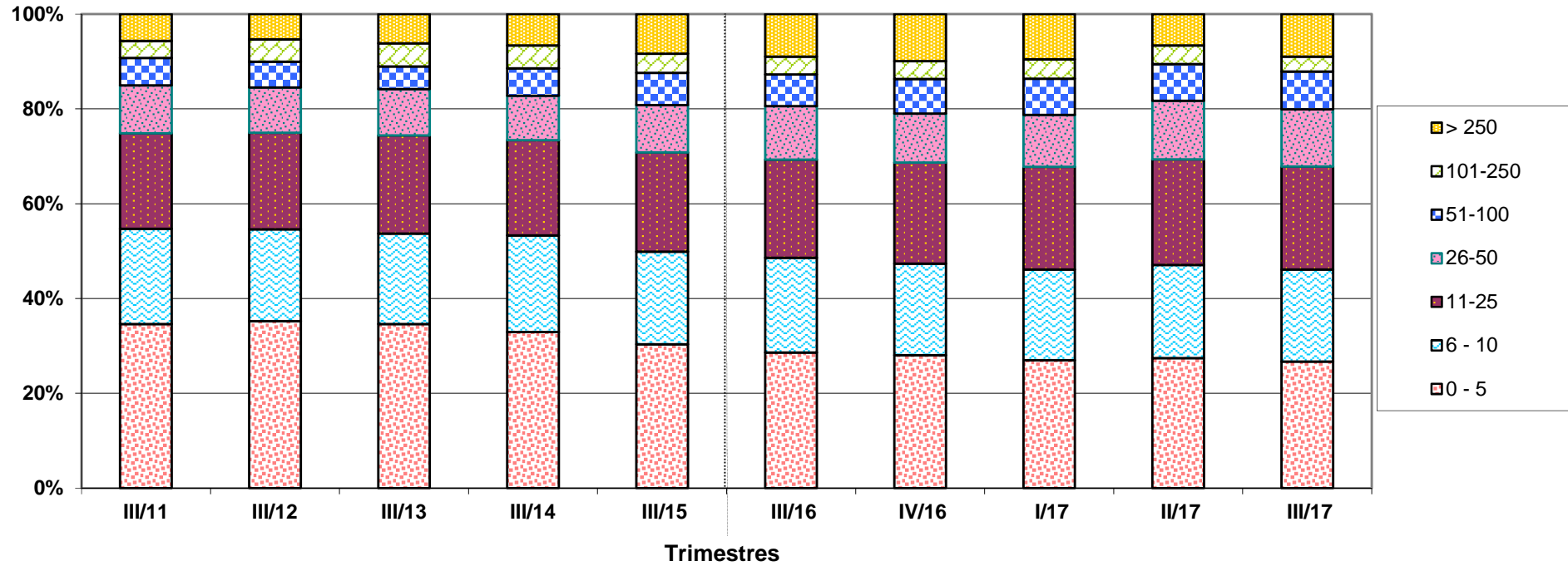

# GRAFICO BG-4 SOCIEDADES LABORALES.- Distribución de los trabajadores por sector de actividad

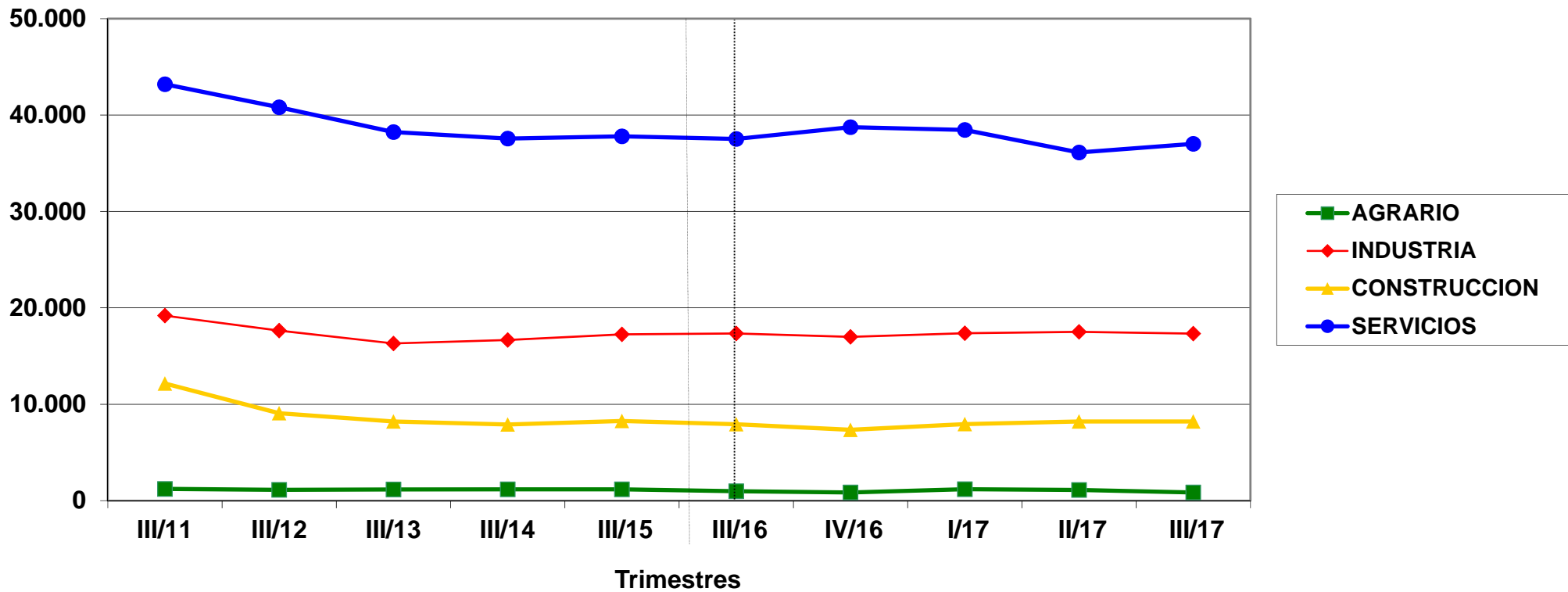

# GRAFICO BG-5 SOCIEDADES LABORALES.- Distribución porcentual de los trabajadores por sector de actividad

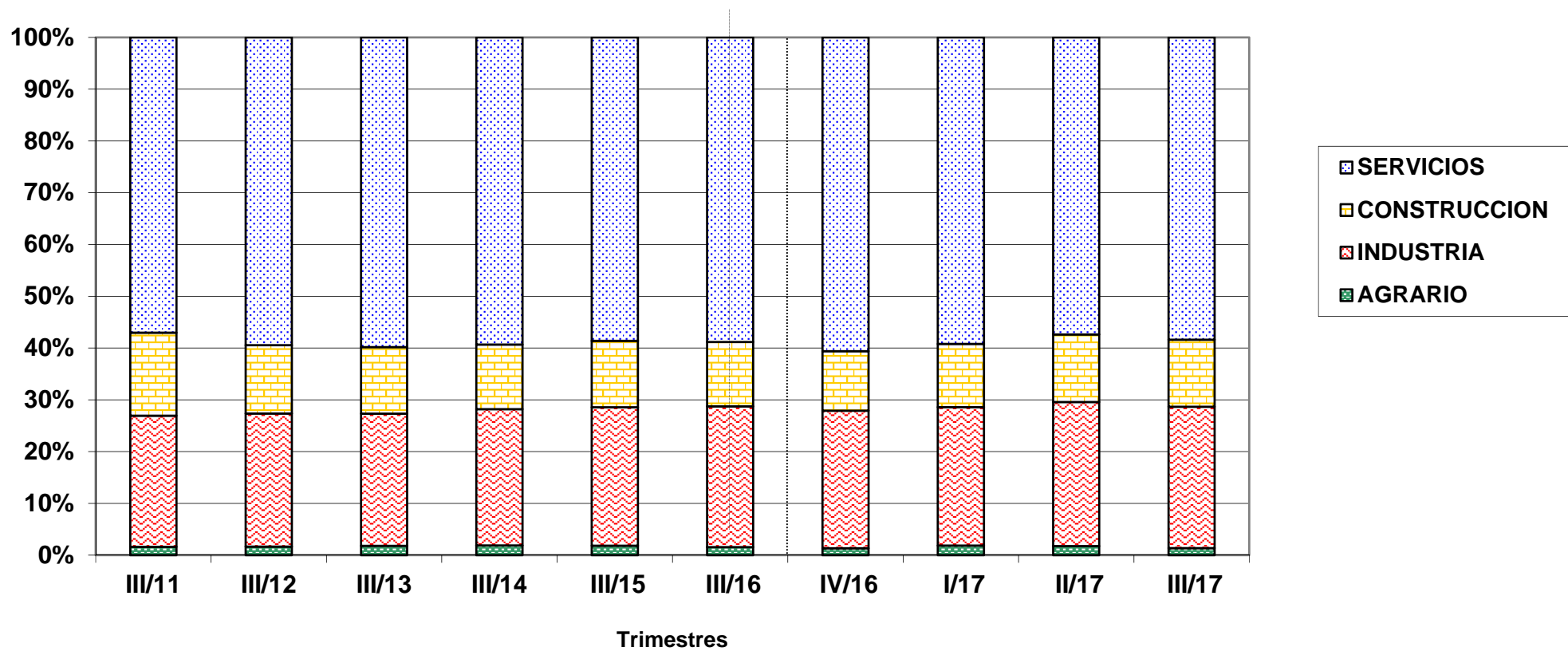

**GRAFICO BG-6 SOCIEDADES LABORALES.-**  
**Distribución de los trabajadores por Comunidad Autónoma.**  
**3er. trimestre de 2016 y 2017**

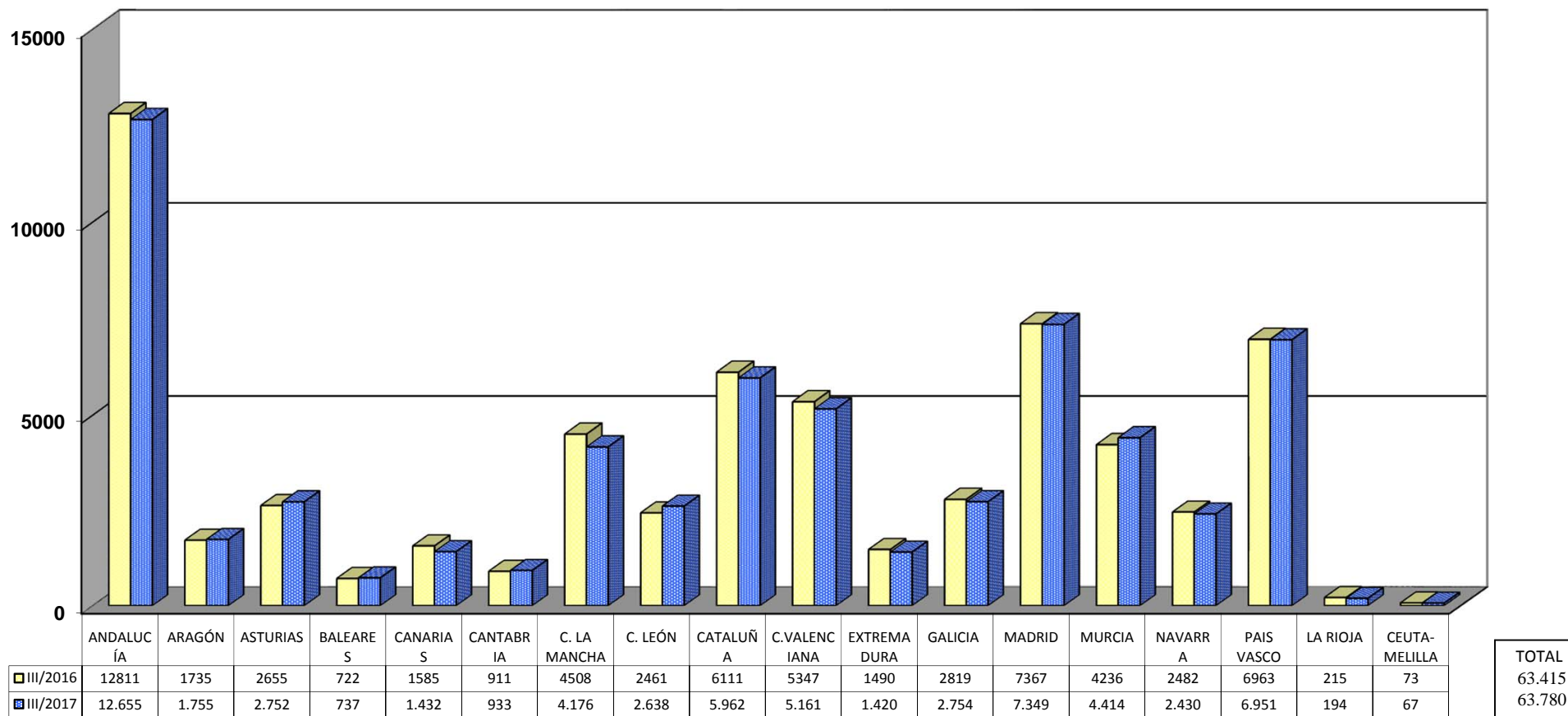

# **SOCIEDADES LABORALES**

---

## **Informes Sociedades Laborales**





**B.2 SOCIEDADES LABORALES.  
NÚMERO DE SOCIEDADES Y DE TRABAJADORES,  
SEGÚN CLASE, POR TAMAÑO DE SOCIEDAD.**

30/09/2017

Tamaño	SOCIEDADES				TRABAJADORES			
	Total	%	Anónimas	Limitadas	Total	%	Anónimas	Limitadas
<b>TOTAL</b>	<b>9.410</b>	<b>100,0</b>	<b>1.002</b>	<b>8.408</b>	<b>63.415</b>	<b>100,0</b>	<b>14.188</b>	<b>49.227</b>
0 - 5	6.539	69,5	444	6.095	16.914	26,7	1.277	15.637
6 - 10	1.654	17,6	245	1.409	12.314	19,4	1.864	10.450
11 - 25	900	9,6	205	695	13.787	21,7	3.258	10.529
26 - 50	220	2,3	71	149	7.651	12,1	2.510	5.141
51 - 100	72	0,8	28	44	5.061	8,0	1.992	3.069
101 - 250	14	0,1	4	10	2.010	3,2	651	1.359
> 250	11	0,1	5	6	5.678	9,0	2.636	3.042

**B.3 SOCIEDADES LABORALES.  
NÚMERO DE SOCIEDADES Y DE TRABAJADORES,  
SEGÚN CLASE, POR AÑO DE ALTA EN LA S.SOCIAL**

30/09/2017

Año de Alta	SOCIEDADES				TRABAJADORES			
	Total	%	Anónimas	Limitadas	Total	%	Anónimas	Limitadas
<b>TOTAL</b>	<b>9.410</b>	<b>100,0</b>	<b>1.002</b>	<b>8.408</b>	<b>63.415</b>	<b>100,0</b>	<b>14.188</b>	<b>49.227</b>
< 1989	165	1,8	152	13	3.417	5,4	3.268	149
1989 - 1991	135	1,4	127	8	1.601	2,5	1.568	33
1992 - 1994	255	2,7	241	14	2.957	4,7	2.877	80
1995 - 1997	274	2,9	191	83	3.967	6,3	2.547	1.420
1998 - 2000	1.119	11,9	110	1.009	7.948	12,5	2.005	5.943
2001 - 2003	1.696	18,0	42	1.654	10.505	16,6	428	10.077
2004 - 2006	1.601	17,0	27	1.574	9.392	14,8	710	8.682
2007 - 2009	1.040	11,1	25	1.015	6.050	9,5	147	5.903
2010 - 2012	1.285	13,7	33	1.252	7.698	12,1	195	7.503
2013 - 2015	1.392	14,8	39	1.353	7.939	12,5	373	7.566
Desde 2016	448	4,8	15	433	1.941	3,1	70	1.871

## B.4a SOCIEDADES LABORALES. NÚMERO DE CENTROS DE COTIZACIÓN Y SUS TRABAJADORES, SEGÚN CLASE, POR SECTOR Y SECCIÓN DE ACTIVIDAD

30/09/2017

### NÚMERO DE CENTROS DE COTIZACIÓN Y TRABAJADORES POR SECTOR

ACTIVIDADES ECONÓMICAS (CNAE2009)	CENTROS DE COTIZACIÓN						TRABAJADORES						
	Total	%	Anónimas	%	Limitadas	%	Total	%	Anónimas	%	Limitadas	%	
<b>SECTORES</b>													
<b>TOTAL</b>	<b>10.405</b>	<b>100,0</b>	<b>1.143</b>	<b>100,0</b>	<b>9.262</b>	<b>100,0</b>	<b>63.415</b>	<b>100,0</b>	<b>14.188</b>	<b>100,0</b>	<b>49.227</b>	<b>100,0</b>	
<b>AGRARIO</b>	147	1,4	15	1,3	132	1,4	858	1,4	198	1,4	660	1,3	
<b>INDUSTRIA</b>	2.080	20,0	419	36,7	1.661	17,9	17.325	27,3	6.267	44,2	11.058	22,5	
<b>CONSTRUCCION</b>	1.429	13,7	84	7,3	1.345	14,5	8.209	12,9	789	5,6	7.420	15,1	
<b>SERVICIOS</b>	6.749	64,9	625	54,7	6.124	66,1	37.023	58,4	6.934	48,9	30.089	61,1	

### NÚMERO DE CENTROS DE COTIZACIÓN Y TRABAJADORES POR SECCIÓN DE ACTIVIDAD

SECCIONES	CENTROS DE COTIZACIÓN						TRABAJADORES					
	Total	%	SAL	%	SLL	%	Total	%	SAL	%	SLL	%
A AGRICULTURA, GANADERÍA, SILVICULTURA Y PESCA	147	1,4	15	1,3	132	1,4	858	1,4	198	1,4	660	1,3
B INDUSTRIAS EXTRACTIVAS	12	0,1	1	0,1	11	0,1	22	0,0	3	0,0	19	0,0
C INDUSTRIA MANUFACTURERA	2.038	19,6	415	36,3	1.623	17,5	17.090	26,9	6.255	44,1	10.835	22,0
D SUMIN. ENERGÍA ELÉCTRICA, GAS, VAPOR Y AIRE ACONDIC.	3	0,0	2	0,2	1	0,0	15	0,0	6	0,0	9	0,0
E SUMIN. AGUA, ACT. SANEAM., GEST. RESIDUOS Y DESCONTAMINACIÓN	27	0,3	1	0,1	26	0,3	198	0,3	3	0,0	195	0,4
F CONSTRUCCIÓN	1.429	13,7	84	7,3	1.345	14,5	8.209	12,9	789	5,6	7.420	15,1
G COMERCIO P/ MAYOR Y P/ MENOR; REPARACIÓN DE VEHÍCULOS	2.702	26,0	290	25,4	2.412	26,0	11.020	17,4	2.093	14,8	8.927	18,1
H TRANSPORTE Y ALMACENAMIENTO	319	3,1	45	3,9	274	3,0	2.816	4,4	1.240	8,7	1.576	3,2
I HOSTELERÍA	805	7,7	49	4,3	756	8,2	4.300	6,8	258	1,8	4.042	8,2
J INFORMACIÓN Y COMUNICACIONES	293	2,8	28	2,4	265	2,9	1.631	2,6	278	2,0	1.353	2,7
K ACTIVIDADES FINANCIERAS Y DE SEGUROS	89	0,9	8	0,7	81	0,9	183	0,3	20	0,1	163	0,3
L ACTIVIDADES INMOBILIARIAS	84	0,8	4	0,3	80	0,9	207	0,3	6	0,0	201	0,4
M ACTIVIDADES PROFESIONALES, CIENTÍFICAS Y TÉCNICAS	917	8,8	69	6,0	848	9,2	3.563	5,6	455	3,2	3.108	6,3
N ACTIVIDADES ADMINISTRATIVAS Y SERVICIOS AUXILIARES	420	4,0	59	5,2	361	3,9	3.887	6,1	1.495	10,5	2.392	4,9
O ADMINISTRACIÓN PÚBLICA Y DEFENSA; SEG. SOCIAL OBLIGATORIA	3	0,0	0	0,0	3	0,0	14	0,0	0	0,0	14	0,0
P EDUCACIÓN	417	4,0	37	3,2	380	4,1	4.382	6,9	752	5,3	3.630	7,4
Q ACTIVIDADES SANITARIAS Y DE SERVICIOS SOCIALES	249	2,4	9	0,8	240	2,6	3.144	5,0	180	1,3	2.964	6,0
R ACTIVIDADES ARTÍSTICAS, RECREATIVAS Y DE ENTRETENIMIENTO	139	1,3	11	1,0	128	1,4	839	1,3	77	0,5	762	1,5
S OTROS SERVICIOS	311	3,0	15	1,3	296	3,2	1.036	1,6	79	0,6	957	1,9
T ACT. DE LOS HOGARES COMO EMPLEADORES Y COMO PRODUCTORES	1	0,0	1	0,1	0	0,0	1	0,0	1	0,0	0	0,0
U ACT. DE ORGANIZACIONES Y ORGANISMOS EXTRATERRITORIALES	0	0,0	0	0,0	0	0,0	0	0,0	0	0,0	0	0,0

	ACTIVIDADES ECONÓMICAS (CNAE2009)	CENTROS DE COTIZACIÓN			TRABAJADORES			
		DIVISIONES	Total	Anónimas	Limitada	Total	Anónimas	Limitadas
A 01	AGRICULTURA, GANADERÍA, CAZA Y SERVICIOS RELACIONADOS	106	12	94	642	146	496	
A 02	SILVICULTURA Y EXPLOTACIÓN FORESTAL	21	2	19	137	37	100	
A 03	PESCA Y ACUICULTURA	20	1	19	79	15	64	
B 05	EXTRACCIÓN DE ANTRACITA, HULLA Y LIGNITO	0	0	0	0	0	0	
B 06	EXTRACCIÓN DE CRUDO DE PETRÓLEO Y GAS NATURAL	0	0	0	0	0	0	
B 07	EXTRACCIÓN DE MINERALES METÁLICOS	0	0	0	0	0	0	
B 08	OTRAS INDUSTRIAS EXTRACTIVAS	11	1	10	21	3	18	
B 09	ACTIVIDADES DE APOYO A LAS INDUSTRIAS EXTRACTIVAS	1	0	1	1	0	1	
C 10	INDUSTRIA DE LA ALIMENTACIÓN	259	50	209	1.878	366	1.512	
C 11	FABRICACIÓN DE BEBIDAS	29	7	22	176	83	93	
C 12	INDUSTRIA DEL TABACO	0	0	0	0	0	0	
C 13	INDUSTRIA TEXTIL	42	8	34	434	159	275	
C 14	CONFECCIÓN DE PRENDAS DE VESTIR	40	2	38	208	12	196	
C 15	INDUSTRIA DEL CUERO Y DEL CALZADO	30	3	27	259	36	223	
C 16	INDUSTRIA DE LA MADERA Y DEL CORCHO, CESTERÍA Y ESPARTERÍA	95	22	73	661	244	417	
C 17	INDUSTRIA DEL PAPEL	16	6	10	269	223	46	
C 18	ARTES GRÁFICAS Y REPRODUCCIÓN DE SOPORTES GRABADOS	207	36	171	984	209	775	
C 19	COQUERÍAS Y REFINO DE PETRÓLEO	1	1	0	1	1	0	
C 20	INDUSTRIA QUÍMICA	27	5	22	173	53	120	
C 21	FABRICACIÓN DE PRODUCTOS FARMACÉUTICOS	1	0	1	3	0	3	
C 22	FABRICACIÓN DE PRODUCTOS DE CAUCHO Y PLÁSTICOS	47	12	35	359	157	202	
C 23	FABRICACIÓN DE OTROS PRODUCTOS MINERALES NO METÁLICOS	87	14	73	716	92	624	
C 24	METALURGIA; FABRIC. PROD. DE HIERRO, ACERO Y FERROALEACIONES	50	18	32	809	542	267	
C 25	FABRICACIÓN DE PROD. METÁLICOS, EXCEPTO MAQUINARIA Y EQUIPO	517	115	402	5.378	2.520	2.858	
C 26	FABRICACIÓN DE PROD. INFORMÁTICOS, ELECTRÓNICOS Y ÓPTICOS	26	6	20	254	90	164	
C 27	FABRICACIÓN DE MATERIAL Y EQUIPO ELÉCTRICO	27	11	16	397	252	145	
C 28	FABRICACIÓN DE MAQUINARIA Y EQUIPO N.C.O.P.	151	30	121	1.468	497	971	
C 29	FABRICACIÓN DE VEHÍCULOS DE MOTOR, REMOLQUES	22	11	11	269	198	71	
C 30	FABRICACIÓN DE OTRO MATERIAL DE TRANSPORTE	15	9	6	222	146	76	
C 31	FABRICACIÓN DE MUEBLES	158	24	134	1.093	183	910	
C 32	OTRAS INDUSTRIAS MANUFACTURERAS	29	2	27	131	22	109	
C 33	REPARACIÓN E INSTALACIÓN DE MAQUINARIA Y EQUIPO	162	23	139	948	170	778	
D 35	SUMINISTRO DE ENERGÍA ELÉCTR., GAS, VAPOR Y AIRE ACONDICIONADO	3	2	1	15	6	9	
E 36	CAPTACIÓN, DEPURACIÓN Y DISTRIBUCIÓN DE AGUA	2	0	2	2	0	2	
E 37	RECOGIDA Y TRATAMIENTO DE AGUAS RESIDUALES	9	0	9	31	0	31	
E 38	RECOGIDA, TRATAMIENTO Y ELIMINACIÓN DE RESIDUOS; VALORIZACIÓN	14	1	13	159	3	156	
E 39	ACTIVIDADES DE DESCONTAM. Y OTROS SERV. DE GESTIÓN DE RESIDUOS	2	0	2	6	0	6	
F 41	CONSTRUCCIÓN DE EDIFICIOS	422	18	404	2.529	90	2.439	
F 42	INGENIERÍA CIVIL	36	1	35	337	62	275	
F 43	ACTIVIDADES DE CONSTRUCCIÓN ESPECIALIZADA	971	65	906	5.343	637	4.706	
G 45	VENTA Y REPARACIÓN DE VEHÍCULOS DE MOTOR Y MOTOCICLETAS	761	82	679	2.950	569	2.381	
G 46	COMERCIO AL POR MAYOR E INTERMEDIARIOS DEL COMERCIO	786	108	678	4.147	910	3.237	
G 47	COMERCIO AL POR MENOR	1.155	100	1.055	3.923	614	3.309	
H 49	TRANSPORTE TERRESTRE Y POR TUBERÍA	234	34	200	2.115	1.107	1.008	
H 50	TRANSPORTE MARÍTIMO Y POR VÍAS NAVEGABLES INTERIORES	4	0	4	19	0	19	
H 51	TRANSPORTE AÉREO	2	0	2	2	0	2	
H 52	ALMACENAMIENTO Y ACTIVIDADES ANEXAS AL TRANSPORTE	43	7	36	403	35	368	
H 53	ACTIVIDADES POSTALES Y DE CORREOS	36	4	32	277	98	179	
I 55	SERVICIOS DE ALOJAMIENTO	88	8	80	405	68	337	
I 56	SERVICIOS DE COMIDAS Y BEBIDAS	717	41	676	3.895	190	3.705	
J 58	EDICIÓN	46	7	39	281	70	211	
J 59	ACTIV. CINEMATOGRAF., VIDEO Y PROGR. DE TV, SONIDO Y ED. MUSICAL	26	1	25	119	1	118	
J 60	ACTIVIDADES DE PROGRAMACIÓN Y EMISIÓN DE RADIO Y TELEVISIÓN	8	1	7	29	4	25	
J 61	TELECOMUNICACIONES	27	1	26	230	23	207	
J 62	PROGRAMACIÓN, CONSULTORÍA Y ACTIV. RELAC. CON LA INFORMÁTICA	164	15	149	842	159	683	
J 63	SERVICIOS DE INFORMACIÓN	22	3	19	130	21	109	
K 64	SERVICIOS FINANCIEROS, EXCEPTO SEGUROS Y FONDOS DE PENSIONES	9	0	9	28	0	28	
K 65	SEGUROS, REASEGUROS Y FONDOS DE PENSIONES,	8	0	8	18	0	18	
K 66	ACTIVIDADES AUXIL. A LOS SERVICIOS FINANCIEROS Y A LOS SEGUROS	72	8	64	137	20	117	
L 68	ACTIVIDADES INMOBILIARIAS	84	4	80	207	6	201	
M 69	ACTIVIDADES JURÍDICAS Y DE CONTABILIDAD	360	23	337	1.171	165	1.006	
M 70	ACTIV. DE LAS SEDES CENTRALES; CONSULTORÍA DE GESTIÓN EMPRESARIAL	132	6	126	407	18	389	
M 71	SERVICIOS TÉCNICOS DE ARQUITECTURA E INGENIERÍA	220	22	198	987	121	866	
M 72	INVESTIGACIÓN Y DESARROLLO	12	1	11	42	1	41	
M 73	PUBLICIDAD Y ESTUDIOS DE MERCADO	92	5	87	462	10	452	
M 74	OTRAS ACTIVIDADES PROFESIONALES, CIENTÍFICAS Y TÉCNICAS	63	9	54	270	47	223	
M 75	ACTIVIDADES VETERINARIAS	38	3	35	224	93	131	
N 77	ACTIVIDADES DE ALQUILER	86	11	75	383	83	300	
N 78	ACTIVIDADES RELACIONADAS CON EL EMPLEO	12	0	12	590	0	590	
N 79	ACTIVIDADES DE AGENCIAS DE VIAJES	82	16	66	241	73	168	
N 80	ACTIVIDADES DE SEGURIDAD E INVESTIGACIÓN	13	1	12	107	6	101	
N 81	SERVICIOS A EDIFICIOS Y ACTIVIDADES DE JARDINERÍA	146	20	126	1.791	902	889	
N 82	ACTIVIDADES ADMINISTRATIVAS DE OFICINA Y OTRAS AUX. A EMPRESAS	81	11	70	775	431	344	
O 84	ADMINISTRACIÓN PÚBLICA Y DEFENSA; SEGURIDAD SOCIAL OBLIGATORIA	3	0	3	14	0	14	
P 85	EDUCACIÓN	417	37	380	4.382	752	3.630	
Q 86	ACTIVIDADES SANITARIAS	128	8	120	534	67	467	
Q 87	ASISTENCIA EN ESTABLECIMIENTOS RESIDENCIALES	32	0	32	667	0	667	
Q 88	ACTIVIDADES DE SERVICIOS SOCIALES SIN ALOJAMIENTO	89	1	88	1.943	113	1.830	
R 90	ACTIVIDADES DE CREACIÓN, ARTÍSTICAS Y ESPECTÁCULOS	25	4	21	160	58	102	
R 91	ACTIVIDADES DE BIBLIOTECAS, ARCHIVOS, MUSEOS Y OTRAS CULTURALES	8	2	6	47	3	44	
R 92	ACTIVIDADES DE JUEGOS DE AZAR Y APUESTAS	5	0	5	8	0	8	
R 93	ACTIVIDADES DEPORTIVAS, RECREATIVAS Y DE ENTRETENIMIENTO	101	5	96	624	16	608	
S 94	ACTIVIDADES ASOCIATIVAS	8	2	6	25	4	21	
S 95	REPARACIÓN DE ORDENADORES, EFECTOS PERSONALES Y DE USO DOMÉSTI	85	7	78	373	57	316	
S 96	OTROS SERVICIOS PERSONALES	218	6	212	638	18	620	
T 97	ACTIVIDADES DE LOS HOGARES COMO EMPLEADORES DE PERSONAL DOMÉST	1	1	0	1	1	0	
T 98	ACTIV. DE HOGARES COMO PRODUCT. DE BIENES Y SERVICIOS PARA USO PRO	0	0	0	0	0	0	
U 99	ACTIVIDADES DE ORGANIZACIONES Y ORGANISMOS EXTRATERRITORIALES	0	0	0	0	0	0	



## **CAMBIO METODOLÓGICO.-**

**A partir del 31 de marzo de 2003 las cuentas de cotización del régimen especial agrario tienen adscritos los trabajadores correspondientes y no las jornadas reales, como ocurría antes. Además aparecen en situación de baja las cuentas sin trabajadores.**

**Estos cambios afectan a los resultados del número de Centros de cotización y de Sociedades(a la baja) y del número de trabajadores (al alta), particularmente en el caso de las cooperativas.**

### **C: FUENTES Y NOTAS EXPLICATIVAS:**

La presente información procede del fichero de Códigos de Cuenta de Cotización (C.C.C.) en situación de alta en la Seguridad Social, a la fecha correspondiente, sobre el que se ha realizado un proceso informático de búsqueda de las Sociedades Cooperativas y las Laborales.

A partir de esa unidad registral (denominado en los cuadros como Centro de Cotización) se ha procedido a la agrupación de aquéllos que tienen un mismo CIF, y por lo tanto pertenecen a la misma sociedad, obteniéndose información agregada por empresa o sociedad para aquellas variables(tamaño, año de inscripción en la Seguridad Social) en que tal agregación no presenta incoherencias.

En el ordenamiento por actividad económica no ha parecido oportuna dicha agregación ya que en muchos casos una misma sociedad aparece con centros de cotización con diferente código de actividad. Por ello en los cuadros por actividad sólo se ofrece información a nivel de centro de cotización.

Respecto a la distribución geográfica se ofrece la información tanto a nivel de sociedad como de Centro de Cotización. En el primer caso por el interés obvio de la misma y, en el segundo, porque recoge la provincia en la cual está ubicado realmente el Centro de Cotización y por tanto se realiza la actividad, al margen del lugar en que resida la sede central de la Sociedad

La información sobre socios trabajadores de las cooperativas de trabajo asociado que cotizan al régimen especial de autónomos procede del fichero correspondiente a la Seguridad Social, del que se han seleccionado aquéllos que declaran ser socios de una cooperativa.

A partir de los nombres registrados de las sociedades en las que trabajan estos socios, y por medio de una muestra representativa del fichero, se ha podido estimar el número medio de trabajadores, autónomos de cada sociedad cooperativa. Del total de sociedades estimado, se han deducido aquellas que además del régimen de autónomos figuran en el régimen general, por tener trabajadores contratados, y de esta manera se llega al número estimado de sociedades cuya plantilla integra está en el régimen especial de autónomos, para Comunidad Autónoma y provincia.

Una depuración del fichero de Autónomos en la Seguridad Social realizada en el 1º trimestre de 2014 aflora más de 2.000 autónomos en cooperativas, que incrementaba de manera poco real el nº de sociedades estimado. Se ha realizado un nuevo muestreo que ha producido nuevos resultados en el cálculo, que se van aplicando entre el 2º trimestre del año 2014 al 2º trimestre del año 2015, mejorando la calidad de los datos ofrecidos.

**A partir del 30 de septiembre de 2005 los datos de autónomos son los correspondientes a la misma fecha de explotación.**

**A partir de 2009 se utiliza la Clasificación Nacional de Actividades Económicas CNAE 2009.**