



**MINISTERIO
DE EMPLEO
Y SEGURIDAD SOCIAL**

**SECRETARÍA DE ESTADO DE
EMPLEO**
D. G. DEL TRABAJO AUTÓNOMO, DE
LA ECONOMÍA SOCIAL Y DE LA
RESPONSABILIDAD SOCIAL DE LAS
EMPRESAS

BASE DE DATOS DE LA ECONOMÍA SOCIAL

**Sociedades Cooperativas y
Sociedades Laborales
inscritas en la Seguridad Social**

31 de Diciembre de 2017

Elabora: Subdirección General de la Economía Social y de la Responsabilidad Social de las Empresas

CORREO ELECTRÓNICO: eye.econ.soc@meyss.es

http://www.meyss.es/es/sec_trabajo/autonomos/economia-soc/EconomiaSocial/estadisticas/index.htm

C/PÍO BAROJA, 6
28071 MADRID
TEL.: 91 363 18 10
FAX: 91 363 20 34

INDICE

A: SOCIEDADES COOPERATIVAS.-

Gráficos:	<u>Pág.</u>
AG-1 Evolución del número de Sociedades y de Trabajadores.	4
AG-2 Distribución de los trabajadores por tamaño de la sociedad.	5
AG-3 Distribución porcentual de los trabajadores por tamaño de la Sociedad.	6
AG-4 Distribución de los trabajadores por sector de actividad.	7
AG-5 Distribución porcentual de los trabajadores por sector de actividad.	8
AG-6 Distribución de los trabajadores por Comunidad Autónoma.	9

Cuadros:

A-1 Número de Sociedades, de Centros de cotización y sus trabajadores, Según régimen de cotización, por Comunidad Autónoma y Provincia.	11
A2-A3 Número de Sociedades y trabajadores por tamaño de Sociedad, excluido el régimen de autónomos. Número de Sociedades y sus trabajadores por año de alta en la Seguridad Social excluido el régimen de autónomos	12
A-4 Número de Centros de Cotización y número de trabajadores según régimen De cotización a la Seguridad Social, por sector y rama de actividad.	13
A-5 Número de Centros de Cotización y sus trabajadores, según división de Actividad por Comunidad Autónoma y Provincia, excluido el régimen de autónomos.	14
A-5 Bis Número de trabajadores total y régimen de autónomos, según división de Actividad, por Comunidad Autónoma y Provincia.	15

B: SOCIEDADES LABORALES.-

Gráficos:

BG-1 Evolución del número de Sociedades y trabajadores.	17
BG-2 Distribución de los trabajadores por tamaño de la sociedad.	18
BG-3 Distribución porcentual de los trabajadores por tamaño de la Sociedad.	19
BG-4 Distribución de los trabajadores por sector de actividad.	20
BG-5 Distribución porcentual de los trabajadores por sector de actividad.	21
BG-6 Distribución de los trabajadores por Comunidad Autónoma.	22

Cuadros:

B-1 Número de Sociedades, de Centros de cotización y sus trabajadores Por Comunidad Autónoma y Provincia.	24
B2-B3 Número de Sociedades y de trabajadores por tamaño de la sociedad. Número de Sociedades y sus trabajadores por año de alta en la Seguridad Social	25
B-4 Número de Centros de cotización y sus trabajadores, por sector y rama de actividad.	26
B-5 Número de Centros de cotización y sus trabajadores, según división de actividad, Por Comunidad Autónoma y Provincia.	27

COOPERATIVAS

Gráficos Sociedades Cooperativas

GRAFICO AG-1 SOCIEDADES COOPERATIVAS.- Evolución del nº de sociedades y de trabajadores

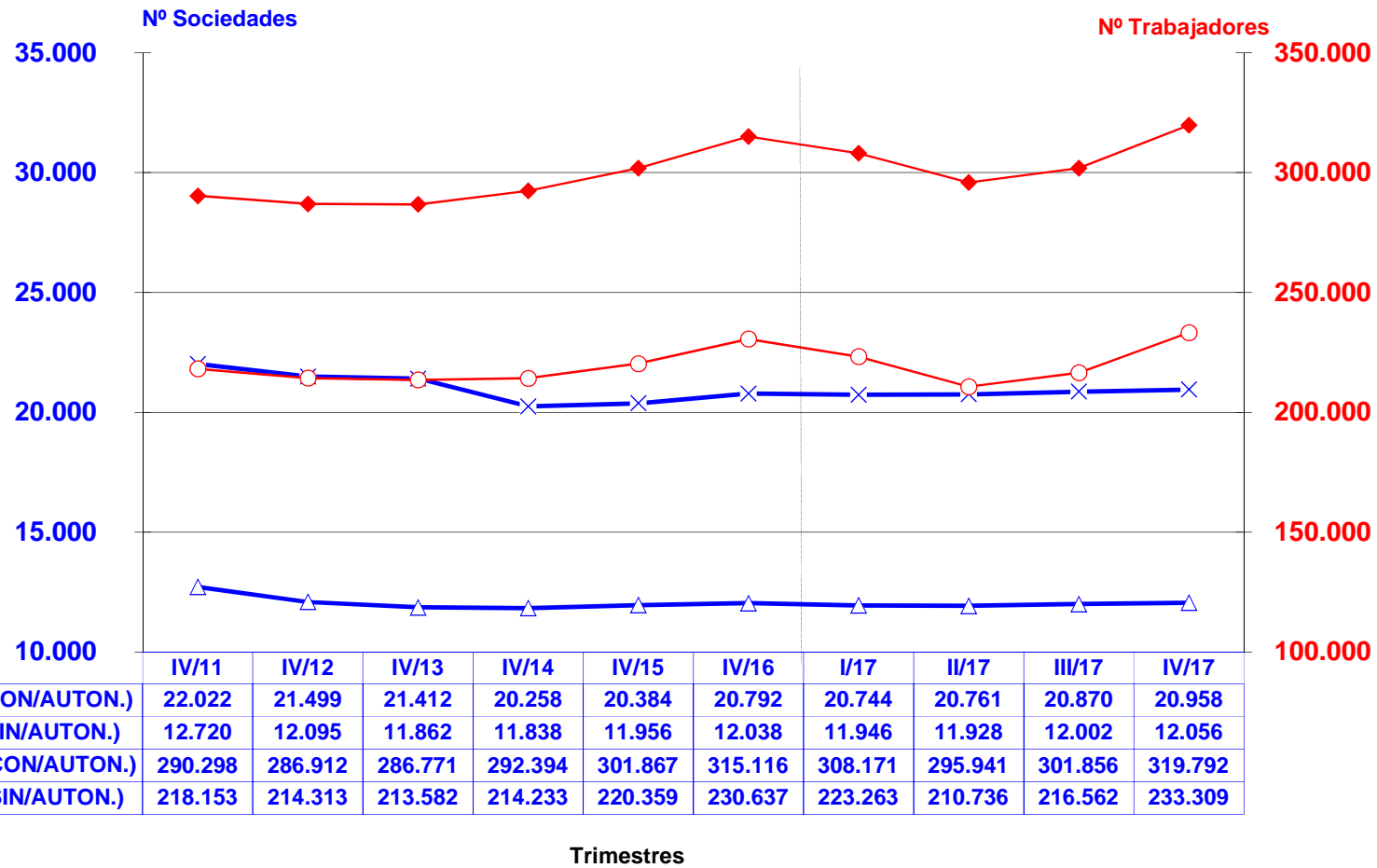

—x—N° SDADES (CON/AUTON.)
—△—N° SDADES (SIN/AUTON.)
—◆—N° TRABAJ. (CON/AUTON.)
—○—N° TRABAJ. (SIN/AUTON.)

GRAFICO AG-2 SOCIEDADES COOPERATIVAS.-
Distribución de los trabajadores por tamaño de la sociedad
(Excluído régimen de autónomos)



GRAFICO AG-3 SOCIEDADES COOPERATIVAS.-
Distribución porcentual de los trabajadores por tamaño de la sociedad
(Excluido régimen de autónomos)



GRAFICO AG-4 SOCIEDADES COOPERATIVAS.-
Distribución de los trabajadores por sector de actividad

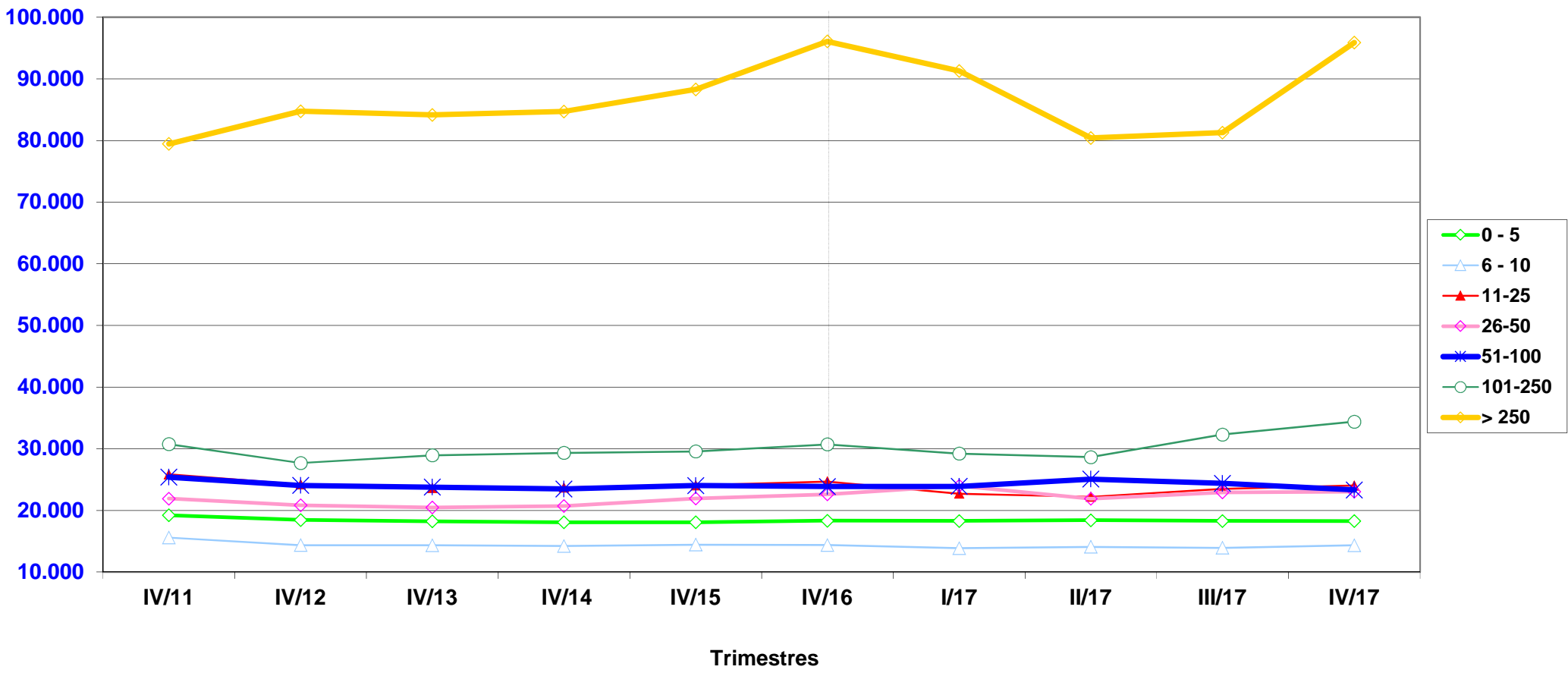

GRAFICO AG-5 SOCIEDADES COOPERATIVAS.- Distribución porcentual de los trabajadores por sector de actividad

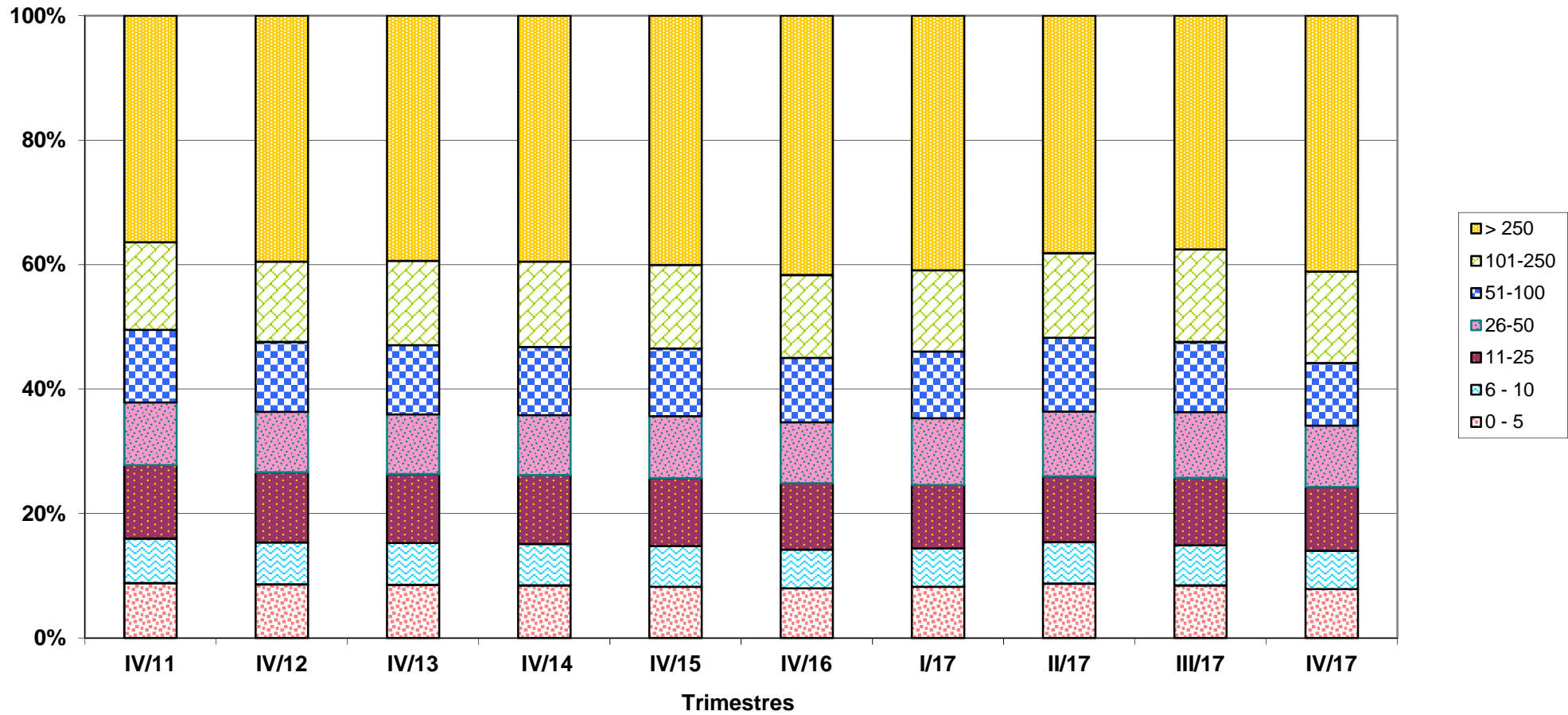

GRAFICO AG-6 SOCIEDADES COOPERATIVAS.-
Distribución de los trabajadores por Comunidad Autónoma.
4º trimestre de 2016 y 2017

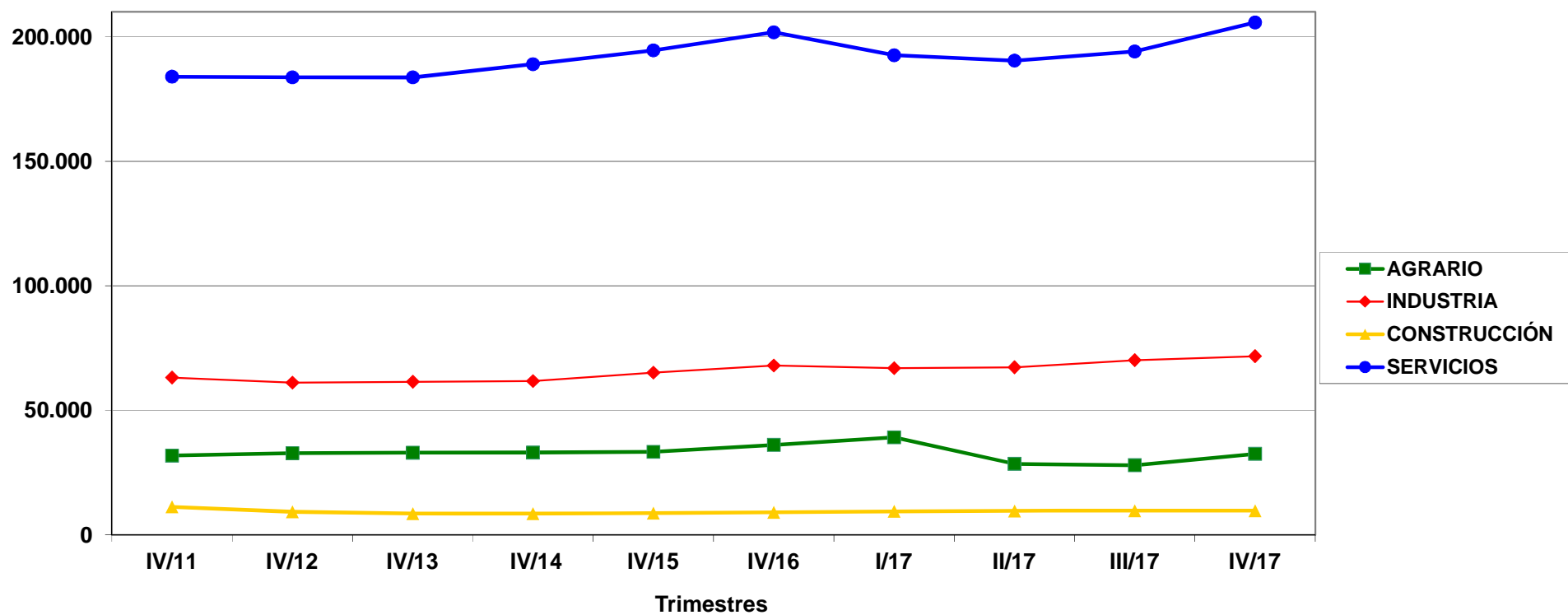

TOTALES
315.116
319.792

COOPERATIVAS

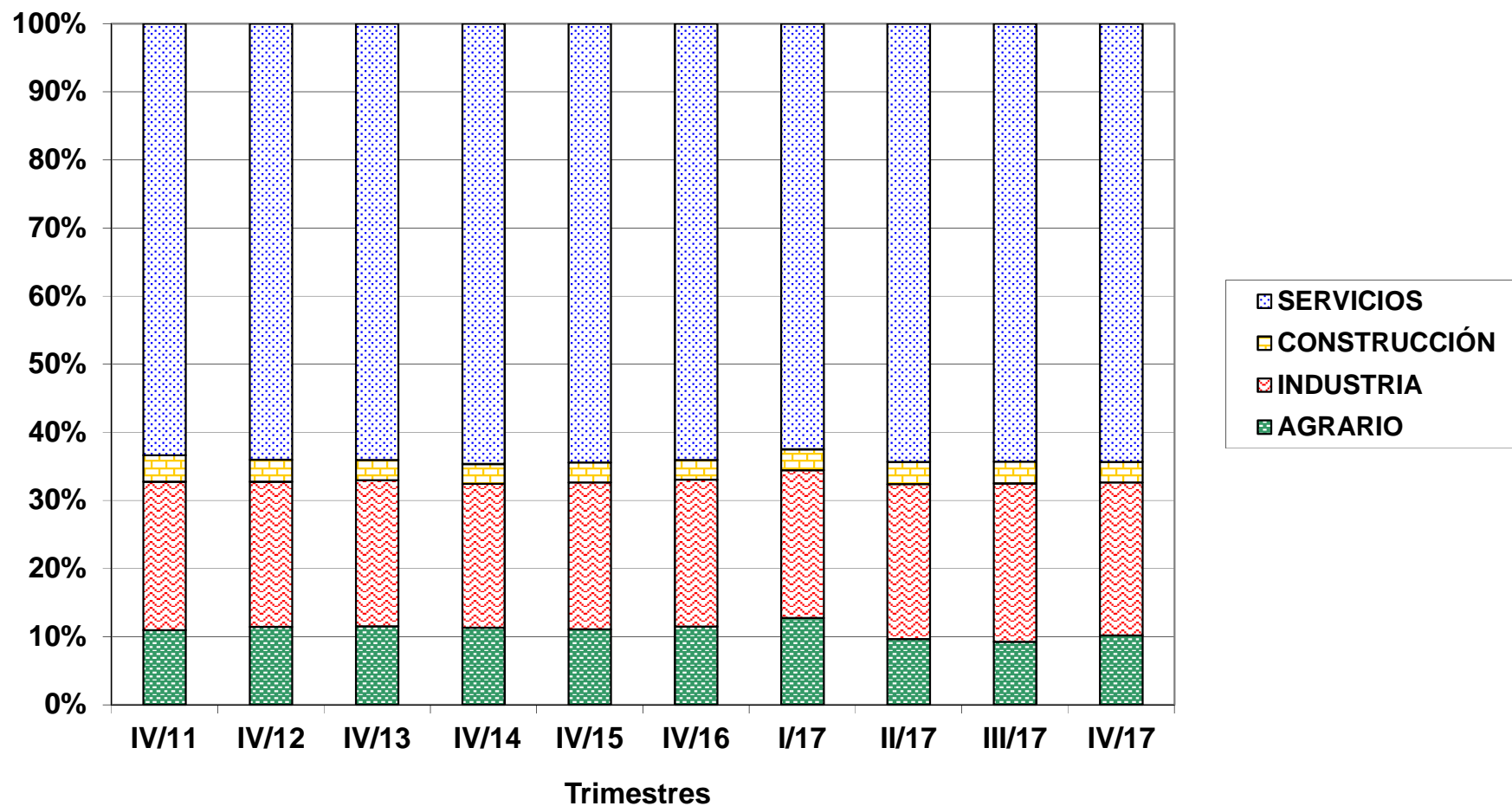
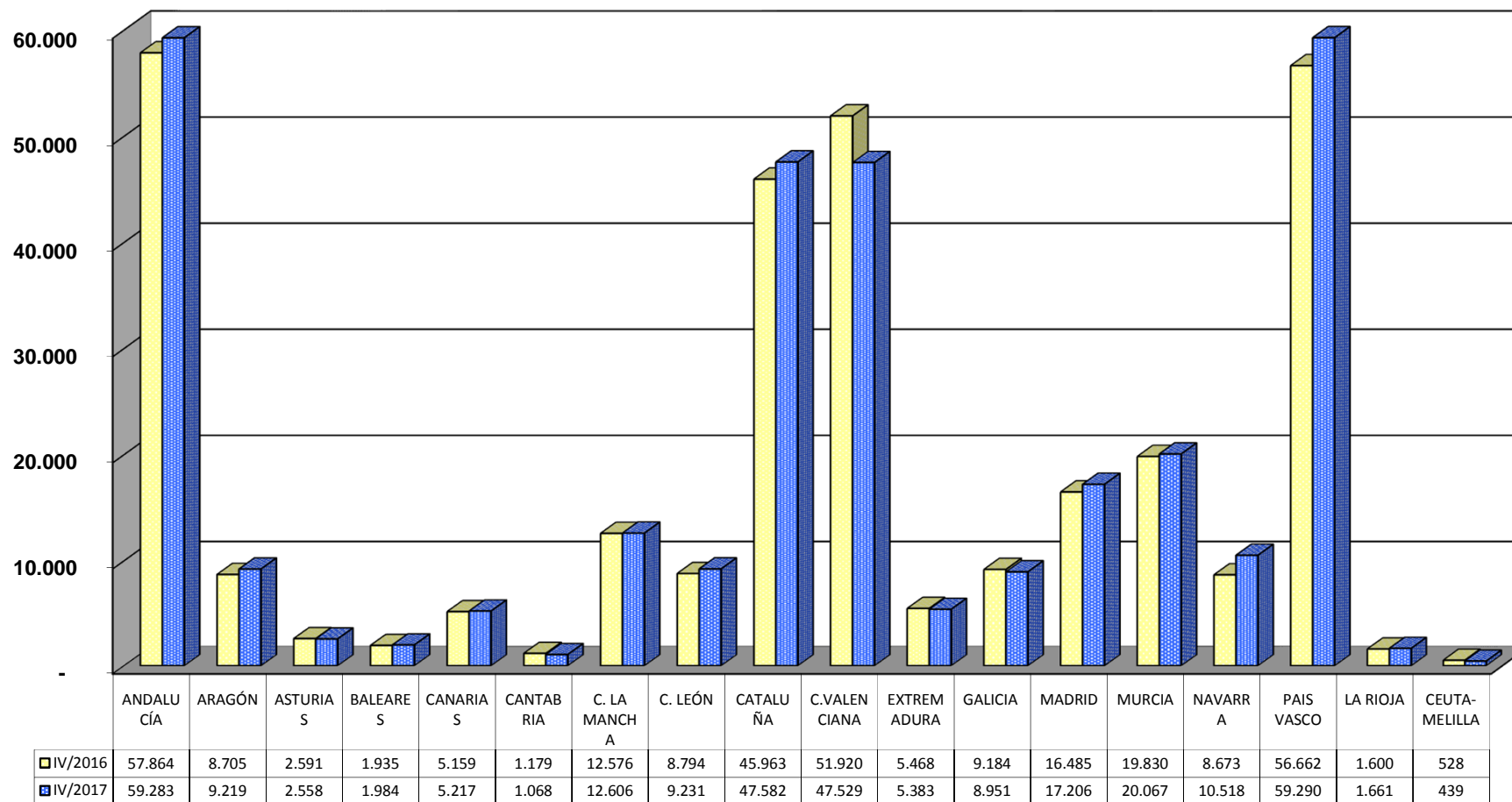
Informes Sociedades Cooperativas

A.2 SOCIEDADES COOPERATIVAS. NÚMERO DE SOCIEDADES Y DE TRABAJADORES POR TAMAÑO DE SOCIEDAD, EXCLUIDO EL RÉGIMEN DE AUTÓNOMOS.

31/12/2017

Tamaño	Sociedades	%	Trabajadores	%
TOTAL	12.056	100,0	233.309	100,0
0-5	7.344	60,9	18.258	7,8
6-10	1.892	15,7	14.346	6,1
11-25	1.489	12,4	24.037	10,3
26-50	645	5,4	23.036	9,9
51-100	338	2,8	23.332	10,0
101-250	230	1,9	34.395	14,7
Mayor 250	118	1,0	95.905	41,1

A.3 SOCIEDADES COOPERATIVAS, NÚMERO DE SOCIEDADES Y SUS TRABAJADORES POR AÑO DE ALTA EN LA S.SOCIAL, EXCLUIDO EL RÉGIMEN DE AUTÓNOMOS.

31/12/2017

Año de Alta	Sociedades	%	Trabajadores	%
TOTAL	12.056	100,0	233.309	100,0
< 1960	255	2,1	12.800	5,5
1960 - 1969	326	2,7	31.028	13,3
1970 - 1979	514	4,3	23.478	10,1
1980 - 1989	1.577	13,1	41.241	17,7
1990 - 1999	2.141	17,8	37.718	16,2
2000 - 2009	2.629	21,8	41.423	17,8
Desde 2010 (*)	4.614	38,3	45.621	19,6

(*) Con fecha 01-01-2012 las sociedades que estaban inscritas en el Régimen Especial Agrario se han integrado en el Régimen General, cambiando la fecha de alta que tenían por la de 01-01-2012

NÚMERO DE CENTROS DE COTIZACIÓN Y TRABAJADORES POR SECTOR

ACTIVIDADES ECONÓMICAS (CNAE2009)	Centros de Cotización		NÚMERO DE TRABAJADORES					
	Total	%	Total	%	General (1)		Autónomos	
SECTORES						%		%
TOTAL	17.005	100,0	319.792	100,0	233.309	100,0	86.483	100,0
AGRARIO	2.308	13,6	32.591	10,2	31.586	13,5	1.005	1,2
INDUSTRIA	3.162	18,6	71.757	22,4	32.410	13,9	39.347	45,5
CONSTRUCCION	902	5,3	9.717	3,0	3.420	1,5	6.297	7,3
SERVICIOS	10.633	62,5	205.727	64,3	165.893	71,1	39.834	46,1

NÚMERO DE CENTROS DE COTIZACIÓN Y TRABAJADORES POR SECCIONES DE ACTIVIDAD

ACTIVIDADES ECONÓMICAS (CNAE2009)	Centros de Cotización		NÚMERO DE TRABAJADORES					
	Total	%	Total	%	General (1)		Autónomos	
SECCIONES						%		%
A AGRICULTURA, GANADERÍA, SILVICULTURA Y PESCA	2.308	13,6	32.591	10,2	31.586	13,5	1.005	1,2
B INDUSTRIAS EXTRACTIVAS	11	0,1	62	0,0	31	0,0	31	0,0
C INDUSTRIA MANUFACTURERA	3.049	17,9	71.113	22,2	31.856	13,7	39.257	45,4
D SUMIN. ENERGÍA ELÉCTRICA, GAS, VAPOR Y AIRE ACONDIC.	36	0,2	201	0,1	191	0,1	10	0,0
E SUMIN. AGUA, ACT. SANEAM., GEST. RESIDUOS Y DESCONTAMINACIÓN	66	0,4	381	0,1	332	0,1	49	0,1
F CONSTRUCCIÓN	902	5,3	9.717	3,0	3.420	1,5	6.297	7,3
G COMERCIO P/ MAYOR Y P/ MENOR; REPARACIÓN DE VEHÍCULOS	3.210	18,9	72.452	22,7	60.589	26,0	11.863	13,7
H TRANSPORTE Y ALMACENAMIENTO	900	5,3	15.018	4,7	4.889	2,1	10.129	11,7
I HOSTELERÍA	644	3,8	8.573	2,7	7.136	3,1	1.437	1,7
J INFORMACIÓN Y COMUNICACIONES	264	1,6	1.887	0,6	1.176	0,5	711	0,8
K ACTIVIDADES FINANCIERAS Y DE SEGUROS	301	1,8	18.311	5,7	16.189	6,9	2.122	2,5
L ACTIVIDADES INMOBILIARIAS	57	0,3	232	0,1	131	0,1	101	0,1
M ACTIVIDADES PROFESIONALES, CIENTÍFICAS Y TÉCNICAS	933	5,5	7.820	2,4	3.810	1,6	4.010	4,6
N ACTIVIDADES ADMINISTRATIVAS Y SERVICIOS AUXILIARES	714	4,2	11.381	3,6	9.934	4,3	1.447	1,7
O ADMINISTRACIÓN PÚBLICA Y DEFENSA; SEG. SOCIAL OBLIGATORIA	4	0,0	35	0,0	26	0,0	9	0,0
P EDUCACIÓN	2.173	12,8	41.758	13,1	36.494	15,6	5.264	6,1
Q ACTIVIDADES SANITARIAS Y DE SERVICIOS SOCIALES	750	4,4	22.782	7,1	21.628	9,3	1.154	1,3
R ACTIVIDADES ARTÍSTICAS, RECREATIVAS Y DE ENTRETENIMIENTO	304	1,8	2.716	0,8	2.108	0,9	608	0,7
S OTROS SERVICIOS	363	2,1	2.718	0,8	1.746	0,7	972	1,1
T ACT. DE LOS HOGARES COMO EMPLEADORES Y COMO PRODUCTORES	16	0,1	39	0,0	37	0,0	2	0,0
U ACT. DE ORGANIZACIONES Y ORGANISMOS EXTRATERRITORIALES	0	0,0	5	0,0	0	0,0	5	0,0

(1) Además del régimen general incluye otros regímenes de la Seguridad Social diferentes al de autónomos.

A.4b SOCIEDADES COOPERATIVAS EN SITUACIÓN DE ALTA EN LA SEGURIDAD SOCIAL.- CENTROS DE COTIZACIÓN Y TRABAJADORES POR DIVISIÓN DE ACTIVIDAD

31/12/2017

ACTIVIDADES ECONÓMICAS (CNAE2009)		C. Cotización		NÚMERO DE TRABAJADORES		
		DIVISIONES		Total	General (1)	Autónomos
A	01	AGRICULTURA, GANADERÍA, CAZA Y SERVICIOS RELACIONADOS	2.215	32.157	31.249	908
A	02	SILVICULTURA Y EXPLOTACIÓN FORESTAL	46	277	193	84
A	03	PESCA Y ACUICULTURA	47	157	144	13
B	05	EXTRACCIÓN DE ANTRACITA, HULLA Y LIGNITO	0	6	0	6
B	06	EXTRACCIÓN DE CRUDO DE PETRÓLEO Y GAS NATURAL	0	0	0	0
B	07	EXTRACCIÓN DE MINERALES METÁLICOS	1	1	1	0
B	08	OTRAS INDUSTRIAS EXTRACTIVAS	9	50	25	25
B	09	ACTIVIDADES DE APOYO A LAS INDUSTRIAS EXTRACTIVAS	1	5	5	0
C	10	INDUSTRIA DE LA ALIMENTACIÓN	1.253	35.061	14.898	20.163
C	11	FABRICACIÓN DE BEBIDAS	442	4.118	4.088	30
C	12	INDUSTRIA DEL TABACO	0	0	0	0
C	13	INDUSTRIA TEXTIL	30	332	134	198
C	14	CONFECIÓN DE PRENDAS DE VESTIR	99	1.441	452	989
C	15	INDUSTRIA DEL CUERO Y DEL CALZADO	32	461	280	181
C	16	INDUSTRIA DE LA MADERA Y DEL CORCHO, CESTERÍA Y ESPARTERÍA	102	1.214	631	583
C	17	INDUSTRIA DEL PAPEL	5	67	27	40
C	18	ARTES GRÁFICAS Y REPRODUCCIÓN DE SOPORTES GRABADOS	149	909	622	287
C	19	COQUERÍAS Y REFINO DE PETRÓLEO	0	1	0	1
C	20	INDUSTRIA QUÍMICA	41	256	218	38
C	21	FABRICACIÓN DE PRODUCTOS FARMACÉUTICOS	0	0	0	0
C	22	FABRICACIÓN DE PRODUCTOS DE CAUCHO Y PLÁSTICOS	41	2.609	1.162	1.447
C	23	FABRICACIÓN DE OTROS PRODUCTOS MINERALES NO METÁLICOS	58	646	299	347
C	24	METALURGIA; FABRIC. PROD. DE HIERRO, ACERO Y FERROALEACIONES	46	4.744	2.469	2.275
C	25	FABRICACIÓN DE PROD. METÁLICOS, EXCEPTO MAQUINARIA Y EQUIPO	298	5.773	1.848	3.925
C	26	FABRICACIÓN DE PROD. INFORMÁTICOS, ELECTRÓNICOS Y ÓPTICOS	17	810	119	691
C	27	FABRICACIÓN DE MATERIAL Y EQUIPO ELÉCTRICO	31	2.267	590	1.677
C	28	FABRICACIÓN DE MAQUINARIA Y EQUIPO N.C.O.P.	102	5.859	1.661	4.198
C	29	FABRICACIÓN DE VEHÍCULOS DE MOTOR, REMOLQUES	23	1.537	542	995
C	30	FABRICACIÓN DE OTRO MATERIAL DE TRANSPORTE	10	282	132	150
C	31	FABRICACIÓN DE MUEBLES	126	1.331	750	581
C	32	OTRAS INDUSTRIAS MANUFACTURERAS	32	444	250	194
C	33	REPARACIÓN E INSTALACIÓN DE MAQUINARIA Y EQUIPO	112	951	684	267
D	35	SUMINISTRO DE ENERGÍA ELÉCTR., GAS, VAPOR Y AIRE ACONDICIONADO	36	201	191	10
E	36	CAPTACIÓN, DEPURACIÓN Y DISTRIBUCIÓN DE AGUA	41	100	97	3
E	37	RECOGIDA Y TRATAMIENTO DE AGUAS RESIDUALES	1	18	12	6
E	38	RECOGIDA, TRATAMIENTO Y ELIMINACIÓN DE RESIDUOS; VALORIZACIÓN	23	254	220	34
E	39	ACTIVIDADES DE DESCONTAM. Y OTROS SERV. DE GESTIÓN DE RESIDUOS	1	9	3	6
F	41	CONSTRUCCIÓN DE EDIFICIOS	325	2.862	1.245	1.617
F	42	INGENIERÍA CIVIL	17	284	33	251
F	43	ACTIVIDADES DE CONSTRUCCIÓN ESPECIALIZADA	560	6.571	2.142	4.429
G	45	VENTA Y REPARACIÓN DE VEHÍCULOS DE MOTOR Y MOTOCICLETAS	351	2.148	1.211	937
G	46	COMERCIO AL POR MAYOR E INTERMEDIARIOS DEL COMERCIO	1.722	36.456	35.112	1.344
G	47	COMERCIO AL POR MENOR	1.137	33.848	24.266	9.582
H	49	TRANSPORTE TERRESTRE Y POR TUBERÍA	689	13.651	3.688	9.963
H	50	TRANSPORTE MARÍTIMO Y POR VÍAS NAVEGABLES INTERIORES	1	3	2	1
H	51	TRANSPORTE AÉREO	0	0	0	0
H	52	ALMACENAMIENTO Y ACTIVIDADES ANEXAS AL TRANSPORTE	184	1.167	1.063	104
H	53	ACTIVIDADES POSTALES Y DE CORREOS	26	197	136	61
I	55	SERVICIOS DE ALOJAMIENTO	82	509	393	116
I	56	SERVICIOS DE COMIDAS Y BEBIDAS	562	8.064	6.743	1.321
J	58	EDICIÓN	55	401	228	173
J	59	ACTIV. CINEMATOGRAF., VIDEO Y PROGR. DE TV, SONIDO Y ED. MUSICAL	56	272	184	88
J	60	ACTIVIDADES DE PROGRAMACIÓN Y EMISIÓN DE RADIO Y TELEVISIÓN	9	58	47	11
J	61	TELECOMUNICACIONES	30	190	157	33
J	62	PROGRAMACIÓN, CONSULTORÍA Y ACTIV. RELAC. CON LA INFORMÁTICA	101	826	507	319
J	63	SERVICIOS DE INFORMACIÓN	13	140	53	87
K	64	SERVICIOS FINANCIEROS, EXCEPTO SEGUROS Y FONDOS DE PENSIONES	275	18.096	16.120	1.976
K	65	SEGUROS, REASEGUROS Y FONDOS DE PENSIONES,	2	37	12	25
K	66	ACTIVIDADES AUXIL.A LOS SERVICIOS FINANCIEROS Y A LOS SEGUROS	24	178	57	121
L	68	ACTIVIDADES INMOBILIARIAS	57	232	131	101
M	69	ACTIVIDADES JURÍDICAS Y DE CONTABILIDAD	352	2.313	1.319	994
M	70	ACTIV. DE LAS SEDES CENTRALES; CONSULTORÍA DE GESTIÓN EMPRESARIAL	149	1.628	439	1.189
M	71	SERVICIOS TÉCNICOS DE ARQUITECTURA E INGENIERÍA	188	1.620	811	809
M	72	INVESTIGACIÓN Y DESARROLLO	48	994	456	538
M	73	PUBLICIDAD Y ESTUDIOS DE MERCADO	66	471	276	195
M	74	OTRAS ACTIVIDADES PROFESIONALES, CIENTÍFICAS Y TÉCNICAS	98	581	349	232
M	75	ACTIVIDADES VETERINARIAS	32	213	160	53
N	77	ACTIVIDADES DE ALQUILER	66	578	367	211
N	78	ACTIVIDADES RELACIONADAS CON EL EMPLEO	71	3.143	3.092	51
N	79	ACTIVIDADES DE AGENCIAS DE VIAJES	31	351	59	292
N	80	ACTIVIDADES DE SEGURIDAD E INVESTIGACIÓN	12	62	49	13
N	81	SERVICIOS A EDIFICIOS Y ACTIVIDADES DE JARDINERÍA	385	5.050	4.574	476
N	82	ACTIVIDADES ADMINISTRATIVAS DE OFICINA Y OTRAS AUX. A EMPRESAS	149	2.197	1.793	404
O	84	ADMINISTRACIÓN PÚBLICA Y DEFENSA; SEGURIDAD SOCIAL OBLIGATORIA	4	35	26	9
P	85	EDUCACIÓN	2.173	41.758	36.494	5.264
Q	86	ACTIVIDADES SANITARIAS	210	3.971	3.386	585
Q	87	ASISTENCIA EN ESTABLECIMIENTOS RESIDENCIALES	123	5.118	4.967	151
Q	88	ACTIVIDADES DE SERVICIOS SOCIALES SIN ALOJAMIENTO	417	13.693	13.275	418
R	90	ACTIVIDADES DE CREACIÓN, ARTÍSTICAS Y ESPECTÁCULOS	152	1.460	1.150	310
R	91	ACTIVIDADES DE BIBLIOTECAS, ARCHIVOS, MUSEOS Y OTRAS CULTURALES	25	279	237	42
R	92	ACTIVIDADES DE JUEGOS DE AZAR Y APUESTAS	0	8	0	8
R	93	ACTIVIDADES DEPORTIVAS, RECREATIVAS Y DE ENTRETENIMIENTO	127	969	721	248
S	94	ACTIVIDADES ASOCIATIVAS	112	869	766	103
S	95	REPARACIÓN DE ORDENADORES, EFECTOS PERSONALES Y DE USO DOMÉSTICO	65	656	215	441
S	96	OTROS SERVICIOS PERSONALES	186	1.193	765	428
T	97	ACTIVIDADES DE LOS HOGARES COMO EMPLEADORES DE PERSONAL DOMÉSTICO	16	39	37	2
T	98	ACTIV. DE HOGARES COMO PRODUCT. DE BIENES Y SERVICIOS PARA USO PROPIO	0	0	0	0
U	99	ACTIVIDADES DE ORGANIZACIONES Y ORGANISMOS EXTRATERRITORIALES	0	5	0	5

SOCIEDADES LABORALES

Gráficos Sociedades Laborales

GRAFICO BG-1 SOCIEDADES LABORALES.- Evolución del nº de sociedades y de trabajadores

Nº Sociedades

Nº Trabajadores

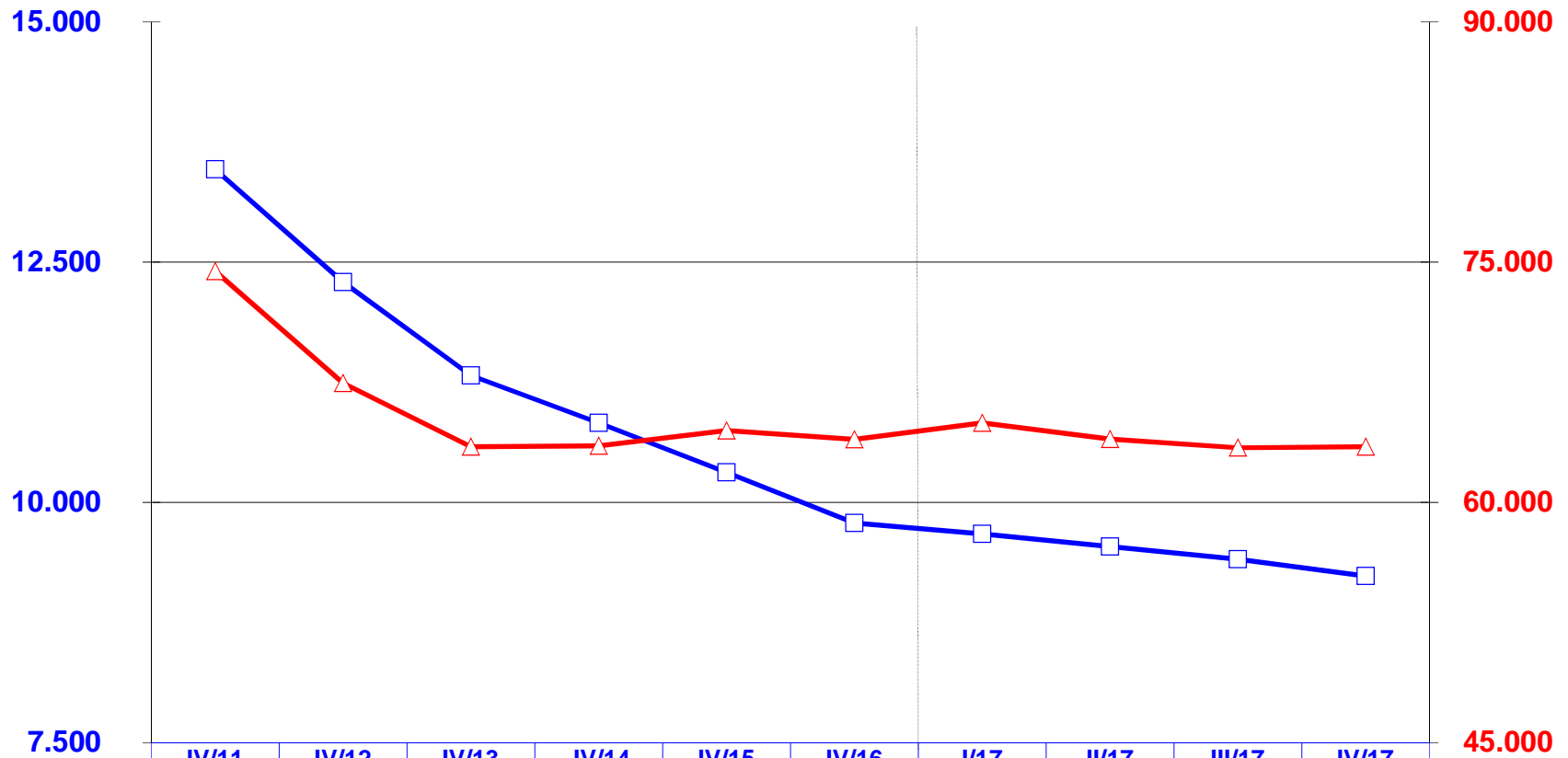

—□— Nº SOCIEDADES	13.465	12.294	11.322	10.828	10.313	9.787	9.672	9.541	9.410	9.234
—△— Nº TRABAJADORES	74.438	67.445	63.472	63.536	64.484	63.935	64.963	63.953	63.415	63.471

Trimestres



GRAFICO BG-2 SOCIEDADES LABORALES.-
Distribución de los trabajadores por tamaño de la sociedad



GRAFICO BG-3 SOCIEDADES LABORALES.- Distribución porcentual de los trabajadores por tamaño de la sociedad



GRAFICO BG-4 SOCIEDADES LABORALES.- Distribución de los trabajadores por sector de actividad

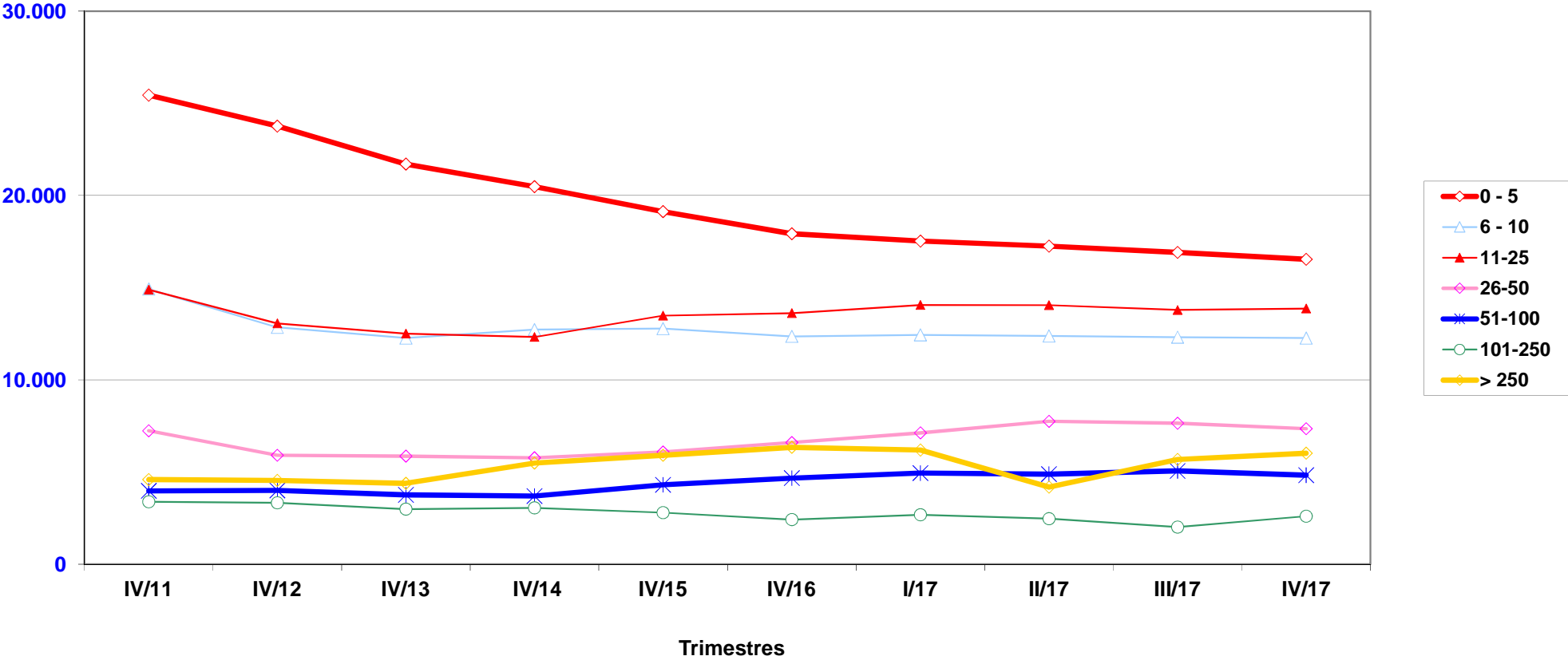

GRAFICO BG-5 SOCIEDADES LABORALES.-

Distribución porcentual de los trabajadores por sector de actividad

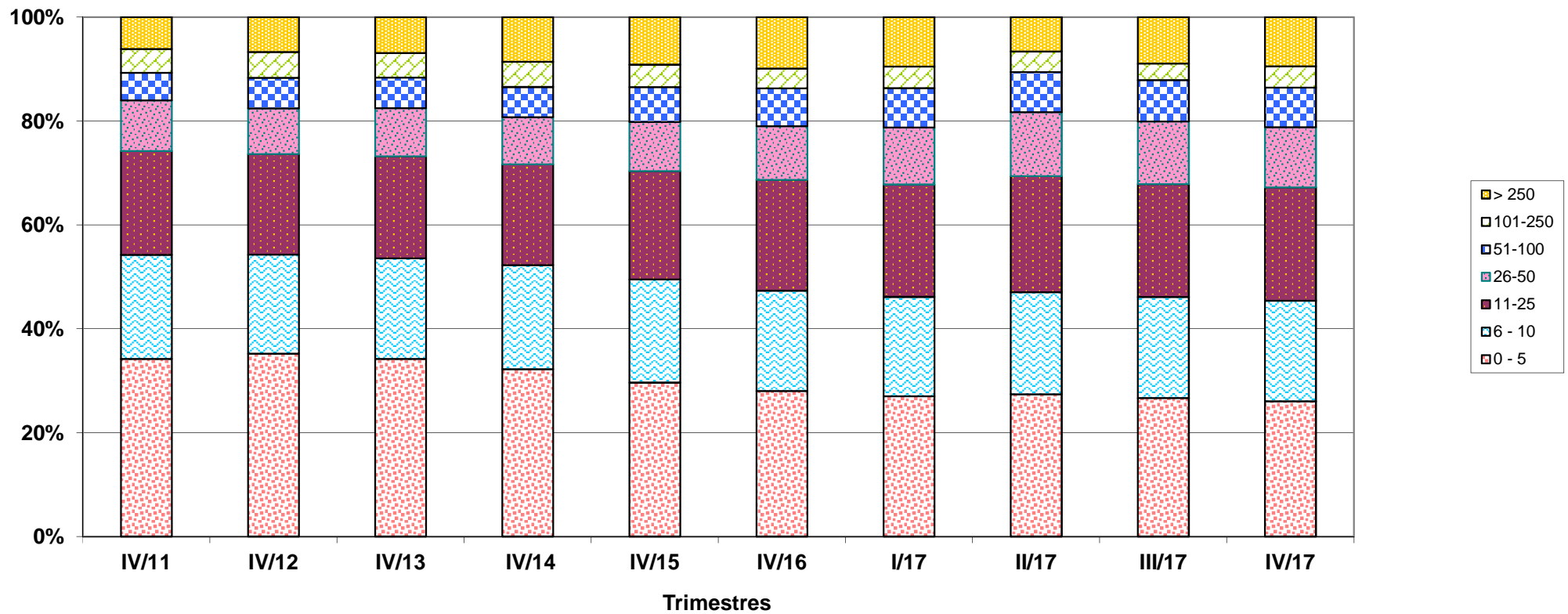

GRAFICO BG-6 SOCIEDADES LABORALES.-
Distribución de los trabajadores por Comunidad Autónoma.
4º trimestre de 2016 y 2017

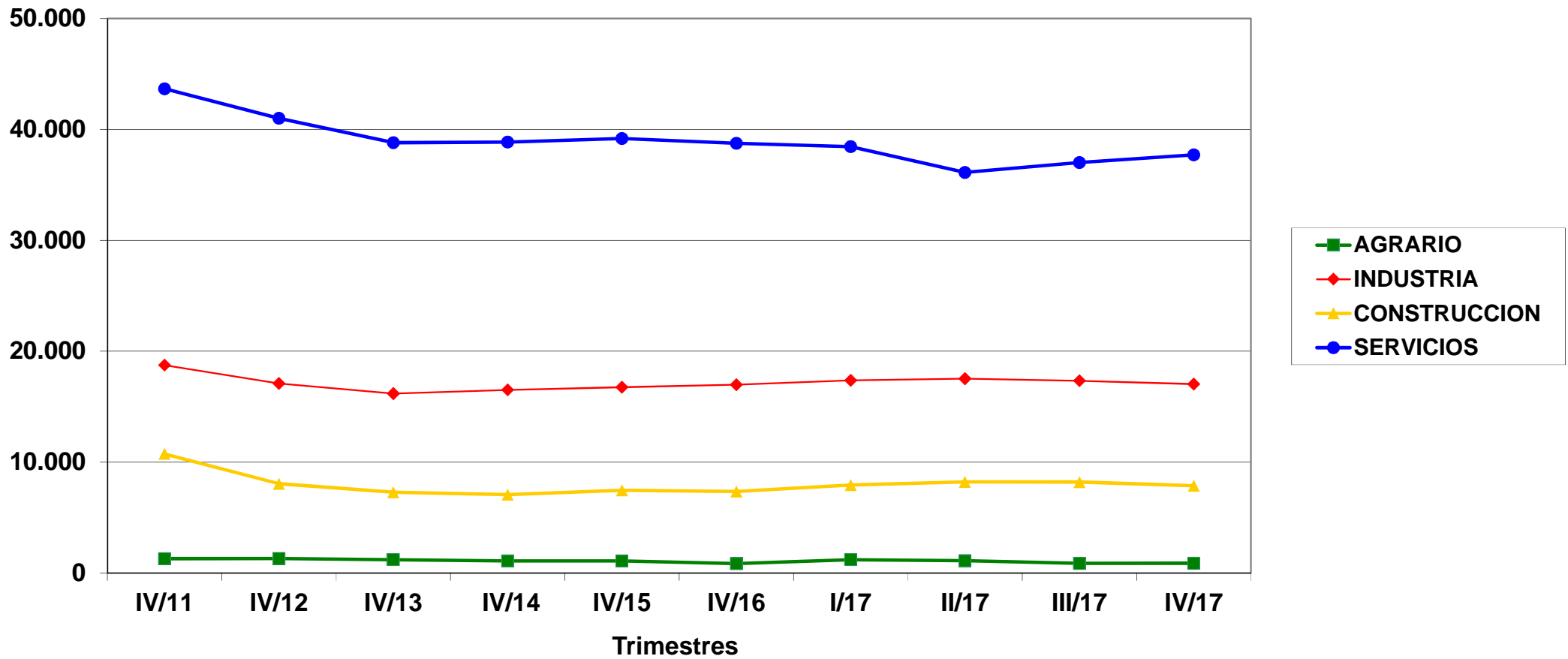

SOCIEDADES LABORALES

Informes Sociedades Laborales

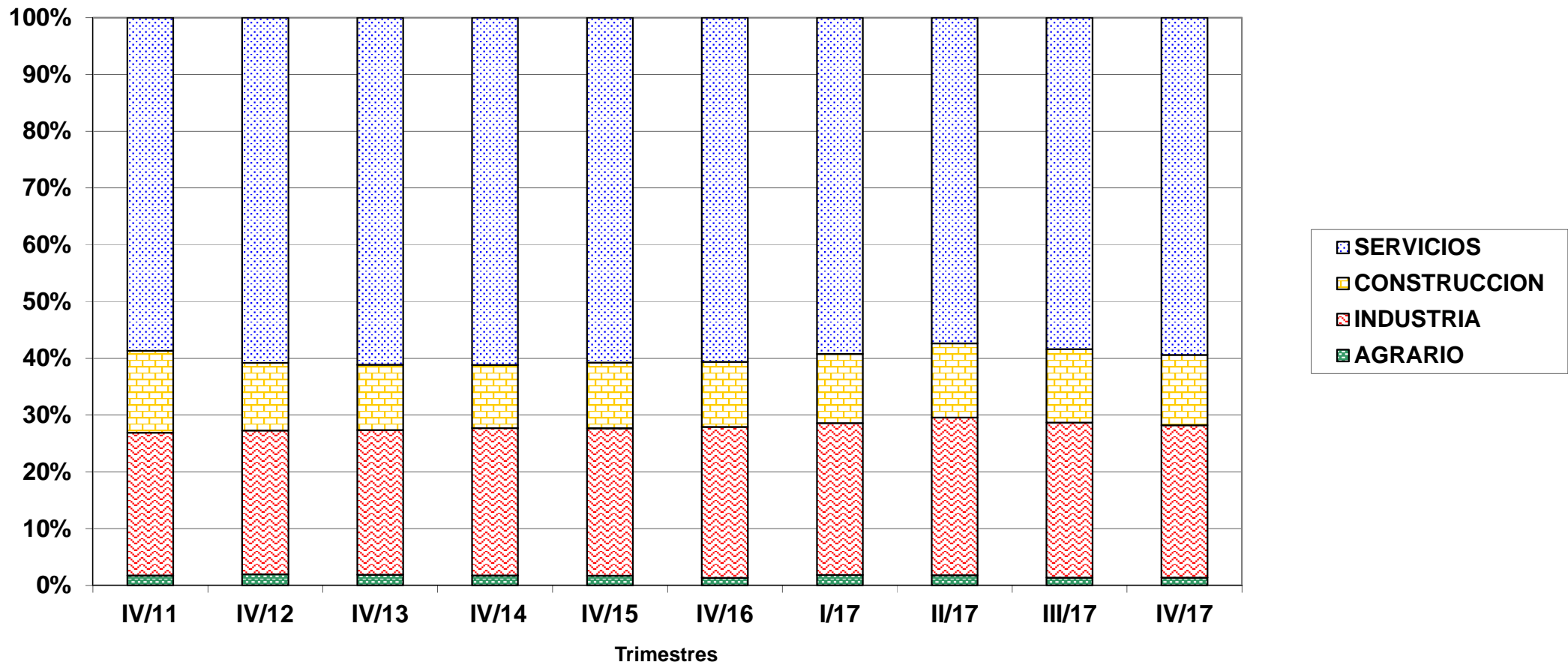
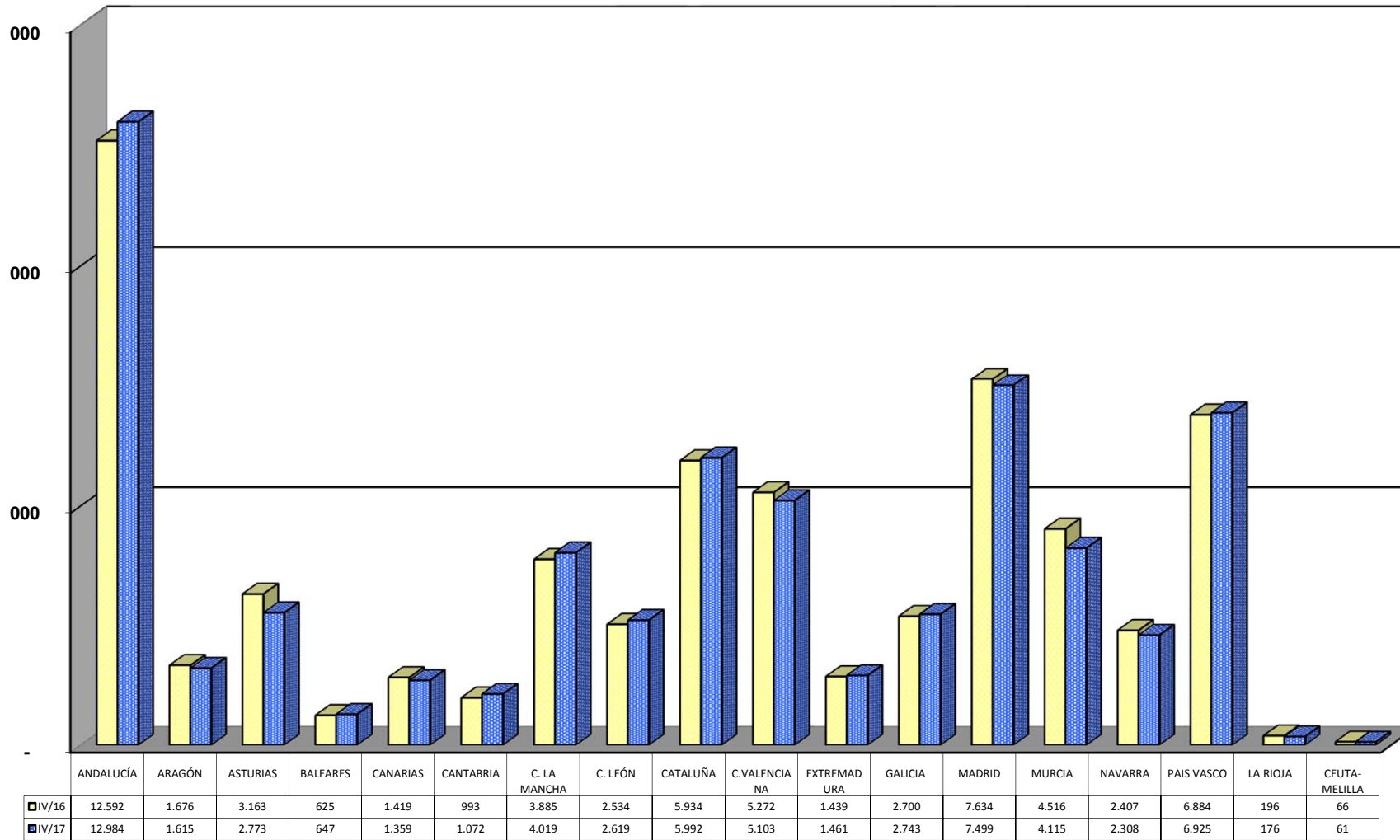
B.1 SOCIEDADES LABORALES. NÚMERO DE SOCIEDADES, DE CENTROS DE COTIZACIÓN Y SUS TRABAJADORES, SEGÚN CLASE, POR COMUNIDAD AUTÓNOMA Y PROVINCIA

31/12/2017

Com. Autónoma / y Provincia

	POR SOCIEDADES (*)						POR CENTROS DE COTIZACIÓN (**)					
	Sociedades			Trabajadores			Núm. Centros			Trabajadores		
	Total	Anónimas	Ltdas.	Total	Anónimas	Ltdas.	Total	Anónimas	Ltdas.	Total	Anónimas	Ltdas.
TOTAL	9.234	980	8.254	63.471	14.111	49.360	10.179	1.114	9.065	63.471	14.111	49.360
ANDALUCIA	2.038	99	1.939	12.749	1.128	11.621	2.312	113	2.199	12.984	1.355	11.629
ALMERIA	210	5	205	1.035	72	963	235	6	229	1.110	133	977
CADIZ	211	15	196	1.954	114	1.840	244	16	228	1.864	114	1.750
CORDOBA	246	12	234	1.397	105	1.292	289	15	274	1.303	108	1.195
GRANADA	187	13	174	1.295	73	1.222	208	16	192	1.470	241	1.229
HUELVA	227	7	220	1.252	116	1.136	247	8	239	1.267	119	1.148
JAEN	217	17	200	1.196	111	1.085	246	18	228	1.197	111	1.086
MALAGA	342	12	330	2.145	369	1.776	397	13	384	2.186	362	1.824
SEVILLA	398	18	380	2.475	168	2.307	446	21	425	2.587	167	2.420
ARAGON	338	29	309	1.506	225	1.281	366	32	334	1.615	283	1.332
HUESCA	86	4	82	335	21	314	92	4	88	335	21	314
TERUEL	27	5	22	107	21	86	28	5	23	107	21	86
ZARAGOZA	225	20	205	1.064	183	881	246	23	223	1.173	241	932
ASTURIAS	347	47	300	3.224	1.730	1.494	369	52	317	2.773	1.279	1.494
ASTURIAS	347	47	300	3.224	1.730	1.494	369	52	317	2.773	1.279	1.494
BALEARES	84	4	80	615	47	568	99	7	92	647	63	584
BALEARES	84	4	80	615	47	568	99	7	92	647	63	584
CANARIAS	258	18	240	1.359	111	1.248	285	21	264	1.359	111	1.248
LAS PALMAS	116	5	111	714	41	673	134	6	128	711	42	669
STA.CRUZ DE TENERIFE	142	13	129	645	70	575	151	15	136	648	69	579
CANTABRIA	108	13	95	1.049	617	432	114	17	97	1.072	642	430
CANTABRIA	108	13	95	1.049	617	432	114	17	97	1.072	642	430
CASTILLA LA MANCHA	783	91	692	3.951	817	3.134	845	100	745	4.019	825	3.194
ALBACETE	184	32	152	1.044	261	783	209	37	172	1.051	268	783
CIUDAD REAL	205	18	187	1.117	189	928	215	19	196	1.114	189	925
CUENCA	137	7	130	615	48	567	150	7	143	618	48	570
GUADALAJARA	26	6	20	104	40	64	28	6	22	104	40	64
TOLEDO	231	28	203	1.071	279	792	243	31	212	1.132	280	852
CASTILLA Y LEON	512	58	454	2.607	386	2.221	551	67	484	2.619	402	2.217
AVILA	21	0	21	80	0	80	27	0	27	86	0	86
BURGOS	50	13	37	484	105	379	53	14	39	470	96	374
LEON	87	4	83	426	33	393	94	7	87	444	52	392
PALENCIA	39	5	34	181	27	154	41	7	34	181	27	154
SALAMANCA	86	14	72	412	74	338	93	16	77	421	74	347
SEGOVIA	16	4	12	113	34	79	19	4	15	113	34	79
SORIA	25	4	21	93	19	74	28	4	24	93	19	74
VALLADOLID	156	11	145	690	78	612	161	12	149	692	84	608
ZAMORA	32	3	29	128	16	112	35	3	32	119	16	103
CATALUÑA	774	80	694	5.976	1.934	4.042	881	97	784	5.992	1.930	4.062
BARCELONA	590	68	522	5.107	1.829	3.278	677	85	592	5.146	1.827	3.319
GERONA	79	3	76	378	15	363	88	3	85	355	15	340
LERIDA	55	3	52	207	20	187	61	3	58	205	18	187
TARRAGONA	50	6	44	284	70	214	55	6	49	286	70	216
COM. VALENCIANA	729	69	660	5.108	885	4.223	792	83	709	5.103	912	4.191
ALICANTE	228	19	209	1.437	216	1.221	262	29	233	1.442	221	1.221
CASTELLON	100	14	86	554	109	445	108	15	93	558	109	449
VALENCIA	401	36	365	3.117	560	2.557	422	39	383	3.103	582	2.521
EXTREMADURA	263	51	212	1.472	312	1.160	300	59	241	1.461	312	1.149
BADAJOS	187	36	151	1.063	245	818	212	43	169	1.049	245	804
CACERES	76	15	61	409	67	342	88	16	72	412	67	345
GALICIA	481	30	451	2.658	407	2.251	535	38	497	2.743	506	2.237
LA CORUÑA	165	13	152	925	103	822	187	18	169	1.006	183	823
LUGO	53	1	52	344	28	316	60	2	58	344	37	307
ORENSE	79	2	77	271	36	235	90	2	88	270	33	237
PONTEVEDRA	184	14	170	1.118	240	878	198	16	182	1.123	253	870
MADRID	1.058	136	922	7.526	1.348	6.178	1.152	153	999	7.499	1.326	6.173
MADRID	1.058	136	922	7.526	1.348	6.178	1.152	153	999	7.499	1.326	6.173
MURCIA	547	26	521	4.153	385	3.768	611	30	581	4.115	384	3.731
MURCIA	547	26	521	4.153	385	3.768	611	30	581	4.115	384	3.731
NAVARRA	278	63	215	2.361	967	1.394	291	64	227	2.308	962	1.346
NAVARRA	278	63	215	2.361	967	1.394	291	64	227	2.308	962	1.346
PAIS VASCO	600	159	441	6.932	2.761	4.171	634	171	463	6.925	2.759	4.166
ALAVA	77	14	63	531	123	408	82	15	67	545	128	417
GUIPUZCOA	240	76	164	3.386	1.212	2.174	255	81	174	3.386	1.209	2.177
VIZCAYA	283	69	214	3.015	1.426	1.589	297	75	222	2.994	1.422	1.572
RIOJA (LA)	30	4	26	164	20	144	35	6	29	176	29	147
RIOJA (LA)	30	4	26	164	20	144	35	6	29	176	29	147
CEUTA	3	2	1	39	29	10	4	3	1	39	29	10
MELILLA	3	1	2	22	2	20	3	1	2	22	2	20

(*) Datos referidos a la provincia en la que tiene su sede central la sociedad

(**) Datos referidos a la provincia en la que está ubicado el centro de cotización y realizan su actividad los trabajadores

B.2 SOCIEDADES LABORALES.
NÚMERO DE SOCIEDADES Y DE TRABAJADORES,
SEGÚN CLASE, POR TAMAÑO DE SOCIEDAD.

31/12/2017

Tamaño	SOCIEDADES				TRABAJADORES			
	Total	%	Anónimas	Limitadas	Total	%	Anónimas	Limitadas
TOTAL	9.234	100,0	980	8.254	63.471	100,0	14.111	49.360
0 - 5	6.381	69,1	434	5.947	16.540	26,1	1.273	15.267
6 - 10	1.644	17,8	239	1.405	12.266	19,3	1.829	10.437
11 - 25	897	9,7	203	694	13.867	21,8	3.225	10.642
26 - 50	212	2,3	69	143	7.346	11,6	2.429	4.917
51 - 100	71	0,8	26	45	4.828	7,6	1.798	3.030
101 - 250	17	0,2	4	13	2.603	4,1	615	1.988
> 250	12	0,1	5	7	6.021	9,5	2.942	3.079

B.3 SOCIEDADES LABORALES.
NÚMERO DE SOCIEDADES Y DE TRABAJADORES,
SEGÚN CLASE, POR AÑO DE ALTA EN LA S.SOCIAL

31/12/2017

Año de Alta	SOCIEDADES				TRABAJADORES			
	Total	%	Anónimas	Limitadas	Total	%	Anónimas	Limitadas
TOTAL	9.234	100,0	980	8.254	63.471	100,0	14.111	49.360
< 1989	160	1,7	147	13	3.269	5,2	3.122	147
1989 - 1991	132	1,4	124	8	1.612	2,5	1.578	34
1992 - 1994	250	2,7	237	13	2.858	4,5	2.787	71
1995 - 1997	263	2,8	183	80	3.735	5,9	2.352	1.383
1998 - 2000	1.095	11,9	108	987	7.900	12,4	2.040	5.860
2001 - 2003	1.674	18,1	42	1.632	10.635	16,8	439	10.196
2004 - 2006	1.550	16,8	27	1.523	9.722	15,3	972	8.750
2007 - 2009	1.009	10,9	23	986	6.011	9,5	134	5.877
2010 - 2012	1.254	13,6	33	1.221	7.616	12,0	220	7.396
2013 - 2015	1.365	14,8	39	1.326	7.946	12,5	379	7.567
Desde 2016	482	5,2	17	465	2.167	3,4	88	2.079

ACTIVIDADES ECONÓMICAS (CNAE2009)		CENTROS DE COTIZACIÓN			TRABAJADORES			
		Total	Anónimas	Limitada	Total	Anónimas	Limitadas	
A	01	AGRICULTURA, GANADERÍA, CAZA Y SERVICIOS RELACIONADOS	116	10	106	667	94	573
A	02	SILVICULTURA Y EXPLOTACIÓN FORESTAL	20	2	18	148	18	130
A	03	PESCA Y ACUICULTURA	20	2	18	60	8	52
B	05	EXTRACCIÓN DE ANTRACITA, HULLA Y LIGNITO	0	0	0	0	0	0
B	06	EXTRACCIÓN DE CRUDO DE PETRÓLEO Y GAS NATURAL	0	0	0	0	0	0
B	07	EXTRACCIÓN DE MINERALES METÁLICOS	0	0	0	0	0	0
B	08	OTRAS INDUSTRIAS EXTRACTIVAS	9	1	8	19	3	16
B	09	ACTIVIDADES DE APOYO A LAS INDUSTRIAS EXTRACTIVAS	1	0	1	1	0	1
C	10	INDUSTRIA DE LA ALIMENTACIÓN	255	49	206	1.916	363	1.553
C	11	FABRICACIÓN DE BEBIDAS	29	6	23	150	55	95
C	12	INDUSTRIA DEL TABACO	0	0	0	0	0	0
C	13	INDUSTRIA TEXTIL	41	7	34	436	159	277
C	14	CONFECCIÓN DE PRENDAS DE VESTIR	37	2	35	227	12	215
C	15	INDUSTRIA DEL CUERO Y DEL CALZADO	27	3	24	244	35	209
C	16	INDUSTRIA DE LA MADERA Y DEL CORCHO, CESTERÍA Y ESPARTERÍA	93	22	71	636	243	393
C	17	INDUSTRIA DEL PAPEL	14	5	9	112	67	45
C	18	ARTES GRÁFICAS Y REPRODUCCIÓN DE SOPORTES GRABADOS	202	35	167	988	209	779
C	19	COQUERÍAS Y REFINO DE PETRÓLEO	1	1	0	1	1	0
C	20	INDUSTRIA QUÍMICA	27	5	22	187	51	136
C	21	FABRICACIÓN DE PRODUCTOS FARMACÉUTICOS	0	0	0	0	0	0
C	22	FABRICACIÓN DE PRODUCTOS DE CAUCHO Y PLÁSTICOS	45	11	34	334	149	185
C	23	FABRICACIÓN DE OTROS PRODUCTOS MINERALES NO METÁLICOS	88	14	74	706	91	615
C	24	METALURGIA; FABRIC. PROD. DE HIERRO, ACERO Y FERROALEACIONES	46	17	29	811	549	262
C	25	FABRICACIÓN DE PROD. METÁLICOS, EXCEPTO MAQUINARIA Y EQUIPO	511	117	394	5.381	2.565	2.816
C	26	FABRICACIÓN DE PROD. INFORMÁTICOS, ELECTRÓNICOS Y ÓPTICOS	24	6	18	191	85	106
C	27	FABRICACIÓN DE MATERIAL Y EQUIPO ELÉCTRICO	26	11	15	385	249	136
C	28	FABRICACIÓN DE MAQUINARIA Y EQUIPO N.C.O.P.	152	29	123	1.464	487	977
C	29	FABRICACIÓN DE VEHÍCULOS DE MOTOR, REMOLQUES	24	11	13	268	194	74
C	30	FABRICACIÓN DE OTRO MATERIAL DE TRANSPORTE	14	8	6	230	152	78
C	31	FABRICACIÓN DE MUEBLES	155	23	132	1.077	178	899
C	32	OTRAS INDUSTRIAS MANUFACTURERAS	30	2	28	146	20	126
C	33	REPARACIÓN E INSTALACIÓN DE MAQUINARIA Y EQUIPO	160	24	136	903	179	724
D	35	SUMINISTRO DE ENERGÍA ELÉCTR., GAS, VAPOR Y AIRE ACONDICIONADO	3	2	1	14	6	8
E	36	CAPTACIÓN, DEPURACIÓN Y DISTRIBUCIÓN DE AGUA	2	0	2	2	0	2
E	37	RECOGIDA Y TRATAMIENTO DE AGUAS RESIDUALES	9	0	9	34	0	34
E	38	RECOGIDA, TRATAMIENTO Y ELIMINACIÓN DE RESIDUOS; VALORIZACIÓN	13	1	12	162	3	159
E	39	ACTIVIDADES DE DESCONTAM. Y OTROS SERV. DE GESTIÓN DE RESIDUOS	2	0	2	6	0	6
F	41	CONSTRUCCIÓN DE EDIFICIOS	380	14	366	2.389	63	2.326
F	42	INGENIERÍA CIVIL	31	1	30	293	76	217
F	43	ACTIVIDADES DE CONSTRUCCIÓN ESPECIALIZADA	943	64	879	5.176	556	4.620
G	45	VENTA Y REPARACIÓN DE VEHÍCULOS DE MOTOR Y MOTOCICLETAS	741	77	664	2.888	534	2.354
G	46	COMERCIO AL POR MAYOR E INTERMEDIARIOS DEL COMERCIO	772	102	670	4.069	833	3.236
G	47	COMERCIO AL POR MENOR	1.130	97	1.033	3.891	596	3.295
H	49	TRANSPORTE TERRESTRE Y POR TUBERÍA	233	33	200	2.136	1.114	1.022
H	50	TRANSPORTE MARÍTIMO Y POR VÍAS NAVEGABLES INTERIORES	2	0	2	12	0	12
H	51	TRANSPORTE AÉREO	2	0	2	2	0	2
H	52	ALMACENAMIENTO Y ACTIVIDADES ANEXAS AL TRANSPORTE	41	7	34	391	43	348
H	53	ACTIVIDADES POSTALES Y DE CORREOS	35	4	31	285	99	186
I	55	SERVICIOS DE ALOJAMIENTO	77	8	69	329	66	263
I	56	SERVICIOS DE COMIDAS Y BEBIDAS	692	39	653	3.749	179	3.570
J	58	EDICIÓN	46	7	39	286	71	215
J	59	ACTIV. CINEMATOGRAF., VIDEO Y PROGR. DE TV, SONIDO Y ED. MUSICAL	25	0	25	109	0	109
J	60	ACTIVIDADES DE PROGRAMACIÓN Y EMISIÓN DE RADIO Y TELEVISIÓN	8	1	7	28	3	25
J	61	TELECOMUNICACIONES	25	1	24	224	22	202
J	62	PROGRAMACIÓN, CONSULTORÍA Y ACTIV. RELAC. CON LA INFORMÁTICA	164	15	149	803	167	636
J	63	SERVICIOS DE INFORMACIÓN	22	3	19	140	22	118
K	64	SERVICIOS FINANCIEROS, EXCEPTO SEGUROS Y FONDOS DE PENSIONES	9	0	9	24	0	24
K	65	SEGUROS, REASEGUROS Y FONDOS DE PENSIONES,	8	0	8	18	0	18
K	66	ACTIVIDADES AUXIL. A LOS SERVICIOS FINANCIEROS Y A LOS SEGUROS	71	7	64	136	20	116
L	68	ACTIVIDADES INMOBILIARIAS	82	3	79	198	5	193
M	69	ACTIVIDADES JURÍDICAS Y DE CONTABILIDAD	358	23	335	1.167	172	995
M	70	ACTIV. DE LAS SEDES CENTRALES; CONSULTORÍA DE GESTIÓN EMPRESARIAL	127	6	121	410	18	392
M	71	SERVICIOS TÉCNICOS DE ARQUITECTURA E INGENIERÍA	216	22	194	998	118	880
M	72	INVESTIGACIÓN Y DESARROLLO	10	1	9	42	1	41
M	73	PUBLICIDAD Y ESTUDIOS DE MERCADO	96	5	91	467	9	458
M	74	OTRAS ACTIVIDADES PROFESIONALES, CIENTÍFICAS Y TÉCNICAS	64	9	55	285	47	238
M	75	ACTIVIDADES VETERINARIAS	38	3	35	220	89	131
N	77	ACTIVIDADES DE ALQUILER	79	11	68	323	86	237
N	78	ACTIVIDADES RELACIONADAS CON EL EMPLEO	13	0	13	373	0	373
N	79	ACTIVIDADES DE AGENCIAS DE VIAJES	77	16	61	217	68	149
N	80	ACTIVIDADES DE SEGURIDAD E INVESTIGACIÓN	13	1	12	93	6	87
N	81	SERVICIOS A EDIFICIOS Y ACTIVIDADES DE JARDINERÍA	146	22	124	1.801	853	948
N	82	ACTIVIDADES ADMINISTRATIVAS DE OFICINA Y OTRAS AUX. A EMPRESAS	81	13	68	1.106	763	343
O	84	ADMINISTRACIÓN PÚBLICA Y DEFENSA; SEGURIDAD SOCIAL OBLIGATORIA	3	0	3	20	0	20
P	85	EDUCACIÓN	432	37	395	5.401	819	4.582
Q	86	ACTIVIDADES SANITARIAS	129	8	121	537	67	470
Q	87	ASISTENCIA EN ESTABLECIMIENTOS RESIDENCIALES	31	0	31	652	0	652
Q	88	ACTIVIDADES DE SERVICIOS SOCIALES SIN ALOJAMIENTO	88	1	87	1.955	113	1.842
R	90	ACTIVIDADES DE CREACIÓN, ARTÍSTICAS Y ESPECTÁCULOS	24	5	19	165	89	76
R	91	ACTIVIDADES DE BIBLIOTECAS, ARCHIVOS, MUSEOS Y OTRAS CULTURALES	8	2	6	43	3	40
R	92	ACTIVIDADES DE JUEGOS DE AZAR Y APUESTAS	5	0	5	8	0	8
R	93	ACTIVIDADES DEPORTIVAS, RECREATIVAS Y DE ENTRETENIMIENTO	99	4	95	650	15	635
S	94	ACTIVIDADES ASOCIATIVAS	8	2	6	56	4	52
S	95	REPARACIÓN DE ORDENADORES, EFECTOS PERSONALES Y DE USO DOMÉSTI	84	7	77	373	57	316
S	96	OTROS SERVICIOS PERSONALES	214	6	208	626	19	607
T	97	ACTIVIDADES DE LOS HOGARES COMO EMPLEADORES DE PERSONAL DOMÉST	1	1	0	1	1	0
T	98	ACTIV. DE HOGARES COMO PRODUCT. DE BIENES Y SERVICIOS PARA USO PRO	0	0	0	0	0	0
U	99	ACTIVIDADES DE ORGANIZACIONES Y ORGANISMOS EXTRATERRITORIALES	0	0	0	0	0	0

B.5 SOCIEDADES LABORALES. NÚMERO DE CENTROS DE COTIZACIÓN Y SUS TRABAJADORES, SEGÚN SECCIÓN DE ACTIVIDAD, POR COMUNIDAD AUTÓNOMA Y

PROVINCIA

Sección de actividad (CNAE2009)

31/12/2017

Com. Autónoma
y Provincia

	A		B,C		D,E		F		G,I		H,J		K,L		M,N,O		P,Q		R,S	
	Centros	Trabaj.	Centros	Trabaj.	Centros	Trabaj.	Centros	Trabaj.	Centros	Trabaj.	Centros	Trabaj.	Centros	Trabaj.	Centros	Trabaj.	Centros	Trabaj.	Centros	Trabaj.
TOTAL	156	875	2.011	16.813	29	218	1.354	7.858	3.412	14.926	603	4.416	170	376	1.321	7.522	680	8.545	443	1.922
ANDALUCIA	42	296	416	2.427	12	41	317	1.831	808	3.144	124	662	31	70	263	1.232	212	2.844	87	437
ALMERIA	6	19	30	104	0	0	40	165	79	307	12	86	4	7	29	149	22	221	13	52
CADIZ	2	50	53	328	2	6	27	197	96	382	11	62	4	6	22	92	22	680	5	61
CORDOBA	5	36	75	388	3	14	30	146	93	353	11	51	1	1	28	101	31	182	12	31
GRANADA	2	7	39	204	2	5	23	147	77	309	3	13	3	8	29	258	21	460	9	59
HUELVA	12	71	30	127	1	9	44	301	98	431	12	55	3	19	25	150	18	88	4	16
JAEN	7	33	45	304	2	4	37	194	101	361	13	32	2	6	21	83	15	174	3	6
MALAGA	5	70	59	311	1	2	62	342	129	478	34	219	8	15	49	195	35	515	15	39
SEVILLA	3	10	85	661	1	1	54	339	135	523	28	144	6	8	60	204	48	524	26	173
ARAGON	13	39	75	403	0	0	45	216	135	486	21	141	8	11	31	141	21	125	17	53
HUESCA	7	24	17	45	0	0	11	54	36	145	4	11	2	2	8	27	5	23	2	4
TERUEL	4	8	5	40	0	0	6	19	6	22	4	13	1	1	1	1	1	3	0	0
ZARAGOZA	2	7	53	318	0	0	28	143	93	319	13	117	5	8	22	113	15	99	15	49
ASTURIAS	2	24	56	388	0	0	36	152	117	397	30	153	4	9	80	1.280	23	296	21	74
ASTURIAS	2	24	56	388	0	0	36	152	117	397	30	153	4	9	80	1280	23	296	21	74
BALEARES	2	10	12	192	2	7	23	174	36	160	3	5	2	6	17	90	2	3	0	0
BALEARES	2	10	12	192	2	7	23	174	36	160	3	5	2	6	17	90	2	3	0	0
CANARIAS	3	35	29	187	1	1	31	210	107	422	13	106	10	23	51	176	20	139	20	60
LAS PALMAS	2	30	16	102	1	1	14	126	50	174	7	85	4	9	23	84	9	87	8	13
STA.CRUZ DE TENERIFE	1	5	13	85	0	0	17	84	57	248	6	21	6	14	28	92	11	52	12	47
CANTABRIA	0	0	19	624	0	0	15	72	30	111	8	25	0	0	24	86	10	114	8	40
CANTABRIA	0	0	19	624	0	0	15	72	30	111	8	25	0	0	24	86	10	114	8	40
CASTILLA LA MANCHA	16	62	198	1.386	0	0	131	621	326	1.271	35	218	4	6	49	164	52	184	34	107
ALBACETE	5	39	50	324	0	0	28	114	80	381	9	56	0	0	11	44	16	63	10	30
CIUDAD REAL	2	7	56	422	0	0	39	218	77	299	8	50	1	1	16	61	11	40	5	16
CUENCA	3	4	29	156	0	0	22	145	68	243	6	14	1	1	7	14	5	16	9	25
GUADALAJARA	0	0	3	15	0	0	7	30	7	20	1	4	0	0	1	2	6	24	3	9
TOLEDO	6	12	60	469	0	0	35	114	94	328	11	94	2	4	14	43	14	41	7	27
CASTILLA Y LEON	13	50	104	767	1	1	75	316	187	703	40	157	10	17	67	315	29	199	25	94
AVILA	1	2	1	2	1	1	11	32	9	34	2	9	0	0	1	2	1	4	0	0
BURGOS	0	0	20	318	0	0	6	33	16	85	3	13	3	4	3	15	2	2	0	0
LEON	0	0	15	92	0	0	11	40	32	120	12	67	3	4	14	88	4	24	3	9
PALENCIA	1	1	8	63	0	0	10	49	13	37	2	8	0	0	2	3	3	17	2	3
SALAMANCA	2	2	16	64	0	0	12	57	34	130	7	24	0	0	12	83	4	44	6	17
SEGOVIA	4	31	5	31	0	0	1	2	6	36	0	0	0	0	2	7	1	6	0	0
SORIA	3	9	3	29	0	0	6	14	9	23	1	2	0	0	4	13	0	0	2	3
VALLADOLID	2	5	29	144	0	0	15	81	54	180	10	31	3	8	25	90	14	102	9	51
ZAMORA	0	0	7	24	0	0	3	8	14	58	3	3	1	1	4	14	0	0	3	11
CATALUÑA	6	19	195	1.275	2	111	122	601	258	1.537	59	1.135	19	39	131	617	42	414	47	244
BARCELONA	4	12	161	1067	2	111	90	494	184	1312	49	1062	12	23	106	532	29	331	40	202
GERONA	1	3	12	44	0	0	19	71	28	92	6	44	3	9	9	25	6	32	4	35
LERIDA	0	0	13	48	0	0	5	14	22	57	2	6	2	5	7	17	7	51	3	7
TARRAGONA	1	4	9	116	0	0	8	22	24	76	2	23	2	2	9	43	0	0	0	0
COM. VALENCIANA	16	81	189	1.876	4	14	110	677	248	1.090	35	317	20	52	104	462	35	368	31	166
ALICANTE	6	20	49	349	1	2	43	230	86	382	11	56	8	21	35	122	13	199	10	61
CASTELLON	4	14	26	170	1	1	9	46	42	182	8	81	2	4	10	37	2	12	4	11
VALENCIA	6	47	114	1357	2	11	58	401	120	526	16	180	10	27	59	303	20	157	17	94
EXTREMADURA	7	54	51	245	0	0	39	220	126	508	23	87	4	7	28	109	14	195	8	36
BADAJOS	6	53	33	179	0	0	25	175	91	378	17	51	2	2	22	90	9	89	7	32
CACERES	1	1	18	66	0	0	14	45	35	130	6	36	2	5	6	19	5	106	1	4
GALICIA	7	14	93	779	1	10	78	467	186	579	31	99	9	20	67	314	35	273	28	188
LA CORUÑA	0	0	37	214	1	10	19	114	62	202	16	62	0	0	28	152	15	125	9	127
LUGO	3	8	9	102	0	0	16	83	21	76	1	2	0	0	5	13	4	56	1	4
ORENSE	1	2	12	59	0	0	14	39	32	84	3	4	6	12	12	28	6	29	4	13
PONTEVEDRA	3	4	35	404	0	0	29	231	71	217	11	31	3	8	22	121	10	63	14	44
MADRID	1	1	131	788	3	13	146	1.026	385	1.656	87	691	30	67	217	1.519	91	1.530	61	208
MADRID	1	1	131	788	3	13	146	1026	385	1656	87	691	30	67	217	1519	91	1530	61	208
MURCIA	19	127	116	882	1	6	66	420	236	1.696	29	138	12	24	71	368	40	368	21	86
MURCIA	19	127	116	882	1	6	66	420	236	1696	29	138	12	24	71	368	40	368	21	86
NAVARRA	3																			

ANEXO:
MAPAS AUTONÓMICOS
BASE DE DATOS DE LA ECONOMÍA SOCIAL

**Sociedades Cooperativas y
Sociedades Laborales inscritas
en la Seguridad Social**

31 de Diciembre de 2017



INDICE

<u>MAPAS:</u>	<u>Pág.-</u>
M-1 Población ocupada en la Economía Social respecto a la población ocupada total. Todos los sectores.	32
M-2 Población ocupada en la Economía Social respecto a la población ocupada total. Sector Agrario.	33
M-3 Población ocupada en la Economía Social respecto a la población ocupada total. Sector Industria.	34
M-4 Población ocupada en la Economía Social respecto a la población ocupada total. Sector Construcción.	35
M-5 Población ocupada en la Economía Social respecto a la población ocupada total. Sector Servicios	36
M-6 Porcentaje de población ocupada en Cooperativas respecto al total. Todos los sectores.	37
M-7 Porcentaje de trabajadores autónomos respecto al total de Trabajadores en Cooperativas. Todos los sectores.	38
M-8 Número medio de trabajadores por Cooperativa. Todos los sectores	39
M-9. Número medio de trabajadores por Sociedad laboral. Todos los sectores	40
FUENTES Y NOTAS EXPLICATIVAS	41

MAPA M-1. POBLACION OCUPADA EN LA ECONOMIA SOCIAL RESPECTO A LA POBLACION OCUPADA (en tanto por mil)

(TODOS LOS SECTORES)

4º TRIMESTRE 2017

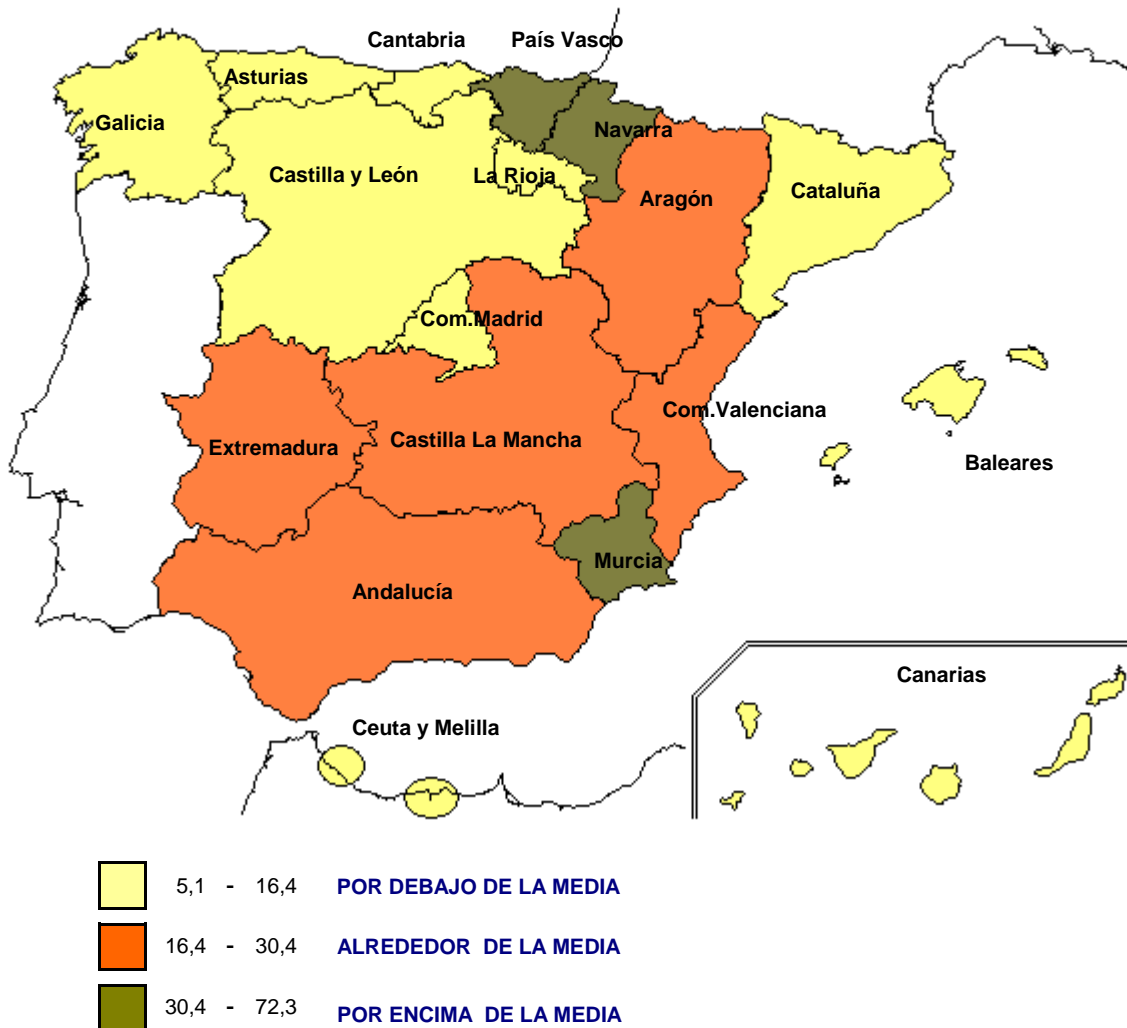

COMUNIDADES AUTÓNOMAS	POBL. OCUPADA ECON. SOCIAL	POBL. OCUPADA EPA	ECON.SOC/EPA (EN TANTO POR MIL)
TOTAL	383.263	18.998.400	20,2
ANDALUCIA	72.267	2.971.600	24,3
ARAGON	10.834	565.700	19,2
ASTURIAS	5.331	388.400	13,7
BALEARES	2.631	520.300	5,1
CANARIAS	6.576	871.800	7,5
CANTABRIA	2.140	237.600	9,0
CASTILLA LA MANCHA	16.625	799.100	20,8
CASTILLA Y LEON	11.850	965.800	12,3
CATALUÑA	53.574	3.316.200	16,2
COM. VALENCIANA	52.632	2.035.800	25,9
EXTREMADURA	6.844	369.300	18,5
GALICIA	11.694	1.055.800	11,1
MADRID	24.705	2.927.000	8,4
MURCIA	24.182	586.400	41,2
NAVARRA	12.826	280.200	45,8
PAIS VASCO	66.215	915.900	72,3
RIOJA (LA)	1.837	135.300	13,6
CEUTA y MELILLA	500	56.200	8,9

MAPA M-2. POBLACION OCUPADA EN LA ECONOMIA SOCIAL RESPECTO A LA POBLACION OCUPADA (en tanto por mil)

(SECTOR AGRARIO)

4º TRIMESTRE 2017

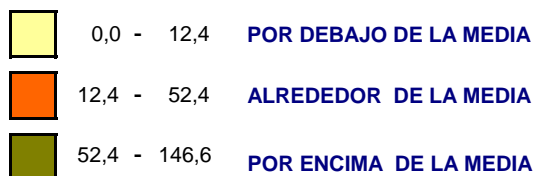

COMUNIDADES AUTÓNOMAS	POBL. OCUPADA ECON. SOCIAL	POBL. OCUPADA EPA	ECON.SOC/EPA (EN TANTO POR MIL)
TOTAL	33.466	820.700	40,8
ANDALUCÍA	9.968	274.400	36,3
ARAGON	581	35.600	16,3
ASTURIAS	201	17.200	11,7
BALEARES	30	5.400	5,6
CANARIAS	209	23.700	8,8
CANTABRIA	24	7.700	3,1
CASTILLA LA MANCHA	2.319	61.100	38,0
CASTILLA Y LEON	2.017	60.200	33,5
CATALUÑA	1.112	53.800	20,7
COM. VALENCIANA	8.400	57.300	146,6
EXTREMADURA	741	51.200	14,5
GALICIA	946	73.300	12,9
MADRID	42	1.500	28,0
MURCIA	6.071	74.200	81,8
NAVARRA	533	11.000	48,5
PAIS VASCO	257	8.000	32,1
RIOJA (LA)	15	4.800	3,1
CEUTA y MELILLA	0	300	0,0

MAPA M-3. POBLACION OCUPADA EN LA ECONOMIA SOCIAL RESPECTO A LA POBLACION OCUPADA (en tanto por mil)

(SECTOR INDUSTRIA)

4º TRIMESTRE 2017

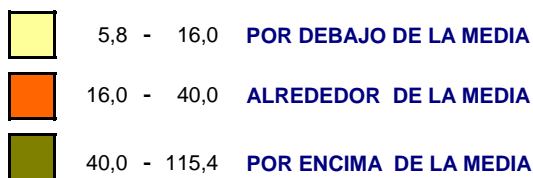

COMUNIDADES AUTÓNOMAS	POBL. OCUPADA ECON. SOCIAL	POBL. OCUPADA EPA	ECON.SOC/EPA (EN TANTO POR MIL)
TOTAL.....	88.788	2.711.300	32,7
ANDALUCÍA	12.531	264.600	47,4
ARAGON	4.160	112.600	36,9
ASTURIAS	590	56.000	10,5
BALEARES	271	46.400	5,8
CANARIAS	879	36.000	24,4
CANTABRIA	805	36.800	21,9
CASTILLA LA MANCHA	5.872	129.800	45,2
CASTILLA Y LEON	3.858	171.500	22,5
CATALUÑA	13.911	622.900	22,3
COM. VALENCIANA	6.812	373.500	18,2
EXTREMADURA	1.551	32.700	47,4
GALICIA	4.203	173.300	24,3
MADRID	1.990	262.000	7,6
MURCIA	2.374	71.500	33,2
NAVARRA	4.079	76.500	53,3
PAIS VASCO	24.148	209.200	115,4
RIOJA (LA)	735	34.700	21,2
CEUTA y MELILLA	19	1.300	14,6

**MAPA M-4. POBLACION OCUPADA EN LA ECONOMIA SOCIAL RESPECTO
A LA POBLACION OCUPADA (en tanto por mil)**

(SECTOR CONSTRUCCION)

4º TRIMESTRE 2017

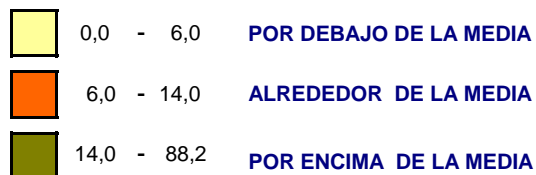

COMUNIDADES AUTÓNOMAS	POBL. OCUPADA ECON. SOCIAL	POBL. OCUPADA EPA	ECON.SOC/EPA (EN TANTO POR MIL)
TOTAL	17.575	1.143.700	15,4
ANDALUCIA	3.115	166.800	18,7
ARAGON	586	30.500	19,2
ASTURIAS	200	22.200	9,0
BALEARES	207	49.000	4,2
CANARIAS	270	46.400	5,8
CANTABRIA	110	14.400	7,6
CASTILLA LA MANCHA	969	61.300	15,8
CASTILLA Y LEON	547	67.800	8,1
CATALUÑA	1.833	211.800	8,7
COM. VALENCIANA	1.452	123.400	11,8
EXTREMADURA	371	22.600	16,4
GALICIA	898	65.700	13,7
MADRID	1.283	154.000	8,3
MURCIA	1.334	34.200	39,0
NAVARRA	1.509	17.100	88,2
PAIS VASCO	2.559	46.800	54,7
RIOJA (LA)	332	7.400	44,9
CEUTA y MELILLA	0	2.300	0,0

**MAPA M-5. POBLACION OCUPADA EN LA ECONOMIA SOCIAL RESPECTO
A LA POBLACION OCUPADA (en tanto por mil)**

(SECTOR SERVICIOS)

4º TRIMESTRE 2017

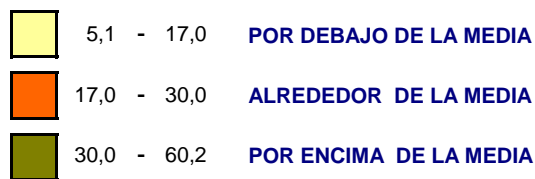

COMUNIDADES AUTÓNOMAS	POBL. OCUPADA ECON. SOCIAL	POBL. OCUPADA EPA	ECON.SOC/EPA (EN TANTO POR MIL)
TOTAL	243.434	14.322.700	17,0
ANDALUCIA	46.653	2.265.800	20,6
ARAGON	5.507	387.200	14,2
ASTURIAS	4.340	293.100	14,8
BALEARES	2.123	419.500	5,1
CANARIAS	5.218	765.700	6,8
CANTABRIA	1.201	178.600	6,7
CASTILLA LA MANCHA	7.465	546.900	13,6
CASTILLA Y LEON	5.428	666.200	8,1
CATALUÑA	36.718	2.427.700	15,1
COM. VALENCIANA	35.968	1.481.700	24,3
EXTREMADURA	4.181	262.800	15,9
GALICIA	5.647	743.500	7,6
MADRID	21.390	2.509.400	8,5
MURCIA	14.403	406.500	35,4
NAVARRA	6.705	175.600	38,2
PAIS VASCO	39.251	651.800	60,2
RIOJA (LA)	755	88.400	8,5
CEUTA y MELILLA	481	52.300	9,2

**MAPA M-6 PORCENTAJE DE POBLACION OCUPADA EN COOPERATIVAS
RESPECTO AL TOTAL DE LA ECONOMIA SOCIAL**

(TODOS LOS SECTORES)

4º TRIMESTRE 2016

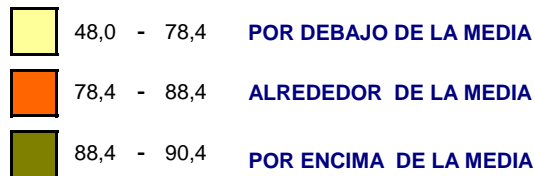

COMUNIDADES AUTÓNOMAS	POBL. OCUPADA EN COOPERAT.	POBL. OCUPADA EN ECOM.SOCIAL	OCUP.COOP./OCUP.ECON.SOC.
TOTAL	319.792	383.263	83,4
ANDALUCÍA	59.283	72.267	82,0
ARAGON	9.219	10.834	85,1
ASTURIAS	2.558	5.331	48,0
BALEARES	1.984	2.631	75,4
CANARIAS	5.217	6.576	79,3
CANTABRIA	1.068	2.140	49,9
CASTILLA LA MANCHA	12.606	16.625	75,8
CASTILLA Y LEON	9.231	11.850	77,9
CATALUÑA	47.582	53.574	88,8
COM. VALENCIANA	47.529	52.632	90,3
EXTREMADURA	5.383	6.844	78,7
GALICIA	8.951	11.694	76,5
MADRID	17.206	24.705	69,6
MURCIA	20.067	24.182	83,0
NAVARRA	10.518	12.826	82,0
PAIS VASCO	59.290	66.215	89,5
RIOJA (LA)	1.661	1.837	90,4
CEUTA y MELILLA	439	500	87,8

MAPA M-7. PORCENTAJE DE TRABAJADORES AUTÓNOMOS RESPECTO AL TOTAL DE TRABAJADORES EN COOPERATIVAS

(TODOS LOS SECTORES)

4º TRIMESTRE 2017

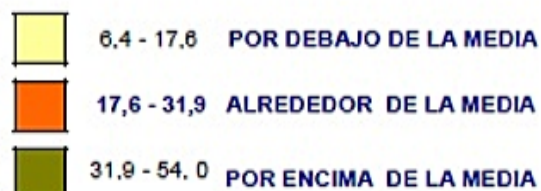

COMUNIDADES AUTÓNOMAS	TOTAL TRABAJ. AUT. EN COOP.	POBL. OCUPADA EN COOPERAT.	AUTÓNOMOS/ POBL. OCUP. EN COOP.
TOTAL	86.483	319.792	27,0
ANDALUCIA	6.417	59.283	10,8
ARAGON	4.087	9.219	44,3
ASTURIAS	357	2.558	14,0
BALEARES	525	1.984	26,5
CANARIAS	334	5.217	6,4
CANTABRIA	120	1.068	11,2
CASTILLA LA MANCHA	2.542	12.606	20,2
CASTILLA Y LEON	1.430	9.231	15,5
CATALUÑA	15.688	47.582	33,0
COM. VALENCIANA	9.353	47.529	19,7
EXTREMADURA	494	5.383	9,2
GALICIA	2.370	8.951	26,5
MADRID	3.138	17.206	18,2
MURCIA	3.522	20.067	17,6
NAVARRA	3.358	10.518	31,9
PAIS VASCO	32.026	59.290	54,0
RIOJA (LA)	657	1.661	39,6
CEUTA y MELILLA	65	439	14,8

**MAPA M-8. NÚMERO MEDIO DE TRABAJADORES
POR COOPERATIVA**

(TODOS LOS SECTORES)

4º TRIMESTRE 2017

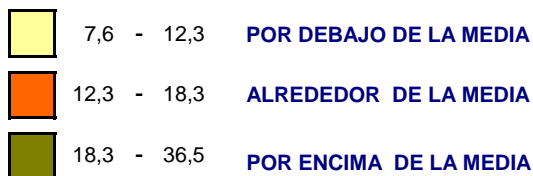

COMUNIDADES AUTÓNOMAS	POBL. OCUPADA EN COOPERATIVAS	TOTAL DE COOPERATIVAS	TAMAÑO MEDIO
TOTAL	319.792	20.958	15,3
ANDALUCÍA	59.283	3.970	14,9
ARAGON	9.219	734	12,6
ASTURIAS	2.558	202	12,7
BALEARES	1.984	166	12,0
CANARIAS	5.217	252	20,7
CANTABRIA	1.068	84	12,7
CASTILLA LA MANCHA	12.606	1.354	9,3
CASTILLA Y LEON	9.231	1.211	7,6
CATALUÑA	47.582	4.410	10,8
COM. VALENCIANA	47.529	2.478	19,2
EXTREMADURA	5.383	601	9,0
GALICIA	8.951	912	9,8
MADRID	17.206	800	21,5
MURCIA	20.067	1.504	13,3
NAVARRA	10.518	483	21,8
PAIS VASCO	59.290	1.623	36,5
RIOJA (LA)	1.661	145	11,5
CEUTA y MELILLA	439	29	15,1

**MAPA M-9. NÚMERO MEDIO DE TRABAJADORES
POR SOCIEDAD LABORAL**

(TODOS LOS SECTORES)

4º TRIMESTRE 2017

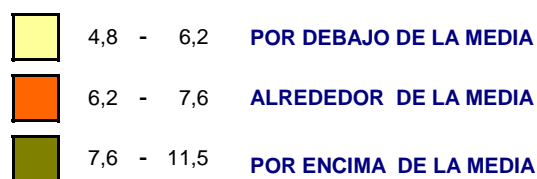

COMUNIDADES AUTÓNOMAS	POBL. OCUPADA SS.LL.	TOTAL DE SS.LL	TAMAÑO MEDIO
TOTAL	63.471	9.234	6,9
ANDALUCÍA	12.984	2.038	6,4
ARAGON	1.615	338	4,8
ASTURIAS	2.773	347	8,0
BALEARES	647	84	7,7
CANARIAS	1.359	258	5,3
CANTABRIA	1.072	108	9,9
CASTILLA LA MANCHA	4.019	783	5,1
CASTILLA Y LEÓN	2.619	512	5,1
CATALUÑA	5.992	774	7,7
COM. VALENCIANA	5.103	729	7,0
EXTREMADURA	1.461	263	5,6
GALICIA	2.743	481	5,7
MADRID	7.499	1.058	7,1
MURCIA	4.115	547	7,5
NAVARRA	2.308	278	8,3
PAIS VASCO	6.925	600	11,5
RIOJA (LA)	176	30	5,9
CEUTA y MELILLA	61	6	10,2

CAMBIO METODOLÓGICO.-

A partir del 31 de marzo de 2003 las cuentas de cotización del régimen especial agrario tienen adscritos los trabajadores correspondientes y no las jornadas reales, como ocurría anterior. Además aparecen en situación de baja las cuentas sin trabajadores.

Estos cambios afectan a los resultados del número de Centros de cotización y de Sociedades(a la baja) y del número de trabajadores (al alta), particularmente en el caso de las cooperativas.

C: FUENTES Y NOTAS EXPLICATIVAS:

La presente información procede del fichero de Códigos de Cuenta de Cotización (C.C.C.) en situación de alta en la Seguridad Social, a la fecha correspondiente, sobre el que se ha realizado un proceso informático de búsqueda de las Sociedades Cooperativas y las Laborales.

A partir de esa unidad registral (denominado en los cuadros como Centro de Cotización) se ha procedido a la agrupación de aquéllos que tienen un mismo CIF, y por lo tanto pertenecen a la misma sociedad, obteniéndose información agregada por empresa o sociedad para aquellas variables(tamaño, año de inscripción en la Seguridad Social) en que tal agregación no presenta incoherencias.

En el ordenamiento por actividad económica (1) no ha parecido oportuna dicha agregación ya que en muchos casos una misma sociedad aparece con centros de cotización con diferente código de actividad. Por ello en los cuadros por actividad sólo se ofrece información a nivel de centro de cotización.

Respecto a la distribución geográfica se ofrece la información tanto a nivel de sociedad como de Centro de Cotización. En el primer caso por el interés obvio de la misma y, en el segundo, porque recoge la provincia en la cual está ubicado realmente el Centro de Cotización y por tanto se realiza la actividad, al margen del lugar en que resida la sede central de la Sociedad

La información sobre socios trabajadores de las cooperativas de trabajo asociado que cotizan al régimen especial de autónomos procede del fichero correspondiente a la Seguridad Social, del que se han seleccionado aquéllos que declaran ser socios de una cooperativa.

A partir de los nombres registrados de las sociedades en las que trabajan estos socios, y por medio de una muestra representativa del fichero, se ha podido estimar el número medio de trabajadores, autónomos de cada sociedad cooperativa, diferenciando Cataluña (que fue la primera Comunidad en establecer un mínimo legal de 3 socios por cooperativa) y el país Vasco (con un mayor número de socios por cooperativa) del resto del Estado.

Del total de sociedades estimado, se han deducido aquellas que además del régimen de autónomos figuran en el régimen general, por tener trabajadores contratados, y de esta manera se llega al número estimado de sociedades cuya plantilla íntegra está en el régimen especial de autónomos, para Comunidad Autónoma y provincia.

A partir del 30 de septiembre de 2005 los datos de autónomos son los correspondientes a la misma fecha de explotación.

En 2012 las sociedades inscritas en el Régimen Especial Agrario se han integrado en el Régimen General, cambiando la fecha de alta que tenían por la de 01-01-2012.

(1) A partir de 2009 se utiliza la Clasificación Nacional de Actividades Económicas CNAE 2009.