



**MINISTERIO
DE TRABAJO, MIGRACIONES
Y SEGURIDAD SOCIAL**

**SECRETARÍA DE ESTADO DE
EMPLEO**
D. G. DEL TRABAJO AUTÓNOMO, DE
LA ECONOMÍA SOCIAL Y DE LA
RESPONSABILIDAD SOCIAL DE LAS
EMPRESAS

BASE DE DATOS DE LA ECONOMÍA SOCIAL

Sociedades Cooperativas y Sociedades Laborales inscritas en la Seguridad Social

31 de Marzo de 2019

Elabora: Subdirección General de la Economía Social y de la Responsabilidad Social de las Empresas

CORREO ELECTRÓNICO: eye.econ.soc@mitramiss.es

www.mitramiss.es/es/sec_trabajo/autonomos/economia-soc/EconomiaSocial/estadisticas/index.htm

C/PÍO BAROJA, 6
28071 MADRID
TEL.: 91 363 18 10
FAX: 91 363 20 34

INDICE

A: SOCIEDADES COOPERATIVAS

	<u>Pág.</u>
Gráficos:	
AG-1 Evolución del número de Sociedades y Trabajadores	4
AG-2 Distribución de los Trabajadores por Tamaño de la Sociedad	5
AG-3 Distribución porcentual de los Trabajadores por Tamaño de la Sociedad.	6
AG-4 Distribución de los Trabajadores por Sector de Actividad	7
AG-5 Distribución porcentual de los Trabajadores por Sector de Actividad.	8
AG-6 Distribución de los Trabajadores por Comunidad Autónoma.	9
Cuadros:	
A-1 Número de Sociedades, de Centros de Cotización y sus Trabajadores, según Régimen de Cotización, por Comunidades Autónoma y Provincia.	11
A2-A3 Número de Sociedades y Trabajadores por Tamaño de Sociedad, excluido el Régimen de Autónomos. Número de Sociedades y sus Trabajadores por año de alta en la Seguridad Social excluido el Régimen de Autónomos.	12
A-4a Número de Centros de Cotización y número de Trabajadores según Régimen de Cotización a la Seguridad Social, por División de Actividad.	13
A-4b Número de Centros de Cotización y número de Trabajadores según Régimen de Cotización a la Seguridad Social, por División de Actividad.	14
A-5 Número de Centros de Cotización y sus Trabajadores, según División de Actividad por Comunidad Autónoma y Provincia, excluido el Régimen de Autónomos.	15
A-5Bis Número de Trabajadores total y Régimen de Autónomos según Sección de Actividad y Provincia	16

B: SOCIEDADES LABORALES

Gráficos:	
G-1 Evolución del número de Sociedades y Trabajadores.	18
G-2 Distribución de los Trabajadores por Tamaño de la Sociedad.	19
G-3 Distribución porcentual de los Trabajadores por Tamaño de la Sociedad.	20
G-4 Distribución de los Trabajadores por Sector de Actividad.	21
G-5 Distribución porcentual de los Trabajadores por Sector de Actividad.	22
G-6 Distribución de los Trabajadores por Comunidad Autónoma.	23
Cuadros:	
B -I Número de Sociedades, de Centros de Cotización y sus Trabajadores por Comunidad Autónoma y Provincia.	25
B2-B3 Número de Sociedades y de Trabajadores por Tamaño de la Sociedad. Número de Sociedades y sus Trabajadores por año de alta en la Seguridad Social.	26
B-4a Número de Centros de Cotización y sus Trabajadores, por Sector y Sección de Activ.	27
B-4b Número de Centros de Cotización y sus Trabajadores, por División de Actividad.	28
B-5 Número de Centros de Cotización y sus Trabajadores, según División de Actividad, por Comunidades Autónomas y Provincia.	29

C: FUENTES Y NOTAS EXPLICATIVAS

COOPERATIVAS

Gráficos Sociedades Cooperativas

GRAFICO AG-1 SOCIEDADES COOPERATIVAS.- Evolución del nº de sociedades y de trabajadores

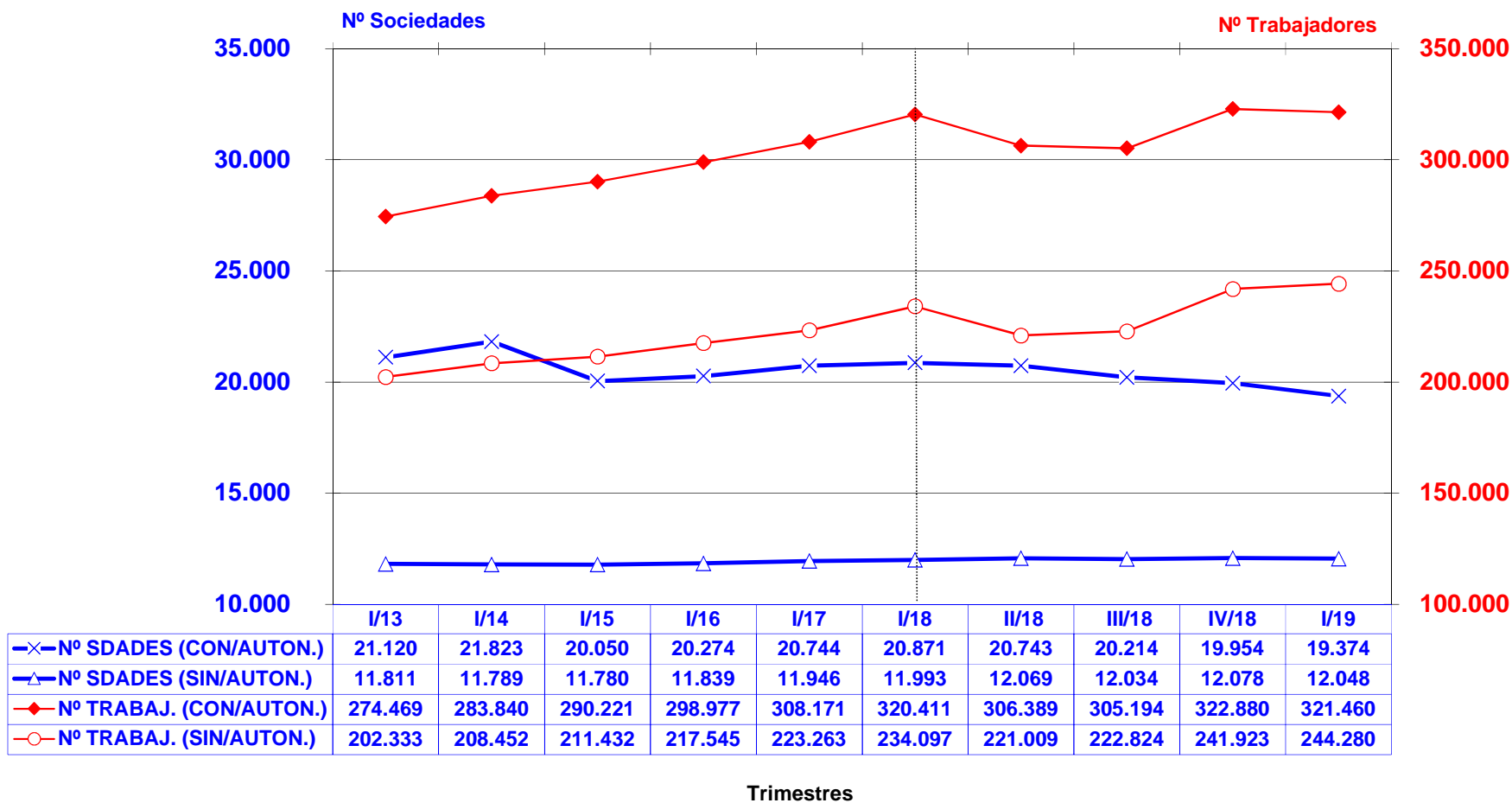

—x— N° SDADES (CON/AUTON.)
—△— N° SDADES (SIN/AUTON.)
—◆— N° TRABAJ. (CON/AUTON.)
—○— N° TRABAJ. (SIN/AUTON.)

Datos del fichero de centros de cotización y autónomos de la Seguridad Social

GRAFICO AG-2 SOCIEDADES COOPERATIVAS.-
Distribución de los trabajadores por tamaño de la sociedad
(Excluido régimen de autónomos)

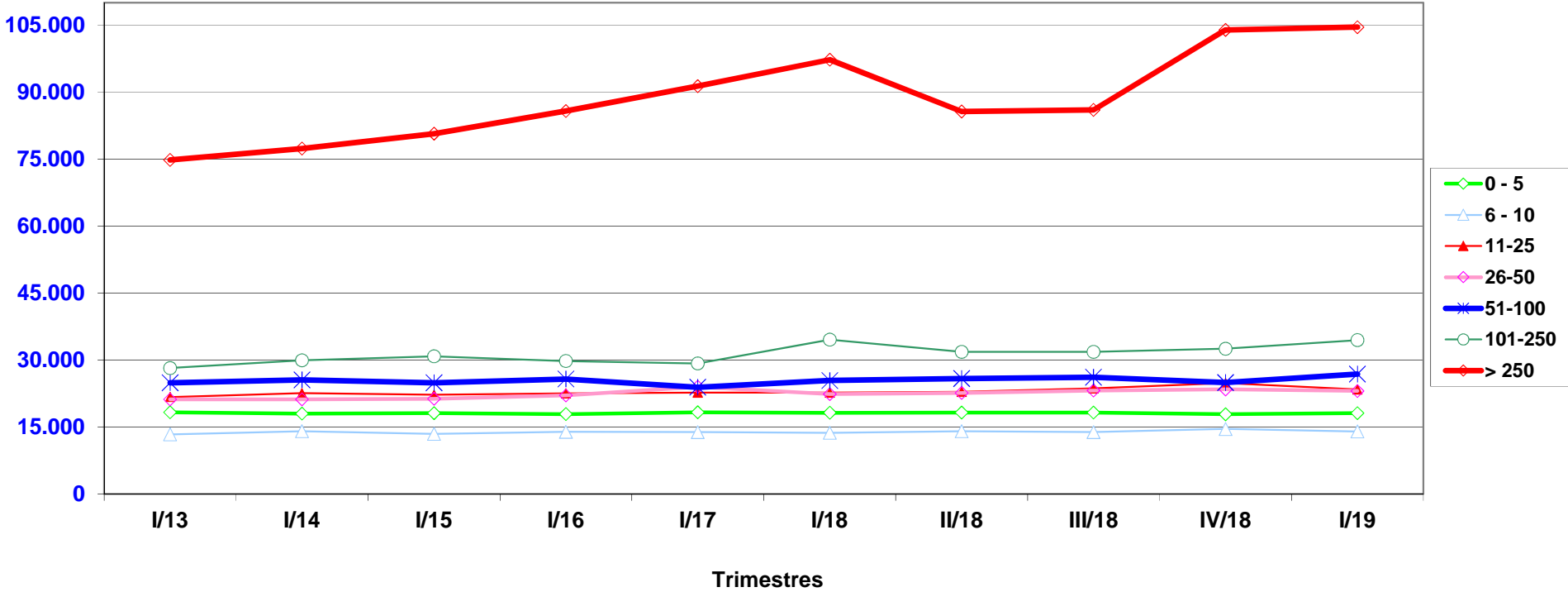

**GRAFICO AG-3 SOCIEDADES COOPERATIVAS.-
Distribución porcentual de los trabajadores por tamaño de la sociedad
(Excluido régimen de autónomos)**

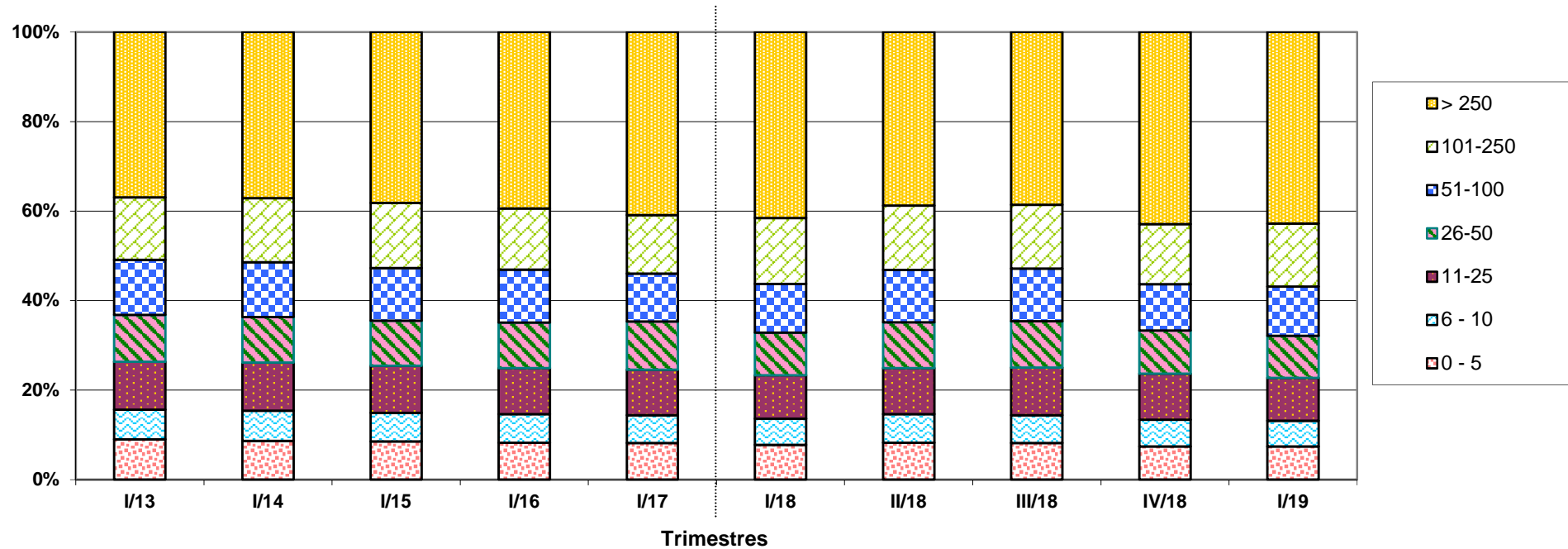

Datos del fichero de centros de cotización de la Seguridad Social

GRAFICO AG-4 SOCIEDADES COOPERATIVAS.- Distribución de los trabajadores por sector de actividad

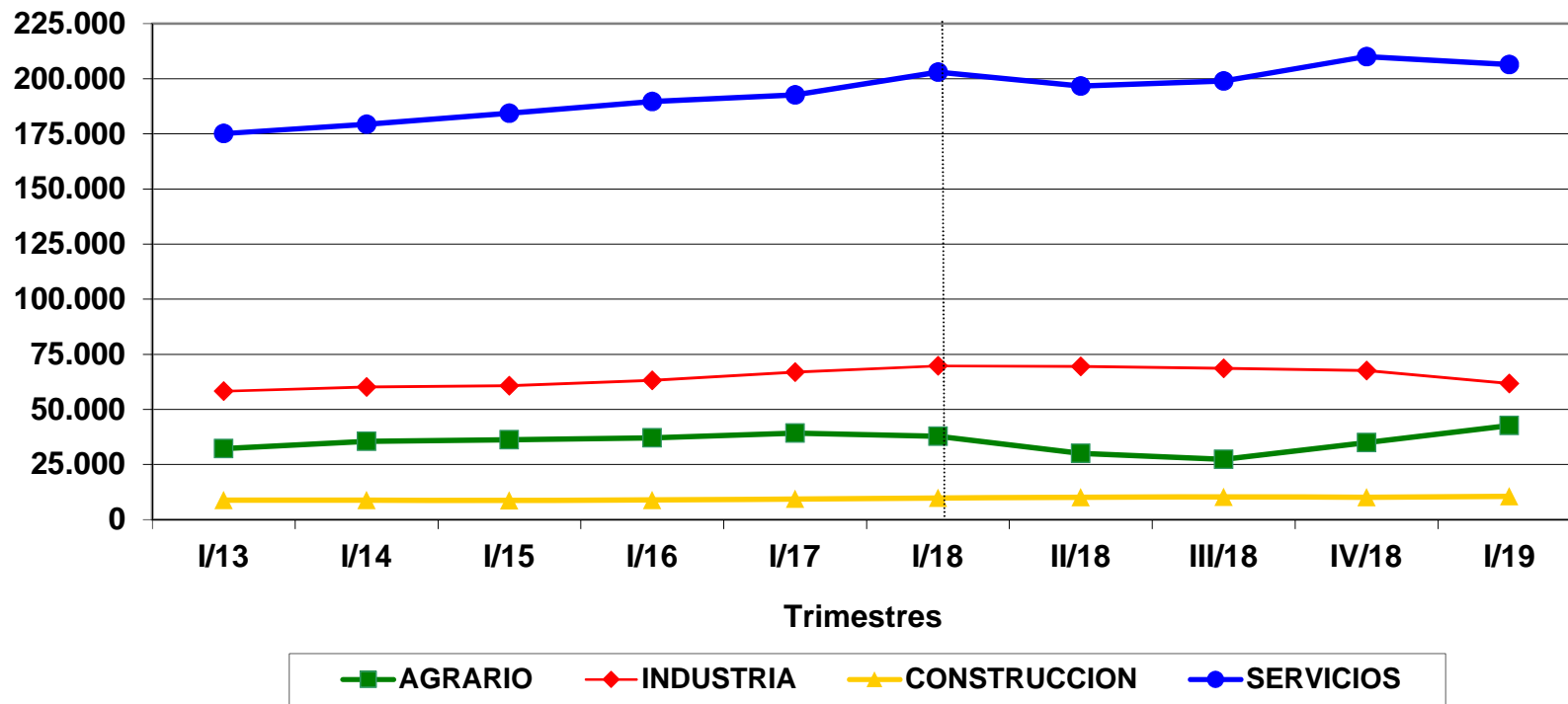

Datos del fichero de centros de cotización y autónomos de la Seguridad Social

GRAFICO AG-5 SOCIEDADES COOPERATIVAS.- Distribución porcentual de los trabajadores por sector de actividad

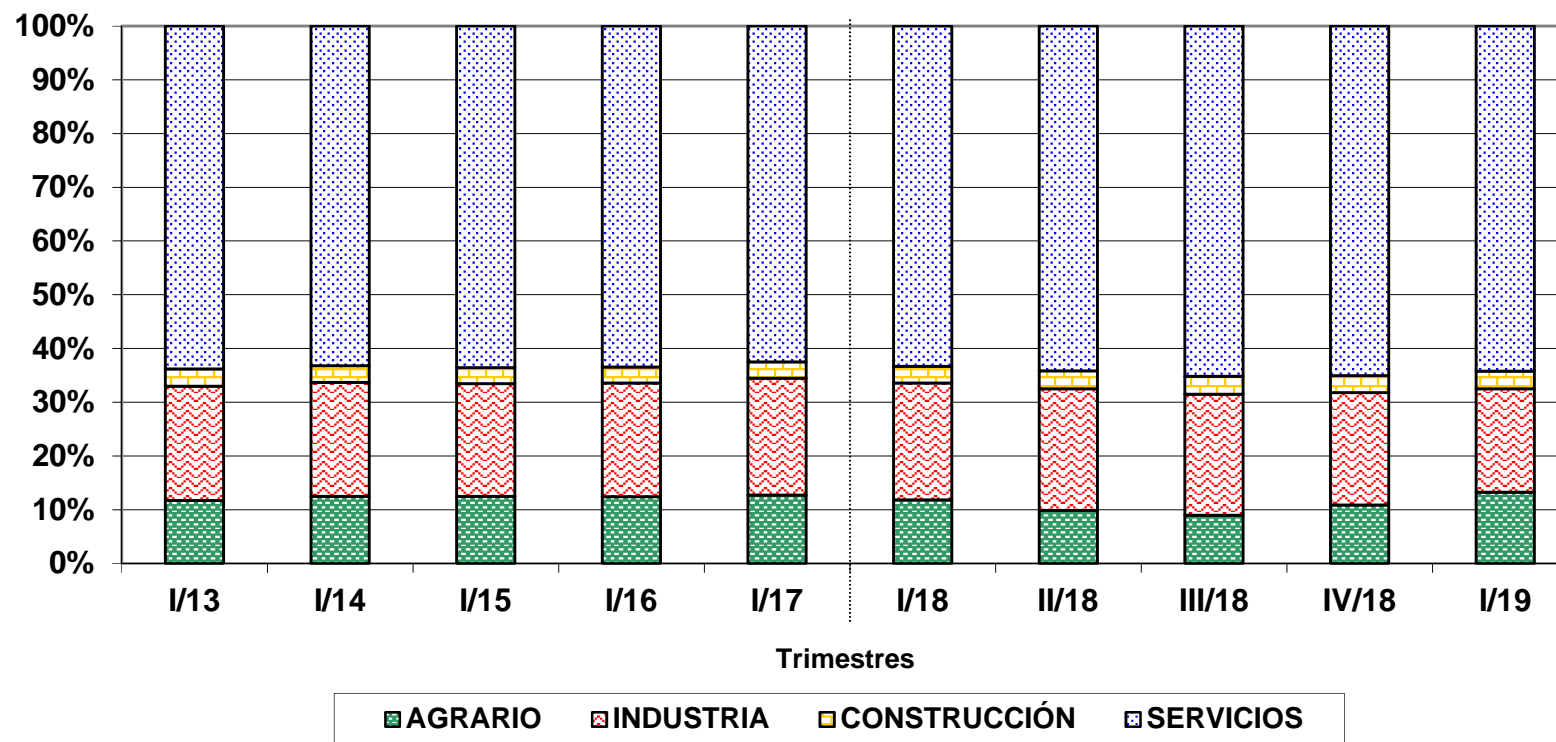

Datos del fichero de centros de cotización y autónomos de la Seguridad Social

GRAFICO AG-6 SOCIEDADES COOPERATIVAS.-
Distribución de los trabajadores por Comunidad Autónoma.
1º trimestre de 2018 y 2019

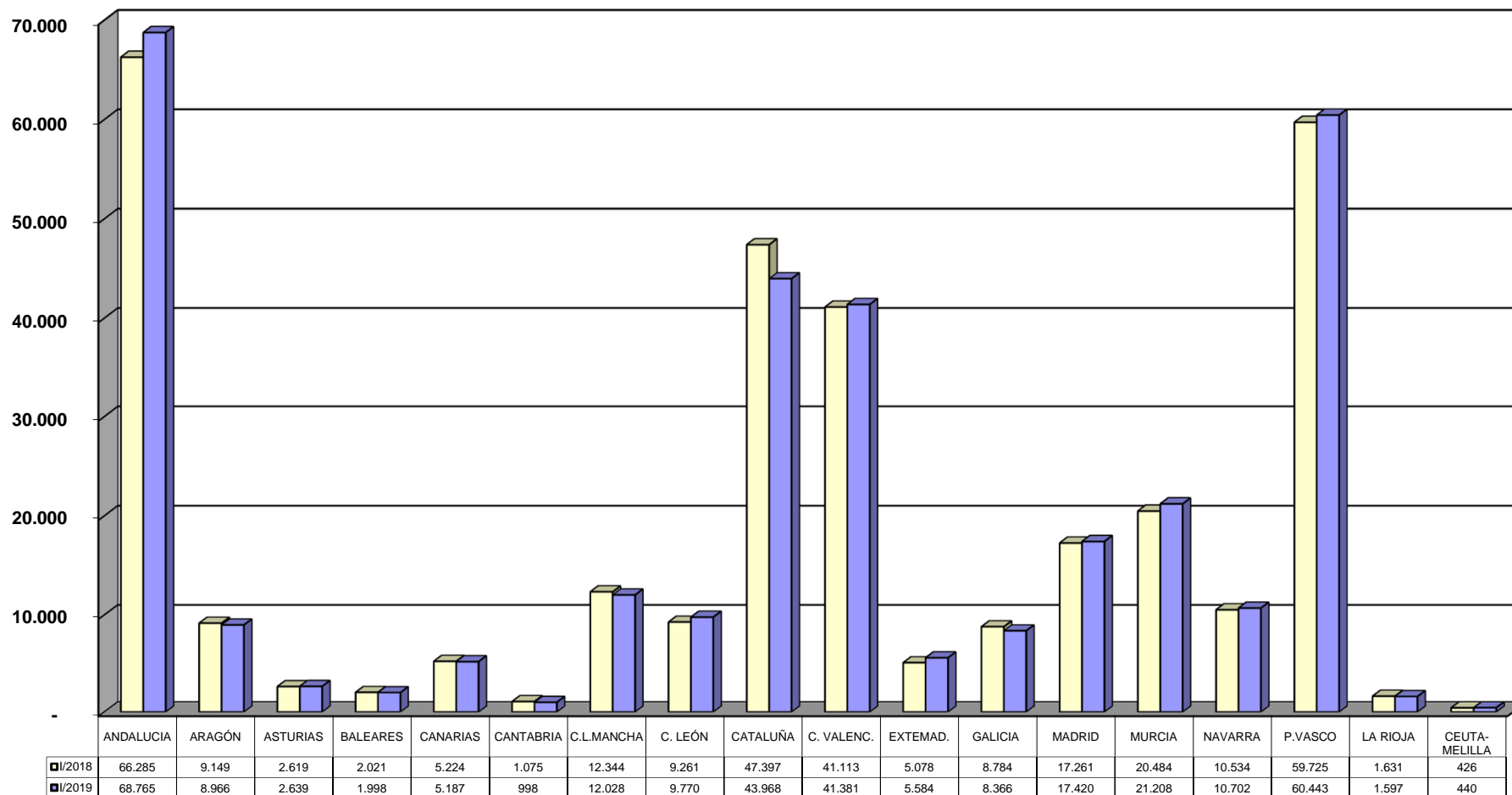

COOPERATIVAS

Informes Sociedades Cooperativas

A.1 SOCIEDADES COOPERATIVAS. NÚMERO DE SOCIEDADES DE CENTROS DE COTIZACIÓN Y SUS TRABAJADORES SEGÚN RÉGIMEN DE COTIZACIÓN, POR COMUNIDAD AUTÓNOMA Y PROVINCIA

31/03/2019

Com. Autónoma /Provincia	POR SOCIEDADES (*)						POR CENTROS DE COTIZACIÓN(**)		
	SOCIEDADES			TRABAJADORES			TRABAJADORES		
	Total	General (1)	Autónomos (2)	Total	General (1)	Autónomos	Nº Centros	Total (3)	R.General (1)
TOTAL	19.374	12.048	7.326	321.460	244.280	77.180	17.023	321.460	244.280
ANDALUCIA	3.760	2.672	1.088	72.118	66.670	5.448	3.752	68.765	63.317
ALMERIA	376	280	96	16.419	15.938	481	391	13.316	12.835
CADIZ	307	236	71	3.461	3.104	357	363	4.184	3.827
CORDOBA	439	326	113	6.035	5.468	567	463	6.034	5.467
GRANADA	434	305	129	8.783	8.139	644	443	8.993	8.349
HUELVA	308	242	66	14.293	13.964	329	330	14.628	14.299
JAEN	503	342	161	5.499	4.692	807	421	5.021	4.214
MALAGA	591	337	254	4.648	3.376	1.272	466	6.159	4.887
SEVILLA	802	604	198	12.980	11.989	991	875	10.430	9.439
ARAGON	709	426	283	8.912	5.009	3.903	572	8.966	5.063
HUESCA	100	73	27	1.009	743	266	99	1.075	809
TERUEL	84	64	20	652	551	101	84	683	582
ZARAGOZA	525	289	236	7.251	3.715	3.536	389	7.208	3.672
ASTURIAS	199	158	41	2.610	2.202	408	233	2.639	2.231
ASTURIAS	199	158	41	2.610	2.202	408	233	2.639	2.231
BALEARES	161	112	49	1.870	1.380	490	154	1.998	1.508
BALEARES	161	112	49	1.870	1.380	490	154	1.998	1.508
CANARIAS	227	193	34	4.820	4.487	333	277	5.187	4.854
LAS PALMAS	107	91	16	1.676	1.519	157	123	1.999	1.842
STA.CRUIZ DE TENERIFE	120	102	18	3.144	2.968	176	154	3.188	3.012
CANTABRIA	84	57	27	1.005	871	134	104	998	864
CANTABRIA	84	57	27	1.005	871	134	104	998	864
CASTILLA LA MANCHA	1.212	832	380	11.115	9.220	1.895	1.034	12.028	10.133
ALBACETE	283	209	74	2.828	2.458	370	260	3.942	3.572
CIUDAD REAL	210	163	47	1.802	1.569	233	220	2.405	2.172
CUENCA	298	173	125	2.024	1.399	625	206	2.341	1.716
GUADALAJARA	29	24	5	112	89	23	40	259	236
TOLEDO	392	263	129	4.349	3.705	644	308	3.081	2.437
CASTILLA Y LEON	1.161	924	237	8.770	7.522	1.248	1.281	9.770	8.522
AVILA	54	47	7	190	155	35	68	484	449
BURGOS	188	150	38	1.440	1.251	189	201	1.321	1.132
LEON	209	117	92	1.117	657	460	148	1.243	783
PALENCIA	121	105	16	823	743	80	157	823	743
SALAMANCA	247	215	32	1.427	1.265	162	285	1.505	1.343
SEGOVIA	52	43	9	723	679	44	68	1.125	1.081
SORIA	33	27	6	665	571	94	41	655	561
VALLADOLID	149	120	29	1.348	1.204	144	164	1.628	1.484
ZAMORA	108	100	8	1.037	997	40	149	986	946
CATALUÑA	3.641	1.620	2.021	40.685	29.885	10.800	2.341	43.968	33.168
BARCELONA	2.329	1.061	1.268	29.387	23.048	6.339	1.569	31.310	24.971
GERONA	253	94	159	3.924	1.543	2.381	155	4.625	2.244
LERIDA	606	236	370	4.214	2.919	1.295	305	4.323	3.028
TARRAGONA	453	229	224	3.160	2.375	785	312	3.710	2.925
COM. VALENCIANA	2.363	1.255	1.108	44.973	36.802	8.171	1.764	41.381	33.210
ALICANTE	745	366	379	6.602	4.706	1.896	505	8.532	6.636
CASTELLON	396	193	203	5.262	4.245	1.017	289	6.306	5.289
VALENCIA	1.222	696	526	33.109	27.851	5.258	970	26.543	21.285
EXTREMADURA	558	472	86	5.431	4.997	434	651	5.584	5.150
BADAJOS	396	326	70	3.936	3.584	352	444	4.010	3.658
CACERES	162	146	16	1.495	1.413	82	207	1.574	1.492
GALICIA	721	553	168	7.896	6.912	984	779	8.366	7.382
LA CORUÑA	282	215	67	2.246	1.912	334	298	2.441	2.107
LUGO	129	94	35	940	767	173	117	1.140	967
ORENSE	80	66	14	2.377	2.162	215	101	2.436	2.221
PONTEVEDRA	230	178	52	2.333	2.071	262	263	2.349	2.087
MADRID	760	565	195	17.693	14.768	2.925	893	17.420	14.495
MADRID	760	565	195	17.693	14.768	2.925	893	17.420	14.495
MURCIA	1.524	822	702	19.845	16.336	3.509	1.131	21.208	17.699
MURCIA	1.524	822	702	19.845	16.336	3.509	1.131	21.208	17.699
NAVARRA	502	283	219	9.222	5.941	3.281	377	10.702	7.421
NAVARRA	502	283	219	9.222	5.941	3.281	377	10.702	7.421
PAIS VASCO	1.625	1.018	607	62.875	30.393	32.482	1.556	60.443	27.961
ALAVA	254	155	99	3.409	2.421	988	240	4.284	3.296
GUIPUZCOA	675	432	243	34.777	16.521	18.256	680	32.342	14.086
VIZCAYA	696	431	265	24.689	11.451	13.238	636	23.817	10.579
RIOJA (LA)	138	71	67	1.217	550	667	97	1.597	930
RIOJA (LA)	138	71	67	1.217	550	667	97	1.597	930
CEUTA	15	7	8	153	113	40	10	172	132
MELILLA	14	8	6	250	222	28	17	268	240

(*) Datos referidos a la provincia en la que tiene su sede central la sociedad

(**) Datos referidos a la provincia en la que está ubicado el centro de cotización y realizan su actividad los trabajadores

(1) Además del régimen general incluye otros regímenes de la Seguridad Social diferentes al de autónomos.

(2) Nº de Sociedades estimado, cuya plantilla íntegra está en el régimen de autónomos de la Seguridad Social.

VER FUENTES Y NOTAS

(3) Incluye los trabajadores autónomos.

A.2 SOCIEDADES COOPERATIVAS. NÚMERO DE SOCIEDADES Y DE TRABAJADORES POR TAMAÑO DE SOCIEDAD, EXCLUIDO EL RÉGIMEN DE AUTÓNOMOS.

31/03/2019

Tamaño	Sociedades	%	Trabajadores	%
TOTAL	12.048	100,0	244.280	100,0
0-5	7.368	61,2	18.099	7,4
6-10	1.850	15,4	13.986	5,7
11-25	1.450	12,0	23.412	9,6
26-50	638	5,3	23.036	9,4
51-100	384	3,2	26.831	11,0
101-250	231	1,9	34.420	14,1
Mayor 250	127	1,1	104.496	42,8

A.3 SOCIEDADES COOPERATIVAS, NÚMERO DE SOCIEDADES Y SUS TRABAJADORES POR AÑO DE ALTA EN LA S.SOCIAL, EXCLUIDO EL RÉGIMEN DE AUTÓNOMOS.

31/03/2019

Año de Alta	Sociedades	%	Trabajadores	%
TOTAL	12.048	100,0	244.280	100,0
< 1960	250	2,1	12.123	5,0
1960 - 1969	315	2,6	31.285	12,8
1970 - 1979	499	4,1	22.767	9,3
1980 - 1989	1.516	12,6	42.630	17,5
1990 - 1999	2.029	16,8	39.270	16,1
2000 - 2009	2.483	20,6	44.141	18,1
Desde 2010 (*)	4.956	41,1	52.064	21,3

(*) Con fecha 01-01-2012 las sociedades que estaban inscritas en el Régimen Especial Agrario se han integrado en el Régimen General, cambiando la fecha de alta que tenían por la de 01-01-2012

31/03/2019

NÚMERO DE CENTROS DE COTIZACIÓN Y TRABAJADORES POR SECTOR

ACTIVIDADES ECONÓMICAS (CNAE2009)	Centros de Cotización		NÚMERO DE TRABAJADORES					
	Total	%	Total	%	General (1)		Autónomos	
SECTORES						%		%
TOTAL	17.023	100,0	321.460	100,0	244.280	100,0	77.180	100,0
AGRARIO	2.326	13,7	42.662	13,3	41.606	17,0	1.056	1,4
INDUSTRIA	3.042	17,9	61.729	19,2	31.808	13,0	29.921	38,8
CONSTRUCCION	918	5,4	10.557	3,3	3.901	1,6	6.656	8,6
SERVICIOS	10.737	63,1	206.512	64,2	166.965	68,3	39.547	51,2

NÚMERO DE CENTROS DE COTIZACIÓN Y TRABAJADORES POR SECCIONES DE ACTIVIDAD

ACTIVIDADES ECONÓMICAS (CNAE2009)	Centros de Cotización		NÚMERO DE TRABAJADORES					
	Total	%	Total	%	General (1)		Autónomos	
SECCIONES						%		%
A AGRICULTURA, GANADERÍA, SILVICULTURA Y PESCA	2.326	13,7	42.662	13,3	41.606	17,0	1.056	1,4
B INDUSTRIAS EXTRACTIVAS	7	0,0	69	0,0	38	0,0	31	0,0
C INDUSTRIA MANUFACTURERA	2.929	17,2	61.011	19,0	31.170	12,8	29.841	38,7
D SUMIN. ENERGÍA ELÉCTRICA, GAS, VAPOR Y AIRE ACONDIC.	43	0,3	244	0,1	234	0,1	10	0,0
E SUMIN. AGUA, ACT. SANEAM., GEST. RESIDUOS Y DESCONTAMINACIÓN	63	0,4	405	0,1	366	0,1	39	0,1
F CONSTRUCCIÓN	918	5,4	10.557	3,3	3.901	1,6	6.656	8,6
G COMERCIO P/ MAYOR Y P/ MENOR; REPARACIÓN DE VEHÍCULOS	3.096	18,2	70.194	21,8	58.399	23,9	11.795	15,3
H TRANSPORTE Y ALMACENAMIENTO	914	5,4	14.357	4,5	5.172	2,1	9.185	11,9
I HOSTELERÍA	679	4,0	8.940	2,8	7.383	3,0	1.557	2,0
J INFORMACIÓN Y COMUNICACIONES	293	1,7	2.061	0,6	1.332	0,5	729	0,9
K ACTIVIDADES FINANCIERAS Y DE SEGUROS	320	1,9	18.284	5,7	16.216	6,6	2.068	2,7
L ACTIVIDADES INMOBILIARIAS	62	0,4	274	0,1	142	0,1	132	0,2
M ACTIVIDADES PROFESIONALES, CIENTÍFICAS Y TÉCNICAS	987	5,8	8.201	2,6	4.092	1,7	4.109	5,3
N ACTIVIDADES ADMINISTRATIVAS Y SERVICIOS AUXILIARES	649	3,8	8.990	2,8	7.590	3,1	1.400	1,8
O ADMINISTRACIÓN PÚBLICA Y DEFENSA; SEG. SOCIAL OBLIGATORIA	4	0,0	19	0,0	12	0,0	7	0,0
P EDUCACIÓN	2.295	13,5	44.435	13,8	38.900	15,9	5.535	7,2
Q ACTIVIDADES SANITARIAS Y DE SERVICIOS SOCIALES	759	4,5	25.016	7,8	23.790	9,7	1.226	1,6
R ACTIVIDADES ARTÍSTICAS, RECREATIVAS Y DE ENTRETENIMIENTO	317	1,9	2.956	0,9	2.151	0,9	805	1,0
S OTROS SERVICIOS	350	2,1	2.747	0,9	1.754	0,7	993	1,3
T ACT. DE LOS HOGARES COMO EMPLEADORES Y COMO PRODUCTORES	11	0,1	33	0,0	31	0,0	2	0,0
U ACT. DE ORGANIZACIONES Y ORGANISMOS EXTRATERRITORIALES	1	0,0	5	0,0	1	0,0	4	0,0

(1) Además del régimen general incluye otros regímenes de la Seguridad Social diferentes al de autónomos.

A.4b SOCIEDADES COOPERATIVAS EN SITUACIÓN DE ALTA EN LA SEGURIDAD SOCIAL.- CENTROS DE COTIZACIÓN Y TRABAJADORES POR DIVISIÓN DE ACTIVIDAD

31/03/2019

ACTIVIDADES ECONÓMICAS (CNAE2009)		C. Cotización		NÚMERO DE TRABAJADORES	
		Total	Total	General (1)	Autónomos
DIVISIONES					
A 01	AGRICULTURA, GANADERÍA, CAZA Y SERVICIOS RELACIONADOS	2.243	42.268	41.308	960
A 02	SILVICULTURA Y EXPLOTACIÓN FORESTAL	44	274	189	85
A 03	PESCA Y ACUICULTURA	39	120	109	11
B 05	EXTRACCIÓN DE ANTRACITA, HULLA Y LIGNITO	0	6	0	6
B 06	EXTRACCIÓN DE CRUDO DE PETRÓLEO Y GAS NATURAL	0	0	0	0
B 07	EXTRACCIÓN DE MINERALES METÁLICOS	1	4	4	0
B 08	OTRAS INDUSTRIAS EXTRACTIVAS	5	51	26	25
B 09	ACTIVIDADES DE APOYO A LAS INDUSTRIAS EXTRACTIVAS	1	8	8	0
C 10	INDUSTRIA DE LA ALIMENTACIÓN	1.177	24.238	13.503	10.735
C 11	FABRICACIÓN DE BEBIDAS	448	4.149	4.115	34
C 12	INDUSTRIA DEL TABACO	0	0	0	0
C 13	INDUSTRIA TEXTIL	36	362	179	183
C 14	CONFECCIÓN DE PRENDAS DE VESTIR	83	1.280	348	932
C 15	INDUSTRIA DEL CUERO Y DEL CALZADO	33	468	259	209
C 16	INDUSTRIA DE LA MADERA Y DEL CORCHO, CESTERÍA Y ESPARTERÍA	94	1.311	791	520
C 17	INDUSTRIA DEL PAPEL	6	68	31	37
C 18	ARTES GRÁFICAS Y REPRODUCCIÓN DE SOPORTES GRABADOS	134	862	581	281
C 19	COQUERÍAS Y REFINO DE PETRÓLEO	1	2	1	1
C 20	INDUSTRIA QUÍMICA	38	251	212	39
C 21	FABRICACIÓN DE PRODUCTOS FARMACÉUTICOS	0	0	0	0
C 22	FABRICACIÓN DE PRODUCTOS DE CAUCHO Y PLÁSTICOS	36	2.362	944	1.418
C 23	FABRICACIÓN DE OTROS PRODUCTOS MINERALES NO METÁLICOS	63	684	354	330
C 24	METALURGIA; FABRIC. PROD. DE HIERRO, ACERO Y FERROALEACIONES	47	4.886	2.685	2.201
C 25	FABRICACIÓN DE PROD. METÁLICOS, EXCEPTO MAQUINARIA Y EQUIPO	277	5.826	1.906	3.920
C 26	FABRICACIÓN DE PROD. INFORMÁTICOS, ELECTRÓNICOS Y ÓPTICOS	15	796	127	669
C 27	FABRICACIÓN DE MATERIAL Y EQUIPO ELÉCTRICO	34	2.210	600	1.610
C 28	FABRICACIÓN DE MAQUINARIA Y EQUIPO N.C.O.P.	105	6.219	1.802	4.417
C 29	FABRICACIÓN DE VEHÍCULOS DE MOTOR, REMOLQUES	21	1.652	429	1.223
C 30	FABRICACIÓN DE OTRO MATERIAL DE TRANSPORTE	7	422	262	160
C 31	FABRICACIÓN DE MUEBLES	122	1.348	866	482
C 32	OTRAS INDUSTRIAS MANUFACTURERAS	44	446	296	150
C 33	REPARACIÓN E INSTALACIÓN DE MAQUINARIA Y EQUIPO	108	1.169	879	290
D 35	SUMINISTRO DE ENERGÍA ELÉCTR., GAS, VAPOR Y AIRE ACONDICIONADO	43	244	234	10
E 36	CAPTACIÓN, DEPURACIÓN Y DISTRIBUCIÓN DE AGUA	37	110	107	3
E 37	RECOGIDA Y TRATAMIENTO DE AGUAS RESIDUALES	2	21	14	7
E 38	RECOGIDA, TRATAMIENTO Y ELIMINACIÓN DE RESIDUOS; VALORIZACIÓN	23	266	243	23
E 39	ACTIVIDADES DE DESCONTAM. Y OTROS SERV. DE GESTIÓN DE RESIDUOS	1	8	2	6
F 41	CONSTRUCCIÓN DE EDIFICIOS	357	3.450	1.575	1.875
F 42	INGENIERÍA CIVIL	14	287	22	265
F 43	ACTIVIDADES DE CONSTRUCCIÓN ESPECIALIZADA	547	6.820	2.304	4.516
G 45	VENTA Y REPARACIÓN DE VEHÍCULOS DE MOTOR Y MOTOCICLETAS	341	2.152	1.203	949
G 46	COMERCIO AL POR MAYOR E INTERMEDIARIOS DEL COMERCIO	47	34.265	33.017	1.248
G 47	COMERCIO AL POR MENOR	1.088	33.777	24.179	9.598
H 49	TRANSPORTE TERRESTRE Y POR TUBERÍA	703	13.045	4.035	9.010
H 50	TRANSPORTE MARÍTIMO Y POR VÍAS NAVEGABLES INTERIORES	0	0	0	0
H 51	TRANSPORTE AÉREO	0	0	0	0
H 52	ALMACENAMIENTO Y ACTIVIDADES ANEXAS AL TRANSPORTE	183	1.091	986	105
H 53	ACTIVIDADES POSTALES Y DE CORREOS	28	221	151	70
I 55	SERVICIOS DE ALOJAMIENTO	85	576	452	124
I 56	SERVICIOS DE COMIDAS Y BEBIDAS	594	8.364	6.931	1.433
J 58	EDICIÓN	59	457	287	170
J 59	ACTIV. CINEMATOGRAF., VIDEO Y PROGR. DE TV, SONIDO Y ED. MUSICAL	52	289	188	101
J 60	ACTIVIDADES DE PROGRAMACIÓN Y EMISIÓN DE RADIO Y TELEVISIÓN	9	60	45	15
J 61	TELECOMUNICACIONES	39	216	182	34
J 62	PROGRAMACIÓN, CONSULTORÍA Y ACTIV. RELAC. CON LA INFORMÁTICA	117	882	554	328
J 63	SERVICIOS DE INFORMACIÓN	17	157	76	81
K 64	SERVICIOS FINANCIEROS, EXCEPTO SEGUROS Y FONDOS DE PENSIONES	289	18.050	16.146	1.904
K 65	SEGUROS, REASEGUROS Y FONDOS DE PENSIONES,	4	43	13	30
K 66	ACTIVIDADES AUXIL.A LOS SERVICIOS FINANCIEROS Y A LOS SEGUROS	27	191	57	134
L 68	ACTIVIDADES INMOBILIARIAS	62	274	142	132
M 69	ACTIVIDADES JURÍDICAS Y DE CONTABILIDAD	362	2.456	1.375	1.081
M 70	ACTIV. DE LAS SEDES CENTRALES; CONSULTORÍA DE GESTIÓN EMPRESARIAL	147	1.604	507	1.097
M 71	SERVICIOS TÉCNICOS DE ARQUITECTURA E INGENIERÍA	211	1.695	849	846
M 72	INVESTIGACIÓN Y DESARROLLO	56	1.128	555	573
M 73	PUBLICIDAD Y ESTUDIOS DE MERCADO	75	469	264	205
M 74	OTRAS ACTIVIDADES PROFESIONALES, CIENTÍFICAS Y TÉCNICAS	98	621	373	248
M 75	ACTIVIDADES VETERINARIAS	38	228	169	59
N 77	ACTIVIDADES DE ALQUILER	61	514	305	209
N 78	ACTIVIDADES RELACIONADAS CON EL EMPLEO	58	1.822	1.778	44
N 79	ACTIVIDADES DE AGENCIAS DE VIAJES	24	337	55	282
N 80	ACTIVIDADES DE SEGURIDAD E INVESTIGACIÓN	10	59	42	17
N 81	SERVICIOS A EDIFICIOS Y ACTIVIDADES DE JARDINERÍA	341	4.187	3.795	392
N 82	ACTIVIDADES ADMINISTRATIVAS DE OFICINA Y OTRAS AUX. A EMPRESAS	155	2.071	1.615	456
O 84	ADMINISTRACIÓN PÚBLICA Y DEFENSA; SEGURIDAD SOCIAL OBLIGATORIA	4	19	12	7
P 85	EDUCACIÓN	2.295	44.435	38.900	5.535
Q 86	ACTIVIDADES SANITARIAS	218	4.025	3.370	655
Q 87	ASISTENCIA EN ESTABLECIMIENTOS RESIDENCIALES	121	5.766	5.623	143
Q 88	ACTIVIDADES DE SERVICIOS SOCIALES SIN ALOJAMIENTO	420	15.225	14.797	428
R 90	ACTIVIDADES DE CREACIÓN, ARTÍSTICAS Y ESPECTÁCULOS	158	1.553	1.084	469
R 91	ACTIVIDADES DE BIBLIOTECAS, ARCHIVOS, MUSEOS Y OTRAS CULTURALES	25	347	307	40
R 92	ACTIVIDADES DE JUEGOS DE AZAR Y APUESTAS	0	7	0	7
R 93	ACTIVIDADES DEPORTIVAS, RECREATIVAS Y DE ENTRETENIMIENTO	134	1.049	760	289
S 94	ACTIVIDADES ASOCIATIVAS	114	854	747	107
S 95	REPARACIÓN DE ORDENADORES, EFECTOS PERSONALES Y DE USO DOMÉSTICO	59	614	197	417
S 96	OTROS SERVICIOS PERSONALES	177	1.279	810	469
T 97	ACTIVIDADES DE LOS HOGARES COMO EMPLEADORES DE PERSONAL DOMÉSTICO	11	33	31	2
T 98	ACTIV. DE HOGARES COMO PRODUCT. DE BIENES Y SERVICIOS PARA USO PROPIO	0	0	0	0
U 99	ACTIVIDADES DE ORGANIZACIONES Y ORGANISMOS EXTRATERRITORIALES	1	5	1	4

A.5. SOCIEDADES COOPERATIVAS. NÚMERO DE CENTROS DE COTIZACIÓN Y SUS TRABAJADORES, SEGÚN SECCIÓN DE ACTIVIDAD, POR COMUNIDAD AUTÓNOMA Y PROVINCIA, EXCLUIDO EL RÉGIMEN DE AUTÓNOMOS.

Com. Autónoma
y Provincia

Sección de actividad (CNAE2009)

31/03/2019

	A		B,C		D,E		F		G,I		H,J		K,L		M,N,O		P,Q		R,S	
	Centros	Traba	Centros	Traba	Centros	Traba	Centros	Traba	Centros	Traba	Centros	Traba	Centros	Traba	Centros	Traba	Centros	Traba	Centros	Traba
TOTAL	2.326	41.606	2.936	31.208	106	600	918	3.901	3.775	65.782	1.207	6.504	382	16.358	1.640	11.694	3.054	62.690	679	3.937
ANDALUCIA	624	20.138	748	6.825	11	140	194	811	833	16.456	253	1.427	60	3.963	318	1.990	590	10.957	121	610
ALMERIA	123	1.094	28	118	2	47	7	12	133	9.815	25	188	5	816	12	37	47	692	9	16
CADIZ	44	1.550	68	315	0	0	26	70	89	516	35	164	3	172	35	188	47	769	16	83
CORDOBA	71	663	117	2.148	4	73	24	135	92	517	22	158	12	273	27	125	83	1.347	11	28
GRANADA	60	2.609	78	530	0	0	32	90	100	2.274	19	108	7	851	36	272	98	1.576	13	39
HUELVA	109	11.907	36	230	2	2	8	43	82	746	23	210	4	241	16	56	41	813	9	51
JAEN	26	122	214	1.292	0	0	29	172	51	357	25	105	4	526	26	112	39	1.484	7	44
MALAGA	26	111	92	775	0	0	28	106	114	907	21	79	11	559	68	541	96	1.741	10	68
SEVILLA	165	2.082	115	1.417	3	18	40	183	172	1.324	83	415	14	525	98	659	139	2.535	46	281
ARAGON	67	462	99	844	1	14	42	209	178	1.094	37	174	14	949	50	413	59	720	25	184
HUESCA	21	155	14	101	1	14	6	21	37	224	4	30	3	175	6	47	6	37	1	5
TERUEL	15	75	24	113	0	0	5	14	25	137	3	9	2	178	7	19	2	35	1	2
ZARAGOZA	31	232	61	630	0	0	31	174	116	733	30	135	9	596	37	347	51	648	23	177
ASTURIAS	26	128	30	183	4	6	8	15	45	562	35	199	6	517	26	219	37	345	16	57
ASTURIAS	26	128	30	183	4	6	8	15	45	562	35	199	6	517	26	219	37	345	16	57
BALEARES	7	22	9	64	1	3	8	28	40	344	12	70	3	97	7	29	59	827	8	24
BALEARES	7	22	9	64	1	3	8	28	40	344	12	70	3	97	7	29	59	827	8	24
CANARIAS	33	351	25	537	0	0	9	41	96	1.443	26	369	8	606	42	509	29	866	9	132
LAS PALMAS	8	68	12	302	0	0	6	25	36	473	16	220	3	224	23	262	12	149	7	119
STA. CRUZ DE TENERIFE	25	283	13	235	0	0	3	16	60	970	10	149	5	382	19	247	17	717	2	13
CANTABRIA	4	8	11	165	0	0	3	5	16	232	10	38	2	33	13	59	38	298	7	26
CANTABRIA	4	8	11	165	0	0	3	5	16	232	10	38	2	33	13	59	38	298	7	26
CASTILLA LA MANCHA	190	2.400	366	2.409	6	75	44	159	183	1.486	55	208	32	1.953	57	457	82	809	19	177
ALBACETE	58	1.461	61	428	2	31	18	53	51	588	13	48	10	551	18	125	25	265	4	22
CIUDAD REAL	20	88	84	727	1	28	9	36	36	387	25	74	5	390	16	147	22	203	2	92
CUENCA	73	688	56	327	1	10	9	48	36	229	12	54	5	279	8	51	2	3	4	27
GUADALAJARA	11	47	3	9	2	6	0	0	6	44	0	0	5	58	5	54	6	12	2	6
TOLEDO	28	116	162	918	0	0	8	22	54	238	5	32	7	675	10	80	27	326	7	30
CASTILLA Y LEON	639	2.136	181	2.179	4	29	39	150	214	1.382	33	147	34	1.255	50	330	70	860	17	54
AVILA	27	171	11	106	0	0	1	13	18	75	0	0	5	52	1	2	5	30	0	0
BURGOS	103	249	38	324	0	0	8	22	32	214	3	9	3	191	6	95	5	20	3	8
LEON	49	178	25	86	0	0	8	18	30	253	14	58	3	98	5	11	9	59	5	22
PALENCIA	113	278	8	141	0	0	0	0	18	203	1	1	3	49	7	58	7	13	0	0
SALAMANCA	160	324	30	182	1	19	8	17	43	238	7	57	4	198	13	74	17	229	2	5
SEGOVIA	22	417	11	119	0	0	1	7	17	74	3	8	3	85	1	1	10	370	0	0
SORIA	6	15	20	299	1	1	2	2	3	6	0	0	3	188	5	41	1	9	0	0
VALLADOLID	47	201	25	629	2	9	9	67	38	193	3	7	8	184	10	46	15	129	7	19
ZAMORA	112	303	13	293	0	0	2	4	15	126	2	7	2	210	2	2	1	1	0	0
CATALUÑA	119	886	347	2.954	8	100	107	402	484	7.655	214	1.125	45	863	287	2.241	591	15.932	139	1.010
BARCELONA	34	182	163	1.102	5	29	67	248	281	5.150	188	1.017	27	707	237	2.047	460	13.581	107	908
GERONA	8	33	25	244	2	70	3	25	39	458	2	8	3	19	16	66	42	1.261	15	60
LERIDA	54	438	59	610	0	0	20	71	94	1.240	10	56	7	79	13	46	40	464	8	24
TARRAGONA	23	233	100	998	1	1	17	58	70	807	14	44	8	58	21	82	49	626	9	18
COM. VALENCIANA	178	5.532	275	1.776	41	94	103	391	447	16.962	140	621	85	2.799	184	1.473	241	3.174	70	388
ALICANTE	47	829	86	561	9	22	41	124	122	3.308	36	166	34	824	55	344	57	354	18	104
CASTELLON	38	1.245	34	221	8	19	3	5	96	2.714	22	137	25	528	20	127	33	244	10	49
VALENCIA	93	3.458	155	994	24	53	59	262	229	10.940	82	318	26	1.447	109	1.002	151	2.576	42	235
EXTREMADURA	103	934	139	1.068	3	15	21	207	240	1.223	28	95	8	522	22	98	72	907	15	81
BADAJOS	86	875	101	811	2	14	18	193	140	668	21	71	6	442	14	82	42	431	14	71
CACERES	17	59	38	257	1	1	3	14	100	555	7	24	2	80	8	16	30	476	1	10
GALICIA	141	1.032	107	2.417	4	4	21	192	182	1.207	60	389	12	198	55	269	152	1.465	45	209
LA CORUÑA	69	217	44	557	1	1	5	58	57	532	22	106	6	44	21	56	54	434	19	102
LUGO	33	299	10	155	0	0	3	7	33	163	15	36	1	114	9	81	12	104	1	8
ORENSE	27	484	16	1.109	0	0	3	24	14	97	0	0	3	24	6	80	27	383	5	20
PONTEVEDRA	12	32	37	596	3	3	10	103	78	415	23	247	2	16	19	52	59	544	20	79
MADRID	11	32	59	437	1	4	42	133	109	2.482	111	609	24	407	126	927	361	9.100	49	364
MADRID	11	32	59	437	1	4	42	133	109	2.482	111	609	24	407	126	927	361	9.100	49	364
MURCIA	121	7.040	119	807	5	5</														

SOCIEDADES COOPERATIVAS. NUMERO DE TRABAJADORES TOTAL Y RÉGIMEN DE AUTÓNOMOS SEGÚN SECCION DE ACTIVIDAD, POR COMUNIDAD AUTONOMA Y PROVINCIA.

Sección de actividad (CNAE2009)

31/03/2019

Com. Autónoma y Provincia	A		B,C		D,E		F		G,I		H,J		K,L		M,N,O		P,Q		R,S	
	Total	Auton.	Total	Auton.	Total	Auton.	Total	Auton.	Total	Auton.	Total	Auton.	Total	Auton.	Total	Auton.	Total	Auton.	Total	Auton.
TOTAL	42.662	1.056	61.080	29.872	649	49	10.557	6.656	79.134	13.352	16.418	9.914	18.558	2.200	17.210	5.516	69.451	6.761	5.741	1.804
ANDALUCIA	20.276	138	8.201	1.376	151	11	1.367	556	17.506	1.050	2.068	641	4.010	47	2.601	611	11.731	774	854	244
ALMERIA	1.140	46	194	76	50	3	44	32	9.935	120	244	56	818	2	94	57	748	56	49	33
CADIZ	1.567	17	361	46	0	0	104	34	599	83	207	43	174	2	208	20	861	92	103	20
CORDOBA	682	19	2.369	221	77	4	215	80	620	103	196	38	276	3	161	36	1.393	46	45	17
GRANADA	2.626	17	637	107	3	3	179	89	2.399	125	139	31	862	11	327	55	1.734	158	87	48
HUELVA	11.912	5	245	15	2	0	69	26	815	69	271	61	243	2	74	18	941	128	56	5
JAEN	127	5	1.637	345	1	1	275	103	468	111	159	54	530	4	196	84	1.544	60	84	40
MALAGA	116	5	1.081	306	0	0	194	88	1.197	290	261	182	575	16	751	210	1.879	138	105	37
SEVILLA	2.106	24	1.677	260	18	0	287	104	1.473	149	591	176	532	7	790	131	2.631	96	325	44
ARAGON	501	39	3.675	2.831	17	3	367	158	1.160	66	658	484	964	15	543	130	836	116	245	61
HUESCA	159	4	254	153	16	2	39	18	248	24	39	9	175	0	64	17	50	13	31	26
TERUEL	85	10	144	31	0	0	18	4	146	9	40	31	178	0	29	10	40	5	3	1
ZARAGOZA	257	25	3.277	2.647	1	1	310	136	766	33	579	444	611	15	450	103	746	98	211	34
ASTURIAS	169	41	211	28	6	0	93	78	590	28	343	144	521	4	251	32	390	45	65	8
ASTURIAS	169	41	211	28	6	0	93	78	590	28	343	144	521	4	251	32	390	45	65	8
BALEARES	24	2	72	8	3	0	46	18	359	15	248	178	98	1	54	25	1.053	226	41	17
BALEARES	24	2	72	8	3	0	46	18	359	15	248	178	98	1	54	25	1.053	226	41	17
CANARIAS	353	2	552	15	0	0	57	16	1.526	83	530	161	607	1	543	34	873	7	146	14
LAS PALMAS	70	2	308	6	0	0	32	7	535	62	261	41	224	0	284	22	153	4	132	13
STA. CRUZ DE TENERIFE	283	0	244	9	0	0	25	9	991	21	269	120	383	1	259	12	720	3	14	1
CANTABRIA	21	13	192	27	0	0	27	22	255	23	42	4	34	1	76	17	311	13	40	14
CANTABRIA	21	13	192	27	0	0	27	22	255	23	42	4	34	1	76	17	311	13	40	14
CASTILLA LA MANCHA	2.489	89	3.460	1.051	75	0	342	183	1.644	158	381	173	1.957	4	507	50	976	167	197	20
ALBACETE	1.503	42	500	72	31	0	130	77	675	87	87	39	554	3	150	25	278	13	34	12
CIUDAD REAL	91	3	893	166	28	0	42	6	397	10	98	24	390	0	150	3	222	19	94	2
CUENCA	704	16	772	445	10	0	98	50	248	19	127	73	279	0	61	10	15	12	27	0
GUADALAJARA	53	6	17	8	6	0	0	46	2	6	6	58	0	55	1	12	0	6	0	
TOLEDO	138	22	1.278	360	0	0	72	50	278	40	63	31	676	1	91	11	449	123	36	6
CASTILLA Y LEON	2.298	162	2.827	648	32	3	255	105	1.489	107	255	108	1.257	2	388	58	893	33	76	22
AVILA	176	5	122	16	0	0	15	2	80	5	0	0	52	0	9	7	30	0	0	0
BURGOS	253	4	392	68	0	0	56	34	231	17	68	59	191	0	98	3	23	3	9	1
LEON	238	60	444	358	0	0	35	17	262	9	65	7	98	0	14	3	59	0	28	6
PALENCIA	303	25	172	31	0	0	4	4	206	3	11	10	49	0	62	4	14	1	2	2
SALAMANCA	336	12	224	42	19	0	42	25	273	35	65	8	199	1	88	14	250	21	9	4
SEGOVIA	431	14	138	19	0	0	8	1	75	1	12	4	85	0	2	1	371	1	3	3
SORIA	32	17	365	66	1	0	13	11	6	0	0	0	188	0	41	0	9	0	0	0
VALLADOLID	214	13	666	37	12	3	74	7	229	36	24	17	185	1	64	18	136	7	24	5
ZAMORA	315	12	304	11	0	0	8	4	127	1	10	3	210	0	10	8	1	0	1	1
CATALUÑA	1.068	182	7.964	5.010	120	20	1.171	769	8.401	746	3.296	2.171	934	71	2.799	558	16.628	696	1.587	577
BARCELONA	221	39	3.300	2.198	49	20	625	377	5.679	529	2.922	1.905	765	58	2.480	433	14.156	575	1.113	205
GERONA	43	10	2.211	1.967	70	0	54	29	508	50	54	46	23	4	100	34	1.289	28	273	213
LERIDA	542	104	1.359	749	0	0	251	180	1.310	70	81	25	82	3	73	27	509	45	116	92
TARRAGONA	262	29	1.094	96	1	0	241	183	904	97	239	195	64	6	146	64	674	48	85	67
COM. VALENCIANA	5.612	80	3.625	1.849	101	7	851	460	17.830	868	3.772	3.151	2.867	68	2.115	642	3.977	803	631	243
ALICANTE	845	16	770	209	24	2	401	277	3.795	487	622	456	864	40	486	142	483	129	242	138
CASTELLON	1.269	24	437	216	19	0	23	18	2.766	52	665	528	531	3	225	98	311	67	60	11
VALENCIA	3.498	40	2.418	1.424	58	5	427	165	11.269	329	2.485	2.167	1.472	25	1.404	402	3.183	607	329	94
EXTREMADURA	953	19	1.173	105	15	0	257	50	1.309	86	135	40	523	1	125	27	1.007	100	87	6
BADAJOS	891	16	904	93	14	0	234	41	747	79	97	26	443	1	105	23	498	67	77	6
CACERES	62	3	269	12	1	0	23	9	562	7	38	14	80	0	20	4	509	33	10	0
GALICIA	1.077	45	2.577	160	4	0	380	188	1.375	168	465	76	203	5	424	155	1.586	121	275	66
LA CORUÑA	229	12	613	56	1	0	94	36	578	46	126	20	44	0	134	78	496	62	126	24
LUGO	323	24	185	30	0	0	20	13	200	37	56	20	114	0	108	27	120	16	14	6
ORENSE	488	4	1.123	14	0	0	146	122	128	31	4	4	24	0	95	15	393	10	35	15
PONTEVEDRA	37	5	656	60	3	0	120	17	469	54	279	32	21	5	87	35	577	33	100	21
MADRID	41	9	877	440	4	0	265	132	2.525	43	1.299	690	414	7	1.028	101	10.559	1.459	408	44
MADRID	41	9	877	440	4	0	265	132	2.525	43	1.299	690	414	7	1.028	101	10.559	1.459	408	44
MURCIA	7.114																			

SOCIEDADES LABORALES

Gráficos Sociedades Laborales

GRAFICO BG-1 SOCIEDADES LABORALES.- Evolución del nº de sociedades y de trabajadores

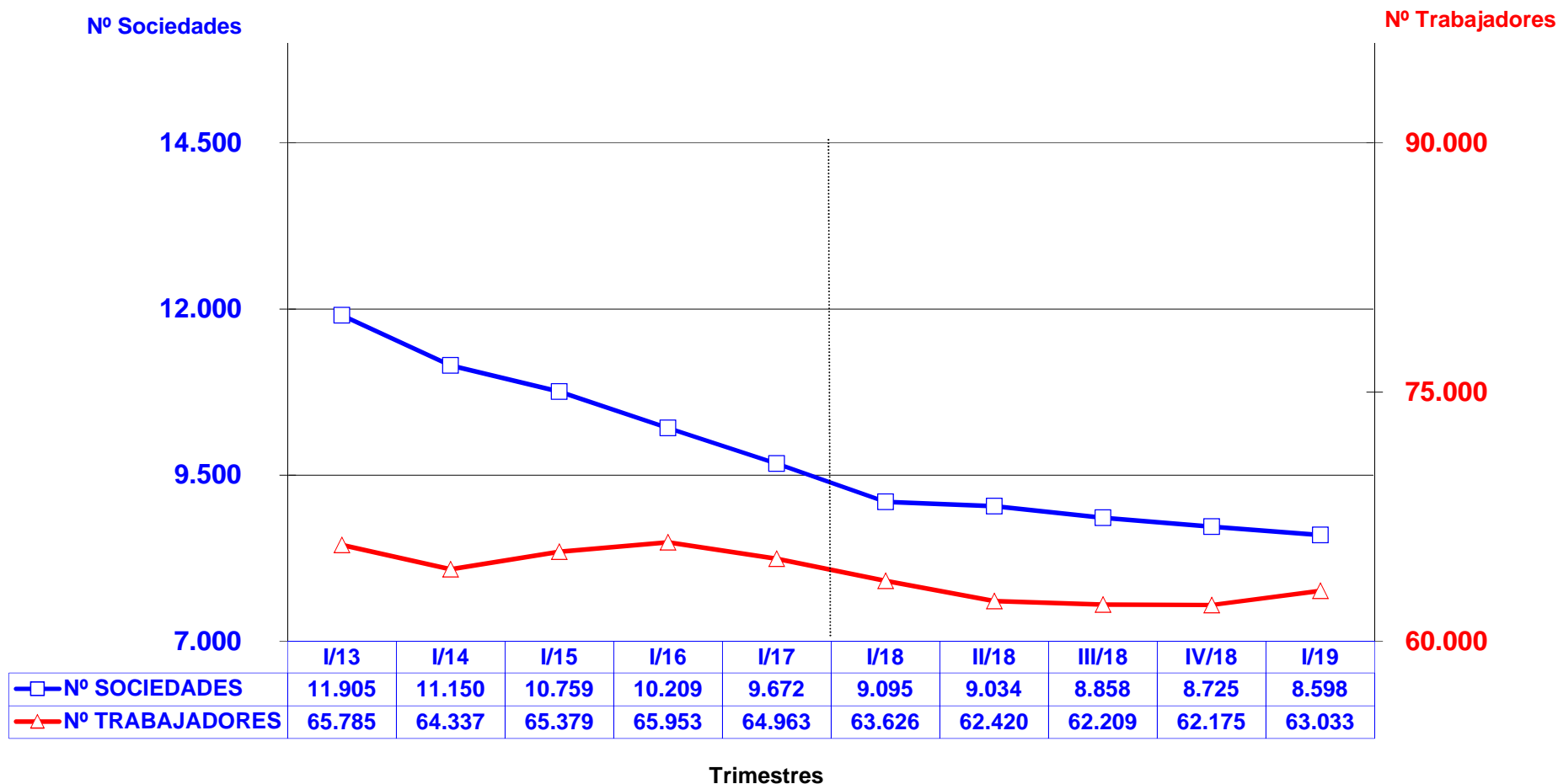

Datos del fichero de centros de cotización de la Seguridad Social

GRAFICO BG-2 SOCIEDADES LABORALES.- Distribución de los trabajadores por tamaño de la sociedad

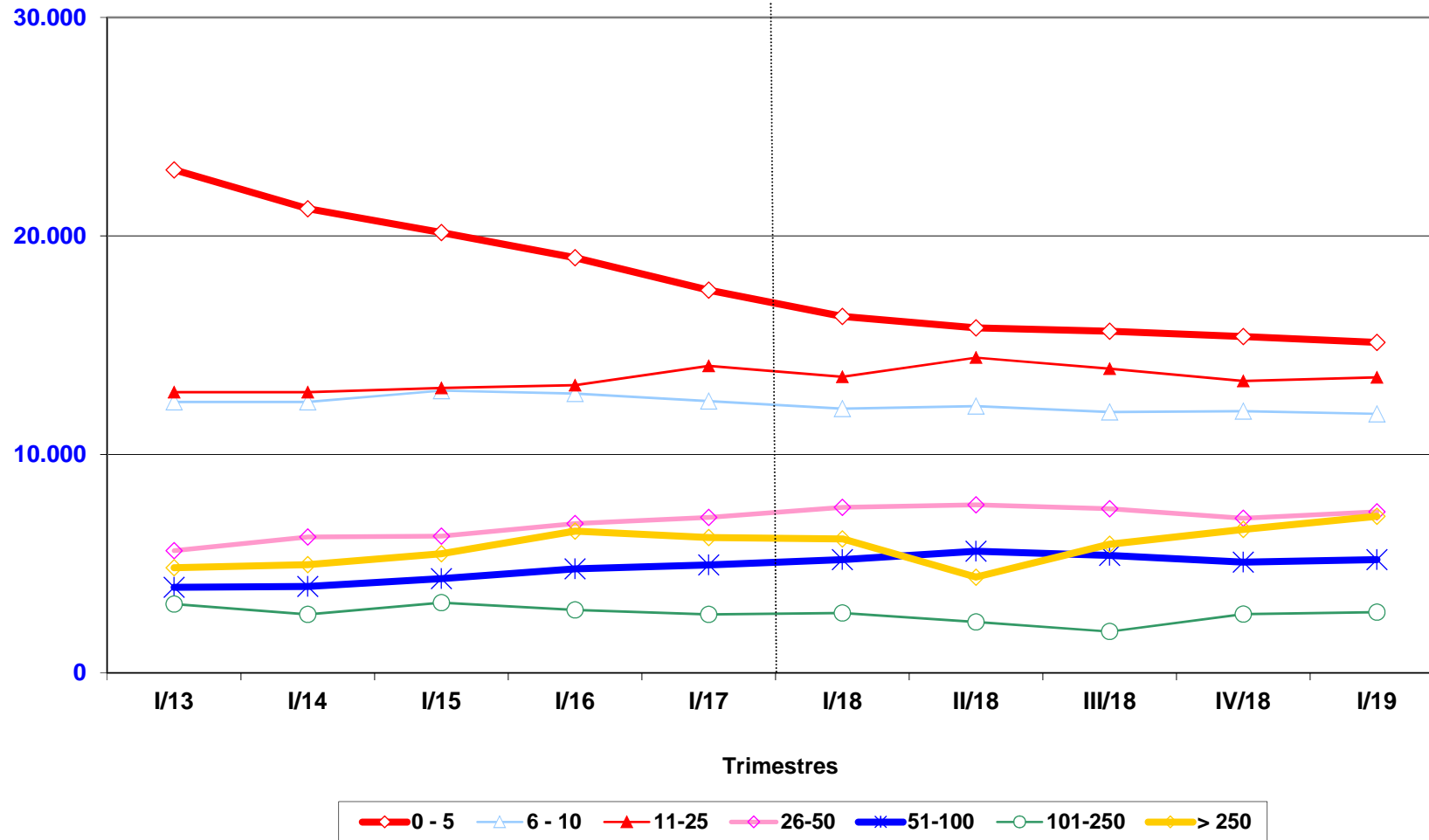

Datos del fichero de centros de cotización de la Seguridad Social

GRAFICO BG-3 SOCIEDADES LABORALES.- Distribución porcentual de los trabajadores por tamaño de la sociedad

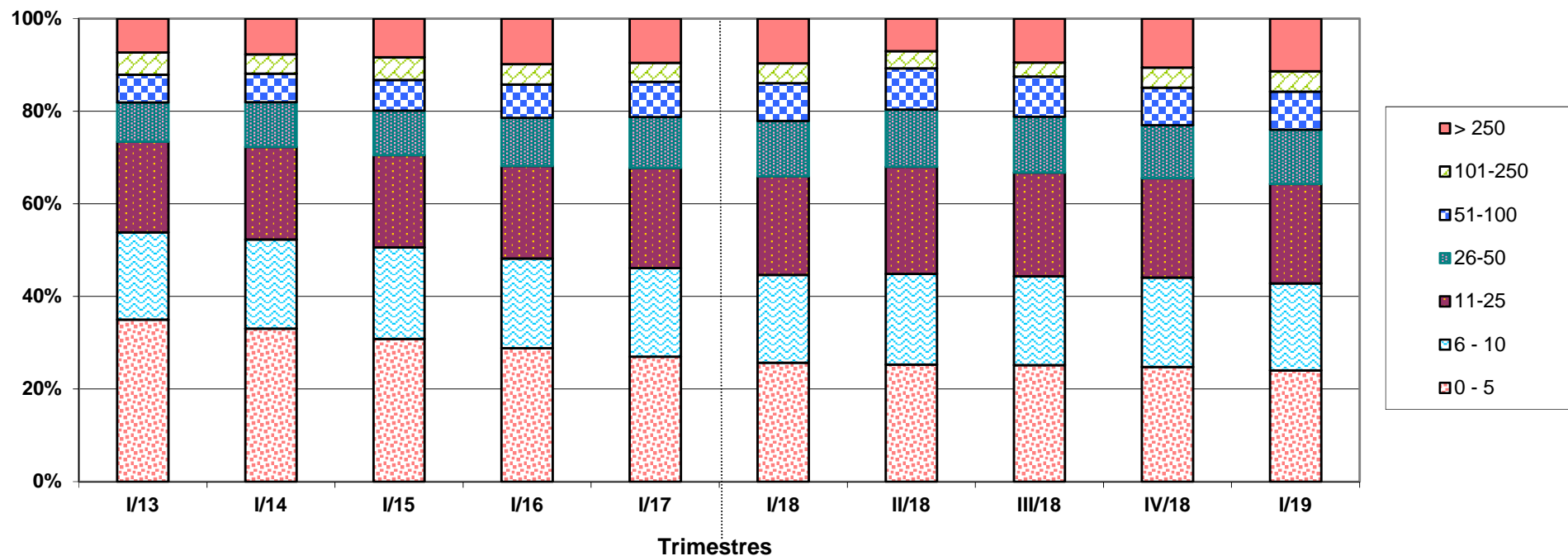

Datos del fichero de centros de cotización de la Seguridad Social

GRAFICO BG-4 SOCIEDADES LABORALES.- Distribución de los trabajadores por sector de actividad

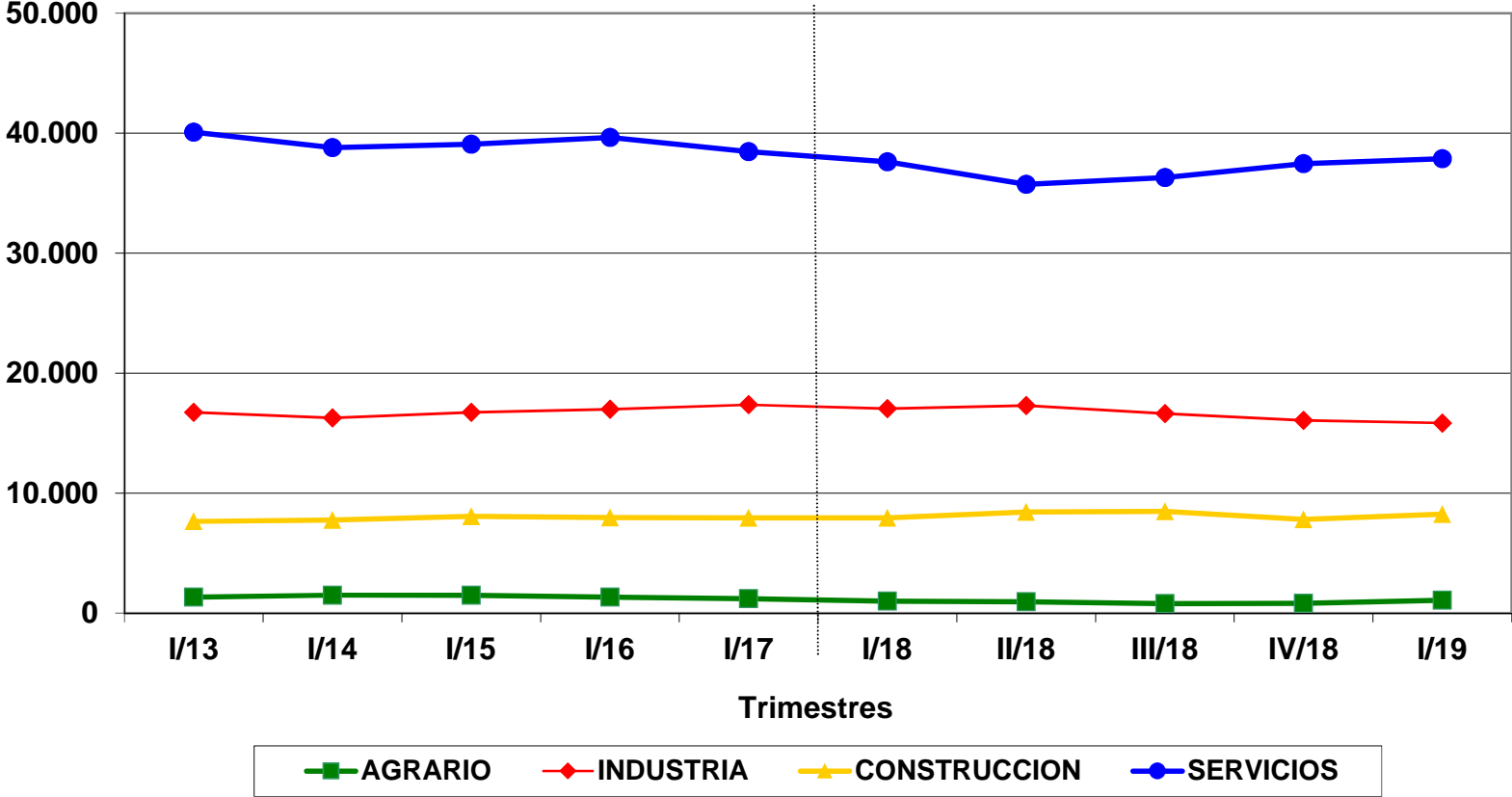

Datos del fichero de centros de cotización de la Seguridad Social

GRAFICO BG-5 SOCIEDADES LABORALES.- Distribución porcentual de los trabajadores por sector de actividad

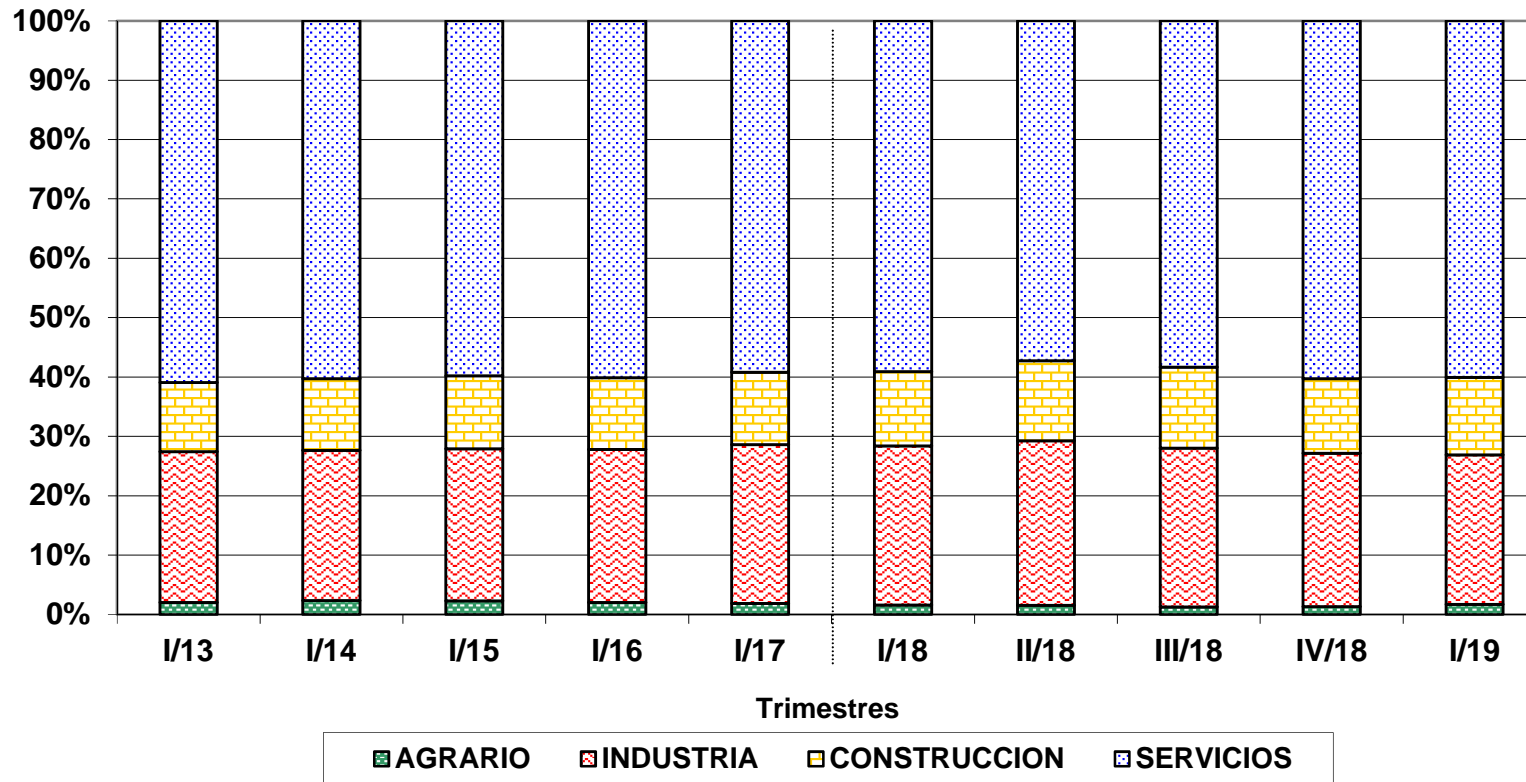

Datos del fichero de centros de cotización de la Seguridad Social

GRAFICO BG-6 SOCIEDADES LABORALES.-
Distribución de los trabajadores por Comunidad Autónoma.
1er. trimestre de 2018 y 2019

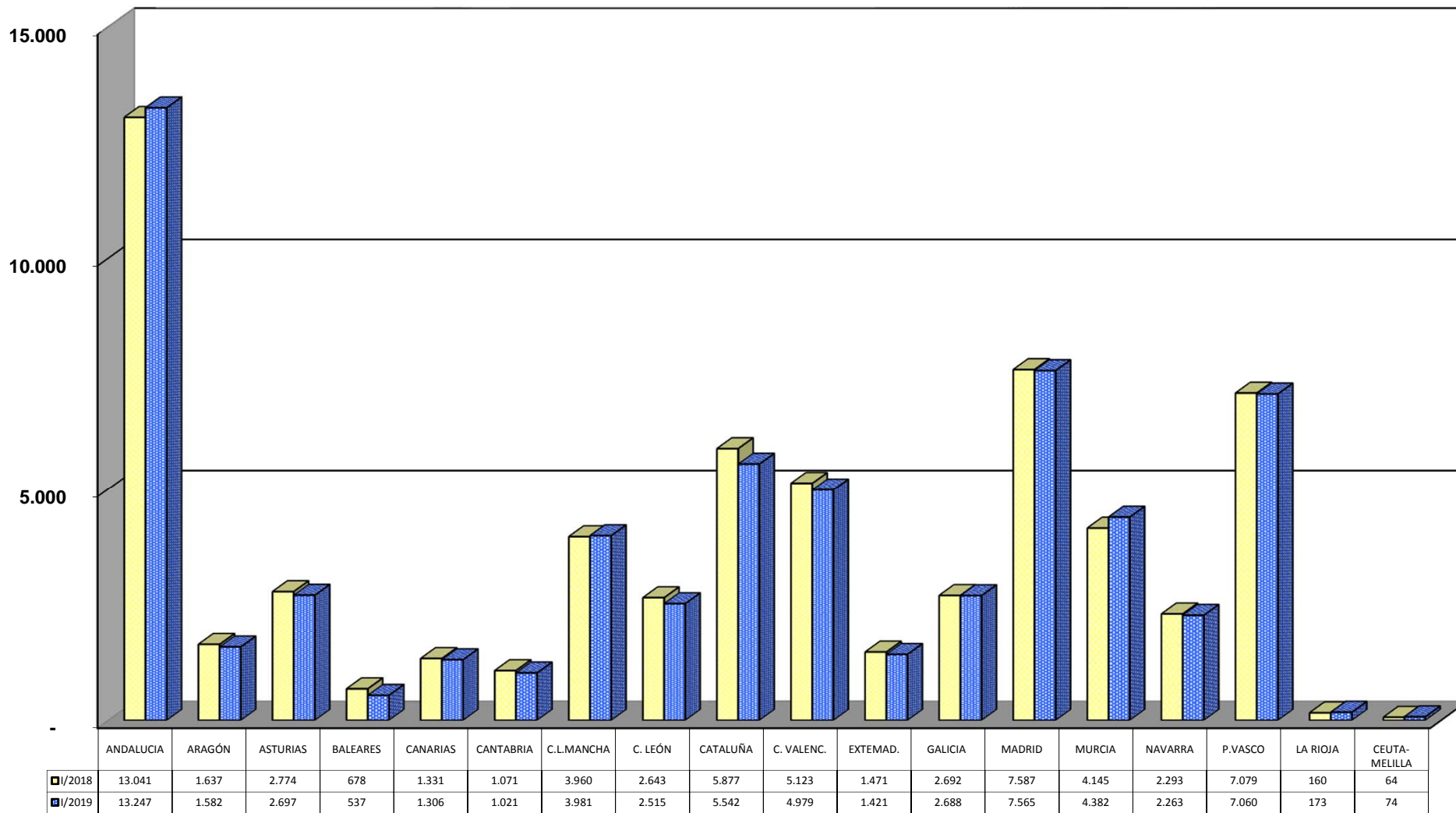

SOCIEDADES LABORALES

Informes Sociedades Laborales

B.1 SOCIEDADES LABORALES. NÚMERO DE SOCIEDADES, DE CENTROS DE COTIZACIÓN Y SUS TRABAJADORES, SEGÚN CLASE, POR COMUNIDAD AUTÓNOMA Y PROVINCIA

31/03/2019

Com. Autónoma / y Provincia

	POR SOCIEDADES (*)						POR CENTROS DE COTIZACIÓN (**)					
	Sociedades			Trabajadores			Núm. Centros			Trabajadores		
	Total	Anónimas	Ltdas.	Total	Anónimas	Ltdas.	Total	Anónimas	Ltdas.	Total	Anónimas	Ltdas.
TOTAL	8.598	888	7.710	63.033	14.070	48.963	9.451	1.034	8.417	63.033	14.070	48.963
ANDALUCIA	1.891	86	1.805	12.921	1.135	11.786	2.114	100	2.014	13.247	1.386	11.861
ALMERIA	205	6	199	1.032	74	958	228	7	221	1.100	134	966
CADIZ	201	14	187	1.930	117	1.813	231	15	216	1.833	117	1.716
CORDOBA	232	12	220	1.337	115	1.222	265	15	250	1.251	118	1.133
GRANADA	178	10	168	1.218	51	1.167	196	12	184	1.485	245	1.240
HUELVA	216	6	210	1.444	112	1.332	233	8	225	1.480	115	1.365
JAEN	205	15	190	1.159	100	1.059	230	16	214	1.168	100	1.068
MALAGA	298	10	288	2.213	391	1.822	338	11	327	2.248	385	1.863
SEVILLA	356	13	343	2.588	175	2.413	393	16	377	2.682	172	2.510
ARAGON	314	28	286	1.461	218	1.243	347	35	312	1.582	292	1.290
HUESCA	80	4	76	316	20	296	86	4	82	324	20	304
TERUEL	26	5	21	109	23	86	29	6	23	113	23	90
ZARAGOZA	208	19	189	1.036	175	861	232	25	207	1.145	249	896
ASTURIAS	320	40	280	3.445	2.033	1.412	338	44	294	2.697	1.288	1.409
ASTURIAS	320	40	280	3.445	2.033	1.412	338	44	294	2.697	1.288	1.409
BALEARES	79	6	73	498	63	435	89	9	80	537	84	453
BALEARES	79	6	73	498	63	435	89	9	80	537	84	453
CANARIAS	237	15	222	1.305	85	1.220	260	17	243	1.306	85	1.221
LAS PALMAS	109	4	105	688	30	658	122	5	117	676	31	645
STA.CRUZ DE TENERIFE	128	11	117	617	55	562	138	12	126	630	54	576
CANTABRIA	107	13	94	1.000	567	433	116	18	98	1.021	593	428
CANTABRIA	107	13	94	1.000	567	433	116	18	98	1.021	593	428
CASTILLA LA MANCHA	740	85	655	3.903	789	3.114	797	93	704	3.981	795	3.186
ALBACETE	179	29	150	973	218	755	198	33	165	978	224	754
CIUDAD REAL	196	18	178	1.134	192	942	212	20	192	1.131	192	939
CUENCA	120	7	113	592	51	541	131	7	124	596	51	545
GUADALAJARA	26	5	21	119	43	76	29	5	24	131	43	88
TOLEDO	219	26	193	1.085	285	800	227	28	199	1.145	285	860
CASTILLA Y LEON	495	48	447	2.489	294	2.195	538	57	481	2.515	319	2.196
AVILA	20	0	20	84	0	84	23	0	23	87	0	87
BURGOS	46	11	35	386	66	320	49	11	38	385	66	319
LEON	84	4	80	431	31	400	92	7	85	441	40	401
PALENCIA	36	4	32	172	25	147	38	6	32	172	25	147
SALAMANCA	79	12	67	375	55	320	86	14	72	378	55	323
SEGOVIA	15	4	11	121	47	74	18	4	14	121	47	74
SORIA	19	4	15	89	16	73	22	5	17	94	21	73
VALLADOLID	164	7	157	725	44	681	174	8	166	733	55	678
ZAMORA	32	2	30	106	10	96	36	2	34	104	10	94
CATALUÑA	699	65	634	5.540	1.906	3.634	787	85	702	5.542	1.893	3.649
BARCELONA	517	56	461	4.712	1.801	2.911	593	75	518	4.721	1.795	2.926
GERONA	79	3	76	367	15	352	85	4	81	368	16	352
LERIDA	52	1	51	192	24	168	54	1	53	182	16	166
TARRAGONA	51	5	46	269	66	203	55	5	50	271	66	205
COM. VALENCIANA	660	61	599	4.980	854	4.126	722	73	649	4.979	860	4.119
ALICANTE	208	16	192	1.391	179	1.212	231	23	208	1.397	184	1.213
CASTELLON	94	13	81	534	100	434	103	14	89	541	100	441
VALENCIA	358	32	326	3.055	575	2.480	388	36	352	3.041	576	2.465
EXTREMADURA	240	51	189	1.435	316	1.119	263	58	205	1.421	316	1.105
BADAJOS	173	35	138	1.014	245	769	186	40	146	999	245	754
CACERES	67	16	51	421	71	350	77	18	59	422	71	351
GALICIA	477	32	445	2.609	409	2.200	522	41	481	2.688	513	2.175
LA CORUÑA	157	12	145	877	107	770	174	17	157	973	204	769
LUGO	55	2	53	385	33	352	61	3	58	362	36	326
ORENSE	79	3	76	270	35	235	87	3	84	267	31	236
PONTEVEDRA	186	15	171	1.077	234	843	200	18	182	1.086	242	844
MADRID	973	124	849	7.596	1.284	6.312	1.066	139	927	7.565	1.283	6.282
MADRID	973	124	849	7.596	1.284	6.312	1.066	139	927	7.565	1.283	6.282
MURCIA	525	27	498	4.433	367	4.066	582	33	549	4.382	366	4.016
MURCIA	525	27	498	4.433	367	4.066	582	33	549	4.382	366	4.016
NAVARRA	247	58	189	2.345	966	1.379	261	61	200	2.263	956	1.307
NAVARRA	247	58	189	2.345	966	1.379	261	61	200	2.263	956	1.307
PAIS VASCO	560	142	418	6.843	2.734	4.109	607	161	446	7.060	2.981	4.079
ALAVA	69	12	57	548	103	445	74	13	61	505	100	405
GUIPUZCOA	219	65	154	3.356	1.170	2.186	240	76	164	3.361	1.166	2.195
VIZCAYA	272	65	207	2.939	1.461	1.478	293	72	221	3.194	1.715	1.479
RIOJA (LA)	28	4	24	164	20	144	33	6	27	173	30	143
RIOJA (LA)	28	4	24	164	20	144	33	6	27	173	30	143
CEUTA	3	2	1	38	28	10	6	3	3	46	28	18
MELILLA	3	1	2	28	2	26	3	1	2	28	2	26

(*) Datos referidos a la provincia en la que tiene su sede central la sociedad

(**) Datos referidos a la provincia en la que está ubicado el centro de cotización y realizan su actividad los trabajadores

B.2 SOCIEDADES LABORALES.
NÚMERO DE SOCIEDADES Y DE TRABAJADORES,
SEGÚN CLASE, POR TAMAÑO DE SOCIEDAD.

31/03/2019

Tamaño	SOCIEDADES				TRABAJADORES			
	Total	%	Anónimas	Limitadas	Total	%	Anónimas	Limitadas
TOTAL	8.598	100,0	888	7.710	63.033	100,0	14.070	48.963
0 - 5	5.822	67,7	389	5.433	15.132	24,0	1.124	14.008
6 - 10	1.583	18,4	214	1.369	11.858	18,8	1.656	10.202
11 - 25	870	10,1	182	688	13.528	21,5	2.927	10.601
26 - 50	216	2,5	66	150	7.372	11,7	2.299	5.073
51 - 100	75	0,9	28	47	5.187	8,2	1.971	3.216
101 - 250	19	0,2	4	15	2.787	4,4	659	2.128
> 250	13	0,2	5	8	7.169	11,4	3.434	3.735

B.3 SOCIEDADES LABORALES.
NÚMERO DE SOCIEDADES Y DE TRABAJADORES,
SEGÚN CLASE, POR AÑO DE ALTA EN LA S.SOCIAL

31/03/2019

Año de Alta	SOCIEDADES				TRABAJADORES			
	Total	%	Anónimas	Limitadas	Total	%	Anónimas	Limitadas
TOTAL	8.598	100,0	888	7.710	63.033	100,0	14.070	48.963
< 1989	142	1,7	129	13	3.096	4,9	2.946	150
1989 - 1991	122	1,4	114	8	1.660	2,6	1.627	33
1992 - 1994	236	2,7	223	13	2.759	4,4	2.687	72
1995 - 1997	244	2,8	165	79	3.639	5,8	2.220	1.419
1998 - 2000	1.015	11,8	102	913	7.730	12,3	2.150	5.580
2001 - 2003	1.541	17,9	38	1.503	10.446	16,6	419	10.027
2004 - 2006	1.410	16,4	25	1.385	10.237	16,2	1.352	8.885
2007 - 2009	904	10,5	18	886	5.325	8,4	94	5.231
2010 - 2012	1.096	12,7	25	1.071	7.265	11,5	168	7.097
2013 - 2015	1.162	13,5	33	1.129	7.379	11,7	316	7.063
Desde 2016	726	8,4	16	710	3.497	5,5	91	3.406

B.4a SOCIEDADES LABORALES. NÚMERO DE CENTROS DE COTIZACIÓN Y SUS TRABAJADORES, SEGÚN CLASE, POR SECTOR Y SECCIÓN DE ACTIVIDAD

31/03/2019

NÚMERO DE CENTROS DE COTIZACIÓN Y TRABAJADORES POR SECTOR

ACTIVIDADES ECONÓMICAS (CNAE2009)	CENTROS DE COTIZACIÓN						TRABAJADORES						
	Total	%	Anónimas	%	Limitadas	%	Total	%	Anónimas	%	Limitadas	%	
SECTORES													
TOTAL	9.451	100,0	1.034	100,0	8.417	100,0	63.033	100,0	14.070	100,0	48.963	100,0	
AGRARIO	152	1,6	18	1,7	134	1,6	1.079	1,7	147	1,0	932	1,9	
INDUSTRIA	1.866	19,7	383	37,0	1.483	17,6	15.848	25,1	5.604	39,8	10.244	20,9	
CONSTRUCCION	1.301	13,8	71	6,9	1.230	14,6	8.242	13,1	654	4,6	7.588	15,5	
SERVICIOS	6.132	64,9	562	54,4	5.570	66,2	37.864	60,1	7.665	54,5	30.199	61,7	

NÚMERO DE CENTROS DE COTIZACIÓN Y TRABAJADORES POR SECCIÓN DE ACTIVIDAD

SECCIONES	CENTROS DE COTIZACIÓN						TRABAJADORES					
	Total	%	SAL	%	SLL	%	Total	%	SAL	%	SLL	%
A AGRICULTURA, GANADERÍA, SILVICULTURA Y PESCA	152	1,6	18	1,7	134	1,6	1.079	1,7	147	1,0	932	1,9
B INDUSTRIAS EXTRACTIVAS	11	0,1	1	0,1	10	0,1	23	0,0	3	0,0	20	0,0
C INDUSTRIA MANUFACTURERA	1.832	19,4	380	36,8	1.452	17,3	15.705	24,9	5.592	39,7	10.113	20,7
D SUMIN. ENERGÍA ELÉCTRICA, GAS, VAPOR Y AIRE ACONDIC.	2	0,0	1	0,1	1	0,0	16	0,0	6	0,0	10	0,0
E SUMIN. AGUA, ACT. SANEAM., GEST. RESIDUOS Y DESCONTAMINACIÓN	21	0,2	1	0,1	20	0,2	104	0,2	3	0,0	101	0,2
F CONSTRUCCIÓN	1.301	13,8	71	6,9	1.230	14,6	8.242	13,1	654	4,6	7.588	15,5
G COMERCIO P/ MAYOR Y P/ MENOR; REPARACIÓN DE VEHÍCULOS	2.381	25,2	250	24,2	2.131	25,3	10.323	16,4	1.804	12,8	8.519	17,4
H TRANSPORTE Y ALMACENAMIENTO	300	3,2	43	4,2	257	3,1	2.921	4,6	1.360	9,7	1.561	3,2
I HOSTELERÍA	718	7,6	42	4,1	676	8,0	3.979	6,3	234	1,7	3.745	7,6
J INFORMACIÓN Y COMUNICACIONES	265	2,8	23	2,2	242	2,9	1.493	2,4	255	1,8	1.238	2,5
K ACTIVIDADES FINANCIERAS Y DE SEGUROS	84	0,9	5	0,5	79	0,9	178	0,3	15	0,1	163	0,3
L ACTIVIDADES INMOBILIARIAS	73	0,8	3	0,3	70	0,8	199	0,3	6	0,0	193	0,4
M ACTIVIDADES PROFESIONALES, CIENTÍFICAS Y TÉCNICAS	862	9,1	64	6,2	798	9,5	3.416	5,4	427	3,0	2.989	6,1
N ACTIVIDADES ADMINISTRATIVAS Y SERVICIOS AUXILIARES	377	4,0	60	5,8	317	3,8	4.417	7,0	2.138	15,2	2.279	4,7
O ADMINISTRACIÓN PÚBLICA Y DEFENSA; SEG. SOCIAL OBLIGATORIA	5	0,1	1	0,1	4	0,0	20	0,0	1	0,0	19	0,0
P EDUCACIÓN	431	4,6	38	3,7	393	4,7	5.713	9,1	893	6,3	4.820	9,8
Q ACTIVIDADES SANITARIAS Y DE SERVICIOS SOCIALES	231	2,4	10	1,0	221	2,6	3.438	5,5	360	2,6	3.078	6,3
R ACTIVIDADES ARTÍSTICAS, RECREATIVAS Y DE ENTRETENIMIENTO	126	1,3	10	1,0	116	1,4	779	1,2	117	0,8	662	1,4
S OTROS SERVICIOS	278	2,9	12	1,2	266	3,2	987	1,6	54	0,4	933	1,9
T ACT. DE LOS HOGARES COMO EMPLEADORES Y COMO PRODUCTORES	1	0,0	1	0,1	0	0,0	1	0,0	1	0,0	0	0,0
U ACT. DE ORGANIZACIONES Y ORGANISMOS EXTRATERRITORIALES	0	0,0	0	0,0	0	0,0	0	0,0	0	0,0	0	0,0

ACTIVIDADES ECONÓMICAS (CNAE2009)		CENTROS DE COTIZACIÓN			TRABAJADORES		
		Total	Anónimas	Limitada	Total	Anónimas	Limitadas
A 01	AGRICULTURA, GANADERÍA, CAZA Y SERVICIOS RELACIONADOS	109	10	99	853	85	768
A 02	SILVICULTURA Y EXPLOTACIÓN FORESTAL	20	3	17	147	39	108
A 03	PESCA Y ACUICULTURA	23	5	18	79	23	56
B 05	EXTRACCIÓN DE ANTRACITA, HULLA Y LIGNITO	0	0	0	0	0	0
B 06	EXTRACCIÓN DE CRUDO DE PETRÓLEO Y GAS NATURAL	0	0	0	0	0	0
B 07	EXTRACCIÓN DE MINERALES METÁLICOS	0	0	0	0	0	0
B 08	OTRAS INDUSTRIAS EXTRACTIVAS	10	1	9	22	3	19
B 09	ACTIVIDADES DE APOYO A LAS INDUSTRIAS EXTRACTIVAS	1	0	1	1	0	1
C 10	INDUSTRIA DE LA ALIMENTACIÓN	231	47	184	1.667	312	1.355
C 11	FABRICACIÓN DE BEBIDAS	25	5	20	146	56	90
C 12	INDUSTRIA DEL TABACO	0	0	0	0	0	0
C 13	INDUSTRIA TEXTIL	36	7	29	413	159	254
C 14	CONFECCIÓN DE PRENDAS DE VESTIR	32	2	30	178	14	164
C 15	INDUSTRIA DEL CUERO Y DEL CALZADO	24	2	22	228	13	215
C 16	INDUSTRIA DE LA MADERA Y DEL CORCHO, CESTERÍA Y ESPARTERÍA	85	21	64	653	260	393
C 17	INDUSTRIA DEL PAPEL	15	5	10	112	69	43
C 18	ARTES GRÁFICAS Y REPRODUCCIÓN DE SOPORTES GRABADOS	188	33	155	1.016	224	792
C 19	COQUERÍAS Y REFINO DE PETRÓLEO	0	0	0	0	0	0
C 20	INDUSTRIA QUÍMICA	26	4	22	220	58	162
C 21	FABRICACIÓN DE PRODUCTOS FARMACÉUTICOS	0	0	0	0	0	0
C 22	FABRICACIÓN DE PRODUCTOS DE CAUCHO Y PLÁSTICOS	41	9	32	298	124	174
C 23	FABRICACIÓN DE OTROS PRODUCTOS MINERALES NO METÁLICOS	76	10	66	678	57	621
C 24	METALURGIA; FABRIC. PROD. DE HIERRO, ACERO Y FERROALEACIONES	41	16	25	812	572	240
C 25	FABRICACIÓN DE PROD. METÁLICOS, EXCEPTO MAQUINARIA Y EQUIPO	481	110	371	4.806	2.223	2.583
C 26	FABRICACIÓN DE PROD. INFORMÁTICOS, ELECTRÓNICOS Y ÓPTICOS	22	6	16	199	97	102
C 27	FABRICACIÓN DE MATERIAL Y EQUIPO ELÉCTRICO	26	12	14	394	259	135
C 28	FABRICACIÓN DE MAQUINARIA Y EQUIPO N.C.O.P.	134	27	107	1.389	446	943
C 29	FABRICACIÓN DE VEHÍCULOS DE MOTOR, REMOLQUES	22	10	12	254	182	72
C 30	FABRICACIÓN DE OTRO MATERIAL DE TRANSPORTE	11	7	4	226	150	76
C 31	FABRICACIÓN DE MUEBLES	134	22	112	1.053	161	892
C 32	OTRAS INDUSTRIAS MANUFACTURERAS	27	2	25	115	6	109
C 33	REPARACIÓN E INSTALACIÓN DE MAQUINARIA Y EQUIPO	155	23	132	848	150	698
D 35	SUMINISTRO DE ENERGÍA ELÉCTR., GAS, VAPOR Y AIRE ACONDICIONADO	2	1	1	16	6	10
E 36	CAPTACIÓN, PURIFICACIÓN Y DISTRIBUCIÓN DE AGUA	1	0	1	2	0	2
E 37	RECOGIDA Y TRATAMIENTO DE AGUAS RESIDUALES	9	0	9	39	0	39
E 38	RECOGIDA, TRATAMIENTO Y ELIMINACIÓN DE RESIDUOS; VALORIZACIÓN	9	1	8	56	3	53
E 39	ACTIVIDADES DE DESCONTAM. Y OTROS SERV. DE GESTIÓN DE RESIDUOS	2	0	2	7	0	7
F 41	CONSTRUCCIÓN DE EDIFICIOS	394	14	380	2.775	66	2.709
F 42	INGENIERÍA CIVIL	30	2	28	278	72	206
F 43	ACTIVIDADES DE CONSTRUCCIÓN ESPECIALIZADA	877	55	822	5.189	516	4.673
G 45	VENTA Y REPARACIÓN DE VEHÍCULOS DE MOTOR Y MOTOCICLETAS	676	67	609	2.755	464	2.291
G 46	COMERCIO AL POR MAYOR E INTERMEDIARIOS DEL COMERCIO	716	98	618	4.152	838	3.314
G 47	COMERCIO AL POR MENOR	989	85	904	3.416	502	2.914
H 49	TRANSPORTE TERRESTRE Y POR TUBERÍA	238	33	205	2.293	1.231	1.062
H 50	TRANSPORTE MARÍTIMO Y POR VÍAS NAVEGABLES INTERIORES	2	0	2	13	0	13
H 51	TRANSPORTE AÉREO	0	0	0	0	0	0
H 52	ALMACENAMIENTO Y ACTIVIDADES ANEXAS AL TRANSPORTE	32	6	26	384	35	349
H 53	ACTIVIDADES POSTALES Y DE CORREOS	28	4	24	231	94	137
I 55	SERVICIOS DE ALOJAMIENTO	81	7	74	344	47	297
I 56	SERVICIOS DE COMIDAS Y BEBIDAS	637	35	602	3.635	187	3.448
J 58	EDICIÓN	42	5	37	264	50	214
J 59	ACTIV. CINEMATOGRAF., VIDEO Y PROGR. DE TV, SONIDO Y ED. MUSICAL	26	0	26	114	0	114
J 60	ACTIVIDADES DE PROGRAMACIÓN Y EMISIÓN DE RADIO Y TELEVISIÓN	9	1	8	29	3	26
J 61	TELECOMUNICACIONES	22	1	21	206	18	188
J 62	PROGRAMACIÓN, CONSULTORÍA Y ACTIV. RELAC. CON LA INFORMÁTICA	148	15	133	751	172	579
J 63	SERVICIOS DE INFORMACIÓN	18	1	17	129	12	117
K 64	SERVICIOS FINANCIEROS, EXCEPTO SEGUROS Y FONDOS DE PENSIONES	10	0	10	27	0	27
K 65	SEGUROS, REASEGUROS Y FONDOS DE PENSIONES,	7	0	7	20	0	20
K 66	ACTIVIDADES AUXIL. A LOS SERVICIOS FINANCIEROS Y A LOS SEGUROS	67	5	62	131	15	116
L 68	ACTIVIDADES INMOBILIARIAS	73	3	70	199	6	193
M 69	ACTIVIDADES JURÍDICAS Y DE CONTABILIDAD	346	21	325	1.128	152	976
M 70	ACTIV. DE LAS SEDES CENTRALES; CONSULTORÍA DE GESTIÓN EMPRESARIAL	111	4	107	412	20	392
M 71	SERVICIOS TÉCNICOS DE ARQUITECTURA E INGENIERÍA	216	24	192	1.023	126	897
M 72	INVESTIGACIÓN Y DESARROLLO	12	1	11	53	1	52
M 73	PUBLICIDAD Y ESTUDIOS DE MERCADO	84	4	80	367	7	360
M 74	OTRAS ACTIVIDADES PROFESIONALES, CIENTÍFICAS Y TÉCNICAS	56	7	49	204	27	177
M 75	ACTIVIDADES VETERINARIAS	37	3	34	229	94	135
N 77	ACTIVIDADES DE ALQUILER	71	11	60	320	91	229
N 78	ACTIVIDADES RELACIONADAS CON EL EMPLEO	16	0	16	528	0	528
N 79	ACTIVIDADES DE AGENCIAS DE VIAJES	75	15	60	236	67	169
N 80	ACTIVIDADES DE SEGURIDAD E INVESTIGACIÓN	13	1	12	98	6	92
N 81	SERVICIOS A EDIFICIOS Y ACTIVIDADES DE JARDINERÍA	135	21	114	1.862	870	992
N 82	ACTIVIDADES ADMINISTRATIVAS DE OFICINA Y OTRAS AUX. A EMPRESAS	67	12	55	1.373	1.104	269
O 84	ADMINISTRACIÓN PÚBLICA Y DEFENSA; SEGURIDAD SOCIAL OBLIGATORIA	5	1	4	20	1	19
P 85	EDUCACIÓN	431	38	393	5.713	893	4.820
Q 86	ACTIVIDADES SANITARIAS	119	8	111	563	74	489
Q 87	ASISTENCIA EN ESTABLECIMIENTOS RESIDENCIALES	32	0	32	715	0	715
Q 88	ACTIVIDADES DE SERVICIOS SOCIALES SIN ALOJAMIENTO	80	2	78	2.160	286	1.874
R 90	ACTIVIDADES DE CREACIÓN, ARTÍSTICAS Y ESPECTÁCULOS	23	5	18	170	97	73
R 91	ACTIVIDADES DE BIBLIOTECAS, ARCHIVOS, MUSEOS Y OTRAS CULTURALES	5	2	3	33	3	30
R 92	ACTIVIDADES DE JUEGOS DE AZAR Y APUESTAS	7	0	7	12	0	12
R 93	ACTIVIDADES DEPORTIVAS, RECREATIVAS Y DE ENTRETENIMIENTO	91	3	88	564	17	547
S 94	ACTIVIDADES ASOCIATIVAS	8	2	6	54	4	50
S 95	REPARACIÓN DE ORDENADORES, EFECTOS PERSONALES Y DE USO DOMÉSTI	77	7	70	338	36	302
S 96	OTROS SERVICIOS PERSONALES	193	3	190	595	14	581
T 97	ACTIVIDADES DE LOS HOGARES COMO EMPLEADORES DE PERSONAL DOMÉST	1	1	0	1	1	0
T 98	ACTIV. DE HOGARES COMO PRODUCT. DE BIENES Y SERVICIOS PARA USO PRO	0	0	0	0	0	0
U 99	ACTIVIDADES DE ORGANIZACIONES Y ORGANISMOS EXTRATERRITORIALES	0	0	0	0	0	0

B.5 SOCIEDADES LABORALES. NÚMERO DE CENTROS DE COTIZACIÓN Y SUS TRABAJADORES, SEGÚN SECCIÓN DE ACTIVIDAD, POR COMUNIDAD AUTÓNOMA Y

PROVINCIA

Sección de actividad (CNAE2009)

31/03/2019

Com. Autónoma y Provincia	A		B,C		D,E		F		G,I		H,J		K,L		M,N,O		P,Q		R,S	
	Centros	Trabaj.	Centros	Trabaj.	Centros	Trabaj.	Centros	Trabaj.	Centros	Trabaj.	Centros	Trabaj.	Centros	Trabaj.	Centros	Trabaj.	Centros	Trabaj.	Centros	Trabaj.
TOTAL	152	1.079	1.843	15.728	23	120	1.301	8.242	3.099	14.302	565	4.414	157	377	1.244	7.853	662	9.151	405	1.767
ANDALUCIA	43	437	376	2.425	10	48	304	2.112	716	3.010	119	655	26	83	253	1.330	197	2.830	70	317
ALMERIA	6	24	27	92	0	0	43	181	72	283	17	86	4	8	31	151	20	229	8	46
CADIZ	3	67	53	332	1	6	27	253	87	360	9	46	3	4	23	101	20	616	5	48
CORDOBA	5	21	68	410	3	16	32	144	79	303	11	58	1	2	30	122	29	141	7	34
GRANADA	1	5	36	207	2	9	23	119	75	351	4	7	2	8	29	269	17	456	7	54
HUELVA	11	203	24	122	1	10	46	385	93	443	11	57	3	26	23	146	17	74	4	14
JAEN	6	24	41	269	1	3	37	224	92	342	13	34	2	9	19	86	16	171	3	6
MALAGA	5	68	51	307	1	2	50	400	110	419	29	230	7	18	42	219	33	560	10	25
SEVILLA	6	25	76	686	1	2	46	406	108	509	25	137	4	8	56	236	45	583	26	90
ARAGON	11	38	66	394	0	0	45	212	125	454	24	152	8	10	32	139	22	131	14	52
HUESCA	7	24	16	43	0	0	12	72	32	114	4	13	2	2	6	21	5	30	2	5
TERUEL	2	5	4	38	0	0	9	26	7	22	4	13	1	2	1	4	1	3	0	0
ZARAGOZA	2	9	46	313	0	0	24	114	86	318	16	126	5	6	25	114	16	98	12	47
ASTURIAS	1	23	50	351	0	0	37	155	110	357	24	127	3	6	72	1.327	23	274	18	77
ASTURIAS	1	23	50	351	0	0	37	155	110	357	24	127	3	6	72	1327	23	274	18	77
BALEARES	2	10	11	36	2	9	17	184	31	168	4	7	2	6	17	114	1	1	2	2
BALEARES	2	10	11	36	2	9	17	184	31	168	4	7	2	6	17	114	1	1	2	2
CANARIAS	3	36	27	192	1	1	29	152	98	430	13	78	11	23	44	162	18	177	16	55
LAS PALMAS	2	31	14	110	1	1	13	70	44	187	6	59	6	11	21	80	9	119	6	8
STA. CRUZ DE TENERIFE	1	5	13	82	0	0	16	82	54	243	7	19	5	12	23	82	9	58	10	47
CANTABRIA	0	0	19	579	0	0	13	79	31	109	9	31	0	0	27	83	8	103	9	37
CANTABRIA	0	0	19	579	0	0	13	79	31	109	9	31	0	0	27	83	8	103	9	37
CASTILLA LA MANCHA	14	30	186	1.407	0	0	134	707	302	1.136	33	217	4	5	42	154	48	206	34	119
ALBACETE	3	6	48	313	0	0	35	169	71	299	8	56	0	0	9	37	14	67	10	31
CIUDAD REAL	3	7	54	441	0	0	43	224	74	280	9	49	1	1	12	54	11	53	5	22
CUENCA	3	4	28	168	0	0	21	152	55	210	4	12	1	1	8	17	4	17	7	15
GUADALAJARA	0	0	3	13	0	0	7	40	7	16	1	4	0	0	2	14	6	34	3	10
TOLEDO	5	13	53	472	0	0	28	122	95	331	11	96	2	3	11	32	13	35	9	41
CASTILLA Y LEON	9	54	97	701	0	0	82	319	182	635	37	140	8	12	71	352	29	206	23	96
AVILA	1	2	0	0	0	0	10	35	9	38	2	10	0	0	1	2	0	0	0	0
BURGOS	0	0	17	257	0	0	7	26	15	73	2	5	2	2	4	19	2	3	0	0
LEON	0	0	16	100	0	0	12	42	32	123	11	57	2	3	13	79	3	25	3	12
PALENCIA	1	1	7	68	0	0	10	39	14	32	2	11	0	0	2	4	2	17	0	0
SALAMANCA	0	0	18	64	0	0	13	53	27	83	7	23	0	0	13	100	4	39	4	16
SEGOVIA	4	38	5	34	0	0	1	2	5	37	0	0	0	0	2	4	1	6	0	0
SORIA	1	6	3	34	0	0	5	13	7	17	0	0	0	0	4	20	1	3	1	1
VALLADOLID	2	7	26	130	0	0	20	103	56	175	11	32	3	6	28	111	16	113	12	56
ZAMORA	0	0	5	14	0	0	4	6	17	57	2	2	1	1	4	13	0	0	3	11
CATALUÑA	5	12	166	1.059	1	11	110	539	241	1.477	54	1.241	15	32	115	511	37	408	43	252
BARCELONA	2	6	135	895	1	11	78	431	169	1217	42	1148	9	18	94	447	26	329	37	219
GERONA	2	4	10	25	0	0	19	77	28	111	7	66	3	10	8	25	5	31	3	19
LERIDA	0	0	12	45	0	0	4	8	20	54	3	7	1	2	6	14	6	48	2	4
TARRAGONA	1	2	9	94	0	0	9	23	24	95	2	20	2	2	7	25	0	0	1	10
COM. VALENCIANA	17	81	175	1.794	3	13	106	681	211	1.039	33	352	21	57	91	415	35	400	30	147
ALICANTE	6	20	43	298	1	2	39	248	68	346	13	71	7	20	30	110	14	220	10	62
CASTELLON	4	13	25	177	0	0	11	51	36	172	6	58	3	5	12	46	1	2	5	17
VALENCIA	7	48	107	1319	2	11	56	382	107	521	14	223	11	32	49	259	20	178	15	68
EXTREMADURA	8	63	47	275	0	0	31	169	104	439	21	104	4	9	25	102	16	229	7	31
BADAJOS	6	58	31	208	0	0	20	116	74	324	15	67	2	3	19	86	12	106	7	31
CACERES	2	5	16	67	0	0	11	53	30	115	6	37	2	6	6	16	4	123	0	0
GALICIA	10	32	91	753	1	11	78	530	168	536	28	85	9	21	73	292	34	264	30	164
LA CORUÑA	1	5	35	198	1	11	18	145	57	193	12	44	0	0	29	179	14	107	7	91
LUGO	4	16	8	117	0	0	14	73	22	77	2	5	0	0	4	8	4	58	3	8
ORENSE	2	3	14	60	0	0	12	37	25	72	2	4	6	13	14	28	7	36	5	14
PONTEVEDRA	3	8	34	378	0	0	34	275	64	194	12	32	3	8	26	77	9	63	15	51
MADRID	2	6	116	714	2	6	136	1.039	356	1.584	75	582	28	62	203	1.603	94	1.767	54	202
MADRID	2	6	116	714	2	6	136	1039	356	1584	75	582	28	62	203	1603	94	1767	54	202
MURCIA	18	171	107	902	1	5	67	437	217	1.803	34	196	10	25	63	358	44	402	21	83
MURCIA	18	171	107	902	1	5	67	437	217	1803	34	196	10	25	63	358	44	402	21	83
NAVARRA	2	32	56	792	0	0	45	401												

CAMBIO METODOLÓGICO.-

A partir del 31 de marzo de 2003 las cuentas de cotización del régimen especial agrario tienen adscritos los trabajadores correspondientes y no las jornadas reales, como ocurría antes. Además aparecen en situación de baja las cuentas sin trabajadores.

Estos cambios afectan a los resultados del número de Centros de cotización y de Sociedades(a la baja) y del número de trabajadores (al alta), particularmente en el caso de las cooperativas.

C: FUENTES Y NOTAS EXPLICATIVAS:

La presente información procede del fichero de Códigos de Cuenta de Cotización (C.C.C.) en situación de alta en la Seguridad Social, a la fecha correspondiente, sobre el que se ha realizado un proceso informático de búsqueda de las Sociedades Cooperativas y las Laborales.

A partir de esa unidad registral (denominado en los cuadros como Centro de Cotización) se ha procedido a la agrupación de aquéllos que tienen un mismo CIF, y por lo tanto pertenecen a la misma sociedad, obteniéndose información agregada por empresa o sociedad para aquellas variables(tamaño, año de inscripción en la Seguridad Social) en que tal agregación no presenta incoherencias.

En el ordenamiento por actividad económica no ha parecido oportuna dicha agregación ya que en muchos casos una misma sociedad aparece con centros de cotización con diferente código de actividad. Por ello en los cuadros por actividad sólo se ofrece información a nivel de centro de cotización.

Respecto a la distribución geográfica se ofrece la información tanto a nivel de sociedad como de Centro de Cotización. En el primer caso por el interés obvio de la misma y, en el segundo, porque recoge la provincia en la cual está ubicado realmente el Centro de Cotización y por tanto se realiza la actividad, al margen del lugar en que resida la sede central de la Sociedad

La información sobre socios trabajadores de las cooperativas de trabajo asociado que cotizan al régimen especial de autónomos procede del fichero correspondiente a la Seguridad Social, del que se han seleccionado aquéllos que declaran ser socios de una cooperativa.

A partir de los nombres registrados de las sociedades en las que trabajan estos socios, y por medio de una muestra representativa del fichero, se ha podido estimar el número medio de trabajadores, autónomos de cada sociedad cooperativa. Del total de sociedades estimado, se han deducido aquellas que además del régimen de autónomos figuran en el régimen general, por tener trabajadores contratados, y de esta manera se llega al número estimado de sociedades cuya plantilla integra está en el régimen especial de autónomos, para Comunidad Autónoma y provincia.

Una depuración del fichero de Autónomos en la Seguridad Social realizada en el 1º trimestre de 2014 aflora más de 2.000 autónomos en cooperativas, que incrementaba de manera poco real el nº de sociedades estimado. Se ha realizado un nuevo muestreo que ha producido nuevos resultados en el cálculo, que se van aplicando entre el 2º trimestre del año 2014 al 2º trimestre del año 2015, mejorando la calidad de los datos ofrecidos.

A partir del 30 de septiembre de 2005 los datos de autónomos son los correspondientes a la misma fecha de explotación.

A partir de 2009 se utiliza la Clasificación Nacional de Actividades Económicas CNAE 2009.