



**MINISTERIO
DE TRABAJO, MIGRACIONES
Y SEGURIDAD SOCIAL**

**SECRETARÍA DE ESTADO DE
EMPLEO**
D. G. DEL TRABAJO AUTÓNOMO, DE
LA ECONOMÍA SOCIAL Y DE LA
RESPONSABILIDAD SOCIAL DE LAS
EMPRESAS

BASE DE DATOS DE LA ECONOMÍA SOCIAL

Sociedades Cooperativas y Sociedades Laborales inscritas en la Seguridad Social

30 de Junio de 2019

Elabora: Subdirección General de la Economía Social y de la Responsabilidad Social de las Empresas

CORREO ELECTRÓNICO: eye.econ.soc@mitramiss.es

www.mitramiss.es/es/sec_trabajo/autonomos/economia-soc/EconomiaSocial/estadisticas/index.htm

C/PÍO BAROJA, 6
28071 MADRID
TEL.: 91 363 18 10
FAX: 91 363 20 34

Página 1

INDICE

A: SOCIEDADES COOPERATIVAS

| | <u>Pág.</u> |
|--|-------------|
| Gráficos: | |
| AG-1 Evolución del número de Sociedades y Trabajadores | 4 |
| AG-2 Distribución de los Trabajadores por Tamaño de la Sociedad | 5 |
| AG-3 Distribución porcentual de los Trabajadores por Tamaño de la Sociedad. | 6 |
| AG-4 Distribución de los Trabajadores por Sector de Actividad | 7 |
| AG-5 Distribución porcentual de los Trabajadores por Sector de Actividad. | 8 |
| AG-6 Distribución de los Trabajadores por Comunidad Autónoma. | 9 |
| Cuadros: | |
| A-1 Número de Sociedades, de Centros de Cotización y sus Trabajadores, según Régimen de Cotización, por Comunidades Autónoma y Provincia. | 11 |
| A2-A3 Número de Sociedades y Trabajadores por Tamaño de Sociedad, excluido el Régimen de Autónomos. Número de Sociedades y sus Trabajadores por año de alta en la Seguridad Social excluido el Régimen de Autónomos. | 12 |
| A-4a Número de Centros de Cotización y número de Trabajadores según Régimen de Cotización a la Seguridad Social, por División de Actividad. | 13 |
| A-4b Número de Centros de Cotización y número de Trabajadores según Régimen de Cotización a la Seguridad Social, por División de Actividad. | 14 |
| A-5 Número de Centros de Cotización y sus Trabajadores, según División de Actividad por Comunidad Autónoma y Provincia, excluido el Régimen de Autónomos. | 15 |
| A-5Bis Número de Trabajadores total y Régimen de Autónomos según Sección de Actividad y Provincia | 16 |

B: SOCIEDADES LABORALES

| | |
|---|----|
| Gráficos: | |
| G-1 Evolución del número de Sociedades y Trabajadores. | 18 |
| G-2 Distribución de los Trabajadores por Tamaño de la Sociedad. | 19 |
| G-3 Distribución porcentual de los Trabajadores por Tamaño de la Sociedad. | 20 |
| G-4 Distribución de los Trabajadores por Sector de Actividad. | 21 |
| G-5 Distribución porcentual de los Trabajadores por Sector de Actividad. | 22 |
| G-6 Distribución de los Trabajadores por Comunidad Autónoma. | 23 |
| Cuadros: | |
| B -I Número de Sociedades, de Centros de Cotización y sus Trabajadores por Comunidad Autónoma y Provincia. | 25 |
| B2-B3 Número de Sociedades y de Trabajadores por Tamaño de la Sociedad. Número de Sociedades y sus Trabajadores por año de alta en la Seguridad Social. | 26 |
| B-4a Número de Centros de Cotización y sus Trabajadores, por Sector y Sección de Activ. | 27 |
| B-4b Número de Centros de Cotización y sus Trabajadores, por División de Actividad. | 28 |
| B-5 Número de Centros de Cotización y sus Trabajadores, según División de Actividad, por Comunidades Autónomas y Provincia. | 29 |

C: FUENTES Y NOTAS EXPLICATIVAS

COOPERATIVAS

Gráficos Sociedades Cooperativas

GRAFICO AG-1 SOCIEDADES COOPERATIVAS.- Evolución del nº de sociedades y de trabajadores

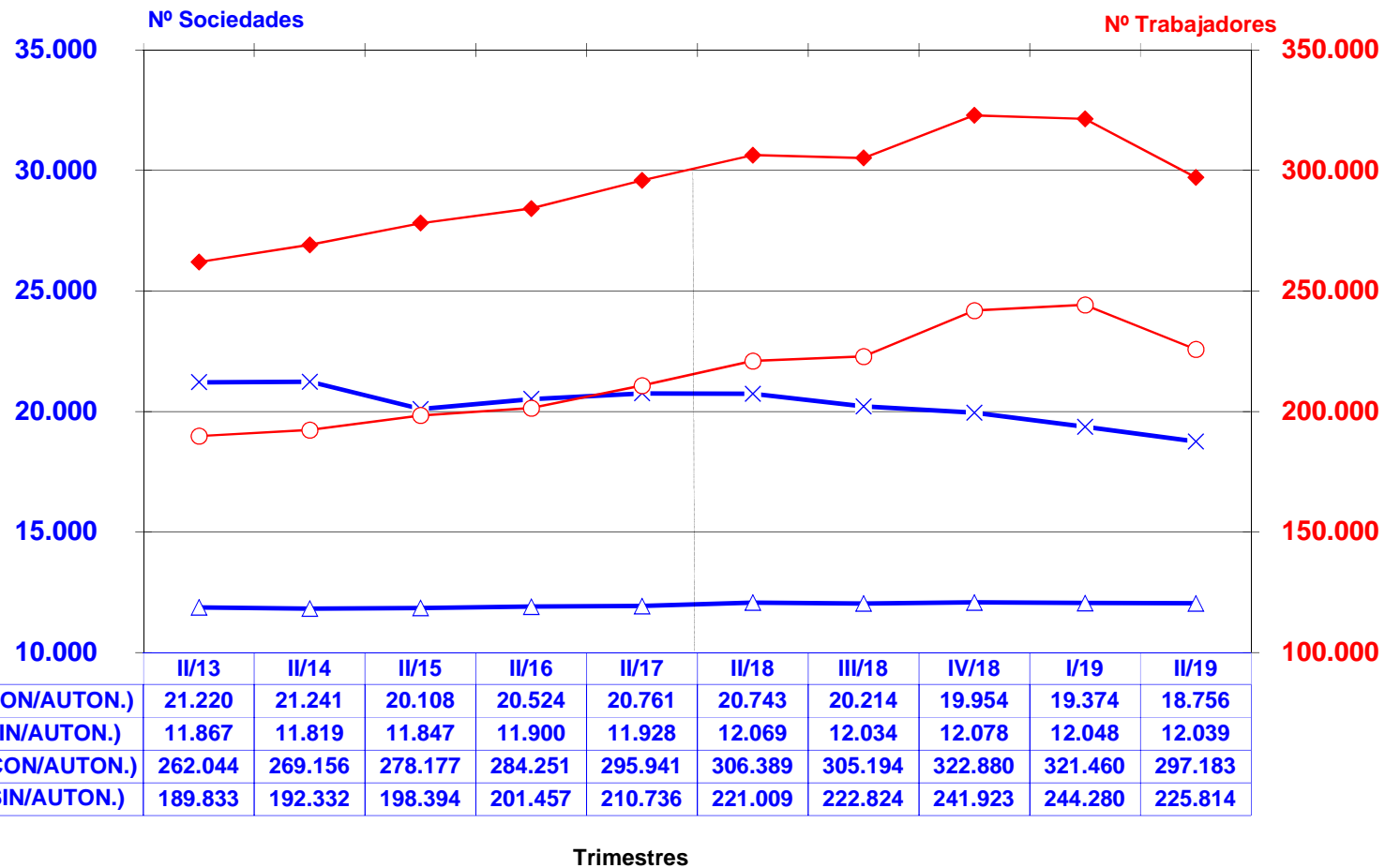

—x— Nº SDADES (CON/AUTON.)
—△— Nº SDADES (SIN/AUTON.)
—◆— Nº TRABAJ. (CON/AUTON.)
—○— Nº TRABAJ. (SIN/AUTON.)

**GRAFICO AG-2 SOCIEDADES COOPERATIVAS.-
Distribución de los trabajadores por tamaño de la sociedad
(Excluído régimen de autónomos)**



GRAFICO AG-3 SOCIEDADES COOPERATIVAS.-
Distribución porcentual de los trabajadores por tamaño de la sociedad
(Excluido régimen de autónomos)



Datos del fichero de centros de cotización de la Seguridad Social

**GRAFICO AG-4 SOCIEDADES COOPERATIVAS.-
Distribución de los trabajadores por sector de actividad**

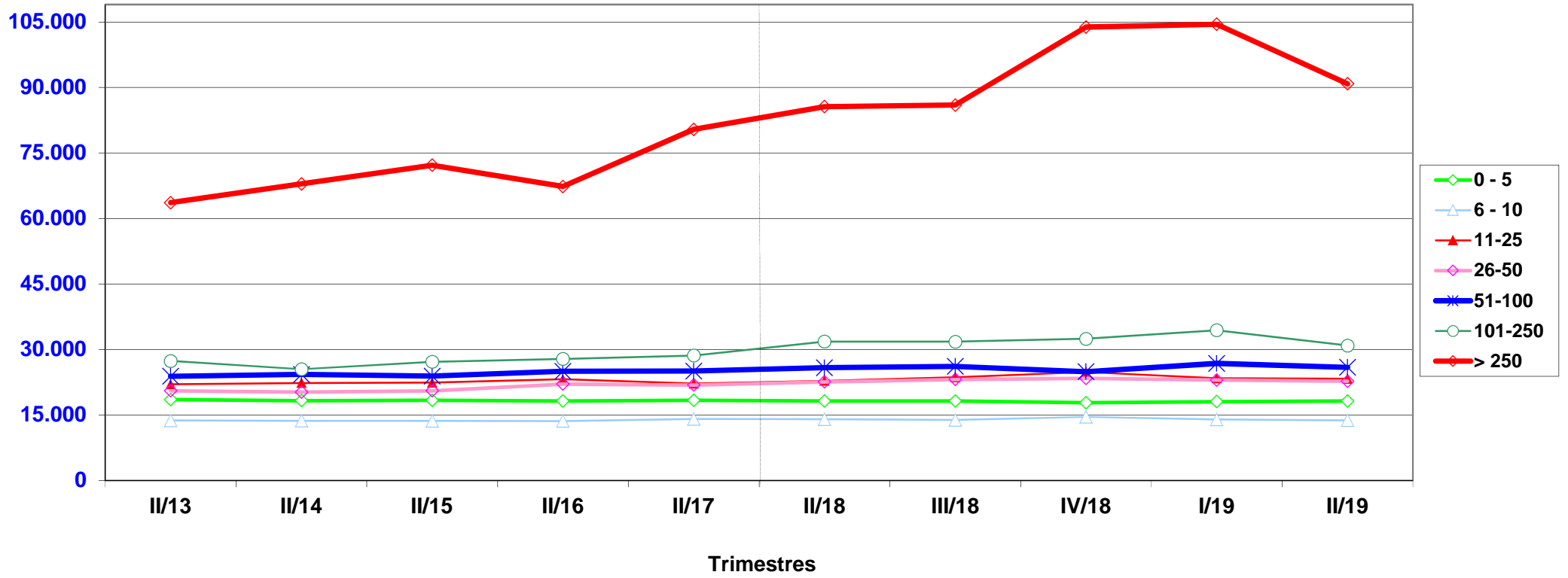
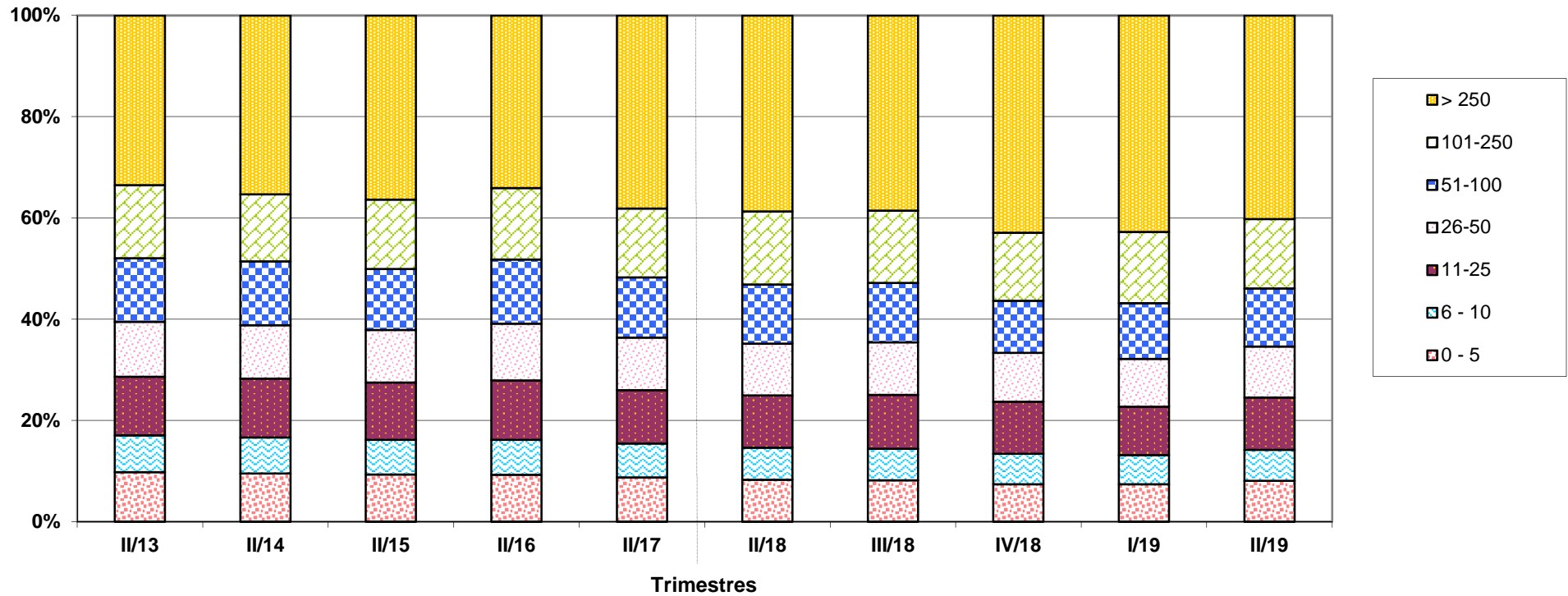
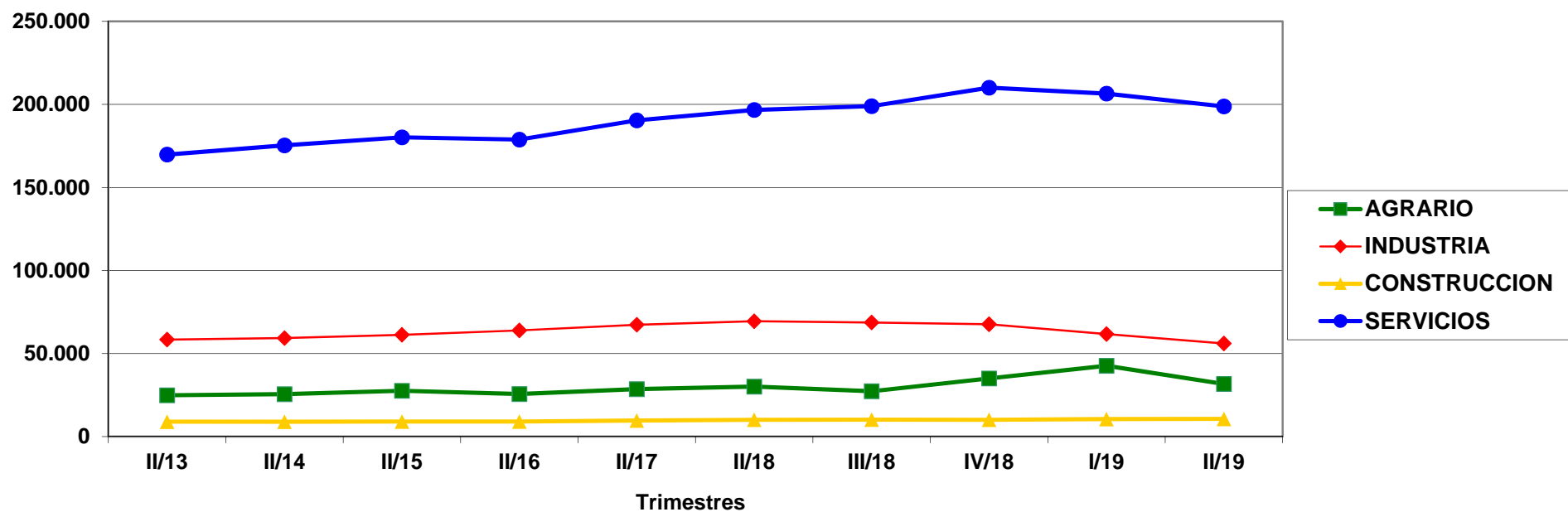

**GRAFICO AG-5 SOCIEDADES COOPERATIVAS.-
Distribución porcentual de los trabajadores por sector de actividad**



GRAFICO AG-6 SOCIEDADES COOPERATIVAS.-
Distribución de los trabajadores por Comunidad Autónoma.
2º trimestre de 2018 y 2019



COOPERATIVAS

Informes Sociedades Cooperativas

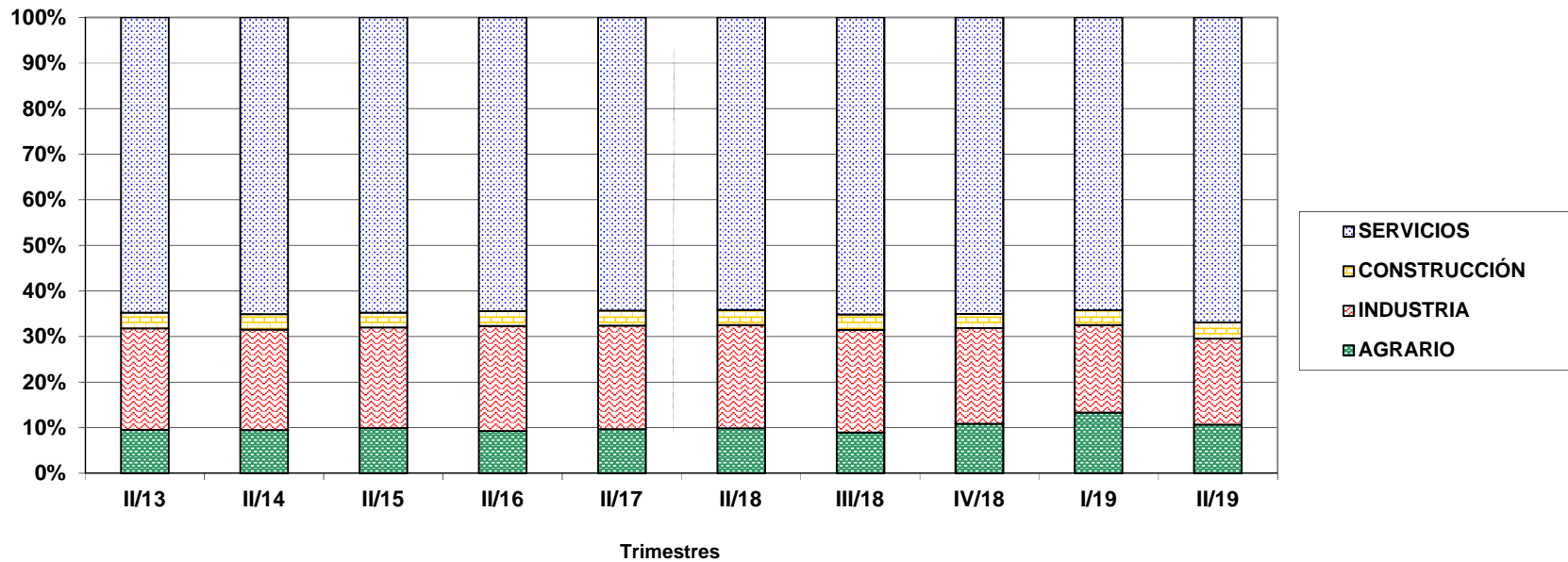
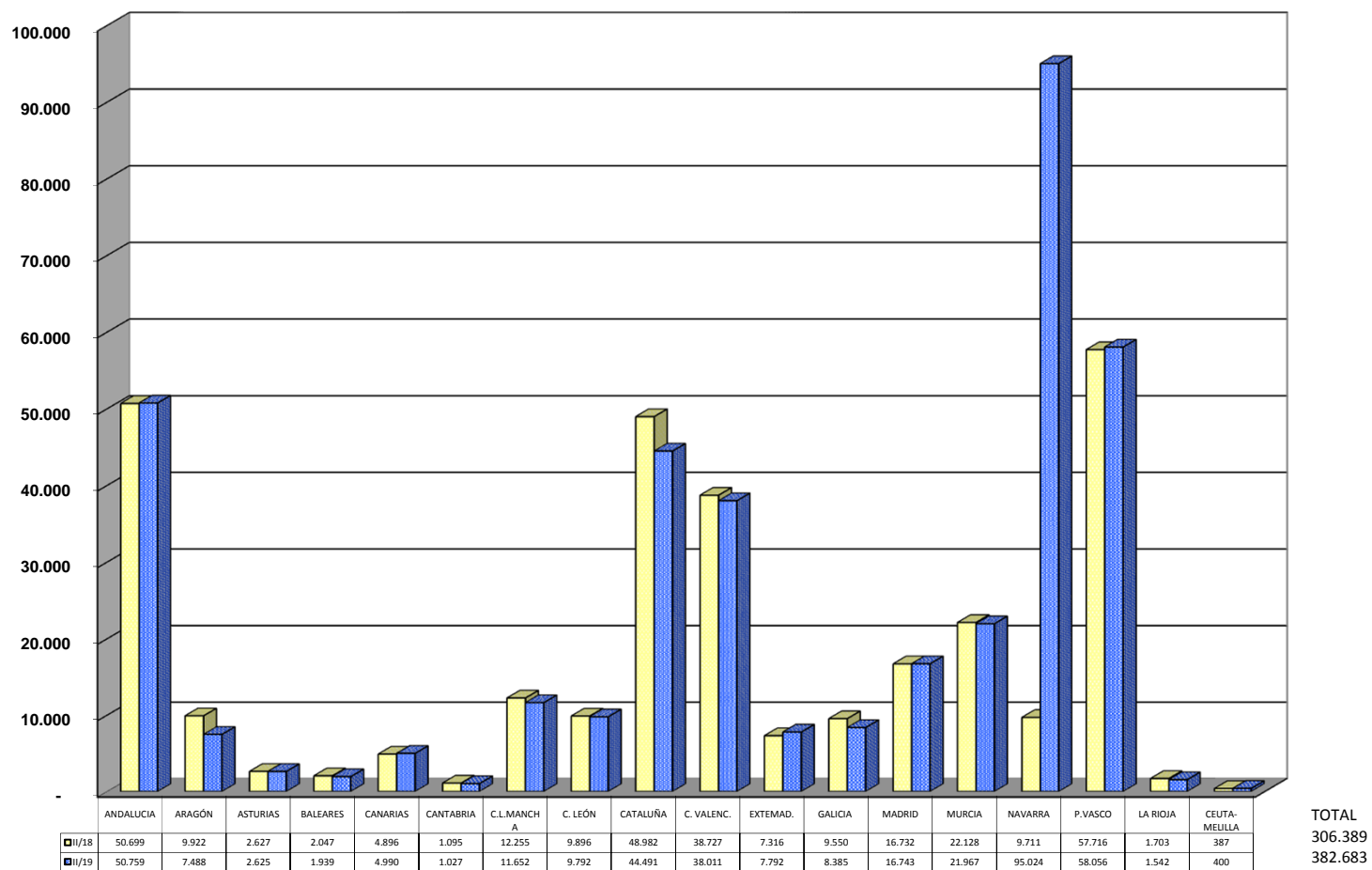
A.1 SOCIEDADES COOPERATIVAS. NÚMERO DE SOCIEDADES DE CENTROS DE COTIZACIÓN Y SUS TRABAJADORES SEGÚN RÉGIMEN DE COTIZACIÓN, POR COMUNIDAD AUTÓNOMA Y PROVINCIA

30/06/2019

| Com. Autónoma /Provincia | POR SOCIEDADES (*) | | | | | | POR CENTROS DE COTIZACIÓN(**) | | |
|-----------------------------|--------------------|----------------|------------------|----------------|----------------|---------------|-------------------------------|----------------|------------------|
| | SOCIEDADES | | | TRABAJADORES | | | TRABAJADORES | | |
| | Total | General (1) | Autónomos (2) | Total | General (1) | Autónomos | Nº Centros | Total (3) | R.General (1) |
| TOTAL | 18.756 | 12.039 | 6.717 | 297.183 | 225.814 | 71.369 | 16.898 | 297.183 | 225.814 |
| ANDALUCIA | 3.751 | 2.643 | 1.108 | 54.128 | 48.585 | 5.543 | 3.676 | 50.759 | 45.216 |
| ALMERIA | 371 | 273 | 98 | 10.857 | 10.365 | 492 | 386 | 7.694 | 7.202 |
| CADIZ | 312 | 238 | 74 | 2.496 | 2.128 | 368 | 356 | 3.233 | 2.865 |
| CORDOBA | 438 | 323 | 115 | 5.487 | 4.911 | 576 | 458 | 5.463 | 4.887 |
| GRANADA | 434 | 301 | 133 | 6.468 | 5.803 | 665 | 428 | 6.825 | 6.160 |
| HUELVA | 314 | 231 | 83 | 6.333 | 5.916 | 417 | 317 | 6.664 | 6.247 |
| JAEN | 499 | 343 | 156 | 5.582 | 4.803 | 779 | 412 | 5.048 | 4.269 |
| MALAGA | 598 | 340 | 258 | 4.512 | 3.222 | 1.290 | 467 | 5.991 | 4.701 |
| SEVILLA | 785 | 594 | 191 | 12.393 | 11.437 | 956 | 852 | 9.841 | 8.885 |
| ARAGON | 555 | 423 | 132 | 7.208 | 5.550 | 1.658 | 578 | 7.488 | 5.830 |
| HUESCA | 102 | 76 | 26 | 1.026 | 770 | 256 | 105 | 1.189 | 933 |
| TERUEL | 84 | 65 | 19 | 936 | 843 | 93 | 88 | 977 | 884 |
| ZARAGOZA | 369 | 282 | 87 | 5.246 | 3.937 | 1.309 | 385 | 5.322 | 4.013 |
| ASTURIAS | 197 | 157 | 40 | 2.538 | 2.143 | 395 | 228 | 2.625 | 2.230 |
| ASTURIAS | 197 | 157 | 40 | 2.538 | 2.143 | 395 | 228 | 2.625 | 2.230 |
| BALEARES | 158 | 112 | 46 | 1.802 | 1.342 | 460 | 154 | 1.939 | 1.479 |
| BALEARES | 158 | 112 | 46 | 1.802 | 1.342 | 460 | 154 | 1.939 | 1.479 |
| CANARIAS | 224 | 191 | 33 | 4.634 | 4.301 | 333 | 271 | 4.990 | 4.657 |
| LAS PALMAS | 106 | 91 | 15 | 1.526 | 1.373 | 153 | 119 | 1.840 | 1.687 |
| STA.CRUIZ DE TENERIFE | 118 | 100 | 18 | 3.108 | 2.928 | 180 | 152 | 3.150 | 2.970 |
| CANTABRIA | 88 | 61 | 27 | 1.012 | 877 | 135 | 109 | 1.027 | 892 |
| CANTABRIA | 88 | 61 | 27 | 1.012 | 877 | 135 | 109 | 1.027 | 892 |
| CASTILLA LA MANCHA | 1.155 | 833 | 322 | 10.914 | 9.299 | 1.615 | 1.036 | 11.652 | 10.037 |
| ALBACETE | 283 | 209 | 74 | 2.953 | 2.583 | 370 | 261 | 3.954 | 3.584 |
| CIUDAD REAL | 207 | 162 | 45 | 1.758 | 1.531 | 227 | 218 | 2.363 | 2.136 |
| CUENCA | 255 | 173 | 82 | 1.922 | 1.510 | 412 | 212 | 2.231 | 1.819 |
| GUADALAJARA | 28 | 24 | 4 | 112 | 90 | 22 | 39 | 219 | 197 |
| TOLEDO | 382 | 265 | 117 | 4.169 | 3.585 | 584 | 306 | 2.885 | 2.301 |
| CASTILLA Y LEON | 1.101 | 930 | 171 | 8.722 | 7.803 | 919 | 1.286 | 9.792 | 8.873 |
| AVILA | 54 | 48 | 6 | 199 | 168 | 31 | 69 | 528 | 497 |
| BURGOS | 187 | 152 | 35 | 1.385 | 1.211 | 174 | 201 | 1.274 | 1.100 |
| LEON | 143 | 113 | 30 | 753 | 604 | 149 | 142 | 882 | 733 |
| PALENCIA | 124 | 105 | 19 | 852 | 757 | 95 | 159 | 842 | 747 |
| SALAMANCA | 250 | 220 | 30 | 1.440 | 1.292 | 148 | 291 | 1.543 | 1.395 |
| SEGOVIA | 54 | 46 | 8 | 1.116 | 1.074 | 42 | 70 | 1.483 | 1.441 |
| SORIA | 36 | 30 | 6 | 677 | 582 | 95 | 44 | 658 | 563 |
| VALLADOLID | 147 | 117 | 30 | 1.309 | 1.159 | 150 | 161 | 1.595 | 1.445 |
| ZAMORA | 106 | 99 | 7 | 991 | 956 | 35 | 149 | 987 | 952 |
| CATALUÑA | 3.398 | 1.628 | 1.770 | 40.510 | 31.454 | 9.056 | 2.318 | 44.491 | 35.435 |
| BARCELONA | 2.144 | 1.062 | 1.082 | 27.346 | 21.937 | 5.409 | 1.553 | 29.691 | 24.282 |
| GERONA | 199 | 92 | 107 | 3.135 | 1.523 | 1.612 | 148 | 3.893 | 2.281 |
| LERIDA | 594 | 236 | 358 | 6.935 | 5.682 | 1.253 | 300 | 7.066 | 5.813 |
| TARRAGONA | 461 | 238 | 223 | 3.094 | 2.312 | 782 | 317 | 3.841 | 3.059 |
| COM. VALENCIANA | 2.268 | 1.240 | 1.028 | 42.362 | 34.943 | 7.419 | 1.732 | 38.011 | 30.592 |
| ALICANTE | 749 | 364 | 385 | 6.520 | 4.596 | 1.924 | 494 | 9.011 | 7.087 |
| CASTELLON | 374 | 186 | 188 | 3.624 | 2.683 | 941 | 275 | 4.785 | 3.844 |
| VALENCIA | 1.145 | 690 | 455 | 32.218 | 27.664 | 4.554 | 963 | 24.215 | 19.661 |
| EXTREMADURA | 561 | 477 | 84 | 7.636 | 7.216 | 420 | 648 | 7.792 | 7.372 |
| BADAJOS | 403 | 334 | 69 | 5.364 | 5.019 | 345 | 445 | 5.442 | 5.097 |
| CACERES | 158 | 143 | 15 | 2.272 | 2.197 | 75 | 203 | 2.350 | 2.275 |
| GALICIA | 734 | 560 | 174 | 7.902 | 6.895 | 1.007 | 788 | 8.385 | 7.378 |
| LA CORUÑA | 290 | 219 | 71 | 2.272 | 1.917 | 355 | 302 | 2.465 | 2.110 |
| LUGO | 127 | 95 | 32 | 922 | 764 | 158 | 122 | 1.120 | 962 |
| ORENSE | 81 | 67 | 14 | 2.383 | 2.174 | 209 | 102 | 2.446 | 2.237 |
| PONTEVEDRA | 236 | 179 | 57 | 2.325 | 2.040 | 285 | 262 | 2.354 | 2.069 |
| MADRID | 751 | 564 | 187 | 16.888 | 14.086 | 2.802 | 889 | 16.743 | 13.941 |
| MADRID | 751 | 564 | 187 | 16.888 | 14.086 | 2.802 | 889 | 16.743 | 13.941 |
| MURCIA | 1.536 | 825 | 711 | 20.450 | 16.893 | 3.557 | 1.132 | 21.967 | 18.410 |
| MURCIA | 1.536 | 825 | 711 | 20.450 | 16.893 | 3.557 | 1.132 | 21.967 | 18.410 |
| NAVARRA | 503 | 297 | 206 | 9.344 | 6.254 | 3.090 | 384 | 9.524 | 6.434 |
| NAVARRA | 503 | 297 | 206 | 9.344 | 6.254 | 3.090 | 384 | 9.524 | 6.434 |
| PAIS VASCO | 1.618 | 1.014 | 604 | 59.575 | 27.278 | 32.297 | 1.548 | 58.056 | 25.759 |
| ALAVA | 253 | 154 | 99 | 3.308 | 2.316 | 992 | 235 | 4.128 | 3.136 |
| GUIPUZCOA | 678 | 434 | 244 | 31.399 | 13.126 | 18.273 | 685 | 30.622 | 12.349 |
| VIZCAYA | 687 | 426 | 261 | 24.868 | 11.836 | 13.032 | 628 | 23.306 | 10.274 |
| RIOJA (LA) | 129 | 69 | 60 | 1.196 | 601 | 595 | 94 | 1.542 | 947 |
| RIOJA (LA) | 129 | 69 | 60 | 1.196 | 601 | 595 | 94 | 1.542 | 947 |
| CEUTA | 15 | 7 | 8 | 149 | 109 | 40 | 10 | 169 | 129 |
| MELILLA | 14 | 8 | 6 | 213 | 185 | 28 | 17 | 231 | 203 |

(*) Datos referidos a la provincia en la que tiene su sede central la sociedad

(**) Datos referidos a la provincia en la que está ubicado el centro de cotización y realizan su actividad los trabajadores

(1) Además del régimen general incluye otros regímenes de la Seguridad Social diferentes al de autónomos.

(2) Nº de Sociedades estimado, cuya plantilla íntegra está en el régimen de autónomos de la Seguridad Social.

VER FUENTES Y NOTAS

(3) Incluye los trabajadores autónomos.

A.2 SOCIEDADES COOPERATIVAS. NÚMERO DE SOCIEDADES Y DE TRABAJADORES POR TAMAÑO DE SOCIEDAD, EXCLUIDO EL RÉGIMEN DE AUTÓNOMOS.

30/06/2019

| Tamaño | Sociedades | % | Trabajadores | % |
|------------------|---------------|--------------|----------------|--------------|
| TOTAL | 12.039 | 100,0 | 225.814 | 100,0 |
| 0-5 | 7.450 | 61,9 | 18.241 | 8,1 |
| 6-10 | 1.835 | 15,2 | 13.798 | 6,1 |
| 11-25 | 1.438 | 11,9 | 23.315 | 10,3 |
| 26-50 | 633 | 5,3 | 22.742 | 10,1 |
| 51-100 | 367 | 3,0 | 25.938 | 11,5 |
| 101-250 | 208 | 1,7 | 30.912 | 13,7 |
| Mayor 250 | 108 | 0,9 | 90.868 | 40,2 |

A.3 SOCIEDADES COOPERATIVAS, NÚMERO DE SOCIEDADES Y SUS TRABAJADORES POR AÑO DE ALTA EN LA S.SOCIAL, EXCLUIDO EL RÉGIMEN DE AUTÓNOMOS.

30/06/2019

| Año de Alta | Sociedades | % | Trabajadores | % |
|-----------------------|---------------|--------------|----------------|--------------|
| TOTAL | 12.039 | 100,0 | 225.814 | 100,0 |
| < 1960 | 247 | 2,1 | 11.371 | 5,0 |
| 1960 - 1969 | 310 | 2,6 | 34.061 | 15,1 |
| 1970 - 1979 | 495 | 4,1 | 19.762 | 8,8 |
| 1980 - 1989 | 1.512 | 12,6 | 34.820 | 15,4 |
| 1990 - 1999 | 2.023 | 16,8 | 37.112 | 16,4 |
| 2000 - 2009 | 2.454 | 20,4 | 40.830 | 18,1 |
| Desde 2010 (*) | 4.998 | 41,5 | 47.858 | 21,2 |

(*) Con fecha 01-01-2012 las sociedades que estaban inscritas en el Régimen Especial Agrario se han integrado en el Régimen General, cambiando la fecha de alta que tenían por la de 01-01-2012

30/06/2019

NÚMERO DE CENTROS DE COTIZACIÓN Y TRABAJADORES POR SECTOR

| ACTIVIDADES ECONÓMICAS (CNAE2009) | Centros de Cotización | | NÚMERO DE TRABAJADORES | | | | | |
|-----------------------------------|-----------------------|--------------|------------------------|--------------|----------------|--------------|---------------|--------------|
| | Total | % | Total | % | General | % | Autónomos | % |
| SECTORES | | | | | (1) | | | |
| TOTAL | 16.898 | 100,0 | 297.183 | 100,0 | 225.814 | 100,0 | 71.369 | 100,0 |
| AGRARIO | 2.315 | 13,7 | 31.678 | 10,7 | 30.609 | 13,6 | 1.069 | 1,5 |
| INDUSTRIA | 3.007 | 17,8 | 56.059 | 18,9 | 31.871 | 14,1 | 24.188 | 33,9 |
| CONSTRUCCION | 935 | 5,5 | 10.678 | 3,6 | 4.022 | 1,8 | 6.656 | 9,3 |
| SERVICIOS | 10.641 | 63,0 | 198.768 | 66,9 | 159.312 | 70,6 | 39.456 | 55,3 |

NÚMERO DE CENTROS DE COTIZACIÓN Y TRABAJADORES POR SECCIONES DE ACTIVIDAD

| ACTIVIDADES ECONÓMICAS (CNAE2009) | Centros de Cotización | | NÚMERO DE TRABAJADORES | | | | | |
|--|-----------------------|------|------------------------|------|---------|------|-----------|------|
| | Total | % | Total | % | General | % | Autónomos | % |
| SECCIONES | | | | | (1) | | | |
| A AGRICULTURA, GANADERÍA, SILVICULTURA Y PESCA | 2.315 | 13,7 | 31.678 | 10,7 | 30.609 | 13,6 | 1.069 | 1,5 |
| B INDUSTRIAS EXTRACTIVAS | 8 | 0,0 | 68 | 0,0 | 37 | 0,0 | 31 | 0,0 |
| C INDUSTRIA MANUFACTURERA | 2.897 | 17,1 | 55.332 | 18,6 | 31.224 | 13,8 | 24.108 | 33,8 |
| D SUMIN. ENERGÍA ELÉCTRICA, GAS, VAPOR Y AIRE ACONDIC. | 41 | 0,2 | 246 | 0,1 | 236 | 0,1 | 10 | 0,0 |
| E SUMIN. AGUA, ACT. SANEAM., GEST. RESIDUOS Y DESCONTAMINACIÓN | 61 | 0,4 | 413 | 0,1 | 374 | 0,2 | 39 | 0,1 |
| F CONSTRUCCIÓN | 935 | 5,5 | 10.678 | 3,6 | 4.022 | 1,8 | 6.656 | 9,3 |
| G COMERCIO P/ MAYOR Y P/ MENOR; REPARACIÓN DE VEHÍCULOS | 3.099 | 18,3 | 70.218 | 23,6 | 58.603 | 26,0 | 11.615 | 16,3 |
| H TRANSPORTE Y ALMACENAMIENTO | 931 | 5,5 | 14.234 | 4,8 | 5.236 | 2,3 | 8.998 | 12,6 |
| I HOSTELERÍA | 699 | 4,1 | 5.686 | 1,9 | 4.087 | 1,8 | 1.599 | 2,2 |
| J INFORMACIÓN Y COMUNICACIONES | 292 | 1,7 | 2.136 | 0,7 | 1.390 | 0,6 | 746 | 1,0 |
| K ACTIVIDADES FINANCIERAS Y DE SEGUROS | 296 | 1,8 | 18.034 | 6,1 | 15.978 | 7,1 | 2.056 | 2,9 |
| L ACTIVIDADES INMOBILIARIAS | 63 | 0,4 | 278 | 0,1 | 143 | 0,1 | 135 | 0,2 |
| M ACTIVIDADES PROFESIONALES, CIENTÍFICAS Y TÉCNICAS | 974 | 5,8 | 8.383 | 2,8 | 4.262 | 1,9 | 4.121 | 5,8 |
| N ACTIVIDADES ADMINISTRATIVAS Y SERVICIOS AUXILIARES | 634 | 3,8 | 8.440 | 2,8 | 7.001 | 3,1 | 1.439 | 2,0 |
| O ADMINISTRACIÓN PÚBLICA Y DEFENSA; SEG. SOCIAL OBLIGATORIA | 4 | 0,0 | 35 | 0,0 | 29 | 0,0 | 6 | 0,0 |
| P EDUCACIÓN | 2.206 | 13,1 | 40.331 | 13,6 | 34.780 | 15,4 | 5.551 | 7,8 |
| Q ACTIVIDADES SANITARIAS Y DE SERVICIOS SOCIALES | 754 | 4,5 | 25.370 | 8,5 | 24.005 | 10,6 | 1.365 | 1,9 |
| R ACTIVIDADES ARTÍSTICAS, RECREATIVAS Y DE ENTRETENIMIENTO | 324 | 1,9 | 2.844 | 1,0 | 1.975 | 0,9 | 869 | 1,2 |
| S OTROS SERVICIOS | 354 | 2,1 | 2.741 | 0,9 | 1.791 | 0,8 | 950 | 1,3 |
| T ACT. DE LOS HOGARES COMO EMPLEADORES Y COMO PRODUCTORES | 11 | 0,1 | 34 | 0,0 | 32 | 0,0 | 2 | 0,0 |
| U ACT. DE ORGANIZACIONES Y ORGANISMOS EXTRATERRITORIALES | 0 | 0,0 | 4 | 0,0 | 0 | 0,0 | 4 | 0,0 |

(1) Además del régimen general incluye otros regímenes de la Seguridad Social diferentes al de autónomos.

A.4b SOCIEDADES COOPERATIVAS EN SITUACIÓN DE ALTA EN LA SEGURIDAD SOCIAL.- CENTROS DE COTIZACIÓN Y TRABAJADORES POR DIVISIÓN DE ACTIVIDAD

30/06/2019

| ACTIVIDADES ECONÓMICAS (CNAE2009) | | C. Cotización | | NÚMERO DE TRABAJADORES | | |
|-----------------------------------|----|---|-------|------------------------|-------------|-----------|
| | | DIVISIONES | | Total | General (1) | Autónomos |
| A | 01 | AGRICULTURA, GANADERÍA, CAZA Y SERVICIOS RELACIONADOS | 2.235 | 31.262 | 30.284 | 978 |
| A | 02 | SILVICULTURA Y EXPLOTACIÓN FORESTAL | 41 | 268 | 187 | 81 |
| A | 03 | PESCA Y ACUICULTURA | 39 | 148 | 138 | 10 |
| B | 05 | EXTRACCIÓN DE ANTRACITA, HULLA Y LIGNITO | 0 | 6 | 0 | 6 |
| B | 06 | EXTRACCIÓN DE CRUDO DE PETRÓLEO Y GAS NATURAL | 0 | 0 | 0 | 0 |
| B | 07 | EXTRACCIÓN DE MINERALES METÁLICOS | 1 | 1 | 1 | 0 |
| B | 08 | OTRAS INDUSTRIAS EXTRACTIVAS | 6 | 53 | 28 | 25 |
| B | 09 | ACTIVIDADES DE APOYO A LAS INDUSTRIAS EXTRACTIVAS | 1 | 8 | 8 | 0 |
| C | 10 | INDUSTRIA DE LA ALIMENTACIÓN | 1.148 | 18.233 | 13.237 | 4.996 |
| C | 11 | FABRICACIÓN DE BEBIDAS | 447 | 4.181 | 4.146 | 35 |
| C | 12 | INDUSTRIA DEL TABACO | 0 | 0 | 0 | 0 |
| C | 13 | INDUSTRIA TEXTIL | 35 | 379 | 194 | 185 |
| C | 14 | CONFECIÓN DE PRENDAS DE VESTIR | 84 | 1.241 | 319 | 922 |
| C | 15 | INDUSTRIA DEL CUERO Y DEL CALZADO | 28 | 443 | 225 | 218 |
| C | 16 | INDUSTRIA DE LA MADERA Y DEL CORCHO, CESTERÍA Y ESPARTERÍA | 97 | 1.222 | 704 | 518 |
| C | 17 | INDUSTRIA DEL PAPEL | 6 | 67 | 30 | 37 |
| C | 18 | ARTES GRÁFICAS Y REPRODUCCIÓN DE SOPORTES GRABADOS | 137 | 871 | 594 | 277 |
| C | 19 | COQUERÍAS Y REFINO DE PETRÓLEO | 1 | 2 | 1 | 1 |
| C | 20 | INDUSTRIA QUÍMICA | 37 | 228 | 193 | 35 |
| C | 21 | FABRICACIÓN DE PRODUCTOS FARMACÉUTICOS | 0 | 0 | 0 | 0 |
| C | 22 | FABRICACIÓN DE PRODUCTOS DE CAUCHO Y PLÁSTICOS | 34 | 2.381 | 975 | 1.406 |
| C | 23 | FABRICACIÓN DE OTROS PRODUCTOS MINERALES NO METÁLICOS | 62 | 703 | 369 | 334 |
| C | 24 | METALURGIA; FABRIC. PROD. DE HIERRO, ACERO Y FERROALEACIONES | 45 | 5.037 | 2.850 | 2.187 |
| C | 25 | FABRICACIÓN DE PROD. METÁLICOS, EXCEPTO MAQUINARIA Y EQUIPO | 276 | 5.838 | 1.919 | 3.919 |
| C | 26 | FABRICACIÓN DE PROD. INFORMÁTICOS, ELECTRÓNICOS Y ÓPTICOS | 15 | 800 | 132 | 668 |
| C | 27 | FABRICACIÓN DE MATERIAL Y EQUIPO ELÉCTRICO | 33 | 2.223 | 629 | 1.594 |
| C | 28 | FABRICACIÓN DE MAQUINARIA Y EQUIPO N.C.O.P. | 103 | 6.343 | 1.891 | 4.452 |
| C | 29 | FABRICACIÓN DE VEHÍCULOS DE MOTOR, REMOLQUES | 20 | 1.677 | 416 | 1.261 |
| C | 30 | FABRICACIÓN DE OTRO MATERIAL DE TRANSPORTE | 8 | 429 | 269 | 160 |
| C | 31 | FABRICACIÓN DE MUEBLES | 123 | 1.378 | 908 | 470 |
| C | 32 | OTRAS INDUSTRIAS MANUFACTURERAS | 46 | 465 | 317 | 148 |
| C | 33 | REPARACIÓN E INSTALACIÓN DE MAQUINARIA Y EQUIPO | 112 | 1.191 | 906 | 285 |
| D | 35 | SUMINISTRO DE ENERGÍA ELÉCTR., GAS, VAPOR Y AIRE ACONDICIONADO | 41 | 246 | 236 | 10 |
| E | 36 | CAPTACIÓN, DEPURACIÓN Y DISTRIBUCIÓN DE AGUA | 38 | 122 | 120 | 2 |
| E | 37 | RECOGIDA Y TRATAMIENTO DE AGUAS RESIDUALES | 2 | 22 | 15 | 7 |
| E | 38 | RECOGIDA, TRATAMIENTO Y ELIMINACIÓN DE RESIDUOS; VALORIZACIÓN | 20 | 261 | 237 | 24 |
| E | 39 | ACTIVIDADES DE DESCONTAM. Y OTROS SERV. DE GESTIÓN DE RESIDUOS | 1 | 8 | 2 | 6 |
| F | 41 | CONSTRUCCIÓN DE EDIFICIOS | 350 | 3.545 | 1.658 | 1.887 |
| F | 42 | INGENIERÍA CIVIL | 18 | 275 | 29 | 246 |
| F | 43 | ACTIVIDADES DE CONSTRUCCIÓN ESPECIALIZADA | 567 | 6.858 | 2.335 | 4.523 |
| G | 45 | VENTA Y REPARACIÓN DE VEHÍCULOS DE MOTOR Y MOTOCICLETAS | 336 | 2.153 | 1.203 | 950 |
| G | 46 | COMERCIO AL POR MAYOR E INTERMEDIARIOS DEL COMERCIO | 1.666 | 31.499 | 30.248 | 1.251 |
| G | 47 | COMERCIO AL POR MENOR | 1.097 | 36.566 | 27.152 | 9.414 |
| H | 49 | TRANSPORTE TERRESTRE Y POR TUBERÍA | 712 | 12.910 | 4.094 | 8.816 |
| H | 50 | TRANSPORTE MARÍTIMO Y POR VÍAS NAVEGABLES INTERIORES | 1 | 7 | 7 | 0 |
| H | 51 | TRANSPORTE AÉREO | 0 | 1 | 0 | 1 |
| H | 52 | ALMACENAMIENTO Y ACTIVIDADES ANEXAS AL TRANSPORTE | 188 | 1.084 | 977 | 107 |
| H | 53 | ACTIVIDADES POSTALES Y DE CORREOS | 30 | 232 | 158 | 74 |
| I | 55 | SERVICIOS DE ALOJAMIENTO | 96 | 679 | 545 | 134 |
| I | 56 | SERVICIOS DE COMIDAS Y BEBIDAS | 603 | 5.007 | 3.542 | 1.465 |
| J | 58 | EDICIÓN | 62 | 460 | 287 | 173 |
| J | 59 | ACTIV. CINEMATOGRAF., VIDEO Y PROGR. DE TV, SONIDO Y ED. MUSICAL | 54 | 343 | 232 | 111 |
| J | 60 | ACTIVIDADES DE PROGRAMACIÓN Y EMISIÓN DE RADIO Y TELEVISIÓN | 9 | 61 | 47 | 14 |
| J | 61 | TELECOMUNICACIONES | 39 | 231 | 195 | 36 |
| J | 62 | PROGRAMACIÓN, CONSULTORÍA Y ACTIV. RELAC. CON LA INFORMÁTICA | 110 | 889 | 555 | 334 |
| J | 63 | SERVICIOS DE INFORMACIÓN | 18 | 152 | 74 | 78 |
| K | 64 | SERVICIOS FINANCIEROS, EXCEPTO SEGUROS Y FONDOS DE PENSIONES | 272 | 17.806 | 15.916 | 1.890 |
| K | 65 | SEGUROS, REASEGUROS Y FONDOS DE PENSIONES, | 3 | 42 | 12 | 30 |
| K | 66 | ACTIVIDADES AUXIL.A LOS SERVICIOS FINANCIEROS Y A LOS SEGUROS | 21 | 186 | 50 | 136 |
| L | 68 | ACTIVIDADES INMOBILIARIAS | 63 | 278 | 143 | 135 |
| M | 69 | ACTIVIDADES JURÍDICAS Y DE CONTABILIDAD | 364 | 2.499 | 1.409 | 1.090 |
| M | 70 | ACTIV. DE LAS SEDES CENTRALES; CONSULTORÍA DE GESTIÓN EMPRESARIAL | 150 | 1.573 | 507 | 1.066 |
| M | 71 | SERVICIOS TÉCNICOS DE ARQUITECTURA E INGENIERÍA | 195 | 1.631 | 777 | 854 |
| M | 72 | INVESTIGACIÓN Y DESARROLLO | 51 | 1.138 | 563 | 575 |
| M | 73 | PUBLICIDAD Y ESTUDIOS DE MERCADO | 78 | 495 | 280 | 215 |
| M | 74 | OTRAS ACTIVIDADES PROFESIONALES, CIENTÍFICAS Y TÉCNICAS | 99 | 823 | 561 | 262 |
| M | 75 | ACTIVIDADES VETERINARIAS | 37 | 224 | 165 | 59 |
| N | 77 | ACTIVIDADES DE ALQUILER | 67 | 577 | 367 | 210 |
| N | 78 | ACTIVIDADES RELACIONADAS CON EL EMPLEO | 54 | 1.587 | 1.543 | 44 |
| N | 79 | ACTIVIDADES DE AGENCIAS DE VIAJES | 24 | 337 | 58 | 279 |
| N | 80 | ACTIVIDADES DE SEGURIDAD E INVESTIGACIÓN | 11 | 64 | 47 | 17 |
| N | 81 | SERVICIOS A EDIFICIOS Y ACTIVIDADES DE JARDINERÍA | 330 | 3.895 | 3.496 | 399 |
| N | 82 | ACTIVIDADES ADMINISTRATIVAS DE OFICINA Y OTRAS AUX. A EMPRESAS | 148 | 1.980 | 1.490 | 490 |
| O | 84 | ADMINISTRACIÓN PÚBLICA Y DEFENSA; SEGURIDAD SOCIAL OBLIGATORIA | 4 | 35 | 29 | 6 |
| P | 85 | EDUCACIÓN | 2.206 | 40.331 | 34.780 | 5.551 |
| Q | 86 | ACTIVIDADES SANITARIAS | 215 | 4.121 | 3.417 | 704 |
| Q | 87 | ASISTENCIA EN ESTABLECIMIENTOS RESIDENCIALES | 125 | 5.869 | 5.724 | 145 |
| Q | 88 | ACTIVIDADES DE SERVICIOS SOCIALES SIN ALOJAMIENTO | 414 | 15.380 | 14.864 | 516 |
| R | 90 | ACTIVIDADES DE CREACIÓN, ARTÍSTICAS Y ESPECTÁCULOS | 163 | 1.656 | 1.123 | 533 |
| R | 91 | ACTIVIDADES DE BIBLIOTECAS, ARCHIVOS, MUSEOS Y OTRAS CULTURALES | 28 | 296 | 256 | 40 |
| R | 92 | ACTIVIDADES DE JUEGOS DE AZAR Y APUESTAS | 0 | 7 | 0 | 7 |
| R | 93 | ACTIVIDADES DEPORTIVAS, RECREATIVAS Y DE ENTRETENIMIENTO | 133 | 885 | 596 | 289 |
| S | 94 | ACTIVIDADES ASOCIATIVAS | 117 | 892 | 781 | 111 |
| S | 95 | REPARACIÓN DE ORDENADORES, EFECTOS PERSONALES Y DE USO DOMÉSTICO | 58 | 601 | 198 | 403 |
| S | 96 | OTROS SERVICIOS PERSONALES | 179 | 1.248 | 812 | 436 |
| T | 97 | ACTIVIDADES DE LOS HOGARES COMO EMPLEADORES DE PERSONAL DOMÉSTICO | 11 | 34 | 32 | 2 |
| T | 98 | ACTIV. DE HOGARES COMO PRODUCT. DE BIENES Y SERVICIOS PARA USO PROPIO | 0 | 0 | 0 | 0 |
| U | 99 | ACTIVIDADES DE ORGANIZACIONES Y ORGANISMOS EXTRATERRITORIALES | 0 | 4 | 0 | 4 |

A.5. SOCIEDADES COOPERATIVAS. NÚMERO DE CENTROS DE COTIZACIÓN Y SUS TRABAJADORES, SEGÚN SECCIÓN DE ACTIVIDAD, POR COMUNIDAD AUTÓNOMA Y PROVINCIA, EXCLUIDO EL RÉGIMEN DE AUTÓNOMOS.

Com. Autónoma
y Provincia

Sección de actividad (CNAE2009)

30/06/2019

| | A | | B,C | | D,E | | F | | G,I | | H,J | | K,L | | M,N,O | | P,Q | | R,S | |
|---------------------------|--------------|---------------|--------------|---------------|------------|------------|------------|--------------|--------------|---------------|--------------|--------------|------------|---------------|--------------|---------------|--------------|---------------|------------|--------------|
| | Centros | Traba | Centros | Traba | Centros | Traba | Centros | Traba | Centros | Traba | Centros | Traba | Centros | Traba | Centros | Traba | Centros | Traba | Centros | Traba |
| TOTAL | 2.315 | 30.609 | 2.905 | 31.261 | 102 | 610 | 935 | 4.022 | 3.798 | 62.690 | 1.223 | 6.626 | 359 | 16.121 | 1.612 | 11.292 | 2.960 | 58.785 | 689 | 3.798 |
| ANDALUCIA | 584 | 8.273 | 739 | 6.246 | 11 | 139 | 201 | 817 | 831 | 11.131 | 247 | 1.418 | 55 | 3.954 | 320 | 1.846 | 567 | 10.810 | 121 | 582 |
| ALMERIA | 111 | 650 | 31 | 117 | 3 | 48 | 8 | 13 | 134 | 4.625 | 25 | 178 | 5 | 818 | 12 | 41 | 49 | 698 | 8 | 14 |
| CADIZ | 42 | 739 | 67 | 318 | 0 | 0 | 28 | 68 | 83 | 560 | 37 | 172 | 2 | 175 | 34 | 192 | 45 | 553 | 18 | 88 |
| CORDOBA | 66 | 340 | 119 | 2.070 | 4 | 75 | 26 | 142 | 90 | 495 | 22 | 162 | 12 | 268 | 28 | 107 | 81 | 1.204 | 10 | 24 |
| GRANADA | 55 | 739 | 77 | 456 | 0 | 0 | 30 | 94 | 104 | 2.142 | 17 | 107 | 7 | 837 | 34 | 253 | 90 | 1.497 | 14 | 35 |
| HUELVA | 102 | 3.866 | 35 | 185 | 1 | 1 | 9 | 44 | 82 | 744 | 23 | 204 | 4 | 242 | 14 | 57 | 40 | 859 | 7 | 45 |
| JAEN | 25 | 85 | 206 | 969 | 0 | 0 | 31 | 163 | 56 | 400 | 24 | 102 | 4 | 525 | 26 | 114 | 34 | 1.865 | 6 | 46 |
| MALAGA | 24 | 98 | 88 | 650 | 0 | 0 | 30 | 129 | 118 | 899 | 22 | 90 | 10 | 560 | 76 | 578 | 90 | 1.647 | 9 | 50 |
| SEVILLA | 159 | 1.756 | 116 | 1.481 | 3 | 15 | 39 | 164 | 164 | 1.266 | 77 | 403 | 11 | 529 | 96 | 504 | 138 | 2.487 | 49 | 280 |
| ARAGON | 72 | 870 | 106 | 1.028 | 1 | 14 | 40 | 272 | 179 | 1.364 | 36 | 182 | 13 | 941 | 48 | 341 | 55 | 618 | 28 | 200 |
| HUESCA | 21 | 178 | 15 | 98 | 1 | 14 | 6 | 20 | 40 | 332 | 4 | 30 | 3 | 172 | 7 | 52 | 6 | 33 | 2 | 4 |
| TERUEL | 17 | 307 | 25 | 114 | 0 | 0 | 5 | 12 | 26 | 207 | 3 | 9 | 2 | 182 | 6 | 13 | 2 | 37 | 2 | 3 |
| ZARAGOZA | 34 | 385 | 66 | 816 | 0 | 0 | 29 | 240 | 113 | 825 | 29 | 143 | 8 | 587 | 35 | 276 | 47 | 548 | 24 | 193 |
| ASTURIAS | 29 | 166 | 30 | 176 | 3 | 5 | 7 | 14 | 44 | 566 | 33 | 201 | 4 | 510 | 26 | 206 | 37 | 333 | 15 | 53 |
| ASTURIAS | 29 | 166 | 30 | 176 | 3 | 5 | 7 | 14 | 44 | 566 | 33 | 201 | 4 | 510 | 26 | 206 | 37 | 333 | 15 | 53 |
| BALEARES | 8 | 23 | 9 | 65 | 1 | 3 | 8 | 23 | 38 | 366 | 13 | 113 | 2 | 92 | 8 | 32 | 60 | 731 | 7 | 31 |
| BALEARES | 8 | 23 | 9 | 65 | 1 | 3 | 8 | 23 | 38 | 366 | 13 | 113 | 2 | 92 | 8 | 32 | 60 | 731 | 7 | 31 |
| CANARIAS | 34 | 288 | 25 | 560 | 0 | 0 | 9 | 45 | 95 | 1.483 | 26 | 364 | 6 | 598 | 38 | 366 | 29 | 817 | 9 | 136 |
| LAS PALMAS | 8 | 57 | 12 | 291 | 0 | 0 | 6 | 29 | 37 | 488 | 16 | 236 | 2 | 215 | 19 | 114 | 12 | 135 | 7 | 122 |
| STA.CRUZ DE TENERIFE | 26 | 231 | 13 | 269 | 0 | 0 | 3 | 16 | 58 | 995 | 10 | 128 | 4 | 383 | 19 | 252 | 17 | 682 | 2 | 14 |
| CANTABRIA | 5 | 9 | 11 | 171 | 0 | 0 | 3 | 5 | 17 | 250 | 10 | 37 | 3 | 38 | 13 | 55 | 36 | 288 | 11 | 39 |
| CANTABRIA | 5 | 9 | 11 | 171 | 0 | 0 | 3 | 5 | 17 | 250 | 10 | 37 | 3 | 38 | 13 | 55 | 36 | 288 | 11 | 39 |
| CASTILLA LA MANCHA | 190 | 2.445 | 363 | 2.350 | 6 | 84 | 47 | 171 | 185 | 1.519 | 60 | 235 | 32 | 1.952 | 55 | 388 | 78 | 749 | 20 | 144 |
| ALBACETE | 59 | 1.415 | 62 | 433 | 2 | 30 | 18 | 57 | 49 | 665 | 15 | 58 | 11 | 572 | 16 | 64 | 24 | 252 | 5 | 38 |
| CIUDAD REAL | 19 | 134 | 82 | 698 | 1 | 39 | 9 | 36 | 37 | 379 | 26 | 77 | 5 | 394 | 16 | 148 | 21 | 191 | 2 | 40 |
| CUENCA | 73 | 744 | 56 | 329 | 1 | 9 | 11 | 54 | 39 | 277 | 12 | 61 | 5 | 272 | 7 | 42 | 4 | 5 | 4 | 26 |
| GUADALAJARA | 11 | 46 | 3 | 9 | 2 | 6 | 0 | 0 | 5 | 9 | 1 | 2 | 4 | 53 | 6 | 57 | 5 | 11 | 2 | 4 |
| TOLEDO | 28 | 106 | 160 | 881 | 0 | 0 | 9 | 24 | 55 | 189 | 6 | 37 | 7 | 661 | 10 | 77 | 24 | 290 | 7 | 36 |
| CASTILLA Y LEON | 644 | 2.556 | 181 | 2.224 | 4 | 33 | 39 | 152 | 215 | 1.424 | 32 | 131 | 34 | 1.267 | 50 | 262 | 67 | 765 | 20 | 59 |
| AVILA | 27 | 196 | 11 | 112 | 0 | 0 | 1 | 10 | 19 | 95 | 0 | 0 | 5 | 51 | 1 | 3 | 5 | 30 | 0 | 0 |
| BURGOS | 103 | 246 | 38 | 335 | 0 | 0 | 8 | 23 | 31 | 221 | 3 | 9 | 3 | 202 | 6 | 40 | 6 | 16 | 3 | 8 |
| LEON | 49 | 177 | 23 | 79 | 0 | 0 | 7 | 21 | 29 | 221 | 13 | 44 | 3 | 99 | 5 | 11 | 8 | 58 | 5 | 23 |
| PALENCIA | 114 | 290 | 7 | 136 | 0 | 0 | 0 | 0 | 19 | 199 | 1 | 1 | 3 | 46 | 8 | 62 | 7 | 13 | 0 | 0 |
| SALAMANCA | 165 | 349 | 30 | 194 | 1 | 22 | 8 | 21 | 43 | 296 | 7 | 53 | 5 | 198 | 14 | 73 | 15 | 182 | 3 | 7 |
| SEGOVIA | 24 | 784 | 11 | 123 | 0 | 0 | 1 | 7 | 19 | 69 | 3 | 8 | 3 | 87 | 0 | 0 | 9 | 363 | 0 | 0 |
| SORIA | 7 | 17 | 21 | 316 | 1 | 1 | 4 | 4 | 3 | 6 | 0 | 0 | 2 | 186 | 5 | 30 | 1 | 3 | 0 | 0 |
| VALLADOLID | 43 | 200 | 26 | 629 | 2 | 10 | 9 | 63 | 37 | 191 | 3 | 6 | 8 | 185 | 9 | 41 | 15 | 99 | 9 | 21 |
| ZAMORA | 112 | 297 | 14 | 300 | 0 | 0 | 1 | 3 | 15 | 126 | 2 | 10 | 2 | 213 | 2 | 2 | 1 | 1 | 0 | 0 |
| CATALUÑA | 120 | 1.140 | 330 | 2.932 | 7 | 103 | 112 | 430 | 487 | 10.743 | 227 | 1.142 | 39 | 743 | 283 | 2.175 | 572 | 15.070 | 141 | 957 |
| BARCELONA | 34 | 167 | 159 | 1.094 | 4 | 28 | 70 | 261 | 283 | 5.458 | 194 | 1.028 | 24 | 596 | 230 | 1.980 | 445 | 12.820 | 110 | 850 |
| GERONA | 9 | 33 | 22 | 236 | 2 | 73 | 2 | 24 | 36 | 538 | 3 | 6 | 2 | 16 | 18 | 63 | 39 | 1.234 | 15 | 58 |
| LERIDA | 54 | 703 | 54 | 609 | 0 | 0 | 19 | 69 | 99 | 3.798 | 11 | 56 | 6 | 79 | 13 | 47 | 38 | 434 | 6 | 18 |
| TARRAGONA | 23 | 237 | 95 | 993 | 1 | 2 | 21 | 76 | 69 | 949 | 19 | 52 | 7 | 52 | 22 | 85 | 50 | 582 | 10 | 31 |
| COM. VALENCIANA | 176 | 3.191 | 268 | 1.752 | 40 | 90 | 98 | 387 | 447 | 17.083 | 136 | 602 | 80 | 2.707 | 181 | 1.616 | 234 | 2.852 | 72 | 312 |
| ALICANTE | 45 | 929 | 86 | 560 | 8 | 19 | 36 | 116 | 122 | 3.766 | 34 | 168 | 32 | 817 | 59 | 355 | 51 | 307 | 21 | 50 |
| CASTELLON | 32 | 473 | 32 | 173 | 8 | 19 | 2 | 4 | 96 | 2.134 | 21 | 122 | 24 | 522 | 20 | 130 | 31 | 244 | 9 | 23 |
| VALENCIA | 99 | 1.789 | 150 | 1.019 | 24 | 52 | 60 | 267 | 229 | 11.183 | 81 | 312 | 24 | 1.368 | 102 | 1.131 | 152 | 2.301 | 42 | 239 |
| EXTREMADURA | 104 | 2.389 | 136 | 1.053 | 3 | 15 | 22 | 250 | 244 | 2.056 | 28 | 90 | 8 | 526 | 20 | 99 | 68 | 831 | 15 | 63 |
| BADAJOS | 85 | 2.311 | 100 | 805 | 2 | 14 | 19 | 235 | 145 | 694 | 22 | 65 | 6 | 442 | 13 | 84 | 40 | 396 | 13 | 51 |
| CACERES | 19 | 78 | 36 | 248 | 1 | 1 | 3 | 15 | 99 | 1.362 | 6 | 25 | 2 | 84 | 7 | 15 | 28 | 435 | 2 | 12 |
| GALICIA | 143 | 1.060 | 112 | 2.423 | 2 | 2 | 21 | 179 | 191 | 1.274 | 60 | 355 | 11 | 200 | 57 | 282 | 144 | 1.394 | 47 | 209 |
| LA CORUÑA | 69 | 223 | 47 | 564 | 1 | 1 | 5 | 55 | 60 | 557 | 21 | 104 | 5 | 45 | 22 | 62 | 52 | 396 | 20 | 103 |
| LUGO | 35 | 304 | 10 | 156 | 0 | 0 | 3 | 6 | 33 | 160 | 16 | 36 | 1 | 115 | 11 | 84 | 13 | 101 | 0 | 0 |
| ORENSE | 27 | 495 | 16 | 1.112 | 0 | 0 | 3 | 24 | 15 | 100 | 0 | 0 | 3 | 23 | 6 | 84 | 26 | 372 | 6 | 27 |
| PONTEVEDRA | 12 | 38 | 39 | 591 | 1 | 1 | 10 | 94 | 83 | 457 | 23 | 215 | 2 | 17 | 18 | 52 | 53 | 525 | 21 | 79 |
| MADRID | 11 | 31 | 61 | 512 | 1 | 4 | 40 | 129 | 108 | 2.493 | 116 | 679 | 25 | 360 | 124 | 1.108 | 353 | 8.206 | 50 | 419 |
| MADRID | 11 | 31 | 61 | 512 | 1 | 4 | 40 | 129 | 108 | 2.493 | 116 | 679 | 25 | 360 | 124 | 1.108 | 353 | 8.206 | 50 | 419 |
| MURCIA | 129 | 7.704 | 119 | | | | | | | | | | | | | | | | | |

| Com. Autónoma y Provincia | A | | B,C | | D,E | | F | | G,I | | H,J | | K,L | | M,N,O | | P,Q | | R,S | |
|---------------------------|---------------|--------------|---------------|---------------|------------|-----------|---------------|--------------|---------------|---------------|---------------|--------------|---------------|--------------|---------------|--------------|---------------|--------------|--------------|--------------|
| | Total | Auton. | Total | Auton. | Total | Auton. | Total | Auton. | Total | Auton. | Total | Auton. | Total | Auton. | Total | Auton. | Total | Auton. | Total | Auton. |
| TOTAL | 31.678 | 1.069 | 55.400 | 24.139 | 659 | 49 | 10.678 | 6.656 | 75.904 | 13.214 | 16.370 | 9.744 | 18.312 | 2.191 | 16.858 | 5.566 | 65.701 | 6.916 | 5.623 | 1.825 |
| ANDALUCIA | 8.414 | 141 | 7.539 | 1.293 | 150 | 11 | 1.392 | 575 | 12.212 | 1.081 | 2.098 | 680 | 4.006 | 52 | 2.484 | 638 | 11.628 | 818 | 836 | 254 |
| ALMERIA | 696 | 46 | 189 | 72 | 51 | 3 | 47 | 34 | 4.754 | 129 | 232 | 54 | 820 | 2 | 99 | 58 | 759 | 61 | 47 | 33 |
| CADIZ | 758 | 19 | 363 | 45 | 0 | 0 | 104 | 36 | 649 | 89 | 214 | 42 | 177 | 2 | 211 | 19 | 649 | 96 | 108 | 20 |
| CORDOBA | 359 | 19 | 2.281 | 211 | 79 | 4 | 230 | 88 | 604 | 109 | 198 | 36 | 271 | 3 | 149 | 42 | 1.247 | 43 | 45 | 21 |
| GRANADA | 755 | 16 | 562 | 106 | 3 | 3 | 186 | 92 | 2.278 | 136 | 140 | 33 | 848 | 11 | 318 | 65 | 1.653 | 156 | 82 | 47 |
| HUELVA | 3.871 | 5 | 196 | 11 | 1 | 0 | 70 | 26 | 813 | 69 | 315 | 111 | 248 | 6 | 77 | 20 | 1.023 | 164 | 50 | 5 |
| JAEN | 90 | 5 | 1.301 | 332 | 1 | 1 | 264 | 101 | 502 | 102 | 156 | 54 | 529 | 4 | 197 | 83 | 1.925 | 60 | 83 | 37 |
| MALAGA | 103 | 5 | 948 | 298 | 0 | 0 | 223 | 94 | 1.194 | 295 | 270 | 180 | 576 | 16 | 796 | 218 | 1.787 | 140 | 94 | 44 |
| SEVILLA | 1.782 | 26 | 1.699 | 218 | 15 | 0 | 268 | 104 | 1.418 | 152 | 573 | 170 | 537 | 8 | 637 | 133 | 2.585 | 98 | 327 | 47 |
| ARAGON | 912 | 42 | 1.648 | 620 | 17 | 3 | 430 | 158 | 1.435 | 71 | 632 | 450 | 956 | 15 | 474 | 133 | 737 | 119 | 247 | 47 |
| HUESCA | 183 | 5 | 246 | 148 | 16 | 2 | 42 | 22 | 358 | 26 | 39 | 9 | 172 | 0 | 71 | 19 | 46 | 13 | 16 | 12 |
| TERUEL | 317 | 10 | 140 | 26 | 0 | 0 | 15 | 3 | 216 | 9 | 38 | 29 | 182 | 0 | 23 | 10 | 42 | 5 | 4 | 1 |
| ZARAGOZA | 412 | 27 | 1.262 | 446 | 1 | 1 | 373 | 133 | 861 | 36 | 555 | 412 | 602 | 15 | 380 | 104 | 649 | 101 | 227 | 34 |
| ASTURIAS | 206 | 40 | 204 | 28 | 5 | 0 | 83 | 69 | 594 | 28 | 344 | 143 | 514 | 4 | 238 | 32 | 377 | 44 | 60 | 7 |
| ASTURIAS | 206 | 40 | 204 | 28 | 5 | 0 | 83 | 69 | 594 | 28 | 344 | 143 | 514 | 4 | 238 | 32 | 377 | 44 | 60 | 7 |
| BALEARES | 25 | 2 | 73 | 8 | 3 | 0 | 41 | 18 | 380 | 14 | 261 | 148 | 93 | 1 | 55 | 23 | 959 | 228 | 49 | 18 |
| BALEARES | 25 | 2 | 73 | 8 | 3 | 0 | 41 | 18 | 380 | 14 | 261 | 148 | 93 | 1 | 55 | 23 | 959 | 228 | 49 | 18 |
| CANARIAS | 290 | 2 | 575 | 15 | 0 | 0 | 60 | 15 | 1.565 | 82 | 528 | 164 | 599 | 1 | 399 | 33 | 824 | 7 | 150 | 14 |
| LAS PALMAS | 59 | 2 | 297 | 6 | 0 | 0 | 35 | 6 | 550 | 62 | 275 | 39 | 215 | 0 | 135 | 21 | 139 | 4 | 135 | 13 |
| STA. CRUZ DE TENERIFE | 231 | 0 | 278 | 9 | 0 | 0 | 25 | 9 | 1.015 | 20 | 253 | 125 | 384 | 1 | 264 | 12 | 685 | 3 | 15 | 1 |
| CANTABRIA | 18 | 9 | 198 | 27 | 0 | 0 | 28 | 23 | 271 | 21 | 44 | 7 | 39 | 1 | 73 | 18 | 301 | 13 | 55 | 16 |
| CANTABRIA | 18 | 9 | 198 | 27 | 0 | 0 | 28 | 23 | 271 | 21 | 44 | 7 | 39 | 1 | 73 | 18 | 301 | 13 | 55 | 16 |
| CASTILLA LA MANCHA | 2.539 | 94 | 3.125 | 775 | 84 | 0 | 347 | 176 | 1.680 | 161 | 402 | 167 | 1.956 | 4 | 439 | 51 | 915 | 166 | 165 | 21 |
| ALBACETE | 1.458 | 43 | 509 | 76 | 30 | 0 | 125 | 68 | 754 | 89 | 96 | 38 | 575 | 3 | 91 | 27 | 265 | 13 | 51 | 13 |
| CIUDAD REAL | 137 | 3 | 858 | 160 | 39 | 0 | 42 | 6 | 389 | 10 | 101 | 24 | 394 | 0 | 151 | 3 | 210 | 19 | 42 | 2 |
| CUENCA | 760 | 16 | 565 | 236 | 9 | 0 | 105 | 51 | 297 | 20 | 130 | 69 | 272 | 0 | 51 | 9 | 16 | 11 | 26 | 0 |
| GUADALAJARA | 53 | 7 | 16 | 7 | 6 | 0 | 0 | 11 | 2 | 7 | 5 | 53 | 0 | 58 | 1 | 11 | 0 | 4 | 0 | 0 |
| TOLEDO | 131 | 25 | 1.177 | 296 | 0 | 0 | 75 | 51 | 229 | 40 | 68 | 31 | 662 | 1 | 88 | 11 | 413 | 123 | 42 | 6 |
| CASTILLA Y LEON | 2.719 | 163 | 2.546 | 322 | 36 | 3 | 250 | 98 | 1.530 | 106 | 241 | 110 | 1.269 | 2 | 322 | 60 | 798 | 33 | 81 | 22 |
| AVILA | 200 | 4 | 127 | 15 | 0 | 0 | 12 | 2 | 99 | 4 | 0 | 0 | 51 | 0 | 9 | 6 | 30 | 0 | 0 | 0 |
| BURGOS | 250 | 4 | 394 | 59 | 0 | 0 | 55 | 32 | 238 | 17 | 64 | 55 | 202 | 0 | 43 | 3 | 19 | 3 | 9 | 1 |
| LEON | 235 | 58 | 127 | 48 | 0 | 0 | 38 | 17 | 230 | 9 | 52 | 8 | 99 | 0 | 14 | 3 | 58 | 0 | 29 | 6 |
| PALENCIA | 315 | 25 | 177 | 41 | 0 | 0 | 4 | 4 | 201 | 2 | 16 | 15 | 46 | 0 | 67 | 5 | 14 | 1 | 2 | 2 |
| SALAMANCA | 362 | 13 | 223 | 29 | 22 | 0 | 45 | 24 | 329 | 33 | 61 | 8 | 199 | 1 | 88 | 15 | 203 | 21 | 11 | 4 |
| SEGOVIA | 798 | 14 | 139 | 16 | 0 | 0 | 8 | 1 | 70 | 1 | 13 | 5 | 87 | 0 | 1 | 1 | 364 | 1 | 3 | 3 |
| SORIA | 34 | 17 | 383 | 67 | 1 | 0 | 15 | 11 | 6 | 0 | 0 | 0 | 186 | 0 | 30 | 0 | 3 | 0 | 0 | 0 |
| VALLADOLID | 216 | 16 | 666 | 37 | 13 | 3 | 70 | 7 | 230 | 39 | 22 | 16 | 186 | 1 | 60 | 19 | 106 | 7 | 26 | 5 |
| ZAMORA | 309 | 12 | 310 | 10 | 0 | 0 | 3 | 0 | 127 | 1 | 13 | 3 | 213 | 0 | 10 | 8 | 1 | 0 | 1 | 1 |
| CATALUÑA | 1.320 | 180 | 6.249 | 3.317 | 123 | 20 | 1.181 | 751 | 11.465 | 722 | 3.298 | 2.156 | 815 | 72 | 2.735 | 560 | 15.772 | 702 | 1.533 | 576 |
| BARCELONA | 205 | 38 | 2.384 | 1.290 | 48 | 20 | 639 | 378 | 5.975 | 517 | 2.912 | 1.884 | 655 | 59 | 2.411 | 431 | 13.399 | 579 | 1.063 | 213 |
| GERONA | 42 | 9 | 1.406 | 1.170 | 73 | 0 | 52 | 28 | 586 | 48 | 56 | 50 | 20 | 4 | 97 | 34 | 1.264 | 30 | 297 | 239 |
| LERIDA | 807 | 104 | 1.367 | 758 | 0 | 0 | 247 | 178 | 3.866 | 68 | 82 | 26 | 82 | 3 | 76 | 29 | 479 | 45 | 60 | 42 |
| TARRAGONA | 266 | 29 | 1.092 | 99 | 2 | 0 | 243 | 167 | 1.038 | 89 | 248 | 196 | 58 | 6 | 151 | 66 | 630 | 48 | 113 | 82 |
| COM. VALENCIANA | 3.280 | 89 | 2.829 | 1.077 | 97 | 7 | 871 | 484 | 17.937 | 854 | 3.651 | 3.049 | 2.771 | 64 | 2.281 | 665 | 3.734 | 882 | 560 | 248 |
| ALICANTE | 950 | 21 | 784 | 224 | 22 | 3 | 419 | 303 | 4.248 | 482 | 606 | 438 | 853 | 36 | 502 | 147 | 439 | 132 | 188 | 138 |
| CASTELLON | 499 | 26 | 318 | 145 | 19 | 0 | 21 | 17 | 2.187 | 53 | 643 | 521 | 525 | 3 | 229 | 99 | 309 | 65 | 35 | 12 |
| VALENCIA | 1.831 | 42 | 1.727 | 708 | 56 | 4 | 431 | 164 | 11.502 | 319 | 2.402 | 2.090 | 1.393 | 25 | 1.550 | 419 | 2.986 | 685 | 337 | 98 |
| EXTREMADURA | 2.408 | 19 | 1.151 | 98 | 15 | 0 | 298 | 48 | 2.140 | 84 | 129 | 39 | 527 | 1 | 126 | 27 | 929 | 98 | 69 | 6 |
| BADAJOS | 2.327 | 16 | 895 | 90 | 14 | 0 | 275 | 40 | 771 | 77 | 90 | 25 | 443 | 1 | 107 | 23 | 463 | 67 | 57 | 6 |
| CACERES | 81 | 3 | 256 | 8 | 1 | 0 | 23 | 8 | 1.369 | 7 | 39 | 14 | 84 | 0 | 19 | 4 | 466 | 31 | 12 | 0 |
| GALICIA | 1.105 | 45 | 2.571 | 148 | 2 | 0 | 360 | 181 | 1.451 | 177 | 432 | 77 | 205 | 5 | 445 | 163 | 1.532 | 138 | 282 | 73 |
| LA CORUÑA | 235 | 12 | 618 | 54 | 1 | 0 | 93 | 38 | 607 | 50 | 125 | 21 | 45 | 0 | 144 | 82 | 469 | 73 | 128 | 25 |
| LUGO | 327 | 23 | 174 | 18 | 0 | 0 | 18 | 12 | 197 | 37 | 55 | 19 | 115 | 0 | 111 | 27 | 117 | 16 | 6 | 6 |
| ORENSE | 500 | 5 | 1.125 | 13 | 0 | 0 | 139 | 115 | 130 | 30 | 4 | 4 | 23 | 0 | 98 | 14 | 382 | 10 | 45 | 18 |
| PONTEVEDRA | 43 | 5 | 654 | 63 | 1 | 0 | 110 | 16 | 517 | 60 | 248 | 33 | 22 | 5 | 92 | 40 | 564 | 39 | 103 | 24 |
| MADRID | 41 | 10 | 811 | 299 | 4 | 0 | 262 | 133 | 2.533 | 40 | 1.388 | 709 | 367 | 7 | 1.213 | 105 | 9.664 | 1.458 | 460 | 41 |
| MADRID | 41 | 10 | 811 | 299 | 4 | 0 | 262 | 133 | 2.533 | 40 | 1.388 | 709 | 367 | 7 | 1.213 | 105 | 9.664 | 1.458 | 460 | 41 |
| MURCIA | 7.779 | 75 | 1.132 | 327 | 7 | | | | | | | | | | | | | | | |

SOCIEDADES LABORALES

Gráficos Sociedades Laborales

GRAFICO BG-1 SOCIEDADES LABORALES.- Evolución del nº de sociedades y de trabajadores



GRAFICO BG-2 SOCIEDADES LABORALES.-
Distribución de los trabajadores por tamaño de la sociedad



GRAFICO BG-3 SOCIEDADES LABORALES.- Distribución porcentual de los trabajadores por tamaño de la sociedad

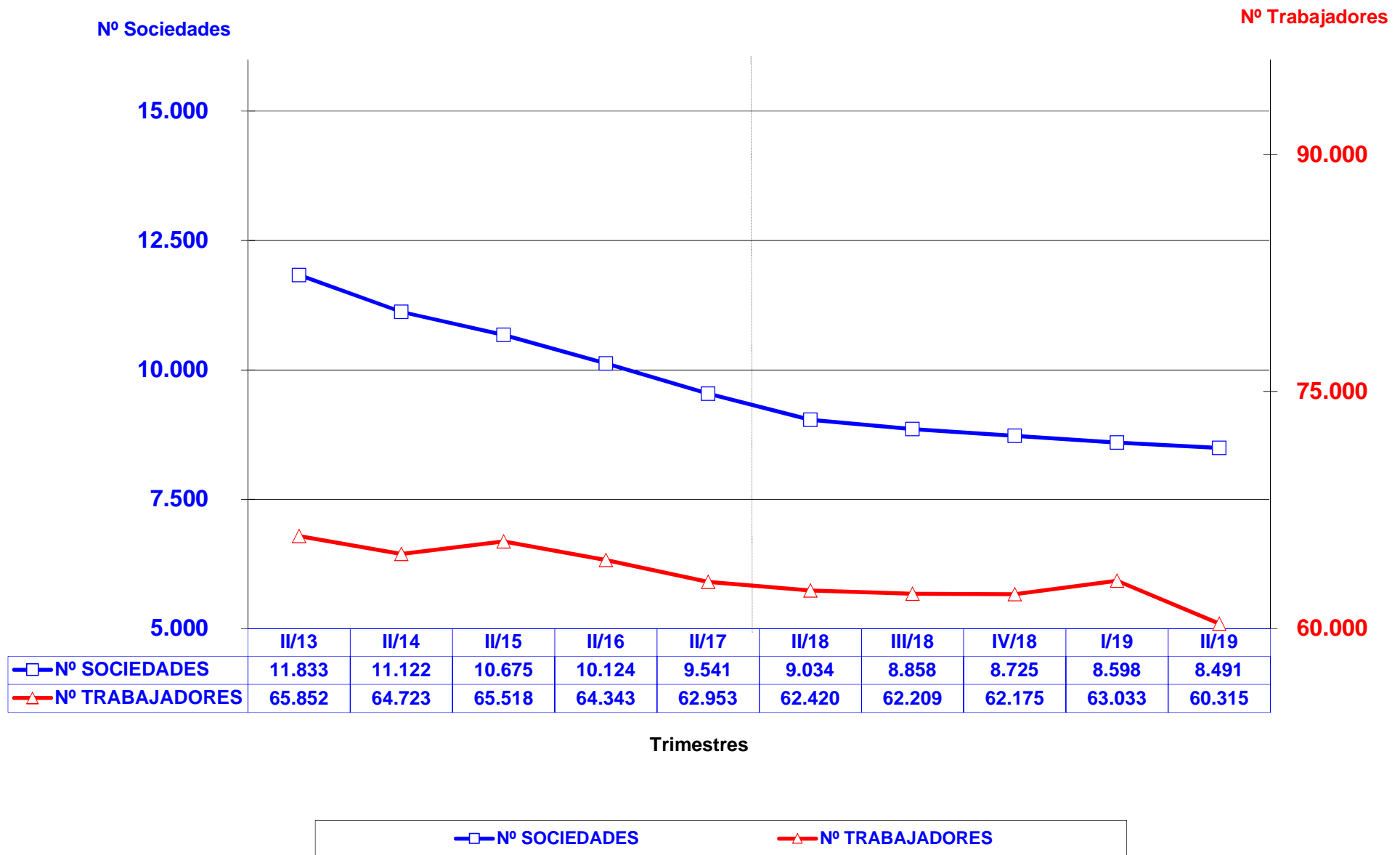

GRAFICO BG-4 SOCIEDADES LABORALES.- Distribución de los trabajadores por sector de actividad

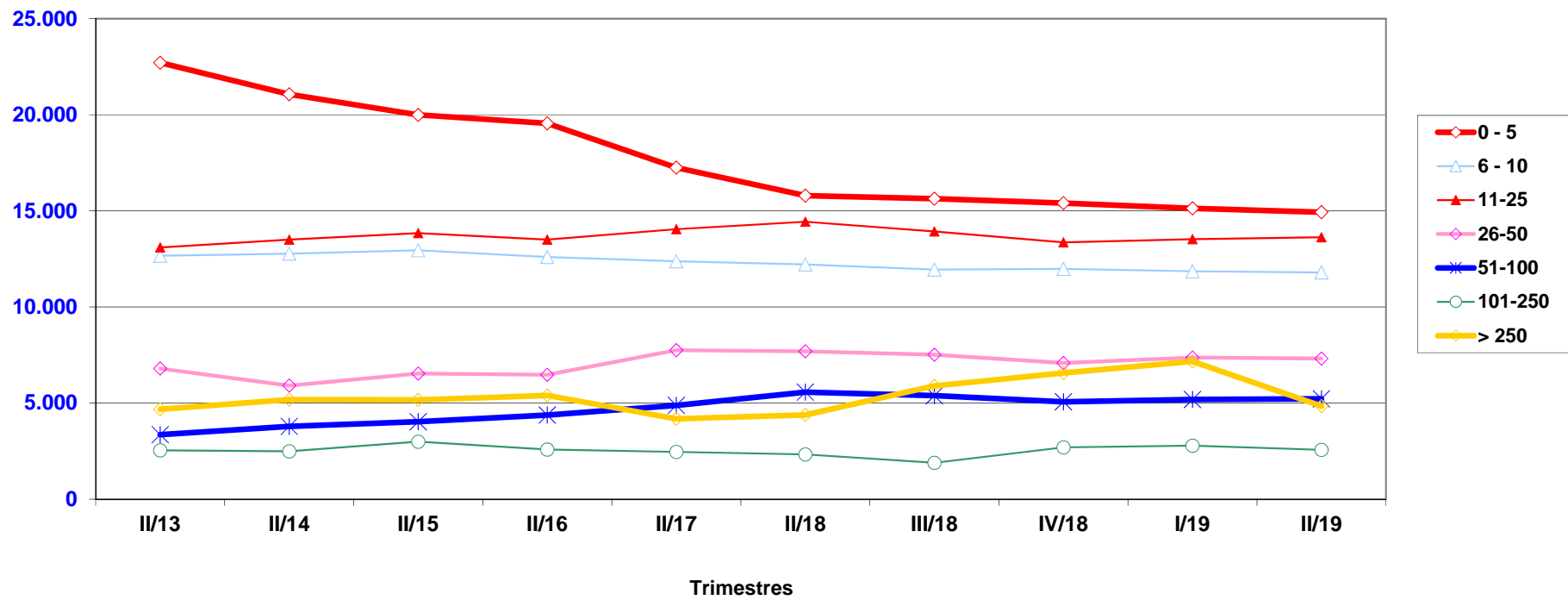

**GRAFICO BG-5 SOCIEDADES LABORALES.-
Distribución porcentual de los trabajadores por
sector de actividad**

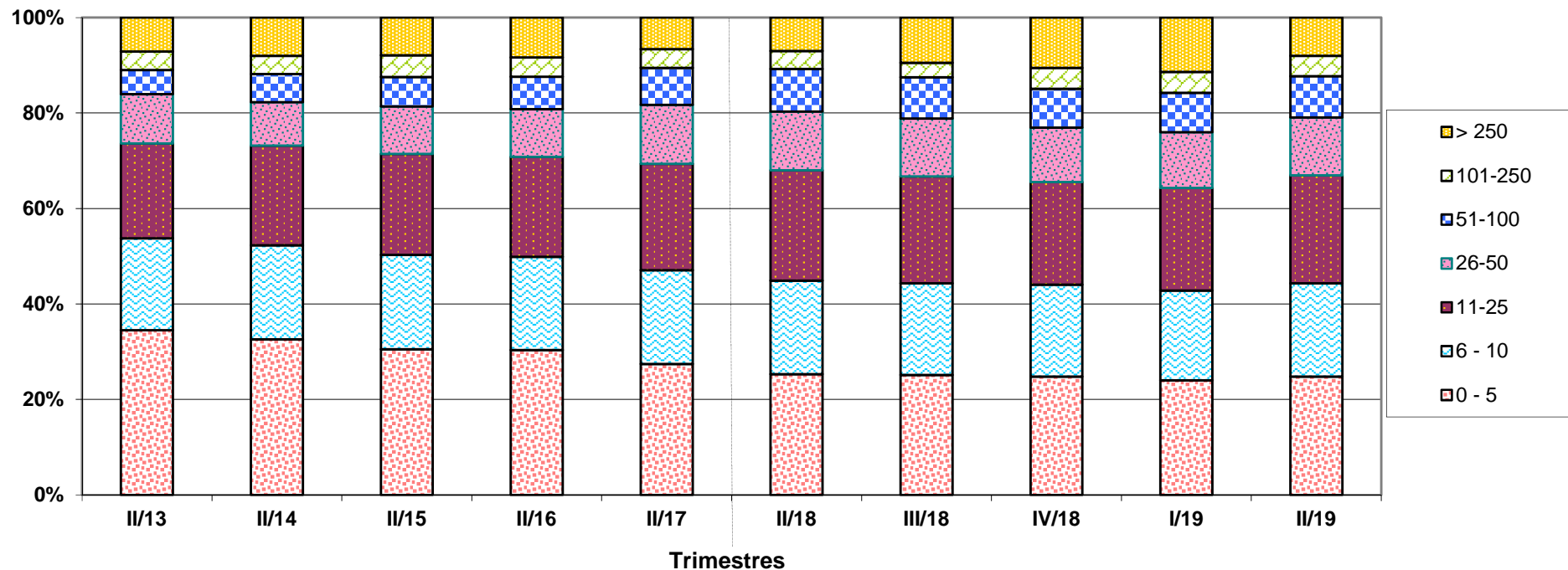
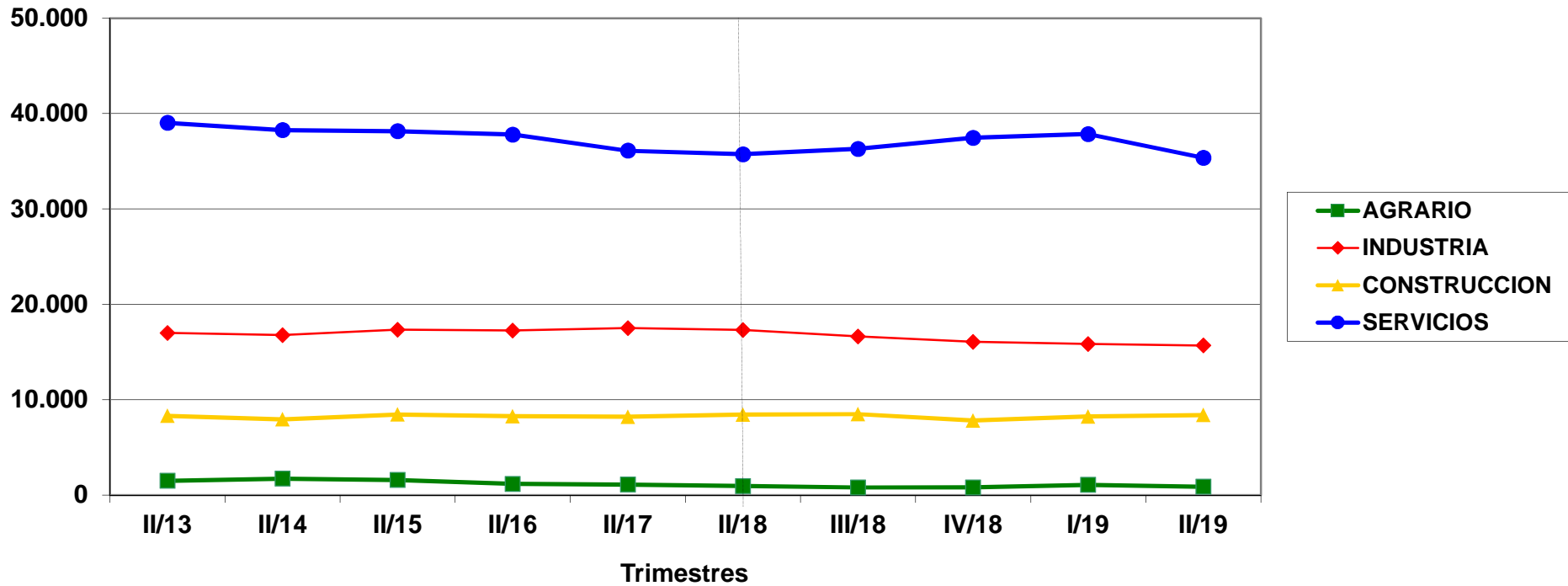

GRAFICO BG-6 SOCIEDADES LABORALES.-
Distribución de los trabajadores por Comunidad Autónoma.
2º trimestre de 2018 y 2019



TOTAL
62,420
60,315

SOCIEDADES LABORALES

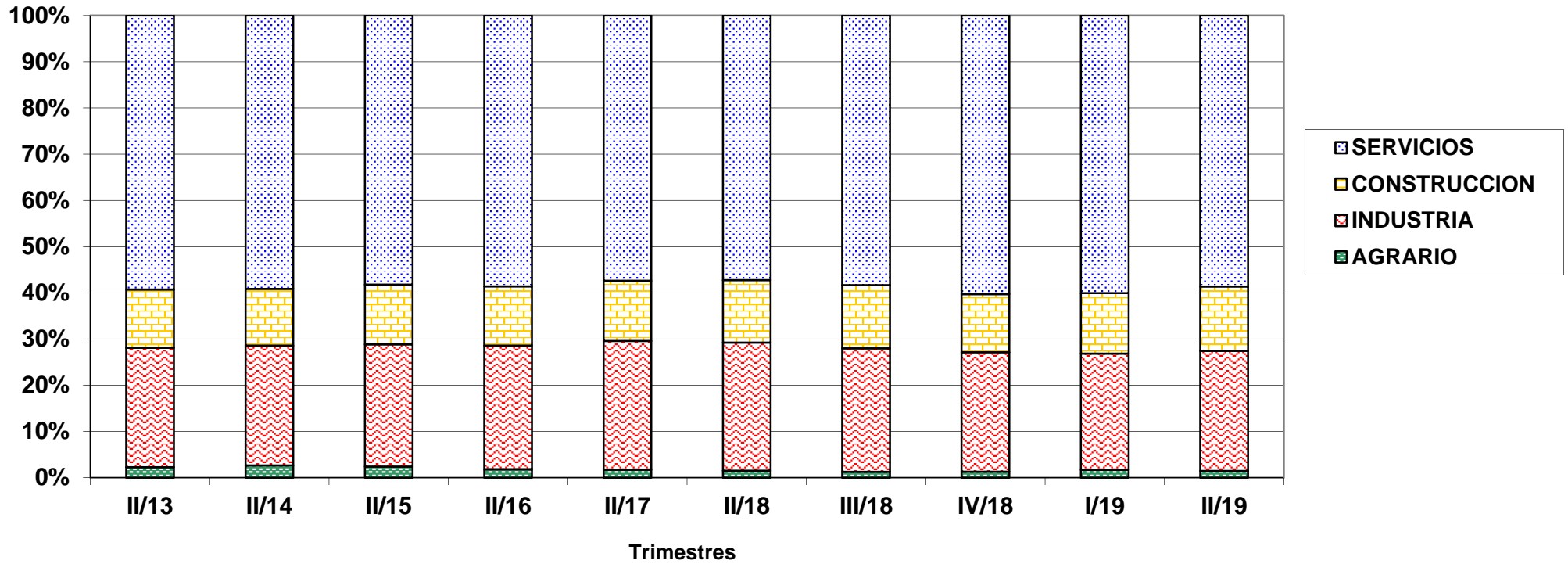
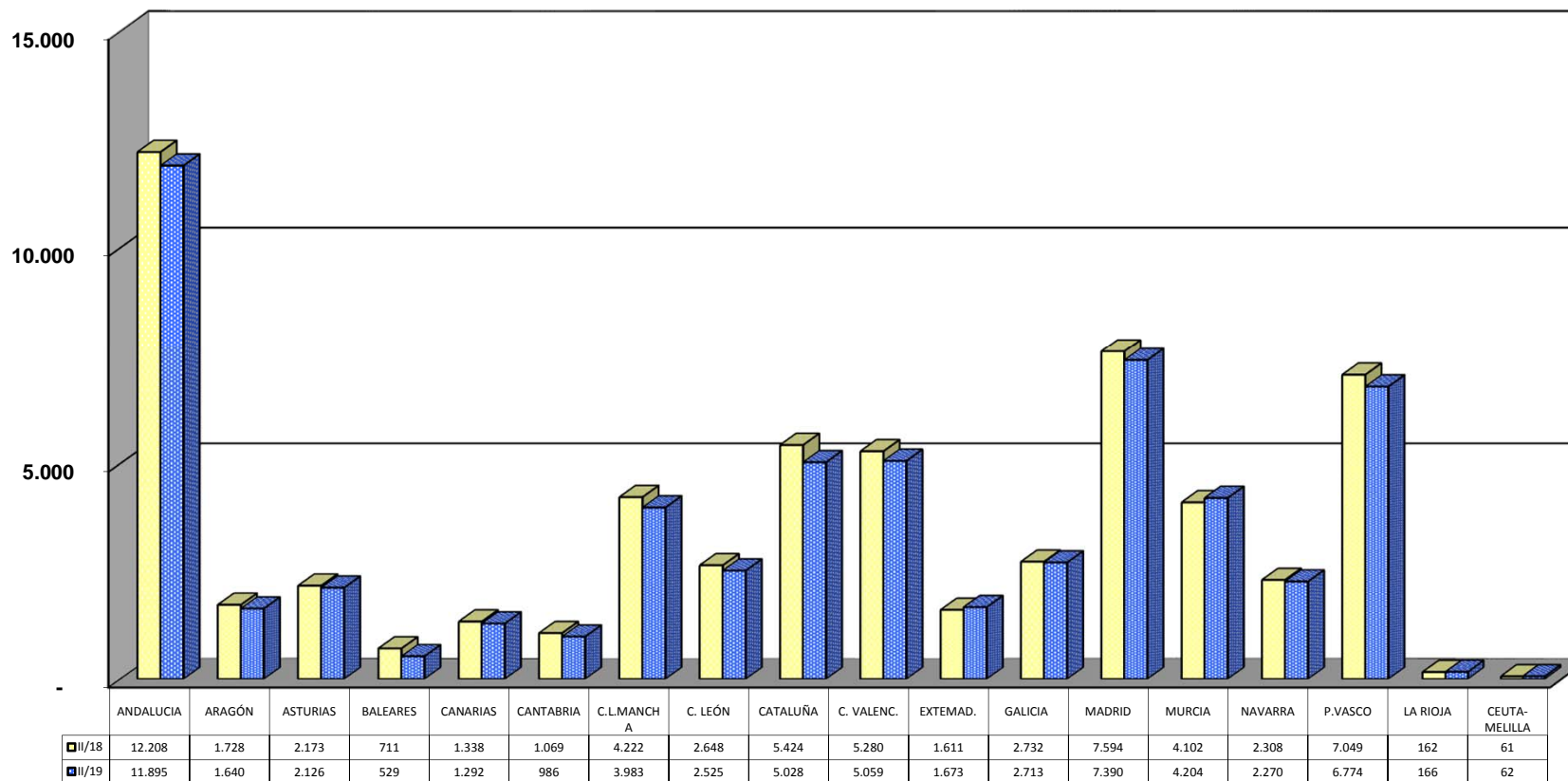
Informes Sociedades Laborales

B.1 SOCIEDADES LABORALES. NÚMERO DE SOCIEDADES, DE CENTROS DE COTIZACIÓN Y SUS TRABAJADORES, SEGÚN CLASE, POR COMUNIDAD AUTÓNOMA Y PROVINCIA

30/06/2019

Com. Autónoma / y Provincia

| | POR SOCIEDADES (*) | | | | | | POR CENTROS DE COTIZACIÓN (**) | | | | | |
|---------------------------|--------------------|------------|--------------|---------------|---------------|---------------|--------------------------------|--------------|--------------|---------------|---------------|---------------|
| | Sociedades | | | Trabajadores | | | Núm. Centros | | | Trabajadores | | |
| | Total | Anónimas | Ltdas. | Total | Anónimas | Ltdas. | Total | Anónimas | Ltdas. | Total | Anónimas | Ltdas. |
| TOTAL | 8.491 | 871 | 7.620 | 60.315 | 13.012 | 47.303 | 9.317 | 1.009 | 8.308 | 60.315 | 13.012 | 47.303 |
| ANDALUCIA | 1.870 | 86 | 1.784 | 11.825 | 1.052 | 10.773 | 2.095 | 99 | 1.996 | 11.895 | 1.048 | 10.847 |
| ALMERIA | 201 | 6 | 195 | 969 | 78 | 891 | 221 | 6 | 215 | 978 | 78 | 900 |
| CADIZ | 201 | 14 | 187 | 1.417 | 99 | 1.318 | 232 | 15 | 217 | 1.380 | 99 | 1.281 |
| CORDOBA | 230 | 12 | 218 | 1.343 | 105 | 1.238 | 262 | 15 | 247 | 1.260 | 108 | 1.152 |
| GRANADA | 173 | 10 | 163 | 1.013 | 52 | 961 | 188 | 11 | 177 | 1.041 | 52 | 989 |
| HUELVA | 214 | 6 | 208 | 1.330 | 115 | 1.215 | 232 | 8 | 224 | 1.350 | 119 | 1.231 |
| JAEN | 207 | 15 | 192 | 1.065 | 104 | 961 | 231 | 16 | 215 | 1.061 | 104 | 957 |
| MALAGA | 298 | 10 | 288 | 2.178 | 347 | 1.831 | 338 | 11 | 327 | 2.214 | 339 | 1.875 |
| SEVILLA | 346 | 13 | 333 | 2.510 | 152 | 2.358 | 391 | 17 | 374 | 2.611 | 149 | 2.462 |
| ARAGON | 315 | 28 | 287 | 1.554 | 216 | 1.338 | 346 | 34 | 312 | 1.640 | 264 | 1.376 |
| HUESCA | 80 | 3 | 77 | 355 | 15 | 340 | 87 | 3 | 84 | 363 | 15 | 348 |
| TERUEL | 27 | 6 | 21 | 124 | 23 | 101 | 29 | 7 | 22 | 127 | 23 | 104 |
| ZARAGOZA | 208 | 19 | 189 | 1.075 | 178 | 897 | 230 | 24 | 206 | 1.150 | 226 | 924 |
| ASTURIAS | 316 | 38 | 278 | 2.275 | 1.062 | 1.213 | 332 | 42 | 290 | 2.126 | 914 | 1.212 |
| ASTURIAS | 316 | 38 | 278 | 2.275 | 1.062 | 1.213 | 332 | 42 | 290 | 2.126 | 914 | 1.212 |
| BALEARES | 82 | 6 | 76 | 511 | 76 | 435 | 92 | 9 | 83 | 529 | 92 | 437 |
| BALEARES | 82 | 6 | 76 | 511 | 76 | 435 | 92 | 9 | 83 | 529 | 92 | 437 |
| CANARIAS | 233 | 15 | 218 | 1.298 | 86 | 1.212 | 255 | 17 | 238 | 1.292 | 86 | 1.206 |
| LAS PALMAS | 106 | 4 | 102 | 680 | 31 | 649 | 120 | 5 | 115 | 663 | 32 | 631 |
| STA.CRUZ DE TENERIFE | 127 | 11 | 116 | 618 | 55 | 563 | 135 | 12 | 123 | 629 | 54 | 575 |
| CANTABRIA | 109 | 13 | 96 | 960 | 551 | 409 | 121 | 18 | 103 | 986 | 582 | 404 |
| CANTABRIA | 109 | 13 | 96 | 960 | 551 | 409 | 121 | 18 | 103 | 986 | 582 | 404 |
| CASTILLA LA MANCHA | 724 | 83 | 641 | 3.913 | 735 | 3.178 | 781 | 92 | 689 | 3.983 | 743 | 3.240 |
| ALBACETE | 175 | 28 | 147 | 980 | 204 | 776 | 191 | 32 | 159 | 988 | 212 | 776 |
| CIUDAD REAL | 192 | 18 | 174 | 1.153 | 193 | 960 | 209 | 21 | 188 | 1.144 | 193 | 951 |
| CUENCA | 117 | 7 | 110 | 611 | 52 | 559 | 129 | 7 | 122 | 619 | 52 | 567 |
| GUADALAJARA | 27 | 5 | 22 | 143 | 42 | 101 | 30 | 5 | 25 | 152 | 42 | 110 |
| TOLEDO | 213 | 25 | 188 | 1.026 | 244 | 782 | 222 | 27 | 195 | 1.080 | 244 | 836 |
| CASTILLA Y LEON | 491 | 47 | 444 | 2.487 | 290 | 2.197 | 531 | 56 | 475 | 2.525 | 315 | 2.210 |
| AVILA | 21 | 0 | 21 | 84 | 0 | 84 | 24 | 0 | 24 | 88 | 0 | 88 |
| BURGOS | 44 | 11 | 33 | 387 | 64 | 323 | 48 | 11 | 37 | 390 | 64 | 326 |
| LEON | 82 | 4 | 78 | 394 | 33 | 361 | 89 | 7 | 82 | 404 | 42 | 362 |
| PALENCIA | 34 | 3 | 31 | 186 | 27 | 159 | 36 | 5 | 31 | 184 | 27 | 157 |
| SALAMANCA | 78 | 12 | 66 | 354 | 52 | 302 | 86 | 14 | 72 | 363 | 52 | 311 |
| SEGOVIA | 15 | 4 | 11 | 127 | 46 | 81 | 18 | 4 | 14 | 127 | 46 | 81 |
| SORIA | 19 | 4 | 15 | 98 | 17 | 81 | 22 | 5 | 17 | 103 | 22 | 81 |
| VALLADOLID | 166 | 7 | 159 | 750 | 43 | 707 | 174 | 8 | 166 | 762 | 54 | 708 |
| ZAMORA | 32 | 2 | 30 | 107 | 8 | 99 | 34 | 2 | 32 | 104 | 8 | 96 |
| CATALUÑA | 685 | 64 | 621 | 5.027 | 1.862 | 3.165 | 765 | 81 | 684 | 5.028 | 1.848 | 3.180 |
| BARCELONA | 509 | 55 | 454 | 4.243 | 1.751 | 2.492 | 579 | 70 | 509 | 4.251 | 1.744 | 2.507 |
| GERONA | 77 | 3 | 74 | 354 | 14 | 340 | 83 | 4 | 79 | 355 | 15 | 340 |
| LERIDA | 47 | 1 | 46 | 169 | 24 | 145 | 47 | 1 | 46 | 159 | 16 | 143 |
| TARRAGONA | 52 | 5 | 47 | 261 | 73 | 188 | 56 | 6 | 50 | 263 | 73 | 190 |
| COM. VALENCIANA | 651 | 62 | 589 | 5.056 | 921 | 4.135 | 709 | 75 | 634 | 5.059 | 929 | 4.130 |
| ALICANTE | 206 | 16 | 190 | 1.394 | 182 | 1.212 | 227 | 24 | 203 | 1.399 | 190 | 1.209 |
| CASTELLON | 94 | 13 | 81 | 553 | 100 | 453 | 104 | 14 | 90 | 559 | 100 | 459 |
| VALENCIA | 351 | 33 | 318 | 3.109 | 639 | 2.470 | 378 | 37 | 341 | 3.101 | 639 | 2.462 |
| EXTREMADURA | 238 | 49 | 189 | 1.702 | 327 | 1.375 | 263 | 56 | 207 | 1.673 | 327 | 1.346 |
| BADAJOS | 170 | 33 | 137 | 1.071 | 260 | 811 | 186 | 38 | 148 | 1.038 | 260 | 778 |
| CACERES | 68 | 16 | 52 | 631 | 67 | 564 | 77 | 18 | 59 | 635 | 67 | 568 |
| GALICIA | 473 | 31 | 442 | 2.645 | 403 | 2.242 | 512 | 40 | 472 | 2.713 | 479 | 2.234 |
| LA CORUÑA | 156 | 11 | 145 | 891 | 101 | 790 | 170 | 16 | 154 | 949 | 164 | 785 |
| LUGO | 54 | 2 | 52 | 385 | 36 | 349 | 59 | 3 | 56 | 383 | 40 | 343 |
| ORENSE | 79 | 3 | 76 | 282 | 38 | 244 | 86 | 3 | 83 | 279 | 34 | 245 |
| PONTEVEDRA | 184 | 15 | 169 | 1.087 | 228 | 859 | 197 | 18 | 179 | 1.102 | 241 | 861 |
| MADRID | 959 | 120 | 839 | 7.414 | 1.301 | 6.113 | 1.045 | 134 | 911 | 7.390 | 1.302 | 6.088 |
| MADRID | 959 | 120 | 839 | 7.414 | 1.301 | 6.113 | 1.045 | 134 | 911 | 7.390 | 1.302 | 6.088 |
| MURCIA | 512 | 25 | 487 | 4.254 | 324 | 3.930 | 569 | 28 | 541 | 4.204 | 320 | 3.884 |
| MURCIA | 512 | 25 | 487 | 4.254 | 324 | 3.930 | 569 | 28 | 541 | 4.204 | 320 | 3.884 |
| NAVARRA | 244 | 55 | 189 | 2.382 | 1.008 | 1.374 | 256 | 58 | 198 | 2.270 | 966 | 1.304 |
| NAVARRA | 244 | 55 | 189 | 2.382 | 1.008 | 1.374 | 256 | 58 | 198 | 2.270 | 966 | 1.304 |
| PAIS VASCO | 555 | 142 | 413 | 6.801 | 2.746 | 4.055 | 603 | 160 | 443 | 6.774 | 2.735 | 4.039 |
| ALAVA | 69 | 12 | 57 | 531 | 102 | 429 | 75 | 13 | 62 | 512 | 98 | 414 |
| GUIPUZCOA | 217 | 66 | 151 | 3.392 | 1.188 | 2.204 | 242 | 77 | 165 | 3.388 | 1.180 | 2.208 |
| VIZCAYA | 269 | 64 | 205 | 2.878 | 1.456 | 1.422 | 286 | 70 | 216 | 2.874 | 1.457 | 1.417 |
| RIOJA (LA) | 28 | 4 | 24 | 157 | 20 | 137 | 33 | 6 | 27 | 166 | 30 | 136 |
| RIOJA (LA) | 28 | 4 | 24 | 157 | 20 | 137 | 33 | 6 | 27 | 166 | 30 | 136 |
| CEUTA | 3 | 2 | 1 | 40 | 29 | 11 | 6 | 3 | 3 | 48 | 29 | 19 |
| MELILLA | 3 | 1 | 2 | 14 | 3 | 11 | 3 | 1 | 2 | 14 | 3 | 11 |

(*) Datos referidos a la provincia en la que tiene su sede central la sociedad

(**) Datos referidos a la provincia en la que está ubicado el centro de cotización y realizan su actividad los trabajadores

B.2 SOCIEDADES LABORALES.
NÚMERO DE SOCIEDADES Y DE TRABAJADORES,
SEGÚN CLASE, POR TAMAÑO DE SOCIEDAD.

30/06/2019

| Tamaño | SOCIEDADES | | | | TRABAJADORES | | | |
|--------------|--------------|--------------|------------|--------------|---------------|--------------|---------------|---------------|
| | Total | % | Anónimas | Limitadas | Total | % | Anónimas | Limitadas |
| TOTAL | 8.491 | 100,0 | 871 | 7.620 | 60.315 | 100,0 | 13.012 | 47.303 |
| 0 - 5 | 5.733 | 67,5 | 379 | 5.354 | 14.934 | 24,8 | 1.077 | 13.857 |
| 6 - 10 | 1.570 | 18,5 | 211 | 1.359 | 11.799 | 19,6 | 1.628 | 10.171 |
| 11 - 25 | 872 | 10,3 | 178 | 694 | 13.631 | 22,6 | 2.868 | 10.763 |
| 26 - 50 | 214 | 2,5 | 63 | 151 | 7.319 | 12,1 | 2.198 | 5.121 |
| 51 - 100 | 76 | 0,9 | 32 | 44 | 5.222 | 8,7 | 2.240 | 2.982 |
| 101 - 250 | 17 | 0,2 | 4 | 13 | 2.565 | 4,3 | 624 | 1.941 |
| > 250 | 9 | 0,1 | 4 | 5 | 4.845 | 8,0 | 2.377 | 2.468 |

B.3 SOCIEDADES LABORALES.
NÚMERO DE SOCIEDADES Y DE TRABAJADORES,
SEGÚN CLASE, POR AÑO DE ALTA EN LA S.SOCIAL

30/06/2019

| Año de Alta | SOCIEDADES | | | | TRABAJADORES | | | |
|--------------|--------------|--------------|------------|--------------|---------------|--------------|---------------|---------------|
| | Total | % | Anónimas | Limitadas | Total | % | Anónimas | Limitadas |
| TOTAL | 8.491 | 100,0 | 871 | 7.620 | 60.315 | 100,0 | 13.012 | 47.303 |
| < 1989 | 138 | 1,6 | 125 | 13 | 3.087 | 5,1 | 2.940 | 147 |
| 1989 - 1991 | 121 | 1,4 | 113 | 8 | 1.602 | 2,7 | 1.565 | 37 |
| 1992 - 1994 | 232 | 2,7 | 220 | 12 | 2.790 | 4,6 | 2.721 | 69 |
| 1995 - 1997 | 242 | 2,9 | 164 | 78 | 3.628 | 6,0 | 2.231 | 1.397 |
| 1998 - 2000 | 1.001 | 11,8 | 99 | 902 | 7.419 | 12,3 | 2.056 | 5.363 |
| 2001 - 2003 | 1.520 | 17,9 | 36 | 1.484 | 9.836 | 16,3 | 416 | 9.420 |
| 2004 - 2006 | 1.388 | 16,3 | 23 | 1.365 | 9.232 | 15,3 | 351 | 8.881 |
| 2007 - 2009 | 888 | 10,5 | 17 | 871 | 5.146 | 8,5 | 95 | 5.051 |
| 2010 - 2012 | 1.067 | 12,6 | 24 | 1.043 | 6.774 | 11,2 | 227 | 6.547 |
| 2013 - 2015 | 1.135 | 13,4 | 33 | 1.102 | 6.975 | 11,6 | 328 | 6.647 |
| Desde 2016 | 759 | 8,9 | 17 | 742 | 3.826 | 6,3 | 82 | 3.744 |

B.4a SOCIEDADES LABORALES. NÚMERO DE CENTROS DE COTIZACIÓN Y SUS TRABAJADORES, SEGÚN CLASE, POR SECTOR Y SECCIÓN DE ACTIVIDAD

30/06/2019

NÚMERO DE CENTROS DE COTIZACIÓN Y TRABAJADORES POR SECTOR

ACTIVIDADES ECONÓMICAS (CNAE2009)

| SECTORES | CENTROS DE COTIZACIÓN | | | | | | TRABAJADORES | | | | | |
|---------------------|-----------------------|--------------|--------------|--------------|--------------|--------------|---------------|--------------|---------------|--------------|---------------|--------------|
| | Total | % | Anónimas | % | Limitadas | % | Total | % | Anónimas | % | Limitadas | % |
| TOTAL | 9.317 | 100,0 | 1.009 | 100,0 | 8.308 | 100,0 | 60.315 | 100,0 | 13.012 | 100,0 | 47.303 | 100,0 |
| AGRARIO | 145 | 1,6 | 18 | 1,8 | 127 | 1,5 | 874 | 1,4 | 202 | 1,6 | 672 | 1,4 |
| INDUSTRIA | 1.842 | 19,8 | 372 | 36,9 | 1.470 | 17,7 | 15.685 | 26,0 | 5.506 | 42,3 | 10.179 | 21,5 |
| CONSTRUCCION | 1.294 | 13,9 | 71 | 7,0 | 1.223 | 14,7 | 8.389 | 13,9 | 648 | 5,0 | 7.741 | 16,4 |
| SERVICIOS | 6.036 | 64,8 | 548 | 54,3 | 5.488 | 66,1 | 35.367 | 58,6 | 6.656 | 51,2 | 28.711 | 60,7 |

NÚMERO DE CENTROS DE COTIZACIÓN Y TRABAJADORES POR SECCIÓN DE ACTIVIDAD

| SECCIONES | CENTROS DE COTIZACIÓN | | | | | | TRABAJADORES | | | | | |
|--|-----------------------|------|-----|------|-------|------|--------------|------|-------|------|--------|------|
| | Total | % | SAL | % | SLL | % | Total | % | SAL | % | SLL | % |
| A AGRICULTURA, GANADERÍA, SILVICULTURA Y PESCA | 145 | 1,6 | 18 | 1,8 | 127 | 1,5 | 874 | 1,4 | 202 | 1,6 | 672 | 1,4 |
| B INDUSTRIAS EXTRACTIVAS | 11 | 0,1 | 1 | 0,1 | 10 | 0,1 | 24 | 0,0 | 3 | 0,0 | 21 | 0,0 |
| C INDUSTRIA MANUFACTURERA | 1.809 | 19,4 | 369 | 36,6 | 1.440 | 17,3 | 15.540 | 25,8 | 5.494 | 42,2 | 10.046 | 21,2 |
| D SUMIN. ENERGÍA ELÉCTRICA, GAS, VAPOR Y AIRE ACONDIC. | 2 | 0,0 | 1 | 0,1 | 1 | 0,0 | 17 | 0,0 | 6 | 0,0 | 11 | 0,0 |
| E SUMIN. AGUA, ACT. SANEAM., GEST. RESIDUOS Y DESCONTAMINACIÓN | 20 | 0,2 | 1 | 0,1 | 19 | 0,2 | 104 | 0,2 | 3 | 0,0 | 101 | 0,2 |
| F CONSTRUCCIÓN | 1.294 | 13,9 | 71 | 7,0 | 1.223 | 14,7 | 8.389 | 13,9 | 648 | 5,0 | 7.741 | 16,4 |
| G COMERCIO P/ MAYOR Y P/ MENOR; REPARACIÓN DE VEHÍCULOS | 2.360 | 25,3 | 249 | 24,7 | 2.111 | 25,4 | 10.642 | 17,6 | 1.864 | 14,3 | 8.778 | 18,6 |
| H TRANSPORTE Y ALMACENAMIENTO | 292 | 3,1 | 41 | 4,1 | 251 | 3,0 | 2.861 | 4,7 | 1.362 | 10,5 | 1.499 | 3,2 |
| I HOSTELERÍA | 718 | 7,7 | 41 | 4,1 | 677 | 8,1 | 3.907 | 6,5 | 234 | 1,8 | 3.673 | 7,8 |
| J INFORMACIÓN Y COMUNICACIONES | 261 | 2,8 | 22 | 2,2 | 239 | 2,9 | 1.479 | 2,5 | 259 | 2,0 | 1.220 | 2,6 |
| K ACTIVIDADES FINANCIERAS Y DE SEGUROS | 84 | 0,9 | 5 | 0,5 | 79 | 1,0 | 180 | 0,3 | 15 | 0,1 | 165 | 0,3 |
| L ACTIVIDADES INMOBILIARIAS | 71 | 0,8 | 3 | 0,3 | 68 | 0,8 | 196 | 0,3 | 6 | 0,0 | 190 | 0,4 |
| M ACTIVIDADES PROFESIONALES, CIENTÍFICAS Y TÉCNICAS | 843 | 9,0 | 63 | 6,2 | 780 | 9,4 | 3.335 | 5,5 | 434 | 3,3 | 2.901 | 6,1 |
| N ACTIVIDADES ADMINISTRATIVAS Y SERVICIOS AUXILIARES | 372 | 4,0 | 54 | 5,4 | 318 | 3,8 | 3.569 | 5,9 | 1.174 | 9,0 | 2.395 | 5,1 |
| O ADMINISTRACIÓN PÚBLICA Y DEFENSA; SEG. SOCIAL OBLIGATORIA | 5 | 0,1 | 1 | 0,1 | 4 | 0,0 | 15 | 0,0 | 1 | 0,0 | 14 | 0,0 |
| P EDUCACIÓN | 405 | 4,3 | 36 | 3,6 | 369 | 4,4 | 4.120 | 6,8 | 820 | 6,3 | 3.300 | 7,0 |
| Q ACTIVIDADES SANITARIAS Y DE SERVICIOS SOCIALES | 228 | 2,4 | 11 | 1,1 | 217 | 2,6 | 3.308 | 5,5 | 354 | 2,7 | 2.954 | 6,2 |
| R ACTIVIDADES ARTÍSTICAS, RECREATIVAS Y DE ENTRETENIMIENTO | 124 | 1,3 | 9 | 0,9 | 115 | 1,4 | 779 | 1,3 | 80 | 0,6 | 699 | 1,5 |
| S OTROS SERVICIOS | 272 | 2,9 | 12 | 1,2 | 260 | 3,1 | 975 | 1,6 | 52 | 0,4 | 923 | 2,0 |
| T ACT. DE LOS HOGARES COMO EMPLEADORES Y COMO PRODUCTORES | 1 | 0,0 | 1 | 0,1 | 0 | 0,0 | 1 | 0,0 | 1 | 0,0 | 0 | 0,0 |
| U ACT. DE ORGANIZACIONES Y ORGANISMOS EXTRATERRITORIALES | 0 | 0,0 | 0 | 0,0 | 0 | 0,0 | 0 | 0,0 | 0 | 0,0 | 0 | 0,0 |

| ACTIVIDADES ECONÓMICAS (CNAE2009) | | CENTROS DE COTIZACIÓN | | | TRABAJADORES | | | |
|-----------------------------------|----|--|----------|----------|--------------|----------|-----------|-------|
| | | Total | Anónimas | Limitada | Total | Anónimas | Limitadas | |
| A | 01 | AGRICULTURA, GANADERÍA, CAZA Y SERVICIOS RELACIONADOS | 102 | 10 | 92 | 638 | 142 | 496 |
| A | 02 | SILVICULTURA Y EXPLOTACIÓN FORESTAL | 20 | 3 | 17 | 147 | 36 | 111 |
| A | 03 | PESCA Y ACUICULTURA | 23 | 5 | 18 | 89 | 24 | 65 |
| B | 05 | EXTRACCIÓN DE ANTRACITA, HULLA Y LIGNITO | 0 | 0 | 0 | 0 | 0 | 0 |
| B | 06 | EXTRACCIÓN DE CRUDO DE PETRÓLEO Y GAS NATURAL | 0 | 0 | 0 | 0 | 0 | 0 |
| B | 07 | EXTRACCIÓN DE MINERALES METÁLICOS | 0 | 0 | 0 | 0 | 0 | 0 |
| B | 08 | OTRAS INDUSTRIAS EXTRACTIVAS | 10 | 1 | 9 | 23 | 3 | 20 |
| B | 09 | ACTIVIDADES DE APOYO A LAS INDUSTRIAS EXTRACTIVAS | 1 | 0 | 1 | 1 | 0 | 1 |
| C | 10 | INDUSTRIA DE LA ALIMENTACIÓN | 229 | 46 | 183 | 1.693 | 295 | 1.398 |
| C | 11 | FABRICACIÓN DE BEBIDAS | 25 | 5 | 20 | 150 | 57 | 93 |
| C | 12 | INDUSTRIA DEL TABACO | 0 | 0 | 0 | 0 | 0 | 0 |
| C | 13 | INDUSTRIA TEXTIL | 37 | 8 | 29 | 395 | 162 | 233 |
| C | 14 | CONFECCIÓN DE PRENDAS DE VESTIR | 30 | 2 | 28 | 145 | 12 | 133 |
| C | 15 | INDUSTRIA DEL CUERO Y DEL CALZADO | 24 | 2 | 22 | 257 | 22 | 235 |
| C | 16 | INDUSTRIA DE LA MADERA Y DEL CORCHO, CESTERÍA Y ESPARTERÍA | 86 | 20 | 66 | 560 | 227 | 333 |
| C | 17 | INDUSTRIA DEL PAPEL | 15 | 5 | 10 | 114 | 67 | 47 |
| C | 18 | ARTES GRÁFICAS Y REPRODUCCIÓN DE SOPORTES GRABADOS | 189 | 33 | 156 | 989 | 222 | 767 |
| C | 19 | COQUERÍAS Y REFINO DE PETRÓLEO | 0 | 0 | 0 | 0 | 0 | 0 |
| C | 20 | INDUSTRIA QUÍMICA | 25 | 4 | 21 | 194 | 56 | 138 |
| C | 21 | FABRICACIÓN DE PRODUCTOS FARMACÉUTICOS | 0 | 0 | 0 | 0 | 0 | 0 |
| C | 22 | FABRICACIÓN DE PRODUCTOS DE CAUCHO Y PLÁSTICOS | 43 | 9 | 34 | 314 | 124 | 190 |
| C | 23 | FABRICACIÓN DE OTROS PRODUCTOS MINERALES NO METÁLICOS | 74 | 7 | 67 | 680 | 36 | 644 |
| C | 24 | METALURGIA; FABRIC. PROD. DE HIERRO, ACERO Y FERROALEACIONES | 38 | 15 | 23 | 833 | 579 | 254 |
| C | 25 | FABRICACIÓN DE PROD. METÁLICOS, EXCEPTO MAQUINARIA Y EQUIPO | 471 | 107 | 364 | 4.731 | 2.217 | 2.514 |
| C | 26 | FABRICACIÓN DE PROD. INFORMÁTICOS, ELECTRÓNICOS Y ÓPTICOS | 22 | 6 | 16 | 200 | 96 | 104 |
| C | 27 | FABRICACIÓN DE MATERIAL Y EQUIPO ELÉCTRICO | 25 | 11 | 14 | 396 | 254 | 142 |
| C | 28 | FABRICACIÓN DE MAQUINARIA Y EQUIPO N.C.O.P. | 133 | 28 | 105 | 1.390 | 441 | 949 |
| C | 29 | FABRICACIÓN DE VEHÍCULOS DE MOTOR, REMOLQUES | 23 | 10 | 13 | 243 | 167 | 76 |
| C | 30 | FABRICACIÓN DE OTRO MATERIAL DE TRANSPORTE | 12 | 7 | 5 | 238 | 143 | 95 |
| C | 31 | FABRICACIÓN DE MUEBLES | 134 | 21 | 113 | 1.052 | 162 | 890 |
| C | 32 | OTRAS INDUSTRIAS MANUFACTURERAS | 26 | 2 | 24 | 117 | 6 | 111 |
| C | 33 | REPARACIÓN E INSTALACIÓN DE MAQUINARIA Y EQUIPO | 148 | 21 | 127 | 849 | 149 | 700 |
| D | 35 | SUMINISTRO DE ENERGÍA ELÉCTR., GAS, VAPOR Y AIRE ACONDICIONADO | 2 | 1 | 1 | 17 | 6 | 11 |
| E | 36 | CAPTACIÓN, PURIFICACIÓN Y DISTRIBUCIÓN DE AGUA | 1 | 0 | 1 | 3 | 0 | 3 |
| E | 37 | RECOGIDA Y TRATAMIENTO DE AGUAS RESIDUALES | 8 | 0 | 8 | 38 | 0 | 38 |
| E | 38 | RECOGIDA, TRATAMIENTO Y ELIMINACIÓN DE RESIDUOS; VALORIZACIÓN | 9 | 1 | 8 | 56 | 3 | 53 |
| E | 39 | ACTIVIDADES DE DESCANTAM. Y OTROS SERV. DE GESTIÓN DE RESIDUOS | 2 | 0 | 2 | 7 | 0 | 7 |
| F | 41 | CONSTRUCCIÓN DE EDIFICIOS | 393 | 14 | 379 | 2.790 | 63 | 2.727 |
| F | 42 | INGENIERÍA CIVIL | 31 | 2 | 29 | 302 | 76 | 226 |
| F | 43 | ACTIVIDADES DE CONSTRUCCIÓN ESPECIALIZADA | 870 | 55 | 815 | 5.297 | 509 | 4.788 |
| G | 45 | VENTA Y REPARACIÓN DE VEHÍCULOS DE MOTOR Y MOTOCICLETAS | 669 | 67 | 602 | 2.737 | 473 | 2.264 |
| G | 46 | COMERCIO AL POR MAYOR E INTERMEDIARIOS DEL COMERCIO | 704 | 99 | 605 | 4.436 | 906 | 3.530 |
| G | 47 | COMERCIO AL POR MENOR | 987 | 83 | 904 | 3.469 | 485 | 2.984 |
| H | 49 | TRANSPORTE TERRESTRE Y POR TUBERÍA | 229 | 32 | 197 | 2.215 | 1.235 | 980 |
| H | 50 | TRANSPORTE MARÍTIMO Y POR VÍAS NAVEGABLES INTERIORES | 3 | 0 | 3 | 12 | 0 | 12 |
| H | 51 | TRANSPORTE AÉREO | 0 | 0 | 0 | 0 | 0 | 0 |
| H | 52 | ALMACENAMIENTO Y ACTIVIDADES ANEXAS AL TRANSPORTE | 31 | 5 | 26 | 396 | 33 | 363 |
| H | 53 | ACTIVIDADES POSTALES Y DE CORREOS | 29 | 4 | 25 | 238 | 94 | 144 |
| I | 55 | SERVICIOS DE ALOJAMIENTO | 83 | 7 | 76 | 438 | 52 | 386 |
| I | 56 | SERVICIOS DE COMIDAS Y BEBIDAS | 635 | 34 | 601 | 3.469 | 182 | 3.287 |
| J | 58 | EDICIÓN | 44 | 5 | 39 | 270 | 51 | 219 |
| J | 59 | ACTIV. CINEMATOGRAF., VIDEO Y PROGR. DE TV, SONIDO Y ED. MUSICAL | 26 | 0 | 26 | 120 | 0 | 120 |
| J | 60 | ACTIVIDADES DE PROGRAMACIÓN Y EMISIÓN DE RADIO Y TELEVISIÓN | 9 | 1 | 8 | 27 | 2 | 25 |
| J | 61 | TELECOMUNICACIONES | 20 | 1 | 19 | 189 | 18 | 171 |
| J | 62 | PROGRAMACIÓN, CONSULTORÍA Y ACTIV. RELAC. CON LA INFORMÁTICA | 144 | 14 | 130 | 744 | 174 | 570 |
| J | 63 | SERVICIOS DE INFORMACIÓN | 18 | 1 | 17 | 129 | 14 | 115 |
| K | 64 | SERVICIOS FINANCIEROS, EXCEPTO SEGUROS Y FONDOS DE PENSIONES | 11 | 0 | 11 | 28 | 0 | 28 |
| K | 65 | SEGUROS, REASEGUROS Y FONDOS DE PENSIONES, | 8 | 0 | 8 | 21 | 0 | 21 |
| K | 66 | ACTIVIDADES AUXIL. A LOS SERVICIOS FINANCIEROS Y A LOS SEGUROS | 65 | 5 | 60 | 131 | 15 | 116 |
| L | 68 | ACTIVIDADES INMOBILIARIAS | 71 | 3 | 68 | 196 | 6 | 190 |
| M | 69 | ACTIVIDADES JURÍDICAS Y DE CONTABILIDAD | 341 | 21 | 320 | 1.122 | 155 | 967 |
| M | 70 | ACTIV. DE LAS SEDES CENTRALES; CONSULTORÍA DE GESTIÓN EMPRESARIAL | 108 | 4 | 104 | 404 | 18 | 386 |
| M | 71 | SERVICIOS TÉCNICOS DE ARQUITECTURA E INGENIERÍA | 212 | 23 | 189 | 1.013 | 129 | 884 |
| M | 72 | INVESTIGACIÓN Y DESARROLLO | 12 | 1 | 11 | 54 | 1 | 53 |
| M | 73 | PUBLICIDAD Y ESTUDIOS DE MERCADO | 77 | 4 | 73 | 309 | 7 | 302 |
| M | 74 | OTRAS ACTIVIDADES PROFESIONALES, CIENTÍFICAS Y TÉCNICAS | 55 | 7 | 48 | 199 | 27 | 172 |
| M | 75 | ACTIVIDADES VETERINARIAS | 38 | 3 | 35 | 234 | 97 | 137 |
| N | 77 | ACTIVIDADES DE ALQUILER | 66 | 11 | 55 | 299 | 96 | 203 |
| N | 78 | ACTIVIDADES RELACIONADAS CON EL EMPLEO | 15 | 0 | 15 | 577 | 0 | 577 |
| N | 79 | ACTIVIDADES DE AGENCIAS DE VIAJES | 72 | 12 | 60 | 226 | 58 | 168 |
| N | 80 | ACTIVIDADES DE SEGURIDAD E INVESTIGACIÓN | 13 | 1 | 12 | 99 | 6 | 93 |
| N | 81 | SERVICIOS A EDIFICIOS Y ACTIVIDADES DE JARDINERÍA | 138 | 21 | 117 | 1.971 | 904 | 1.067 |
| N | 82 | ACTIVIDADES ADMINISTRATIVAS DE OFICINA Y OTRAS AUX. A EMPRESAS | 68 | 9 | 59 | 397 | 110 | 287 |
| O | 84 | ADMINISTRACIÓN PÚBLICA Y DEFENSA; SEGURIDAD SOCIAL OBLIGATORIA | 5 | 1 | 4 | 15 | 1 | 14 |
| P | 85 | EDUCACIÓN | 405 | 36 | 369 | 4.120 | 820 | 3.300 |
| Q | 86 | ACTIVIDADES SANITARIAS | 115 | 7 | 108 | 566 | 75 | 491 |
| Q | 87 | ASISTENCIA EN ESTABLECIMIENTOS RESIDENCIALES | 29 | 0 | 29 | 640 | 0 | 640 |
| Q | 88 | ACTIVIDADES DE SERVICIOS SOCIALES SIN ALOJAMIENTO | 84 | 4 | 80 | 2.102 | 279 | 1.823 |
| R | 90 | ACTIVIDADES DE CREACIÓN, ARTÍSTICAS Y ESPECTÁCULOS | 22 | 4 | 18 | 143 | 58 | 85 |
| R | 91 | ACTIVIDADES DE BIBLIOTECAS, ARCHIVOS, MUSEOS Y OTRAS CULTURALES | 5 | 2 | 3 | 36 | 5 | 31 |
| R | 92 | ACTIVIDADES DE JUEGOS DE AZAR Y APUESTAS | 6 | 0 | 6 | 10 | 0 | 10 |
| R | 93 | ACTIVIDADES DEPORTIVAS, RECREATIVAS Y DE ENTRETENIMIENTO | 91 | 3 | 88 | 590 | 17 | 573 |
| S | 94 | ACTIVIDADES ASOCIATIVAS | 8 | 2 | 6 | 39 | 3 | 36 |
| S | 95 | REPARACIÓN DE ORDENADORES, EFECTOS PERSONALES Y DE USO DOMÉSTI | 76 | 7 | 69 | 335 | 35 | 300 |
| S | 96 | OTROS SERVICIOS PERSONALES | 188 | 3 | 185 | 601 | 14 | 587 |
| T | 97 | ACTIVIDADES DE LOS HOGARES COMO EMPLEADORES DE PERSONAL DOMÉST | 1 | 1 | 0 | 1 | 1 | 0 |
| T | 98 | ACTIV. DE HOGARES COMO PRODUCT. DE BIENES Y SERVICIOS PARA USO PRO | 0 | 0 | 0 | 0 | 0 | 0 |
| U | 99 | ACTIVIDADES DE ORGANIZACIONES Y ORGANISMOS EXTRATERRITORIALES | 0 | 0 | 0 | 0 | 0 | 0 |

B.5 SOCIEDADES LABORALES. NÚMERO DE CENTROS DE COTIZACIÓN Y SUS TRABAJADORES, SEGÚN SECCIÓN DE ACTIVIDAD, POR COMUNIDAD AUTÓNOMA Y

PROVINCIA

Sección de actividad (CNAE2009)

30/06/2019

| Com.Autónoma y Provincia | A | | B,C | | D,E | | F | | G,I | | H,J | | K,L | | M,N,O | | P,Q | | R,S | |
|-----------------------------|------------|------------|--------------|---------------|-----------|------------|--------------|--------------|--------------|---------------|------------|--------------|------------|------------|--------------|--------------|------------|--------------|------------|--------------|
| | Centros | Trabaj. | Centros | Trabaj. | Centros | Trabaj. | Centros | Trabaj. | Centros | Trabaj. | Centros | Trabaj. | Centros | Trabaj. | Centros | Trabaj. | Centros | Trabaj. | Centros | Trabaj. |
| TOTAL | 145 | 874 | 1.820 | 15.564 | 22 | 121 | 1.294 | 8.389 | 3.078 | 14.549 | 553 | 4.340 | 155 | 376 | 1.220 | 6.919 | 633 | 7.428 | 397 | 1.755 |
| ANDALUCIA | 39 | 262 | 378 | 2.329 | 10 | 48 | 304 | 2.195 | 715 | 3.212 | 120 | 657 | 29 | 85 | 247 | 1.082 | 187 | 1.734 | 66 | 291 |
| ALMERIA | 5 | 19 | 28 | 102 | 0 | 0 | 40 | 175 | 72 | 308 | 16 | 87 | 4 | 9 | 29 | 92 | 19 | 144 | 8 | 42 |
| CADIZ | 3 | 67 | 53 | 315 | 1 | 6 | 28 | 270 | 85 | 383 | 9 | 43 | 4 | 5 | 24 | 100 | 20 | 127 | 5 | 64 |
| CORDOBA | 4 | 24 | 66 | 418 | 3 | 17 | 33 | 157 | 78 | 301 | 11 | 54 | 2 | 3 | 29 | 117 | 29 | 135 | 7 | 34 |
| GRANADA | 1 | 2 | 35 | 162 | 2 | 8 | 25 | 151 | 76 | 362 | 3 | 7 | 2 | 10 | 23 | 73 | 15 | 246 | 6 | 20 |
| HUELVA | 11 | 50 | 23 | 96 | 1 | 9 | 44 | 384 | 96 | 489 | 11 | 56 | 3 | 24 | 23 | 153 | 16 | 73 | 4 | 16 |
| JAEN | 5 | 22 | 44 | 250 | 1 | 3 | 37 | 238 | 94 | 336 | 15 | 38 | 2 | 8 | 18 | 83 | 12 | 79 | 3 | 4 |
| MALAGA | 5 | 58 | 51 | 290 | 1 | 2 | 52 | 410 | 107 | 522 | 30 | 232 | 7 | 17 | 44 | 194 | 32 | 466 | 9 | 23 |
| SEVILLA | 5 | 20 | 78 | 696 | 1 | 3 | 45 | 410 | 107 | 511 | 25 | 140 | 5 | 9 | 57 | 270 | 44 | 464 | 24 | 88 |
| ARAGON | 10 | 86 | 68 | 419 | 0 | 0 | 47 | 214 | 122 | 481 | 24 | 154 | 7 | 9 | 30 | 76 | 23 | 126 | 15 | 75 |
| HUESCA | 7 | 30 | 16 | 46 | 0 | 0 | 14 | 86 | 33 | 133 | 3 | 12 | 2 | 2 | 5 | 20 | 5 | 29 | 2 | 5 |
| TERUEL | 1 | 15 | 4 | 38 | 0 | 0 | 10 | 26 | 7 | 28 | 4 | 13 | 1 | 2 | 1 | 2 | 1 | 3 | 0 | 0 |
| ZARAGOZA | 2 | 41 | 48 | 335 | 0 | 0 | 23 | 102 | 82 | 320 | 17 | 129 | 4 | 5 | 24 | 54 | 17 | 94 | 13 | 70 |
| ASTURIAS | 1 | 20 | 51 | 352 | 0 | 0 | 38 | 157 | 108 | 362 | 22 | 119 | 3 | 6 | 70 | 898 | 22 | 140 | 17 | 72 |
| ASTURIAS | 1 | 20 | 51 | 352 | 0 | 0 | 38 | 157 | 108 | 362 | 22 | 119 | 3 | 6 | 70 | 898 | 22 | 140 | 17 | 72 |
| BALEARES | 2 | 10 | 11 | 34 | 2 | 10 | 16 | 153 | 34 | 189 | 4 | 8 | 2 | 6 | 16 | 113 | 2 | 3 | 3 | 3 |
| BALEARES | 2 | 10 | 11 | 34 | 2 | 10 | 16 | 153 | 34 | 189 | 4 | 8 | 2 | 6 | 16 | 113 | 2 | 3 | 3 | 3 |
| CANARIAS | 3 | 32 | 28 | 207 | 1 | 1 | 30 | 149 | 94 | 415 | 13 | 73 | 10 | 22 | 44 | 160 | 16 | 178 | 16 | 55 |
| LAS PALMAS | 2 | 26 | 15 | 125 | 1 | 1 | 14 | 66 | 42 | 173 | 6 | 55 | 5 | 10 | 21 | 75 | 8 | 124 | 6 | 8 |
| STA.CRUIZ DE TENERIFE | 1 | 6 | 13 | 82 | 0 | 0 | 16 | 83 | 52 | 242 | 7 | 18 | 5 | 12 | 23 | 85 | 8 | 54 | 10 | 47 |
| CANTABRIA | 0 | 0 | 18 | 561 | 0 | 0 | 13 | 74 | 34 | 127 | 9 | 28 | 0 | 0 | 28 | 93 | 8 | 69 | 11 | 34 |
| CANTABRIA | 0 | 0 | 18 | 561 | 0 | 0 | 13 | 74 | 34 | 127 | 9 | 28 | 0 | 0 | 28 | 93 | 8 | 69 | 11 | 34 |
| CASTILLA LA MANCHA | 13 | 24 | 183 | 1.370 | 0 | 0 | 131 | 737 | 299 | 1.176 | 32 | 216 | 4 | 6 | 42 | 142 | 44 | 190 | 33 | 122 |
| ALBACETE | 2 | 3 | 44 | 322 | 0 | 0 | 34 | 191 | 74 | 301 | 8 | 53 | 0 | 0 | 8 | 34 | 13 | 54 | 8 | 30 |
| CIUDAD REAL | 2 | 3 | 54 | 452 | 0 | 0 | 42 | 235 | 74 | 298 | 8 | 50 | 1 | 1 | 13 | 40 | 10 | 51 | 5 | 14 |
| CUENCA | 4 | 5 | 28 | 176 | 0 | 0 | 21 | 151 | 53 | 218 | 4 | 13 | 1 | 1 | 7 | 21 | 4 | 19 | 7 | 15 |
| GUADALAJARA | 0 | 0 | 4 | 35 | 0 | 0 | 7 | 40 | 7 | 17 | 1 | 3 | 0 | 0 | 3 | 11 | 5 | 34 | 3 | 12 |
| TOLEDO | 5 | 13 | 53 | 385 | 0 | 0 | 27 | 120 | 91 | 342 | 11 | 97 | 2 | 4 | 11 | 36 | 12 | 32 | 10 | 51 |
| CASTILLA Y LEON | 11 | 64 | 97 | 691 | 0 | 0 | 81 | 337 | 182 | 659 | 35 | 130 | 8 | 13 | 68 | 357 | 28 | 175 | 21 | 99 |
| AVILA | 1 | 1 | 0 | 0 | 0 | 0 | 10 | 34 | 10 | 40 | 2 | 10 | 0 | 0 | 1 | 3 | 0 | 0 | 0 | 0 |
| BURGOS | 0 | 0 | 17 | 258 | 0 | 0 | 7 | 31 | 15 | 74 | 1 | 4 | 2 | 3 | 4 | 17 | 2 | 3 | 0 | 0 |
| LEON | 1 | 1 | 15 | 84 | 0 | 0 | 11 | 42 | 31 | 127 | 10 | 47 | 2 | 3 | 13 | 79 | 3 | 10 | 3 | 11 |
| PALENCIA | 1 | 1 | 7 | 71 | 0 | 0 | 10 | 45 | 12 | 32 | 2 | 11 | 0 | 0 | 2 | 4 | 2 | 20 | 0 | 0 |
| SALAMANCA | 1 | 1 | 18 | 65 | 0 | 0 | 13 | 52 | 28 | 87 | 7 | 21 | 0 | 0 | 11 | 95 | 4 | 26 | 4 | 16 |
| SEGOVIA | 4 | 47 | 4 | 28 | 0 | 0 | 1 | 2 | 6 | 40 | 0 | 0 | 0 | 0 | 2 | 4 | 1 | 6 | 0 | 0 |
| SORIA | 1 | 7 | 3 | 36 | 0 | 0 | 5 | 13 | 7 | 21 | 0 | 0 | 0 | 0 | 4 | 22 | 1 | 3 | 1 | 1 |
| VALLADOLID | 2 | 6 | 28 | 134 | 0 | 0 | 20 | 112 | 58 | 183 | 11 | 35 | 3 | 6 | 27 | 119 | 15 | 107 | 10 | 60 |
| ZAMORA | 0 | 0 | 5 | 15 | 0 | 0 | 4 | 6 | 15 | 55 | 2 | 2 | 1 | 1 | 4 | 14 | 0 | 0 | 3 | 11 |
| CATALUÑA | 5 | 18 | 160 | 1.003 | 1 | 12 | 112 | 568 | 235 | 1.035 | 50 | 1.244 | 15 | 33 | 110 | 508 | 35 | 382 | 42 | 225 |
| BARCELONA | 2 | 11 | 132 | 880 | 1 | 12 | 81 | 460 | 165 | 767 | 39 | 1150 | 9 | 18 | 89 | 445 | 26 | 315 | 35 | 193 |
| GERONA | 2 | 5 | 9 | 22 | 0 | 0 | 19 | 76 | 27 | 105 | 7 | 68 | 3 | 11 | 8 | 23 | 4 | 26 | 4 | 19 |
| LERIDA | 0 | 0 | 10 | 34 | 0 | 0 | 3 | 6 | 18 | 52 | 2 | 6 | 1 | 2 | 6 | 14 | 5 | 41 | 2 | 4 |
| TARRAGONA | 1 | 2 | 9 | 67 | 0 | 0 | 9 | 26 | 25 | 111 | 2 | 20 | 2 | 2 | 7 | 26 | 0 | 0 | 1 | 9 |
| COM. VALENCIANA | 16 | 62 | 174 | 1.835 | 2 | 12 | 105 | 688 | 211 | 1.105 | 32 | 340 | 19 | 56 | 90 | 430 | 32 | 371 | 28 | 160 |
| ALICANTE | 5 | 19 | 43 | 318 | 1 | 2 | 39 | 241 | 67 | 335 | 13 | 72 | 7 | 20 | 31 | 125 | 12 | 202 | 9 | 65 |
| CASTELLON | 4 | 13 | 26 | 185 | 0 | 0 | 10 | 51 | 39 | 177 | 6 | 59 | 2 | 4 | 11 | 46 | 1 | 2 | 5 | 22 |
| VALENCIA | 7 | 30 | 105 | 1332 | 1 | 10 | 56 | 396 | 105 | 593 | 13 | 209 | 10 | 32 | 48 | 259 | 19 | 167 | 14 | 73 |
| EXTREMADURA | 8 | 81 | 48 | 287 | 0 | 0 | 31 | 186 | 103 | 647 | 21 | 108 | 4 | 9 | 24 | 80 | 15 | 239 | 9 | 36 |
| BADAJOS | 6 | 77 | 31 | 224 | 0 | 0 | 20 | 130 | 74 | 324 | 14 | 71 | 2 | 3 | 19 | 67 | 11 | 106 | 9 | 36 |
| CACERES | 2 | 4 | 17 | 63 | 0 | 0 | 11 | 56 | 29 | 323 | 7 | 37 | 2 | 6 | 5 | 13 | 4 | 133 | 0 | 0 |
| GALICIA | 9 | 29 | 86 | 759 | 1 | 10 | 74 | 551 | 170 | 562 | 27 | 87 | 8 | 18 | 73 | 275 | 34 | 256 | 30 | 166 |
| LA CORUÑA | 2 | 8 | 33 | 194 | 1 | 10 | 16 | 163 | 56 | 191 | 12 | 49 | 0 | 0 | 29 | 146 | 14 | 99 | 7 | 89 |
| LUGO | 3 | 11 | 8 | 126 | 0 | 0 | 14 | 82 | 22 | 90 | 1 | 3 | 0 | 0 | 4 | 10 | 4 | 55 | 3 | 6 |
| ORENSE | 1 | 1 | 13 | 63 | 0 | 0 | 12 | 34 | 27 | 78 | 2 | 5 | 6 | 13 | 13 | 28 | 7 | 39 | 5 | 18 |
| PONTEVEDRA | 3 | 9 | 32 | 376 | 0 | 0 | 32 | 272 | 65 | 203 | 12 | 30 | 2 | 5 | 27 | 91 | 9 | 63 | 15 | 53 |
| MADRID | 2 | 5 | 114 | 696 | 2 | 6 | 134 | 1.052 | 347 | 1.583 | 77 | 581 | 28 | 63 | 200 | 1.671 | 89 | 1.537 | 52 | 196 |
| MADRID | 2 | 5 | 114 | 696 | 2 | 6 | 134 | 1052 | 347 | 1583 | 77 | 581 | 28 | 63 | 200 | 1671 | 89 | 1537 | 52 | 196 |
| MURCIA | 17 | 107 | 104 | 878 | 1 | 5 | 64 | 432 | 216 | 1.792 | 29 | 133 | 10 | 25 | 66 | 363 | 41 | 379 | 21 | 90 |
| MURCIA | 17 | 107 | 104 | 878 | 1 | 5 | 64 | 432 | 216 | 1792 | 29 | 133 | 10 | 25 | 66 | 363 | 41 | 379 | 21 | 90 |
| NAVARRA | 2 | 17 | 50 | 778 | 0 | 0 | 48 | 397 | | | | | | | | | | | | |

CAMBIO METODOLÓGICO.-

A partir del 31 de marzo de 2003 las cuentas de cotización del régimen especial agrario tienen adscritos los trabajadores correspondientes y no las jornadas reales, como ocurría antes. Además aparecen en situación de baja las cuentas sin trabajadores.

Estos cambios afectan a los resultados del número de Centros de cotización y de Sociedades(a la baja) y del número de trabajadores (al alta), particularmente en el caso de las cooperativas.

C: FUENTES Y NOTAS EXPLICATIVAS:

La presente información procede del fichero de Códigos de Cuenta de Cotización (C.C.C.) en situación de alta en la Seguridad Social, a la fecha correspondiente, sobre el que se ha realizado un proceso informático de búsqueda de las Sociedades Cooperativas y las Laborales.

A partir de esa unidad registral (denominado en los cuadros como Centro de Cotización) se ha procedido a la agrupación de aquéllos que tienen un mismo CIF, y por lo tanto pertenecen a la misma sociedad, obteniéndose información agregada por empresa o sociedad para aquellas variables(tamaño, año de inscripción en la Seguridad Social) en que tal agregación no presenta incoherencias.

En el ordenamiento por actividad económica no ha parecido oportuna dicha agregación ya que en muchos casos una misma sociedad aparece con centros de cotización con diferente código de actividad. Por ello en los cuadros por actividad sólo se ofrece información a nivel de centro de cotización.

Respecto a la distribución geográfica se ofrece la información tanto a nivel de sociedad como de Centro de Cotización. En el primer caso por el interés obvio de la misma y, en el segundo, porque recoge la provincia en la cual está ubicado realmente el Centro de Cotización y por tanto se realiza la actividad, al margen del lugar en que resida la sede central de la Sociedad

La información sobre socios trabajadores de las cooperativas de trabajo asociado que cotizan al régimen especial de autónomos procede del fichero correspondiente a la Seguridad Social, del que se han seleccionado aquéllos que declaran ser socios de una cooperativa.

A partir de los nombres registrados de las sociedades en las que trabajan estos socios, y por medio de una muestra representativa del fichero, se ha podido estimar el número medio de trabajadores, autónomos de cada sociedad cooperativa. Del total de sociedades estimado, se han deducido aquellas que además del régimen de autónomos figuran en el régimen general, por tener trabajadores contratados, y de esta manera se llega al número estimado de sociedades cuya plantilla integra está en el régimen especial de autónomos, para Comunidad Autónoma y provincia.

Una depuración del fichero de Autónomos en la Seguridad Social realizada en el 1º trimestre de 2014 aflora más de 2.000 autónomos en cooperativas, que incrementaba de manera poco real el nº de sociedades estimado. Se ha realizado un nuevo muestreo que ha producido nuevos resultados en el cálculo, que se van aplicando entre el 2º trimestre del año 2014 al 2º trimestre del año 2015, mejorando la calidad de los datos ofrecidos.

A partir del 30 de septiembre de 2005 los datos de autónomos son los correspondientes a la misma fecha de explotación.

A partir de 2009 se utiliza la Clasificación Nacional de Actividades Económicas CNAE 2009.