

**TRABAJADORES AUTÓNOMOS, PERSONAS FÍSICAS,
EN ALTA EN LA SEGURIDAD SOCIAL**

31 - MARZO - 2018

INDICE

Resumen de Resultados

Relación de Cuadros y Gráficos

Trabajadores afiliados en Regímenes por cuenta propia en la Seguridad Social

- Según Régimen por Colectivo
- Según edad por Sexo y Base de cotización (sólo RETA)

Trabajadores Autónomos, Personas Físicas, según Regímenes

- Por Situación Profesional
- Por Diversas Variables

Trabajadores Autónomos, Personas Físicas, según Sexo

- Por Edad
- Por Nacionalidad
- Por Base de Cotización
- Por Comunidad Autónoma y Provincia
- Por Sector, Sección y División de Actividad

Cuadro	Gráfico	
Sector	División	Gráfico

Trabajadores Autónomos, Personas Físicas, según Edad

- Tramos especiales, por Sexo y Base de cotización
- Por Nacionalidad y Continente
- Por Base de cotización
- Por Comunidad Autónoma y Provincia
- Por Sector, Sección y División de Actividad

Cuadro	Gráfico	
Sector	División	Gráfico

Trabajadores Autónomos, Personas Físicas, según Nacionalidad

- Por Edad
- Por Comunidad Autónoma y Provincia
- Por Sector, Sección y División de Actividad

Cuadro	Gráfico	
Sector	División	Gráfico

Trabajadores Autónomos, Personas Físicas, según Base de Cotización

- Por Sexo
- Por Edad
- Por Nacionalidad
- Por Antigüedad
- Por Comunidad Autónoma y Provincia
- Por Sector, Sección y División de Actividad

Cuadro	Gráfico	
Sector	División	Gráfico

Trabajadores Autónomos, Personas Físicas, según Antigüedad

- Por Sexo
- Por Edad
- Por Nacionalidad
- Por Comunidad Autónoma y Provincia
- Por Sector, Sección y División de Actividad

Cuadro	Gráfico	
Sector	División	Gráfico

Trabajadores Autónomos, Personas Físicas, según Sector

- Por Edad
- Por Nacionalidad
- Por Antigüedad
- Por Comunidad Autónoma y Provincia

	División	Gráfico
--	----------	---------

Trabajadores Autónomos, Personas Físicas, según Situación Profesional

- Por Sexo
- Por Edad
- Por Nacionalidad
- Por Base de cotización
- Por Antigüedad
- Por Comunidad Autónoma y Provincia
- Por Sector, Sección y División de Actividad

Cuadro	Gráfico	
Sector	División	Gráfico

Colaboradores Familiares en alta en la Seguridad Social, según Sexo

- Por edad, Nacionalidad y Base de cotización
- Por Comunidad Autónoma y Provincia
- Por Sector, Sección y División de Actividad

Sector	División	Gráfico
--------	----------	---------

Fuentes y Notas Explicativas

TRABAJADORES AUTÓNOMOS, PERSONAS FÍSICAS, EN ALTA EN LA SEGURIDAD SOCIAL, RESUMEN DE RESULTADOS A 31 DE MARZO DE 2017

A 31 de marzo de 2018 había 1.982.283 trabajadores autónomos personas físicas ⁽¹⁾ inscritos en los diferentes regímenes por cuenta propia de la Seguridad Social, siendo el RETA el más numeroso de ellos.

Los varones representan el 64,9 % y las mujeres el 35,1 % del total. Estos porcentajes cambian cuando se tienen en cuenta otras variables (edad, ámbito geográfico, sector de la actividad):

- En Asturias y Galicia, el porcentaje de mujeres supera el 40,0%.
- En la Industria (22,6 %) y, sobre todo, en la construcción (3,5 %), el porcentaje de mujeres es muy reducido.

Más del 70,0% (72,2 %) de los autónomos supera los 40 años de edad, aunque este porcentaje desciende al 56,2 % entre los procedentes de otros países.

Los autónomos de nacionalidad diferente a la española representan el 10%. El porcentaje aumenta cuanto menor es la edad, en las comunidades insulares, Melilla, Valencia, Cataluña y Madrid, y en la construcción y servicios.

El 85,6 % de los autónomos no supera la base mínima de cotización.

- Este porcentaje supera considerablemente el 90 % cuando la edad es inferior a los 40 años, en los extranjeros (95,5%) y los que llevan menos tiempo dados de alta (menos de 5 años).
- A partir de los 55 años de edad, el 28,9 % cotiza por una base superior a la mínima, hecho este relacionado con la proximidad a la edad de jubilación.

El 54,7 % de los autónomos lleva más de 5 años de alta en la Seguridad Social; este porcentaje es superior entre los varones (57%), los de más edad, los nacionales, Aragón, Castilla y León, Navarra y La Rioja, y en la agricultura.

La distribución de los autónomos por sector de actividad presenta las siguientes características:

- El 11,6 % trabaja en la agricultura, el 4,4 % en la industria, el 10,8 % en la construcción y el 73,1% en el sector servicios.
- El porcentaje de mayores de 55 años en el sector agricultura (16,7%) es superior a la media nacional (11,6%).

El 5,4 % de los autónomos simultanea su actividad con otra por cuenta ajena (pluriactividad), lo que es más frecuente entre los jóvenes menores de 25 años (9,7 %) y aquellos que tienen una antigüedad menor a 6 meses (10,7%).

El 22,0% de los autónomos tiene asalariados a su cargo. Este porcentaje se incrementa a medida que aumenta la base de cotización, hasta un máximo del 36,2 % entre los que tienen bases superiores a 3 veces la base mínima, y en Andalucía, Canarias y Ceuta superan el 25 %. En agricultura y construcción, el porcentaje desciende al 16 % y 15,6 %, respectivamente.

El número de colaboradores familiares en alta en la Seguridad Social asciende a 195.521, de los cuales 87.771 son varones y 107.750 mujeres. La gran mayoría (81,12%) trabaja en el sector servicios, particularmente en el comercio y hostelería que supone un 76,14 % de este sector.

⁽¹⁾ que son los anteriormente calificados como "autónomos propiamente dichos", esto es, aquellos trabajadores afiliados a alguno de los regímenes por cuenta propia de la Seguridad Social y que no están integrados en sociedades mercantiles, cooperativas ni en otras entidades societarias. También se excluyen los que figuran como colaboradores familiares y los que están registrados formando parte de algún colectivo especial de trabajadores.

**TRABAJADORES AFILIADOS
EN REGÍMENES
POR CUENTA PROPIA
DE LA SEGURIDAD SOCIAL**

**AFILIADOS EN LOS RÉGIMENES POR CUENTA PROPIA DE LA SEGURIDAD SOCIAL, SEGUN RÉGIMEN,
POR COLECTIVO**

31/03/2018

	<u>TOTAL</u>	<u>RETA</u>	<u>MAR</u>
TOTAL	3.255.842	3.241.681	14.161
AUTONOMOS PERSONAS FÍSICAS (*)	1.982.283	1.970.578	11.705
FAMILIAR COLABORADOR	195.521	194.786	735
SOCIO DE SOCIEDAD	571.179	569.961	1.218
MIEMBRO ÓRGANO ADMON SOCIEDAD	421.144	420.732	412
FAMILIAR DE SOCIO	45.940	45.849	91
RELIGIOSO	10.976	10.976	0
COLEGIO PROFESIONAL	28.799	28.799	0

(*) Incluye los 9.933 Autónomos económicamente dependientes

NÚMERO TOTAL DE TRABAJADORES EN EL RETA DE LA SEGURIDAD SOCIAL, SEGUN EDAD, POR SEXO

31/03/2018

	<u>Total</u>	<u>%</u>	<u>De 16 a 30 años</u>	<u>%</u>	<u>De 31 a 35 años</u>	<u>%</u>	<u>De 36 a 49 años</u>	<u>%</u>	<u>De 50 años o más</u>	<u>%</u>
Total	3.241.681	100,0	263.304	100,0	290.507	100,0	1.364.948	100,0	1.322.922	100,0
N/C	9	0,0	0	0,0	0	0,0	5	0,0	4	0,0
VARONES	2.091.538	64,5	166.253	63,1	179.176	61,7	885.588	64,9	860.521	65,0
MUJERES	1.150.134	35,5	97.051	36,9	111.331	38,3	479.355	35,1	462.397	35,0

NÚMERO TOTAL DE TRABAJADORES EN EL RETA DE LA SEGURIDAD SOCIAL, SEGÚN EDAD, POR BASE DE COTIZACIÓN

31/03/2018

Base mínima: 919,80 €
Base mínima >47 años: 992,10 €

<u>Base de cotización</u>	<u>Total</u>	<u>%</u>	<u>De 16 a 30 años</u>	<u>%</u>	<u>De 31 a 35 años</u>	<u>%</u>	<u>De 36 a 49 años</u>	<u>%</u>	<u>De 50 años o más</u>	<u>%</u>
Total	3.241.681	100,0	263.304	100,0	290.507	100,0	1.364.948	100,0	1.322.922	100,0
BASE MÍNIMA	2.123.198	65,5	225.906	85,8	230.725	79,4	928.184	68,0	738.383	55,8
ENTRE B.MÍNIMA Y 1,5 B.MÍNIMA	771.339	23,8	36.192	13,7	56.109	19,3	365.929	26,8	313.109	23,7
ENTRE 1,5 B.MÍNIMA Y 2 B. MÍNIMA	121.304	3,7	873	0,3	2.389	0,8	34.293	2,5	83.749	6,3
ENTRE 2 B.MÍNIMA Y 3 B. MÍNIMA	182.837	5,6	260	0,1	1.061	0,4	27.362	2,0	154.154	11,7
MÁS DE 3 VECES B. MÍNIMA	43.003	1,3	73	0,0	223	0,1	9.180	0,7	33.527	2,5

Nota: A partir de 2014, los socios de sociedades encuadrados en el RETA y los autónomos que durante 2013 tuvieran contratados de manera simultanea a 10 o más trabajadores por cuenta ajena tienen un base mínima de cotización de cuantía igual a la base mínima del grupo de cotización 1 del Régimen General

Esta disposición ha provocado que unos 500.000 autónomos vean incrementada su base de cotización, pasando de la mínima general al tramo siguiente

TRABAJADORES AUTÓNOMOS, PERSONAS FÍSICAS

Según Regímenes

**TRABAJADORES AUTÓNOMOS, PERSONAS FÍSICAS, EN LA SEGURIDAD SOCIAL,
SEGÚN RÉGIMEN, POR SITUACIÓN PROFESIONAL**

31/03/2018

	<u>TOTAL</u>	<u>RETA</u>	<u>MAR</u>
Autónomos Personas Físicas	1.982.283	1.970.578	11.705
Nº Autónomos sin asalariados	1.546.209	1.536.677	9.532
Nº Autónomos con asalariados (1)	436.074	433.901	2.173
Nº Autónomos con 1 trabajador	228.724	227.363	1.361
Nº Autónomos con 2 trabajadores	93.655	93.180	475
Nº Autónomos con 3 trabajadores	46.012	45.845	167
Nº Autónomos con 4 trabajadores	25.312	25.234	78
Nº Autónomos con 5 y más trabajadores	42.371	42.279	92
(1) Número de Asalariados	880.008	876.381	3.627
Nº Autónomos sin pluriactividad	1.875.531	1.864.202	11.329
Nº Autónomos con pluriactividad	106.752	106.376	376
Colaboración Familiar	195.521	194.786	735

**TRABAJADORES AUTÓNOMOS, PERSONAS FÍSICAS, EN LA SEGURIDAD SOCIAL,
SEGÚN RÉGIMEN POR DIVERSAS VARIABLES**
31/03/2018

	<u>TOTAL</u>	<u>RETA</u>	<u>MAR</u>
TOTAL SEXO	1.982.283	1.970.578	11.705
VARONES	1.286.274	1.278.392	7.882
MUJERES	696.009	692.186	3.823
TOTAL EDAD	1.982.283	1.970.578	11.705
MENOR DE 25 AÑOS	37.998	37.872	126
DE 25 A 39 AÑOS	514.448	512.055	2.393
DE 40 A 54 AÑOS	909.050	902.850	6.200
DE 55 AÑOS O MAS	520.787	517.801	2.986
TOTAL CONTINENTE	1.982.283	1.970.578	11.705
ESPAÑA	1.784.554	1.772.912	11.642
EUROPA UE	69.130	69.094	36
EUROPA RESTO	36.211	36.199	12
AFRICA	20.776	20.769	7
AMERICA CENTRAL	2.249	2.248	1
AMERICA DEL NORTE	2.484	2.484	0
AMERICA DEL SUR	28.022	28.015	7
ASIA	38.027	38.027	0
OCEANIA	412	412	0
DESCONOCIDO	418	418	0
TOTAL NACIONALIDAD	1.982.283	1.970.578	11.705
ESPAÑOLA	1.784.554	1.772.912	11.642
EXTRANJERA	197.729	197.666	63
TOTAL SECTOR DE ACTIVIDAD	1.982.283	1.970.578	11.705
AGRICULTURA	230.742	219.954	10.788
INDUSTRIA	87.580	86.936	644
CONSTRUCCION	214.257	214.237	20
SERVICIOS	1.449.704	1.449.451	253
TOTAL ANTIGÜEDAD	1.982.283	1.970.578	11.705
< de 6 meses	170.539	169.785	754
De 6 a 11 meses	132.642	131.527	1.115
De 1 a 3 años	351.391	348.125	3.266
De 3 a 5 años	243.053	241.543	1.510
5 años y más	1.084.658	1.079.598	5.060
TOTAL BASE DE COTIZACION	1.982.283	1.970.578	11.705
1.-BASE MÍNIMA	1.697.043	1.696.711	332
2.-ENTRE B.MÍNIMA Y 1,5 B.MÍNIMA	122.620	116.717	5.903
3.-ENTRE 1,5 B.MÍNIMA Y 2 B. MÍNIMA	63.992	59.060	4.932
4.-ENTRE 2 B.MÍNIMA Y 3 B. MÍNIMA	84.060	83.547	513
5.-MÁS DE 3 VECES B. MÍNIMA	14.568	14.543	25

TRABAJADORES AUTÓNOMOS, PERSONAS FÍSICAS

Según Sexo

	<u>Total</u>	<u>Varones</u>	<u>Mujeres</u>
Total	1.982.283	1.286.274	696.009
MENOR DE 25 AÑOS	37.998	25.045	12.953
DE 25 A 39 AÑOS	514.448	314.855	199.593
DE 40 A 54 AÑOS	909.050	599.735	309.315
DE 55 AÑOS O MAS	520.787	346.639	174.148

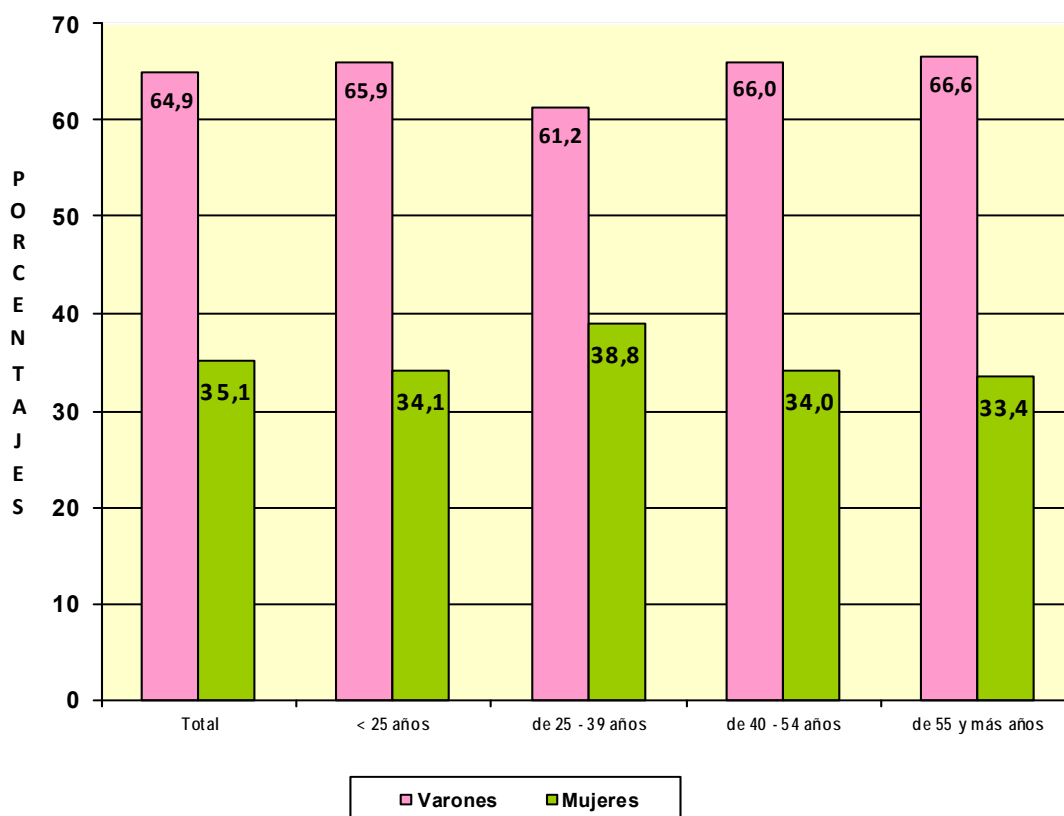

**TRABAJADORES AUTÓNOMOS, PERSONAS FÍSICAS, EN LA SEGURIDAD SOCIAL,
SEGÚN SEXO POR NACIONALIDAD**

31/03/2018

	<u>Total</u>	<u>varones</u>	<u>Mujeres</u>
Total	1.982.283	1.286.274	696.009
ESPAÑA	1.784.554	1.159.361	625.193
EXTRANJERO	197.729	126.913	70.816

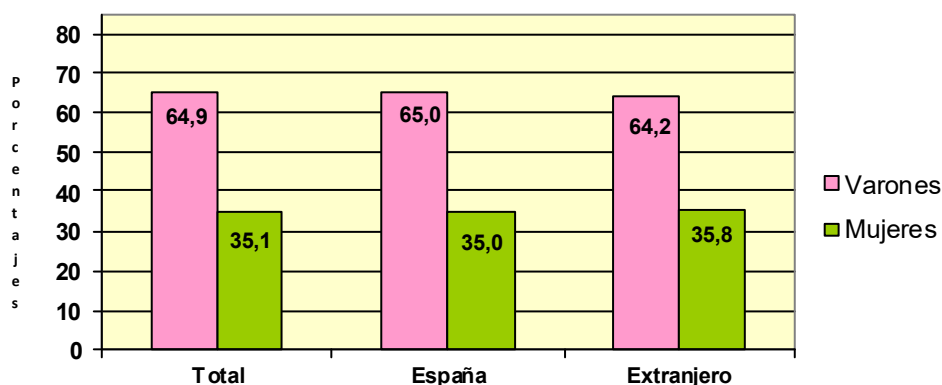

**TRABAJADORES AUTÓNOMOS, PERSONAS FÍSICAS, EXTRANJEROS
SEGÚN SEXO, POR CONTINENTE**

<u>Continente</u>	<u>Total</u>	<u>Varones</u>	<u>Mujeres</u>
Total	197.729	126.913	70.816
EUROPA UE	69.130	43.207	25.923
EUROPA RESTO	36.211	23.142	13.069
AFRICA	20.776	17.107	3.669
AMERICA CENTRAL	2.249	1.239	1.010
AMERICA DEL NORTE	2.484	1.255	1.229
AMERICA DEL SUR	28.022	17.060	10.962
ASIA	38.027	23.445	14.582
OCEANIA	412	218	194
DESCONOCIDO	418	240	178

Base de cotización

	<u>Total</u>	<u>Varones</u>	<u>Mujeres</u>
Total	1.982.283	1.286.274	696.009
BASE MÍNIMA	1.697.043	1.075.036	622.007
ENTRE B.MÍNIMA Y 1,5 B.MÍNIMA	122.620	83.885	38.735
ENTRE 1,5 B.MÍNIMA Y 2 B. MÍNIMA	63.992	50.820	13.172
ENTRE 2 B.MÍNIMA Y 3 B. MÍNIMA	84.060	65.386	18.674
MÁS DE 3 VECES B. MÍNIMA	14.568	11.147	3.421

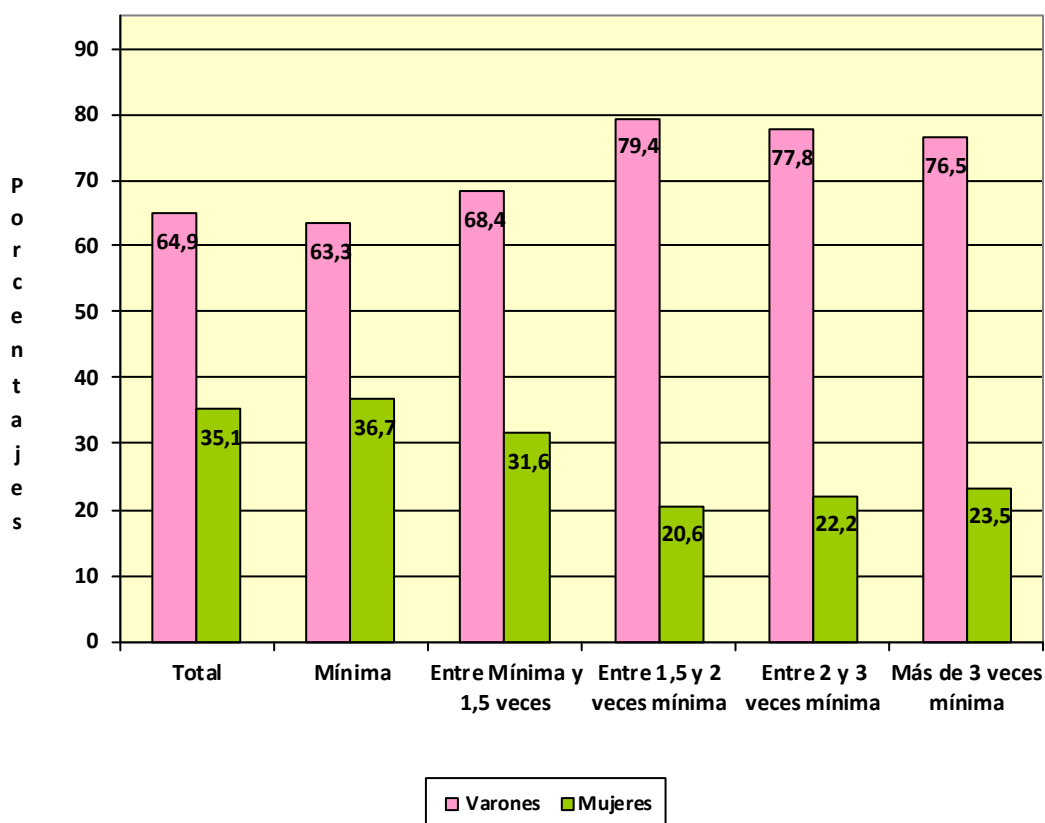

Com. Autónoma / Provincia

	<u>Total</u>	<u>Varones</u>	<u>Mujeres</u>
Total	1.982.283	1.286.274	696.009
ANDALUCIA	349.247	227.340	121.907
Almería	40.833	26.139	14.694
Cádiz	40.777	26.534	14.243
Córdoba	32.990	21.826	11.164
Granada	43.060	28.103	14.957
Huelva	18.506	12.153	6.353
Jaén	27.856	18.552	9.304
Málaga	74.389	47.743	26.646
Sevilla	70.836	46.290	24.546
ARAGON	62.739	41.912	20.827
Huesca	15.189	10.353	4.836
Teruel	9.506	6.287	3.219
Zaragoza	38.044	25.272	12.772
ASTURIAS	47.651	28.107	19.544
Asturias	47.651	28.107	19.544
BALEARES	51.573	34.292	17.281
Baleares	51.573	34.292	17.281
CANARIAS	83.024	53.995	29.029
Las Palmas	43.659	29.030	14.629
S.C.Tenerife	39.365	24.965	14.400
CANTABRIA	27.184	17.021	10.163
Cantabria	27.184	17.021	10.163
CASTILLA LA MANCHA	92.635	64.490	28.145
Albacete	16.939	11.671	5.268
Ciudad Real	23.671	16.459	7.212
Cuenca	13.154	9.426	3.728
Guadalajara	9.603	6.645	2.958
Toledo	29.268	20.289	8.979
CASTILLA Y LEON	124.734	86.702	38.032
Ávila	9.815	7.115	2.700
Burgos	17.501	11.732	5.769
León	23.032	14.718	8.314
Palencia	8.795	6.374	2.421
Salamanca	17.742	12.706	5.036
Segovia	9.323	6.756	2.567
Soria	5.170	3.867	1.303
Valladolid	21.287	14.703	6.584
Zamora	12.069	8.731	3.338
CATALUÑA	324.964	210.969	113.995
Barcelona	233.520	151.087	82.433
Gerona	36.175	23.734	12.441
Lérida	22.517	15.133	7.384
Tarragona	32.752	21.015	11.737
COM. VALENCIANA	194.260	124.023	70.237
Alicante	76.369	49.285	27.084
Castellón	23.050	13.786	9.264
Valencia	94.841	60.952	33.889
EXTREMADURA	56.053	38.251	17.802
Badajoz	34.360	23.657	10.703
Cáceres	21.693	14.594	7.099
GALICIA	139.533	80.715	58.818
La Coruña	56.946	32.587	24.359
Lugo	22.742	13.292	9.450
Ortense	15.838	9.677	6.161
Pontevedra	44.007	25.159	18.848
MADRID	238.261	155.022	83.239
Madrid	238.261	155.022	83.239
MURCIA	59.150	38.090	21.060
Murcia	59.150	38.090	21.060
NAVARRA	26.732	17.590	9.142
Navarra	26.732	17.590	9.142
PAIS VASCO	82.549	52.831	29.718
Álava	11.230	7.245	3.985
Guipúzcoa	27.754	17.348	10.406
Vizcaya	43.565	28.238	15.327
RIOJA (LA)	16.281	10.937	5.344
Rioja (La)	16.281	10.937	5.344
CEUTA	2.449	1.598	851
Ceuta	2.449	1.598	851
MELILLA	3.264	2.389	875
Melilla	3.264	2.389	875

**TRABAJADORES AUTÓNOMOS, PERSONAS FÍSICAS, EN LA SEGURIDAD SOCIAL,
SEGUN SEXO, POR COMUNIDAD AUTÓNOMA**

31/03/2018

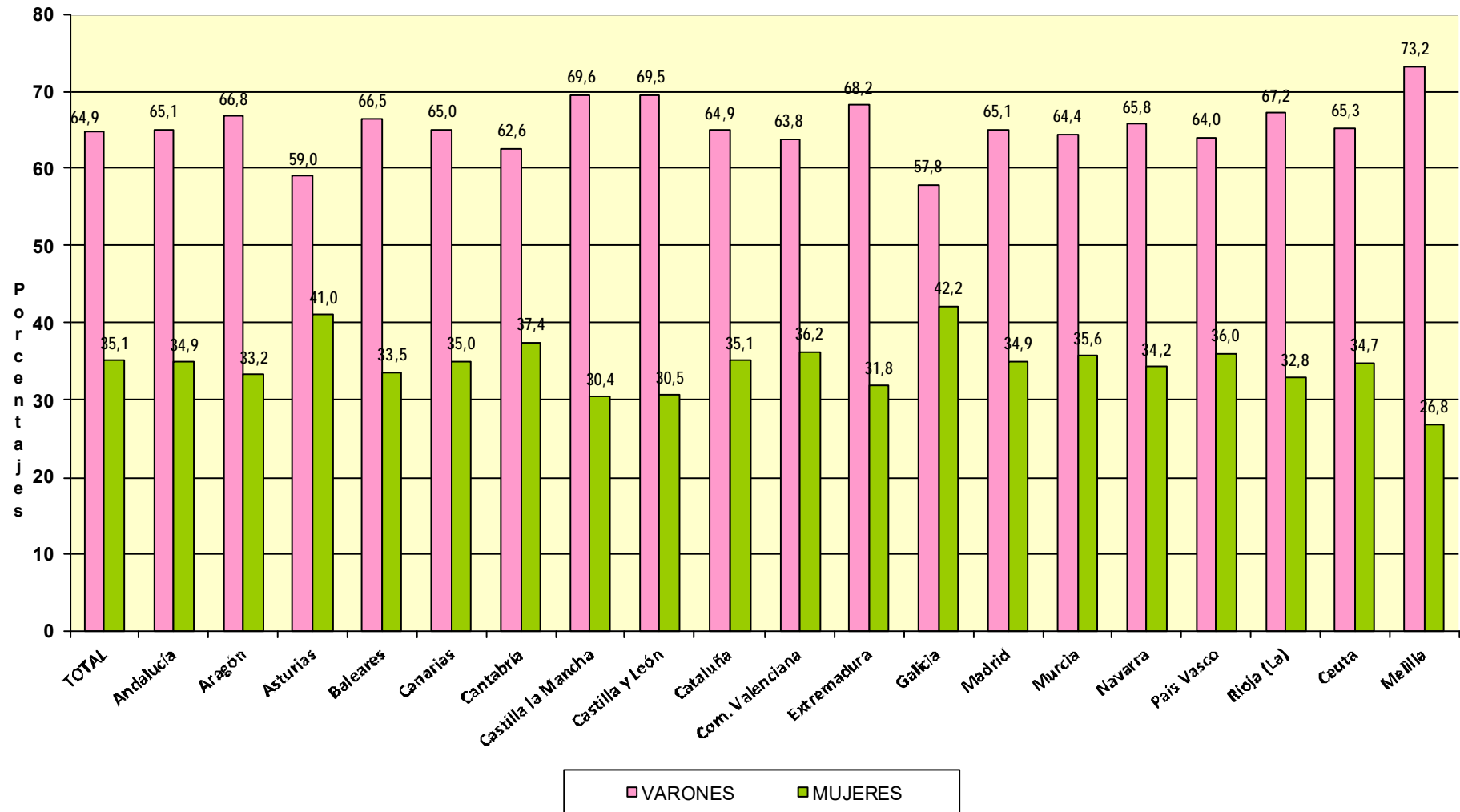

**TRABAJADORES AUTÓNOMOS, PERSONAS FÍSICAS, EN LA SEGURIDAD SOCIAL,
SEGÚN SEXO, POR SECTOR Y SECCIÓN DE ACTIVIDAD**

31/03/2018

Actividades Económicas (CNAE-2009)

SECTORES

TOTAL

1.-AGRICULTURA

2.-INDUSTRIA

3.-CONSTRUCCION

4.-SERVICIOS

<u>Total</u>	<u>Varones</u>	<u>Mujeres</u>
1.982.283	1.286.274	696.009
230.742	164.922	65.820
87.580	67.753	19.827
214.257	206.651	7.606
1.449.704	846.948	602.756

SECCIONES

TOTAL

	1.982.283	1.286.274	696.009
A AGRICULTURA, GANADERÍA, SILVICULTURA Y PESCA	230.742	164.922	65.820
B INDUSTRIAS EXTRACTIVAS	482	413	69
C INDUSTRIA MANUFACTURERA	85.816	66.370	19.446
D SUMIN. ENERGÍA ELÉCTRICA, GAS, VAPOR Y AIRE ACONDIC.	409	241	168
E SUMIN. AGUA, ACT. SANEAM., GEST. RESIDUOS Y DESCONTAMINACIÓN	873	729	144
F CONSTRUCCIÓN	214.257	206.651	7.606
G COMERCIO P/ MAYOR Y P/ MENOR; REPARACIÓN DE VEHÍCULOS	453.539	259.865	193.674
H TRANSPORTE Y ALMACENAMIENTO	142.671	131.865	10.806
I HOSTELERÍA	178.651	107.333	71.318
J INFORMACIÓN Y COMUNICACIONES	37.051	29.388	7.663
K ACTIVIDADES FINANCIERAS Y DE SEGUROS	41.869	23.423	18.446
L ACTIVIDADES INMOBILIARIAS	20.555	11.057	9.498
M ACTIVIDADES PROFESIONALES, CIENTÍFICAS Y TÉCNICAS	168.763	99.010	69.753
N ACTIVIDADES ADMINISTRATIVAS Y SERVICIOS AUXILIARES	76.477	45.764	30.713
O ADMINISTRACIÓN PÚBLICA Y DEFENSA; SEG. SOCIAL OBLIGATORIA	565	262	303
P EDUCACIÓN	61.002	25.798	35.204
Q ACTIVIDADES SANITARIAS Y DE SERVICIOS SOCIALES	74.219	29.586	44.633
R ACTIVIDADES ARTÍSTICAS, RECREATIVAS Y DE ENTRETENIMIENTO	45.850	28.655	17.195
S OTROS SERVICIOS	148.025	54.667	93.358
T ACT. DE LOS HOGARES COMO EMPLEADORES Y COMO PRODUCTORES	318	202	116
U ACT. DE ORGANIZACIONES Y ORGANISMOS EXTRATERRITORIALES	149	73	76

<u>DIVISION DE ACTIVIDAD (CNAE-2009)</u>		<u>Total</u>	<u>Varones</u>	<u>Mujeres</u>
TOTAL		1.982.283	1.286.274	696.009
A	01 AGRICULTURA, GANADERÍA, CAZA Y SERVICIOS RELACIONADOS	215.731	153.626	62.105
A	02 SILVICULTURA Y EXPLOTACIÓN FORESTAL	3.390	3.124	266
A	03 PESCA Y ACUICULTURA	11.621	8.172	3.449
B	05 EXTRACCIÓN DE ANTRACITA, HULLA Y LIGNITO	43	36	7
B	06 EXTRACCIÓN DE CRUDO DE PETRÓLEO Y GAS NATURAL	4	4	0
B	07 EXTRACCIÓN DE MINERALES METÁLICOS	14	12	2
B	08 OTRAS INDUSTRIAS EXTRACTIVAS	374	324	50
B	09 ACTIVIDADES DE APOYO A LAS INDUSTRIAS EXTRACTIVAS	47	37	10
C	10 INDUSTRIA DE LA ALIMENTACIÓN	11.659	7.950	3.709
C	11 FABRICACIÓN DE BEBIDAS	867	666	201
C	12 INDUSTRIA DEL TABACO	17	12	5
C	13 INDUSTRIA TEXTIL	2.883	1.400	1.483
C	14 CONFECCIÓN DE PRENDAS DE VESTIR	7.053	1.918	5.135
C	15 INDUSTRIA DEL CUERO Y DEL CALZADO	1.920	1.253	667
C	16 INDUSTRIA DE LA MADERA Y DEL CORCHO, CESTERÍA Y ESPARTERÍA	6.991	6.565	426
C	17 INDUSTRIA DEL PAPEL	342	222	120
C	18 ARTES GRÁFICAS Y REPRODUCCIÓN DE SOPORTES GRABADOS	7.460	5.367	2.093
C	19 COQUERÍAS Y REFINO DE PETRÓLEO	12	10	2
C	20 INDUSTRIA QUÍMICA	774	582	192
C	21 FABRICACIÓN DE PRODUCTOS FARMACÉUTICOS	30	19	11
C	22 FABRICACIÓN DE PRODUCTOS DE CAUCHO Y PLÁSTICOS	840	663	177
C	23 FABRICACIÓN DE OTROS PRODUCTOS MINERALES NO METÁLICOS	3.091	2.594	497
C	24 METALURGIA; FABRIC. PROD. DE HIERRO, ACERO Y FERROALEACIONES	1.958	1.863	95
C	25 FABRICACIÓN DE PROD. METÁLICOS, EXCEPTO MAQUINARIA Y EQUIPO	12.571	11.771	800
C	26 FABRICACIÓN DE PROD. INFORMÁTICOS, ELECTRÓNICOS Y ÓPTICOS	647	505	142
C	27 FABRICACIÓN DE MATERIAL Y EQUIPO ELÉCTRICO	385	261	124
C	28 FABRICACIÓN DE MAQUINARIA Y EQUIPO N.C.O.P.	2.676	2.440	236
C	29 FABRICACIÓN DE VEHÍCULOS DE MOTOR, REMOLQUES	307	253	54
C	30 FABRICACIÓN DE OTRO MATERIAL DE TRANSPORTE	479	443	36
C	31 FABRICACIÓN DE MUEBLES	6.214	5.828	386
C	32 OTRAS INDUSTRIAS MANUFACTURERAS	4.696	3.110	1.586
C	33 REPARACIÓN E INSTALACIÓN DE MAQUINARIA Y EQUIPO	11.944	10.675	1.269
D	35 SUMINISTRO DE ENERGÍA ELÉCTR., GAS, VAPOR Y AIRE ACONDICIONADO	409	241	168
E	36 CAPTACIÓN, DEPURACIÓN Y DISTRIBUCIÓN DE AGUA	125	109	16
E	37 RECOGIDA Y TRATAMIENTO DE AGUAS RESIDUALES	103	90	13
E	38 RECOGIDA, TRATAMIENTO Y ELIMINACIÓN DE RESIDUOS; VALORIZACIÓN	583	480	103
E	39 ACTIVIDADES DE DESCONTAM. Y OTROS SERV. DE GESTIÓN DE RESIDUOS	62	50	12
F	41 CONSTRUCCIÓN DE EDIFICIOS	57.256	53.999	3.257
F	42 INGENIERÍA CIVIL	3.632	3.481	151
F	43 ACTIVIDADES DE CONSTRUCCIÓN ESPECIALIZADA	153.369	149.171	4.198
G	45 VENTA Y REPARACIÓN DE VEHÍCULOS DE MOTOR Y MOTOCICLETAS	43.045	40.088	2.957
G	46 COMERCIO AL POR MAYOR E INTERMEDIARIOS DEL COMERCIO	84.825	62.911	21.914
G	47 COMERCIO AL POR MENOR	325.669	156.866	168.803
H	49 TRANSPORTE TERRESTRE Y POR TUBERÍA	133.389	124.021	9.368
H	50 TRANSPORTE MARÍTIMO Y POR VÍAS NAVEGABLES INTERIORES	355	322	33
H	51 TRANSPORTE AÉREO	230	219	11
H	52 ALMACENAMIENTO Y ACTIVIDADES ANEXAS AL TRANSPORTE	2.900	2.349	551
H	53 ACTIVIDADES POSTALES Y DE CORREOS	5.797	4.954	843
I	55 SERVICIOS DE ALOJAMIENTO	8.734	3.802	4.932
I	56 SERVICIOS DE COMIDAS Y BEBIDAS	169.917	103.531	66.386
J	58 EDICIÓN	4.083	3.015	1.068
J	59 ACTIV. CINEMATOGRAF., VIDEO Y PROGR. DE TV, SONIDO Y ED. MUSICAL	5.335	4.296	1.039
J	60 ACTIVIDADES DE PROGRAMACIÓN Y EMISIÓN DE RADIO Y TELEVISIÓN	603	455	148
J	61 TELECOMUNICACIONES	3.319	2.584	735
J	62 PROGRAMACIÓN, CONSULTORÍA Y ACTIV. RELAC. CON LA INFORMÁTICA	18.241	15.492	2.749
J	63 SERVICIOS DE INFORMACIÓN	5.470	3.546	1.924
K	64 SERVICIOS FINANCIEROS, EXCEPTO SEGUROS Y FONDOS DE PENSIONES	1.256	817	439
K	65 SEGUROS, REASEGUROS Y FONDOS DE PENSIONES,	2.024	1.162	862
K	66 ACTIVIDADES AUXIL.A LOS SERVICIOS FINANCIEROS Y A LOS SEGUROS	38.589	21.444	17.145
L	68 ACTIVIDADES INMOBILIARIAS	20.555	11.057	9.498
M	69 ACTIVIDADES JURÍDICAS Y DE CONTABILIDAD	43.172	25.203	17.969
M	70 ACTIV. DE LAS SEDES CENTRALES; CONSULTORÍA DE GESTIÓN EMPRESARIAL	13.823	8.072	5.751
M	71 SERVICIOS TÉCNICOS DE ARQUITECTURA E INGENIERÍA	34.482	25.568	8.914
M	72 INVESTIGACIÓN Y DESARROLLO	9.371	2.512	6.859
M	73 PUBLICIDAD Y ESTUDIOS DE MERCADO	15.980	9.233	6.747
M	74 OTRAS ACTIVIDADES PROFESIONALES, CIENTÍFICAS Y TÉCNICAS	45.265	24.747	20.518
M	75 ACTIVIDADES VETERINARIAS	6.670	3.675	2.995
N	77 ACTIVIDADES DE ALQUILER	10.181	7.450	2.731
N	78 ACTIVIDADES RELACIONADAS CON EL EMPLEO	1.083	446	637
N	79 ACTIVIDADES DE AGENCIAS DE VIAJES	9.215	4.439	4.776
N	80 ACTIVIDADES DE SEGURIDAD E INVESTIGACIÓN	1.277	1.012	265
N	81 SERVICIOS A EDIFICIOS Y ACTIVIDADES DE JARDINERÍA	30.405	18.140	12.265
N	82 ACTIVIDADES ADMINISTRATIVAS DE OFICINA Y OTRAS AUX. A EMPRESAS	24.316	14.277	10.039
O	84 ADMINISTRACIÓN PÚBLICA Y DEFENSA; SEGURIDAD SOCIAL OBLIGATORIA	565	262	303
P	85 EDUCACIÓN	61.002	25.798	35.204
Q	86 ACTIVIDADES SANITARIAS	71.734	29.107	42.627
Q	87 ASISTENCIA EN ESTABLECIMIENTOS RESIDENCIALES	444	120	324
Q	88 ACTIVIDADES DE SERVICIOS SOCIALES SIN ALOJAMIENTO	2.041	359	1.682
R	90 ACTIVIDADES DE CREACIÓN, ARTÍSTICAS Y ESPECTÁCULOS	25.229	15.963	9.266
R	91 ACTIVIDADES DE BIBLIOTECAS, ARCHIVOS, MUSEOS Y OTRAS CULTURALES	798	439	359
R	92 ACTIVIDADES DE JUEGOS DE AZAR Y APUESTAS	2.979	1.477	1.502
R	93 ACTIVIDADES DEPORTIVAS, RECREATIVAS Y DE ENTRETENIMIENTO	16.844	10.776	6.068
S	94 ACTIVIDADES ASOCIATIVAS	1.915	1.178	737
S	95 REPARACIÓN DE ORDENADORES, EFECTOS PERSONALES Y DE USO DOMÉSTICO	30.133	22.650	7.483
S	96 OTROS SERVICIOS PERSONALES	115.977	30.839	85.138
T	97 ACTIVIDADES DE LOS HOGARES COMO EMPLEADORES DE PERSONAL DOMÉSTICO	318	202	116
T	98 ACTIV. DE HOGARES COMO PRODUCT. DE BIENES Y SERVICIOS PARA USO PROPIO	0	0	0
U	99 ACTIVIDADES DE ORGANIZACIONES Y ORGANISMOS EXTRATERRITORIALES	149	73	76

**TRABAJADORES AUTÓNOMOS, PERSONAS FÍSICAS, EN LA SEGURIDAD SOCIAL,
SEGUN SEXO, POR SECTOR**

31/03/2018

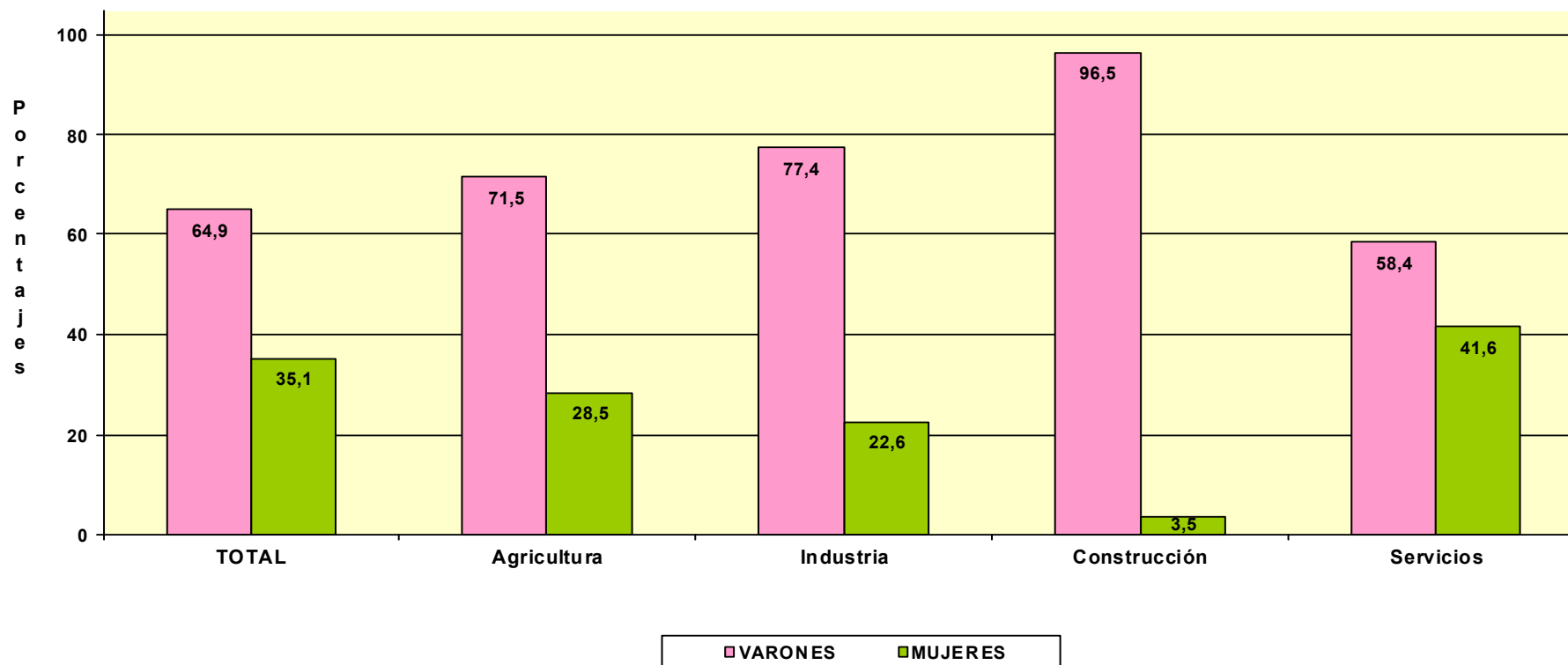

TRABAJADORES AUTÓNOMOS, PERSONAS FÍSICAS

Según Edad

TRABAJADORES AUTÓNOMOS, PERSONAS FÍSICAS EN ALTA EN LA SEGURIDAD SOCIAL, SEGUN EDAD, TRAMOS ESPECIALES, POR SEXO

31/03/2018

	<u>Total</u>	<u>%</u>	<u>De 16 a 30 años</u>	<u>%</u>	<u>De 31 a 35 años</u>	<u>%</u>	<u>De 36 a 49 años</u>	<u>%</u>	<u>De 50 años o más</u>	<u>%</u>
Total	1.982.283	100,0	164.093	100,0	185.022	100,0	811.344	100,0	821.824	100,0
VARONES	1.286.274	64,9	99.975	60,9	111.412	60,2	527.024	65,0	547.863	66,7
MUJERES	696.009	35,1	64.118	39,1	73.610	39,8	284.320	35,0	273.961	33,3

TRABAJADORES AUTÓNOMOS, PERSONAS FÍSICAS, EN LA SEGURIDAD SOCIAL, SEGUN EDAD, TRAMOS ESPECIALES, POR BASE DE COTIZACIÓN

31/03/2018

Base mínima: 919,80 €

Base mínima >47 años: 992,10 €

<u>Base de cotización</u>	<u>Total</u>	<u>%</u>	<u>De 16 a 30 años</u>	<u>%</u>	<u>De 31 a 35 años</u>	<u>%</u>	<u>De 36 a 49 años</u>	<u>%</u>	<u>De 50 años o más</u>	<u>%</u>
Total	1.982.283	100,0	164.093	100,0	185.022	100,0	811.344	100,0	821.824	100,0
BASE MÍNIMA	1.697.043	85,6	161.178	98,2	179.011	96,8	741.660	91,4	615.194	74,9
ENTRE B.MÍNIMA Y 1,5 B.MÍNIMA	122.620	6,2	2.533	1,5	5.039	2,7	45.953	5,7	69.095	8,4
ENTRE 1,5 B.MÍNIMA Y 2 B. MÍNIMA	63.992	3,2	315	0,2	736	0,4	13.707	1,7	49.234	6,0
ENTRE 2 B.MÍNIMA Y 3 B. MÍNIMA	84.060	4,2	34	0,0	177	0,1	7.701	0,9	76.148	9,3
MÁS DE 3 VECES B. MÍNIMA	14.568	0,7	33	0,0	59	0,0	2.323	0,3	12.153	1,5

**TRABAJADORES AUTÓNOMOS, PERSONAS FÍSICAS, EN LA SEGURIDAD SOCIAL,
SEGUN EDAD, POR NACIONALIDAD**

31/03/2018

	<u>Total</u>	<u>Menor de 25 años</u>	<u>De 25 a 39 años</u>	<u>De 40 a 54 años</u>	<u>De 55 años o más</u>
Total	1.982.283	37.998	514.448	909.050	520.787
ESPAÑA	1.784.554	31.423	434.510	822.228	496.393
EXTRANJERO	197.729	6.575	79.938	86.822	24.394

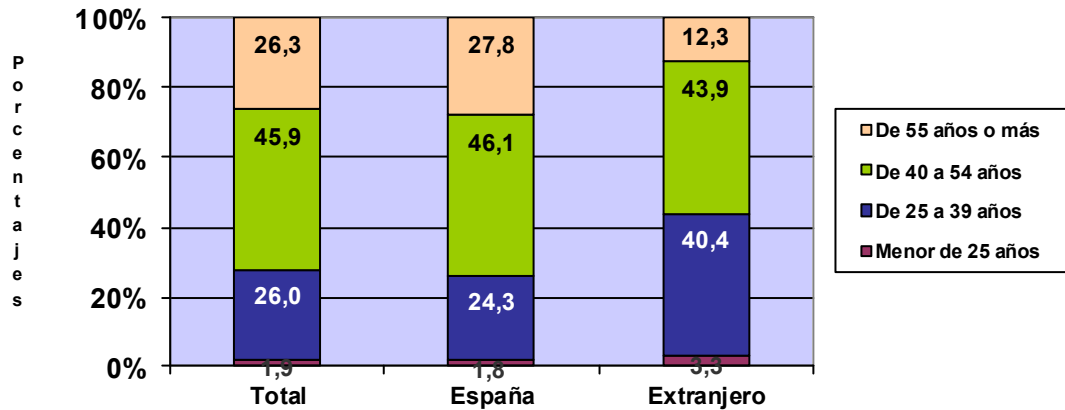

**TRABAJADORES AUTÓNOMOS, PERSONAS FÍSICAS, EXTRANJEROS , SEGUN
EDAD, POR CONTINENTE**

<u>Continente</u>	<u>Total</u>	<u>Menor de 25 años</u>	<u>De 25 a 39 años</u>	<u>De 40 a 54 años</u>	<u>De 55 años o más</u>
Total	197.729	6.575	79.938	86.822	24.394
EUROPA UE	69.130	1.346	19.774	32.416	15.594
EUROPA RESTO	36.211	1.425	17.688	14.976	2.122
AFRICA	20.776	874	10.361	8.362	1.179
AMERICA CENTRAL	2.249	76	1.084	934	155
AMERICA DEL NORTE	2.484	21	904	1.018	541
AMERICA DEL SUR	28.022	1.003	13.582	11.213	2.224
ASIA	38.027	1.809	16.295	17.508	2.415
OCEANIA	412	9	154	194	55
DESCONOCIDO	418	12	96	201	109

TRABAJADORES AUTÓNOMOS, PERSONAS FÍSICAS, EN LA SEGURIDAD SOCIAL, SEGUN EDAD, POR BASE DE COTIZACIÓN

31/03/2018

Base Mínima: 919,80 €

	Total	Menor de 25 años	De 25 a 39 años	De 40 a 54 años	De 55 años o más
Total	1.982.283	37.998	514.448	909.050	520.787
BASE MÍNIMA	1.697.043	37.519	496.522	792.650	370.352
ENTRE B.MÍNIMA Y 1,5 B.MÍNIMA	122.620	437	14.632	63.787	43.764
ENTRE 1,5 B.MÍNIMA Y 2 B. MÍNIMA	63.992	37	2.415	26.520	35.020
ENTRE 2 B.MÍNIMA Y 3 B. MÍNIMA	84.060	2	617	21.572	61.869
MÁS DE 3 VECES B. MÍNIMA	14.568	3	262	4.521	9.782

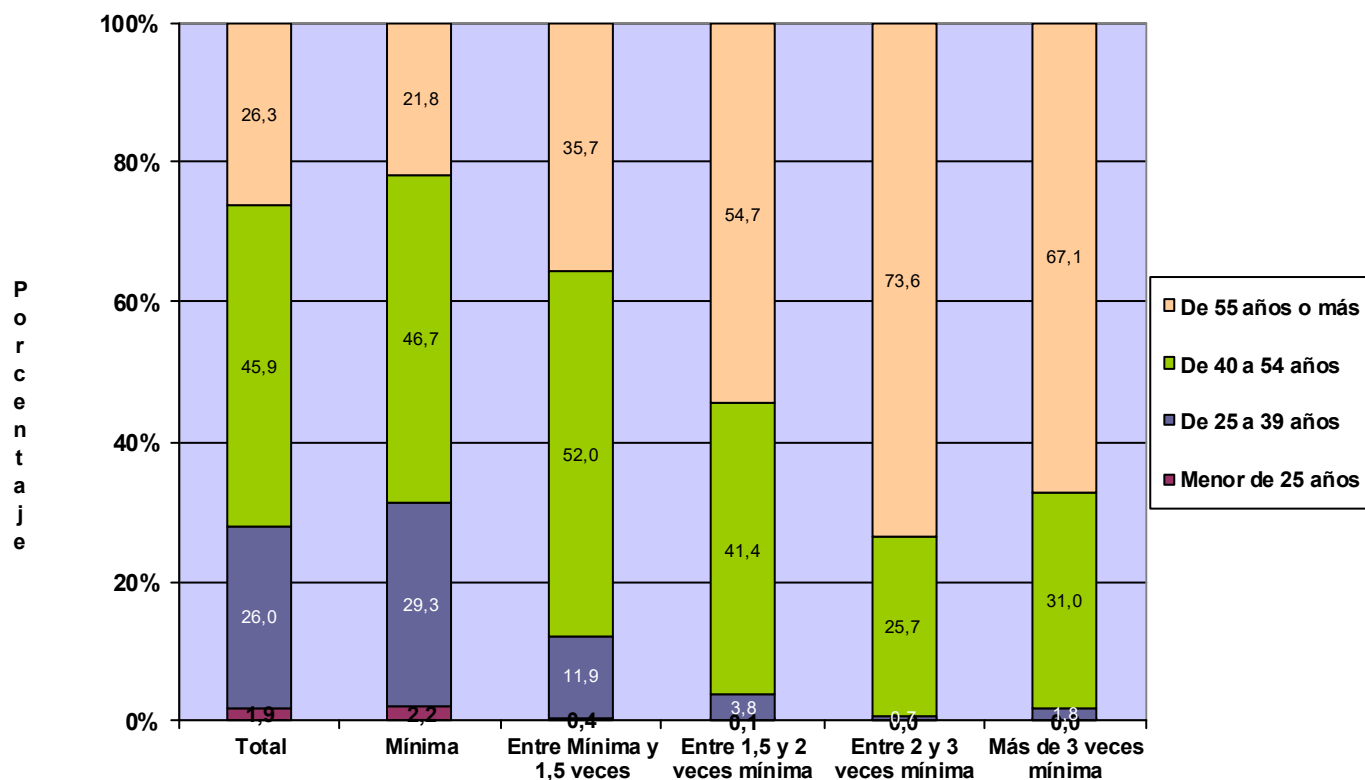

**TRABAJADORES AUTÓNOMOS, PERSONAS FÍSICAS, EN LA SEGURIDAD SOCIAL,
SEGUN EDAD, POR COMUNIDAD AUTÓNOMA Y PROVINCIA**
31/03/2018

<u>Com.Autónoma/Provincia</u>	<u>Total</u>	<u>Menor de 25 años</u>	<u>De 25 a 39 años</u>	<u>De 40 a 54 años</u>	<u>De 55 años o más</u>
Total	1.982.283	37.998	514.448	909.050	520.787
ANDALUCIA	349.247	8.498	102.104	160.330	78.315
Almería	40.833	1.146	11.729	18.064	9.894
Cádiz	40.777	873	12.343	19.131	8.430
Córdoba	32.990	741	8.818	15.014	8.417
Granada	43.060	974	12.869	19.540	9.677
Huelva	18.506	475	5.581	8.607	3.843
Jaén	27.856	746	7.637	12.473	7.000
Málaga	74.389	1.770	21.647	34.475	16.497
Sevilla	70.836	1.773	21.480	33.026	14.557
ARAGON	62.739	1.211	13.950	28.324	19.254
Huesca	15.189	248	3.228	6.656	5.057
Teruel	9.506	164	1.915	4.172	3.255
Zaragoza	38.044	799	8.807	17.496	10.942
ASTURIAS	47.651	664	10.893	22.380	13.714
Asturias	47.651	664	10.893	22.380	13.714
BALEARES	51.573	807	14.005	23.823	12.938
Baleares	51.573	807	14.005	23.823	12.938
CANARIAS	83.024	1.384	22.727	38.770	20.143
Las Palmas	43.659	737	11.655	20.524	10.743
S.C.Tenerife	39.365	647	11.072	18.246	9.400
CANTABRIA	27.184	345	6.324	12.582	7.933
Cantabria	27.184	345	6.324	12.582	7.933
CASTILLA LA MANCHA	92.635	1.975	24.134	41.900	24.626
Albacete	16.939	373	4.429	7.774	4.363
Ciudad Real	23.671	543	6.423	10.358	6.347
Cuenca	13.154	240	2.986	5.905	4.023
Guadalajara	9.603	152	2.398	4.558	2.495
Toledo	29.268	667	7.898	13.305	7.398
CASTILLA Y LEON	124.734	1.542	24.940	55.692	42.560
Ávila	9.815	135	1.950	4.377	3.353
Burgos	17.501	186	3.378	7.727	6.210
León	23.032	274	4.785	10.271	7.702
Palencia	8.795	99	1.680	3.757	3.259
Salamanca	17.742	271	3.684	7.968	5.819
Segovia	9.323	115	1.797	4.159	3.252
Soria	5.170	43	979	2.253	1.895
Valladolid	21.287	297	4.508	9.860	6.622
Zamora	12.069	122	2.179	5.320	4.448
CATALUÑA	324.964	6.686	83.664	148.549	86.065
Barcelona	233.520	4.956	61.816	107.666	59.082
Gerona	36.175	582	8.654	16.189	10.750
Lérida	22.517	502	5.073	9.671	7.271
Tarragona	32.752	646	8.121	15.023	8.962
COM. VALENCIANA	194.260	3.653	52.389	91.265	46.953
Alicante	76.369	1.460	20.378	35.783	18.748
Castellón	23.050	378	5.944	10.594	6.134
Valencia	94.841	1.815	26.067	44.888	22.071
EXTREMADURA	56.053	1.280	16.013	24.509	14.251
Badajoz	34.360	855	10.156	15.000	8.349
Cáceres	21.693	425	5.857	9.509	5.902
GALICIA	139.533	1.787	32.083	63.475	42.188
La Coruña	56.946	662	13.340	26.001	16.943
Lugo	22.742	251	4.449	9.992	8.050
Orense	15.838	245	3.742	6.847	5.004
Pontevedra	44.007	629	10.552	20.635	12.191
MADRID	238.261	4.916	65.935	109.288	58.122
Madrid	238.261	4.916	65.935	109.288	58.122
MURCIA	59.150	1.313	16.520	27.206	14.111
Murcia	59.150	1.313	16.520	27.206	14.111
NAVARRA	26.732	365	5.650	12.509	8.208
Navarra	26.732	365	5.650	12.509	8.208
PAIS VASCO	82.549	1.090	17.836	38.798	24.825
Álava	11.230	139	2.316	5.176	3.599
Guipúzcoa	27.754	372	5.747	13.227	8.408
Vizcaya	43.565	579	9.773	20.395	12.818
RIOJA (LA)	16.281	269	3.583	7.250	5.179
Rioja (La)	16.281	269	3.583	7.250	5.179
CEUTA	2.449	60	666	1.101	622
Ceuta	2.449	60	666	1.101	622
MELILLA	3.264	153	1.032	1.299	780
Melilla	3.264	153	1.032	1.299	780

TRABAJADORES AUTÓNOMOS, PERSONAS FÍSICAS, EN LA SEGURIDAD SOCIAL, SEGUN EDAD, POR COMUNIDAD AUTÓNOMA

31/03/2018

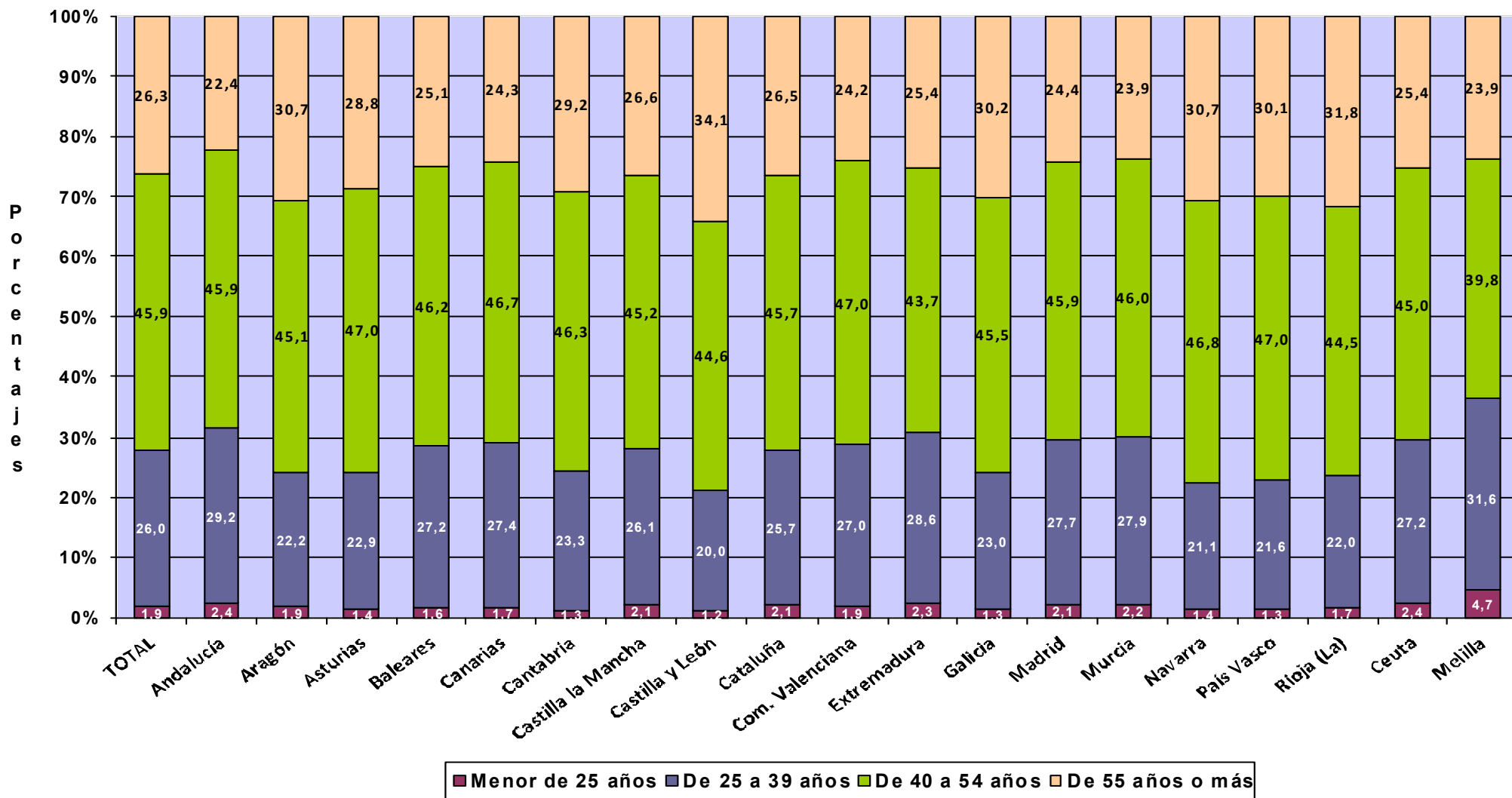

Actividades Económicas (CNAE-2009)

SECTORES

	<u>Total</u>	<u>Menor de 25 años</u>	<u>De 25 a 39 años</u>	<u>De 40 a 54 años</u>	<u>De 55 años o más</u>
Total	1.982.283	37.998	514.448	909.050	520.787
1.-AGRICULTURA	230.742	4.228	41.598	97.966	86.950
2.-INDUSTRIA	87.580	1.097	18.275	39.422	28.786
3.-CONSTRUCCION	214.257	2.838	56.108	110.131	45.180
4.-SERVICIOS	1.449.704	29.835	398.467	661.531	359.871

SECCIONES

	<u>Total</u>	<u>Menor de 25 años</u>	<u>De 25 a 39 años</u>	<u>De 40 a 54 años</u>	<u>De 55 años o más</u>
Total	1.982.283	37.998	514.448	909.050	520.787
A AGRICULTURA, GANADERÍA, SILVICULTURA Y PESCA	230.742	4.228	41.598	97.966	86.950
B INDUSTRIAS EXTRACTIVAS	482	11	93	200	178
C INDUSTRIA MANUFACTURERA	85.816	1.062	17.939	38.607	28.208
D SUMIN. ENERGÍA ELÉCTRICA, GAS, VAPOR Y AIRE ACONDIC.	409	12	67	184	146
E SUMIN. AGUA, ACT. SANEAM., GEST. RESIDUOS Y DESCONTAMINACIÓN	873	12	176	431	254
F CONSTRUCCIÓN	214.257	2.838	56.108	110.131	45.180
G COMERCIO P/ MAYOR Y P/ MENOR; REPARACIÓN DE VEHÍCULOS	453.539	8.934	104.103	208.960	131.542
H TRANSPORTE Y ALMACENAMIENTO	142.671	3.013	28.152	70.807	40.699
I HOSTELERÍA	178.651	4.237	44.425	81.330	48.659
J INFORMACIÓN Y COMUNICACIONES	37.051	1.156	15.621	16.133	4.141
K ACTIVIDADES FINANCIERAS Y DE SEGUROS	41.869	757	10.406	19.913	10.793
L ACTIVIDADES INMOBILIARIAS	20.555	297	4.655	10.295	5.308
M ACTIVIDADES PROFESIONALES, CIENTÍFICAS Y TÉCNICAS	168.763	2.297	53.788	80.734	31.944
N ACTIVIDADES ADMINISTRATIVAS Y SERVICIOS AUXILIARES	76.477	1.873	19.841	37.056	17.707
O ADMINISTRACIÓN PÚBLICA Y DEFENSA; SEG. SOCIAL OBLIGATORIA	565	8	166	248	143
P EDUCACIÓN	61.002	961	20.943	27.653	11.445
Q ACTIVIDADES SANITARIAS Y DE SERVICIOS SOCIALES	74.219	1.637	32.085	25.287	15.210
R ACTIVIDADES ARTÍSTICAS, RECREATIVAS Y DE ENTRETENIMIENTO	45.850	1.274	16.902	18.903	8.771
S OTROS SERVICIOS	148.025	3.378	47.240	63.997	33.410
T ACT. DE LOS HOGARES COMO EMPLEADORES Y COMO PRODUCTORES	318	2	87	159	70
U ACT. DE ORGANIZACIONES Y ORGANISMOS EXTRATERRITORIALES	149	11	53	56	29

DIVISIÓN DE ACTIVIDAD (CNAE-2009)

Total Menor de 25 años De 25 a 39 años De 40 a 54 años De 55 años o más

Total		1.982.283	37.998	514.448	909.050	520.787
A 01	AGRICULTURA, GANADERÍA, CAZA Y SERVICIOS RELACIONADOS	215.731	3.989	38.006	90.341	83.395
A 02	SILVICULTURA Y EXPLOTACIÓN FORESTAL	3.390	116	1.215	1.459	600
A 03	PESCA Y ACUICULTURA	11.621	123	2.377	6.166	2.955
B 05	EXTRACCIÓN DE ANTRACITA, HULLA Y LIGNITO	43	1	2	16	24
B 06	EXTRACCIÓN DE CRUDO DE PETRÓLEO Y GAS NATURAL	4	0	0	2	2
B 07	EXTRACCIÓN DE MINERALES METÁLICOS	14	0	1	6	7
B 08	OTRAS INDUSTRIAS EXTRACTIVAS	374	9	72	162	131
B 09	ACTIVIDADES DE APOYO A LAS INDUSTRIAS EXTRACTIVAS	47	1	18	14	14
C 10	INDUSTRIA DE LA ALIMENTACIÓN	11.659	125	1.814	5.039	4.681
C 11	FABRICACIÓN DE BEBIDAS	867	9	191	417	250
C 12	INDUSTRIA DEL TABACO	17	0	4	4	9
C 13	INDUSTRIA TEXTIL	2.883	49	579	1.335	920
C 14	CONFECCIÓN DE PRENDAS DE VESTIR	7.053	112	1.457	3.184	2.300
C 15	INDUSTRIA DEL CUERO Y DEL CALZADO	1.920	28	329	851	712
C 16	INDUSTRIA DE LA MADERA Y DEL CORCHO, CESTERÍA Y ESPARTERÍA	6.991	60	1.056	2.961	2.914
C 17	INDUSTRIA DEL PAPEL	342	4	63	143	132
C 18	ARTES GRÁFICAS Y REPRODUCCIÓN DE SOPORTES GRABADOS	7.460	122	2.240	3.572	1.526
C 19	COQUERÍAS Y REFINO DE PETRÓLEO	12	0	2	5	5
C 20	INDUSTRIA QUÍMICA	774	5	129	317	323
C 21	FABRICACIÓN DE PRODUCTOS FARMACÉUTICOS	30	0	3	12	15
C 22	FABRICACIÓN DE PRODUCTOS DE CAUCHO Y PLÁSTICOS	840	15	148	345	332
C 23	FABRICACIÓN DE OTROS PRODUCTOS MINERALES NO METÁLICOS	3.091	18	451	1.431	1.191
C 24	METALURGIA; FABRIC. PROD. DE HIERRO, ACERO Y FERROALEACIONES	1.958	6	86	710	1.156
C 25	FABRICACIÓN DE PROD. METÁLICOS, EXCEPTO MAQUINARIA Y EQUIPO	12.571	160	3.145	5.819	3.447
C 26	FABRICACIÓN DE PROD. INFORMÁTICOS, ELECTRÓNICOS Y ÓPTICOS	647	18	195	274	160
C 27	FABRICACIÓN DE MATERIAL Y EQUIPO ELÉCTRICO	385	8	73	169	135
C 28	FABRICACIÓN DE MAQUINARIA Y EQUIPO N.C.O.P.	2.676	13	297	1.050	1.316
C 29	FABRICACIÓN DE VEHÍCULOS DE MOTOR, REMOLQUES	307	8	65	127	107
C 30	FABRICACIÓN DE OTRO MATERIAL DE TRANSPORTE	479	7	83	227	162
C 31	FABRICACIÓN DE MUEBLES	6.214	30	1.032	2.846	2.306
C 32	OTRAS INDUSTRIAS MANUFACTURERAS	4.696	57	1.325	2.223	1.091
C 33	REPARACIÓN E INSTALACIÓN DE MAQUINARIA Y EQUIPO	11.944	208	3.172	5.546	3.018
D 35	SUMINISTRO DE ENERGÍA ELÉCTR., GAS, VAPOR Y AIRE ACONDICIONADO	409	12	67	184	146
E 36	CAPTACIÓN, DEPURACIÓN Y DISTRIBUCIÓN DE AGUA	125	0	17	65	43
E 37	RECOGIDA Y TRATAMIENTO DE AGUAS RESIDUALES	103	2	23	54	24
E 38	RECOGIDA, TRATAMIENTO Y ELIMINACIÓN DE RESIDUOS; VALORIZACIÓN	583	9	116	288	170
E 39	ACTIVIDADES DE DESCAM. Y OTROS SERV. DE GESTIÓN DE RESIDUOS	62	1	20	24	17
F 41	CONSTRUCCIÓN DE EDIFICIOS	57.256	934	15.094	29.225	12.003
F 42	INGENIERÍA CIVIL	3.632	24	649	2.196	763
F 43	ACTIVIDADES DE CONSTRUCCIÓN ESPECIALIZADA	153.369	1.880	40.365	78.710	32.414
G 45	VENTA Y REPARACIÓN DE VEHÍCULOS DE MOTOR Y MOTOCICLETAS	43.045	868	12.700	17.692	11.785
G 46	COMERCIO AL POR MAYOR E INTERMEDIARIOS DEL COMERCIO	84.825	1.943	17.108	40.337	25.437
G 47	COMERCIO AL POR MENOR	325.669	6.123	74.295	150.931	94.320
H 49	TRANSPORTE TERRESTRE Y POR TUBERÍA	133.389	2.151	24.685	67.257	39.296
H 50	TRANSPORTE MARÍTIMO Y POR VÍAS NAVEGABLES INTERIORES	355	4	72	193	86
H 51	TRANSPORTE AÉREO	230	20	114	71	25
H 52	ALMACENAMIENTO Y ACTIVIDADES ANEXAS AL TRANSPORTE	2.900	162	857	1.159	722
H 53	ACTIVIDADES POSTALES Y DE CORREOS	5.797	676	2.424	2.127	570
I 55	SERVICIOS DE ALOJAMIENTO	8.734	98	1.405	3.902	3.329
I 56	SERVICIOS DE COMIDAS Y BEBIDAS	169.917	4.139	43.020	77.428	45.330
J 58	EDICIÓN	4.083	62	1.045	1.868	1.108
J 59	ACTIV. CINEMATOGRAF., VIDEO Y PROGR. DE TV, SONIDO Y ED. MUSICAL	5.335	242	2.510	2.019	564
J 60	ACTIVIDADES DE PROGRAMACIÓN Y EMISIÓN DE RADIO Y TELEVISIÓN	603	31	219	259	94
J 61	TELECOMUNICACIONES	3.319	188	1.459	1.394	278
J 62	PROGRAMACIÓN, CONSULTORÍA Y ACTIV. RELAC. CON LA INFORMÁTICA	18.241	453	8.361	8.083	1.344
J 63	SERVICIOS DE INFORMACIÓN	5.470	180	2.027	2.510	753
K 64	SERVICIOS FINANCIEROS, EXCEPTO SEGUROS Y FONDOS DE PENSIONES	1.256	32	374	636	214
K 65	SEGUROS, REASEGUROS Y FONDOS DE PENSIONES,	2.024	29	295	867	833
K 66	ACTIVIDADES AUXIL. A LOS SERVICIOS FINANCIEROS Y A LOS SEGUROS	38.589	696	9.737	18.410	9.746
L 68	ACTIVIDADES INMOBILIARIAS	20.555	297	4.655	10.295	5.308
M 69	ACTIVIDADES JURÍDICAS Y DE CONTABILIDAD	43.172	171	7.218	22.713	13.070
M 70	ACTIV. DE LAS SEDES CENTRALES; CONSULTORÍA DE GESTIÓN EMPRESARIAL	13.823	217	3.830	7.139	2.637
M 71	SERVICIOS TÉCNICOS DE ARQUITECTURA E INGENIERÍA	34.482	239	12.830	16.382	5.031
M 72	INVESTIGACIÓN Y DESARROLLO	9.371	94	3.915	3.807	1.555
M 73	PUBLICIDAD Y ESTUDIOS DE MERCADO	15.980	486	6.188	7.146	2.160
M 74	OTRAS ACTIVIDADES PROFESIONALES, CIENTÍFICAS Y TÉCNICAS	45.265	1.038	17.856	19.973	6.398
M 75	ACTIVIDADES VETERINARIAS	6.670	52	1.951	3.574	1.093
N 77	ACTIVIDADES DE ALQUILER	10.181	83	1.522	5.146	3.430
N 78	ACTIVIDADES RELACIONADAS CON EL EMPLEO	1.083	14	250	542	277
N 79	ACTIVIDADES DE AGENCIAS DE VIAJES	9.215	202	2.966	4.411	1.636
N 80	ACTIVIDADES DE SEGURIDAD E INVESTIGACIÓN	1.277	33	405	599	240
N 81	SERVICIOS A EDIFICIOS Y ACTIVIDADES DE JARDINERÍA	30.405	584	7.228	14.854	7.739
N 82	ACTIVIDADES ADMINISTRATIVAS DE OFICINA Y OTRAS AUX. A EMPRESAS	24.316	957	7.470	11.504	4.385
O 84	ADMINISTRACIÓN PÚBLICA Y DEFENSA; SEGURIDAD SOCIAL OBLIGATORIA	565	8	166	248	143
P 85	EDUCACIÓN	61.002	961	20.943	27.653	11.445
Q 86	ACTIVIDADES SANITARIAS	71.734	1.595	31.231	24.259	14.649
Q 87	ASISTENCIA EN ESTABLECIMIENTOS RESIDENCIALES	444	10	117	172	145
Q 88	ACTIVIDADES DE SERVICIOS SOCIALES SIN ALOJAMIENTO	2.041	32	737	856	416
R 90	ACTIVIDADES DE CREACIÓN, ARTÍSTICAS Y ESPECTÁCULOS	25.229	595	8.774	10.525	5.335
R 91	ACTIVIDADES DE BIBLIOTECAS, ARCHIVOS, MUSEOS Y OTRAS CULTURALES	798	15	219	399	165
R 92	ACTIVIDADES DE JUEGOS DE AZAR Y APUESTAS	2.979	28	479	1.517	955
R 93	ACTIVIDADES DEPORTIVAS, RECREATIVAS Y DE ENTRETENIMIENTO	16.844	636	7.430	6.462	2.316
S 94	ACTIVIDADES ASOCIATIVAS	1.915	14	267	703	931
S 95	REPARACIÓN DE ORDENADORES, EFECTOS PERSONALES Y DE USO DOMÉSTICO	30.133	166	3.306	11.978	14.683
S 96	OTROS SERVICIOS PERSONALES	115.977	3.198	43.667	51.316	17.796
T 97	ACTIVIDADES DE LOS HOGARES COMO EMPLEADORES DE PERSONAL DOMÉSTICO	318	2	87	159	70
U 99	ACTIVIDADES DE ORGANIZACIONES Y ORGANISMOS EXTRATERRITORIALES	149	11	53	56	29

**TRABAJADORES AUTÓNOMOS, PERSONAS FÍSICAS, EN LA SEGURIDAD SOCIAL,
SEGUN EDAD, POR SECTOR**

31/03/2018

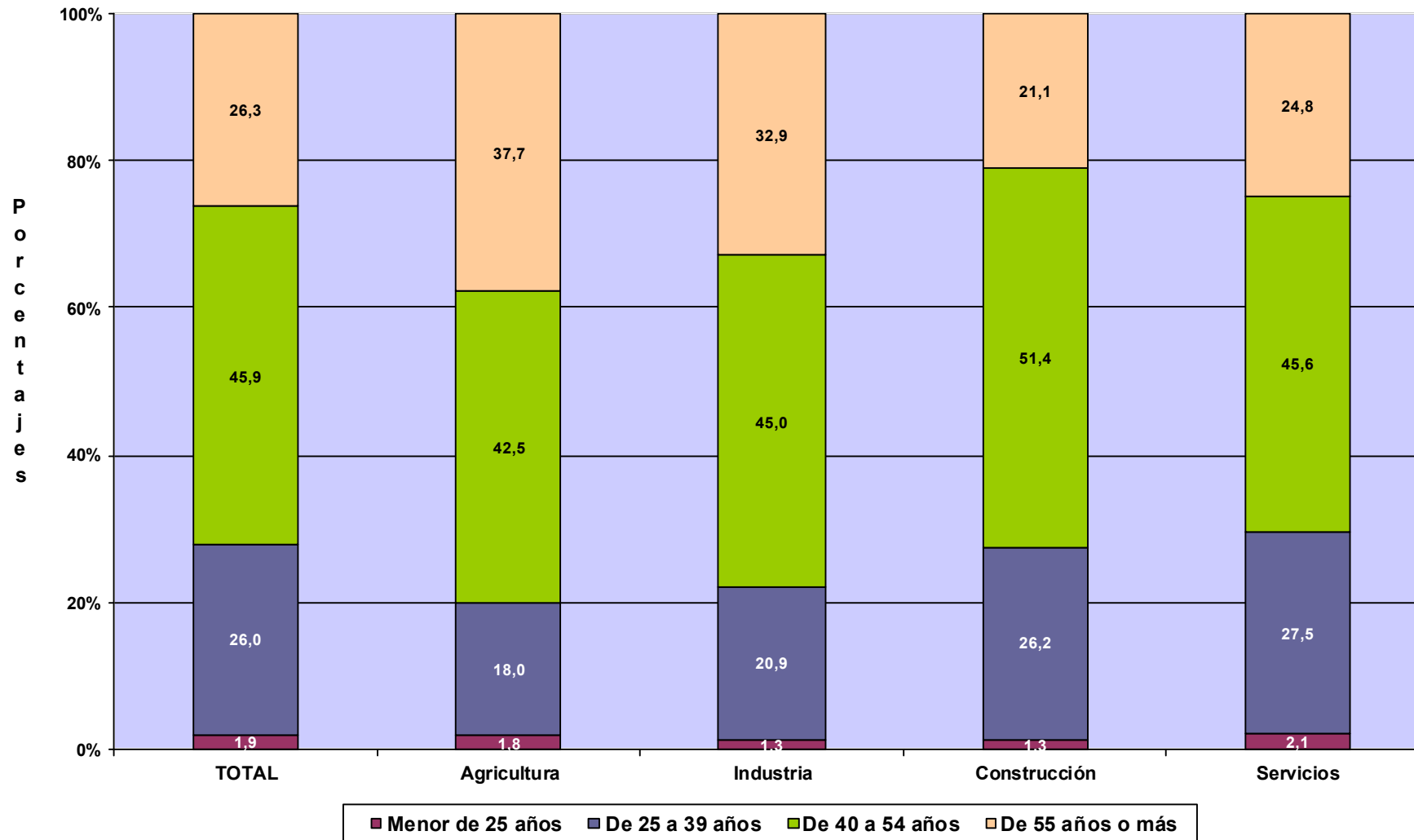

TRABAJADORES AUTÓNOMOS, PERSONAS FÍSICAS

Según Nacionalidad

TRABAJADORES AUTÓNOMOS, PERSONAS FÍSICAS, EN LA SEGURIDAD SOCIAL, SEGUN NACIONALIDAD, POR EDAD 31/03/2018

	<u>Total</u>	<u>España</u>	<u>Extranjero</u>
Total	1.982.283	1.784.554	197.729
MENOR DE 25 AÑOS	37.998	31.423	6.575
DE 25 A 39 AÑOS	514.448	434.510	79.938
DE 40 A 54 AÑOS	909.050	822.228	86.822
DE 55 AÑOS O MAS	520.787	496.393	24.394

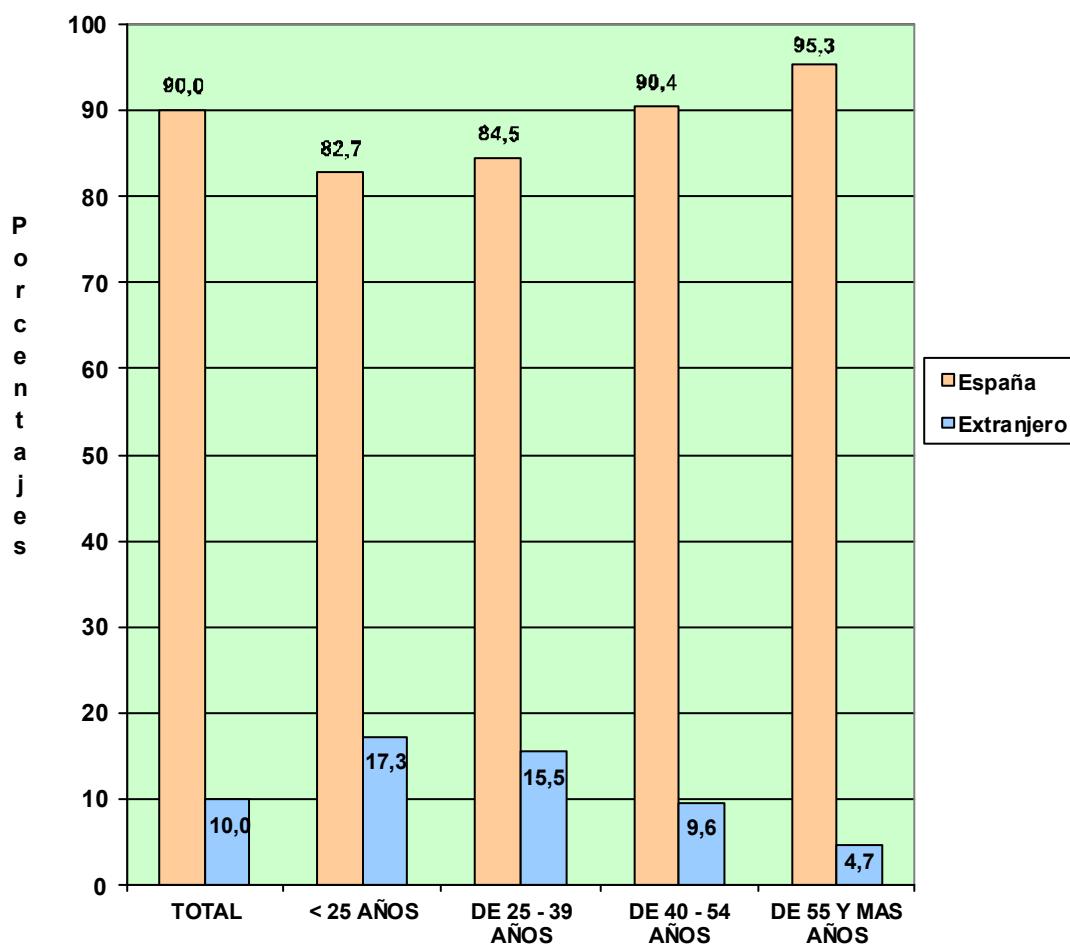

**TRABAJADORES AUTÓNOMOS, PERSONAS FÍSICAS, EN LA SEGURIDAD SOCIAL,
SEGÚN NACIONALIDAD, POR COMUNIDAD AUTÓNOMA Y PROVINCIA**
31/03/2018

<u>Com. Autónoma / Provincia</u>	<u>Total</u>	<u>España</u>	<u>Extranjero</u>
Total	1.982.283	1.784.554	197.729
ANDALUCIA	349.247	320.906	28.341
Almería	40.833	37.055	3.778
Cádiz	40.777	38.483	2.294
Córdoba	32.990	32.298	692
Granada	43.060	39.865	3.195
Huelva	18.506	17.459	1.047
Jaén	27.856	27.251	605
Málaga	74.389	60.607	13.782
Sevilla	70.836	67.888	2.948
ARAGON	62.739	58.038	4.701
Huesca	15.189	14.550	639
Teruel	9.506	9.091	415
Zaragoza	38.044	34.397	3.647
ASTURIAS	47.651	45.985	1.666
Asturias	47.651	45.985	1.666
BALEARES	51.573	39.877	11.696
Baleares	51.573	39.877	11.696
CANARIAS	83.024	67.374	15.650
Las Palmas	43.659	35.520	8.139
S. C. Tenerife	39.365	31.854	7.511
CANTABRIA	27.184	25.831	1.353
Cantabria	27.184	25.831	1.353
CASTILLA LA MANCHA	92.635	87.608	5.027
Albacete	16.939	16.360	579
Ciudad Real	23.671	22.818	853
Cuenca	13.154	12.616	538
Guadalajara	9.603	8.535	1.068
Toledo	29.268	27.279	1.989
CASTILLA Y LEON	124.734	120.381	4.353
Ávila	9.815	9.531	284
Burgos	17.501	16.573	928
León	23.032	22.348	684
Palencia	8.795	8.576	219
Salamanca	17.742	17.216	526
Segovia	9.323	8.884	439
Soria	5.170	4.979	191
Valladolid	21.287	20.457	830
Zamora	12.069	11.817	252
CATALUÑA	324.964	282.389	42.575
Barcelona	233.520	201.107	32.413
Gerona	36.175	31.493	4.682
Lérida	22.517	20.875	1.642
Tarragona	32.752	28.914	3.838
COM. VALENCIANA	194.260	167.350	26.910
Alicante	76.369	62.368	14.001
Castellón	23.050	20.452	2.598
Valencia	94.841	84.530	10.311
EXTREMADURA	56.053	54.754	1.299
Badajoz	34.360	33.562	798
Cáceres	21.693	21.192	501
GALICIA	139.533	135.580	3.953
La Coruña	56.946	55.442	1.504
Lugo	22.742	22.291	451
Orense	15.838	15.217	621
Pontevedra	44.007	42.630	1.377
MADRID	238.261	203.080	35.181
Madrid	238.261	203.080	35.181
MURCIA	59.150	54.078	5.072
Murcia	59.150	54.078	5.072
NAVARRA	26.732	25.183	1.549
Navarra	26.732	25.183	1.549
PAIS VASCO	82.549	76.233	6.316
Álava	11.230	10.377	853
Guipúzcoa	27.754	25.788	1.966
Vizcaya	43.565	40.068	3.497
RIOJA (LA)	16.281	15.196	1.085
Rioja (La)	16.281	15.196	1.085
CEUTA	2.449	2.202	247
Ceuta	2.449	2.202	247
MELILLA	3.264	2.509	755
Melilla	3.264	2.509	755

**TRABAJADORES AUTÓNOMOS, PERSONAS FÍSICAS, EN LA SEGURIDAD SOCIAL,
SEGÚN NACIONALIDAD, POR COMUNIDAD AUTÓNOMA**

31/03/2018

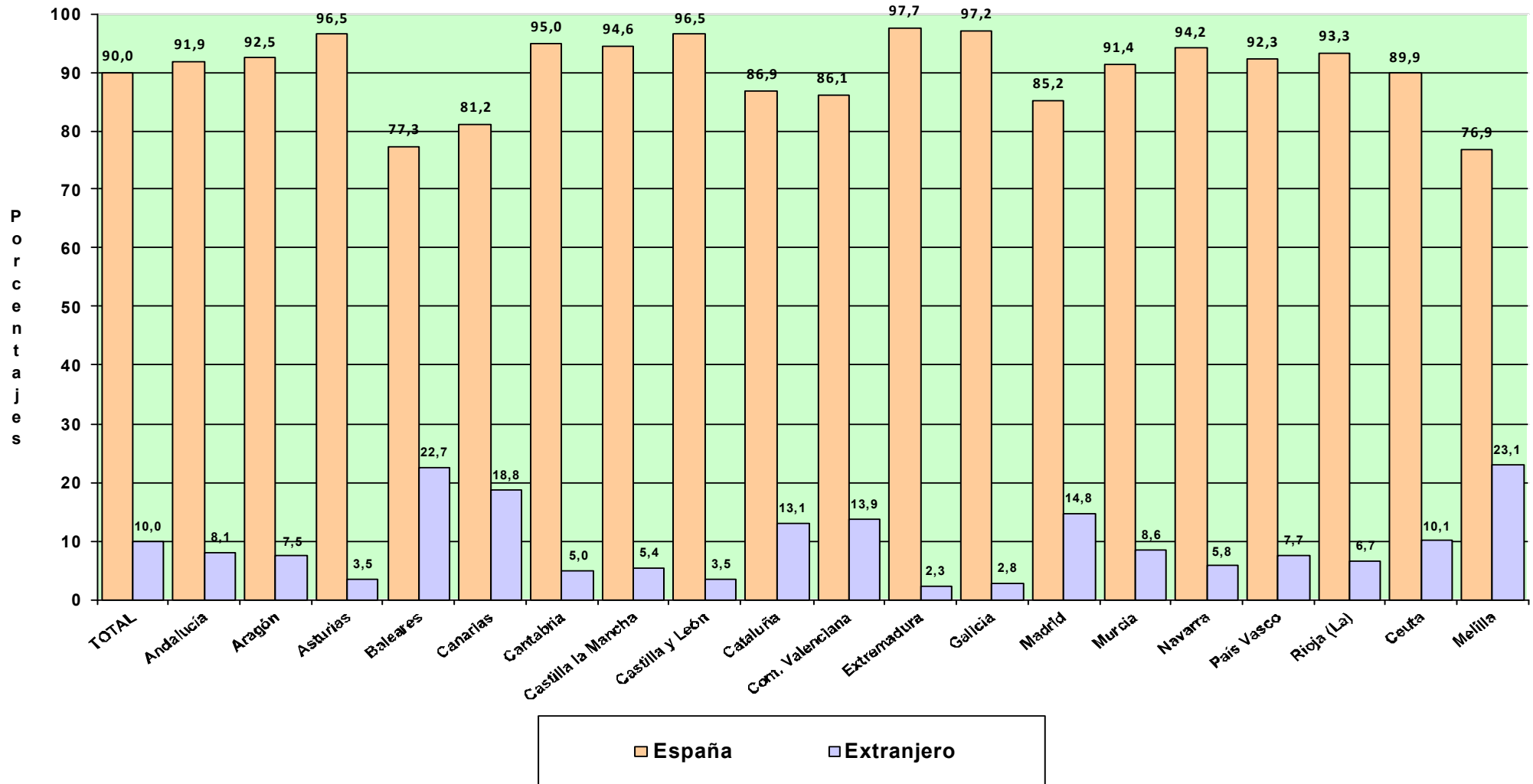

Actividades Económicas (CNAE-2009)

SECTORES

	Total	España	Extranjero
Total	1.982.283	1.784.554	197.729
1.-AGRICULTURA	230.742	227.597	3.145
2.-INDUSTRIA	87.580	82.135	5.445
3.-CONSTRUCCION	214.257	186.968	27.289
4.-SERVICIOS	1.449.704	1.287.854	161.850

SECCIONES

	Total	1.982.283	1.784.554	197.729
Total		1.982.283	1.784.554	197.729
A AGRICULTURA, GANADERÍA, SILVICULTURA Y PESCA	230.742		227.597	3.145
B INDUSTRIAS EXTRACTIVAS	482		452	30
C INDUSTRIA MANUFACTURERA	85.816		80.464	5.352
D SUMIN. ENERGÍA ELÉCTRICA, GAS, VAPOR Y AIRE ACONDIC.	409		392	17
E SUMIN. AGUA, ACT. SANEAM., GEST. RESIDUOS Y DESCONTAMINACIÓN	873		827	46
F CONSTRUCCIÓN	214.257		186.968	27.289
G COMERCIO P/ MAYOR Y P/ MENOR; REPARACIÓN DE VEHÍCULOS	453.539		398.875	54.664
H TRANSPORTE Y ALMACENAMIENTO	142.671		133.791	8.880
I HOSTELERÍA	178.651		147.205	31.446
J INFORMACIÓN Y COMUNICACIONES	37.051		31.613	5.438
K ACTIVIDADES FINANCIERAS Y DE SEGUROS	41.869		40.198	1.671
L ACTIVIDADES INMOBILIARIAS	20.555		16.652	3.903
M ACTIVIDADES PROFESIONALES, CIENTÍFICAS Y TÉCNICAS	168.763		156.021	12.742
N ACTIVIDADES ADMINISTRATIVAS Y SERVICIOS AUXILIARES	76.477		64.973	11.504
O ADMINISTRACIÓN PÚBLICA Y DEFENSA; SEG. SOCIAL OBLIGATORIA	565		523	42
P EDUCACIÓN	61.002		52.644	8.358
Q ACTIVIDADES SANITARIAS Y DE SERVICIOS SOCIALES	74.219		69.740	4.479
R ACTIVIDADES ARTÍSTICAS, RECREATIVAS Y DE ENTRETENIMIENTO	45.850		41.827	4.023
S OTROS SERVICIOS	148.025		133.414	14.611
T ACT. DE LOS HOGARES COMO EMPLEADORES Y COMO PRODUCTORES	318		259	59
U ACT. DE ORGANIZACIONES Y ORGANISMOS EXTRATERRITORIALES	149		119	30

DIVISIÓN DE ACTIVIDAD (CNAE-2009)		Total	España	Extranjero
Total		1.982.283	1.784.554	197.729
A 01	AGRICULTURA, GANADERÍA, CAZA Y SERVICIOS RELACIONADOS	215.731	213.174	2.557
A 02	SILVICULTURA Y EXPLOTACIÓN FORESTAL	3.390	2.855	535
A 03	PESCA Y ACUICULTURA	11.621	11.568	53
B 05	EXTRACCIÓN DE ANTRACITA, HULLA Y LIGNITO	43	43	0
B 06	EXTRACCIÓN DE CRUDO DE PETRÓLEO Y GAS NATURAL	4	2	2
B 07	EXTRACCIÓN DE MINERALES METÁLICOS	14	14	0
B 08	OTRAS INDUSTRIAS EXTRACTIVAS	374	352	22
B 09	ACTIVIDADES DE APOYO A LAS INDUSTRIAS EXTRACTIVAS	47	41	6
C 10	INDUSTRIA DE LA ALIMENTACIÓN	11.659	11.101	558
C 11	FABRICACIÓN DE BEBIDAS	867	832	35
C 12	INDUSTRIA DEL TABACO	17	16	1
C 13	INDUSTRIA TEXTIL	2.883	2.613	270
C 14	CONFECCIÓN DE PRENDAS DE VESTIR	7.053	6.130	923
C 15	INDUSTRIA DEL CUERO Y DEL CALZADO	1.920	1.815	105
C 16	INDUSTRIA DE LA MADERA Y DEL CORCHO, CESTERÍA Y ESPARTERÍA	6.991	6.746	245
C 17	INDUSTRIA DEL PAPEL	342	316	26
C 18	ARTES GRÁFICAS Y REPRODUCCIÓN DE SOPORTES GRABADOS	7.460	7.013	447
C 19	COQUERÍAS Y REFINO DE PETRÓLEO	12	12	0
C 20	INDUSTRIA QUÍMICA	774	725	49
C 21	FABRICACIÓN DE PRODUCTOS FARMACÉUTICOS	30	30	0
C 22	FABRICACIÓN DE PRODUCTOS DE CAUCHO Y PLÁSTICOS	840	801	39
C 23	FABRICACIÓN DE OTROS PRODUCTOS MINERALES NO METÁLICOS	3.091	3.015	76
C 24	METALURGIA; FABRIC. PROD. DE HIERRO, ACERO Y FERROALEACIONES	1.958	1.939	19
C 25	FABRICACIÓN DE PROD. METÁLICOS, EXCEPTO MAQUINARIA Y EQUIPO	12.571	12.045	526
C 26	FABRICACIÓN DE PROD. INFORMÁTICOS, ELECTRÓNICOS Y ÓPTICOS	647	609	38
C 27	FABRICACIÓN DE MATERIAL Y EQUIPO ELÉCTRICO	385	365	20
C 28	FABRICACIÓN DE MAQUINARIA Y EQUIPO N.C.O.P.	2.676	2.602	74
C 29	FABRICACIÓN DE VEHÍCULOS DE MOTOR, REMOLQUES	307	294	13
C 30	FABRICACIÓN DE OTRO MATERIAL DE TRANSPORTE	479	368	111
C 31	FABRICACIÓN DE MUEBLES	6.214	6.040	174
C 32	OTRAS INDUSTRIAS MANUFACTURERAS	4.696	4.355	341
C 33	REPARACIÓN E INSTALACIÓN DE MAQUINARIA Y EQUIPO	11.944	10.682	1.262
D 35	SUMINISTRO DE ENERGÍA ELÉCTR., GAS, VAPOR Y AIRE ACONDICIONADO	409	392	17
E 36	CAPTACIÓN, DEPURACIÓN Y DISTRIBUCIÓN DE AGUA	125	125	0
E 37	RECOGIDA Y TRATAMIENTO DE AGUAS RESIDUALES	103	100	3
E 38	RECOGIDA, TRATAMIENTO Y ELIMINACIÓN DE RESIDUOS; VALORIZACIÓN	583	544	39
E 39	ACTIVIDADES DE DESCONTAM. Y OTROS SERV. DE GESTIÓN DE RESIDUOS	62	58	4
F 41	CONSTRUCCIÓN DE EDIFICIOS	57.256	47.202	10.054
F 42	INGENIERÍA CIVIL	3.632	3.134	498
F 43	ACTIVIDADES DE CONSTRUCCIÓN ESPECIALIZADA	153.369	136.632	16.737
G 45	VENTA Y REPARACIÓN DE VEHÍCULOS DE MOTOR Y MOTOCICLETAS	43.045	39.145	3.900
G 46	COMERCIO AL POR MAYOR E INTERMEDIARIOS DEL COMERCIO	84.825	77.123	7.702
G 47	COMERCIO AL POR MENOR	325.669	282.607	43.062
H 49	TRANSPORTE TERRESTRE Y POR TUBERÍA	133.389	126.535	6.854
H 50	TRANSPORTE MARÍTIMO Y POR VÍAS NAVEGABLES INTERIORES	355	305	50
H 51	TRANSPORTE AÉREO	230	157	73
H 52	ALMACENAMIENTO Y ACTIVIDADES ANEXAS AL TRANSPORTE	2.900	2.399	501
H 53	ACTIVIDADES POSTALES Y DE CORREOS	5.797	4.395	1.402
I 55	SERVICIOS DE ALOJAMIENTO	8.734	7.795	939
I 56	SERVICIOS DE COMIDAS Y BEBIDAS	169.917	139.410	30.507
J 58	EDICIÓN	4.083	3.722	361
J 59	ACTIV. CINEMATOGRAF., VIDEO Y PROGR. DE TV, SONIDO Y ED. MUSICAL	5.335	4.946	389
J 60	ACTIVIDADES DE PROGRAMACIÓN Y EMISIÓN DE RADIO Y TELEVISIÓN	603	560	43
J 61	TELECOMUNICACIONES	3.319	2.090	1.229
J 62	PROGRAMACIÓN, CONSULTORÍA Y ACTIV. RELAC. CON LA INFORMÁTICA	18.241	15.808	2.433
J 63	SERVICIOS DE INFORMACIÓN	5.470	4.487	983
K 64	SERVICIOS FINANCIEROS, EXCEPTO SEGUROS Y FONDOS DE PENSIONES	1.256	1.115	141
K 65	SEGUROS, REASEGUROS Y FONDOS DE PENSIONES,	2.024	1.988	36
K 66	ACTIVIDADES AUXIL.A LOS SERVICIOS FINANCIEROS Y A LOS SEGUROS	38.589	37.095	1.494
L 68	ACTIVIDADES INMOBILIARIAS	20.555	16.652	3.903
M 69	ACTIVIDADES JURÍDICAS Y DE CONTABILIDAD	43.172	42.333	839
M 70	ACTIV. DE LAS SEDES CENTRALES; CONSULTORÍA DE GESTIÓN EMPRESARIAL	13.823	12.247	1.576
M 71	SERVICIOS TÉCNICOS DE ARQUITECTURA E INGENIERÍA	34.482	33.082	1.400
M 72	INVESTIGACIÓN Y DESARROLLO	9.371	9.028	343
M 73	PUBLICIDAD Y ESTUDIOS DE MERCADO	15.980	13.955	2.025
M 74	OTRAS ACTIVIDADES PROFESIONALES, CIENTÍFICAS Y TÉCNICAS	45.265	38.894	6.371
M 75	ACTIVIDADES VETERINARIAS	6.670	6.482	188
N 77	ACTIVIDADES DE ALQUILER	10.181	9.138	1.043
N 78	ACTIVIDADES RELACIONADAS CON EL EMPLEO	1.083	904	179
N 79	ACTIVIDADES DE AGENCIAS DE VIAJES	9.215	7.595	1.620
N 80	ACTIVIDADES DE SEGURIDAD E INVESTIGACIÓN	1.277	1.203	74
N 81	SERVICIOS A EDIFICIOS Y ACTIVIDADES DE JARDINERÍA	30.405	25.437	4.968
N 82	ACTIVIDADES ADMINISTRATIVAS DE OFICINA Y OTRAS AUX. A EMPRESAS	24.316	20.696	3.620
O 84	ADMINISTRACIÓN PÚBLICA Y DEFENSA; SEGURIDAD SOCIAL OBLIGATORIA	565	523	42
P 85	EDUCACIÓN	61.002	52.644	8.358
Q 86	ACTIVIDADES SANITARIAS	71.734	67.465	4.269
Q 87	ASISTENCIA EN ESTABLECIMIENTOS RESIDENCIALES	444	411	33
Q 88	ACTIVIDADES DE SERVICIOS SOCIALES SIN ALOJAMIENTO	2.041	1.864	177
R 90	ACTIVIDADES DE CREACIÓN, ARTÍSTICAS Y ESPECTÁCULOS	25.229	22.865	2.364
R 91	ACTIVIDADES DE BIBLIOTECAS, ARCHIVOS, MUSEOS Y OTRAS CULTURALES	798	743	55
R 92	ACTIVIDADES DE JUEGOS DE AZAR Y APUESTAS	2.979	2.957	22
R 93	ACTIVIDADES DEPORTIVAS, RECREATIVAS Y DE ENTRETENIMIENTO	16.844	15.262	1.582
S 94	ACTIVIDADES ASOCIATIVAS	1.915	1.805	110
S 95	REPARACIÓN DE ORDENADORES, EFECTOS PERSONALES Y DE USO DOMÉSTICO	30.133	28.623	1.510
S 96	OTROS SERVICIOS PERSONALES	115.977	102.986	12.991
T 97	ACTIVIDADES DE LOS HOGARES COMO EMPLEADORES DE PERSONAL DOMÉSTICO	318	259	59
U 99	ACTIVIDADES DE ORGANIZACIONES Y ORGANISMOS EXTRATERRITORIALES	149	119	30

**TRABAJADORES AUTÓNOMOS. PERSONAS FÍSICAS, EN LA SEGURIDAD SOCIAL,
SEGÚN NACIONALIDAD, POR SECTOR**

31/03/2018

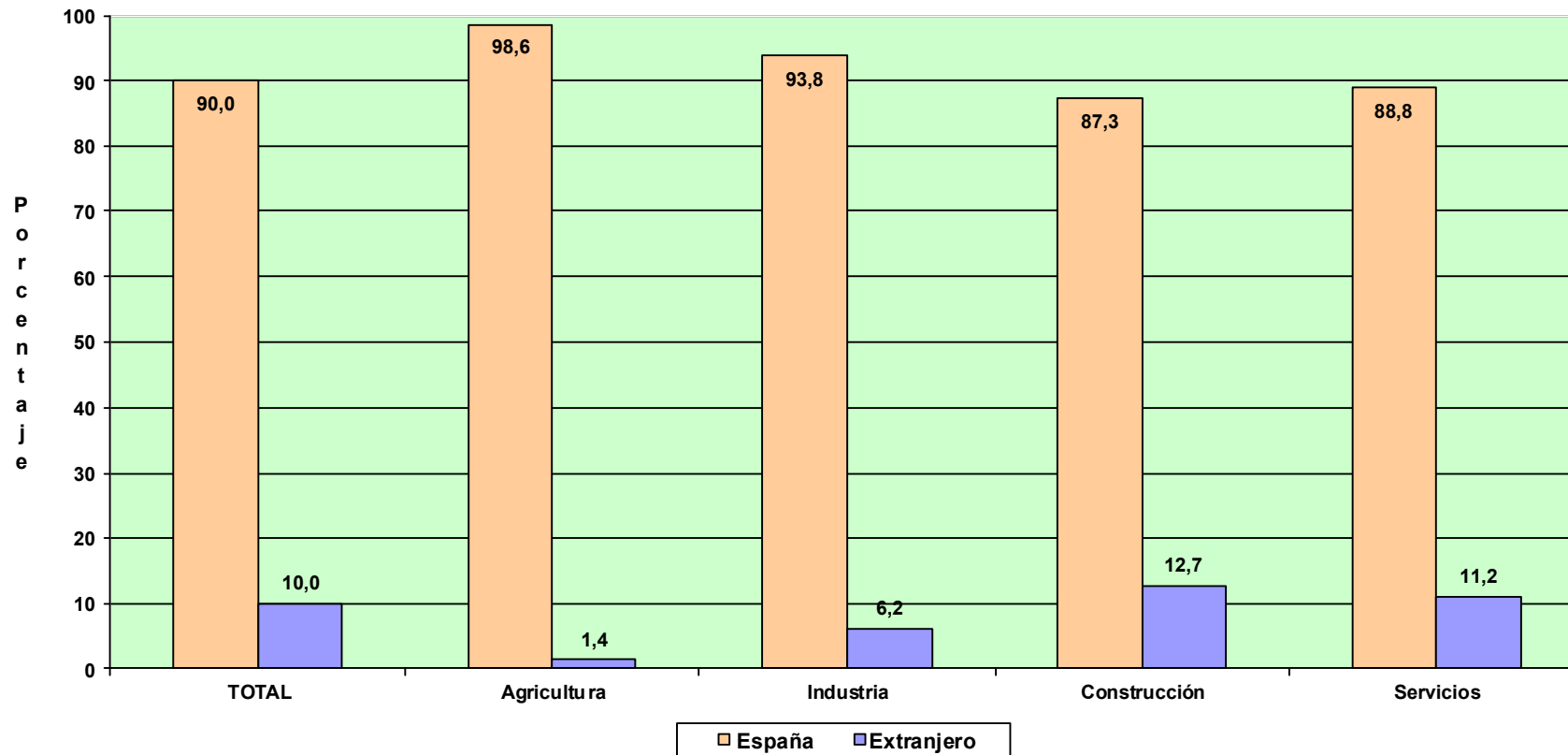

TRABAJADORES AUTÓNOMOS, PERSONAS FÍSICAS

Según Base de Cotización

TRABAJADORES AUTÓNOMOS, PERSONAS FÍSICAS, EN LA SEGURIDAD SOCIAL, SEGÚN BASE DE COTIZACION, POR SEXO

31/03/2018

Base mínima : 919,80 €

	Total	Base mínima	Entre B.mínima y 1,5 B.mínima	Entre 1,5 y 2 B.mínima	Entre 2 y 3 B.mínima	Más de 3 veces B.mínima
Total	1.982.283	1.697.043	122.620	63.992	84.060	14.568
VARONES	1.286.274	1.075.036	83.885	50.820	65.386	11.147
MUJERES	696.009	622.007	38.735	13.172	18.674	3.421

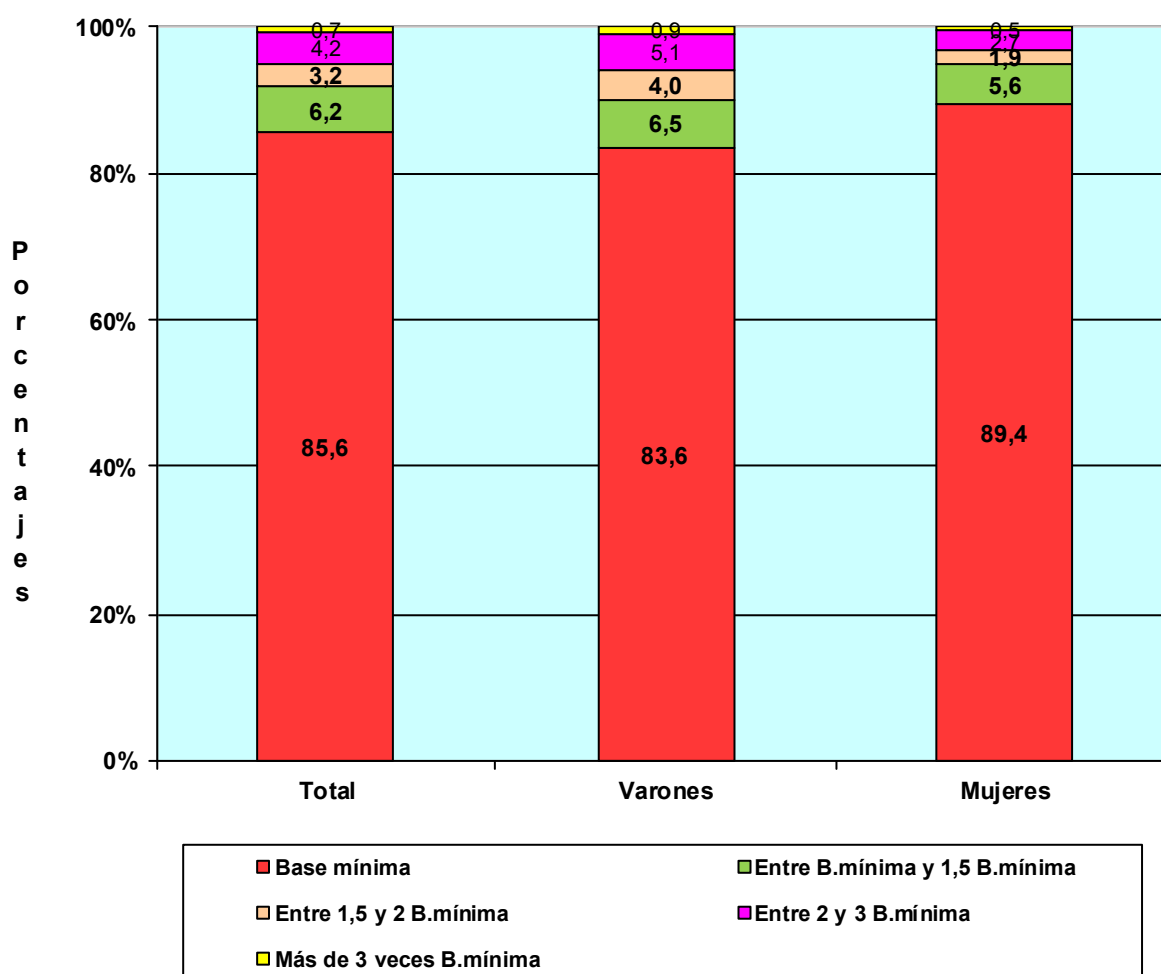

TRABAJADORES AUTÓNOMOS, PERSONAS FÍSICAS, EN LA SEGURIDAD SOCIAL, SEGÚN BASE DE COTIZACION, POR EDAD

31/03/2018

Base mínima 919,80 €

	Total	Base mínima	Entre B.mínima y 1,5 B.mínima	Entre 1,5 y 2 B.mínima	Entre 2 y 3 B.mínima	Más de 3 veces B.mínima
Total	1.982.283	1.697.043	122.620	63.992	84.060	14.568
MENOR DE 25 AÑOS	37.998	37.519	437	37	2	3
DE 25 A 39 AÑOS	514.448	496.522	14.632	2.415	617	262
DE 40 A 54 AÑOS	909.050	792.650	63.787	26.520	21.572	4.521
DE 55 AÑOS O MAS	520.787	370.352	43.764	35.020	61.869	9.782

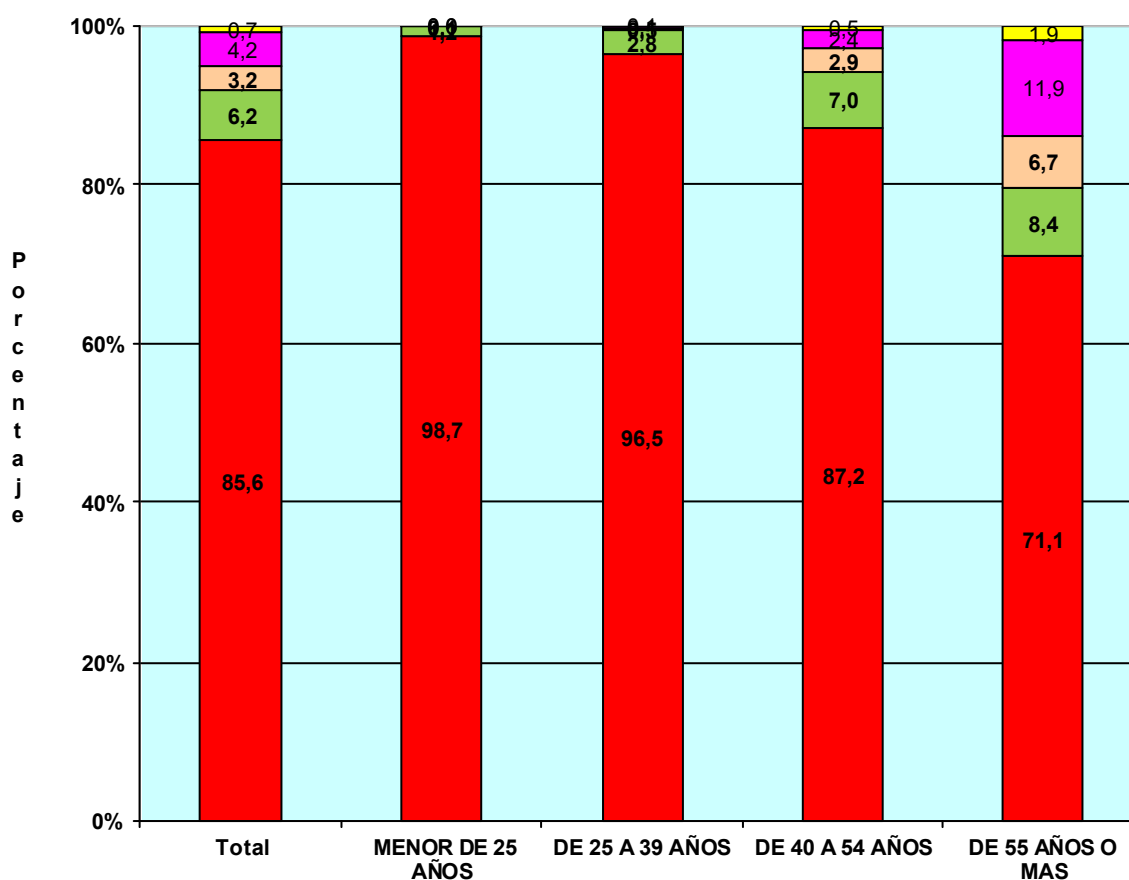

TRABAJADORES AUTÓNOMOS, PERSONAS FÍSICAS, EN LA SEGURIDAD SOCIAL, SEGÚN BASE DE COTIZACIÓN, POR NACIONALIDAD

31/03/2018

Base mínima: 919,80 €

	Total	Base mínima	Entre B.mínima y 1,5 B.mínima	Entre 1,5 y 2 B.mínima	Entre 2 y 3 B.mínima	Más de 3 veces B.mínima
Total	1.982.283	1.697.043	122.620	63.992	84.060	14.568
ESPAÑA	1.784.554	1.508.115	115.559	63.324	83.183	14.373
EXTRANJERO	197.729	188.928	7.061	668	877	195

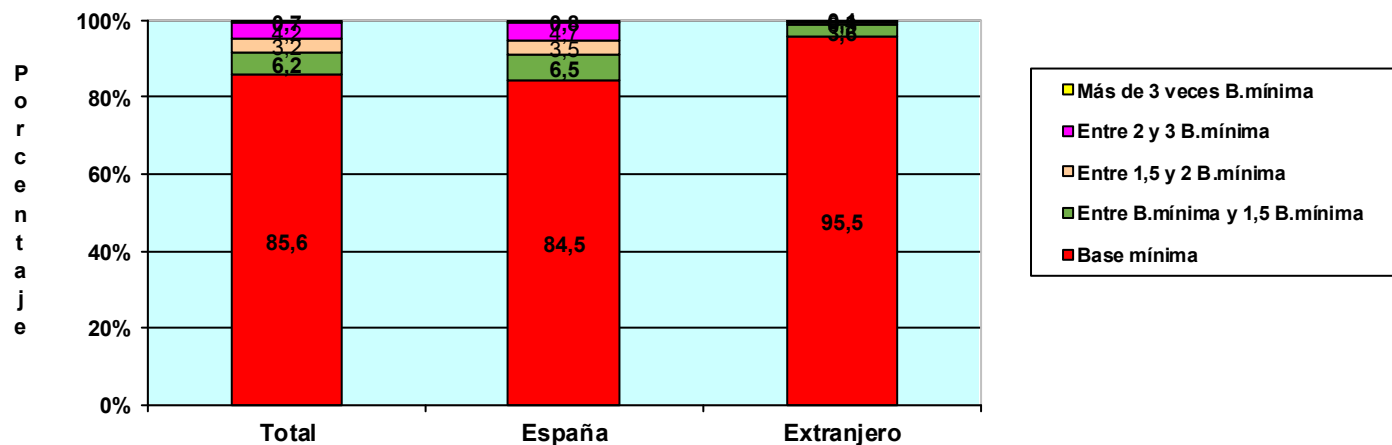

TRABAJADORES AUTÓNOMOS, PERSONAS FÍSICAS, EXTRANJEROS SEGÚN BASE DE COTIZACIÓN, POR CONTINENTE

	Total	Base mínima	Entre B.mínima y 1,5 B.mínima	Entre 1,5 y 2 B.mínima	Entre 2 y 3 B.mínima	Más de 3 veces B.mínima
Total	197.729	188.928	7.061	668	877	195
EUROPA UE	69.130	64.586	3.210	467	702	165
EUROPA RESTO	36.211	34.866	1.175	98	62	10
AFRICA	20.776	20.374	375	17	8	2
AMERICA CENTRAL	2.249	2.160	85	1	2	1
AMERICA DEL NORTE	2.484	2.317	111	19	30	7
AMERICA DEL SUR	28.022	27.113	840	34	32	3
ASIA	38.027	36.730	1.234	28	28	7
OCEANIA	412	393	14	2	3	0
DESCONOCIDO	418	389	17	2	10	0

TRABAJADORES AUTÓNOMOS, PERSONAS FÍSICAS, EN LA SEGURIDAD SOCIAL, SEGÚN BASE DE COTIZACIÓN, POR ANTIGÜEDAD

31/03/2018

Base mínima: 919,80 €

	Total	Base mínima	Entre B.mínima y 1,5 B.mínima	Entre 1,5 y 2 B.mínima	Entre 2 y 3 B.mínima	Más de 3 veces B.mínima
Total	1.982.283	1.697.043	122.620	63.992	84.060	14.568
Menos de 6 mes	170.539	165.376	2.911	1.109	799	344
De 6 a 11 meses	132.642	127.132	3.356	1.078	749	327
De 1 a 3 años	351.391	330.508	12.521	3.920	3.318	1.124
De 3 a 5 años	243.053	223.428	11.506	3.955	3.362	802
5 años y más	1.084.658	850.599	92.326	53.930	75.832	11.971

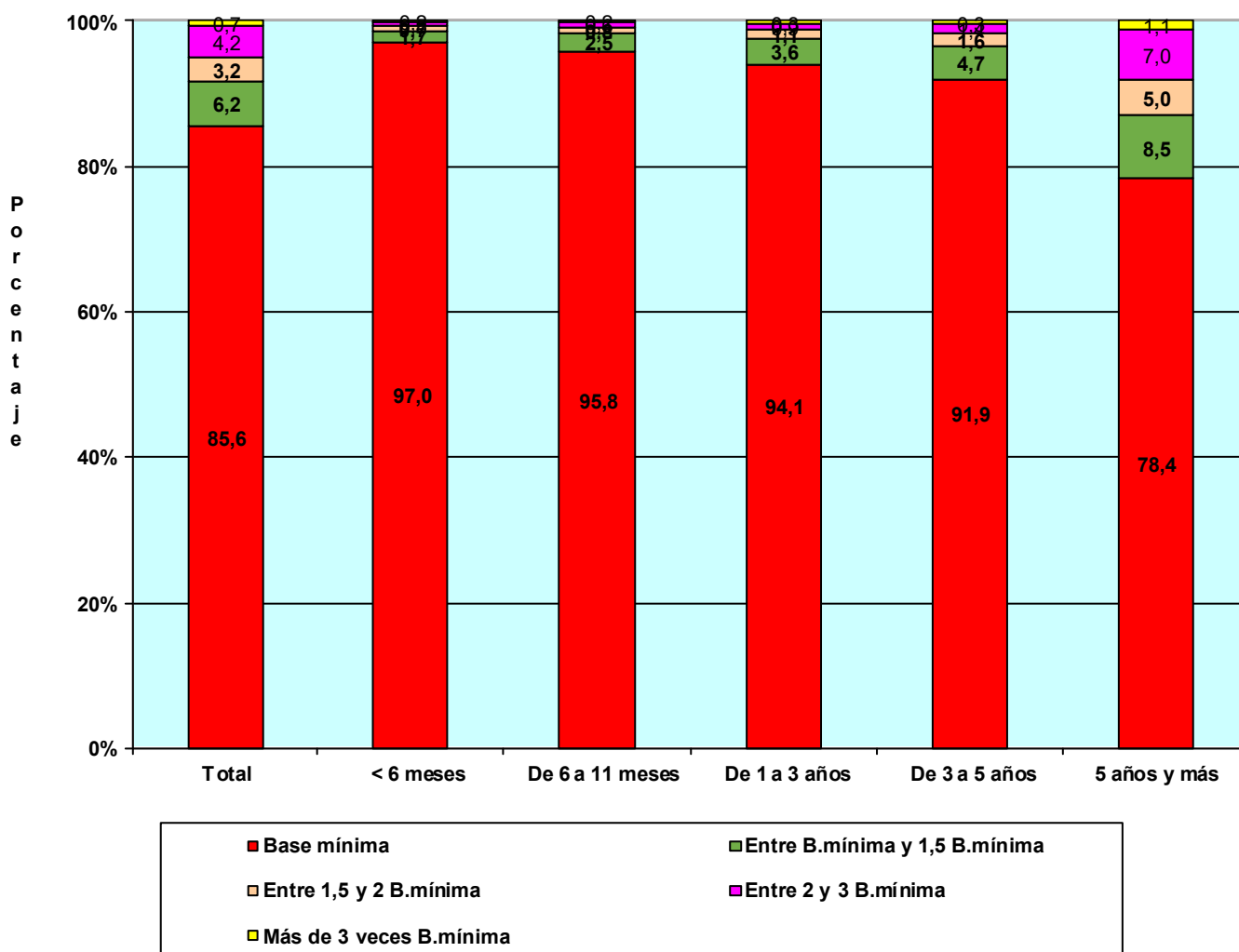

TRABAJADORES AUTÓNOMOS, PERSONAS FÍSICAS, EN LA SEGURIDAD SOCIAL, SEGÚN BASE DE COTIZACIÓN, POR COMUNIDAD AUTÓNOMA Y PROVINCIA

31/03/2018

Base mínima: 919,80 €

Com. Autónoma / Provincia

	Total	Base mínima	Entre B.mínima y 1,5 B.mínima	Entre 1,5 y 2 B.mínima	Entre 2 y 3 B.mínima	Más de 3 veces B.mínima
Total	1.982.283	1.697.043	122.620	63.992	84.060	14.568
ANDALUCIA	349.247	309.024	22.499	8.642	8.170	912
Almería	40.833	37.412	2.012	764	595	50
Cádiz	40.777	36.306	2.504	973	885	109
Córdoba	32.990	28.975	2.313	822	791	89
Granada	43.060	37.963	2.525	1.217	1.242	113
Huelva	18.506	16.023	1.510	549	386	38
Jaén	27.856	23.933	2.574	671	630	48
Málaga	74.389	66.001	4.526	1.866	1.794	202
Sevilla	70.836	62.411	4.535	1.780	1.847	263
ARAGON	62.739	51.041	4.035	2.851	4.196	616
Huesca	15.189	12.525	980	653	907	124
Teruel	9.506	7.873	588	459	522	64
Zaragoza	38.044	30.643	2.467	1.739	2.767	428
ASTURIAS	47.651	36.381	3.892	2.992	3.697	689
Asturias	47.651	36.381	3.892	2.992	3.697	689
BALEARES	51.573	46.311	2.373	1.266	1.413	210
Baleares	51.573	46.311	2.373	1.266	1.413	210
CANARIAS	83.024	76.161	4.195	1.371	1.145	152
Las Palmas	43.659	39.394	2.414	905	829	117
S.C.Tenerife	39.365	36.767	1.781	466	316	35
CANTABRIA	27.184	22.494	1.770	1.104	1.608	208
Cantabria	27.184	22.494	1.770	1.104	1.608	208
CASTILLA LA MANCHA	92.635	83.395	5.220	2.003	1.837	180
Albacete	16.939	15.285	949	367	295	43
Ciudad Real	23.671	20.705	1.677	687	555	47
Cuenca	13.154	12.055	678	229	178	14
Guadalajara	9.603	8.438	541	254	340	30
Toledo	29.268	26.912	1.375	466	469	46
CASTILLA Y LEON	124.734	106.661	7.653	4.362	5.490	568
Ávila	9.815	8.862	412	251	274	16
Burgos	17.501	14.534	1.035	684	1.138	110
León	23.032	18.820	1.670	1.112	1.277	153
Palencia	8.795	7.310	636	387	417	45
Salamanca	17.742	15.890	884	426	491	51
Segovia	9.323	7.990	616	345	351	21
Soria	5.170	4.105	473	256	309	27
Valladolid	21.287	18.308	1.340	634	884	121
Zamora	12.069	10.842	587	267	349	24
CATALUÑA	324.964	277.071	16.959	9.824	17.782	3.328
Barcelona	233.520	197.163	12.144	7.178	14.184	2.851
Gerona	36.175	30.988	2.010	1.135	1.759	283
Lérida	22.517	19.776	1.311	554	789	87
Tarragona	32.752	29.144	1.494	957	1.050	107
COM. VALENCIANA	194.260	170.541	11.300	5.311	6.173	935
Alicante	76.369	68.202	4.047	1.768	2.043	309
Castellón	23.050	19.879	1.349	749	915	158
Valencia	94.841	82.460	5.904	2.794	3.215	468
EXTREMADURA	56.053	51.849	2.813	683	619	89
Badajoz	34.360	31.689	1.930	358	333	50
Cáceres	21.693	20.160	883	325	286	39
GALICIA	139.533	106.992	16.005	9.634	6.202	700
La Coruña	56.946	43.175	6.282	4.312	2.846	331
Lugo	22.742	18.625	1.937	1.169	927	84
Orense	15.838	12.806	1.309	911	751	61
Pontevedra	44.007	32.386	6.477	3.242	1.678	224
MADRID	238.261	207.196	12.086	5.786	10.147	3.046
Madrid	238.261	207.196	12.086	5.786	10.147	3.046
MURCIA	59.150	50.024	4.355	2.197	2.215	359
Murcia	59.150	50.024	4.355	2.197	2.215	359
NAVARRA	26.732	20.246	1.631	1.480	2.877	498
Navarra	26.732	20.246	1.631	1.480	2.877	498
PAIS VASCO	82.549	63.066	4.637	3.799	9.145	1.902
Álava	11.230	8.697	644	477	1.194	218
Guipúzcoa	27.754	20.347	1.654	1.487	3.585	681
Vizcaya	43.565	34.022	2.339	1.835	4.366	1.003
RIOJA (LA)	16.281	13.602	1.014	582	977	106
Rioja (La)	16.281	13.602	1.014	582	977	106
CEUTA	2.449	2.090	67	49	194	49
Ceuta	2.449	2.090	67	49	194	49
MELILLA	3.264	2.898	116	56	173	21
Melilla	3.264	2.898	116	56	173	21

**TRABAJADORES AUTÓNOMOS, PERSONAS FÍSICAS, EN LA SEGURIDAD SOCIAL,
SEGÚN BASE DE COTIZACIÓN, POR COMUNIDAD AUTÓNOMA**

31/03/2018

Base mínima: 919,80 €

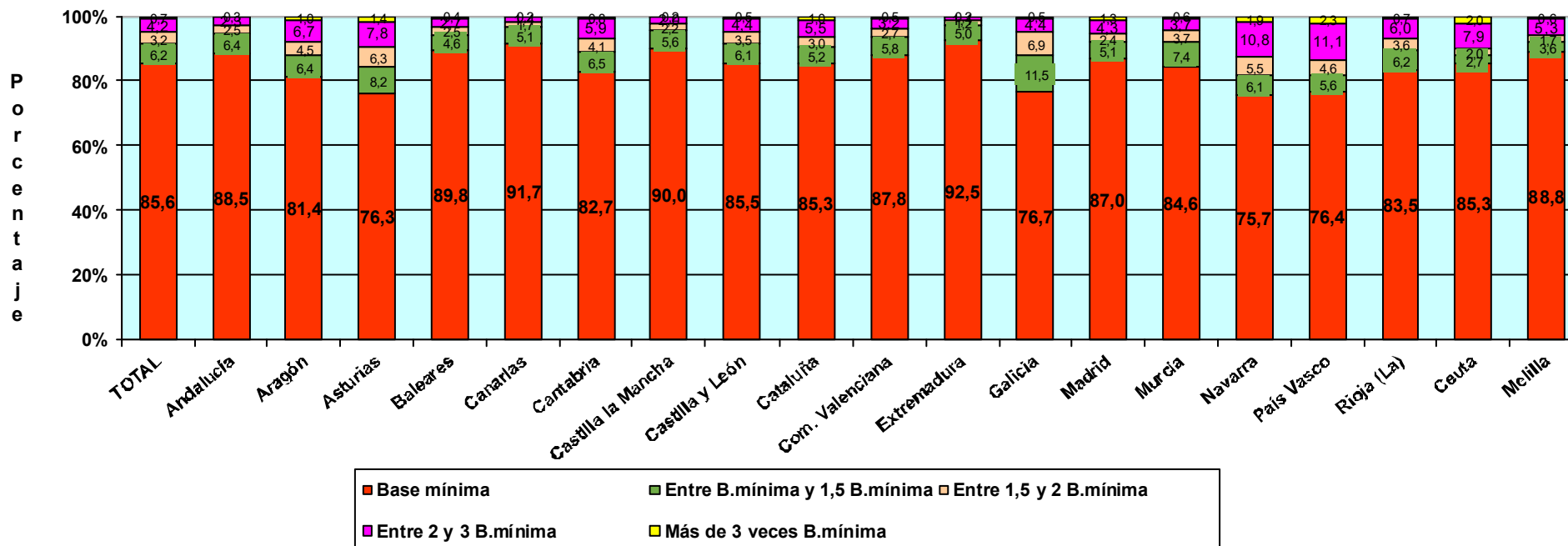

**TRABAJADORES AUTÓNOMOS, PERSONAS FÍSICAS, EN LA SEGURIDAD SOCIAL,
SEGÚN BASE DE COTIZACIÓN, POR SECTOR Y SECCIÓN DE ACTIVIDAD**

31/03/2018

Base mínima: 919,80 €

Actividades Económicas (CNAE-2009)

SECTORES

	Total	Base mínima (A)	Entre B.mínima y 1,5 B.mínima (B)	Entre 1,5 y 2 B.mínima (C)	Entre 2 y 3 B.mínima (D)	Más de 3 veces B.mínima (E)
Total	1.982.283	1.697.043	122.620	63.992	84.060	14.568
1.-AGRICULTURA	230.742	195.948	21.210	9.073	4.245	266
2.-INDUSTRIA	87.580	70.331	6.616	3.935	5.911	787
3.-CONSTRUCCION	214.257	184.812	13.405	7.362	7.991	687
4.-SERVICIOS	1.449.704	1.245.952	81.389	43.622	65.913	12.828

SECCIONES

	Total	(A)	(B)	(C)	(D)	(E)
Total	1.982.283	1.697.043	122.620	63.992	84.060	14.568
A AGRICULTURA, GANADERÍA, SILVICULTURA Y PESCA	230.742	195.948	21.210	9.073	4.245	266
B INDUSTRIAS EXTRACTIVAS	482	363	34	33	37	15
C INDUSTRIA MANUFACTURERA	85.816	68.902	6.496	3.860	5.799	759
D SUMIN. ENERGÍA ELÉCTRICA, GAS, VAPOR Y AIRE ACONDIC.	409	345	26	14	21	3
E SUMIN. AGUA, ACT. SANEAM., GEST. RESIDUOS Y DESCONTAMINACIÓN	873	721	60	28	54	10
F CONSTRUCCIÓN	214.257	184.812	13.405	7.362	7.991	687
G COMERCIO P/ MAYOR Y P/ MENOR; REPARACIÓN DE VEHÍCULOS	453.539	389.681	23.966	14.011	22.436	3.445
H TRANSPORTE Y ALMACENAMIENTO	142.671	110.737	10.617	9.158	11.382	777
I HOSTELERÍA	178.651	154.960	12.267	5.040	5.970	414
J INFORMACIÓN Y COMUNICACIONES	37.051	33.830	1.410	465	954	392
K ACTIVIDADES FINANCIERAS Y DE SEGUROS	41.869	36.414	2.148	1.013	1.777	517
L ACTIVIDADES INMOBILIARIAS	20.555	18.379	1.042	335	642	157
M ACTIVIDADES PROFESIONALES, CIENTÍFICAS Y TÉCNICAS	168.763	142.742	9.366	4.438	8.132	4.085
N ACTIVIDADES ADMINISTRATIVAS Y SERVICIOS AUXILIARES	76.477	67.171	4.566	1.654	2.440	646
O ADMINISTRACIÓN PÚBLICA Y DEFENSA: SEG. SOCIAL OBLIGATORIA	565	515	18	8	19	5
P EDUCACIÓN	61.002	55.045	3.087	939	1.617	314
Q ACTIVIDADES SANITARIAS Y DE SERVICIOS SOCIALES	74.219	63.881	3.248	1.761	4.054	1.275
R ACTIVIDADES ARTÍSTICAS, RECREATIVAS Y DE ENTRETENIMIENTO	45.850	42.098	1.815	654	1.073	210
S OTROS SERVICIOS	148.025	130.068	7.815	4.140	5.412	590
T ACT. DE LOS HOGARES COMO EMPLEADORES Y COMO PRODUCTORES	318	287	22	5	4	0
U ACT. DE ORGANIZACIONES Y ORGANISMOS EXTRATERRITORIALES	149	144	2	1	1	1

DIVISIÓN DE ACTIVIDAD (CNAE-2009)

		Total	(A)	(B)	(C)	(D)	(E)
Total		1.982.283	1.697.043	122.620	63.992	84.060	14.568
A 01	AGRICULTURA, GANADERÍA, CAZA Y SERVICIOS RELACIONADOS	215.731	192.103	15.603	4.138	3.647	240
A 02	SILVICULTURA Y EXPLOTACIÓN FORESTAL	3.390	2.927	257	98	95	13
A 03	PESCA Y ACUICULTURA	11.621	918	5.350	4.837	503	13
B 05	EXTRACCIÓN DE ANTRACITA, HULLA Y LIGNITO	43	37	2	2	2	0
B 06	EXTRACCIÓN DE CRUDO DE PETRÓLEO Y GAS NATURAL	4	2	0	0	2	0
B 07	EXTRACCIÓN DE MINERALES METÁLICOS	14	7	2	0	2	3
B 08	OTRAS INDUSTRIAS EXTRACTIVAS	374	280	25	30	29	10
B 09	ACTIVIDADES DE APOYO A LAS INDUSTRIAS EXTRACTIVAS	47	37	5	1	2	2
C 10	INDUSTRIA DE LA ALIMENTACIÓN	11.659	9.210	961	569	833	86
C 11	FABRICACIÓN DE BEBIDAS	867	728	60	31	41	7
C 12	INDUSTRIA DEL TABACO	17	14	1	0	1	1
C 13	INDUSTRIA TEXTIL	2.883	2.437	192	76	143	35
C 14	CONFECCIÓN DE PRENDAS DE VESTIR	7.053	6.252	452	138	193	18
C 15	INDUSTRIA DEL CUERO Y DEL CALZADO	1.920	1.558	180	66	108	8
C 16	INDUSTRIA DE LA MADERA Y DEL CORCHO, CESTERÍA Y ESPARTERÍA	6.991	5.400	558	441	545	47
C 17	INDUSTRIA DEL PAPEL	342	257	25	13	37	10
C 18	ARTES GRÁFICAS Y REPRODUCCIÓN DE SOPORTES GRABADOS	7.460	6.582	378	203	262	35
C 19	COQUERÍAS Y REFINO DE PETRÓLEO	12	8	3	0	1	0
C 20	INDUSTRIA QUÍMICA	774	557	56	31	105	25
C 21	FABRICACIÓN DE PRODUCTOS FARMACÉUTICOS	30	19	2	0	7	2
C 22	FABRICACIÓN DE PRODUCTOS DE CAUCHO Y PLÁSTICOS	840	626	69	41	86	18
C 23	FABRICACIÓN DE OTROS PRODUCTOS MINERALES NO METÁLICOS	3.091	2.375	259	194	232	31
C 24	METALURGIA; FABRIC. PROD. DE HIERRO, ACERO Y FERROALEACIONES	1.958	1.212	178	165	346	57
C 25	FABRICACIÓN DE PROD. METÁLICOS, EXCEPTO MAQUINARIA Y EQUIPO	12.571	10.137	771	597	937	129
C 26	FABRICACIÓN DE PROD. INFORMÁTICOS, ELECTRÓNICOS Y ÓPTICOS	647	561	36	16	31	3
C 27	FABRICACIÓN DE MATERIAL Y EQUIPO ELÉCTRICO	385	295	36	19	29	6
C 28	FABRICACIÓN DE MAQUINARIA Y EQUIPO N.C.O.P.	2.676	1.725	235	216	436	64
C 29	FABRICACIÓN DE VEHÍCULOS DE MOTOR, REMOLQUES	307	238	12	14	39	4
C 30	FABRICACIÓN DE OTRO MATERIAL DE TRANSPORTE	479	394	31	15	32	7
C 31	FABRICACIÓN DE MUEBLES	6.214	4.906	527	325	432	24
C 32	OTRAS INDUSTRIAS MANUFACTURERAS	4.696	4.066	275	138	184	33
C 33	REPARACIÓN E INSTALACIÓN DE MAQUINARIA Y EQUIPO	11.944	9.345	1.199	552	739	109
D 35	SUMINISTRO DE ENERGÍA ELÉCTR., GAS, VAPOR Y AIRE ACONDICIONADO	409	345	26	14	21	3
E 36	CAPTACIÓN, DEPURACIÓN Y DISTRIBUCIÓN DE AGUA	125	97	12	5	8	3
E 37	RECOGIDA Y TRATAMIENTO DE AGUAS RESIDUALES	103	91	3	4	3	2
E 38	RECOGIDA, TRATAMIENTO Y ELIMINACIÓN DE RESIDUOS; VALORIZACIÓN	583	480	42	18	38	5
E 39	ACTIVIDADES DE DESCAMTAM. Y OTROS SERV. DE GESTIÓN DE RESIDUOS	62	53	3	1	5	0
F 41	CONSTRUCCIÓN DE EDIFICIOS	57.256	50.102	3.450	1.768	1.755	181
F 42	INGENIERÍA CIVIL	3.632	2.985	330	151	150	16
F 43	ACTIVIDADES DE CONSTRUCCIÓN ESPECIALIZADA	153.369	131.725	9.625	5.443	6.086	490
G 45	VENTA Y REPARACIÓN DE VEHÍCULOS DE MOTOR Y MOTOCICLETAS	43.045	35.259	2.594	2.059	2.918	215
G 46	COMERCIO AL POR MAYOR E INTERMEDIARIOS DEL COMERCIO	84.825	69.535	5.378	3.201	5.578	1.133
G 47	COMERCIO AL POR MENOR	325.669	284.887	15.994	8.751	13.940	2.097
H 49	TRANSPORTE TERRESTRE Y POR TUBERÍA	133.389	102.441	10.124	8.985	11.124	715
H 50	TRANSPORTE MARÍTIMO Y POR VÍAS NAVEGABLES INTERIORES	355	258	43	17	28	9
H 51	TRANSPORTE AÉREO	230	114	93	6	12	5
H 52	ALMACENAMIENTO Y ACTIVIDADES ANEXAS AL TRANSPORTE	2.900	2.452	152	87	165	44
H 53	ACTIVIDADES POSTALES Y DE CORREOS	5.797	5.472	205	63	53	4
I 55	SERVICIOS DE ALOJAMIENTO	8.734	7.573	496	258	373	34
I 56	SERVICIOS DE COMIDAS Y BEBIDAS	169.917	147.387	11.771	4.782	5.597	380
J 58	EDICIÓN	4.083	3.429	228	101	271	54
J 59	ACTIV. CINEMATOGRAF., VIDEO Y PROGR. DE TV, SONIDO Y ED. MUSICAL	5.335	5.012	162	49	85	27
J 60	ACTIVIDADES DE PROGRAMACIÓN Y EMISIÓN DE RADIO Y TELEVISIÓN	603	552	19	12	13	7
J 61	TELECOMUNICACIONES	3.319	3.163	88	22	25	21
J 62	PROGRAMACIÓN, CONSULTORÍA Y ACTIV. RELAC. CON LA INFORMÁTICA	18.241	16.656	694	217	443	231
J 63	SERVICIOS DE INFORMACIÓN	5.470	5.018	219	64	117	52
K 64	SERVICIOS FINANCIEROS, EXCEPTO SEGUROS Y FONDOS DE PENSIONES	1.256	1.095	59	23	49	30
K 65	SEGUROS, REASEGUROS Y FONDOS DE PENSIONES,	2.024	1.638	114	77	166	29
K 66	ACTIVIDADES AUXIL. A LOS SERVICIOS FINANCIEROS Y A LOS SEGUROS	38.589	33.681	1.975	913	1.562	458
L 68	ACTIVIDADES INMOBILIARIAS	20.555	18.379	1.042	335	642	157
M 69	ACTIVIDADES JURÍDICAS Y DE CONTABILIDAD	43.172	30.448	3.806	2.126	4.270	2.522
M 70	ACTIV. DE LAS SEDES CENTRALES; CONSULTORÍA DE GESTIÓN EMPRESARIAL	13.823	11.471	842	344	702	464
M 71	SERVICIOS TÉCNICOS DE ARQUITECTURA E INGENIERÍA	34.482	30.191	1.723	717	1.302	549
M 72	INVESTIGACIÓN Y DESARROLLO	9.371	8.491	375	157	275	73
M 73	PUBLICIDAD Y ESTUDIOS DE MERCADO	15.980	14.549	672	211	396	152
M 74	OTRAS ACTIVIDADES PROFESIONALES, CIENTÍFICAS Y TÉCNICAS	45.265	42.052	1.559	589	805	260
M 75	ACTIVIDADES VETERINARIAS	6.670	5.540	389	294	382	65
N 77	ACTIVIDADES DE ALQUILER	10.181	8.282	800	348	596	155
N 78	ACTIVIDADES RELACIONADAS CON EL EMPLEO	1.083	902	64	22	57	38
N 79	ACTIVIDADES DE AGENCIAS DE VIAJES	9.215	8.449	356	156	211	43
N 80	ACTIVIDADES DE SEGURIDAD E INVESTIGACIÓN	1.277	1.167	55	23	25	7
N 81	SERVICIOS A EDIFICIOS Y ACTIVIDADES DE JARDINERÍA	30.405	26.511	2.145	694	920	135
N 82	ACTIVIDADES ADMINISTRATIVAS DE OFICINA Y OTRAS AUX. A EMPRESAS	24.316	21.860	1.146	411	631	268
O 84	ADMINISTRACIÓN PÚBLICA Y DEFENSA; SEGURIDAD SOCIAL OBLIGATORIA	565	515	18	8	19	5
P 85	EDUCACIÓN	61.002	55.045	3.087	939	1.617	314
Q 86	ACTIVIDADES SANITARIAS	71.734	61.826	2.964	1.700	3.978	1.266
Q 87	ASISTENCIA EN ESTABLECIMIENTOS RESIDENCIALES	444	324	70	19	26	5
Q 88	ACTIVIDADES DE SERVICIOS SOCIALES SIN ALOJAMIENTO	2.041	1.731	214	42	50	4
R 90	ACTIVIDADES DE CREACIÓN, ARTÍSTICAS Y ESPECTÁCULOS	25.229	23.343	856	303	594	133
R 91	ACTIVIDADES DE BIBLIOTECAS, ARCHIVOS, MUSEOS Y OTRAS CULTURALES	798	689	61	22	24	2
R 92	ACTIVIDADES DE JUEGOS DE AZAR Y APUESTAS	2.979	2.399	194	142	212	32
R 93	ACTIVIDADES DEPORTIVAS, RECREATIVAS Y DE ENTRETENIMIENTO	16.844	15.667	704	187	243	43
S 94	ACTIVIDADES ASOCIATIVAS	1.915	1.385	121	96	249	64
S 95	REPARACIÓN DE ORDENADORES, EFECTOS PERSONALES Y DE USO DOMÉSTICO	30.133	23.094	2.123	1.675	2.914	327
S 96	OTROS SERVICIOS PERSONALES	115.977	105.589	5.571	2.369	2.249	199
T 97	ACTIVIDADES DE LOS HOGARES COMO EMPLEADORES DE PERSONAL DOMÉSTICO	318	287	22	5	4	0
U 99	ACTIVIDADES DE ORGANIZACIONES Y ORGANISMOS EXTRATERRITORIALES	149	144	2	1	1	1

TRABAJADORES AUTÓNOMOS, PERSONAS FÍSICAS, EN LA SEGURIDAD SOCIAL, SEGÚN BASE DE COTIZACIÓN, POR SECTOR

31/03/2018

Base mínima: 919,80 €

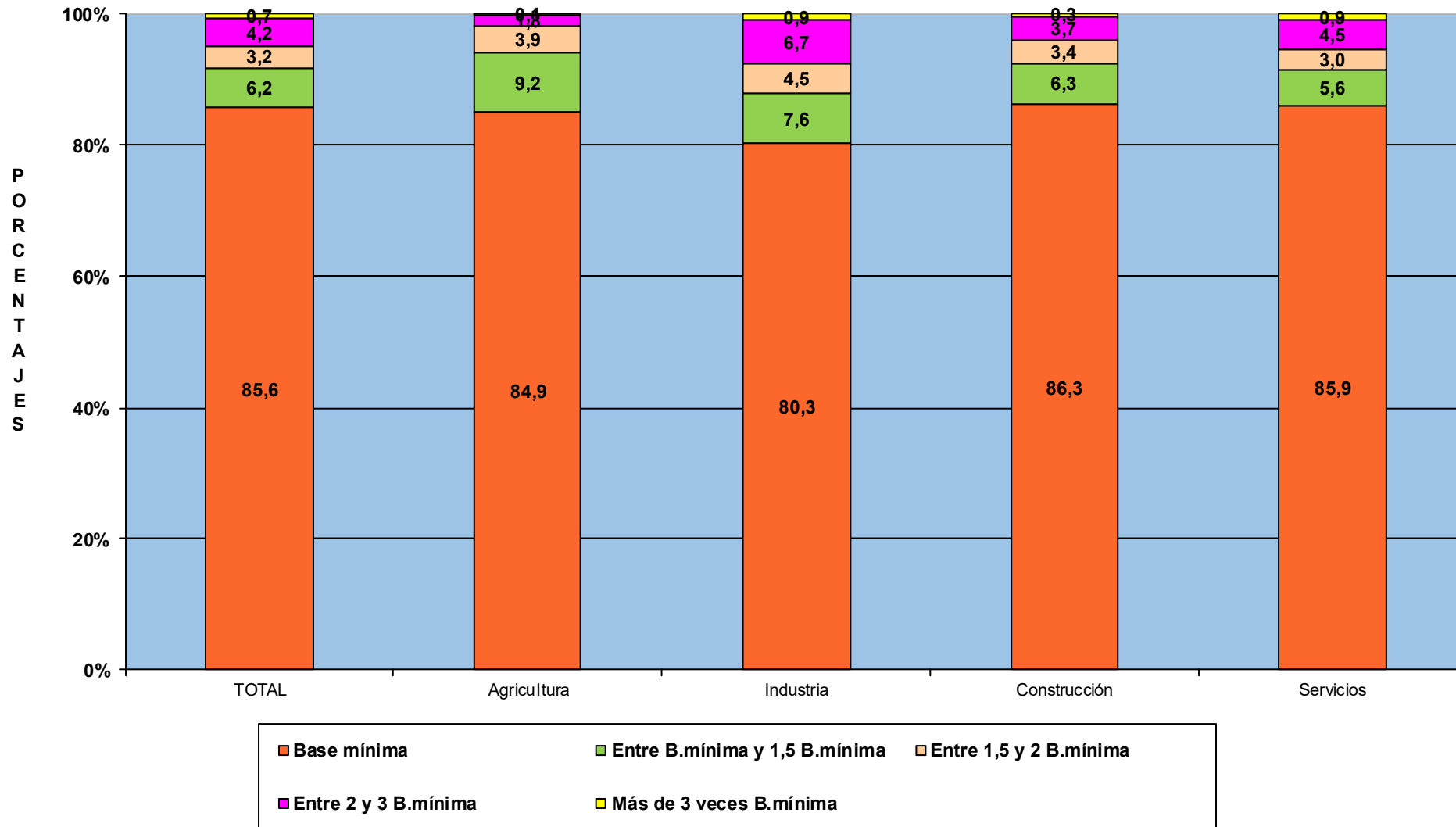

TRABAJADORES AUTÓNOMOS, PERSONAS FÍSICAS

Según Antigüedad

TRABAJADORES AUTÓNOMOS, PERSONAS FÍSICAS, EN LA SEGURIDAD SOCIAL, SEGÚN ANTIGÜEDAD, POR SEXO

31/03/2018

	<u>Total</u>	<u>Menos de 6 meses</u>	<u>De 6 a 11 meses</u>	<u>De 1 a 3 años</u>	<u>De 3 a 5 años</u>	<u>5 años y más</u>
Total	1.982.283	170.539	132.642	351.391	243.053	1.084.658
VARONES	1.286.274	102.562	79.036	217.356	154.224	733.096
MUJERES	696.009	67.977	53.606	134.035	88.829	351.562

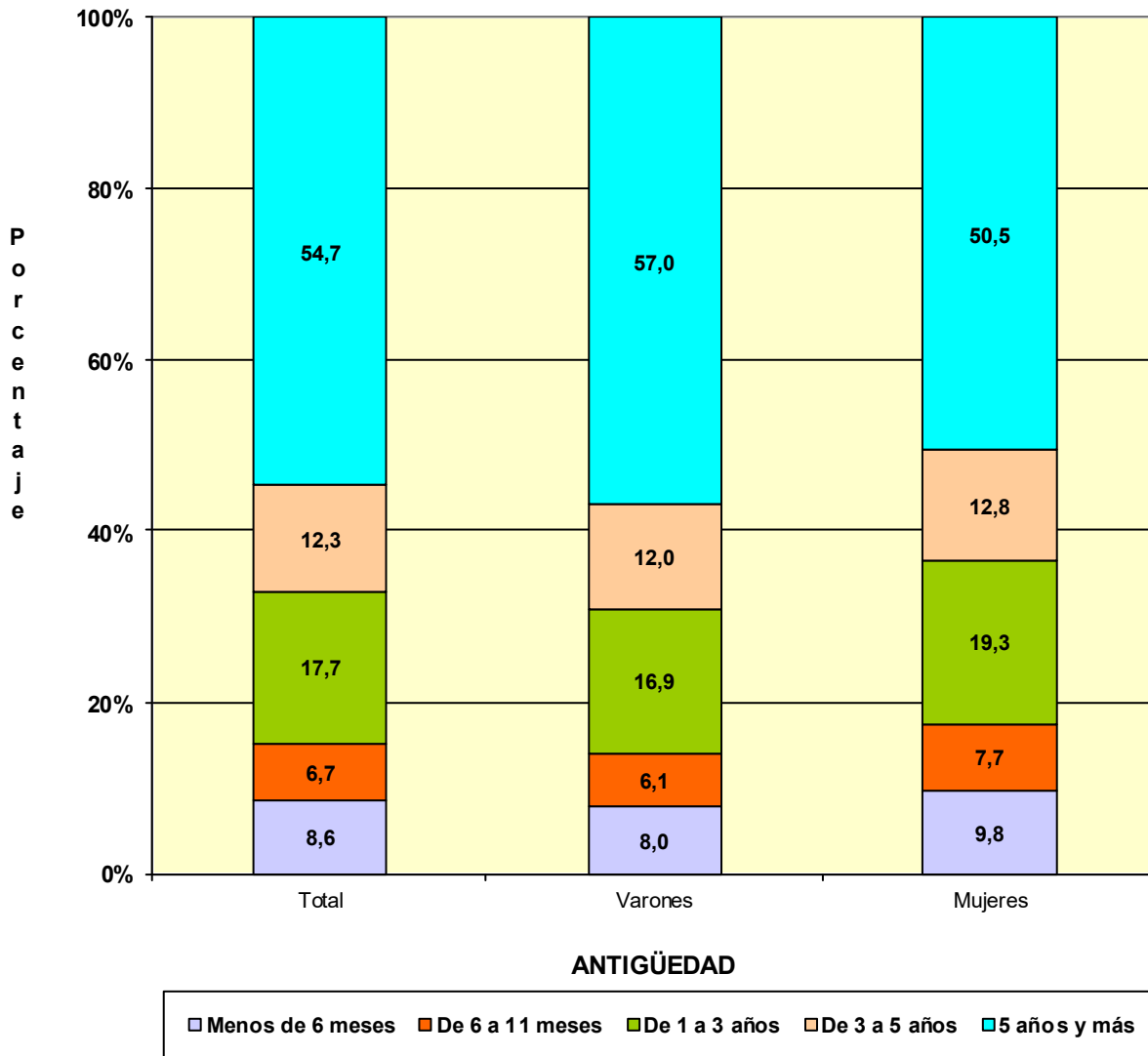

TRABAJADORES AUTÓNOMOS, PERSONAS FÍSICAS, EN LA SEGURIDAD SOCIAL, SEGÚN ANTIGÜEDAD, POR EDAD

31/03/2018

	<u>Total</u>	<u>Menos de 6 meses</u>	<u>De 6 a 11 meses</u>	<u>De 1 a 3 años</u>	<u>De 3 a 5 años</u>	<u>5 años y más</u>
Total	1.982.283	170.539	132.642	351.391	243.053	1.084.658
MENOR DE 25 AÑOS	37.998	12.570	8.178	13.270	3.375	605
DE 25 A 39 AÑOS	514.448	74.084	58.416	147.767	91.965	142.216
DE 40 A 54 AÑOS	909.050	66.745	53.200	150.402	113.472	525.231
DE 55 AÑOS O MAS	520.787	17.140	12.848	39.952	34.241	416.606

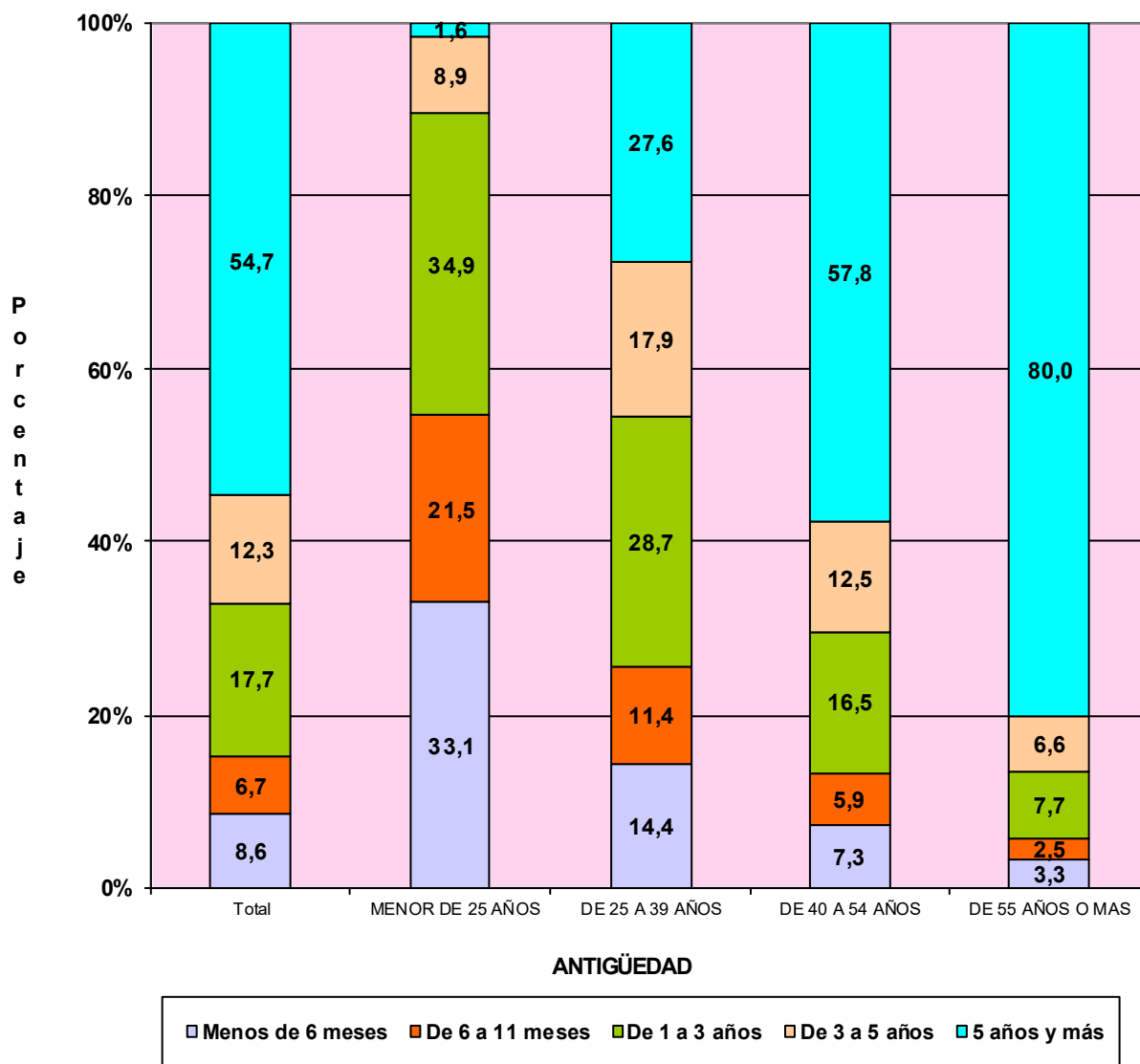

TRABAJADORES AUTÓNOMOS, PERSONAS FÍSICAS, EN LA SEGURIDAD SOCIAL, SEGÚN ANTIGÜEDAD, POR NACIONALIDAD

31/03/2018

	<u>Total</u>	<u>Menos de 6 meses</u>	<u>De 6 a 11 meses</u>	<u>De 1 a 3 años</u>	<u>De 3 a 5 años</u>	<u>5 años y más</u>
Total	1.982.283	170.539	132.642	351.391	243.053	1.084.658
ESPAÑA	1.784.554	136.251	105.655	293.597	213.558	1.035.493
EXTRANJERO	197.729	34.288	26.987	57.794	29.495	49.165

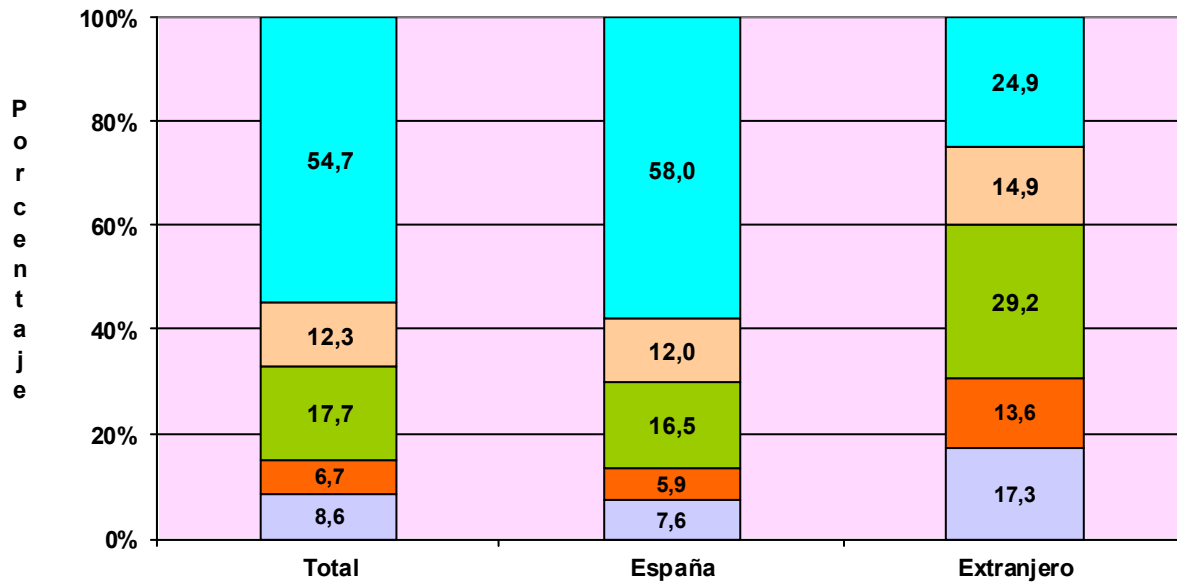

ANTIGÜEDAD

Menos de 6 meses
 De 6 a 11 meses
 De 1 a 3 años
 De 3 a 5 años
 5 años y más

TRABAJADORES AUTÓNOMOS, PERSONAS FÍSICAS, EXTRANJEROS SEGÚN ANTIGÜEDAD, POR CONTINENTE

	<u>Total</u>	<u>Menos de 6 meses</u>	<u>De 6 a 11 meses</u>	<u>De 1 a 3 años</u>	<u>De 3 a 5 años</u>	<u>5 años y más</u>
Total	197.729	34.288	26.987	57.794	29.495	49.165
EUROPA UE	69.130	11.332	8.919	18.416	9.269	21.194
EUROPA RESTO	36.211	7.086	5.561	11.910	5.435	6.219
AFRICA	20.776	4.325	3.213	6.885	3.297	3.056
AMERICA CENTRAL	2.249	569	413	742	318	207
AMERICA DEL NORTE	2.484	407	372	680	319	706
AMERICA DEL SUR	28.022	6.669	4.956	9.585	3.852	2.960
ASIA	38.027	3.763	3.439	9.328	6.899	14.598
OCEANIA	412	79	65	130	60	78
DESCONOCIDO	418	58	49	118	46	147

**TRABAJADORES AUTÓNOMOS, PERSONAS FÍSICAS, EN LA SEGURIDAD SOCIAL,
SEGÚN ANTIGÜEDAD, POR COMUNIDAD AUTÓNOMA Y PROVINCIA**
31/03/2018

	<u>Total</u>	<u>Menos de 6 meses</u>	<u>De 6 a 11 meses</u>	<u>De 1 a 3 años</u>	<u>De 3 a 5 años</u>	<u>5 años y más</u>
Total	1.982.283	170.539	132.642	351.391	243.053	1.084.658
ANDALUCIA	349.247	35.297	24.342	66.546	45.544	177.518
Almería	40.833	3.127	2.562	7.141	5.030	22.973
Cádiz	40.777	4.422	2.933	7.902	5.502	20.018
Córdoba	32.990	2.943	1.885	5.512	4.046	18.604
Granada	43.060	4.438	3.034	8.010	5.586	21.992
Huelva	18.506	1.930	1.137	3.450	2.406	9.583
Jaén	27.856	2.435	1.595	4.618	3.380	15.828
Málaga	74.389	8.587	6.001	16.095	10.436	33.270
Sevilla	70.836	7.415	5.195	13.818	9.158	35.250
ARAGON	62.739	3.679	2.828	8.181	6.600	41.451
Huesca	15.189	708	494	1.618	1.338	11.031
Teruel	9.506	411	334	1.069	837	6.855
Zaragoza	38.044	2.560	2.000	5.494	4.425	23.565
ASTURIAS	47.651	3.048	2.582	7.267	5.302	29.452
Asturias	47.651	3.048	2.582	7.267	5.302	29.452
BALEARES	51.573	6.175	3.884	10.602	6.521	24.391
Baleares	51.573	6.175	3.884	10.602	6.521	24.391
CANARIAS	83.024	8.559	7.026	17.788	11.523	38.128
Las Palmas	43.659	4.249	3.549	9.207	6.048	20.606
S.C.Tenerife	39.365	4.310	3.477	8.581	5.475	17.522
CANTABRIA	27.184	1.701	1.304	4.227	3.105	16.847
Cantabria	27.184	1.701	1.304	4.227	3.105	16.847
CASTILLA LA MANCHA	92.635	6.884	5.477	14.576	11.019	54.679
Albacete	16.939	1.416	999	2.681	2.073	9.770
Ciudad Real	23.671	1.638	1.284	3.393	2.847	14.509
Cuenca	13.154	680	596	1.690	1.365	8.823
Guadalajara	9.603	807	673	1.642	1.177	5.304
Toledo	29.268	2.343	1.925	5.170	3.557	16.273
CASTILLA Y LEON	124.734	6.250	5.018	14.936	12.293	86.237
Ávila	9.815	467	384	1.222	943	6.799
Burgos	17.501	910	738	2.103	1.768	11.982
León	23.032	1.265	1.008	3.083	2.392	15.284
Palencia	8.795	335	299	868	748	6.545
Salamanca	17.742	869	684	2.051	1.617	12.521
Segovia	9.323	504	379	1.051	871	6.518
Soria	5.170	223	154	516	421	3.856
Valladolid	21.287	1.232	984	2.831	2.474	13.766
Zamora	12.069	445	388	1.211	1.059	8.966
CATALUÑA	324.964	27.739	22.202	59.817	40.163	175.043
Barcelona	233.520	20.580	17.076	44.695	29.854	121.315
Gerona	36.175	3.026	2.098	6.244	4.109	20.698
Lérida	22.517	1.244	991	3.121	2.274	14.887
Tarragona	32.752	2.889	2.037	5.757	3.926	18.143
COM. VALENCIANA	194.260	19.976	14.759	37.154	25.792	96.579
Alicante	76.369	8.492	6.068	15.490	10.588	35.731
Castellón	23.050	2.060	1.468	3.790	2.896	12.836
Valencia	94.841	9.424	7.223	17.874	12.308	48.012
EXTREMADURA	56.053	4.047	3.057	9.000	6.526	33.423
Badajoz	34.360	2.569	1.880	5.544	3.985	20.382
Cáceres	21.693	1.478	1.177	3.456	2.541	13.041
GALICIA	139.533	8.537	7.710	21.535	16.289	85.462
La Coruña	56.946	3.459	3.311	8.816	6.736	34.624
Lugo	22.742	897	864	2.524	2.053	16.404
Orense	15.838	865	857	2.309	1.789	10.018
Pontevedra	44.007	3.316	2.678	7.886	5.711	24.416
MADRID	238.261	25.060	20.983	49.222	30.534	112.462
Madrid	238.261	25.060	20.983	49.222	30.534	112.462
MURCIA	59.150	5.093	4.125	11.032	7.663	31.237
Murcia	59.150	5.093	4.125	11.032	7.663	31.237
NAVARRA	26.732	1.544	1.370	3.778	2.745	17.295
Navarra	26.732	1.544	1.370	3.778	2.745	17.295
PAIS VASCO	82.549	5.503	4.868	12.513	9.056	50.609
Álava	11.230	667	551	1.518	1.158	7.336
Guipúzcoa	27.754	1.828	1.544	4.309	2.966	17.107
Vizcaya	43.565	3.008	2.773	6.686	4.932	26.166
RIOJA (LA)	16.281	849	742	2.137	1.683	10.870
Rioja (La)	16.281	849	742	2.137	1.683	10.870
CEUTA	2.449	163	177	449	300	1.360
Ceuta	2.449	163	177	449	300	1.360
MELILLA	3.264	435	188	631	395	1.615
Melilla	3.264	435	188	631	395	1.615

**TRABAJADORES AUTÓNOMOS, PERSONAS FÍSICAS, EN LA SEGURIDAD SOCIAL,
SEGUN ANTIGÜEDAD, POR COMUNIDAD AUTÓNOMA**

31/03/2018

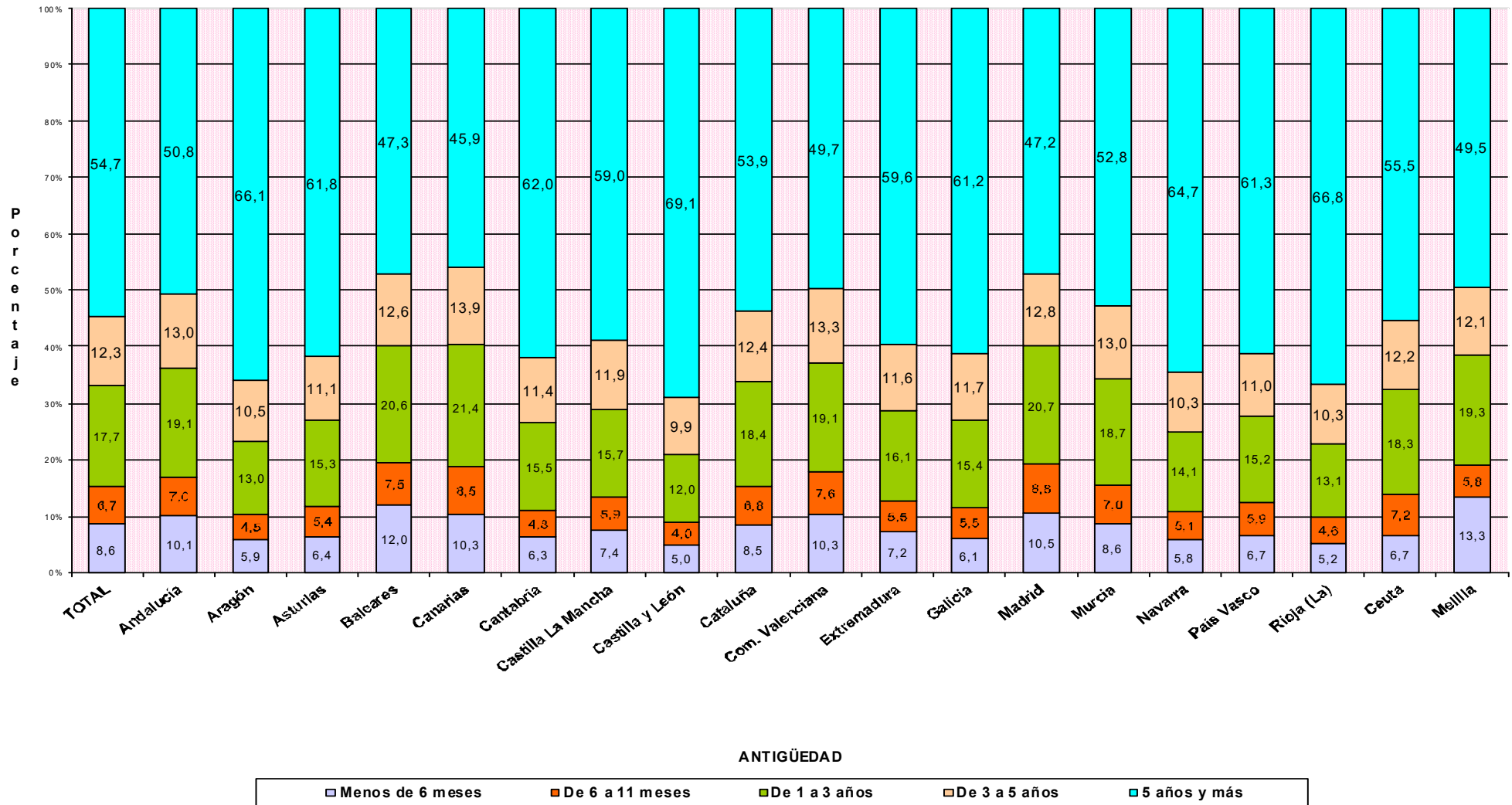

**TRABAJADORES AUTÓNOMOS, PERSONAS FÍSICAS, EN LA SEGURIDAD SOCIAL,
SEGUN ANTIGÜEDAD, POR SECTOR Y SECCIÓN DE ACTIVIDAD**

31/03/2018

Actividades Económicas (CNAE-2009)

SECTORES

	Total	Menos de 6 meses (A)	De 6 a 11 meses (B)	De 1 a 3 años (C)	De 3 a 5 años (D)	5 años y más (E)
Total	1.982.283	170.539	132.642	351.391	243.053	1.084.658
1.-AGRICULTURA	230.742	8.118	7.203	26.509	19.543	169.369
2.-INDUSTRIA	87.580	6.594	4.739	14.438	9.836	51.973
3.-CONSTRUCCION	214.257	22.833	17.663	46.933	30.544	96.284
4.-SERVICIOS	1.449.704	132.994	103.037	263.511	183.130	767.032

SECCIONES

	Total	(A)	(B)	(C)	(D)	(E)
Total	1.982.283	170.539	132.642	351.391	243.053	1.084.658
A AGRICULTURA, GANADERÍA, SILVICULTURA Y PESCA	230.742	8.118	7.203	26.509	19.543	169.369
B INDUSTRIAS EXTRACTIVAS	482	44	41	51	25	321
C INDUSTRIA MANUFACTURERA	85.816	6.465	4.637	14.184	9.682	50.848
D SUMIN. ENERGÍA ELÉCTRICA, GAS, VAPOR Y AIRE ACONDIC.	409	24	19	56	41	269
E SUMIN. AGUA, ACT. SANEAM., GEST. RESIDUOS Y DESCONTAMINACIÓN	873	61	42	147	88	535
F CONSTRUCCIÓN	214.257	22.833	17.663	46.933	30.544	96.284
G COMERCIO P/ MAYOR Y P/ MENOR; REPARACIÓN DE VEHÍCULOS	453.539	33.471	25.070	75.185	56.920	262.893
H TRANSPORTE Y ALMACENAMIENTO	142.671	8.380	6.119	16.702	13.405	98.065
I HOSTELERÍA	178.651	17.317	13.656	35.647	23.662	88.369
J INFORMACIÓN Y COMUNICACIONES	37.051	5.731	4.085	9.673	5.729	11.833
K ACTIVIDADES FINANCIERAS Y DE SEGUROS	41.869	4.067	2.571	7.875	5.816	21.540
L ACTIVIDADES INMOBILIARIAS	20.555	2.887	2.068	5.491	2.941	7.168
M ACTIVIDADES PROFESIONALES, CIENTÍFICAS Y TÉCNICAS	168.763	18.591	13.180	35.424	24.752	76.816
N ACTIVIDADES ADMINISTRATIVAS Y SERVICIOS AUXILIARES	76.477	9.540	6.570	15.861	10.252	34.254
O ADMINISTRACIÓN PÚBLICA Y DEFENSA; SEG. SOCIAL OBLIGATORIA	565	99	86	139	64	177
P EDUCACIÓN	61.002	9.251	10.443	13.526	7.689	20.093
Q ACTIVIDADES SANITARIAS Y DE SERVICIOS SOCIALES	74.219	5.424	5.039	12.852	9.573	41.331
R ACTIVIDADES ARTÍSTICAS, RECREATIVAS Y DE ENTRETENIMIENTO	45.850	6.800	5.271	10.678	5.825	17.276
S OTROS SERVICIOS	148.025	11.377	8.833	24.346	16.423	87.046
T ACT. DE LOS HOGARES COMO EMPLEADORES Y COMO PRODUCTORES	318	25	18	55	61	159
U ACT. DE ORGANIZACIONES Y ORGANISMOS EXTRATERRITORIALES	149	34	28	57	18	12

DIVISIÓN DE ACTIVIDAD (CNAE-2009)

	Total	(A)	(B)	(C)	(D)	(E)
Total	1.982.283	170.539	132.642	351.391	243.053	1.084.658
A 01 AGRICULTURA, GANADERÍA, CAZA Y SERVICIOS RELACIONADOS	215.731	6.844	5.810	22.596	17.513	162.968
A 02 SILVICULTURA Y EXPLOTACIÓN FORESTAL	3.390	509	314	852	546	1.169
A 03 PESCA Y ACUICULTURA	11.621	765	1.079	3.061	1.484	5.232
B 05 EXTRACCIÓN DE ANTRACITA, HULLA Y LIGNITO	43	1	1	0	0	41
B 06 EXTRACCIÓN DE CRUDO DE PETRÓLEO Y GAS NATURAL	4	1	1	0	0	2
B 07 EXTRACCIÓN DE MINERALES METÁLICOS	14	1	1	0	0	12
B 08 OTRAS INDUSTRIAS EXTRACTIVAS	374	33	29	43	21	248
B 09 ACTIVIDADES DE APOYO A LAS INDUSTRIAS EXTRACTIVAS	47	8	9	8	4	18
C 10 INDUSTRIA DE LA ALIMENTACIÓN	11.659	558	429	1.358	1.029	8.285
C 11 FABRICACIÓN DE BEBIDAS	867	42	34	148	101	542
C 12 INDUSTRIA DEL TABACO	17	2	0	1	2	12
C 13 INDUSTRIA TEXTIL	2.883	290	191	720	411	1.271
C 14 CONFECCIÓN DE PRENDAS DE VESTIR	7.053	937	600	1.709	940	2.867
C 15 INDUSTRIA DEL CUERO Y DEL CALZADO	1.920	230	128	348	261	953
C 16 INDUSTRIA DE LA MADERA Y DEL CORCHO, CESTERÍA Y ESPARTERÍA	6.991	399	274	843	575	4.900
C 17 INDUSTRIA DEL PAPEL	342	34	22	47	36	203
C 18 ARTES GRÁFICAS Y REPRODUCCIÓN DE SOPORTES GRABADOS	7.460	785	528	1.487	1.020	3.640
C 19 COQUERÍAS Y REFINO DE PETRÓLEO	12	0	1	1	0	10
C 20 INDUSTRIA QUÍMICA	774	51	21	98	77	527
C 21 FABRICACIÓN DE PRODUCTOS FARMACÉUTICOS	30	2	0	4	3	21
C 22 FABRICACIÓN DE PRODUCTOS DE CAUCHO Y PLÁSTICOS	840	50	44	113	82	551
C 23 FABRICACIÓN DE OTROS PRODUCTOS MINERALES NO METÁLICOS	3.091	153	118	357	271	2.192
C 24 METALURGIA; FABRIC. PROD. DE HIERRO, ACERO Y FERROALEACIONES	1.958	29	24	68	35	1.802
C 25 FABRICACIÓN DE PROD. METÁLICOS, EXCEPTO MAQUINARIA Y EQUIPO	12.571	742	599	1.982	1.577	7.671
C 26 FABRICACIÓN DE PROD. INFORMÁTICOS, ELECTRÓNICOS Y ÓPTICOS	647	86	55	130	78	298
C 27 FABRICACIÓN DE MATERIAL Y EQUIPO ELÉCTRICO	385	41	30	57	33	224
C 28 FABRICACIÓN DE MAQUINARIA Y EQUIPO N.C.O.P.	2.676	75	31	140	156	2.274
C 29 FABRICACIÓN DE VEHÍCULOS DE MOTOR, REMOLQUES	307	28	20	40	18	201
C 30 FABRICACIÓN DE OTRO MATERIAL DE TRANSPORTE	479	25	21	52	46	335
C 31 FABRICACIÓN DE MUEBLES	6.214	337	231	813	638	4.195
C 32 OTRAS INDUSTRIAS MANUFACTURERAS	4.696	481	357	913	624	2.321
C 33 REPARACIÓN E INSTALACIÓN DE MAQUINARIA Y EQUIPO	11.944	1.088	879	2.755	1.669	5.553
D 35 SUMINISTRO DE ENERGÍA ELÉCTR., GAS, VAPOR Y AIRE ACONDICIONADO	409	24	19	56	41	269
E 36 CAPTACIÓN, DEPURACIÓN Y DISTRIBUCIÓN DE AGUA	125	7	5	17	14	82
E 37 RECOGIDA Y TRATAMIENTO DE AGUAS RESIDUALES	103	8	1	20	15	59
E 38 RECOGIDA, TRATAMIENTO Y ELIMINACIÓN DE RESIDUOS; VALORIZACIÓN	583	38	32	98	50	365
E 39 ACTIVIDADES DE DESCONTAM. Y OTROS SERV. DE GESTIÓN DE RESIDUOS	62	8	4	12	9	29
F 41 CONSTRUCCIÓN DE EDIFICIOS	57.256	8.077	6.240	14.454	7.499	20.986
F 42 INGENIERÍA CIVIL	3.632	161	131	285	176	2.879
F 43 ACTIVIDADES DE CONSTRUCCIÓN ESPECIALIZADA	153.369	14.595	11.292	32.194	22.869	72.419
G 45 VENTA Y REPARACIÓN DE VEHÍCULOS DE MOTOR Y MOTOCICLETAS	43.045	2.864	2.258	7.002	5.390	25.531
G 46 COMERCIO AL POR MAYOR E INTERMEDIARIOS DEL COMERCIO	84.825	8.429	5.781	16.780	11.576	42.259
G 47 COMERCIO AL POR MENOR	325.669	22.178	17.031	51.403	39.954	195.103
H 49 TRANSPORTE TERRESTRE Y POR TUBERÍA	133.389	6.392	4.763	14.313	12.346	95.575
H 50 TRANSPORTE MARÍTIMO Y POR VÍAS NAVEGABLES INTERIORES	355	59	45	192	16	43
H 51 TRANSPORTE AÉREO	230	73	67	40	10	40
H 52 ALMACENAMIENTO Y ACTIVIDADES ANEXAS AL TRANSPORTE	2.900	437	336	742	330	1.055
H 53 ACTIVIDADES POSTALES Y DE CORREOS	5.797	1.419	908	1.415	703	1.352
I 55 SERVICIOS DE ALOJAMIENTO	8.734	955	500	1.561	1.089	4.629
I 56 SERVICIOS DE COMIDAS Y BEBIDAS	169.917	16.362	13.156	34.086	22.573	83.740
J 58 EDICIÓN	4.083	421	269	735	444	2.214
J 59 ACTIV. CINEMATOGRAF., VIDEO Y PROGR. DE TV, SONIDO Y ED. MUSICAL	5.335	1.223	800	1.381	603	1.328
J 60 ACTIVIDADES DE PROGRAMACIÓN Y EMISIÓN DE RADIO Y TELEVISIÓN	603	74	80	132	108	209
J 61 TELECOMUNICACIONES	3.319	426	343	901	650	999
J 62 PROGRAMACIÓN, CONSULTORÍA Y ACTIV. RELAC. CON LA INFORMÁTICA	18.241	2.872	2.083	5.154	2.974	5.158
J 63 SERVICIOS DE INFORMACIÓN	5.470	715	510	1.370	950	1.925
K 64 SERVICIOS FINANCIEROS, EXCEPTO SEGUROS Y FONDOS DE PENSIONES	1.256	210	126	392	217	311
K 65 SEGUROS, REASEGUROS Y FONDOS DE PENSIONES,	2.024	137	98	253	153	1.383
K 66 ACTIVIDADES AUXIL.A LOS SERVICIOS FINANCIEROS Y A LOS SEGUROS	38.589	3.720	2.347	7.230	5.446	19.846
L 68 ACTIVIDADES INMOBILIARIAS	20.555	2.887	2.068	5.491	2.941	7.168
M 69 ACTIVIDADES JURÍDICAS Y DE CONTABILIDAD	43.172	2.067	1.290	5.434	5.253	29.128
M 70 ACTIV. DE LAS SEDES CENTRALES; CONSULTORÍA DE GESTIÓN EMPRESARIAL	13.823	1.956	1.349	3.764	2.201	4.553
M 71 SERVICIOS TÉCNICOS DE ARQUITECTURA E INGENIERÍA	34.482	3.629	2.586	7.502	5.684	15.081
M 72 INVESTIGACIÓN Y DESARROLLO	9.371	1.091	963	1.875	1.564	3.878
M 73 PUBLICIDAD Y ESTUDIOS DE MERCADO	15.980	2.540	1.722	3.923	2.378	5.417
M 74 OTRAS ACTIVIDADES PROFESIONALES, CIENTÍFICAS Y TÉCNICAS	45.265	7.055	5.063	12.264	6.986	13.897
M 75 ACTIVIDADES VETERINARIAS	6.670	253	207	662	686	4.862
N 77 ACTIVIDADES DE ALQUILER	10.181	469	310	813	508	8.081
N 78 ACTIVIDADES RELACIONADAS CON EL EMPLEO	1.083	123	94	236	161	469
N 79 ACTIVIDADES DE AGENCIAS DE VIAJES	9.215	1.752	1.128	2.428	1.270	2.637
N 80 ACTIVIDADES DE SEGURIDAD E INVESTIGACIÓN	1.277	175	130	268	185	519
N 81 SERVICIOS A EDIFICIOS Y ACTIVIDADES DE JARDINERÍA	30.405	3.191	2.303	6.009	3.826	15.076
N 82 ACTIVIDADES ADMINISTRATIVAS DE OFICINA Y OTRAS AUX. A EMPRESAS	24.316	3.830	2.605	6.107	4.302	7.472
O 84 ADMINISTRACIÓN PÚBLICA Y DEFENSA; SEGURIDAD SOCIAL OBLIGATORIA	565	99	86	139	64	177
P 85 EDUCACIÓN	61.002	9.251	10.443	13.526	7.689	20.093
Q 86 ACTIVIDADES SANITARIAS	71.734	5.153	4.775	12.315	9.247	40.244
Q 87 ASISTENCIA EN ESTABLECIMIENTOS RESIDENCIALES	444	40	28	85	53	238
Q 88 ACTIVIDADES DE SERVICIOS SOCIALES SIN ALOJAMIENTO	2.041	231	236	452	273	849
R 90 ACTIVIDADES DE CREACIÓN, ARTÍSTICAS Y ESPECTÁCULOS	25.229	4.074	2.895	5.867	3.248	9.145
R 91 ACTIVIDADES DE BIBLIOTECAS, ARCHIVOS, MUSEOS Y OTRAS CULTURALES	798	122	72	127	77	400
R 92 ACTIVIDADES DE JUEGOS DE AZAR Y APUESTAS	2.979	91	81	292	271	2.244
R 93 ACTIVIDADES DEPORTIVAS, RECREATIVAS Y DE ENTRETENIMIENTO	16.844	2.513	2.223	4.392	2.229	5.487
S 94 ACTIVIDADES ASOCIATIVAS	1.915	85	66	218	152	1.394
S 95 REPARACIÓN DE ORDENADORES, EFECTOS PERSONALES Y DE USO DOMÉSTICO	30.133	999	819	2.464	2.140	23.711
S 96 OTROS SERVICIOS PERSONALES	115.977	10.293	7.948	21.664	14.131	61.941
T 97 ACTIVIDADES DE LOS HOGARES COMO EMPLEADORES DE PERSONAL DOMÉSTICO	318	25	18	55	61	159
U 99 ACTIVIDADES DE ORGANIZACIONES Y ORGANISMOS EXTRATERRITORIALES	149	34	28	57	18	12

**TRABAJADORES AUTÓNOMOS, PERSONAS FÍSICAS, EN LA SEGURIDAD SOCIAL,
SEGÚN ANTIGÜEDAD, POR SECTOR**

31/03/2018

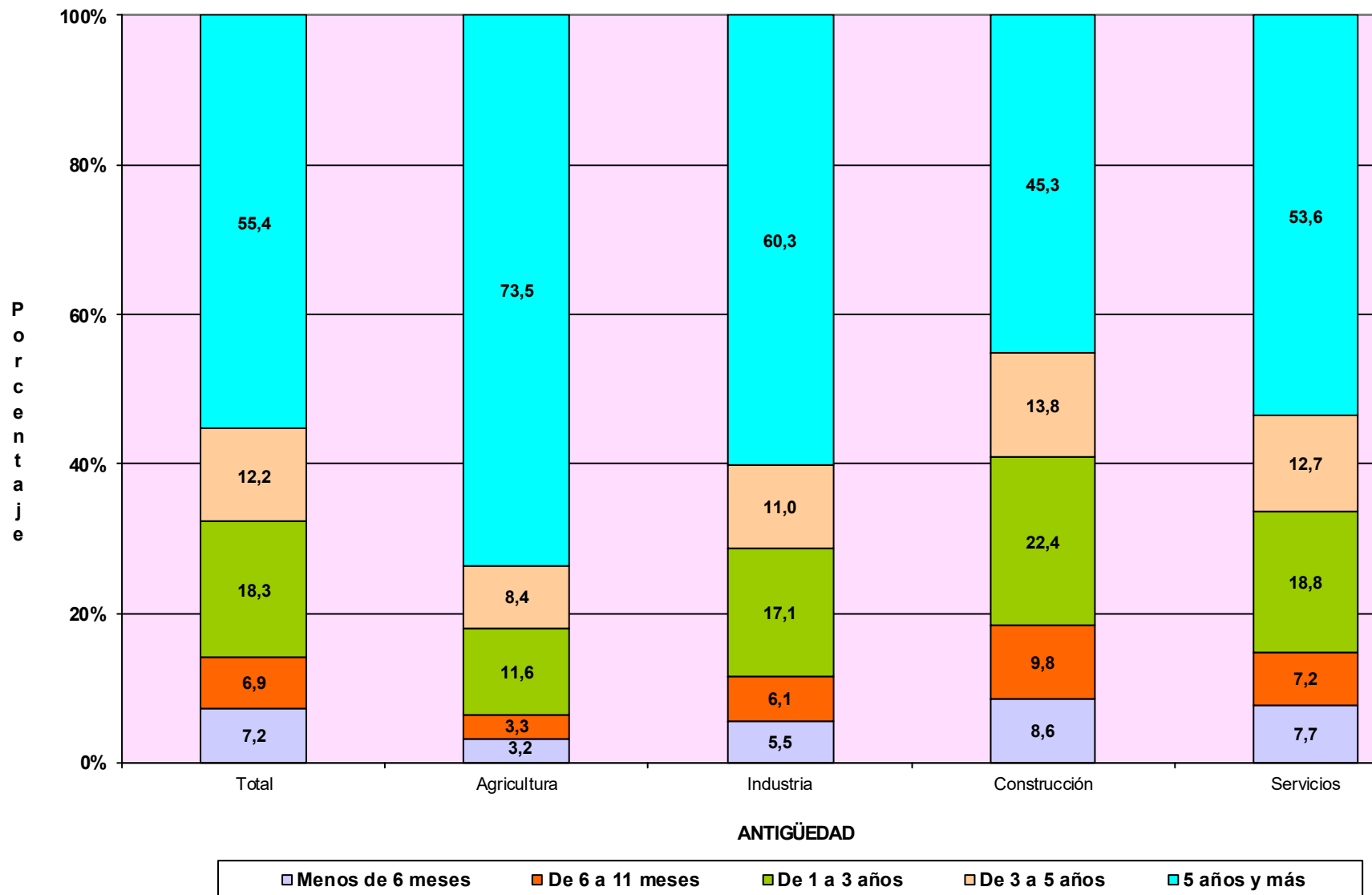

TRABAJADORES AUTÓNOMOS, PERSONAS FÍSICAS

Según Sector

TRABAJADORES AUTÓNOMOS, PERSONAS FÍSICAS, EN LA SEGURIDAD SOCIAL, SEGUN SECTOR, POR EDAD

31/03/2018

	<u>Total</u>	<u>Agricultura</u>	<u>Industria</u>	<u>Construcción</u>	<u>Servicios</u>
Total	1.982.283	230.742	87.580	214.257	1.449.704
MENOR DE 25 AÑOS	37.998	4.228	1.097	2.838	29.835
DE 25 A 39 AÑOS	514.448	41.598	18.275	56.108	398.467
DE 40 A 54 AÑOS	909.050	97.966	39.422	110.131	661.531
DE 55 AÑOS O MAS	520.787	86.950	28.786	45.180	359.871

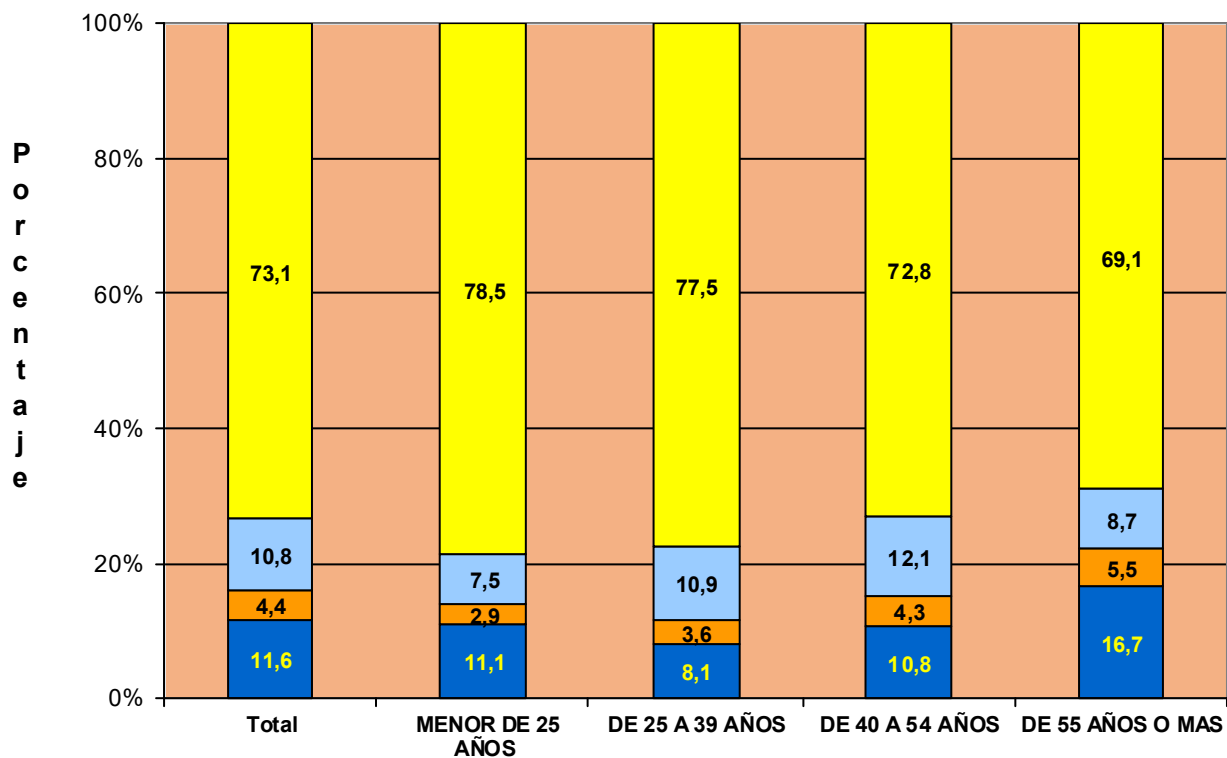

TRABAJADORES AUTÓNOMOS, PERSONAS FÍSICAS, EN LA SEGURIDAD SOCIAL, SEGÚN SECTOR, NACIONALIDAD

31/03/2018

	<u>Total</u>	<u>Agricultura</u>	<u>Industria</u>	<u>Construcción</u>	<u>Servicios</u>
Total	1.982.283	230.742	87.580	214.257	1.449.704
ESPAÑA	1.784.554	227.597	82.135	186.968	1.287.854
EXTRANJERO	197.729	3.145	5.445	27.289	161.850

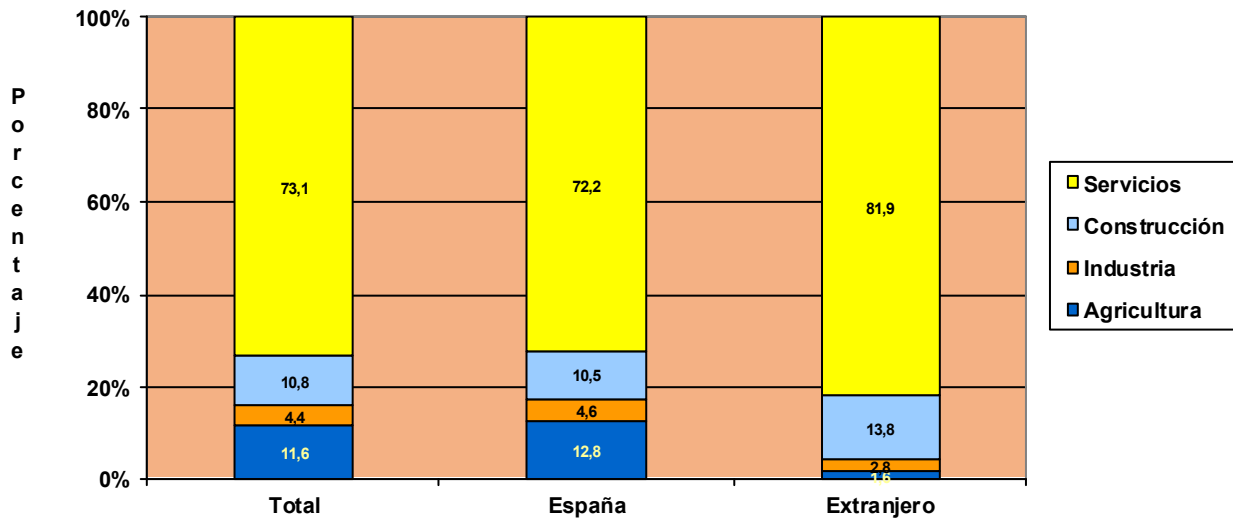

TRABAJADORES AUTÓNOMOS, PERSONAS FÍSICAS, EXTRANJEROS SEGÚN SECTOR, POR CONTINENTE

31/03/2018

	<u>Total</u>	<u>Agricultura</u>	<u>Industria</u>	<u>Construcción</u>	<u>Servicios</u>
Total	197.729	3.145	5.445	27.289	161.850
EUROPA UE	69.130	782	2.339	7.078	58.931
EUROPA RESTO	36.211	1.106	1.118	12.513	21.474
AFRICA	20.776	793	401	1.970	17.612
AMERICA CENTRAL	2.249	33	59	263	1.894
AMERICA DEL NORTE	2.484	16	51	53	2.364
AMERICA DEL SUR	28.022	326	940	4.890	21.866
ASIA	38.027	80	502	461	36.984
OCEANIA	412	3	21	18	370
DESCONOCIDO	418	6	14	43	355

TRABAJADORES AUTÓNOMOS, PERSONAS FÍSICAS, EN LA SEGURIDAD SOCIAL, SEGUN SECTOR, POR ANTIGÜEDAD

31/03/2018

	<u>Total</u>	<u>Agricultura</u>	<u>Industria</u>	<u>Construcción</u>	<u>Servicios</u>
Total	1.982.283	230.742	87.580	214.257	1.449.704
< de 6 meses	170.539	8.118	6.594	22.833	132.994
De 6 a 11 meses	132.642	7.203	4.739	17.663	103.037
De 1 a 3 años	351.391	26.509	14.438	46.933	263.511
De 3 a 5 años	243.053	19.543	9.836	30.544	183.130
5 años y más	1.084.658	169.369	51.973	96.284	767.032

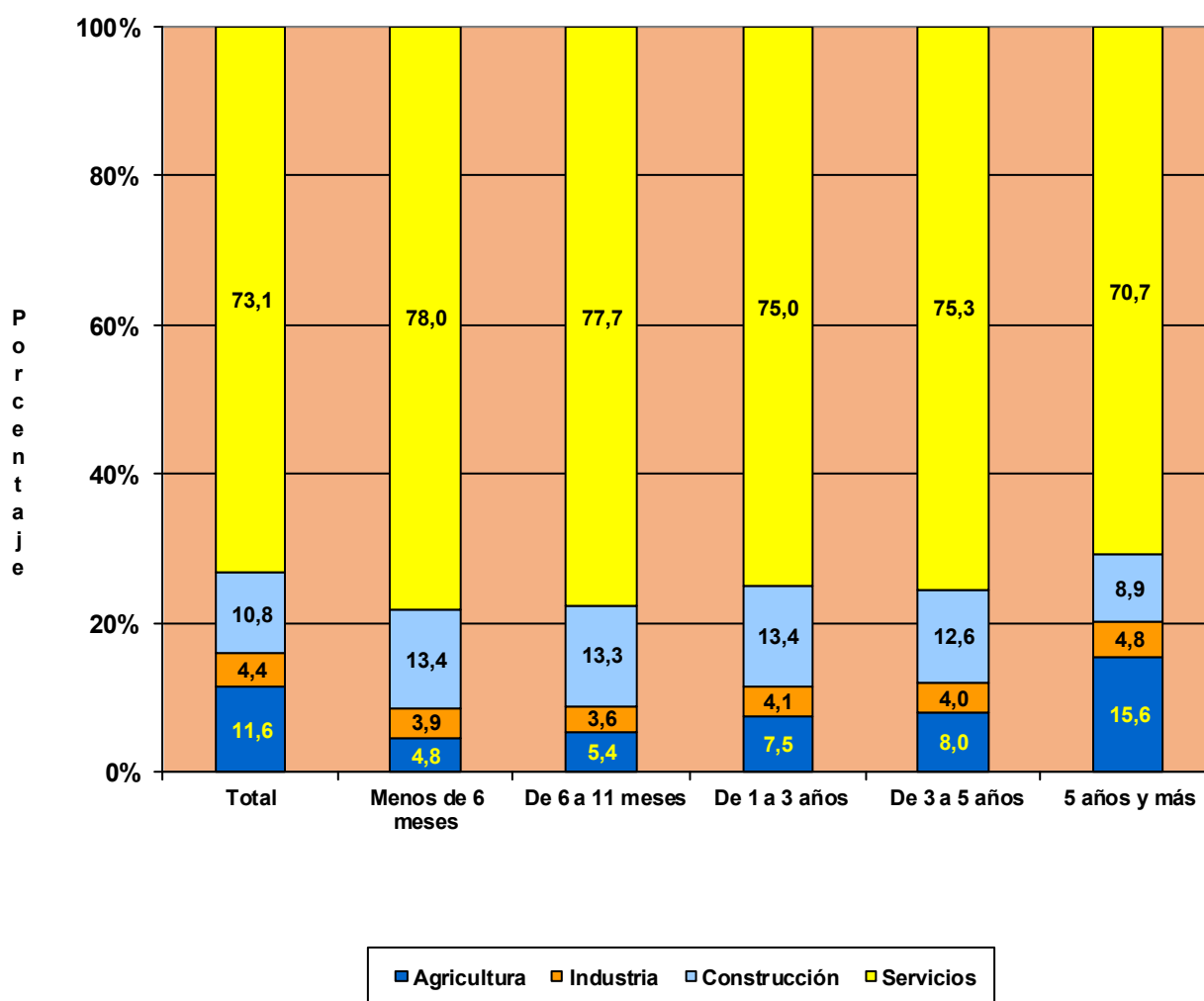

**TRABAJADORES AUTÓNOMOS, PERSONAS FÍSICAS, EN LA SEGURIDAD SOCIAL,
SEGUN SECTOR, POR COMUNIDAD AUTÓNOMA Y PROVINCIA**
31/03/2018

<u>Com. Autónoma / Provincia</u>	<u>Total</u>	<u>AGRICULTURA</u>	<u>INDUSTRIA</u>	<u>CONSTRUCCION</u>	<u>SERVICIOS</u>
Total	1.982.283	230.742	87.580	214.257	1.449.704
ANDALUCIA	349.247	44.754	15.652	27.591	261.250
Almería	40.833	16.634	1.078	2.561	20.560
Cádiz	40.777	2.616	1.641	2.793	33.727
Córdoba	32.990	5.019	2.091	2.578	23.302
Granada	43.060	5.691	2.076	3.654	31.639
Huelva	18.506	2.489	739	1.337	13.941
Jaén	27.856	4.645	1.785	2.289	19.137
Málaga	74.389	3.386	2.699	7.547	60.757
Sevilla	70.836	4.274	3.543	4.832	58.187
ARAGON	62.739	15.576	2.688	6.769	37.706
Huesca	15.189	5.737	636	1.598	7.218
Teruel	9.506	3.669	462	1.143	4.232
Zaragoza	38.044	6.170	1.590	4.028	26.256
ASTURIAS	47.651	8.079	1.667	5.318	32.587
Asturias	47.651	8.079	1.667	5.318	32.587
BALEARES	51.573	2.232	2.882	9.191	37.268
Baleares	51.573	2.232	2.882	9.191	37.268
CANARIAS	83.024	3.928	3.110	7.541	68.445
Las Palmas	43.659	1.464	1.627	4.122	36.446
S.C.Tenerife	39.365	2.464	1.483	3.419	31.999
CANTABRIA	27.184	4.214	1.090	3.659	18.221
Cantabria	27.184	4.214	1.090	3.659	18.221
CASTILLA LA MANCHA	92.635	20.788	5.061	11.246	55.540
Albacete	16.939	3.616	955	1.763	10.605
Ciudad Real	23.671	5.793	1.157	2.369	14.352
Cuenca	13.154	5.058	635	1.578	5.883
Guadalajara	9.603	1.690	343	1.443	6.127
Toledo	29.268	4.631	1.971	4.093	18.573
CASTILLA Y LEON	124.734	34.868	5.088	14.432	70.346
Ávila	9.815	3.008	403	1.318	5.086
Burgos	17.501	4.746	658	2.048	10.049
León	23.032	5.994	898	2.876	13.264
Palencia	8.795	3.141	292	918	4.444
Salamanca	17.742	4.903	861	1.769	10.209
Segovia	9.323	2.680	408	1.298	4.937
Soria	5.170	2.021	243	556	2.350
Valladolid	21.287	4.060	828	2.170	14.229
Zamora	12.069	4.315	497	1.479	5.778
CATALUÑA	324.964	17.911	16.109	38.341	252.603
Barcelona	233.520	3.806	11.852	25.615	192.247
Gerona	36.175	2.484	1.971	5.953	25.767
Lérida	22.517	7.046	904	2.450	12.117
Tarragona	32.752	4.575	1.382	4.323	22.472
COM. VALENCIANA	194.260	11.669	9.374	21.868	151.349
Alicante	76.369	3.339	4.054	9.587	59.389
Castellón	23.050	2.677	1.060	2.576	16.737
Valencia	94.841	5.653	4.260	9.705	75.223
EXTREMADURA	56.053	14.007	2.755	5.293	33.998
Badajoz	34.360	8.468	1.696	2.852	21.344
Cáceres	21.693	5.539	1.059	2.441	12.654
GALICIA	139.533	30.801	6.163	16.310	86.259
La Coruña	56.946	11.414	2.460	6.533	36.539
Lugo	22.742	8.968	803	2.463	10.508
Orense	15.838	2.560	871	2.449	9.958
Pontevedra	44.007	7.859	2.029	4.865	29.254
MADRID	238.261	1.912	7.221	23.470	205.658
Madrid	238.261	1.912	7.221	23.470	205.658
MURCIA	59.150	7.206	3.220	6.056	42.668
Murcia	59.150	7.206	3.220	6.056	42.668
NAVARRA	26.732	4.346	1.140	3.236	18.010
Navarra	26.732	4.346	1.140	3.236	18.010
PAIS VASCO	82.549	4.564	3.428	11.964	62.593
Álava	11.230	1.778	444	1.323	7.685
Guipúzcoa	27.754	1.339	1.302	4.186	20.927
Vizcaya	43.565	1.447	1.682	6.455	33.981
RIOJA (LA)	16.281	3.878	816	1.658	9.929
Rioja (La)	16.281	3.878	816	1.658	9.929
CEUTA	2.449	9	42	124	2.274
Ceuta	2.449	9	42	124	2.274
MELILLA	3.264	0	74	190	3.000
Melilla	3.264	0	74	190	3.000

TRABAJADORES AUTÓNOMOS, PERSONAS FÍSICAS, EN LA SEGURIDAD SOCIAL, SEGUN SECTOR POR COMUNIDAD AUTÓNOMA

31/03/2018

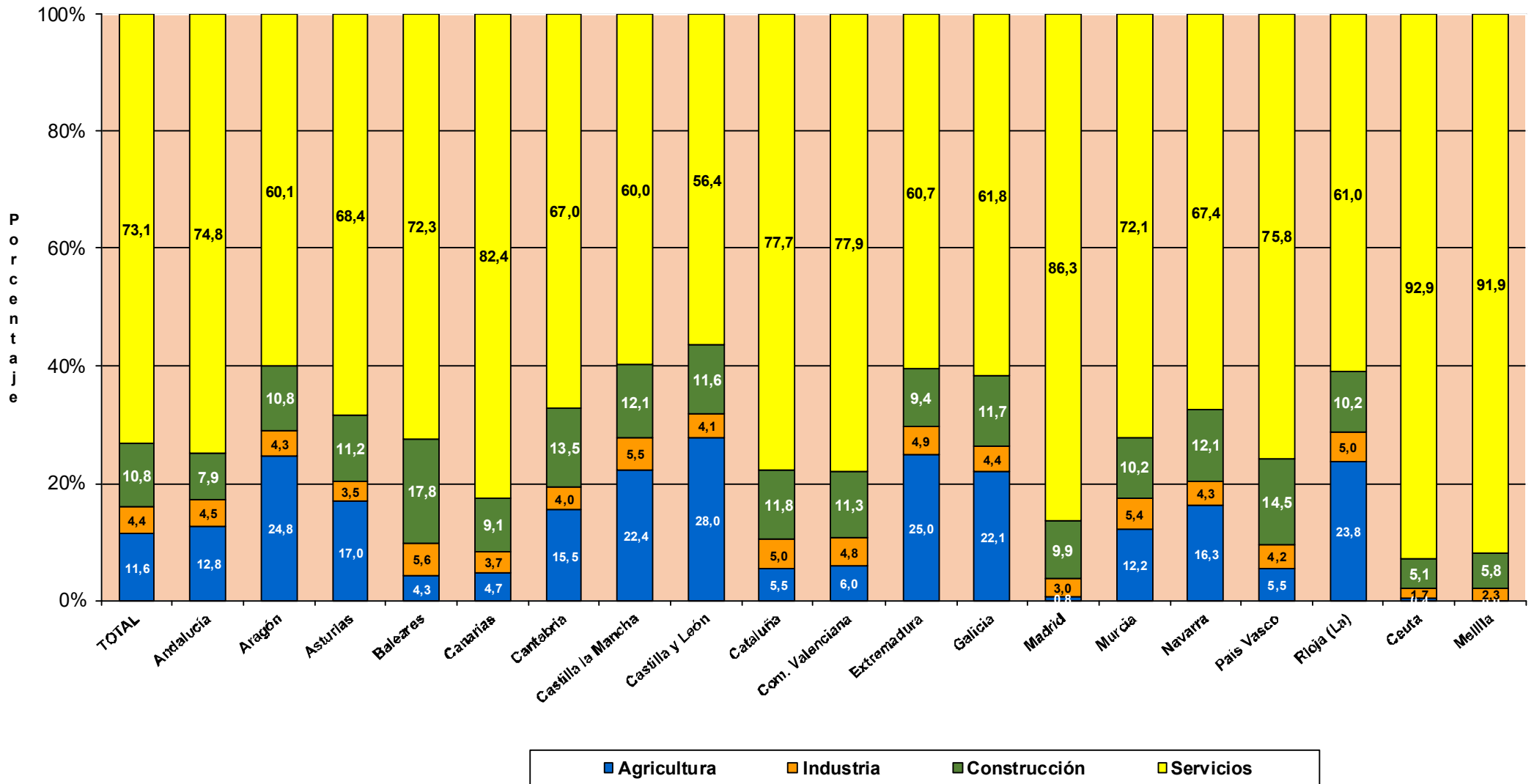

TRABAJADORES AUTÓNOMOS, PERSONAS FÍSICAS

Según Situación Profesional

TRABAJADORES AUTÓNOMOS, PERSONAS FÍSICAS, EN LA SEGURIDAD SOCIAL, SEGÚN SITUACIÓN PROFESIONAL, POR SEXO

31/03/2018

	Total	Sin asalariados	Con asalariados	Sin pluriactividad	Con pluriactividad
Total	1.982.283	1.546.209	436.074	1.875.531	106.752
VARONES	1.286.274	1.018.941	267.333	1.221.718	64.556
MUJERES	696.009	527.268	168.741	653.813	42.196

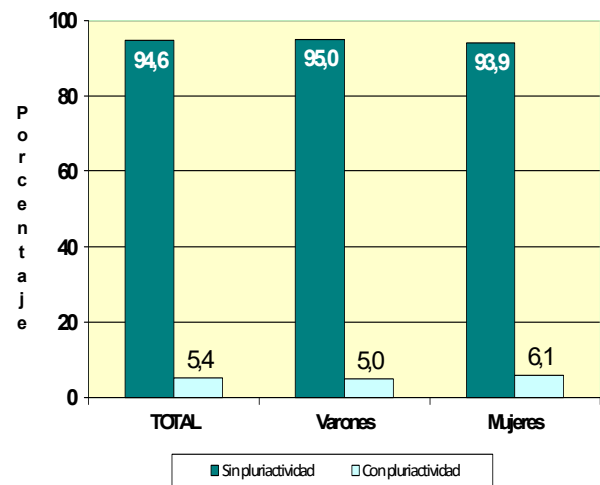
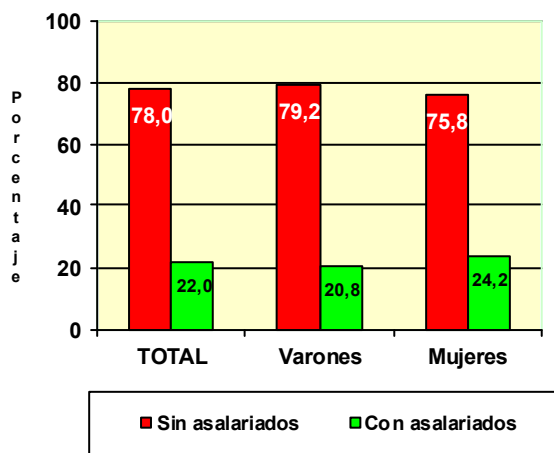

	Total	Sin asalariados	Con asalariados	Sin pluriactividad	Con pluriactividad
Total	1.982.283	1.546.209	436.074	1.875.531	106.752
MENOR DE 25 AÑOS	37.998	32.210	5.788	34.300	3.698
DE 25 A 39 AÑOS	514.448	404.405	110.043	472.562	41.886
DE 40 A 54 AÑOS	909.050	706.038	203.012	862.302	46.748
DE 55 AÑOS O MAS	520.787	403.556	117.231	506.367	14.420

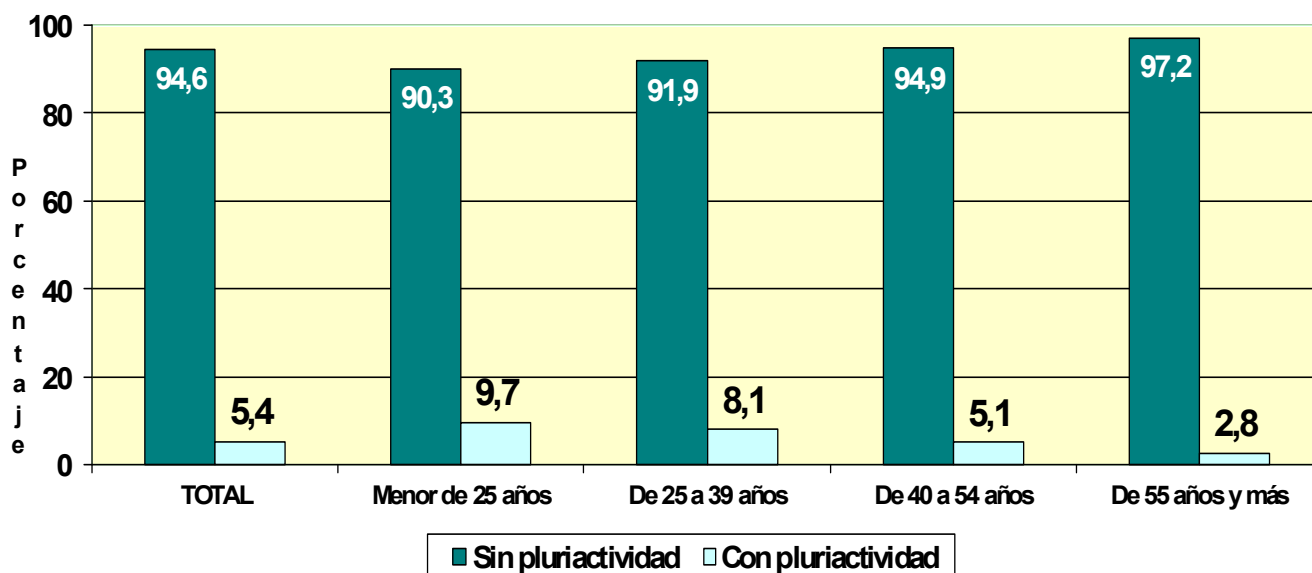
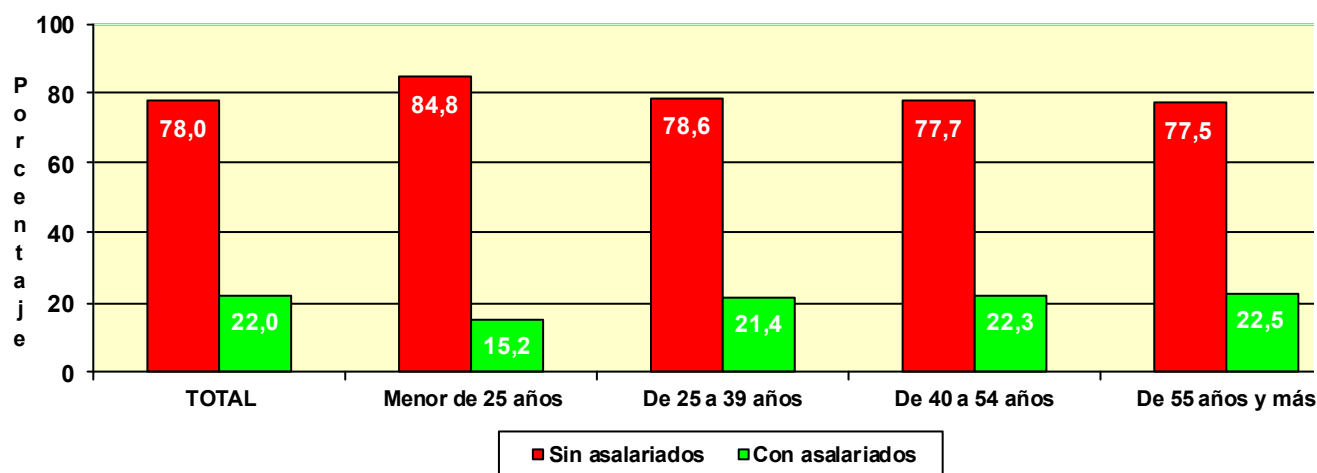

TRABAJADORES AUTÓNOMOS, PERSONAS FÍSICAS, EN LA SEGURIDAD SOCIAL, SEGÚN SITUACIÓN PROFESIONAL, POR NACIONALIDAD

31/03/2018

	Total	Sin asalariados	Con asalariados	Sin pluriactividad	Con pluriactividad
Total	1.982.283	1.546.209	436.074	1.875.531	106.752
ESPAÑA	1.784.554	1.391.755	392.799	1.686.695	97.859
EXTRANJERO	197.729	154.454	43.275	188.836	8.893

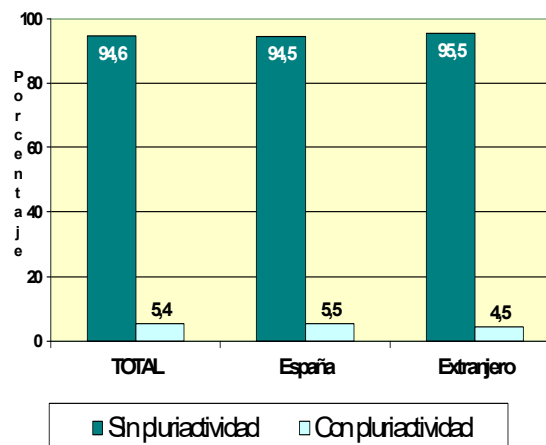
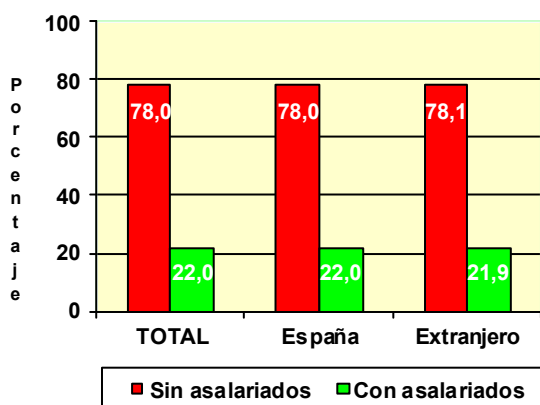

TRABAJADORES AUTÓNOMOS, PERSONAS FÍSICAS, EXTRANJEROS SEGÚN SITUACIÓN PROFESIONAL, POR CONTINENTE

	Total	Sin asalariados	Con asalariados	Sin pluriactividad	Con pluriactividad
Total	197.729	154.454	43.275	188.836	8.893
EUROPA UE	69.130	57.699	11.431	65.848	3.282
EUROPA RESTO	36.211	28.841	7.370	34.751	1.460
AFRICA	20.776	16.790	3.986	20.068	708
AMERICA CENTRAL	2.249	1.835	414	2.070	179
AMERICA DEL NORTE	2.484	2.193	291	2.295	189
AMERICA DEL SUR	28.022	22.838	5.184	26.010	2.012
ASIA	38.027	23.576	14.451	37.003	1.024
OCEANIA	412	340	72	389	23
DESCONOCIDO	418	342	76	402	16

Base mínima: 919,80 €

	Total	Sin asalariados	Con asalariados	Sin pluriactividad	Con pluriactividad
Total	1.982.283	1.546.209	436.074	1.875.531	106.752
BASE MÍNIMA	1.697.043	1.350.890	346.153	1.596.896	100.147
ENTRE B.MÍNIMA Y 1,5 B.MÍNIMA	122.620	84.467	38.153	118.762	3.858
ENTRE 1,5 B.MÍNIMA Y 2 B. MÍNIMA	63.992	44.969	19.023	62.966	1.026
ENTRE 2 B.MÍNIMA Y 3 B. MÍNIMA	84.060	56.586	27.474	82.680	1.380
MÁS DE 3 VECES B. MÍNIMA	14.568	9.297	5.271	14.227	341

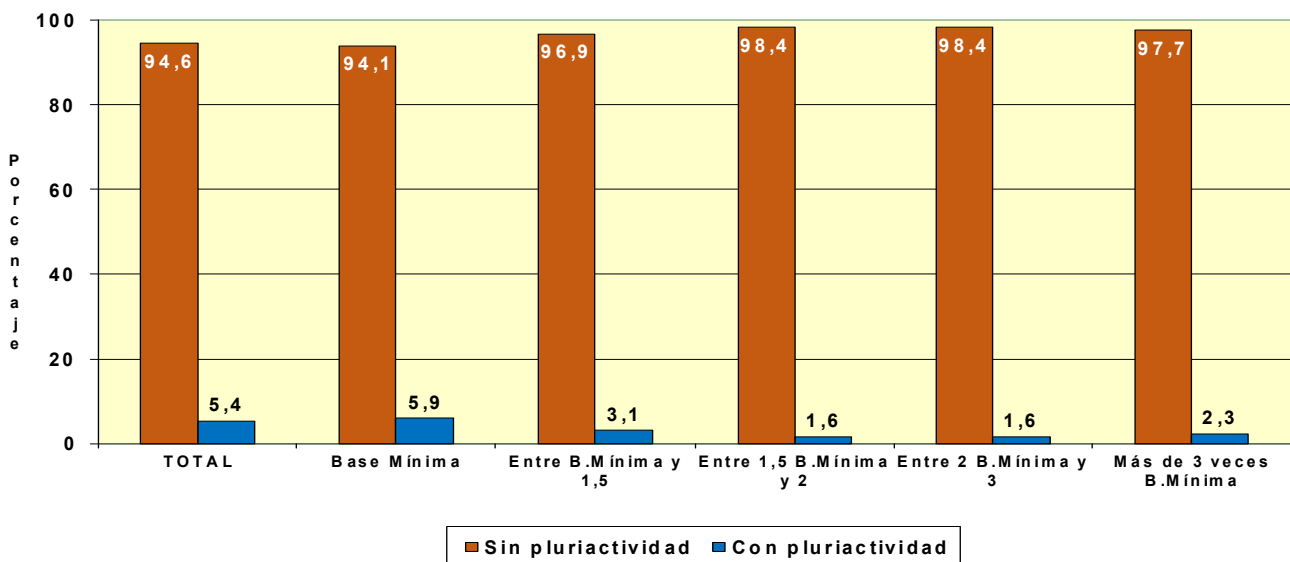
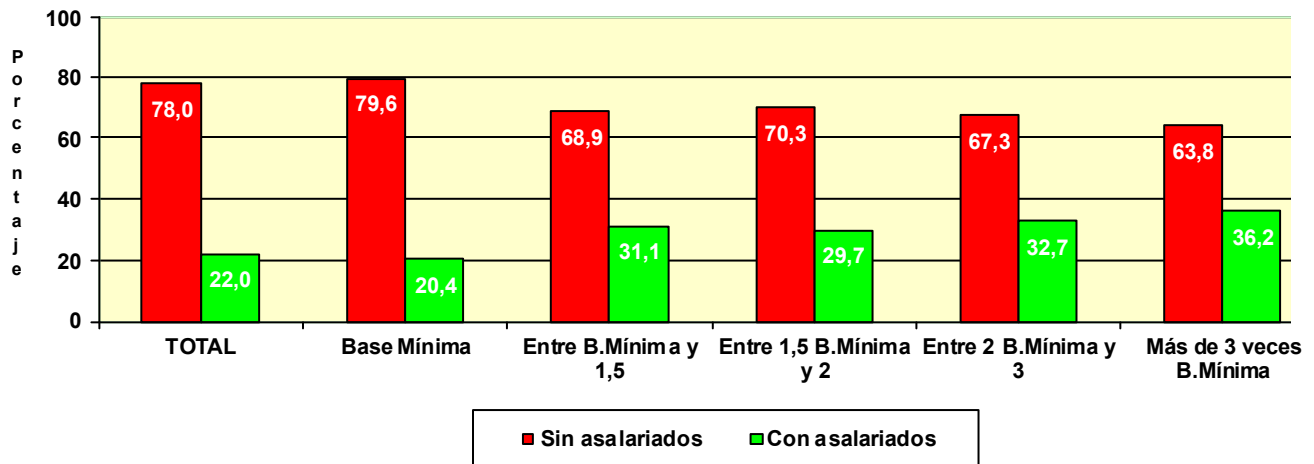

TRABAJADORES AUTÓNOMOS, PERSONAS FÍSICAS, EN LA SEGURIDAD SOCIAL, SEGÚN SITUACIÓN PROFESIONAL, POR ANTIGÜEDAD

31/03/2018

	Total	Sin asalariados	Con asalariados	Sin pluriactividad	Con pluriactividad
Total	1.982.283	1.546.209	436.074	1.875.531	106.752
Menos de 6 meses	170.539	151.016	19.523	152.328	18.211
De 6 a 11 meses	132.642	114.535	18.107	120.138	12.504
De 1 a 3 años	351.391	289.524	61.867	325.685	25.706
De 3 a 5 años	243.053	190.538	52.515	228.754	14.299
5 años y más	1.084.658	800.596	284.062	1.048.626	36.032

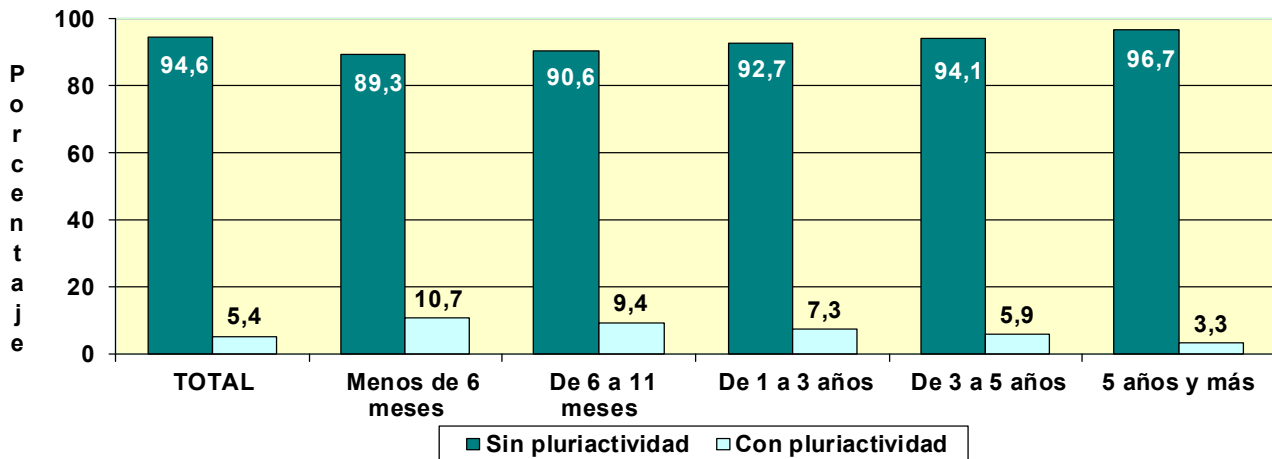
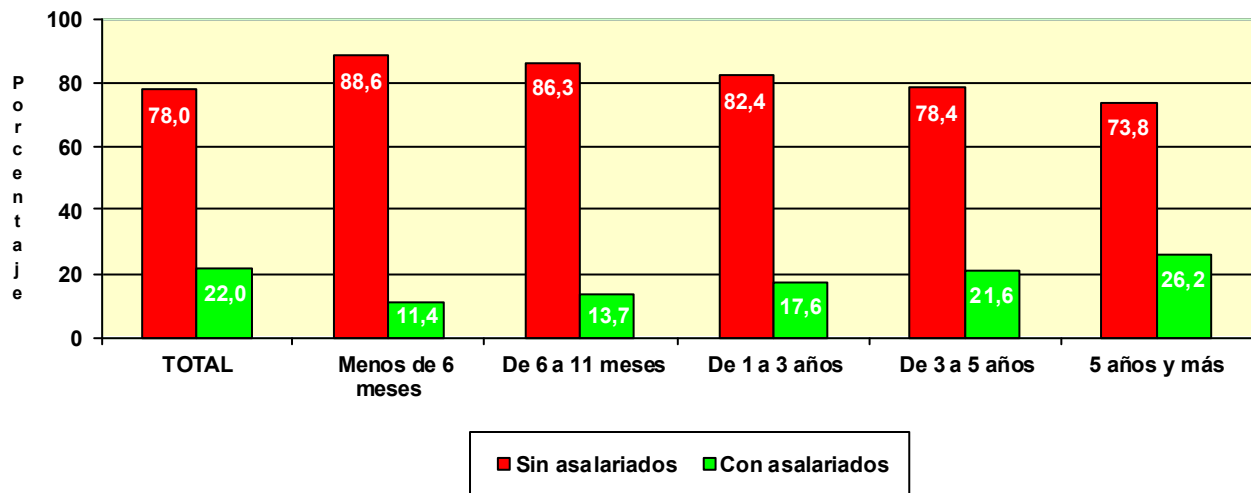

TRABAJADORES AUTÓNOMOS, PERSONAS FÍSICAS, EN LA SEGURIDAD SOCIAL, SEGUN SITUACIÓN PROFESIONAL, POR COMUNIDAD AUTÓNOMA Y PROVINCIA
31/03/2018
Com. Autónoma/Provincia

	Total	Sin asalariados	Con asalariados	Sin pluriactividad	Con pluriactividad
Total	1.982.283	1.546.209	436.074	1.875.531	106.752
ANDALUCIA	349.247	256.322	92.925	335.636	13.611
Almería	40.833	27.300	13.533	39.319	1.514
Cádiz	40.777	28.109	12.668	39.288	1.489
Córdoba	32.990	25.185	7.805	31.787	1.203
Granada	43.060	32.473	10.587	41.516	1.544
Huelva	18.506	13.499	5.007	17.717	789
Jaén	27.856	20.551	7.305	26.870	986
Málaga	74.389	55.346	19.043	71.407	2.982
Sevilla	70.836	53.859	16.977	67.732	3.104
ARAGON	62.739	51.028	11.711	58.273	4.466
Huesca	15.189	12.512	2.677	13.976	1.213
Teruel	9.506	7.901	1.605	8.896	610
Zaragoza	38.044	30.615	7.429	35.401	2.643
ASTURIAS	47.651	37.780	9.871	45.417	2.234
Asturias	47.651	37.780	9.871	45.417	2.234
BALEARES	51.573	39.123	12.450	48.868	2.705
Baleares	51.573	39.123	12.450	48.868	2.705
CANARIAS	83.024	59.632	23.392	78.147	4.877
Las Palmas	43.659	31.600	12.059	41.085	2.574
S.C.Tenerife	39.365	28.032	11.333	37.062	2.303
CANTABRIA	27.184	21.143	6.041	25.924	1.260
Cantabria	27.184	21.143	6.041	25.924	1.260
CASTILLA LA MANCHA	92.635	73.703	18.932	88.389	4.246
Albacete	16.939	13.233	3.706	16.181	758
Ciudad Real	23.671	18.205	5.466	22.728	943
Cuenca	13.154	10.895	2.259	12.536	618
Guadalajara	9.603	7.802	1.801	8.994	609
Toledo	29.268	23.568	5.700	27.950	1.318
CASTILLA Y LEON	124.734	102.263	22.471	117.989	6.745
Ávila	9.815	8.109	1.706	9.358	457
Burgos	17.501	14.047	3.454	16.373	1.128
León	23.032	19.208	3.824	21.940	1.092
Palencia	8.795	7.308	1.487	8.347	448
Salamanca	17.742	14.537	3.205	16.840	902
Segovia	9.323	7.603	1.720	8.665	658
Soria	5.170	4.280	890	4.753	417
Valladolid	21.287	17.014	4.273	20.102	1.185
Zamora	12.069	10.157	1.912	11.611	458
CATALUÑA	324.964	260.133	64.831	304.545	20.419
Barcelona	233.520	189.140	44.380	218.474	15.046
Gerona	36.175	27.877	8.298	34.281	1.894
Lérida	22.517	18.127	4.390	20.995	1.522
Tarragona	32.752	24.989	7.763	30.795	1.957
COM. VALENCIANA	194.260	148.211	46.049	184.587	9.673
Alicante	76.369	57.154	19.215	73.249	3.120
Castellón	23.050	17.336	5.714	21.760	1.290
Valencia	94.841	73.721	21.120	89.578	5.263
EXTREMADURA	56.053	44.116	11.937	54.027	2.026
Badajoz	34.360	26.654	7.706	33.092	1.268
Cáceres	21.693	17.462	4.231	20.935	758
GALICIA	139.533	110.229	29.304	133.185	6.348
La Coruña	56.946	44.793	12.153	54.411	2.535
Lugo	22.742	18.453	4.289	21.566	1.176
Orense	15.838	12.429	3.409	15.093	745
Pontevedra	44.007	34.554	9.453	42.115	1.892
MADRID	238.261	192.245	46.016	220.103	18.158
Madrid	238.261	192.245	46.016	220.103	18.158
MURCIA	59.150	44.775	14.375	56.298	2.852
Murcia	59.150	44.775	14.375	56.298	2.852
NAVARRA	26.732	22.145	4.587	24.984	1.748
Navarra	26.732	22.145	4.587	24.984	1.748
PAIS VASCO	82.549	66.362	16.187	78.518	4.031
Álava	11.230	9.066	2.164	10.540	690
Guipúzcoa	27.754	22.265	5.489	26.328	1.426
Vizcaya	43.565	35.031	8.534	41.650	1.915
RIOJA (LA)	16.281	12.848	3.433	15.456	825
Rioja (La)	16.281	12.848	3.433	15.456	825
CEUTA	2.449	1.687	762	2.253	196
Ceuta	2.449	1.687	762	2.253	196
MELILLA	3.264	2.464	800	2.932	332
Melilla	3.264	2.464	800	2.932	332

TRABAJADORES AUTÓNOMOS, PERSONAS FÍSICAS, EN LA SEGURIDAD SOCIAL, SEGÚN SITUACIÓN PROFESIONAL, POR COMUNIDAD AUTÓNOMA

31/03/2018

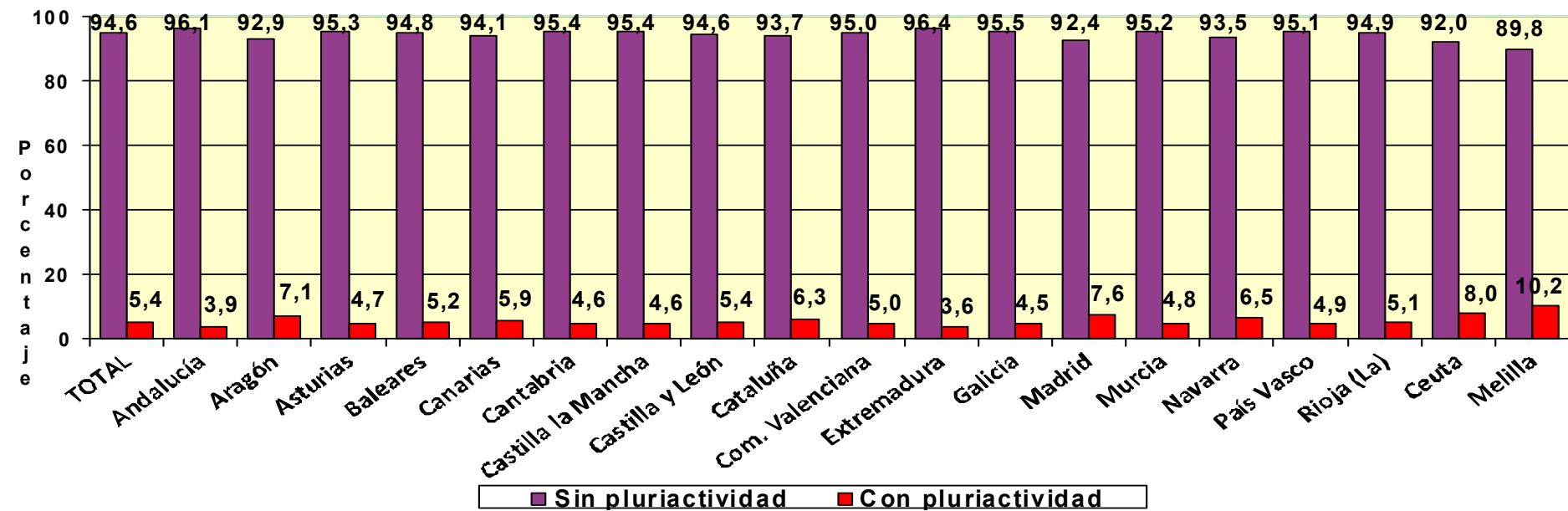
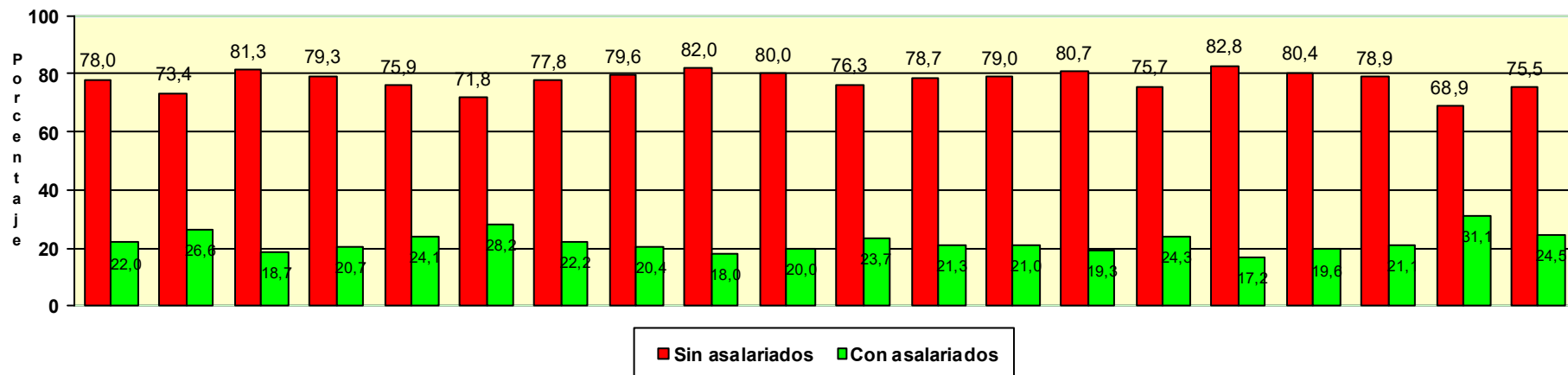

Actividades económicas (CNAE-2009)

<u>SECTORES</u>	Total	Sin asalariados A	Con asalariados B	Sin pluriactividad C	Con pluriactividad D
Total	1.982.283	1.546.209	436.074	1.875.531	106.752
1.-AGRICULTURA	230.742	193.711	37.031	218.654	12.088
2.-INDUSTRIA	87.580	69.292	18.288	84.548	3.032
3.-CONSTRUCCION	214.257	180.881	33.376	208.063	6.194
4.-SERVICIOS	1.449.704	1.102.325	347.379	1.364.266	85.438

SECCIONES

	Total	A	B	C	D
Total	1.982.283	1.546.209	436.074	1.875.531	106.752
A AGRICULTURA, GANADERÍA, SILVICULTURA Y PESCA	230.742	193.711	37.031	218.654	12.088
B INDUSTRIAS EXTRACTIVAS	482	426	56	464	18
C INDUSTRIA MANUFACTURERA	85.816	67.844	17.972	82.894	2.922
D SUMIN. ENERGÍA ELÉCTRICA, GAS, VAPOR Y AIRE ACONDIC.	409	359	50	368	41
E SUMIN. AGUA, ACT. SANEAM., GEST. RESIDUOS Y DESCONTAMINACIÓN	873	663	210	822	51
F CONSTRUCCIÓN	214.257	180.881	33.376	208.063	6.194
G COMERCIO P/ MAYOR Y P/ MENOR; REPARACIÓN DE VEHÍCULOS	453.539	338.974	114.565	437.537	16.002
H TRANSPORTE Y ALMACENAMIENTO	142.671	115.787	26.884	136.470	6.201
I HOSTELERÍA	178.651	91.975	86.676	172.130	6.521
J INFORMACIÓN Y COMUNICACIONES	37.051	34.681	2.370	33.488	3.563
K ACTIVIDADES FINANCIERAS Y DE SEGUROS	41.869	37.090	4.779	39.008	2.861
L ACTIVIDADES INMOBILIARIAS	20.555	17.008	3.547	19.523	1.032
M ACTIVIDADES PROFESIONALES, CIENTÍFICAS Y TÉCNICAS	168.763	148.447	20.316	153.602	15.161
N ACTIVIDADES ADMINISTRATIVAS Y SERVICIOS AUXILIARES	76.477	64.258	12.219	70.827	5.650
O ADMINISTRACIÓN PÚBLICA Y DEFENSA; SEG. SOCIAL OBLIGATORIA	565	488	77	499	66
P EDUCACIÓN	61.002	48.748	12.254	53.373	7.629
Q ACTIVIDADES SANITARIAS Y DE SERVICIOS SOCIALES	74.219	56.623	17.596	62.675	11.544
R ACTIVIDADES ARTÍSTICAS, RECREATIVAS Y DE ENTRETENIMIENTO	45.850	38.979	6.871	40.934	4.916
S OTROS SERVICIOS	148.025	108.891	39.134	143.771	4.254
T ACT. DE LOS HOGARES COMO EMPLEADORES Y COMO PRODUCTORES	318	248	70	297	21
U ACT. DE ORGANIZACIONES Y ORGANISMOS EXTRATERRITORIALES	149	128	21	132	17

DIVISIÓN DE ACTIVIDAD (CNAE-2009)

	Total	A	B	C	D
	1.982.283	1.546.209	436.074	1.875.531	106.752
Total					
A 01 AGRICULTURA, GANADERÍA, CAZA Y SERVICIOS RELACIONADOS	215.731	181.638	34.093	204.247	11.484
A 02 SILVICULTURA Y EXPLOTACIÓN FORESTAL	3.390	2.676	714	3.202	188
A 03 PESCA Y ACUICULTURA	11.621	9.397	2.224	11.205	416
B 05 EXTRACCIÓN DE ANTRACITA, HULLA Y LIGNITO	43	40	3	43	0
B 06 EXTRACCIÓN DE CRUDO DE PETRÓLEO Y GAS NATURAL	4	4	0	4	0
B 07 EXTRACCIÓN DE MINERALES METÁLICOS	14	12	2	14	0
B 08 OTRAS INDUSTRIAS EXTRACTIVAS	374	328	46	362	12
B 09 ACTIVIDADES DE APOYO A LAS INDUSTRIAS EXTRACTIVAS	47	42	5	41	6
C 10 INDUSTRIA DE LA ALIMENTACIÓN	11.659	7.106	4.553	11.396	263
C 11 FABRICACIÓN DE BEBIDAS	867	688	179	783	84
C 12 INDUSTRIA DEL TABACO	17	7	10	17	0
C 13 INDUSTRIA TEXTIL	2.883	2.311	572	2.755	128
C 14 CONFECCIÓN DE PRENDAS DE VESTIR	7.053	5.748	1.305	6.791	262
C 15 INDUSTRIA DEL CUERO Y DEL CALZADO	1.920	1.478	442	1.867	53
C 16 INDUSTRIA DE LA MADERA Y DEL CORCHO, CESTERÍA Y ESPARTERÍA	6.991	5.800	1.191	6.862	129
C 17 INDUSTRIA DEL PAPEL	342	290	52	329	13
C 18 ARTES GRÁFICAS Y REPRODUCCIÓN DE SOPORTES GRABADOS	7.460	6.406	1.054	7.036	424
C 19 COQUERÍAS Y REFINO DE PETRÓLEO	12	10	2	12	0
C 20 INDUSTRIA QUÍMICA	774	618	156	736	38
C 21 FABRICACIÓN DE PRODUCTOS FARMACÉUTICOS	30	16	14	30	0
C 22 FABRICACIÓN DE PRODUCTOS DE CAUCHO Y PLÁSTICOS	840	666	174	800	40
C 23 FABRICACIÓN DE OTROS PRODUCTOS MINERALES NO METÁLICOS	3.091	2.474	617	3.028	63
C 24 METALURGIA; FABRIC. PROD. DE HIERRO, ACERO Y FERROALEACIONES	1.958	1.613	345	1.936	22
C 25 FABRICACIÓN DE PROD. METÁLICOS, EXCEPTO MAQUINARIA Y EQUIPO	12.571	9.535	3.036	12.240	331
C 26 FABRICACIÓN DE PROD. INFORMÁTICOS, ELECTRÓNICOS Y ÓPTICOS	647	586	61	580	67
C 27 FABRICACIÓN DE MATERIAL Y EQUIPO ELÉCTRICO	385	338	47	361	24
C 28 FABRICACIÓN DE MAQUINARIA Y EQUIPO N.C.O.P.	2.676	2.255	421	2.586	90
C 29 FABRICACIÓN DE VEHÍCULOS DE MOTOR, REMOLQUES	307	236	71	295	12
C 30 FABRICACIÓN DE OTRO MATERIAL DE TRANSPORTE	479	399	80	462	17
C 31 FABRICACIÓN DE MUEBLES	6.214	5.010	1.204	6.105	109
C 32 OTRAS INDUSTRIAS MANUFACTURERAS	4.696	3.892	804	4.459	237
C 33 REPARACIÓN E INSTALACIÓN DE MAQUINARIA Y EQUIPO	11.944	10.362	1.582	11.428	516
D 35 SUMINISTRO DE ENERGÍA ELÉCTR., GAS, VAPOR Y AIRE ACONDICIONADO	409	359	50	368	41
E 36 CAPTACIÓN, DEPURACIÓN Y DISTRIBUCIÓN DE AGUA	125	103	22	113	12
E 37 RECOGIDA Y TRATAMIENTO DE AGUAS RESIDUALES	103	64	39	98	5
E 38 RECOGIDA, TRATAMIENTO Y ELIMINACIÓN DE RESIDUOS; VALORIZACIÓN	583	445	138	558	25
E 39 ACTIVIDADES DE DESCAM. Y OTROS SERV. DE GESTIÓN DE RESIDUOS	62	51	11	53	9
F 41 CONSTRUCCIÓN DE EDIFICIOS	57.256	46.979	10.277	55.686	1.570
F 42 INGENIERÍA CIVIL	3.632	2.871	761	3.531	101
F 43 ACTIVIDADES DE CONSTRUCCIÓN ESPECIALIZADA	153.369	131.031	22.338	148.846	4.523
G 45 VENTA Y REPARACIÓN DE VEHÍCULOS DE MOTOR Y MOTOCICLETAS	43.045	31.090	11.955	41.830	1.215
G 46 COMERCIO AL POR MAYOR E INTERMEDIARIOS DEL COMERCIO	84.825	75.073	9.752	80.182	4.643
G 47 COMERCIO AL POR MENOR	325.669	232.811	92.858	315.525	10.144
H 49 TRANSPORTE TERRESTRE Y POR TUBERÍA	133.389	107.753	25.636	128.383	5.006
H 50 TRANSPORTE MARÍTIMO Y POR VÍAS NAVEGABLES INTERIORES	355	287	68	337	18
H 51 TRANSPORTE AÉREO	230	223	7	221	9
H 52 ALMACENAMIENTO Y ACTIVIDADES ANEXAS AL TRANSPORTE	2.900	2.385	515	2.603	297
H 53 ACTIVIDADES POSTALES Y DE CORREOS	5.797	5.139	658	4.926	871
I 55 SERVICIOS DE ALOJAMIENTO	8.734	6.293	2.441	8.098	636
I 56 SERVICIOS DE COMIDAS Y BEBIDAS	169.917	85.682	84.235	164.032	5.885
J 58 EDICIÓN	4.083	3.808	275	3.728	355
J 59 ACTIV. CINEMATOGRAF., VIDEO Y PROGR. DE TV, SONIDO Y ED. MUSICAL	5.335	5.069	266	4.616	719
J 60 ACTIVIDADES DE PROGRAMACIÓN Y EMISIÓN DE RADIO Y TELEVISIÓN	603	556	47	519	84
J 61 TELECOMUNICACIONES	3.319	2.705	614	3.038	281
J 62 PROGRAMACIÓN, CONSULTORÍA Y ACTIV. RELAC. CON LA INFORMÁTICA	18.241	17.493	748	16.609	1.632
J 63 SERVICIOS DE INFORMACIÓN	5.470	5.050	420	4.978	492
K 64 SERVICIOS FINANCIEROS, EXCEPTO SEGUROS Y FONDOS DE PENSIONES	1.256	1.102	154	1.148	108
K 65 SEGUROS, REASEGUROS Y FONDOS DE PENSIONES,	2.024	1.662	362	1.901	123
K 66 ACTIVIDADES AUXIL.A LOS SERVICIOS FINANCIEROS Y A LOS SEGUROS	38.589	34.326	4.263	35.959	2.630
L 68 ACTIVIDADES INMOBILIARIAS	20.555	17.008	3.547	19.523	1.032
M 69 ACTIVIDADES JURÍDICAS Y DE CONTABILIDAD	43.172	33.247	9.925	40.046	3.126
M 70 ACTIV. DE LAS SEDES CENTRALES; CONSULTORÍA DE GESTIÓN EMPRESARIAL	13.823	12.242	1.581	12.466	1.357
M 71 SERVICIOS TÉCNICOS DE ARQUITECTURA E INGENIERÍA	34.482	32.370	2.112	31.040	3.442
M 72 INVESTIGACIÓN Y DESARROLLO	9.371	8.676	695	7.772	1.599
M 73 PUBLICIDAD Y ESTUDIOS DE MERCADO	15.980	14.783	1.197	14.595	1.385
M 74 OTRAS ACTIVIDADES PROFESIONALES, CIENTÍFICAS Y TÉCNICAS	45.265	42.494	2.771	41.385	3.880
M 75 ACTIVIDADES VETERINARIAS	6.670	4.635	2.035	6.298	372
N 77 ACTIVIDADES DE ALQUILER	10.181	8.420	1.761	9.514	667
N 78 ACTIVIDADES RELACIONADAS CON EL EMPLEO	1.083	929	154	994	89
N 79 ACTIVIDADES DE AGENCIAS DE VIAJES	9.215	8.363	852	8.564	651
N 80 ACTIVIDADES DE SEGURIDAD E INVESTIGACIÓN	1.277	1.152	125	1.149	128
N 81 SERVICIOS A EDIFICIOS Y ACTIVIDADES DE JARDINERÍA	30.405	23.080	7.325	28.517	1.888
N 82 ACTIVIDADES ADMINISTRATIVAS DE OFICINA Y OTRAS AUX. A EMPRESAS	24.316	22.314	2.002	22.089	2.227
O 84 ADMINISTRACIÓN PÚBLICA Y DEFENSA; SEGURIDAD SOCIAL OBLIGATORIA	565	488	77	499	66
P 85 EDUCACIÓN	61.002	48.748	12.254	53.373	7.629
Q 86 ACTIVIDADES SANITARIAS	71.734	55.120	16.614	60.405	11.329
Q 87 ASISTENCIA EN ESTABLECIMIENTOS RESIDENCIALES	444	272	172	400	44
Q 88 ACTIVIDADES DE SERVICIOS SOCIALES SIN ALOJAMIENTO	2.041	1.231	810	1.870	171
R 90 ACTIVIDADES DE CREACIÓN, ARTÍSTICAS Y ESPECTÁCULOS	25.229	23.516	1.713	22.194	3.035
R 91 ACTIVIDADES DE BIBLIOTECAS, ARCHIVOS, MUSEOS Y OTRAS CULTURALES	798	662	136	737	61
R 92 ACTIVIDADES DE JUEGOS DE AZAR Y APUESTAS	2.979	1.503	1.476	2.795	184
R 93 ACTIVIDADES DEPORTIVAS, RECREATIVAS Y DE ENTRETENIMIENTO	16.844	13.298	3.546	15.208	1.636
S 94 ACTIVIDADES ASOCIATIVAS	1.915	1.519	396	1.793	122
S 95 REPARACIÓN DE ORDENADORES, EFECTOS PERSONALES Y DE USO DOMÉSTICO	30.133	24.809	5.324	29.384	749
S 96 OTROS SERVICIOS PERSONALES	115.977	82.563	33.414	112.594	3.383
T 97 ACTIVIDADES DE LOS HOGARES COMO EMPLEADORES DE PERSONAL DOMÉSTICO	318	248	70	297	21
U 99 ACTIVIDADES DE ORGANIZACIONES Y ORGANISMOS EXTRATERRITORIALES	149	128	21	132	17

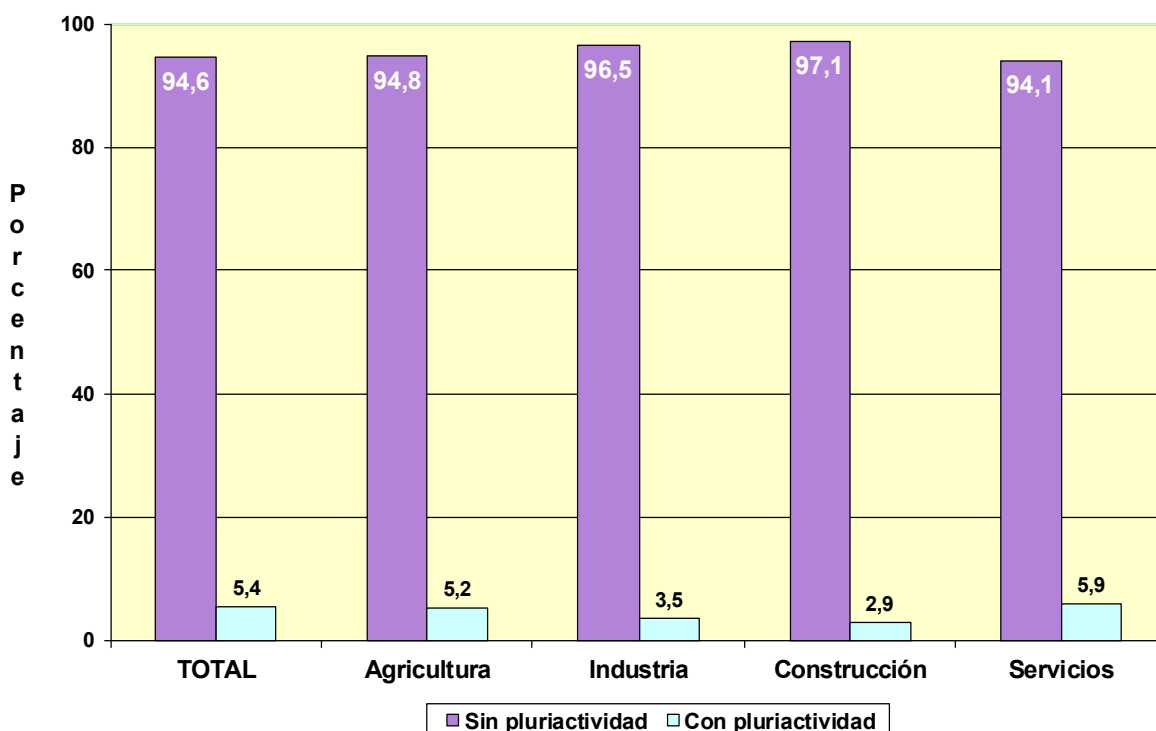
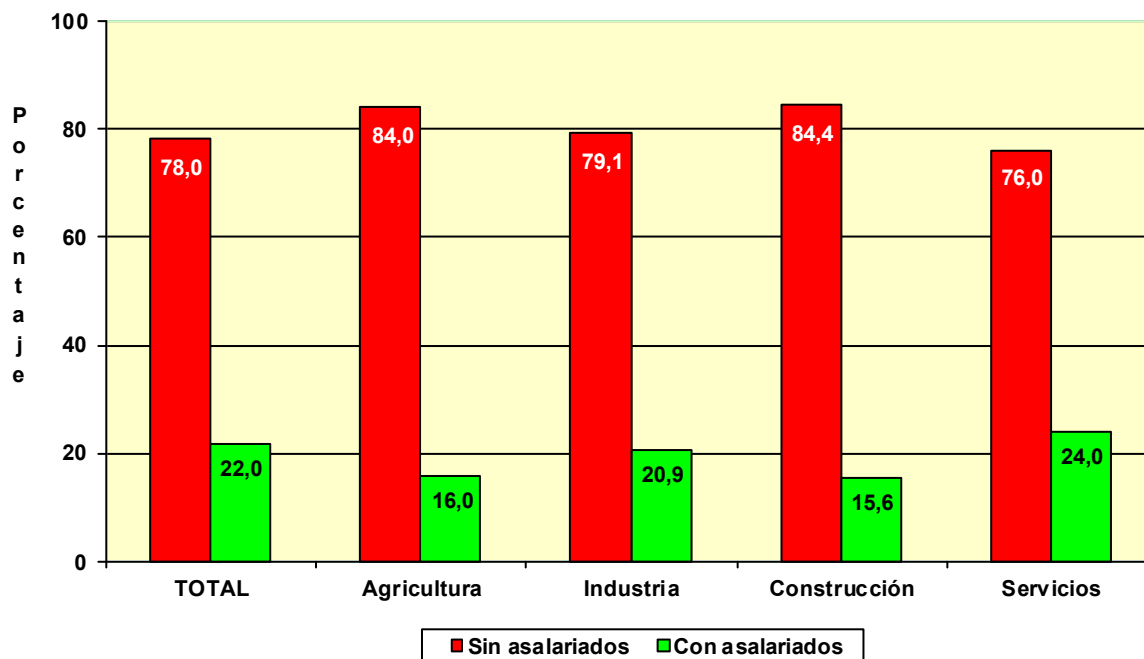

**COLABORADORES FAMILIARES
EN ALTA EN LA
SEGURIDAD SOCIAL**

POR EDAD

	<u>Total</u>	<u>Varones</u>	<u>Mujeres</u>
Total	195.521	87.771	107.750
MENOR DE 25 AÑOS	11.123	7.886	3.237
DE 25 A 39 AÑOS	56.829	33.291	23.538
DE 40 A 54 AÑOS	82.744	32.359	50.385
DE 55 AÑOS O MAS	44.825	14.235	30.590

POR NACIONALIDAD

	<u>Total</u>	<u>Varones</u>	<u>Mujeres</u>
Total	195.521	87.771	107.750
ESPAÑA	170.018	76.420	93.598
EXTRANJERO	25.503	11.351	14.152

EXTRANJEROS POR CONTINENTE

	<u>Total</u>	<u>Varones</u>	<u>Mujeres</u>
Total	25.503	11.351	14.152
EUROPA UE	3.372	1.445	1.927
EUROPA RESTO	2.281	868	1.413
AFRICA	853	465	388
AMERICA CENTRAL	183	70	113
AMERICA DEL NORTE	140	64	76
AMERICA DEL SUR	1.886	724	1.162
ASIA	16.701	7.684	9.017
OCEANIA	36	19	17
DESCONOCIDO	51	12	39

POR BASE DE COTIZACIÓN

Base mínima: 919,80 €

	<u>Total</u>	<u>Varones</u>	<u>Mujeres</u>
Total	195.521	87.771	107.750
BASE MÍNIMA	160.247	76.129	84.118
ENTRE B.MÍNIMA Y 1,5 B.MÍNIMA	23.563	6.417	17.146
ENTRE 1,5 B.MÍNIMA Y 2 B. MÍNIMA	5.133	2.459	2.674
ENTRE 2 B.MÍNIMA Y 3 B. MÍNIMA	5.781	2.404	3.377
MÁS DE 3 VECES B. MÍNIMA	797	362	435

NÚMERO DE COLABORADORES FAMILIARES EN LA SEGURIDAD SOCIAL, SEGÚN SEXO, POR COMUNIDAD AUTÓNOMA Y PROVINCIA

31/03/2018

<u>Com. Autónoma/Provincia</u>	<u>Total</u>	<u>Varones</u>	<u>Mujeres</u>
Total	195.521	87.771	107.750
ANDALUCIA	32.106	14.683	17.423
ALMERIA	3.809	1.587	2.222
CÁDIZ	4.092	1.837	2.255
CORDOBA	3.013	1.447	1.566
GRANADA	4.080	1.896	2.184
HUELVA	1.821	834	987
JAÉN	2.749	1.340	1.409
MÁLAGA	7.213	3.261	3.952
SEVILLA	5.329	2.481	2.848
ARAGON	6.304	2.746	3.558
HUESCA	1.054	426	628
TERUEL	829	383	446
ZARAGOZA	4.421	1.937	2.484
ASTURIAS	5.495	2.300	3.195
ASTURIAS	5.495	2.300	3.195
BALEARES	5.682	2.549	3.133
BALEARES	5.682	2.549	3.133
CANARIAS	7.002	3.155	3.847
LAS PALMAS	3.526	1.661	1.865
S.C.TENERIFE	3.476	1.494	1.982
CANTABRIA	2.871	1.187	1.684
CANTABRIA	2.871	1.187	1.684
CASTILLA LA MANCHA	9.449	4.726	4.723
ALBACETE	1.978	976	1.002
CIUDAD REAL	2.388	1.239	1.149
CUENCA	881	431	450
GUADALAJARA	878	408	470
TOLEDO	3.324	1.672	1.652
CASTILLA Y LEON	14.006	6.142	7.864
ÁVILA	970	445	525
BURGOS	1.792	746	1.046
LEÓN	3.077	1.311	1.766
PALENCIA	973	414	559
SALAMANCA	1.739	830	909
SEGOVIA	1.027	473	554
SORIA	470	189	281
VALLADOLID	2.559	1.094	1.465
ZAMORA	1.399	640	759
CATALUÑA	32.982	14.883	18.099
BARCELONA	22.943	10.504	12.439
GERONA	3.856	1.636	2.220
LERIDA	2.271	930	1.341
TARRAGONA	3.912	1.813	2.099
COM. VALENCIANA	21.529	9.578	11.951
ALICANTE	7.672	3.300	4.372
CASTELLÓN	2.582	1.138	1.444
VALENCIA	11.275	5.140	6.135
EXTREMADURA	5.238	2.451	2.787
BADAJOS	3.011	1.461	1.550
CÁCERES	2.227	990	1.237
GALICIA	17.754	7.578	10.176
LA CORUÑA	7.570	3.213	4.357
LUGO	3.218	1.229	1.989
ORENSE	2.027	920	1.107
PONTEVEDRA	4.939	2.216	2.723
MADRID	16.199	7.555	8.644
MADRID	16.199	7.555	8.644
MURCIA	5.932	2.589	3.343
MURCIA	5.932	2.589	3.343
NAVARRA	2.613	1.167	1.446
NAVARRA	2.613	1.167	1.446
PAIS VASCO	7.746	3.340	4.406
ÁLAVA	1.065	498	567
GUIPÚZCOA	2.822	1.177	1.645
VIZCAYA	3.859	1.665	2.194
RIOJA (LA)	1.846	762	1.084
RIOJA (LA)	1.846	762	1.084
CEUTA	386	186	200
CEUTA	386	186	200
MELILLA	381	194	187
MELILLA	381	194	187

Actividades Económicas (CNAE-2009)

SECTORES

	<u>Total</u>	<u>Varones</u>	<u>Mujeres</u>
Total	195.521	87.771	107.750
1.-AGRICULTURA	13.221	5.242	7.979
2.-INDUSTRIA	12.860	6.479	6.381
3.-CONSTRUCCION	10.833	7.051	3.782
4.-SERVICIOS	158.607	68.999	89.608

SECCIONES

	<u>Total</u>	<u>Varones</u>	<u>Mujeres</u>
Total	195.521	87.771	107.750
A AGRICULTURA, GANADERÍA, SILVICULTURA Y PESCA	13.221	5.242	7.979
B INDUSTRIAS EXTRACTIVAS	60	41	19
C INDUSTRIA MANUFACTURERA	12.652	6.362	6.290
D SUMIN. ENERGÍA ELÉCTRICA, GAS, VAPOR Y AIRE ACONDIC.	47	22	25
E SUMIN. AGUA, ACT. SANEAM., GEST. RESIDUOS Y DESCONTAMINACIÓN	101	54	47
F CONSTRUCCIÓN	10.833	7.051	3.782
G COMERCIO P/ MAYOR Y P/ MENOR; REPARACIÓN DE VEHÍCULOS	71.379	31.402	39.977
H TRANSPORTE Y ALMACENAMIENTO	11.297	8.094	3.203
I HOSTELERÍA	49.393	19.841	29.552
J INFORMACIÓN Y COMUNICACIONES	620	264	356
K ACTIVIDADES FINANCIERAS Y DE SEGUROS	1.477	513	964
L ACTIVIDADES INMOBILIARIAS	1.029	389	640
M ACTIVIDADES PROFESIONALES, CIENTÍFICAS Y TÉCNICAS	4.959	1.507	3.452
N ACTIVIDADES ADMINISTRATIVAS Y SERVICIOS AUXILIARES	3.359	1.601	1.758
O ADMINISTRACIÓN PÚBLICA Y DEFENSA; SEG. SOCIAL OBLIGATORIA	33	12	21
P EDUCACIÓN	2.246	894	1.352
Q ACTIVIDADES SANITARIAS Y DE SERVICIOS SOCIALES	3.978	986	2.992
R ACTIVIDADES ARTÍSTICAS, RECREATIVAS Y DE ENTRETENIMIENTO	1.995	858	1.137
S OTROS SERVICIOS	6.825	2.626	4.199
T ACT. DE LOS HOGARES COMO EMPLEADORES Y COMO PRODUCTORES	11	8	3
U ACT. DE ORGANIZACIONES Y ORGANISMOS EXTRATERRITORIALES	6	4	2

NÚMERO DE COLABORADORES FAMILIARES, SEGÚN SEXO, POR DIVISIÓN DE ACTIVIDAD

31/03/2018

DIVISIÓN DE ACTIVIDAD (CNAE-2009)

		Total	Varones	Mujeres
	Total	195.521	87.771	107.750
A	01 AGRICULTURA, GANADERÍA, CAZA Y SERVICIOS RELACIONADOS	12.303	4.760	7.543
A	02 SILVICULTURA Y EXPLOTACIÓN FORESTAL	146	106	40
A	03 PESCA Y ACUICULTURA	772	376	396
B	05 EXTRACCIÓN DE ANTRACITA, HULLA Y LIGNITO	2	2	0
B	06 EXTRACCIÓN DE CRUDO DE PETRÓLEO Y GAS NATURAL	0	0	0
B	07 EXTRACCIÓN DE MINERALES METÁLICOS	3	0	3
B	08 OTRAS INDUSTRIAS EXTRACTIVAS	54	39	15
B	09 ACTIVIDADES DE APOYO A LAS INDUSTRIAS EXTRACTIVAS	1	0	1
C	10 INDUSTRIA DE LA ALIMENTACIÓN	4.098	1.697	2.401
C	11 FABRICACIÓN DE BEBIDAS	234	118	116
C	12 INDUSTRIA DEL TABACO	0	0	0
C	13 INDUSTRIA TEXTIL	354	164	190
C	14 CONFECCIÓN DE PRENDAS DE VESTIR	543	237	306
C	15 INDUSTRIA DEL CUERO Y DEL CALZADO	238	107	131
C	16 INDUSTRIA DE LA MADERA Y DEL CORCHO, CESTERÍA Y ESPARTERÍA	894	611	283
C	17 INDUSTRIA DEL PAPEL	71	31	40
C	18 ARTES GRÁFICAS Y REPRODUCCIÓN DE SOPORTES GRABADOS	790	383	407
C	19 COQUERÍAS Y REFINO DE PETRÓLEO	1	0	1
C	20 INDUSTRIA QUÍMICA	150	75	75
C	21 FABRICACIÓN DE PRODUCTOS FARMACÉUTICOS	7	3	4
C	22 FABRICACIÓN DE PRODUCTOS DE CAUCHO Y PLÁSTICOS	178	83	95
C	23 FABRICACIÓN DE OTROS PRODUCTOS MINERALES NO METÁLICOS	557	331	226
C	24 METALURGIA; FABRIC. PROD. DE HIERRO, ACERO Y FERROALEACIONES	200	135	65
C	25 FABRICACIÓN DE PROD. METÁLICOS, EXCEPTO MAQUINARIA Y EQUIPO	1.905	1.133	772
C	26 FABRICACIÓN DE PROD. INFORMÁTICOS, ELECTRÓNICOS Y ÓPTICOS	51	29	22
C	27 FABRICACIÓN DE MATERIAL Y EQUIPO ELÉCTRICO	48	22	26
C	28 FABRICACIÓN DE MAQUINARIA Y EQUIPO N.C.O.P.	351	188	163
C	29 FABRICACIÓN DE VEHÍCULOS DE MOTOR, REMOLQUES	62	38	24
C	30 FABRICACIÓN DE OTRO MATERIAL DE TRANSPORTE	49	21	28
C	31 FABRICACIÓN DE MUEBLES	796	466	330
C	32 OTRAS INDUSTRIAS MANUFACTURERAS	378	159	219
C	33 REPARACIÓN E INSTALACIÓN DE MAQUINARIA Y EQUIPO	697	331	366
D	35 SUMINISTRO DE ENERGÍA ELÉCTR., GAS, VAPOR Y AIRE ACONDICIONADO	47	22	25
E	36 CAPTACIÓN, DEPURACIÓN Y DISTRIBUCIÓN DE AGUA	16	9	7
E	37 RECOGIDA Y TRATAMIENTO DE AGUAS RESIDUALES	16	8	8
E	38 RECOGIDA, TRATAMIENTO Y ELIMINACIÓN DE RESIDUOS; VALORIZACIÓN	65	35	30
E	39 ACTIVIDADES DE DESCONTAM. Y OTROS SERV. DE GESTIÓN DE RESIDUOS	4	2	2
F	41 CONSTRUCCIÓN DE EDIFICIOS	2.901	2.021	880
F	42 INGENIERÍA CIVIL	234	155	79
F	43 ACTIVIDADES DE CONSTRUCCIÓN ESPECIALIZADA	7.698	4.875	2.823
G	45 VENTA Y REPARACIÓN DE VEHÍCULOS DE MOTOR Y MOTOCICLETAS	6.533	3.726	2.807
G	46 COMERCIO AL POR MAYOR E INTERMEDIARIOS DEL COMERCIO	6.446	3.070	3.376
G	47 COMERCIO AL POR MENOR	58.400	24.606	33.794
H	49 TRANSPORTE TERRESTRE Y POR TUBERÍA	10.898	7.904	2.994
H	50 TRANSPORTE MARÍTIMO Y POR VÍAS NAVEGABLES INTERIORES	22	13	9
H	51 TRANSPORTE AÉREO	4	4	0
H	52 ALMACENAMIENTO Y ACTIVIDADES ANEXAS AL TRANSPORTE	242	103	139
H	53 ACTIVIDADES POSTALES Y DE CORREOS	131	70	61
I	55 SERVICIOS DE ALOJAMIENTO	1.511	637	874
I	56 SERVICIOS DE COMIDAS Y BEBIDAS	47.882	19.204	28.678
J	58 EDICIÓN	168	77	91
J	59 ACTIV. CINEMATOGRAF., VIDEO Y PROGR. DE TV, SONIDO Y ED. MUSICAL	72	30	42
J	60 ACTIVIDADES DE PROGRAMACIÓN Y EMISIÓN DE RADIO Y TELEVISIÓN	6	2	4
J	61 TELECOMUNICACIONES	124	77	47
J	62 PROGRAMACIÓN, CONSULTORÍA Y ACTIV. RELAC. CON LA INFORMÁTICA	167	44	123
J	63 SERVICIOS DE INFORMACIÓN	83	34	49
K	64 SERVICIOS FINANCIEROS, EXCEPTO SEGUROS Y FONDOS DE PENSIONES	26	7	19
K	65 SEGUROS, REASEGUROS Y FONDOS DE PENSIONES,	183	81	102
K	66 ACTIVIDADES AUXIL. A LOS SERVICIOS FINANCIEROS Y A LOS SEGUROS	1.268	425	843
L	68 ACTIVIDADES INMOBILIARIAS	1.029	389	640
M	69 ACTIVIDADES JURÍDICAS Y DE CONTABILIDAD	2.430	678	1.752
M	70 ACTIV. DE LAS SEDES CENTRALES; CONSULTORÍA DE GESTIÓN EMPRESARIAL	401	147	254
M	71 SERVICIOS TÉCNICOS DE ARQUITECTURA E INGENIERÍA	649	153	496
M	72 INVESTIGACIÓN Y DESARROLLO	52	20	32
M	73 PUBLICIDAD Y ESTUDIOS DE MERCADO	227	95	132
M	74 OTRAS ACTIVIDADES PROFESIONALES, CIENTÍFICAS Y TÉCNICAS	866	309	557
M	75 ACTIVIDADES VETERINARIAS	334	105	229
N	77 ACTIVIDADES DE ALQUILER	709	359	350
N	78 ACTIVIDADES RELACIONADAS CON EL EMPLEO	27	14	13
N	79 ACTIVIDADES DE AGENCIAS DE VIAJES	245	112	133
N	80 ACTIVIDADES DE SEGURIDAD E INVESTIGACIÓN	34	19	15
N	81 SERVICIOS A EDIFICIOS Y ACTIVIDADES DE JARDINERÍA	1.890	933	957
N	82 ACTIVIDADES ADMINISTRATIVAS DE OFICINA Y OTRAS AUX. A EMPRESAS	454	164	290
O	84 ADMINISTRACIÓN PÚBLICA Y DEFENSA; SEGURIDAD SOCIAL OBLIGATORIA	33	12	21
P	85 EDUCACIÓN	2.246	894	1.352
Q	86 ACTIVIDADES SANITARIAS	3.802	916	2.886
Q	87 ASISTENCIA EN ESTABLECIMIENTOS RESIDENCIALES	83	36	47
Q	88 ACTIVIDADES DE SERVICIOS SOCIALES SIN ALOJAMIENTO	93	34	59
R	90 ACTIVIDADES DE CREACIÓN, ARTÍSTICAS Y ESPECTÁCULOS	268	109	159
R	91 ACTIVIDADES DE BIBLIOTECAS, ARCHIVOS, MUSEOS Y OTRAS CULTURALES	31	15	16
R	92 ACTIVIDADES DE JUEGOS DE AZAR Y APUESTAS	854	378	476
R	93 ACTIVIDADES DEPORTIVAS, RECREATIVAS Y DE ENTRETENIMIENTO	842	356	486
S	94 ACTIVIDADES ASOCIATIVAS	45	15	30
S	95 REPARACIÓN DE ORDENADORES, EFECTOS PERSONALES Y DE USO DOMÉSTICO	2.293	1.070	1.223
S	96 OTROS SERVICIOS PERSONALES	4.487	1.541	2.946
T	97 ACTIVIDADES DE LOS HOGARES COMO EMPLEADORES DE PERSONAL DOMÉSTICO	11	8	3
T	98 ACTIV. DE HOGARES COMO PRODUCT. DE BIENES Y SERVICIOS PARA USO PROPIO	0	0	0
U	99 ACTIVIDADES DE ORGANIZACIONES Y ORGANISMOS EXTRATERRITORIALES	6	4	2

FUENTES Y METODOLOGÍA

CAMBIOS A PARTIR DE 01-01-2008

A partir del 1 de enero de 2008 el régimen especial agrario por cuenta propia ha sido integrado en el RETA, y por tanto desaparece. En consecuencia con esta misma fecha

- Desaparece la base de cotización Reducida
- La antigüedad de autónomos procedente del régimen especial agrario será la de su incorporación al RETA

FUENTES

La información suministrada procede de los ficheros de afiliados a los distintos regímenes por cuenta propia de la Seguridad Social: Régimen Especial de Trabajadores Autónomos (RETA) y Mar, seleccionando aquellos afiliados que se encuentran en situación de alta en el último día del mes de la explotación.

A partir de la información contenida en los citados ficheros, la Dirección General del Trabajo Autónomo, de la Economía Social y de la Responsabilidad Social de las Empresas, del Ministerio de Empleo y Seguridad Social, realiza un proceso de cruce de las variables disponibles, elaborando los cuadros y gráficos que aquí se presentan.

METODOLOGÍA

En los mencionados ficheros por cuenta propia de la Seguridad Social aparecen trabajadores en alta de los cuales no se puede decir que sean autónomos propiamente dichos (autónomos personas físicas), pero que por disposiciones legales deben o pueden estar afiliados a dichos regímenes. Del tamaño de estos colectivos se informa en el primer cuadro.

En un segundo cuadro se proporciona información del total de afiliados al RETA según unos tramos de edad especiales, y por las variables sexo y base de cotización.

La información básica corresponde al colectivo definido como autónomos propiamente dichos (autónomos personas físicas), que son aquellos trabajadores afiliados a alguno de los regímenes por cuenta propia de la Seguridad Social y que no están integrados en sociedades mercantiles, cooperativas ni en otras entidades societarias. También se excluyen los que figuran como colaboradores familiares y los que están registrados formando parte de algún colectivo especial de trabajadores.

VARIABLES DE EXPLOTACIÓN:

- **Régimen:** Por cuenta propia al que está afiliado el trabajador: RETA o Mar
- **Sexo:** Varón o mujer.
- **Edad:** Agrupado en cuatro tramos: Menores de 25 años, de 25 a 39, de 40 a 54 y de 55 años o más. Algunos cuadros incluyen tramos especiales, como los colectivos de jóvenes, que permiten un análisis vinculado a medidas de fomento del empleo autónomo, o los mayores de 50 años que es la edad en la que generalmente se inicia el período de cálculo de la pensión de jubilación.
- **Nacionalidad:** Hay una primera distribución entre trabajadores españoles (que incluye los de doble nacionalidad) y los extranjeros. Estos últimos se subdividen a su vez continentes, diferenciando, en el caso de los europeos, entre los pertenecientes a países de la Unión Europea y del resto, y, en el caso de América, sus tres diferentes zonas geográficas.
- **Base de Cotización:** Se han establecido cinco tramos:
 - Mínima (varía cada año), existiendo una cantidad de carácter general y otra para los mayores de 50 años (a partir de 2007 aplicable solo para los que tengan una antigüedad inferior a 5 años). Incluye a los autónomos de venta ambulante y que cotizan por una base reducida.
 - Otros cuatro tramos que representan diversas elevaciones sobre la base mínima de cada año.
- **Antigüedad del trabajador:** En el régimen por cuenta propia en el que está dado de alta. Los tramos empleados son:
 - Menos de 6 meses.
 - De 6 meses cumplidos y menos de 1 año.
 - Un año cumplido y menos de 3 años.
 - 3 años cumplidos y menos de 5 años.
 - 5 años cumplidos o más.
- **Comunidad Autónoma y Provincia:** En la que se ha registrado el trabajador Autónomo
- **Sector y Rama de Actividad:** A partir del año 2009 se utiliza la CNAE 2009, agrupado en los cuatro sectores, secciones de actividad (letra) o la más extensa de la división, en función de los dos primeros dígitos de la mencionada CNAE 2009.
- **Situación Profesional:** Distinguiendo si el autónomo tiene asalariados a su cargo o no, o si tiene pluriactividad (estar de alta, además de en el régimen correspondiente por cuenta propia, en algún otro régimen por cuenta ajena de la Seguridad Social) o no.

Estas mismas variables se emplean en la descripción de los colaboradores familiares