

**TRABAJADORES AUTÓNOMOS, PERSONAS FÍSICAS,
EN ALTA EN LA SEGURIDAD SOCIAL**

30 - SEPTIEMBRE - 2018

INDICE

Resumen de Resultados

Relación de Cuadros y Gráficos

Trabajadores afiliados en Regímenes por cuenta propia en la Seguridad Social

- Según Régimen por Colectivo
- Según edad por Sexo y Base de cotización (sólo RETA)

Trabajadores Autónomos, Personas Físicas, según Regímenes

- Por Situación Profesional
- Por Diversas Variables

Trabajadores Autónomos, Personas Físicas, según Sexo

- Por Edad
- Por Nacionalidad
- Por Base de Cotización
- Por Comunidad Autónoma y Provincia
- Por Sector, Sección y División de Actividad

Cuadro	Gráfico	
Sector	División	Gráfico

Trabajadores Autónomos, Personas Físicas, según Edad

- Tramos especiales, por Sexo y Base de cotización
- Por Nacionalidad y Continente
- Por Base de cotización
- Por Comunidad Autónoma y Provincia
- Por Sector, Sección y División de Actividad

Cuadro	Gráfico	
Sector	División	Gráfico

Trabajadores Autónomos, Personas Físicas, según Nacionalidad

- Por Edad
- Por Comunidad Autónoma y Provincia
- Por Sector, Sección y División de Actividad

Cuadro	Gráfico	
Sector	División	Gráfico

Trabajadores Autónomos, Personas Físicas, según Base de Cotización

- Por Sexo
- Por Edad
- Por Nacionalidad
- Por Antigüedad
- Por Comunidad Autónoma y Provincia
- Por Sector, Sección y División de Actividad

Cuadro	Gráfico	
Sector	División	Gráfico

Trabajadores Autónomos, Personas Físicas, según Antigüedad

- Por Sexo
- Por Edad
- Por Nacionalidad
- Por Comunidad Autónoma y Provincia
- Por Sector, Sección y División de Actividad

Cuadro	Gráfico	
Sector	División	Gráfico

Trabajadores Autónomos, Personas Físicas, según Sector

- Por Edad
- Por Nacionalidad
- Por Antigüedad
- Por Comunidad Autónoma y Provincia

	División	Gráfico
--	----------	---------

Trabajadores Autónomos, Personas Físicas, según Situación Profesional

- Por Sexo
- Por Edad
- Por Nacionalidad
- Por Base de cotización
- Por Antigüedad
- Por Comunidad Autónoma y Provincia
- Por Sector, Sección y División de Actividad

Cuadro	Gráfico	
Sector	División	Gráfico

Colaboradores Familiares en alta en la Seguridad Social, según Sexo

- Por edad, Nacionalidad y Base de cotización
- Por Comunidad Autónoma y Provincia
- Por Sector, Sección y División de Actividad

Sector	División	Gráfico
--------	----------	---------

Fuentes y Notas Explicativas

TRABAJADORES AUTÓNOMOS, PERSONAS FÍSICAS, EN ALTA EN LA SEGURIDAD SOCIAL, RESUMEN DE RESULTADOS A 30 DE SEPTIEMBRE DE 2018

A 30 de septiembre de 2018 había 1.991.601 trabajadores autónomos personas físicas ⁽¹⁾ inscritos en los diferentes regímenes por cuenta propia de la Seguridad Social, siendo el RETA el más numeroso de ellos.

Los varones representan el 64,9 % y las mujeres el 35,1 % del total. Estos porcentajes cambian cuando se tienen en cuenta otras variables (edad, ámbito geográfico, sector de la actividad):

- En Asturias y Galicia, el porcentaje de mujeres supera el 40,0%.
- En la Industria (22,9 %) y, sobre todo, en la construcción (3,7 %), el porcentaje de mujeres es muy reducido, siendo mayor en el sector servicios (41,6%)

Más del 70,0% (72,7 %) de los autónomos supera los 40 años de edad, aunque este porcentaje desciende al 57,1 % entre los procedentes de otros países.

Los autónomos de nacionalidad diferente a la española representan el 10,4%. El porcentaje aumenta en el tramo comprendido entre 25 y 40 años, en las comunidades insulares, Melilla y Madrid (superior al 15%) y en la construcción y servicios.

El 85,9 % de los autónomos no supera la base mínima de cotización.

- Este porcentaje supera considerablemente el 90 % cuando la edad es inferior a los 40 años, en los extranjeros (95,7%) y entre los que llevan menos tiempo dados de alta (menos de 5 años).
- A partir de los 55 años de edad, el 28,2 % cotiza por una base superior a la mínima, hecho este relacionado con la proximidad a la edad de jubilación.

El 54,6 % de los autónomos lleva más de 5 años de alta en la Seguridad Social.

La distribución de los autónomos por sector de actividad presenta las siguientes características:

- El 11,5 % trabaja en la agricultura, el 4,4 % en la industria, el 11 % en la construcción y el 73,1% en el sector servicios.
- El porcentaje de mayores de 55 años en el sector agricultura (16,4%) es superior a la media nacional (11,5%).
- Los menores de 25 años suponen el 78,3% del sector servicios, porcentaje superior a la media nacional (73,1%).

El 5,8 % de los autónomos simultanea su actividad con otra por cuenta ajena (pluriactividad), lo que es más frecuente entre los jóvenes menores de 25 años (11,4 %) y aquellos que tienen una antigüedad menor a 6 meses (11,2%).

El 22,2% de los autónomos tiene asalariados a su cargo. Este porcentaje se incrementa a medida que aumenta la base de cotización, hasta un máximo del 36,1 % entre los que tienen bases superiores a 3 veces la base mínima, y en Andalucía, Baleares, Canarias, Ceuta y Melilla, superan el 25 %. En agricultura y construcción, el porcentaje desciende al 17,2 % y 16,2 %, respectivamente.

El número de colaboradores familiares en alta en la Seguridad Social asciende a 197.495, de los cuales 88.188 son varones y 109.307 mujeres. La gran mayoría (81,19%) trabaja en el sector servicios, particularmente en el comercio y hostelería que supone un 76,25 % de este sector.

⁽¹⁾ que son los anteriormente calificados como "autónomos propiamente dichos", esto es, aquellos trabajadores afiliados a alguno de los regímenes por cuenta propia de la Seguridad Social y que no están integrados en sociedades mercantiles, cooperativas ni en otras entidades societarias. También se excluyen los que figuran como colaboradores familiares y los que están registrados formando parte de algún colectivo especial de trabajadores.

**TRABAJADORES AFILIADOS
EN REGÍMENES
POR CUENTA PROPIA
DE LA SEGURIDAD SOCIAL**

**AFILIADOS EN LOS RÉGIMENES POR CUENTA PROPIA DE LA SEGURIDAD SOCIAL, SEGUN RÉGIMEN,
POR COLECTIVO**

30/09/2018

	<u>TOTAL</u>	<u>RETA</u>	<u>MAR</u>
TOTAL	3.273.013	3.258.896	14.117
AUTONOMOS PERSONAS FÍSICAS (*)	1.991.601	1.979.898	11.703
FAMILIAR COLABORADOR	197.495	196.714	781
SOCIO DE SOCIEDAD	564.647	563.547	1.100
MIEMBRO ÓRGANO ADMON SOCIEDAD	430.848	430.405	443
FAMILIAR DE SOCIO	47.201	47.111	90
RELIGIOSO	10.759	10.759	0
COLEGIO PROFESIONAL	30.462	30.462	0

(*) Incluye los 9.531 Autónomos económicamente dependientes

NÚMERO TOTAL DE TRABAJADORES EN EL RETA DE LA SEGURIDAD SOCIAL, SEGUN EDAD, POR SEXO

30/09/2018

	<u>Total</u>	<u>%</u>	<u>De 16 a 30 años</u>	<u>%</u>	<u>De 31 a 35 años</u>	<u>%</u>	<u>De 36 a 49 años</u>	<u>%</u>	<u>De 50 años o más</u>	<u>%</u>
Total	3.258.896	100,0	259.570	100,0	285.353	100,0	1.362.661	100,0	1.351.312	100,0
N/C	9	0,0	0	0,0	2	0,0	3	0,0	4	0,0
VARONES	2.101.826	64,5	164.444	63,4	175.244	61,4	883.105	64,8	879.033	65,1
MUJERES	1.157.061	35,5	95.126	36,6	110.107	38,6	479.553	35,2	472.275	34,9

NÚMERO TOTAL DE TRABAJADORES EN EL RETA DE LA SEGURIDAD SOCIAL, SEGÚN EDAD, POR BASE DE COTIZACIÓN

30/09/2018

Base mínima: 932,70 €
Base mínima >47 años: 1.005,90 €

<u>Base de cotización</u>	<u>Total</u>	<u>%</u>	<u>De 16 a 30 años</u>	<u>%</u>	<u>De 31 a 35 años</u>	<u>%</u>	<u>De 36 a 49 años</u>	<u>%</u>	<u>De 50 años o más</u>	<u>%</u>
Total	3.258.896	100,0	259.570	100,0	285.353	100,0	1.362.661	100,0	1.351.312	100,0
BASE MÍNIMA	2.135.615	65,5	222.860	85,9	227.178	79,6	928.261	68,1	757.316	56,0
ENTRE B.MÍNIMA Y 1,5 B.MÍNIMA	780.402	23,9	35.456	13,7	54.656	19,2	365.897	26,9	324.393	24,0
ENTRE 1,5 B.MÍNIMA Y 2 B. MÍNIMA	121.324	3,7	939	0,4	2.334	0,8	33.729	2,5	84.322	6,2
ENTRE 2 B.MÍNIMA Y 3 B. MÍNIMA	178.789	5,5	248	0,1	959	0,3	25.820	1,9	151.762	11,2
MÁS DE 3 VECES B. MÍNIMA	42.766	1,3	67	0,0	226	0,1	8.954	0,7	33.519	2,5

Nota: A partir de 2014, los socios de sociedades encuadrados en el RETA y los autónomos que durante 2013 tuvieran contratados de manera simultanea a 10 o más trabajadores por cuenta ajena tienen un base mínima de cotización de cuantía igual a la base mínima del grupo de cotización 1 del Régimen General

Esta disposición ha provocado que unos 500.000 autónomos vean incrementada su base de cotización, pasando de la mínima general al tramo siguiente

TRABAJADORES AUTÓNOMOS, PERSONAS FÍSICAS

Según Regímenes

**TRABAJADORES AUTÓNOMOS, PERSONAS FÍSICAS, EN LA SEGURIDAD SOCIAL,
SEGÚN RÉGIMEN, POR SITUACIÓN PROFESIONAL**

30/09/2018

	<u>TOTAL</u>	<u>RETA</u>	<u>MAR</u>
Autónomos Personas Físicas	1.991.601	1.979.898	11.703
Nº Autónomos sin asalariados	1.550.271	1.540.931	9.340
Nº Autónomos con asalariados (1)	441.330	438.967	2.363
Nº Autónomos con 1 trabajador	228.607	227.061	1.546
Nº Autónomos con 2 trabajadores	94.038	93.542	496
Nº Autónomos con 3 trabajadores	46.610	46.451	159
Nº Autónomos con 4 trabajadores	26.250	26.183	67
Nº Autónomos con 5 y más trabajadores	45.825	45.730	95
(1) Número de Asalariados	904.406	900.640	3.766
Nº Autónomos sin pluriactividad	1.876.935	1.865.743	11.192
Nº Autónomos con pluriactividad	114.666	114.155	511
Colaboración Familiar	197.495	196.714	781

**TRABAJADORES AUTÓNOMOS, PERSONAS FÍSICAS, EN LA SEGURIDAD SOCIAL,
SEGÚN RÉGIMEN POR DIVERSAS VARIABLES**
30/09/2018

	<u>TOTAL</u>	<u>RETA</u>	<u>MAR</u>
TOTAL SEXO	1.991.601	1.979.898	11.703
VARONES	1.292.318	1.284.436	7.882
MUJERES	699.283	695.462	3.821
TOTAL EDAD	1.991.601	1.979.898	11.703
MENOR DE 25 AÑOS	37.603	37.480	123
DE 25 A 39 AÑOS	507.689	505.371	2.318
DE 40 A 54 AÑOS	913.268	907.038	6.230
DE 55 AÑOS O MAS	533.041	530.009	3.032
TOTAL CONTINENTE	1.991.601	1.979.898	11.703
ESPAÑA	1.783.727	1.772.096	11.631
EUROPA UE	73.037	72.996	41
EUROPA RESTO	37.618	37.602	16
AFRICA	21.491	21.484	7
AMERICA CENTRAL	2.439	2.438	1
AMERICA DEL NORTE	2.565	2.565	0
AMERICA DEL SUR	30.575	30.568	7
ASIA	39.281	39.281	0
OCEANIA	420	420	0
DESCONOCIDO	448	448	0
TOTAL NACIONALIDAD	1.991.601	1.979.898	11.703
ESPAÑOLA	1.783.727	1.772.096	11.631
EXTRANJERA	207.874	207.802	72
TOTAL SECTOR DE ACTIVIDAD	1.991.601	1.979.898	11.703
AGRICULTURA	229.986	219.313	10.673
INDUSTRIA	87.308	86.685	623
CONSTRUCCION	218.645	218.625	20
SERVICIOS	1.455.662	1.455.275	387
TOTAL ANTIGÜEDAD	1.991.601	1.979.898	11.703
< de 6 meses	175.073	173.533	1.540
De 6 a 11 meses	147.003	146.426	577
De 1 a 3 años	341.508	338.560	2.948
De 3 a 5 años	240.511	238.931	1.580
5 años y más	1.087.506	1.082.448	5.058
TOTAL BASE DE COTIZACION	1.991.601	1.979.898	11.703
1.-BASE MÍNIMA	1.710.374	1.709.753	621
2.-ENTRE B.MÍNIMA Y 1,5 B.MÍNIMA	122.754	116.777	5.977
3.-ENTRE 1,5 B.MÍNIMA Y 2 B. MÍNIMA	62.984	58.356	4.628
4.-ENTRE 2 B.MÍNIMA Y 3 B. MÍNIMA	81.123	80.668	455
5.-MÁS DE 3 VECES B. MÍNIMA	14.366	14.344	22

TRABAJADORES AUTÓNOMOS, PERSONAS FÍSICAS

Según Sexo

	<u>Total</u>	<u>Varones</u>	<u>Mujeres</u>
Total	1.991.601	1.292.318	699.283
MENOR DE 25 AÑOS	37.603	24.723	12.880
DE 25 A 39 AÑOS	507.689	310.516	197.173
DE 40 A 54 AÑOS	913.268	601.813	311.455
DE 55 AÑOS O MAS	533.041	355.266	177.775

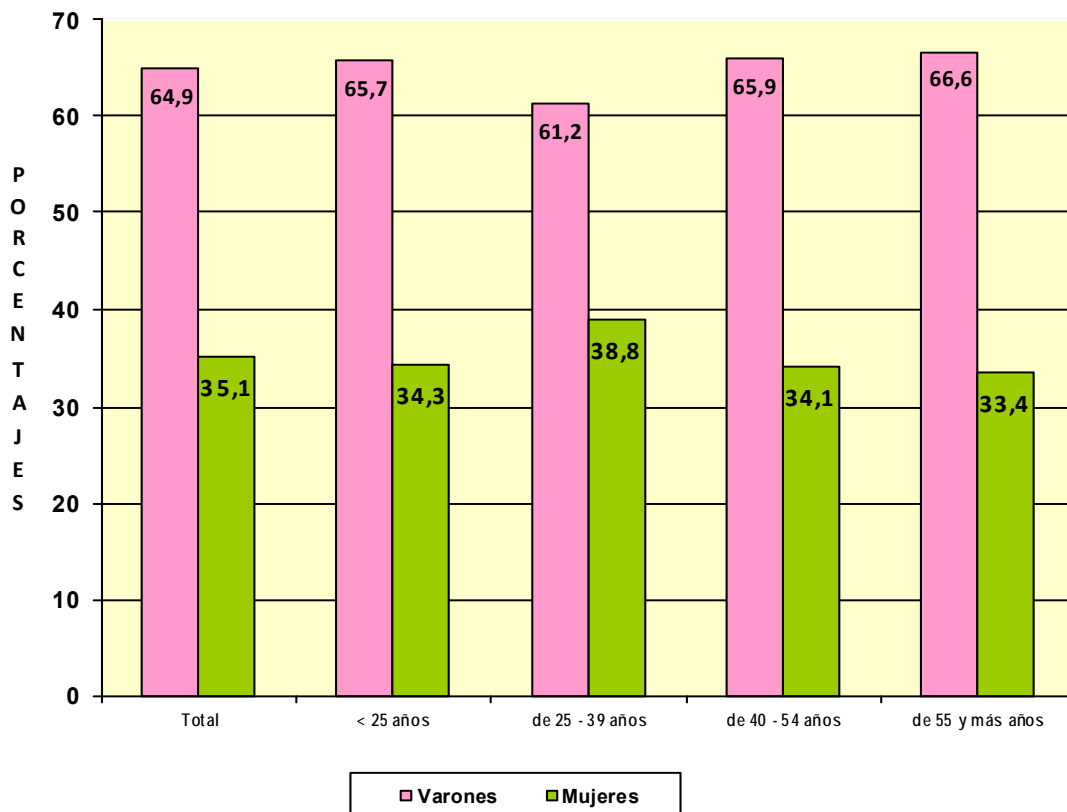

**TRABAJADORES AUTÓNOMOS, PERSONAS FÍSICAS, EN LA SEGURIDAD SOCIAL,
SEGÚN SEXO POR NACIONALIDAD**

30/09/2018

	<u>Total</u>	<u>varones</u>	<u>Mujeres</u>
Total	1.991.601	1.292.318	699.283
ESPAÑA	1.783.727	1.159.115	624.612
EXTRANJERO	207.874	133.203	74.671

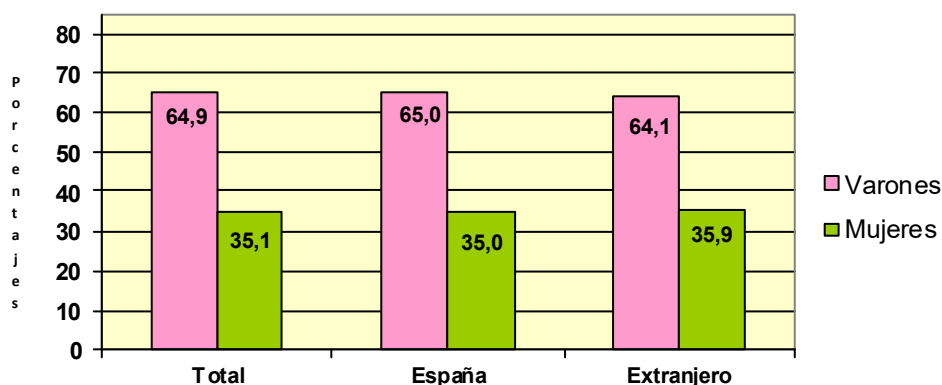

**TRABAJADORES AUTÓNOMOS, PERSONAS FÍSICAS, EXTRANJEROS
SEGÚN SEXO, POR CONTINENTE**

<u>Continente</u>	<u>Total</u>	<u>Varones</u>	<u>Mujeres</u>
Total	207.874	133.203	74.671
EUROPA UE	73.037	45.500	27.537
EUROPA RESTO	37.618	24.004	13.614
AFRICA	21.491	17.718	3.773
AMERICA CENTRAL	2.439	1.326	1.113
AMERICA DEL NORTE	2.565	1.278	1.287
AMERICA DEL SUR	30.575	18.634	11.941
ASIA	39.281	24.261	15.020
OCEANIA	420	228	192
DESCONOCIDO	448	254	194

Base de cotización

	<u>Total</u>	<u>Varones</u>	<u>Mujeres</u>
Total	1.991.601	1.292.318	699.283
BASE MÍNIMA	1.710.374	1.084.364	626.010
ENTRE B.MÍNIMA Y 1,5 B.MÍNIMA	122.754	83.986	38.768
ENTRE 1,5 B.MÍNIMA Y 2 B. MÍNIMA	62.984	49.974	13.010
ENTRE 2 B.MÍNIMA Y 3 B. MÍNIMA	81.123	63.044	18.079
MÁS DE 3 VECES B. MÍNIMA	14.366	10.950	3.416

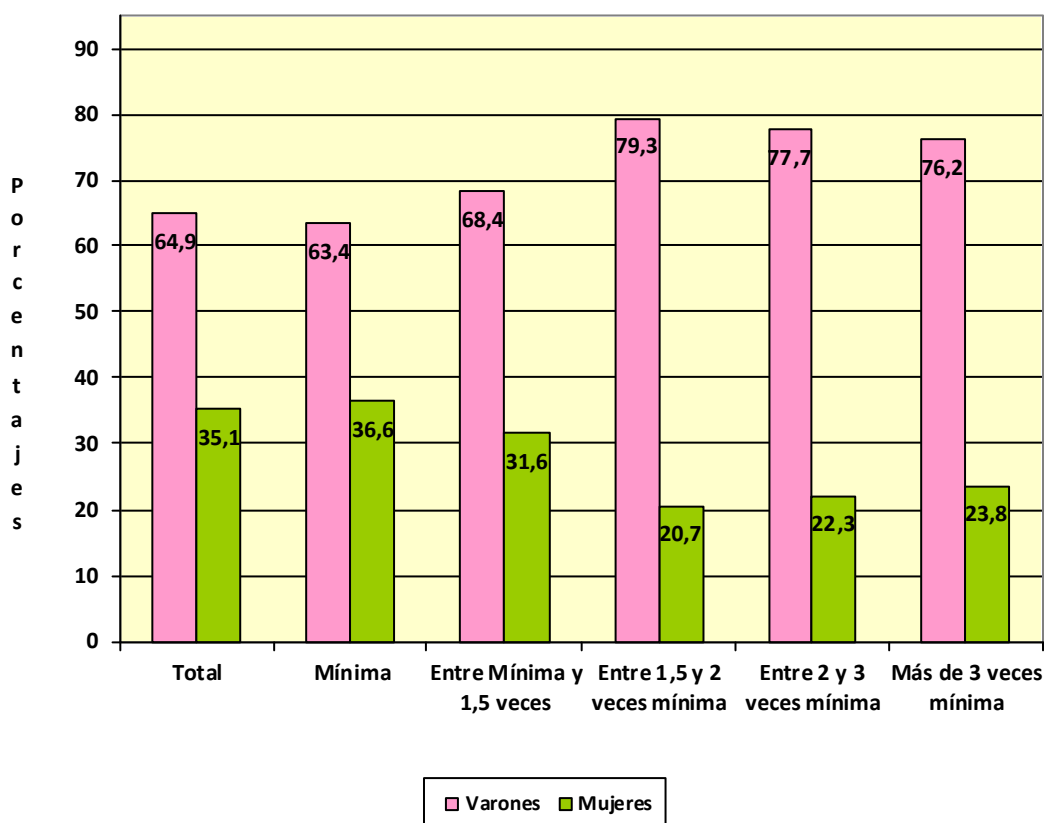

Com. Autónoma / Provincia

	<u>Total</u>	<u>Varones</u>	<u>Mujeres</u>
Total	1.991.601	1.292.318	699.283
ANDALUCÍA	353.189	230.163	123.026
Almería	41.020	26.180	14.840
Cádiz	41.381	26.969	14.412
Córdoba	33.219	22.069	11.150
Granada	43.417	28.377	15.040
Huelva	18.574	12.223	6.351
Jaén	28.261	18.943	9.318
Málaga	76.145	48.727	27.418
Sevilla	71.172	46.675	24.497
ARAGON	62.239	41.641	20.598
Huesca	15.073	10.291	4.782
Teruel	9.381	6.238	3.143
Zaragoza	37.785	25.112	12.673
ASTURIAS	47.427	28.028	19.399
Asturias	47.427	28.028	19.399
BALEARES	56.250	36.985	19.265
Baleares	56.250	36.985	19.265
CANARIAS	84.242	54.625	29.617
Las Palmas	44.357	29.396	14.961
S.C.Tenerife	39.885	25.229	14.656
CANTABRIA	27.084	17.004	10.080
Cantabria	27.084	17.004	10.080
CASTILLA LA MANCHA	92.502	64.406	28.096
Albacete	16.823	11.644	5.179
Ciudad Real	23.660	16.432	7.228
Cuenca	13.113	9.369	3.744
Guadalajara	9.606	6.664	2.942
Toledo	29.300	20.297	9.003
CASTILLA Y LEON	124.203	86.432	37.771
Ávila	9.815	7.119	2.696
Burgos	17.404	11.716	5.688
León	22.938	14.688	8.250
Palencia	8.733	6.333	2.400
Salamanca	17.721	12.667	5.054
Segovia	9.324	6.758	2.566
Soria	5.183	3.886	1.297
Valladolid	21.198	14.639	6.559
Zamora	11.887	8.626	3.261
CATALUÑA	325.596	211.275	114.321
Barcelona	233.610	151.063	82.547
Gerona	36.859	24.195	12.664
Lérida	22.368	15.030	7.338
Tarragona	32.759	20.987	11.772
COM. VALENCIANA	195.345	124.516	70.829
Alicante	77.237	49.743	27.494
Castellón	22.911	13.716	9.195
Valencia	95.197	61.057	34.140
EXTREMADURA	55.984	38.348	17.636
Badajoz	34.352	23.759	10.593
Cáceres	21.632	14.589	7.043
GALICIA	139.058	80.603	58.455
La Coruña	56.759	32.583	24.176
Lugo	22.469	13.190	9.279
Ortense	15.633	9.579	6.054
Pontevedra	44.197	25.251	18.946
MADRID	238.918	155.216	83.702
Madrid	238.918	155.216	83.702
MURCIA	59.001	38.005	20.996
Murcia	59.001	38.005	20.996
NAVARRA	26.544	17.499	9.045
Navarra	26.544	17.499	9.045
PAIS VASCO	81.885	52.516	29.369
Álava	11.131	7.245	3.886
Guipúzcoa	27.483	17.155	10.328
Vizcaya	43.271	28.116	15.155
RIOJA (LA)	16.205	10.904	5.301
Rioja (La)	16.205	10.904	5.301
CEUTA	2.366	1.533	833
Ceuta	2.366	1.533	833
MELILLA	3.563	2.619	944
Melilla	3.563	2.619	944

**TRABAJADORES AUTÓNOMOS, PERSONAS FÍSICAS, EN LA SEGURIDAD SOCIAL,
SEGUN SEXO, POR COMUNIDAD AUTÓNOMA**

30/09/2018

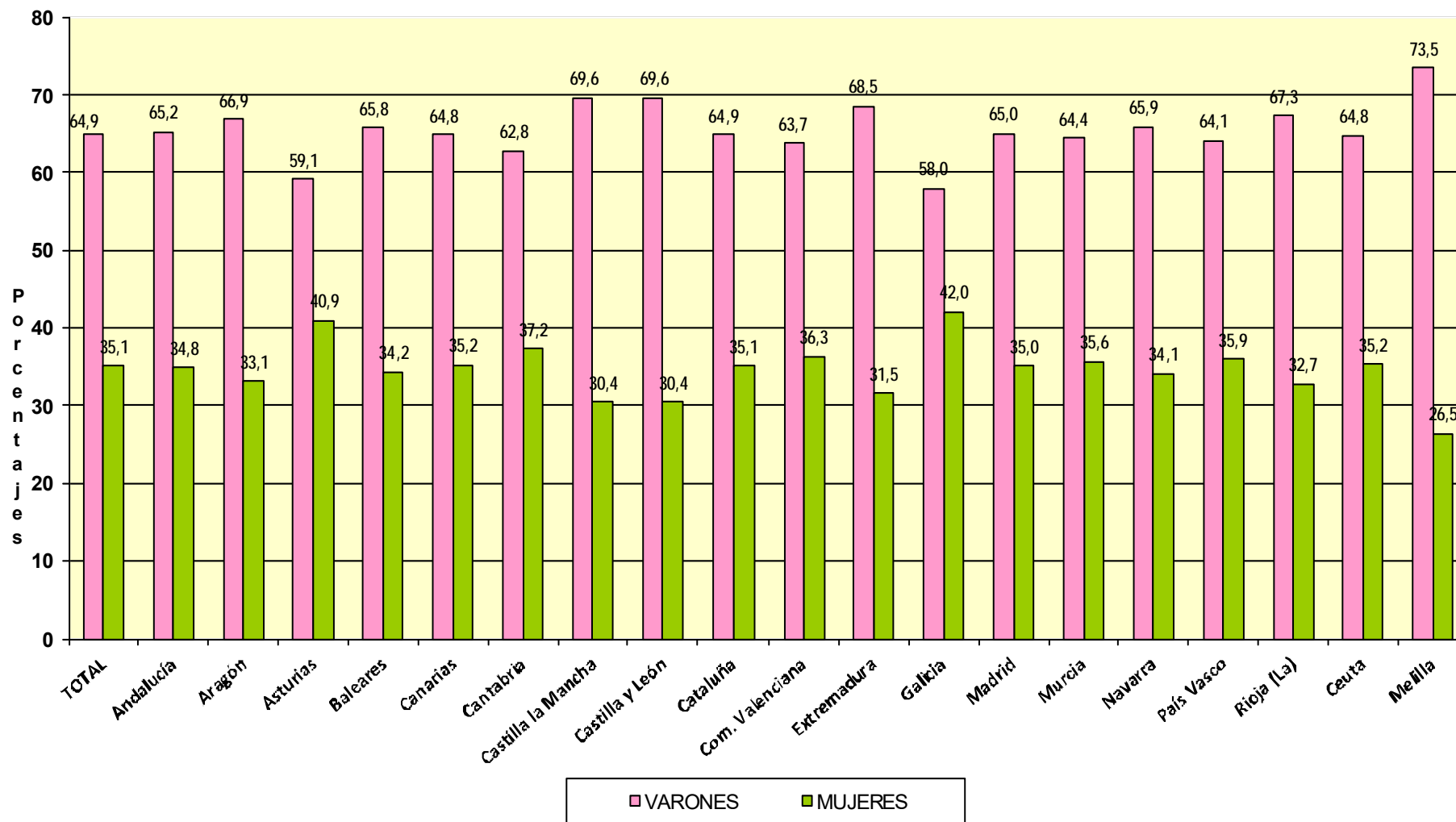

**TRABAJADORES AUTÓNOMOS, PERSONAS FÍSICAS, EN LA SEGURIDAD SOCIAL,
SEGÚN SEXO, POR SECTOR Y SECCIÓN DE ACTIVIDAD**

30/09/2018

Actividades Económicas (CNAE-2009)

SECTORES

TOTAL

Total	Varones	Mujeres
1.991.601	1.292.318	699.283
229.986	164.793	65.193
87.308	67.350	19.958
218.645	210.655	7.990
1.455.662	849.520	606.142

1.-AGRICULTURA

2.-INDUSTRIA

3.-CONSTRUCCION

4.-SERVICIOS

SECCIONES

TOTAL

1.991.601 **1.292.318** **699.283**

A	AGRICULTURA, GANADERÍA, SILVICULTURA Y PESCA	229.986	164.793	65.193
B	INDUSTRIAS EXTRACTIVAS	473	404	69
C	INDUSTRIA MANUFACTURERA	85.573	65.983	19.590
D	SUMIN. ENERGÍA ELÉCTRICA, GAS, VAPOR Y AIRE ACONDIC.	415	246	169
E	SUMIN. AGUA, ACT. SANEAM., GEST. RESIDUOS Y DESCONTAMINACIÓN	847	717	130
F	CONSTRUCCIÓN	218.645	210.655	7.990
G	COMERCIO P/ MAYOR Y P/ MENOR; REPARACIÓN DE VEHÍCULOS	450.350	258.056	192.294
H	TRANSPORTE Y ALMACENAMIENTO	143.283	131.974	11.309
I	HOSTELERÍA	179.137	107.237	71.900
J	INFORMACIÓN Y COMUNICACIONES	37.907	30.015	7.892
K	ACTIVIDADES FINANCIERAS Y DE SEGUROS	42.140	23.460	18.680
L	ACTIVIDADES INMOBILIARIAS	21.659	11.541	10.118
M	ACTIVIDADES PROFESIONALES, CIENTÍFICAS Y TÉCNICAS	171.815	100.400	71.415
N	ACTIVIDADES ADMINISTRATIVAS Y SERVICIOS AUXILIARES	78.672	46.712	31.960
O	ADMINISTRACIÓN PÚBLICA Y DEFENSA; SEG. SOCIAL OBLIGATORIA	587	261	326
P	EDUCACIÓN	56.161	24.048	32.113
Q	ACTIVIDADES SANITARIAS Y DE SERVICIOS SOCIALES	74.322	29.630	44.692
R	ACTIVIDADES ARTÍSTICAS, RECREATIVAS Y DE ENTRETENIMIENTO	48.932	30.728	18.204
S	OTROS SERVICIOS	150.233	55.190	95.043
T	ACT. DE LOS HOGARES COMO EMPLEADORES Y COMO PRODUCTORES	296	183	113
U	ACT. DE ORGANIZACIONES Y ORGANISMOS EXTRATERRITORIALES	168	85	83

<u>DIVISION DE ACTIVIDAD (CNAE-2009)</u>		<u>Total</u>	<u>Varones</u>	<u>Mujeres</u>
TOTAL		1.991.601	1.292.318	699.283
A	01 AGRICULTURA, GANADERÍA, CAZA Y SERVICIOS RELACIONADOS	214.928	153.511	61.417
A	02 SILVICULTURA Y EXPLOTACIÓN FORESTAL	3.601	3.281	320
A	03 PESCA Y ACUICULTURA	11.457	8.001	3.456
B	05 EXTRACCIÓN DE ANTRACITA, HULLA Y LIGNITO	42	35	7
B	06 EXTRACCIÓN DE CRUDO DE PETRÓLEO Y GAS NATURAL	4	4	0
B	07 EXTRACCIÓN DE MINERALES METÁLICOS	13	11	2
B	08 OTRAS INDUSTRIAS EXTRACTIVAS	362	311	51
B	09 ACTIVIDADES DE APOYO A LAS INDUSTRIAS EXTRACTIVAS	52	43	9
C	10 INDUSTRIA DE LA ALIMENTACIÓN	11.501	7.793	3.708
C	11 FABRICACIÓN DE BEBIDAS	888	684	204
C	12 INDUSTRIA DEL TABACO	15	10	5
C	13 INDUSTRIA TEXTIL	2.913	1.388	1.525
C	14 CONFECCIÓN DE PRENDAS DE VESTIR	7.134	1.920	5.214
C	15 INDUSTRIA DEL CUERO Y DEL CALZADO	1.900	1.237	663
C	16 INDUSTRIA DE LA MADERA Y DEL CORCHO, CESTERÍA Y ESPARTERÍA	6.895	6.478	417
C	17 INDUSTRIA DEL PAPEL	337	211	126
C	18 ARTES GRÁFICAS Y REPRODUCCIÓN DE SOPORTES GRABADOS	7.501	5.376	2.125
C	19 COQUERÍAS Y REFINO DE PETRÓLEO	11	10	1
C	20 INDUSTRIA QUÍMICA	763	567	196
C	21 FABRICACIÓN DE PRODUCTOS FARMACÉUTICOS	31	19	12
C	22 FABRICACIÓN DE PRODUCTOS DE CAUCHO Y PLÁSTICOS	818	646	172
C	23 FABRICACIÓN DE OTROS PRODUCTOS MINERALES NO METÁLICOS	3.081	2.572	509
C	24 METALURGIA; FABRIC. PROD. DE HIERRO, ACERO Y FERROALEACIONES	1.909	1.823	86
C	25 FABRICACIÓN DE PROD. METÁLICOS, EXCEPTO MAQUINARIA Y EQUIPO	12.558	11.778	780
C	26 FABRICACIÓN DE PROD. INFORMÁTICOS, ELECTRÓNICOS Y ÓPTICOS	640	503	137
C	27 FABRICACIÓN DE MATERIAL Y EQUIPO ELÉCTRICO	383	258	125
C	28 FABRICACIÓN DE MAQUINARIA Y EQUIPO N.C.O.P.	2.571	2.342	229
C	29 FABRICACIÓN DE VEHÍCULOS DE MOTOR, REMOLQUES	313	262	51
C	30 FABRICACIÓN DE OTRO MATERIAL DE TRANSPORTE	467	435	32
C	31 FABRICACIÓN DE MUEBLES	6.133	5.753	380
C	32 OTRAS INDUSTRIAS MANUFACTURERAS	4.798	3.150	1.648
C	33 REPARACIÓN E INSTALACIÓN DE MAQUINARIA Y EQUIPO	12.013	10.768	1.245
D	35 SUMINISTRO DE ENERGÍA ELÉCTR., GAS, VAPOR Y AIRE ACONDICIONADO	415	246	169
E	36 CAPTACIÓN, DEPURACIÓN Y DISTRIBUCIÓN DE AGUA	130	115	15
E	37 RECOGIDA Y TRATAMIENTO DE AGUAS RESIDUALES	105	93	12
E	38 RECOGIDA, TRATAMIENTO Y ELIMINACIÓN DE RESIDUOS; VALORIZACIÓN	545	455	90
E	39 ACTIVIDADES DE DESCONTAM. Y OTROS SERV. DE GESTIÓN DE RESIDUOS	67	54	13
F	41 CONSTRUCCIÓN DE EDIFICIOS	59.565	56.082	3.483
F	42 INGENIERÍA CIVIL	3.538	3.401	137
F	43 ACTIVIDADES DE CONSTRUCCIÓN ESPECIALIZADA	155.542	151.172	4.370
G	45 VENTA Y REPARACIÓN DE VEHÍCULOS DE MOTOR Y MOTOCICLETAS	43.152	40.124	3.028
G	46 COMERCIO AL POR MAYOR E INTERMEDIARIOS DEL COMERCIO	84.436	62.338	22.098
G	47 COMERCIO AL POR MENOR	322.762	155.594	167.168
H	49 TRANSPORTE TERRESTRE Y POR TUBERÍA	133.066	123.350	9.716
H	50 TRANSPORTE MARÍTIMO Y POR VÍAS NAVEGABLES INTERIORES	533	488	45
H	51 TRANSPORTE AÉREO	321	301	20
H	52 ALMACENAMIENTO Y ACTIVIDADES ANEXAS AL TRANSPORTE	2.980	2.409	571
H	53 ACTIVIDADES POSTALES Y DE CORREOS	6.383	5.426	957
I	55 SERVICIOS DE ALOJAMIENTO	9.379	4.074	5.305
I	56 SERVICIOS DE COMIDAS Y BEBIDAS	169.758	103.163	66.595
J	58 EDICIÓN	4.056	2.961	1.095
J	59 ACTIV. CINEMATOGRAF., VIDEO Y PROGR. DE TV, SONIDO Y ED. MUSICAL	5.827	4.694	1.133
J	60 ACTIVIDADES DE PROGRAMACIÓN Y EMISIÓN DE RADIO Y TELEVISIÓN	619	462	157
J	61 TELECOMUNICACIONES	3.270	2.536	734
J	62 PROGRAMACIÓN, CONSULTORÍA Y ACTIV. RELAC. CON LA INFORMÁTICA	18.707	15.843	2.864
J	63 SERVICIOS DE INFORMACIÓN	5.428	3.519	1.909
K	64 SERVICIOS FINANCIEROS, EXCEPTO SEGUROS Y FONDOS DE PENSIONES	1.313	839	474
K	65 SEGUROS, REASEGUROS Y FONDOS DE PENSIONES,	2.027	1.149	878
K	66 ACTIVIDADES AUXIL.A LOS SERVICIOS FINANCIEROS Y A LOS SEGUROS	38.800	21.472	17.328
L	68 ACTIVIDADES INMOBILIARIAS	21.659	11.541	10.118
M	69 ACTIVIDADES JURÍDICAS Y DE CONTABILIDAD	43.086	25.051	18.035
M	70 ACTIV. DE LAS SEDES CENTRALES; CONSULTORÍA DE GESTIÓN EMPRESARIAL	14.257	8.299	5.958
M	71 SERVICIOS TÉCNICOS DE ARQUITECTURA E INGENIERÍA	34.630	25.653	8.977
M	72 INVESTIGACIÓN Y DESARROLLO	9.300	2.551	6.749
M	73 PUBLICIDAD Y ESTUDIOS DE MERCADO	16.405	9.373	7.032
M	74 OTRAS ACTIVIDADES PROFESIONALES, CIENTÍFICAS Y TÉCNICAS	47.489	25.813	21.676
M	75 ACTIVIDADES VETERINARIAS	6.648	3.660	2.988
N	77 ACTIVIDADES DE ALQUILER	10.415	7.616	2.799
N	78 ACTIVIDADES RELACIONADAS CON EL EMPLEO	1.090	463	627
N	79 ACTIVIDADES DE AGENCIAS DE VIAJES	10.250	4.985	5.265
N	80 ACTIVIDADES DE SEGURIDAD E INVESTIGACIÓN	1.269	1.007	262
N	81 SERVICIOS A EDIFICIOS Y ACTIVIDADES DE JARDINERÍA	31.327	18.561	12.766
N	82 ACTIVIDADES ADMINISTRATIVAS DE OFICINA Y OTRAS AUX. A EMPRESAS	24.321	14.080	10.241
O	84 ADMINISTRACIÓN PÚBLICA Y DEFENSA; SEGURIDAD SOCIAL OBLIGATORIA	587	261	326
P	85 EDUCACIÓN	56.161	24.048	32.113
Q	86 ACTIVIDADES SANITARIAS	71.741	29.114	42.627
Q	87 ASISTENCIA EN ESTABLECIMIENTOS RESIDENCIALES	440	117	323
Q	88 ACTIVIDADES DE SERVICIOS SOCIALES SIN ALOJAMIENTO	2.141	399	1.742
R	90 ACTIVIDADES DE CREACIÓN, ARTÍSTICAS Y ESPECTÁCULOS	26.918	17.079	9.839
R	91 ACTIVIDADES DE BIBLIOTECAS, ARCHIVOS, MUSEOS Y OTRAS CULTURALES	843	464	379
R	92 ACTIVIDADES DE JUEGOS DE AZAR Y APUESTAS	2.999	1.500	1.499
R	93 ACTIVIDADES DEPORTIVAS, RECREATIVAS Y DE ENTRETENIMIENTO	18.172	11.685	6.487
S	94 ACTIVIDADES ASOCIATIVAS	1.887	1.156	731
S	95 REPARACIÓN DE ORDENADORES, EFECTOS PERSONALES Y DE USO DOMÉSTICO	29.226	21.999	7.227
S	96 OTROS SERVICIOS PERSONALES	119.120	32.035	87.085
T	97 ACTIVIDADES DE LOS HOGARES COMO EMPLEADORES DE PERSONAL DOMÉSTICO	296	183	113
T	98 ACTIV. DE HOGARES COMO PRODUCT. DE BIENES Y SERVICIOS PARA USO PROPIO	0	0	0
U	99 ACTIVIDADES DE ORGANIZACIONES Y ORGANISMOS EXTRATERRITORIALES	168	85	83

**TRABAJADORES AUTÓNOMOS, PERSONAS FÍSICAS, EN LA SEGURIDAD SOCIAL,
SEGUN SEXO, POR SECTOR**

30/09/2018

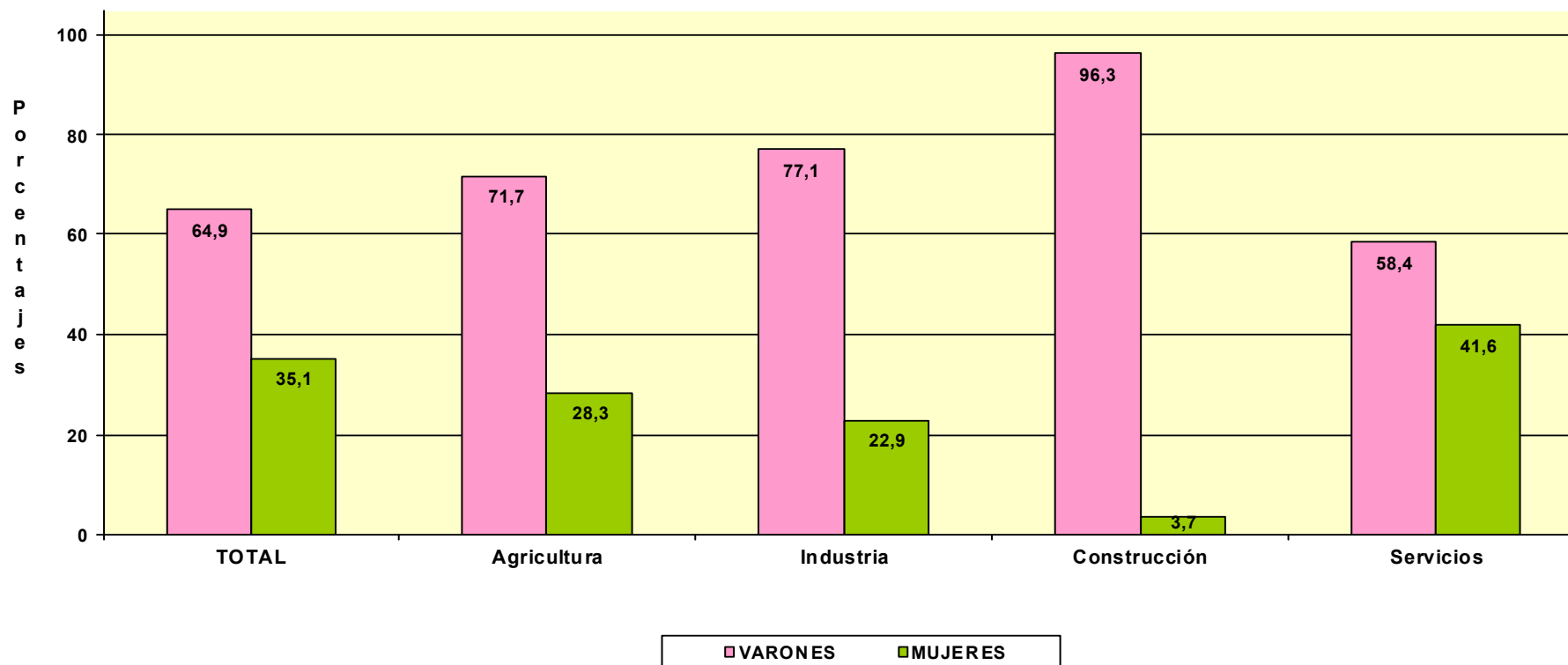

TRABAJADORES AUTÓNOMOS, PERSONAS FÍSICAS

Según Edad

TRABAJADORES AUTÓNOMOS, PERSONAS FÍSICAS EN ALTA EN LA SEGURIDAD SOCIAL, SEGUN EDAD, TRAMOS ESPECIALES, POR SEXO

30/09/2018

	<u>Total</u>	<u>%</u>	<u>De 16 a 30 años</u>	<u>%</u>	<u>De 31 a 35 años</u>	<u>%</u>	<u>De 36 a 49 años</u>	<u>%</u>	<u>De 50 años o más</u>	<u>%</u>
Total	1.991.601	100,0	161.973	100,0	182.872	100,0	811.430	100,0	835.326	100,0
VARONES	1.292.318	64,9	99.182	61,2	109.744	60,0	526.561	64,9	556.831	66,7
MUJERES	699.283	35,1	62.791	38,8	73.128	40,0	284.869	35,1	278.495	33,3

TRABAJADORES AUTÓNOMOS, PERSONAS FÍSICAS, EN LA SEGURIDAD SOCIAL, SEGUN EDAD, TRAMOS ESPECIALES, POR BASE DE COTIZACIÓN

30/09/2018

Base mínima: 932,70 €

Base mínima >47 años: .005,90 €

<u>Base de cotización</u>	<u>Total</u>	<u>%</u>	<u>De 16 a 30 años</u>	<u>%</u>	<u>De 31 a 35 años</u>	<u>%</u>	<u>De 36 a 49 años</u>	<u>%</u>	<u>De 50 años o más</u>	<u>%</u>
Total	1.991.601	100,0	161.973	100,0	182.872	100,0	811.430	100,0	835.326	100,0
BASE MÍNIMA	1.710.374	85,9	159.403	98,4	177.309	97,0	743.811	91,7	629.851	75,4
ENTRE B.MÍNIMA Y 1,5 B.MÍNIMA	122.754	6,2	2.213	1,4	4.627	2,5	45.214	5,6	70.700	8,5
ENTRE 1,5 B.MÍNIMA Y 2 B. MÍNIMA	62.984	3,2	295	0,2	718	0,4	13.103	1,6	48.868	5,9
ENTRE 2 B.MÍNIMA Y 3 B. MÍNIMA	81.123	4,1	32	0,0	149	0,1	7.045	0,9	73.897	8,8
MÁS DE 3 VECES B. MÍNIMA	14.366	0,7	30	0,0	69	0,0	2.257	0,3	12.010	1,4

**TRABAJADORES AUTÓNOMOS, PERSONAS FÍSICAS, EN LA SEGURIDAD SOCIAL,
SEGUN EDAD, POR NACIONALIDAD**

30/09/2018

	<u>Total</u>	<u>Menor de 25 años</u>	<u>De 25 a 39 años</u>	<u>De 40 a 54 años</u>	<u>De 55 años o más</u>
Total	1.991.601	37.603	507.689	913.268	533.041
ESPAÑA	1.783.727	30.906	425.215	821.141	506.465
EXTRANJERO	207.874	6.697	82.474	92.127	26.576

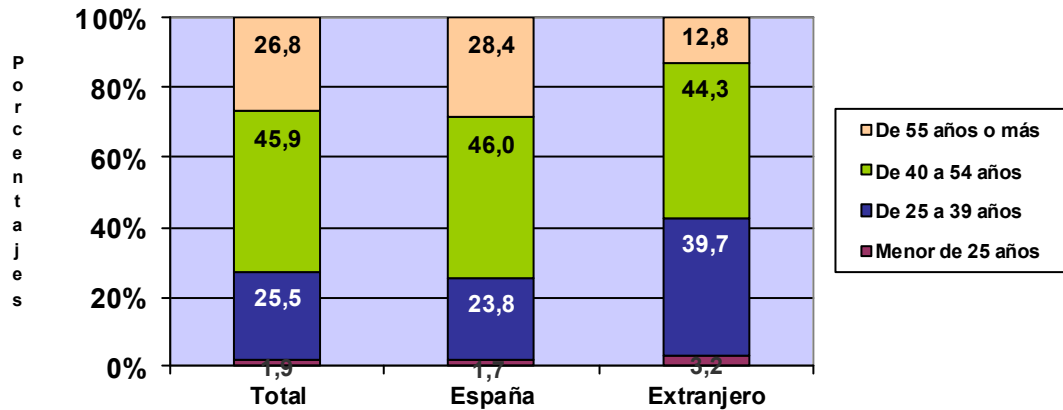

**TRABAJADORES AUTÓNOMOS, PERSONAS FÍSICAS, EXTRANJEROS , SEGUN
EDAD, POR CONTINENTE**

<u>Continente</u>	<u>Total</u>	<u>Menor de 25 años</u>	<u>De 25 a 39 años</u>	<u>De 40 a 54 años</u>	<u>De 55 años o más</u>
Total	207.874	6.697	82.474	92.127	26.576
EUROPA UE	73.037	1.366	20.865	33.956	16.850
EUROPA RESTO	37.618	1.498	17.822	15.999	2.299
AFRICA	21.491	805	10.376	9.010	1.300
AMERICA CENTRAL	2.439	100	1.170	984	185
AMERICA DEL NORTE	2.565	23	948	1.050	544
AMERICA DEL SUR	30.575	1.049	14.468	12.528	2.530
ASIA	39.281	1.832	16.559	18.197	2.693
OCEANIA	420	10	149	202	59
DESCONOCIDO	448	14	117	201	116

TRABAJADORES AUTÓNOMOS, PERSONAS FÍSICAS, EN LA SEGURIDAD SOCIAL, SEGUN EDAD, POR BASE DE COTIZACIÓN

30/09/2018

Base Mínima: 932,70 €

	Total	Menor de 25 años	De 25 a 39 años	De 40 a 54 años	De 55 años o más
Total	1.991.601	37.603	507.689	913.268	533.041
BASE MÍNIMA	1.710.374	37.204	491.057	799.581	382.532
ENTRE B.MÍNIMA Y 1,5 B.MÍNIMA	122.754	352	13.512	63.581	45.309
ENTRE 1,5 B.MÍNIMA Y 2 B. MÍNIMA	62.984	40	2.291	25.652	35.001
ENTRE 2 B.MÍNIMA Y 3 B. MÍNIMA	81.123	2	562	20.130	60.429
MÁS DE 3 VECES B. MÍNIMA	14.366	5	267	4.324	9.770

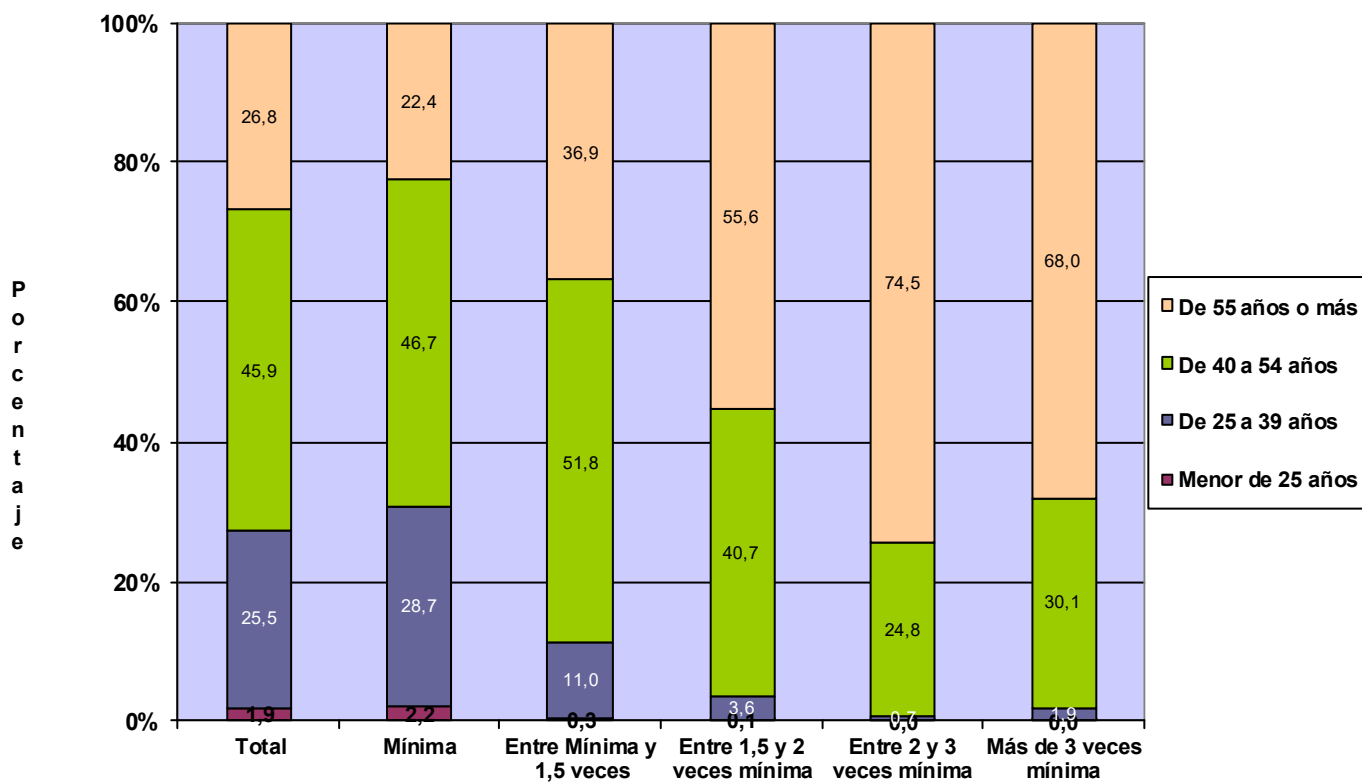

**TRABAJADORES AUTÓNOMOS, PERSONAS FÍSICAS, EN LA SEGURIDAD SOCIAL,
SEGUN EDAD, POR COMUNIDAD AUTÓNOMA Y PROVINCIA**
30/09/2018

<u>Com.Autónoma/Provincia</u>	<u>Total</u>	<u>Menor de 25 años</u>	<u>De 25 a 39 años</u>	<u>De 40 a 54 años</u>	<u>De 55 años o más</u>
Total	1.991.601	37.603	507.689	913.268	533.041
ANDALUCIA	353.189	8.393	101.598	162.299	80.899
Almería	41.020	1.152	11.573	18.173	10.122
Cádiz	41.381	914	12.266	19.470	8.731
Córdoba	33.219	737	8.789	15.064	8.629
Granada	43.417	1.042	12.709	19.734	9.932
Huelva	18.574	426	5.442	8.702	4.004
Jaén	28.261	704	7.678	12.573	7.306
Málaga	76.145	1.732	21.886	35.342	17.185
Sevilla	71.172	1.686	21.255	33.241	14.990
ARAGON	62.239	1.164	13.493	28.011	19.571
Huesca	15.073	247	3.118	6.567	5.141
Teruel	9.381	162	1.871	4.073	3.275
Zaragoza	37.785	755	8.504	17.371	11.155
ASTURIAS	47.427	699	10.615	22.238	13.875
Asturias	47.427	699	10.615	22.238	13.875
BALEARES	56.250	861	15.348	25.720	14.321
Baleares	56.250	861	15.348	25.720	14.321
CANARIAS	84.242	1.466	22.692	39.446	20.638
Las Palmas	44.357	752	11.692	20.902	11.011
S.C.Tenerife	39.885	714	11.000	18.544	9.627
CANTABRIA	27.084	324	6.112	12.548	8.100
Cantabria	27.084	324	6.112	12.548	8.100
CASTILLA LA MANCHA	92.502	1.891	23.370	41.947	25.294
Albacete	16.823	341	4.296	7.693	4.493
Ciudad Real	23.660	502	6.258	10.385	6.515
Cuenca	13.113	224	2.920	5.842	4.127
Guadalajara	9.606	160	2.317	4.570	2.559
Toledo	29.300	664	7.579	13.457	7.600
CASTILLA Y LEON	124.203	1.592	24.380	55.060	43.171
Ávila	9.815	133	1.946	4.332	3.404
Burgos	17.404	203	3.250	7.621	6.330
León	22.938	293	4.710	10.161	7.774
Palencia	8.733	92	1.661	3.691	3.289
Salamanca	17.721	281	3.602	7.892	5.946
Segovia	9.324	123	1.760	4.125	3.316
Soria	5.183	50	964	2.236	1.933
Valladolid	21.198	304	4.388	9.802	6.704
Zamora	11.887	113	2.099	5.200	4.475
CATALUÑA	325.596	6.541	82.514	148.937	87.604
Barcelona	233.610	4.797	61.020	107.769	60.024
Gerona	36.859	603	8.619	16.559	11.078
Lérida	22.368	479	4.957	9.546	7.386
Tarragona	32.759	662	7.918	15.063	9.116
COM. VALENCIANA	195.345	3.635	51.510	91.864	48.336
Alicante	77.237	1.449	20.213	36.090	19.485
Castellón	22.911	382	5.757	10.559	6.213
Valencia	95.197	1.804	25.540	45.215	22.638
EXTREMADURA	55.984	1.248	15.637	24.505	14.594
Badajoz	34.352	831	9.940	15.045	8.536
Cáceres	21.632	417	5.697	9.460	6.058
GALICIA	139.058	1.713	31.247	63.554	42.544
La Coruña	56.759	627	13.011	25.987	17.134
Lugo	22.469	229	4.299	9.885	8.056
Orense	15.633	240	3.600	6.804	4.989
Pontevedra	44.197	617	10.337	20.878	12.365
MADRID	238.918	4.797	65.078	109.662	59.381
Madrid	238.918	4.797	65.078	109.662	59.381
MURCIA	59.001	1.253	16.066	27.182	14.500
Murcia	59.001	1.253	16.066	27.182	14.500
NAVARRA	26.544	378	5.476	12.337	8.353
Navarra	26.544	378	5.476	12.337	8.353
PAIS VASCO	81.885	1.119	17.305	38.316	25.145
Álava	11.131	161	2.224	5.110	3.636
Guipúzcoa	27.483	367	5.579	12.992	8.545
Vizcaya	43.271	591	9.502	20.214	12.964
RIOJA (LA)	16.205	274	3.453	7.208	5.270
Rioja (La)	16.205	274	3.453	7.208	5.270
CEUTA	2.366	51	614	1.079	622
Ceuta	2.366	51	614	1.079	622
MELILLA	3.563	204	1.181	1.355	823
Melilla	3.563	204	1.181	1.355	823

TRABAJADORES AUTÓNOMOS, PERSONAS FÍSICAS, EN LA SEGURIDAD SOCIAL, SEGUN EDAD, POR COMUNIDAD AUTÓNOMA

30/09/2018

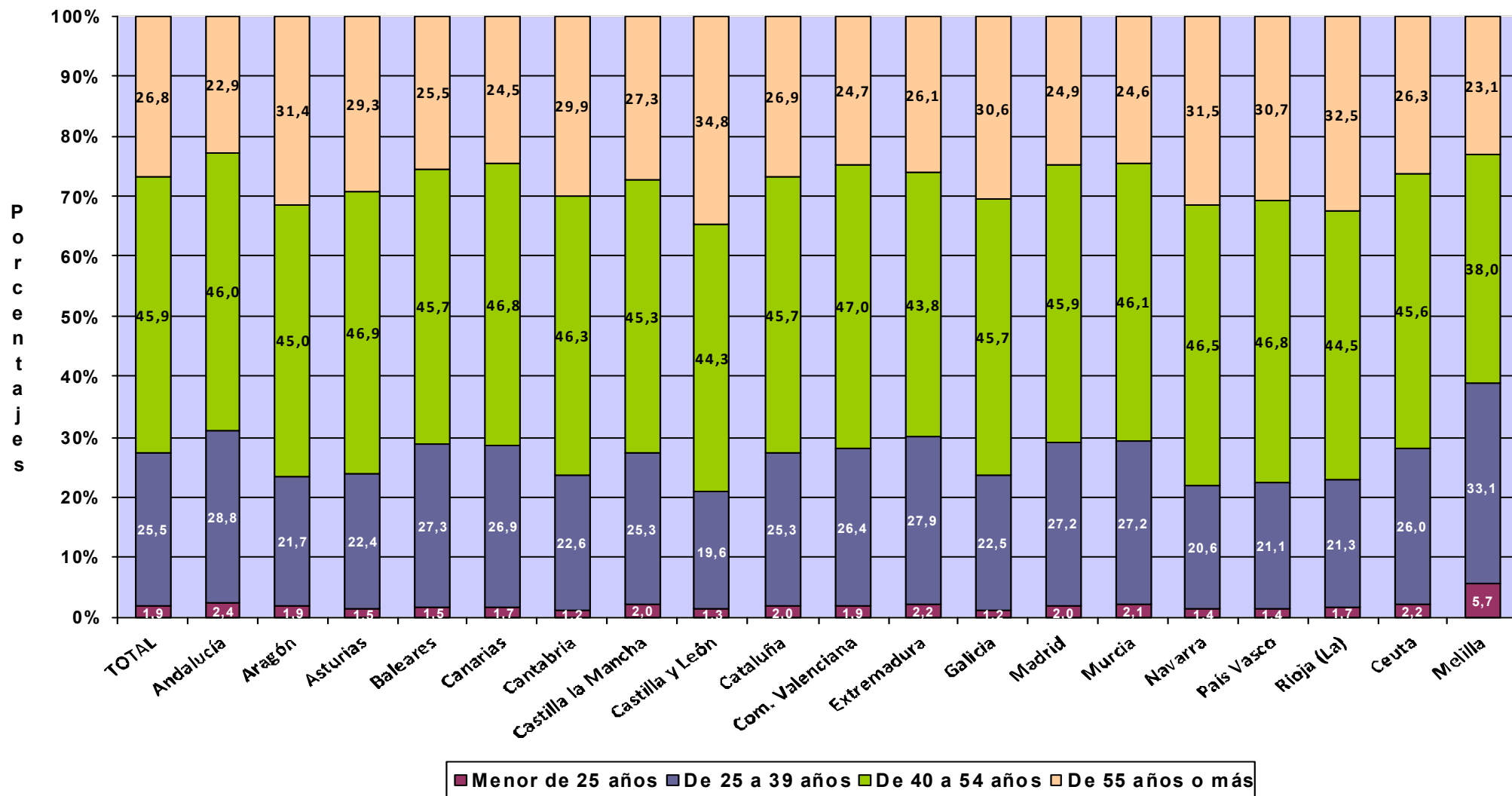

Actividades Económicas (CNAE-2009)

SECTORES

	<u>Total</u>	<u>Menor de 25 años</u>	<u>De 25 a 39 años</u>	<u>De 40 a 54 años</u>	<u>De 55 años o más</u>
Total	1.991.601	37.603	507.689	913.268	533.041
1.-AGRICULTURA	229.986	4.193	41.401	97.024	87.368
2.-INDUSTRIA	87.308	1.090	17.898	39.191	29.129
3.-CONSTRUCCION	218.645	2.862	55.332	113.246	47.205
4.-SERVICIOS	1.455.662	29.458	393.058	663.807	369.339

SECCIONES

	<u>Total</u>	<u>Menor de 25 años</u>	<u>De 25 a 39 años</u>	<u>De 40 a 54 años</u>	<u>De 55 años o más</u>
Total	1.991.601	37.603	507.689	913.268	533.041
A AGRICULTURA, GANADERÍA, SILVICULTURA Y PESCA	229.986	4.193	41.401	97.024	87.368
B INDUSTRIAS EXTRACTIVAS	473	11	89	196	177
C INDUSTRIA MANUFACTURERA	85.573	1.058	17.591	38.389	28.535
D SUMIN. ENERGÍA ELÉCTRICA, GAS, VAPOR Y AIRE ACONDIC.	415	10	65	177	163
E SUMIN. AGUA, ACT. SANEAM., GEST. RESIDUOS Y DESCONTAMINACIÓN	847	11	153	429	254
F CONSTRUCCIÓN	218.645	2.862	55.332	113.246	47.205
G COMERCIO P/ MAYOR Y P/ MENOR; REPARACIÓN DE VEHÍCULOS	450.350	8.627	100.685	206.956	134.082
H TRANSPORTE Y ALMACENAMIENTO	143.283	2.834	28.200	70.715	41.534
I HOSTELERÍA	179.137	4.127	43.805	81.260	49.945
J INFORMACIÓN Y COMUNICACIONES	37.907	1.127	15.839	16.627	4.314
K ACTIVIDADES FINANCIERAS Y DE SEGUROS	42.140	820	10.153	19.914	11.253
L ACTIVIDADES INMOBILIARIAS	21.659	333	4.775	10.807	5.744
M ACTIVIDADES PROFESIONALES, CIENTÍFICAS Y TÉCNICAS	171.815	2.405	53.582	82.199	33.629
N ACTIVIDADES ADMINISTRATIVAS Y SERVICIOS AUXILIARES	78.672	1.780	20.004	38.112	18.776
O ADMINISTRACIÓN PÚBLICA Y DEFENSA; SEG. SOCIAL OBLIGATORIA	587	16	159	264	148
P EDUCACIÓN	56.161	847	18.677	25.473	11.164
Q ACTIVIDADES SANITARIAS Y DE SERVICIOS SOCIALES	74.322	1.527	31.387	25.938	15.470
R ACTIVIDADES ARTÍSTICAS, RECREATIVAS Y DE ENTRETENIMIENTO	48.932	1.456	18.002	20.224	9.250
S OTROS SERVICIOS	150.233	3.549	47.664	65.092	33.928
T ACT. DE LOS HOGARES COMO EMPLEADORES Y COMO PRODUCTORES	296	2	64	155	75
U ACT. DE ORGANIZACIONES Y ORGANISMOS EXTRATERRITORIALES	168	8	62	71	27

DIVISIÓN DE ACTIVIDAD (CNAE-2009)

Total Menor de 25 años De 25 a 39 años De 40 a 54 años De 55 años o más

Total		1.991.601	37.603	507.689	913.268	533.041
A 01	AGRICULTURA, GANADERÍA, CAZA Y SERVICIOS RELACIONADOS	214.928	3.934	37.917	89.356	83.721
A 02	SILVICULTURA Y EXPLOTACIÓN FORESTAL	3.601	132	1.226	1.575	668
A 03	PESCA Y ACUICULTURA	11.457	127	2.258	6.093	2.979
B 05	EXTRACCIÓN DE ANTRACITA, HULLA Y LIGNITO	42	0	2	14	26
B 06	EXTRACCIÓN DE CRUDO DE PETRÓLEO Y GAS NATURAL	4	0	0	2	2
B 07	EXTRACCIÓN DE MINERALES METÁLICOS	13	0	1	4	8
B 08	OTRAS INDUSTRIAS EXTRACTIVAS	362	9	66	160	127
B 09	ACTIVIDADES DE APOYO A LAS INDUSTRIAS EXTRACTIVAS	52	2	20	16	14
C 10	INDUSTRIA DE LA ALIMENTACIÓN	11.501	123	1.808	4.886	4.684
C 11	FABRICACIÓN DE BEBIDAS	888	9	195	421	263
C 12	INDUSTRIA DEL TABACO	15	0	4	3	8
C 13	INDUSTRIA TEXTIL	2.913	44	564	1.368	937
C 14	CONFECCIÓN DE PRENDAS DE VESTIR	7.134	106	1.477	3.174	2.377
C 15	INDUSTRIA DEL CUERO Y DEL CALZADO	1.900	30	320	844	706
C 16	INDUSTRIA DE LA MADERA Y DEL CORCHO, CESTERÍA Y ESPARTERÍA	6.895	60	1.023	2.861	2.951
C 17	INDUSTRIA DEL PAPEL	337	3	63	131	140
C 18	ARTES GRÁFICAS Y REPRODUCCIÓN DE SOPORTES GRABADOS	7.501	142	2.222	3.551	1.586
C 19	COQUERÍAS Y REFINO DE PETRÓLEO	11	0	3	5	3
C 20	INDUSTRIA QUÍMICA	763	4	127	315	317
C 21	FABRICACIÓN DE PRODUCTOS FARMACÉUTICOS	31	0	4	12	15
C 22	FABRICACIÓN DE PRODUCTOS DE CAUCHO Y PLÁSTICOS	818	13	141	339	325
C 23	FABRICACIÓN DE OTROS PRODUCTOS MINERALES NO METÁLICOS	3.081	18	427	1.418	1.218
C 24	METALURGIA; FABRIC. PROD. DE HIERRO, ACERO Y FERROALEACIONES	1.909	7	87	678	1.137
C 25	FABRICACIÓN DE PROD. METÁLICOS, EXCEPTO MAQUINARIA Y EQUIPO	12.558	151	3.056	5.863	3.488
C 26	FABRICACIÓN DE PROD. INFORMÁTICOS, ELECTRÓNICOS Y ÓPTICOS	640	23	189	265	163
C 27	FABRICACIÓN DE MATERIAL Y EQUIPO ELÉCTRICO	383	10	74	164	135
C 28	FABRICACIÓN DE MAQUINARIA Y EQUIPO N.C.O.P.	2.571	14	273	1.003	1.281
C 29	FABRICACIÓN DE VEHÍCULOS DE MOTOR, REMOLQUES	313	5	70	131	107
C 30	FABRICACIÓN DE OTRO MATERIAL DE TRANSPORTE	467	5	84	221	157
C 31	FABRICACIÓN DE MUEBLES	6.133	33	1.008	2.791	2.301
C 32	OTRAS INDUSTRIAS MANUFACTURERAS	4.798	63	1.279	2.318	1.138
C 33	REPARACIÓN E INSTALACIÓN DE MAQUINARIA Y EQUIPO	12.013	195	3.093	5.627	3.098
D 35	SUMINISTRO DE ENERGÍA ELÉCTR., GAS, VAPOR Y AIRE ACONDICIONADO	415	10	65	177	163
E 36	CAPTACIÓN, DEPURACIÓN Y DISTRIBUCIÓN DE AGUA	130	0	16	67	47
E 37	RECOGIDA Y TRATAMIENTO DE AGUAS RESIDUALES	105	1	27	54	23
E 38	RECOGIDA, TRATAMIENTO Y ELIMINACIÓN DE RESIDUOS; VALORIZACIÓN	545	9	88	283	165
E 39	ACTIVIDADES DE DESCONTAM. Y OTROS SERV. DE GESTIÓN DE RESIDUOS	67	1	22	25	19
F 41	CONSTRUCCIÓN DE EDIFICIOS	59.565	968	15.302	30.573	12.722
F 42	INGENIERÍA CIVIL	3.538	19	585	2.148	786
F 43	ACTIVIDADES DE CONSTRUCCIÓN ESPECIALIZADA	155.542	1.875	39.445	80.525	33.697
G 45	VENTA Y REPARACIÓN DE VEHÍCULOS DE MOTOR Y MOTOCICLETAS	43.152	854	12.650	17.746	11.902
G 46	COMERCIO AL POR MAYOR E INTERMEDIARIOS DEL COMERCIO	84.436	1.934	16.590	39.923	25.989
G 47	COMERCIO AL POR MENOR	322.762	5.839	71.445	149.287	96.191
H 49	TRANSPORTE TERRESTRE Y POR TUBERÍA	133.066	1.948	24.299	66.818	40.001
H 50	TRANSPORTE MARÍTIMO Y POR VÍAS NAVEGABLES INTERIORES	533	10	124	276	123
H 51	TRANSPORTE AÉREO	321	30	175	88	28
H 52	ALMACENAMIENTO Y ACTIVIDADES ANEXAS AL TRANSPORTE	2.980	147	873	1.209	751
H 53	ACTIVIDADES POSTALES Y DE CORREOS	6.383	699	2.729	2.324	631
I 55	SERVICIOS DE ALOJAMIENTO	9.379	97	1.509	4.175	3.598
I 56	SERVICIOS DE COMIDAS Y BEBIDAS	169.758	4.030	42.296	77.085	46.347
J 58	EDICIÓN	4.056	55	1.006	1.877	1.118
J 59	ACTIV. CINEMATOGRAF., VIDEO Y PROGR. DE TV, SONIDO Y ED. MUSICAL	5.827	261	2.774	2.218	574
J 60	ACTIVIDADES DE PROGRAMACIÓN Y EMISIÓN DE RADIO Y TELEVISIÓN	619	32	222	258	107
J 61	TELECOMUNICACIONES	3.270	177	1.390	1.402	301
J 62	PROGRAMACIÓN, CONSULTORÍA Y ACTIV. RELAC. CON LA INFORMÁTICA	18.707	436	8.467	8.357	1.447
J 63	SERVICIOS DE INFORMACIÓN	5.428	166	1.980	2.515	767
K 64	SERVICIOS FINANCIEROS, EXCEPTO SEGUROS Y FONDOS DE PENSIONES	1.313	32	401	644	236
K 65	SEGUROS, REASEGUROS Y FONDOS DE PENSIONES,	2.027	31	284	858	854
K 66	ACTIVIDADES AUXIL. A LOS SERVICIOS FINANCIEROS Y A LOS SEGUROS	38.800	757	9.468	18.412	10.163
L 68	ACTIVIDADES INMOBILIARIAS	21.659	333	4.775	10.807	5.744
M 69	ACTIVIDADES JURÍDICAS Y DE CONTABILIDAD	43.086	186	6.839	22.465	13.596
M 70	ACTIV. DE LAS SEDES CENTRALES; CONSULTORÍA DE GESTIÓN EMPRESARIAL	14.257	235	3.841	7.373	2.808
M 71	SERVICIOS TÉCNICOS DE ARQUITECTURA E INGENIERÍA	34.630	225	12.429	16.722	5.254
M 72	INVESTIGACIÓN Y DESARROLLO	9.300	88	3.734	3.879	1.599
M 73	PUBLICIDAD Y ESTUDIOS DE MERCADO	16.405	475	6.390	7.269	2.271
M 74	OTRAS ACTIVIDADES PROFESIONALES, CIENTÍFICAS Y TÉCNICAS	47.489	1.141	18.466	20.984	6.898
M 75	ACTIVIDADES VETERINARIAS	6.648	55	1.883	3.507	1.203
N 77	ACTIVIDADES DE ALQUILER	10.415	102	1.569	5.165	3.579
N 78	ACTIVIDADES RELACIONADAS CON EL EMPLEO	1.090	16	246	541	287
N 79	ACTIVIDADES DE AGENCIAS DE VIAJES	10.250	232	3.275	4.862	1.881
N 80	ACTIVIDADES DE SEGURIDAD E INVESTIGACIÓN	1.269	35	400	591	243
N 81	SERVICIOS A EDIFICIOS Y ACTIVIDADES DE JARDINERÍA	31.327	579	7.269	15.303	8.176
N 82	ACTIVIDADES ADMINISTRATIVAS DE OFICINA Y OTRAS AUX. A EMPRESAS	24.321	816	7.245	11.650	4.610
O 84	ADMINISTRACIÓN PÚBLICA Y DEFENSA; SEGURIDAD SOCIAL OBLIGATORIA	587	16	159	264	148
P 85	EDUCACIÓN	56.161	847	18.677	25.473	11.164
Q 86	ACTIVIDADES SANITARIAS	71.741	1.486	30.518	24.857	14.880
Q 87	ASISTENCIA EN ESTABLECIMIENTOS RESIDENCIALES	440	4	115	170	151
Q 88	ACTIVIDADES DE SERVICIOS SOCIALES SIN ALOJAMIENTO	2.141	37	754	911	439
R 90	ACTIVIDADES DE CREACIÓN, ARTÍSTICAS Y ESPECTÁCULOS	26.918	697	9.413	11.220	5.588
R 91	ACTIVIDADES DE BIBLIOTECAS, ARCHIVOS, MUSEOS Y OTRAS CULTURALES	843	16	229	416	182
R 92	ACTIVIDADES DE JUEGOS DE AZAR Y APUESTAS	2.999	28	475	1.518	978
R 93	ACTIVIDADES DEPORTIVAS, RECREATIVAS Y DE ENTRETENIMIENTO	18.172	715	7.885	7.070	2.502
S 94	ACTIVIDADES ASOCIATIVAS	1.887	15	267	686	919
S 95	REPARACIÓN DE ORDENADORES, EFECTOS PERSONALES Y DE USO DOMÉSTICO	29.226	181	3.134	11.380	14.531
S 96	OTROS SERVICIOS PERSONALES	119.120	3.353	44.263	53.026	18.478
T 97	ACTIVIDADES DE LOS HOGARES COMO EMPLEADORES DE PERSONAL DOMÉSTICO	296	2	64	155	75
U 99	ACTIVIDADES DE ORGANIZACIONES Y ORGANISMOS EXTRATERRITORIALES	168	8	62	71	27

**TRABAJADORES AUTÓNOMOS, PERSONAS FÍSICAS, EN LA SEGURIDAD SOCIAL,
SEGUN EDAD, POR SECTOR**

30/09/2018

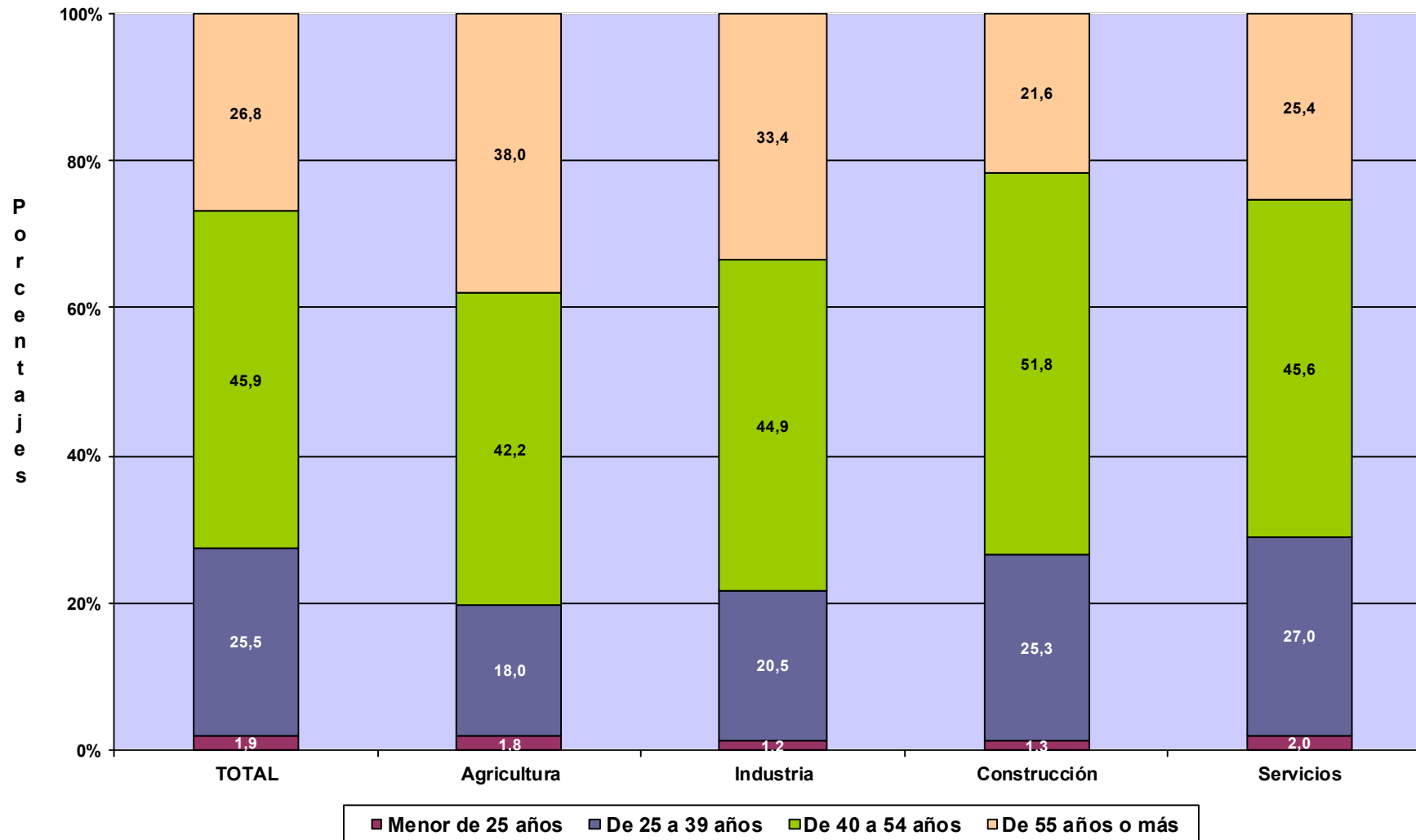

TRABAJADORES AUTÓNOMOS, PERSONAS FÍSICAS

Según Nacionalidad

**TRABAJADORES AUTÓNOMOS, PERSONAS FÍSICAS, EN LA SEGURIDAD SOCIAL,
SEGUN NACIONALIDAD, POR EDAD** 30/09/2018

	<u>Total</u>	<u>España</u>	<u>Extranjero</u>
Total	1.991.601	1.783.727	207.874
MENOR DE 25 AÑOS	37.603	30.906	6.697
DE 25 A 39 AÑOS	507.689	425.215	82.474
DE 40 A 54 AÑOS	913.268	821.141	92.127
DE 55 AÑOS O MAS	533.041	506.465	26.576

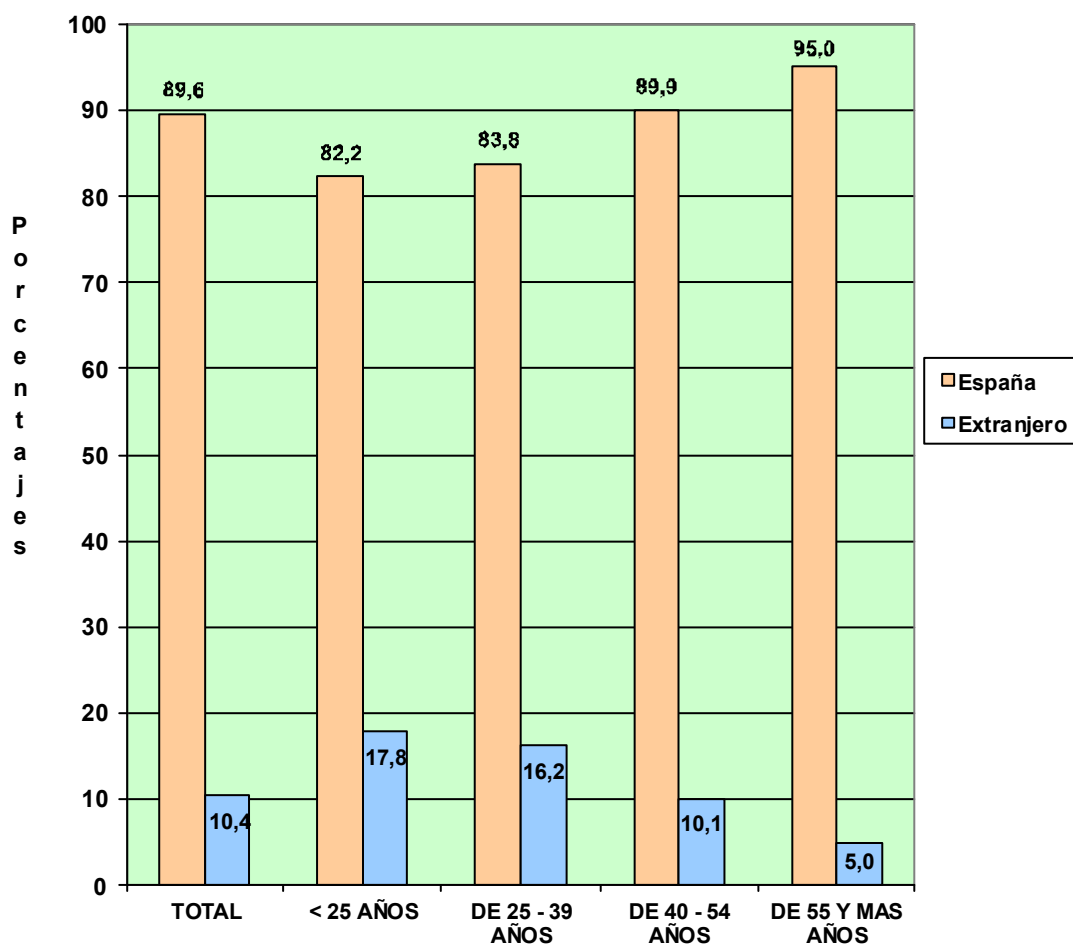

**TRABAJADORES AUTÓNOMOS, PERSONAS FÍSICAS, EN LA SEGURIDAD SOCIAL,
SEGÚN NACIONALIDAD, POR COMUNIDAD AUTÓNOMA Y PROVINCIA**
30/09/2018

<u>Com. Autónoma / Provincia</u>	<u>Total</u>	<u>España</u>	<u>Extranjero</u>
Total	1.991.601	1.783.727	207.874
ANDALUCIA	353.189	323.486	29.703
Almería	41.020	37.126	3.894
Cádiz	41.381	38.939	2.442
Córdoba	33.219	32.495	724
Granada	43.417	40.003	3.414
Huelva	18.574	17.521	1.053
Jaén	28.261	27.636	625
Málaga	76.145	61.588	14.557
Sevilla	71.172	68.178	2.994
ARAGON	62.239	57.361	4.878
Huesca	15.073	14.424	649
Teruel	9.381	8.944	437
Zaragoza	37.785	33.993	3.792
ASTURIAS	47.427	45.694	1.733
Asturias	47.427	45.694	1.733
BALEARES	56.250	42.425	13.825
Baleares	56.250	42.425	13.825
CANARIAS	84.242	68.287	15.955
Las Palmas	44.357	36.036	8.321
S. C. Tenerife	39.885	32.251	7.634
CANTABRIA	27.084	25.686	1.398
Cantabria	27.084	25.686	1.398
CASTILLA LA MANCHA	92.502	87.350	5.152
Albacete	16.823	16.219	604
Ciudad Real	23.660	22.807	853
Cuenca	13.113	12.539	574
Guadalajara	9.606	8.510	1.096
Toledo	29.300	27.275	2.025
CASTILLA Y LEON	124.203	119.664	4.539
Ávila	9.815	9.514	301
Burgos	17.404	16.426	978
León	22.938	22.209	729
Palencia	8.733	8.507	226
Salamanca	17.721	17.182	539
Segovia	9.324	8.841	483
Soria	5.183	4.971	212
Valladolid	21.198	20.372	826
Zamora	11.887	11.642	245
CATALUÑA	325.596	280.830	44.766
Barcelona	233.610	199.585	34.025
Gerona	36.859	31.824	5.035
Lérida	22.368	20.658	1.710
Tarragona	32.759	28.763	3.996
COM. VALENCIANA	195.345	166.981	28.364
Alicante	77.237	62.472	14.765
Castellón	22.911	20.221	2.690
Valencia	95.197	84.288	10.909
EXTREMADURA	55.984	54.646	1.338
Badajoz	34.352	33.525	827
Cáceres	21.632	21.121	511
GALICIA	139.058	134.997	4.061
La Coruña	56.759	55.213	1.546
Lugo	22.469	21.972	497
Orense	15.633	15.012	621
Pontevedra	44.197	42.800	1.397
MADRID	238.918	202.413	36.505
Madrid	238.918	202.413	36.505
MURCIA	59.001	53.742	5.259
Murcia	59.001	53.742	5.259
NAVARRA	26.544	24.900	1.644
Navarra	26.544	24.900	1.644
PAIS VASCO	81.885	75.378	6.507
Álava	11.131	10.258	873
Guipúzcoa	27.483	25.465	2.018
Vizcaya	43.271	39.655	3.616
RIOJA (LA)	16.205	15.056	1.149
Rioja (La)	16.205	15.056	1.149
CEUTA	2.366	2.122	244
Ceuta	2.366	2.122	244
MELILLA	3.563	2.709	854
Melilla	3.563	2.709	854

**TRABAJADORES AUTÓNOMOS, PERSONAS FÍSICAS, EN LA SEGURIDAD SOCIAL,
SEGÚN NACIONALIDAD, POR COMUNIDAD AUTÓNOMA**

30/09/2018

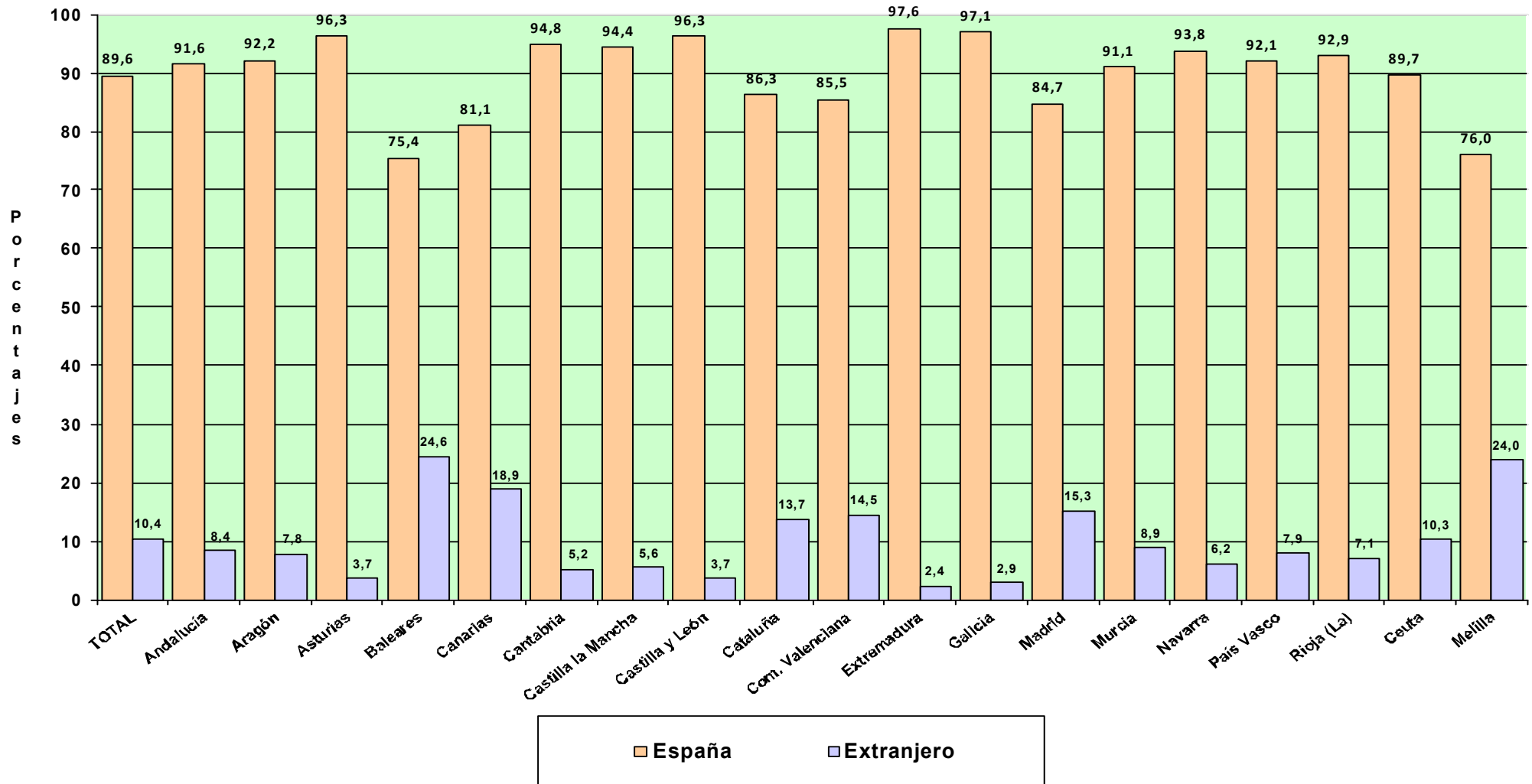

Actividades Económicas (CNAE-2009)

SECTORES

	<u>Total</u>	<u>España</u>	<u>Extranjero</u>
Total	1.991.601	1.783.727	207.874
1.-AGRICULTURA	229.986	226.602	3.384
2.-INDUSTRIA	87.308	81.675	5.633
3.-CONSTRUCCION	218.645	189.740	28.905
4.-SERVICIOS	1.455.662	1.285.710	169.952

SECCIONES

	1.991.601	1.783.727	207.874
Total			
A AGRICULTURA, GANADERÍA, SILVICULTURA Y PESCA	229.986	226.602	3.384
B INDUSTRIAS EXTRACTIVAS	473	440	33
C INDUSTRIA MANUFACTURERA	85.573	80.030	5.543
D SUMIN. ENERGÍA ELÉCTRICA, GAS, VAPOR Y AIRE ACONDIC.	415	400	15
E SUMIN. AGUA, ACT. SANEAM., GEST. RESIDUOS Y DESCONTAMINACIÓN	847	805	42
F CONSTRUCCIÓN	218.645	189.740	28.905
G COMERCIO P/ MAYOR Y P/ MENOR; REPARACIÓN DE VEHÍCULOS	450.350	394.075	56.275
H TRANSPORTE Y ALMACENAMIENTO	143.283	133.215	10.068
I HOSTELERÍA	179.137	146.377	32.760
J INFORMACIÓN Y COMUNICACIONES	37.907	32.195	5.712
K ACTIVIDADES FINANCIERAS Y DE SEGUROS	42.140	40.333	1.807
L ACTIVIDADES INMOBILIARIAS	21.659	17.415	4.244
M ACTIVIDADES PROFESIONALES, CIENTÍFICAS Y TÉCNICAS	171.815	158.170	13.645
N ACTIVIDADES ADMINISTRATIVAS Y SERVICIOS AUXILIARES	78.672	66.199	12.473
O ADMINISTRACIÓN PÚBLICA Y DEFENSA; SEG. SOCIAL OBLIGATORIA	587	546	41
P EDUCACIÓN	56.161	48.423	7.738
Q ACTIVIDADES SANITARIAS Y DE SERVICIOS SOCIALES	74.322	69.660	4.662
R ACTIVIDADES ARTÍSTICAS, RECREATIVAS Y DE ENTRETENIMIENTO	48.932	44.334	4.598
S OTROS SERVICIOS	150.233	134.390	15.843
T ACT. DE LOS HOGARES COMO EMPLEADORES Y COMO PRODUCTORES	296	240	56
U ACT. DE ORGANIZACIONES Y ORGANISMOS EXTRATERRITORIALES	168	138	30

DIVISIÓN DE ACTIVIDAD (CNAE-2009)		Total	España	Extranjero
	Total	1.991.601	1.783.727	207.874
A	01 AGRICULTURA, GANADERÍA, CAZA Y SERVICIOS RELACIONADOS	214.928	212.156	2.772
A	02 SILVICULTURA Y EXPLOTACIÓN FORESTAL	3.601	3.044	557
A	03 PESCA Y ACUICULTURA	11.457	11.402	55
B	05 EXTRACCIÓN DE ANTRACITA, HULLA Y LIGNITO	42	42	0
B	06 EXTRACCIÓN DE CRUDO DE PETRÓLEO Y GAS NATURAL	4	2	2
B	07 EXTRACCIÓN DE MINERALES METÁLICOS	13	13	0
B	08 OTRAS INDUSTRIAS EXTRACTIVAS	362	339	23
B	09 ACTIVIDADES DE APOYO A LAS INDUSTRIAS EXTRACTIVAS	52	44	8
C	10 INDUSTRIA DE LA ALIMENTACIÓN	11.501	10.914	587
C	11 FABRICACIÓN DE BEBIDAS	888	850	38
C	12 INDUSTRIA DEL TABACO	15	15	0
C	13 INDUSTRIA TEXTIL	2.913	2.626	287
C	14 CONFECCIÓN DE PRENDAS DE VESTIR	7.134	6.197	937
C	15 INDUSTRIA DEL CUERO Y DEL CALZADO	1.900	1.788	112
C	16 INDUSTRIA DE LA MADERA Y DEL CORCHO, CESTERÍA Y ESPARTERÍA	6.895	6.637	258
C	17 INDUSTRIA DEL PAPEL	337	317	20
C	18 ARTES GRÁFICAS Y REPRODUCCIÓN DE SOPORTES GRABADOS	7.501	7.038	463
C	19 COQUERÍAS Y REFINO DE PETRÓLEO	11	11	0
C	20 INDUSTRIA QUÍMICA	763	715	48
C	21 FABRICACIÓN DE PRODUCTOS FARMACÉUTICOS	31	31	0
C	22 FABRICACIÓN DE PRODUCTOS DE CAUCHO Y PLÁSTICOS	818	780	38
C	23 FABRICACIÓN DE OTROS PRODUCTOS MINERALES NO METÁLICOS	3.081	2.988	93
C	24 METALURGIA; FABRIC. PROD. DE HIERRO, ACERO Y FERROALEACIONES	1.909	1.889	20
C	25 FABRICACIÓN DE PROD. METÁLICOS, EXCEPTO MAQUINARIA Y EQUIPO	12.558	12.037	521
C	26 FABRICACIÓN DE PROD. INFORMÁTICOS, ELECTRÓNICOS Y ÓPTICOS	640	596	44
C	27 FABRICACIÓN DE MATERIAL Y EQUIPO ELÉCTRICO	383	364	19
C	28 FABRICACIÓN DE MAQUINARIA Y EQUIPO N.C.O.P.	2.571	2.493	78
C	29 FABRICACIÓN DE VEHÍCULOS DE MOTOR, REMOLQUES	313	294	19
C	30 FABRICACIÓN DE OTRO MATERIAL DE TRANSPORTE	467	358	109
C	31 FABRICACIÓN DE MUEBLES	6.133	5.943	190
C	32 OTRAS INDUSTRIAS MANUFACTURERAS	4.798	4.445	353
C	33 REPARACIÓN E INSTALACIÓN DE MAQUINARIA Y EQUIPO	12.013	10.704	1.309
D	35 SUMINISTRO DE ENERGÍA ELÉCTR., GAS, VAPOR Y AIRE ACONDICIONADO	415	400	15
E	36 CAPTACIÓN, DEPURACIÓN Y DISTRIBUCIÓN DE AGUA	130	129	1
E	37 RECOGIDA Y TRATAMIENTO DE AGUAS RESIDUALES	105	102	3
E	38 RECOGIDA, TRATAMIENTO Y ELIMINACIÓN DE RESIDUOS; VALORIZACIÓN	545	511	34
E	39 ACTIVIDADES DE DESCONTAM. Y OTROS SERV. DE GESTIÓN DE RESIDUOS	67	63	4
F	41 CONSTRUCCIÓN DE EDIFICIOS	59.565	48.747	10.818
F	42 INGENIERÍA CIVIL	3.538	3.056	482
F	43 ACTIVIDADES DE CONSTRUCCIÓN ESPECIALIZADA	155.542	137.937	17.605
G	45 VENTA Y REPARACIÓN DE VEHÍCULOS DE MOTOR Y MOTOCICLETAS	43.152	39.050	4.102
G	46 COMERCIO AL POR MAYOR E INTERMEDIARIOS DEL COMERCIO	84.436	76.554	7.882
G	47 COMERCIO AL POR MENOR	322.762	278.471	44.291
H	49 TRANSPORTE TERRESTRE Y POR TUBERÍA	133.066	125.520	7.546
H	50 TRANSPORTE MARÍTIMO Y POR VÍAS NAVEGABLES INTERIORES	533	460	73
H	51 TRANSPORTE AÉREO	321	207	114
H	52 ALMACENAMIENTO Y ACTIVIDADES ANEXAS AL TRANSPORTE	2.980	2.461	519
H	53 ACTIVIDADES POSTALES Y DE CORREOS	6.383	4.567	1.816
I	55 SERVICIOS DE ALOJAMIENTO	9.379	8.288	1.091
I	56 SERVICIOS DE COMIDAS Y BEBIDAS	169.758	138.089	31.669
J	58 EDICIÓN	4.056	3.660	396
J	59 ACTIV. CINEMATOGRAF., VIDEO Y PROGR. DE TV, SONIDO Y ED. MUSICAL	5.827	5.380	447
J	60 ACTIVIDADES DE PROGRAMACIÓN Y EMISIÓN DE RADIO Y TELEVISIÓN	619	576	43
J	61 TELECOMUNICACIONES	3.270	2.112	1.158
J	62 PROGRAMACIÓN, CONSULTORÍA Y ACTIV. RELAC. CON LA INFORMÁTICA	18.707	16.026	2.681
J	63 SERVICIOS DE INFORMACIÓN	5.428	4.441	987
K	64 SERVICIOS FINANCIEROS, EXCEPTO SEGUROS Y FONDOS DE PENSIONES	1.313	1.165	148
K	65 SEGUROS, REASEGUROS Y FONDOS DE PENSIONES,	2.027	1.984	43
K	66 ACTIVIDADES AUXIL.A LOS SERVICIOS FINANCIEROS Y A LOS SEGUROS	38.800	37.184	1.616
L	68 ACTIVIDADES INMOBILIARIAS	21.659	17.415	4.244
M	69 ACTIVIDADES JURÍDICAS Y DE CONTABILIDAD	43.086	42.206	880
M	70 ACTIV. DE LAS SEDES CENTRALES; CONSULTORÍA DE GESTIÓN EMPRESARIAL	14.257	12.565	1.692
M	71 SERVICIOS TÉCNICOS DE ARQUITECTURA E INGENIERÍA	34.630	33.144	1.486
M	72 INVESTIGACIÓN Y DESARROLLO	9.300	8.934	366
M	73 PUBLICIDAD Y ESTUDIOS DE MERCADO	16.405	14.240	2.165
M	74 OTRAS ACTIVIDADES PROFESIONALES, CIENTÍFICAS Y TÉCNICAS	47.489	40.624	6.865
M	75 ACTIVIDADES VETERINARIAS	6.648	6.457	191
N	77 ACTIVIDADES DE ALQUILER	10.415	9.301	1.114
N	78 ACTIVIDADES RELACIONADAS CON EL EMPLEO	1.090	910	180
N	79 ACTIVIDADES DE AGENCIAS DE VIAJES	10.250	8.374	1.876
N	80 ACTIVIDADES DE SEGURIDAD E INVESTIGACIÓN	1.269	1.198	71
N	81 SERVICIOS A EDIFICIOS Y ACTIVIDADES DE JARDINERÍA	31.327	25.932	5.395
N	82 ACTIVIDADES ADMINISTRATIVAS DE OFICINA Y OTRAS AUX. A EMPRESAS	24.321	20.484	3.837
O	84 ADMINISTRACIÓN PÚBLICA Y DEFENSA; SEGURIDAD SOCIAL OBLIGATORIA	587	546	41
P	85 EDUCACIÓN	56.161	48.423	7.738
Q	86 ACTIVIDADES SANITARIAS	71.741	67.304	4.437
Q	87 ASISTENCIA EN ESTABLECIMIENTOS RESIDENCIALES	440	407	33
Q	88 ACTIVIDADES DE SERVICIOS SOCIALES SIN ALOJAMIENTO	2.141	1.949	192
R	90 ACTIVIDADES DE CREACIÓN, ARTÍSTICAS Y ESPECTÁCULOS	26.918	24.172	2.746
R	91 ACTIVIDADES DE BIBLIOTECAS, ARCHIVOS, MUSEOS Y OTRAS CULTURALES	843	781	62
R	92 ACTIVIDADES DE JUEGOS DE AZAR Y APUESTAS	2.999	2.966	33
R	93 ACTIVIDADES DEPORTIVAS, RECREATIVAS Y DE ENTRETENIMIENTO	18.172	16.415	1.757
S	94 ACTIVIDADES ASOCIATIVAS	1.887	1.777	110
S	95 REPARACIÓN DE ORDENADORES, EFECTOS PERSONALES Y DE USO DOMÉSTICO	29.226	27.719	1.507
S	96 OTROS SERVICIOS PERSONALES	119.120	104.894	14.226
T	97 ACTIVIDADES DE LOS HOGARES COMO EMPLEADORES DE PERSONAL DOMÉSTICO	296	240	56
U	99 ACTIVIDADES DE ORGANIZACIONES Y ORGANISMOS EXTRATERRITORIALES	168	138	30

**TRABAJADORES AUTÓNOMOS. PERSONAS FÍSICAS, EN LA SEGURIDAD SOCIAL,
SEGÚN NACIONALIDAD, POR SECTOR**

30/09/2018

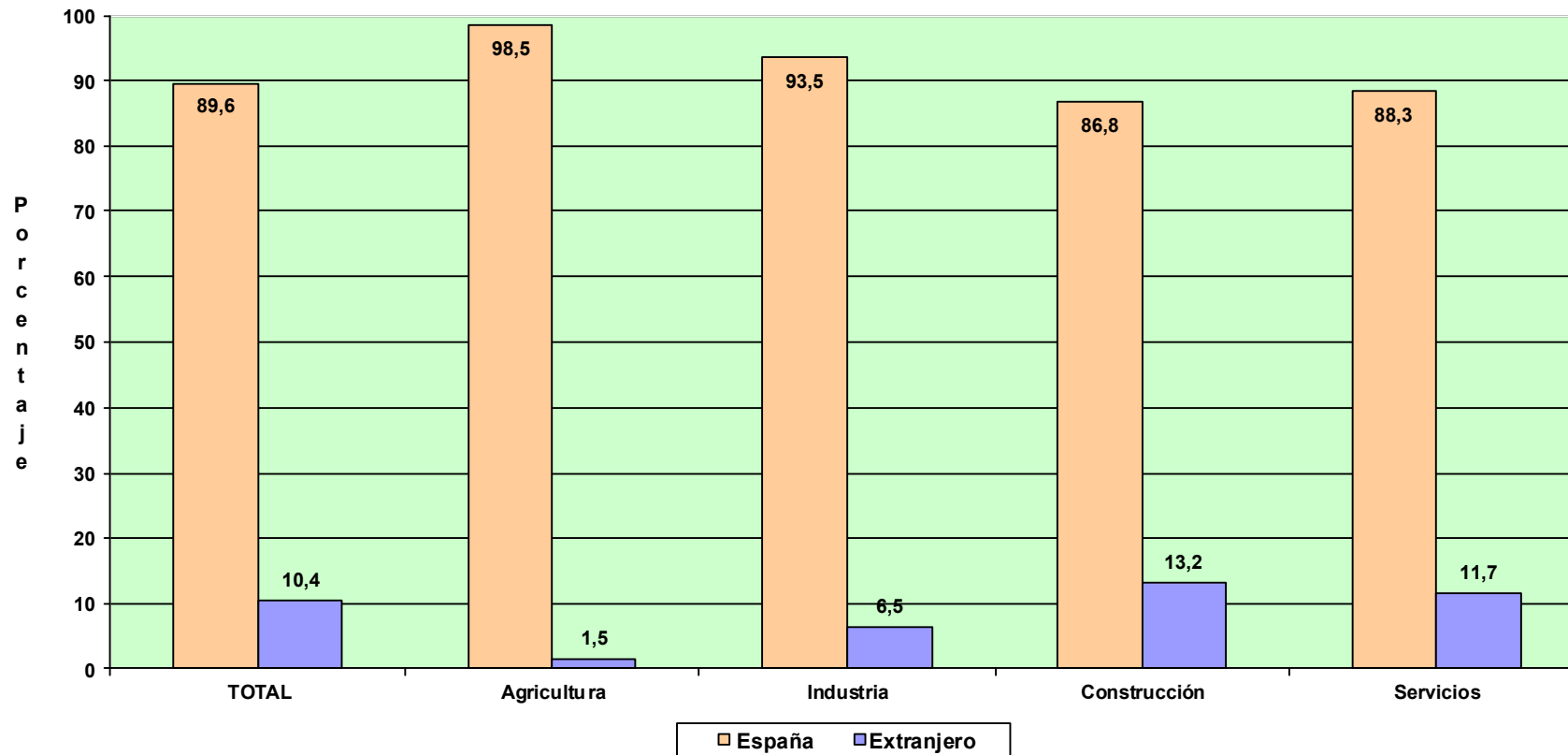

TRABAJADORES AUTÓNOMOS, PERSONAS FÍSICAS

Según Base de Cotización

TRABAJADORES AUTÓNOMOS, PERSONAS FÍSICAS, EN LA SEGURIDAD SOCIAL, SEGÚN BASE DE COTIZACION, POR SEXO

30/09/2018

Base mínima : 932,70 €

	Total	Base mínima	Entre B.mínima y 1,5 B.mínima	Entre 1,5 y 2 B.mínima	Entre 2 y 3 B.mínima	Más de 3 veces B.mínima
Total	1.991.601	1.710.374	122.754	62.984	81.123	14.366
VARONES	1.292.318	1.084.364	83.986	49.974	63.044	10.950
MUJERES	699.283	626.010	38.768	13.010	18.079	3.416

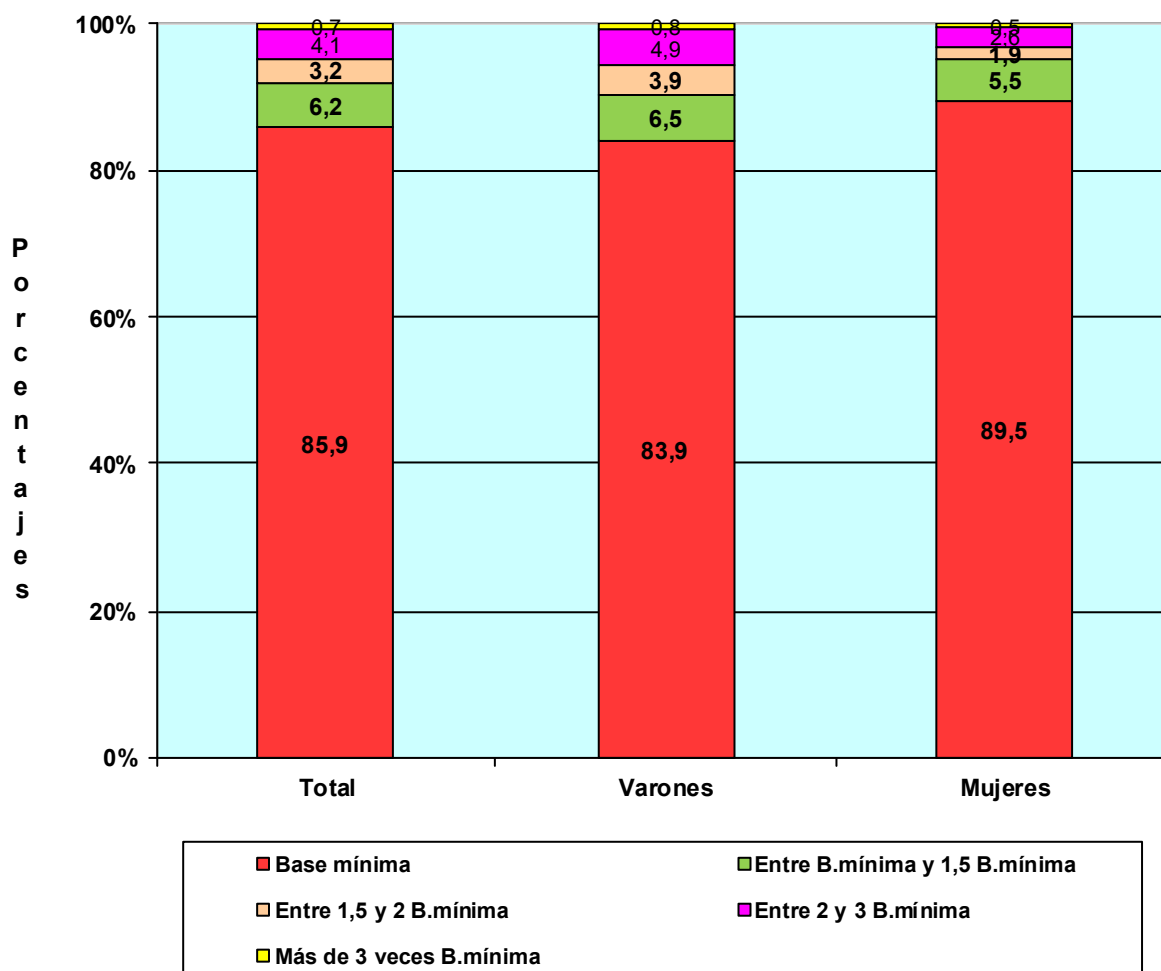

TRABAJADORES AUTÓNOMOS, PERSONAS FÍSICAS, EN LA SEGURIDAD SOCIAL, SEGÚN BASE DE COTIZACION, POR EDAD

30/09/2018

Base mínima 932,70 €

	Total	Base mínima	Entre B.mínima y 1,5 B.mínima	Entre 1,5 y 2 B.mínima	Entre 2 y 3 B.mínima	Más de 3 veces B.mínima
Total	1.991.601	1.710.374	122.754	62.984	81.123	14.366
MENOR DE 25 AÑOS	37.603	37.204	352	40	2	5
DE 25 A 39 AÑOS	507.689	491.057	13.512	2.291	562	267
DE 40 A 54 AÑOS	913.268	799.581	63.581	25.652	20.130	4.324
DE 55 AÑOS O MAS	533.041	382.532	45.309	35.001	60.429	9.770

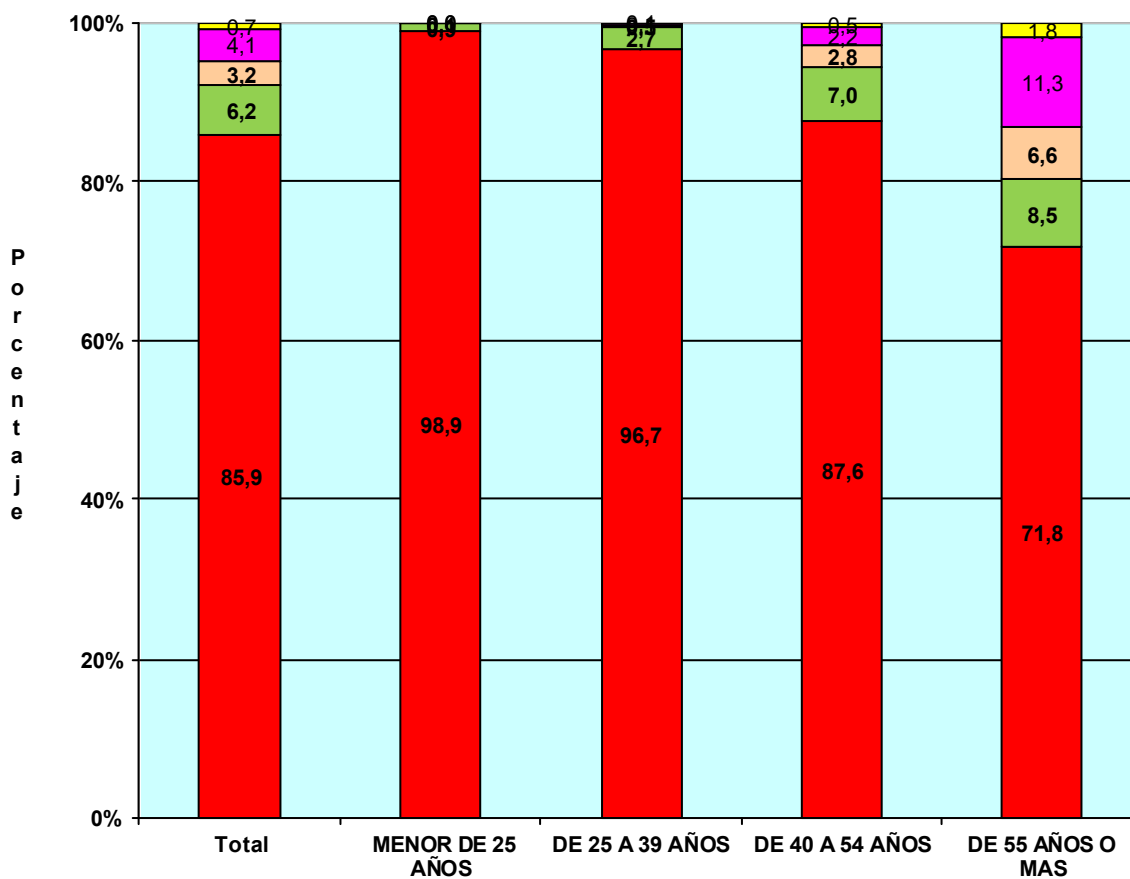

TRABAJADORES AUTÓNOMOS, PERSONAS FÍSICAS, EN LA SEGURIDAD SOCIAL, SEGÚN BASE DE COTIZACIÓN, POR NACIONALIDAD

30/09/2018

Base mínima: 932,70 €

	Total	Base mínima	Entre B.mínima y 1,5 B.mínima	Entre 1,5 y 2 B.mínima	Entre 2 y 3 B.mínima	Más de 3 veces B.mínima
Total	1.991.601	1.710.374	122.754	62.984	81.123	14.366
ESPAÑA	1.783.727	1.511.534	115.476	62.312	80.237	14.168
EXTRANJERO	207.874	198.840	7.278	672	886	198

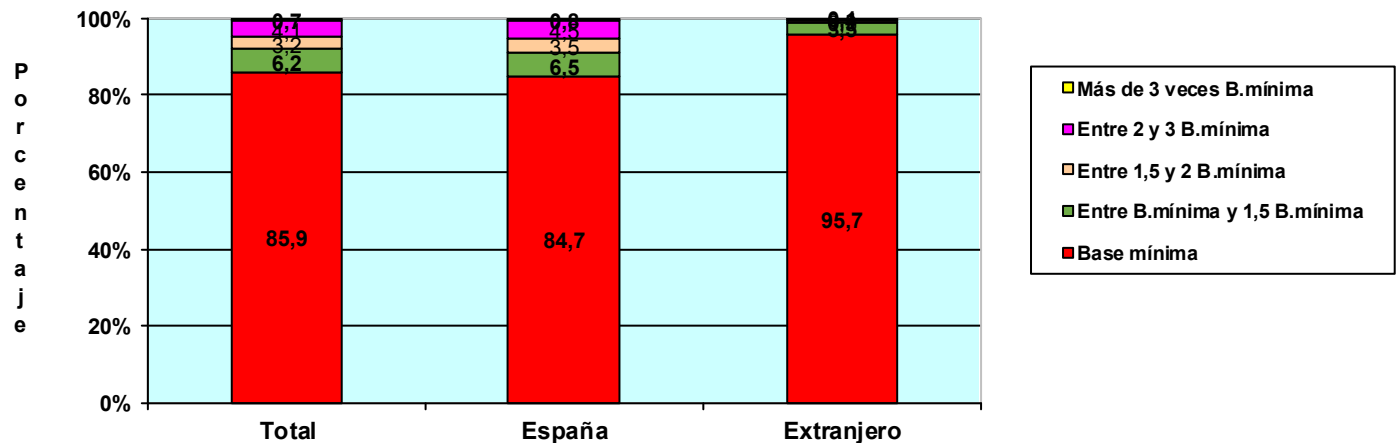

TRABAJADORES AUTÓNOMOS, PERSONAS FÍSICAS, EXTRANJEROS SEGÚN BASE DE COTIZACIÓN, POR CONTINENTE

	Total	Base mínima	Entre B.mínima y 1,5 B.mínima	Entre 1,5 y 2 B.mínima	Entre 2 y 3 B.mínima	Más de 3 veces B.mínima
Total	207.874	198.840	7.278	672	886	198
EUROPA UE	73.037	68.299	3.393	465	711	169
EUROPA RESTO	37.618	36.284	1.156	105	62	11
AFRICA	21.491	21.071	398	13	7	2
AMERICA CENTRAL	2.439	2.350	84	1	3	1
AMERICA DEL NORTE	2.565	2.393	114	20	28	10
AMERICA DEL SUR	30.575	29.614	891	34	32	4
ASIA	39.281	38.015	1.204	30	31	1
OCEANIA	420	400	16	2	2	0
DESCONOCIDO	448	414	22	2	10	0

TRABAJADORES AUTÓNOMOS, PERSONAS FÍSICAS, EN LA SEGURIDAD SOCIAL, SEGÚN BASE DE COTIZACIÓN, POR ANTIGÜEDAD

30/09/2018

Base mínima: 932,70 €

	Total	Base mínima	Entre B.mínima y 1,5 B.mínima	Entre 1,5 y 2 B.mínima	Entre 2 y 3 B.mínima	Más de 3 veces B.mínima
Total	1.991.601	1.710.374	122.754	62.984	81.123	14.366
Menos de 6 mes	175.073	169.231	3.613	1.159	672	398
De 6 a 11 meses	147.003	141.619	3.233	1.056	776	319
De 1 a 3 años	341.508	322.166	11.466	3.697	3.110	1.069
De 3 a 5 años	240.511	221.729	11.064	3.775	3.114	829
5 años y más	1.087.506	855.629	93.378	53.297	73.451	11.751

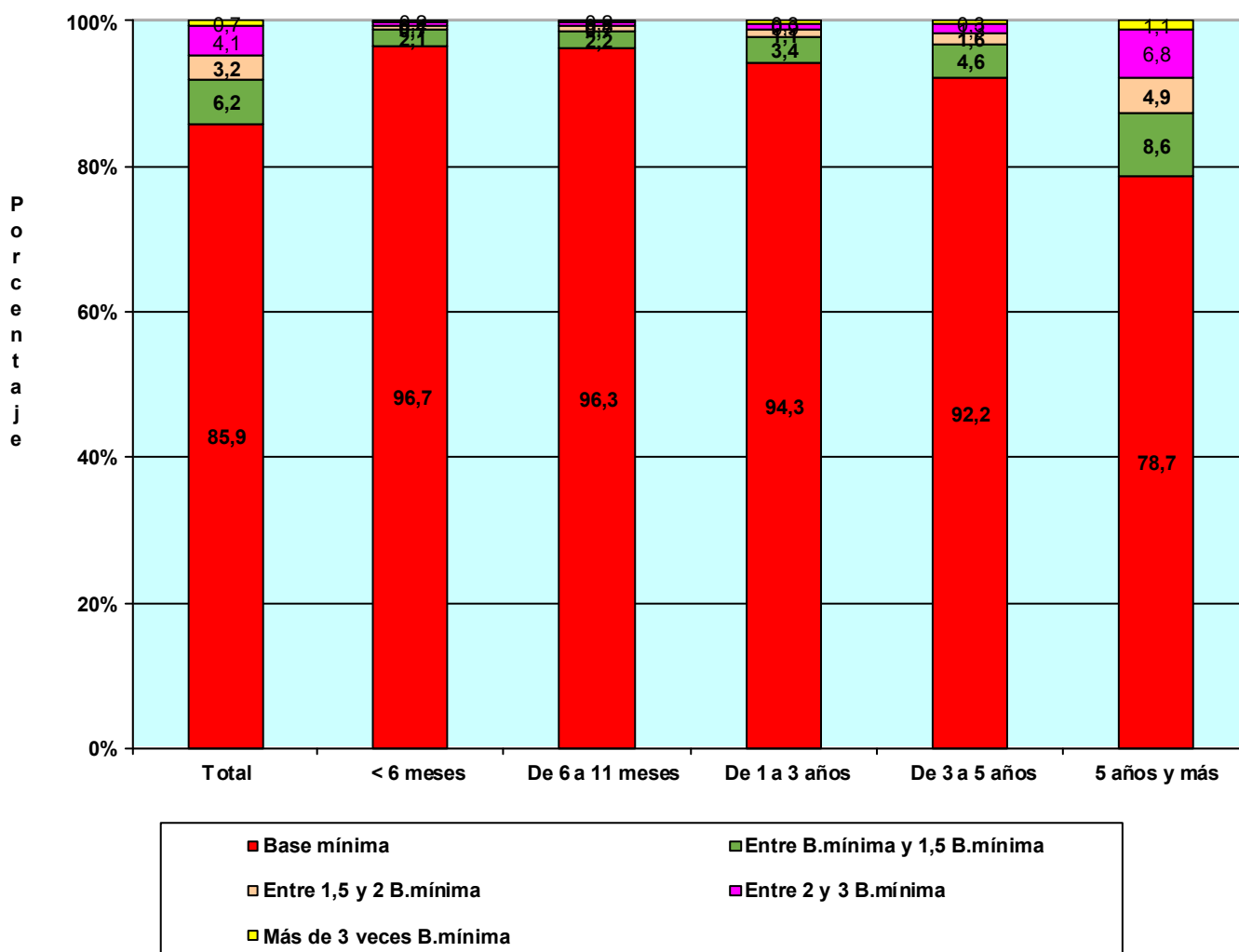

TRABAJADORES AUTÓNOMOS, PERSONAS FÍSICAS, EN LA SEGURIDAD SOCIAL, SEGÚN BASE DE COTIZACIÓN, POR COMUNIDAD AUTÓNOMA Y PROVINCIA

30/09/2018

Base mínima: 932,70 €

Com. Autónoma / Provincia

	Total	Base mínima	Entre B.mínima y 1,5 B.mínima	Entre 1,5 y 2 B.mínima	Entre 2 y 3 B.mínima	Más de 3 veces B.mínima
Total	1.991.601	1.710.374	122.754	62.984	81.123	14.366
ANDALUCIA	353.189	313.336	22.498	8.555	7.899	901
Almería	41.020	37.610	2.012	775	575	48
Cádiz	41.381	36.934	2.509	973	856	109
Córdoba	33.219	29.244	2.309	808	772	86
Granada	43.417	38.383	2.524	1.204	1.193	113
Huelva	18.574	16.133	1.490	528	389	34
Jaén	28.261	24.433	2.512	666	603	47
Málaga	76.145	67.787	4.577	1.844	1.737	200
Sevilla	71.172	62.812	4.565	1.757	1.774	264
ARAGON	62.239	50.758	4.037	2.808	4.032	604
Huesca	15.073	12.441	989	643	877	123
Teruel	9.381	7.794	591	437	496	63
Zaragoza	37.785	30.523	2.457	1.728	2.659	418
ASTURIAS	47.427	36.427	3.774	2.940	3.609	677
Asturias	47.427	36.427	3.774	2.940	3.609	677
BALEARES	56.250	50.874	2.500	1.266	1.394	216
Baleares	56.250	50.874	2.500	1.266	1.394	216
CANARIAS	84.242	77.363	4.231	1.380	1.118	150
Las Palmas	44.357	40.085	2.453	895	810	114
S.C.Tenerife	39.885	37.278	1.778	485	308	36
CANTABRIA	27.084	22.530	1.719	1.092	1.541	202
Cantabria	27.084	22.530	1.719	1.092	1.541	202
CASTILLA LA MANCHA	92.502	83.372	5.171	1.995	1.793	171
Albacete	16.823	15.185	930	371	296	41
Ciudad Real	23.660	20.724	1.672	681	538	45
Cuenca	13.113	12.030	666	229	176	12
Guadalajara	9.606	8.471	531	255	322	27
Toledo	29.300	26.962	1.372	459	461	46
CASTILLA Y LEON	124.203	106.453	7.596	4.284	5.320	550
Ávila	9.815	8.878	422	239	263	13
Burgos	17.404	14.490	1.022	674	1.106	112
León	22.938	18.824	1.652	1.080	1.234	148
Palencia	8.733	7.268	639	373	407	46
Salamanca	17.721	15.877	881	426	487	50
Segovia	9.324	8.001	622	343	338	20
Soria	5.183	4.145	466	250	295	27
Valladolid	21.198	18.286	1.313	633	852	114
Zamora	11.887	10.684	579	266	338	20
CATALUÑA	325.596	278.753	17.046	9.510	17.017	3.270
Barcelona	233.610	198.074	12.123	7.037	13.581	2.795
Gerona	36.859	31.745	2.038	1.117	1.680	279
Lérida	22.368	19.689	1.296	539	758	86
Tarragona	32.759	29.245	1.589	817	998	110
COM. VALENCIANA	195.345	171.888	11.384	5.222	5.920	931
Alicante	77.237	69.101	4.092	1.761	1.987	296
Castellón	22.911	19.864	1.363	717	813	154
Valencia	95.197	82.923	5.929	2.744	3.120	481
EXTREMADURA	55.984	51.809	2.799	673	613	90
Badajoz	34.352	31.689	1.927	352	333	51
Cáceres	21.632	20.120	872	321	280	39
GALICIA	139.058	106.771	15.949	9.587	6.053	698
La Coruña	56.759	43.183	6.217	4.262	2.766	331
Lugo	22.469	18.344	1.960	1.172	907	86
Orense	15.633	12.614	1.319	903	742	55
Pontevedra	44.197	32.630	6.453	3.250	1.638	226
MADRID	238.918	208.192	12.246	5.663	9.786	3.031
Madrid	238.918	208.192	12.246	5.663	9.786	3.031
MURCIA	59.001	49.978	4.356	2.172	2.138	357
Murcia	59.001	49.978	4.356	2.172	2.138	357
NAVARRA	26.544	20.226	1.613	1.470	2.755	480
Navarra	26.544	20.226	1.613	1.470	2.755	480
PAIS VASCO	81.885	62.891	4.611	3.690	8.829	1.864
Álava	11.131	8.684	631	467	1.141	208
Guipúzcoa	27.483	20.249	1.670	1.424	3.476	664
Vizcaya	43.271	33.958	2.310	1.799	4.212	992
RIOJA (LA)	16.205	13.550	1.033	574	943	105
Rioja (La)	16.205	13.550	1.033	574	943	105
CEUTA	2.366	2.009	71	46	192	48
Ceuta	2.366	2.009	71	46	192	48
MELILLA	3.563	3.194	120	57	171	21
Melilla	3.563	3.194	120	57	171	21

**TRABAJADORES AUTÓNOMOS, PERSONAS FÍSICAS, EN LA SEGURIDAD SOCIAL,
SEGÚN BASE DE COTIZACIÓN, POR COMUNIDAD AUTÓNOMA**

30/09/2018

Base mínima: 932,70 €

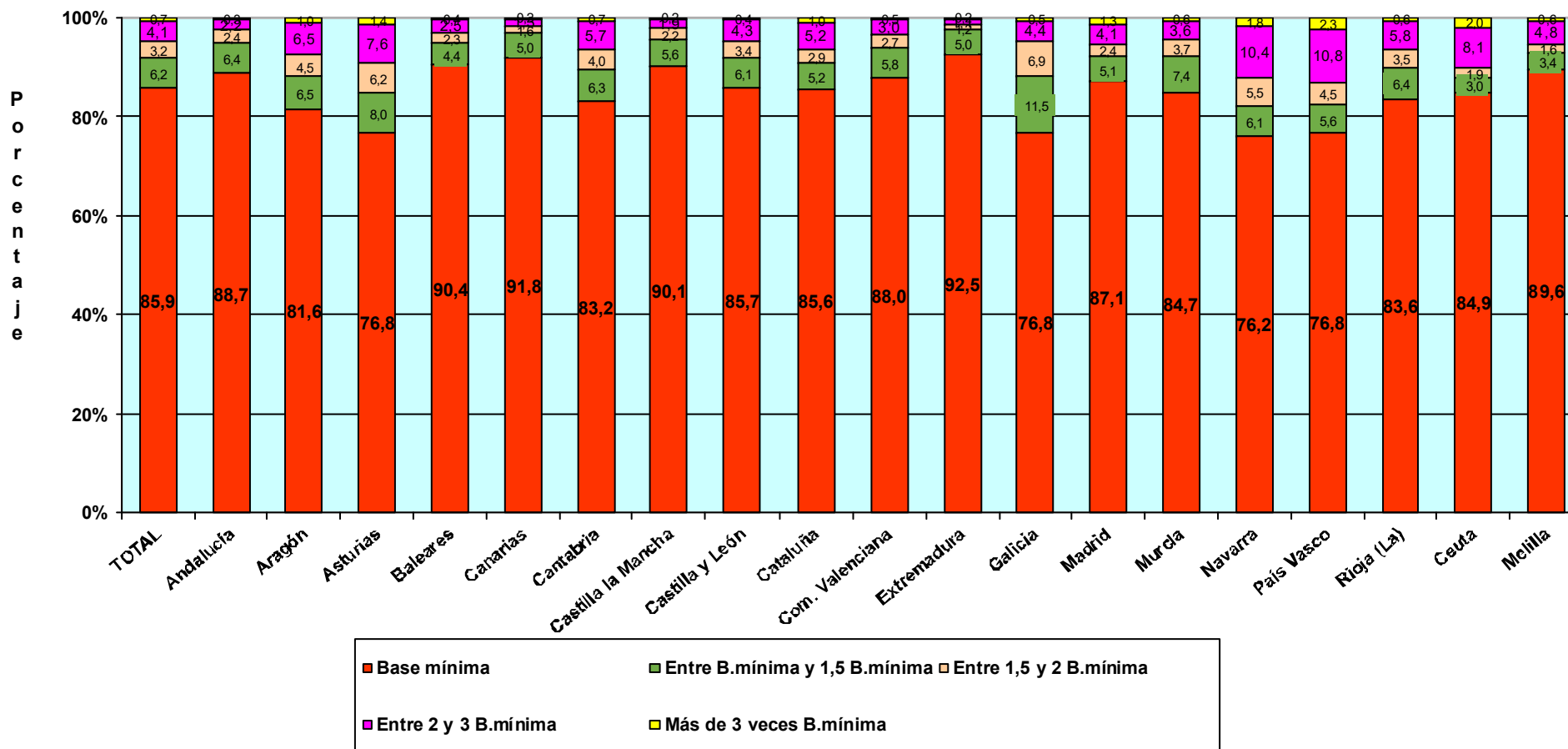

Actividades Económicas (CNAE-2009)

SECTORES

	Total	Base mínima (A)	Entre B.mínima y 1,5 B.mínima (B)	Entre 1,5 y 2 B.mínima (C)	Entre 2 y 3 B.mínima (D)	Más de 3 veces B.mínima (E)
Total	1.991.601	1.710.374	122.754	62.984	81.123	14.366
1.-AGRICULTURA	229.986	195.719	21.036	8.861	4.105	265
2.-INDUSTRIA	87.308	70.487	6.656	3.780	5.618	767
3.-CONSTRUCCION	218.645	189.641	13.392	7.293	7.652	667
4.-SERVICIOS	1.455.662	1.254.527	81.670	43.050	63.748	12.667

SECCIONES

	Total	(A)	(B)	(C)	(D)	(E)
Total	1.991.601	1.710.374	122.754	62.984	81.123	14.366
A AGRICULTURA, GANADERÍA, SILVICULTURA Y PESCA	229.986	195.719	21.036	8.861	4.105	265
B INDUSTRIAS EXTRACTIVAS	473	359	36	33	32	13
C INDUSTRIA MANUFACTURERA	85.573	69.085	6.536	3.703	5.508	741
D SUMIN. ENERGÍA ELÉCTRICA, GAS, VAPOR Y AIRE ACONDIC.	415	350	24	16	22	3
E SUMIN. AGUA, ACT. SANEAM., GEST. RESIDUOS Y DESCONTAMINACIÓN	847	693	60	28	56	10
F CONSTRUCCIÓN	218.645	189.641	13.392	7.293	7.652	667
G COMERCIO P/ MAYOR Y P/ MENOR; REPARACIÓN DE VEHÍCULOS	450.350	387.650	23.957	13.802	21.594	3.347
H TRANSPORTE Y ALMACENAMIENTO	143.283	111.926	10.667	9.017	10.920	753
I HOSTELERÍA	179.137	155.996	12.079	4.914	5.745	403
J INFORMACIÓN Y COMUNICACIONES	37.907	34.693	1.425	469	919	401
K ACTIVIDADES FINANCIERAS Y DE SEGUROS	42.140	36.705	2.187	1.009	1.727	512
L ACTIVIDADES INMOBILIARIAS	21.659	19.408	1.129	333	634	155
M ACTIVIDADES PROFESIONALES, CIENTÍFICAS Y TÉCNICAS	171.815	145.680	9.523	4.452	8.073	4.087
N ACTIVIDADES ADMINISTRATIVAS Y SERVICIOS AUXILIARES	78.672	69.375	4.666	1.638	2.360	633
O ADMINISTRACIÓN PÚBLICA Y DEFENSA: SEG. SOCIAL OBLIGATORIA	587	540	18	5	18	6
P EDUCACIÓN	56.161	50.379	2.987	919	1.559	317
Q ACTIVIDADES SANITARIAS Y DE SERVICIOS SOCIALES	74.322	63.964	3.320	1.789	3.980	1.269
R ACTIVIDADES ARTÍSTICAS, RECREATIVAS Y DE ENTRETENIMIENTO	48.932	45.144	1.879	651	1.049	209
S OTROS SERVICIOS	150.233	132.641	7.806	4.047	5.165	574
T ACT. DE LOS HOGARES COMO EMPLEADORES Y COMO PRODUCTORES	296	263	25	4	4	0
U ACT. DE ORGANIZACIONES Y ORGANISMOS EXTRATERRITORIALES	168	163	2	1	1	1

DIVISIÓN DE ACTIVIDAD (CNAE-2009)		Total	(A)	(B)	(C)	(D)	(E)
Total		1.991.601	1.710.374	122.754	62.984	81.123	14.366
A 01	AGRICULTURA, GANADERÍA, CAZA Y SERVICIOS RELACIONADOS	214.928	191.553	15.428	4.144	3.566	237
A 02	SILVICULTURA Y EXPLOTACIÓN FORESTAL	3.601	3.130	256	104	96	15
A 03	PESCA Y ACUICULTURA	11.457	1.036	5.352	4.613	443	13
B 05	EXTRACCIÓN DE ANTRACITA, HULLA Y LIGNITO	42	36	2	2	2	0
B 06	EXTRACCIÓN DE CRUDO DE PETRÓLEO Y GAS NATURAL	4	2	0	0	2	0
B 07	EXTRACCIÓN DE MINERALES METÁLICOS	13	7	2	0	2	2
B 08	OTRAS INDUSTRIAS EXTRACTIVAS	362	272	28	28	25	9
B 09	ACTIVIDADES DE APOYO A LAS INDUSTRIAS EXTRACTIVAS	52	42	4	3	1	2
C 10	INDUSTRIA DE LA ALIMENTACIÓN	11.501	9.116	941	563	796	85
C 11	FABRICACIÓN DE BEBIDAS	888	748	66	29	38	7
C 12	INDUSTRIA DEL TABACO	15	12	1	0	1	1
C 13	INDUSTRIA TEXTIL	2.913	2.485	188	70	135	35
C 14	CONFECCIÓN DE PRENDAS DE VESTIR	7.134	6.352	447	137	178	20
C 15	INDUSTRIA DEL CUERO Y DEL CALZADO	1.900	1.546	186	63	100	5
C 16	INDUSTRIA DE LA MADERA Y DEL CORCHO, CESTERÍA Y ESPARTERÍA	6.895	5.357	558	418	516	46
C 17	INDUSTRIA DEL PAPEL	337	256	24	13	35	9
C 18	ARTES GRÁFICAS Y REPRODUCCIÓN DE SOPORTES GRABADOS	7.501	6.630	394	197	244	36
C 19	COQUERÍAS Y REFINO DE PETRÓLEO	11	8	2	0	1	0
C 20	INDUSTRIA QUÍMICA	763	560	55	31	93	24
C 21	FABRICACIÓN DE PRODUCTOS FARMACÉUTICOS	31	20	2	0	7	2
C 22	FABRICACIÓN DE PRODUCTOS DE CAUCHO Y PLÁSTICOS	818	611	66	40	84	17
C 23	FABRICACIÓN DE OTROS PRODUCTOS MINERALES NO METÁLICOS	3.081	2.372	265	186	227	31
C 24	METALURGIA; FABRIC. PROD. DE HIERRO, ACERO Y FERROALEACIONES	1.909	1.191	176	157	330	55
C 25	FABRICACIÓN DE PROD. METÁLICOS, EXCEPTO MAQUINARIA Y EQUIPO	12.558	10.167	782	604	884	121
C 26	FABRICACIÓN DE PROD. INFORMÁTICOS, ELECTRÓNICOS Y ÓPTICOS	640	552	39	15	30	4
C 27	FABRICACIÓN DE MATERIAL Y EQUIPO ELÉCTRICO	383	301	33	17	26	6
C 28	FABRICACIÓN DE MAQUINARIA Y EQUIPO N.C.O.P.	2.571	1.656	225	209	418	63
C 29	FABRICACIÓN DE VEHÍCULOS DE MOTOR, REMOLQUES	313	245	13	14	37	4
C 30	FABRICACIÓN DE OTRO MATERIAL DE TRANSPORTE	467	387	27	13	32	8
C 31	FABRICACIÓN DE MUEBLES	6.133	4.856	519	327	407	24
C 32	OTRAS INDUSTRIAS MANUFACTURERAS	4.798	4.173	270	140	183	32
C 33	REPARACIÓN E INSTALACIÓN DE MAQUINARIA Y EQUIPO	12.013	9.484	1.257	460	706	106
D 35	SUMINISTRO DE ENERGÍA ELÉCTR., GAS, VAPOR Y AIRE ACONDICIONADO	415	350	24	16	22	3
E 36	CAPTACIÓN, DEPURACIÓN Y DISTRIBUCIÓN DE AGUA	130	101	12	6	8	3
E 37	RECOGIDA Y TRATAMIENTO DE AGUAS RESIDUALES	105	95	2	3	3	2
E 38	RECOGIDA, TRATAMIENTO Y ELIMINACIÓN DE RESIDUOS; VALORIZACIÓN	545	439	43	18	40	5
E 39	ACTIVIDADES DE DESCAM. Y OTROS SERV. DE GESTIÓN DE RESIDUOS	67	58	3	1	5	0
F 41	CONSTRUCCIÓN DE EDIFICIOS	59.565	52.497	3.460	1.754	1.685	169
F 42	INGENIERÍA CIVIL	3.538	2.904	320	154	144	16
F 43	ACTIVIDADES DE CONSTRUCCIÓN ESPECIALIZADA	155.542	134.240	9.612	5.385	5.823	482
G 45	VENTA Y REPARACIÓN DE VEHÍCULOS DE MOTOR Y MOTOCICLETAS	43.152	35.547	2.617	2.011	2.770	207
G 46	COMERCIO AL POR MAYOR E INTERMEDIARIOS DEL COMERCIO	84.436	69.344	5.462	3.146	5.386	1.098
G 47	COMERCIO AL POR MENOR	322.762	282.759	15.878	8.645	13.438	2.042
H 49	TRANSPORTE TERRESTRE Y POR TUBERÍA	133.066	102.749	10.114	8.843	10.670	690
H 50	TRANSPORTE MARÍTIMO Y POR VÍAS NAVEGABLES INTERIORES	533	426	52	20	29	6
H 51	TRANSPORTE AÉREO	321	147	144	9	12	9
H 52	ALMACENAMIENTO Y ACTIVIDADES ANEXAS AL TRANSPORTE	2.980	2.549	149	82	156	44
H 53	ACTIVIDADES POSTALES Y DE CORREOS	6.383	6.055	208	63	53	4
I 55	SERVICIOS DE ALOJAMIENTO	9.379	8.219	496	263	368	33
I 56	SERVICIOS DE COMIDAS Y BEBIDAS	169.758	147.777	11.583	4.651	5.377	370
J 58	EDICIÓN	4.056	3.417	238	95	255	51
J 59	ACTIV. CINEMATOGRAF., VIDEO Y PROGR. DE TV, SONIDO Y ED. MUSICAL	5.827	5.504	167	45	87	24
J 60	ACTIVIDADES DE PROGRAMACIÓN Y EMISIÓN DE RADIO Y TELEVISIÓN	619	570	20	10	13	6
J 61	TELECOMUNICACIONES	3.270	3.115	83	22	26	24
J 62	PROGRAMACIÓN, CONSULTORÍA Y ACTIV. RELAC. CON LA INFORMÁTICA	18.707	17.096	709	233	427	242
J 63	SERVICIOS DE INFORMACIÓN	5.428	4.991	208	64	111	54
K 64	SERVICIOS FINANCIEROS, EXCEPTO SEGUROS Y FONDOS DE PENSIONES	1.313	1.142	67	24	49	31
K 65	SEGUROS, REASEGUROS Y FONDOS DE PENSIONES,	2.027	1.649	120	70	159	29
K 66	ACTIVIDADES AUXIL. A LOS SERVICIOS FINANCIEROS Y A LOS SEGUROS	38.800	33.914	2.000	915	1.519	452
L 68	ACTIVIDADES INMOBILIARIAS	21.659	19.408	1.129	333	634	155
M 69	ACTIVIDADES JURÍDICAS Y DE CONTABILIDAD	43.086	30.454	3.798	2.127	4.194	2.513
M 70	ACTIV. DE LAS SEDES CENTRALES; CONSULTORÍA DE GESTIÓN EMPRESARIAL	14.257	11.880	865	338	708	466
M 71	SERVICIOS TÉCNICOS DE ARQUITECTURA E INGENIERÍA	34.630	30.285	1.758	725	1.312	550
M 72	INVESTIGACIÓN Y DESARROLLO	9.300	8.415	384	160	274	67
M 73	PUBLICIDAD Y ESTUDIOS DE MERCADO	16.405	14.936	716	214	390	149
M 74	OTRAS ACTIVIDADES PROFESIONALES, CIENTÍFICAS Y TÉCNICAS	47.489	44.206	1.601	593	812	277
M 75	ACTIVIDADES VETERINARIAS	6.648	5.504	401	295	383	65
N 77	ACTIVIDADES DE ALQUILER	10.415	8.536	811	346	569	153
N 78	ACTIVIDADES RELACIONADAS CON EL EMPLEO	1.090	908	69	22	53	38
N 79	ACTIVIDADES DE AGENCIAS DE VIAJES	10.250	9.433	402	164	209	42
N 80	ACTIVIDADES DE SEGURIDAD E INVESTIGACIÓN	1.269	1.157	56	24	24	8
N 81	SERVICIOS A EDIFICIOS Y ACTIVIDADES DE JARDINERÍA	31.327	27.464	2.164	681	884	134
N 82	ACTIVIDADES ADMINISTRATIVAS DE OFICINA Y OTRAS AUX. A EMPRESAS	24.321	21.877	1.164	401	621	258
O 84	ADMINISTRACIÓN PÚBLICA Y DEFENSA; SEGURIDAD SOCIAL OBLIGATORIA	587	540	18	5	18	6
P 85	EDUCACIÓN	56.161	50.379	2.987	919	1.559	317
Q 86	ACTIVIDADES SANITARIAS	71.741	61.811	3.033	1.730	3.906	1.261
Q 87	ASISTENCIA EN ESTABLECIMIENTOS RESIDENCIALES	440	323	71	15	27	4
Q 88	ACTIVIDADES DE SERVICIOS SOCIALES SIN ALOJAMIENTO	2.141	1.830	216	44	47	4
R 90	ACTIVIDADES DE CREACIÓN, ARTÍSTICAS Y ESPECTÁCULOS	26.918	25.015	900	297	578	128
R 91	ACTIVIDADES DE BIBLIOTECAS, ARCHIVOS, MUSEOS Y OTRAS CULTURALES	843	733	61	24	23	2
R 92	ACTIVIDADES DE JUEGOS DE AZAR Y APUESTAS	2.999	2.417	202	138	211	31
R 93	ACTIVIDADES DEPORTIVAS, RECREATIVAS Y DE ENTRETENIMIENTO	18.172	16.979	716	192	237	48
S 94	ACTIVIDADES ASOCIATIVAS	1.887	1.379	119	92	235	62
S 95	REPARACIÓN DE ORDENADORES, EFECTOS PERSONALES Y DE USO DOMÉSTICO	29.226	22.458	2.111	1.595	2.747	315
S 96	OTROS SERVICIOS PERSONALES	119.120	108.804	5.576	2.360	2.183	197
T 97	ACTIVIDADES DE LOS HOGARES COMO EMPLEADORES DE PERSONAL DOMÉSTICO	296	263	25	4	4	0
U 99	ACTIVIDADES DE ORGANIZACIONES Y ORGANISMOS EXTRATERRITORIALES	168	163	2	1	1	1

TRABAJADORES AUTÓNOMOS, PERSONAS FÍSICAS, EN LA SEGURIDAD SOCIAL, SEGÚN BASE DE COTIZACIÓN, POR SECTOR

30/09/2018

Base mínima: 932,70 €

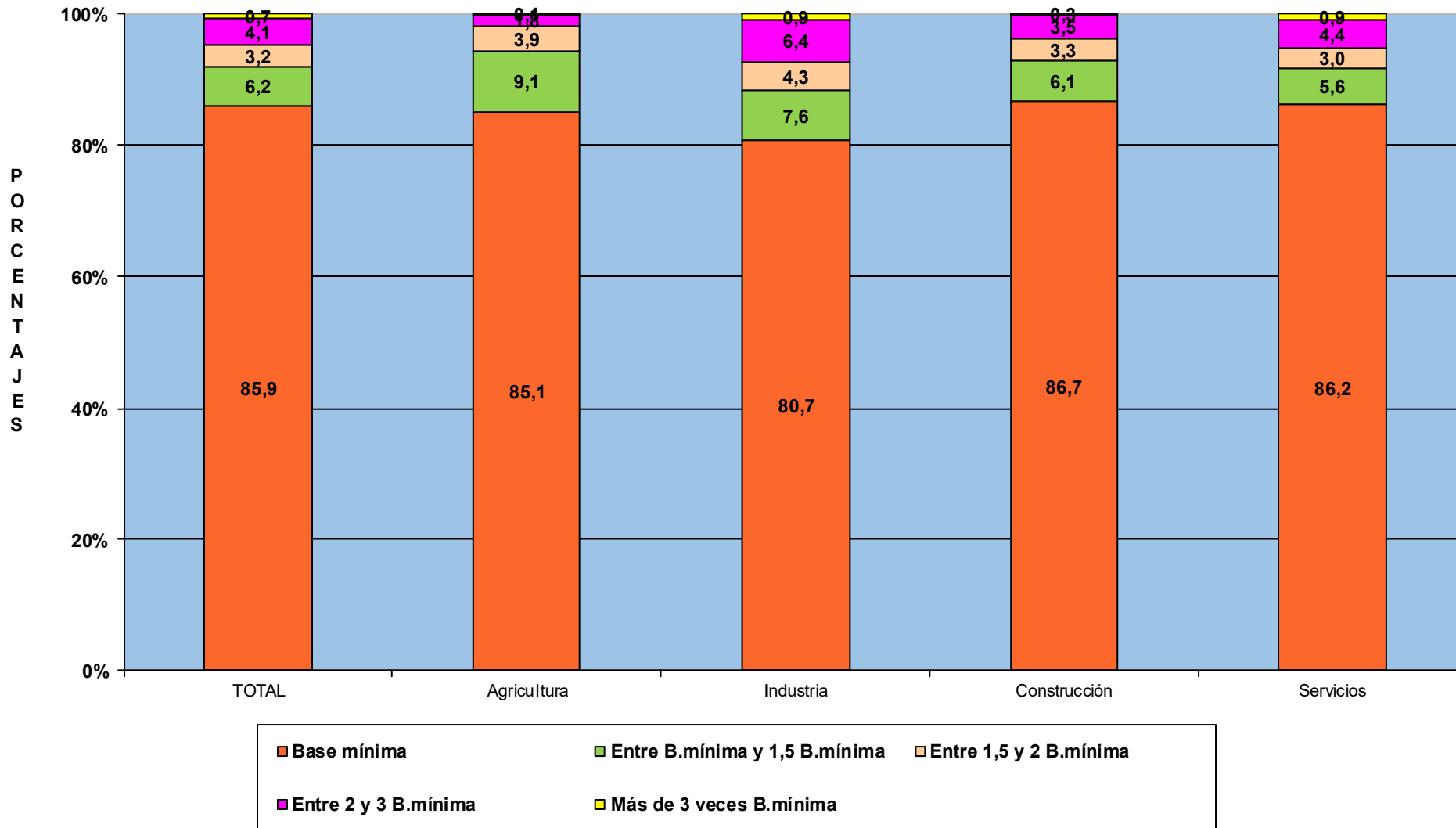

TRABAJADORES AUTÓNOMOS, PERSONAS FÍSICAS

Según Antigüedad

TRABAJADORES AUTÓNOMOS, PERSONAS FÍSICAS, EN LA SEGURIDAD SOCIAL, SEGÚN ANTIGÜEDAD, POR SEXO

30/09/2018

	<u>Total</u>	<u>Menos de 6 meses</u>	<u>De 6 a 11 meses</u>	<u>De 1 a 3 años</u>	<u>De 3 a 5 años</u>	<u>5 años y más</u>
Total	1.991.601	175.073	147.003	341.508	240.511	1.087.506
VARONES	1.292.318	105.174	87.045	211.351	153.209	735.539
MUJERES	699.283	69.899	59.958	130.157	87.302	351.967

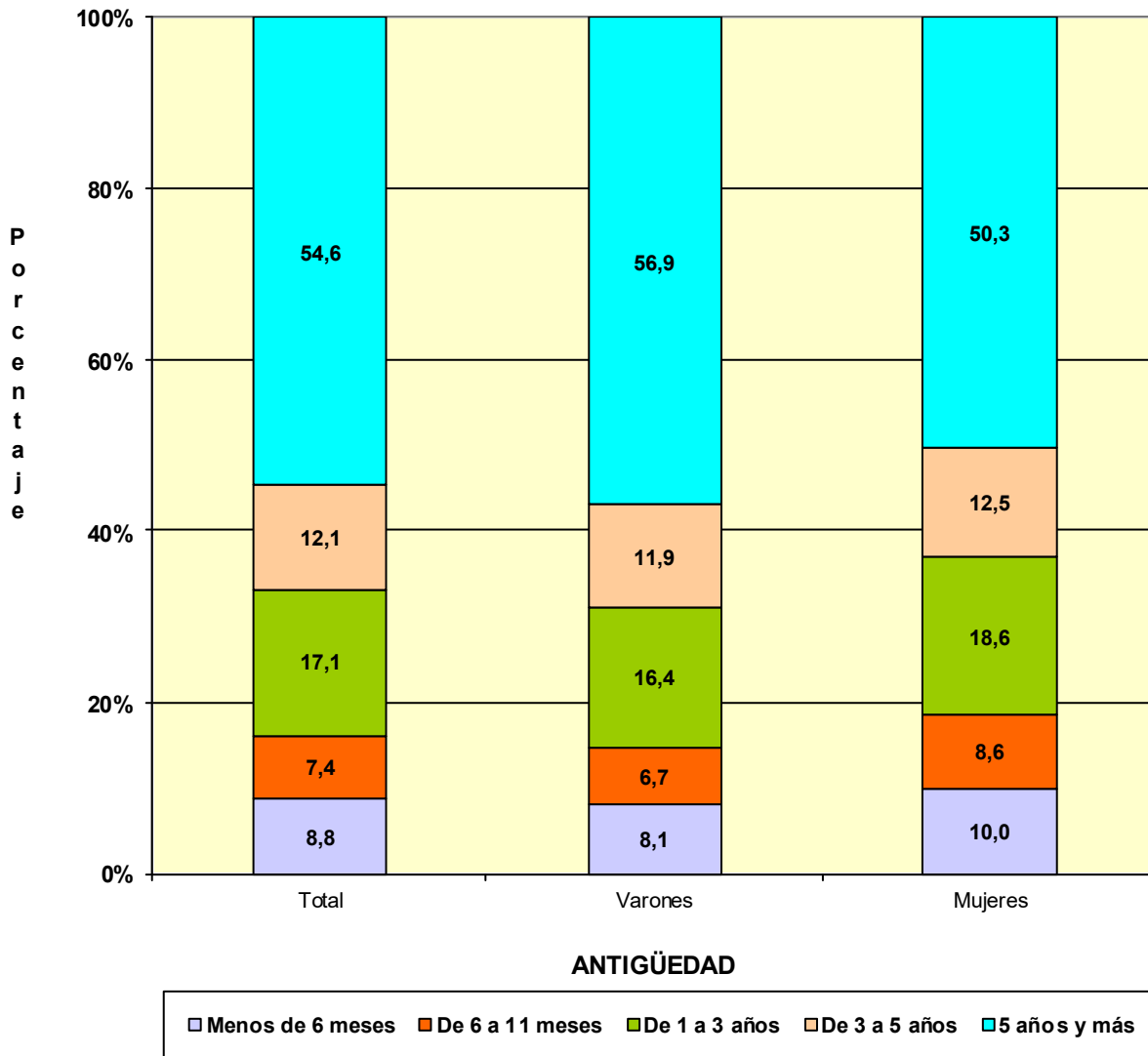

TRABAJADORES AUTÓNOMOS, PERSONAS FÍSICAS, EN LA SEGURIDAD SOCIAL, SEGÚN ANTIGÜEDAD, POR EDAD

30/09/2018

	<u>Total</u>	<u>Menos de 6 meses</u>	<u>De 6 a 11 meses</u>	<u>De 1 a 3 años</u>	<u>De 3 a 5 años</u>	<u>5 años y más</u>
Total	1.991.601	175.073	147.003	341.508	240.511	1.087.506
MENOR DE 25 AÑOS	37.603	12.092	8.552	13.001	3.270	688
DE 25 A 39 AÑOS	507.689	74.382	62.913	141.807	87.930	140.657
DE 40 A 54 AÑOS	913.268	69.840	58.988	146.552	114.478	523.410
DE 55 AÑOS O MAS	533.041	18.759	16.550	40.148	34.833	422.751

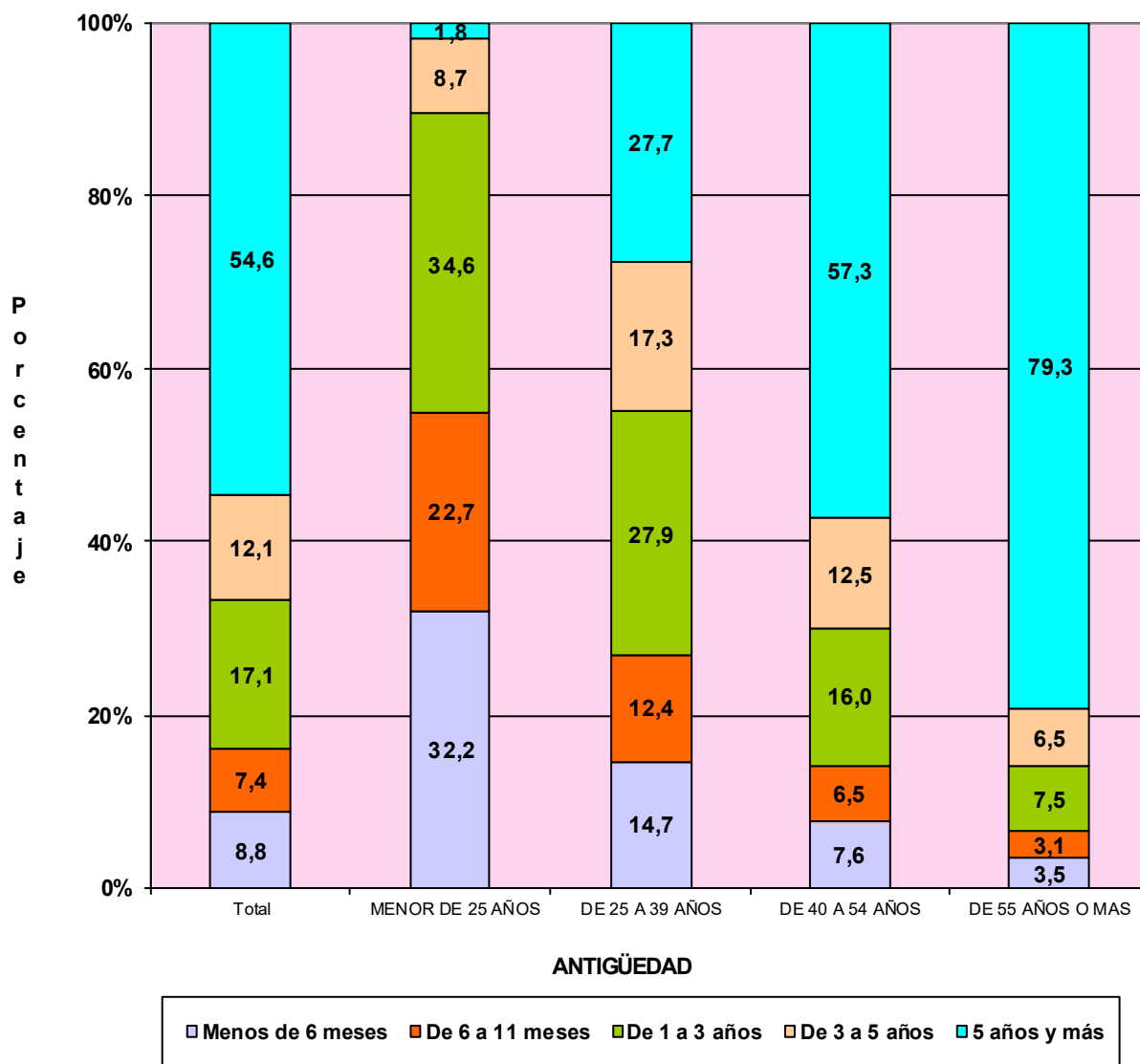

TRABAJADORES AUTÓNOMOS, PERSONAS FÍSICAS, EN LA SEGURIDAD SOCIAL, SEGÚN ANTIGÜEDAD, POR NACIONALIDAD

30/09/2018

	<u>Total</u>	<u>Menos de 6 meses</u>	<u>De 6 a 11 meses</u>	<u>De 1 a 3 años</u>	<u>De 3 a 5 años</u>	<u>5 años y más</u>
Total	1.991.601	175.073	147.003	341.508	240.511	1.087.506
ESPAÑA	1.783.727	137.500	117.555	282.536	209.904	1.036.232
EXTRANJERO	207.874	37.573	29.448	58.972	30.607	51.274

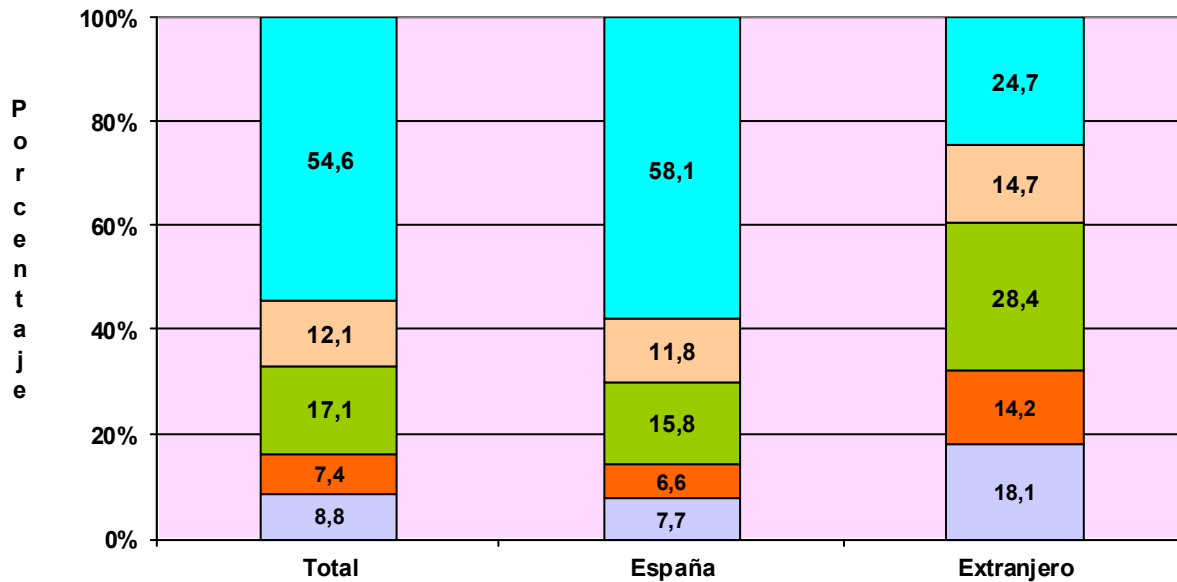

ANTIGÜEDAD

□ Menos de 6 meses □ De 6 a 11 meses □ De 1 a 3 años □ De 3 a 5 años □ 5 años y más

TRABAJADORES AUTÓNOMOS, PERSONAS FÍSICAS, EXTRANJEROS SEGÚN ANTIGÜEDAD, POR CONTINENTE

	<u>Total</u>	<u>Menos de 6 meses</u>	<u>De 6 a 11 meses</u>	<u>De 1 a 3 años</u>	<u>De 3 a 5 años</u>	<u>5 años y más</u>
Total	207.874	37.573	29.448	58.972	30.607	51.274
EUROPA UE	73.037	12.786	10.135	18.808	9.662	21.646
EUROPA RESTO	37.618	7.479	5.717	11.921	5.879	6.622
AFRICA	21.491	4.470	3.496	6.866	3.359	3.300
AMERICA CENTRAL	2.439	641	436	825	317	220
AMERICA DEL NORTE	2.565	474	321	696	353	721
AMERICA DEL SUR	30.575	7.564	5.555	10.134	4.109	3.213
ASIA	39.281	4.004	3.670	9.474	6.800	15.333
OCEANIA	420	76	67	132	65	80
DESCONOCIDO	448	79	51	116	63	139

**TRABAJADORES AUTÓNOMOS, PERSONAS FÍSICAS, EN LA SEGURIDAD SOCIAL,
SEGÚN ANTIGÜEDAD, POR COMUNIDAD AUTÓNOMA Y PROVINCIA**
30/09/2018

	<u>Total</u>	<u>Menos de 6 meses</u>	<u>De 6 a 11 meses</u>	<u>De 1 a 3 años</u>	<u>De 3 a 5 años</u>	<u>5 años y más</u>
Total	1.991.601	175.073	147.003	341.508	240.511	1.087.506
ANDALUCIA	353.189	34.613	30.537	64.875	44.313	178.851
Almería	41.020	3.126	2.763	6.974	5.018	23.139
Cádiz	41.381	4.182	3.913	7.713	5.326	20.247
Córdoba	33.219	2.819	2.491	5.253	3.983	18.673
Granada	43.417	4.385	3.691	7.919	5.374	22.048
Huelva	18.574	1.740	1.636	3.275	2.255	9.668
Jaén	28.261	2.359	2.187	4.600	3.236	15.879
Málaga	76.145	8.803	7.516	15.687	10.349	33.790
Sevilla	71.172	7.199	6.340	13.454	8.772	35.407
ARAGON	62.239	3.728	2.997	7.715	6.431	41.368
Huesca	15.073	679	576	1.511	1.326	10.981
Teruel	9.381	421	363	976	847	6.774
Zaragoza	37.785	2.628	2.058	5.228	4.258	23.613
ASTURIAS	47.427	3.311	2.635	6.878	5.296	29.307
Asturias	47.427	3.311	2.635	6.878	5.296	29.307
BALEARES	56.250	8.191	6.207	10.609	6.685	24.558
Baleares	56.250	8.191	6.207	10.609	6.685	24.558
CANARIAS	84.242	9.297	7.385	17.300	11.589	38.671
Las Palmas	44.357	4.730	3.693	8.939	6.107	20.888
S.C.Tenerife	39.885	4.567	3.692	8.361	5.482	17.783
CANTABRIA	27.084	1.711	1.521	3.970	3.172	16.710
Cantabria	27.084	1.711	1.521	3.970	3.172	16.710
CASTILLA LA MANCHA	92.502	6.997	5.797	13.800	11.063	54.845
Albacete	16.823	1.332	1.135	2.492	2.045	9.819
Ciudad Real	23.660	1.662	1.419	3.225	2.792	14.562
Cuenca	13.113	735	593	1.594	1.389	8.802
Guadalajara	9.606	840	670	1.595	1.196	5.305
Toledo	29.300	2.428	1.980	4.894	3.641	16.357
CASTILLA Y LEON	124.203	6.827	5.465	14.138	12.043	85.730
Ávila	9.815	560	414	1.136	968	6.737
Burgos	17.404	922	782	2.014	1.703	11.983
León	22.938	1.381	1.134	2.885	2.371	15.167
Palencia	8.733	370	300	847	712	6.504
Salamanca	17.721	959	768	1.930	1.650	12.414
Segovia	9.324	550	446	1.026	819	6.483
Soria	5.183	222	202	480	440	3.839
Valladolid	21.198	1.316	1.043	2.673	2.353	13.813
Zamora	11.887	547	376	1.147	1.027	8.790
CATALUÑA	325.596	27.836	23.958	58.294	39.904	175.604
Barcelona	233.610	20.879	17.534	43.809	29.535	121.853
Gerona	36.859	2.997	2.913	6.054	4.177	20.718
Lérida	22.368	1.252	1.025	2.939	2.268	14.884
Tarragona	32.759	2.708	2.486	5.492	3.924	18.149
COM. VALENCIANA	195.345	19.896	16.855	36.118	25.185	97.291
Alicante	77.237	8.411	7.190	15.112	10.462	36.062
Castellón	22.911	1.961	1.730	3.596	2.830	12.794
Valencia	95.197	9.524	7.935	17.410	11.893	48.435
EXTREMADURA	55.984	3.420	3.614	8.732	6.419	33.799
Badajoz	34.352	2.152	2.292	5.382	3.913	20.613
Cáceres	21.632	1.268	1.322	3.350	2.506	13.186
GALICIA	139.058	9.672	7.450	20.612	16.206	85.118
La Coruña	56.759	3.971	3.065	8.454	6.722	34.547
Lugo	22.469	947	829	2.476	2.044	16.173
Orense	15.633	968	744	2.259	1.741	9.921
Pontevedra	44.197	3.786	2.812	7.423	5.699	24.477
MADRID	238.918	24.983	21.232	49.027	30.715	112.961
Madrid	238.918	24.983	21.232	49.027	30.715	112.961
MURCIA	59.001	5.340	4.184	10.718	7.463	31.296
Murcia	59.001	5.340	4.184	10.718	7.463	31.296
NAVARRA	26.544	1.739	1.312	3.563	2.707	17.223
Navarra	26.544	1.739	1.312	3.563	2.707	17.223
PAIS VASCO	81.885	6.031	4.492	12.067	8.987	50.308
Álava	11.131	701	564	1.429	1.152	7.285
Guipúzcoa	27.483	1.896	1.494	4.098	2.956	17.039
Vizcaya	43.271	3.434	2.434	6.540	4.879	25.984
RIOJA (LA)	16.205	837	758	2.062	1.653	10.895
Rioja (La)	16.205	837	758	2.062	1.653	10.895
CEUTA	2.366	157	139	442	276	1.352
Ceuta	2.366	157	139	442	276	1.352
MELILLA	3.563	487	465	588	404	1.619
Melilla	3.563	487	465	588	404	1.619

TRABAJADORES AUTÓNOMOS, PERSONAS FÍSICAS, EN LA SEGURIDAD SOCIAL, SEGUN ANTIGÜEDAD, POR COMUNIDAD AUTÓNOMA

30/09/2018

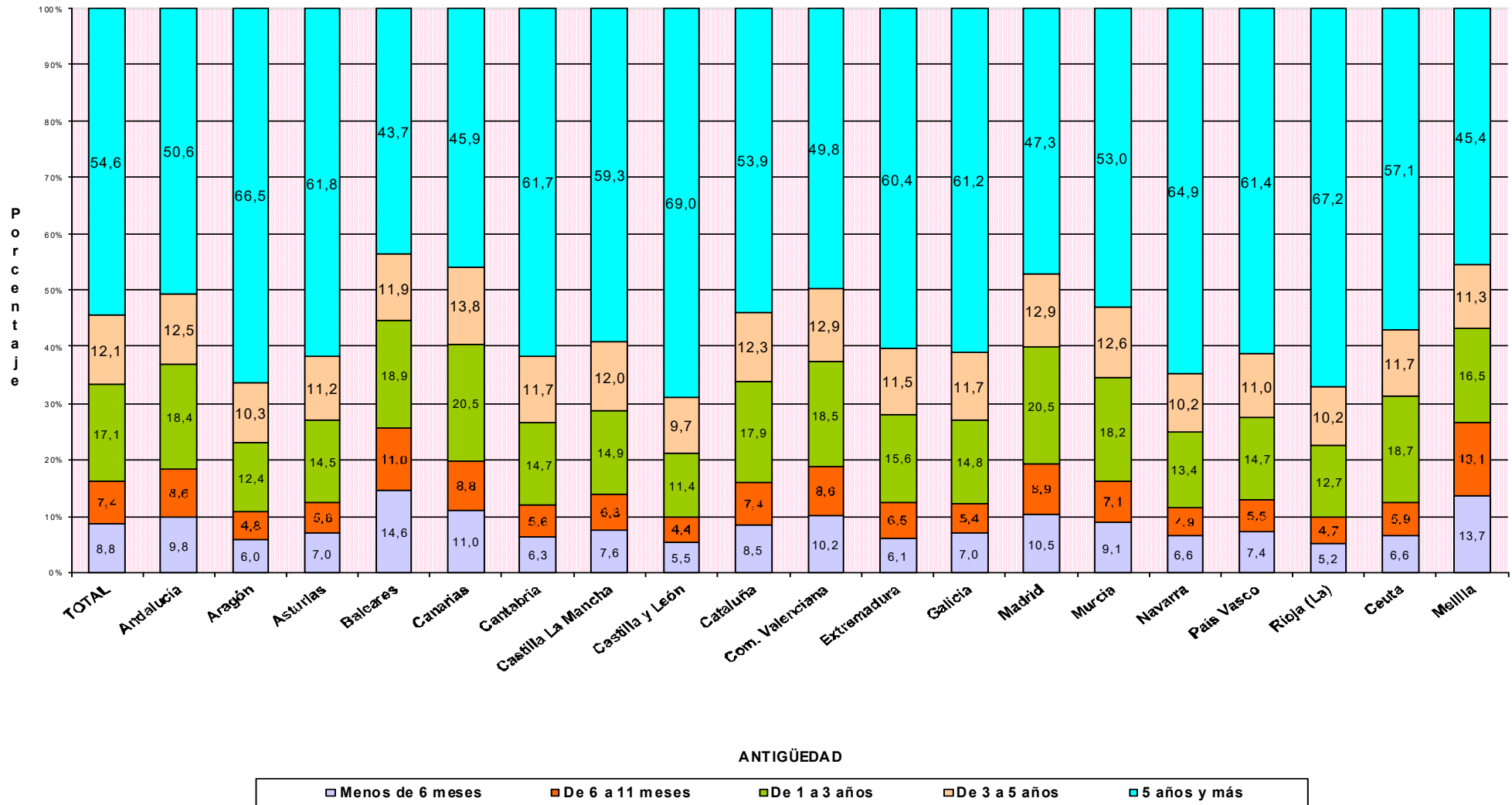

**TRABAJADORES AUTÓNOMOS, PERSONAS FÍSICAS, EN LA SEGURIDAD SOCIAL,
SEGUN ANTIGÜEDAD, POR SECTOR Y SECCIÓN DE ACTIVIDAD**

30/09/2018

Actividades Económicas (CNAE-2009)

SECTORES

	Total	Menos de 6 meses (A)	De 6 a 11 meses (B)	De 1 a 3 años (C)	De 3 a 5 años (D)	5 años y más (E)
Total	1.991.601	175.073	147.003	341.508	240.511	1.087.506
1.-AGRICULTURA	229.986	8.782	7.723	25.231	20.682	167.568
2.-INDUSTRIA	87.308	6.197	5.843	13.789	9.871	51.608
3.-CONSTRUCCION	218.645	25.107	18.484	46.071	31.253	97.730
4.-SERVICIOS	1.455.662	134.987	114.953	256.417	178.705	770.600

SECCIONES

	Total	(A)	(B)	(C)	(D)	(E)
Total	1.991.601	175.073	147.003	341.508	240.511	1.087.506
A AGRICULTURA, GANADERÍA, SILVICULTURA Y PESCA	229.986	8.782	7.723	25.231	20.682	167.568
B INDUSTRIAS EXTRACTIVAS	473	27	38	70	22	316
C INDUSTRIA MANUFACTURERA	85.573	6.080	5.740	13.534	9.729	50.490
D SUMIN. ENERGÍA ELÉCTRICA, GAS, VAPOR Y AIRE ACONDIC.	415	28	20	54	35	278
E SUMIN. AGUA, ACT. SANEAM., GEST. RESIDUOS Y DESCONTAMINACIÓN	847	62	45	131	85	524
F CONSTRUCCIÓN	218.645	25.107	18.484	46.071	31.253	97.730
G COMERCIO P/ MAYOR Y P/ MENOR; REPARACIÓN DE VEHÍCULOS	450.350	32.497	29.934	71.030	54.510	262.379
H TRANSPORTE Y ALMACENAMIENTO	143.283	8.394	6.958	17.281	12.907	97.743
I HOSTELERÍA	179.137	17.680	15.594	34.530	22.977	88.356
J INFORMACIÓN Y COMUNICACIONES	37.907	5.649	4.796	9.675	5.639	12.148
K ACTIVIDADES FINANCIERAS Y DE SEGUROS	42.140	3.796	3.476	7.486	5.596	21.786
L ACTIVIDADES INMOBILIARIAS	21.659	2.903	2.576	5.649	3.157	7.374
M ACTIVIDADES PROFESIONALES, CIENTÍFICAS Y TÉCNICAS	171.815	18.126	16.048	34.472	24.202	78.967
N ACTIVIDADES ADMINISTRATIVAS Y SERVICIOS AUXILIARES	78.672	9.896	8.109	15.838	10.211	34.618
O ADMINISTRACIÓN PÚBLICA Y DEFENSA; SEG. SOCIAL OBLIGATORIA	587	105	84	143	77	178
P EDUCACIÓN	56.161	8.938	6.199	12.925	7.572	20.527
Q ACTIVIDADES SANITARIAS Y DE SERVICIOS SOCIALES	74.322	5.718	4.987	12.272	9.405	41.940
R ACTIVIDADES ARTÍSTICAS, RECREATIVAS Y DE ENTRETENIMIENTO	48.932	8.945	5.560	10.859	5.993	17.575
S OTROS SERVICIOS	150.233	12.269	10.584	24.158	16.390	86.832
T ACT. DE LOS HOGARES COMO EMPLEADORES Y COMO PRODUCTORES	296	25	18	40	49	164
U ACT. DE ORGANIZACIONES Y ORGANISMOS EXTRATERRITORIALES	168	46	30	59	20	13

TRABAJADORES AUTÓNOMOS, PERSONAS FÍSICAS, SEGUN ANTIGUEDAD, POR DIVISIÓN DE ACTIVIDAD

30/09/2018

DIVISIÓN DE ACTIVIDAD (CNAE-2009)

	Total	(A)	(B)	(C)	(D)	(E)
Total	1.991.601	175.073	147.003	341.508	240.511	1.087.506
A 01 AGRICULTURA, GANADERÍA, CAZA Y SERVICIOS RELACIONADOS	214.928	6.748	6.744	21.728	18.546	161.162
A 02 SILVICULTURA Y EXPLOTACIÓN FORESTAL	3.601	609	433	786	569	1.204
A 03 PESCA Y ACUICULTURA	11.457	1.425	546	2.717	1.567	5.202
B 05 EXTRACCIÓN DE ANTRACITA, HULLA Y LIGNITO	42	0	0	1	0	41
B 06 EXTRACCIÓN DE CRUDO DE PETRÓLEO Y GAS NATURAL	4	0	1	1	0	2
B 07 EXTRACCIÓN DE MINERALES METÁLICOS	13	0	1	0	0	12
B 08 OTRAS INDUSTRIAS EXTRACTIVAS	362	20	28	55	18	241
B 09 ACTIVIDADES DE APOYO A LAS INDUSTRIAS EXTRACTIVAS	52	7	8	13	4	20
C 10 INDUSTRIA DE LA ALIMENTACIÓN	11.501	552	526	1.283	988	8.152
C 11 FABRICACIÓN DE BEBIDAS	888	68	40	130	105	545
C 12 INDUSTRIA DEL TABACO	15	0	1	0	3	11
C 13 INDUSTRIA TEXTIL	2.913	301	266	657	428	1.261
C 14 CONFECCIÓN DE PRENDAS DE VESTIR	7.134	832	853	1.660	935	2.854
C 15 INDUSTRIA DEL CUERO Y DEL CALZADO	1.900	186	198	331	237	948
C 16 INDUSTRIA DE LA MADERA Y DEL CORCHO, CESTERÍA Y ESPARTERÍA	6.895	332	347	827	591	4.798
C 17 INDUSTRIA DEL PAPEL	337	30	31	47	31	198
C 18 ARTES GRÁFICAS Y REPRODUCCIÓN DE SOPORTES GRABADOS	7.501	735	667	1.423	984	3.692
C 19 COQUERÍAS Y REFINO DE PETRÓLEO	11	0	1	1	1	8
C 20 INDUSTRIA QUÍMICA	763	50	44	77	67	525
C 21 FABRICACIÓN DE PRODUCTOS FARMACÉUTICOS	31	3	1	3	3	21
C 22 FABRICACIÓN DE PRODUCTOS DE CAUCHO Y PLÁSTICOS	818	45	45	105	82	541
C 23 FABRICACIÓN DE OTROS PRODUCTOS MINERALES NO METÁLICOS	3.081	170	130	326	281	2.174
C 24 METALURGIA; FABRIC. PROD. DE HIERRO, ACERO Y FERROALEACIONES	1.909	34	26	73	33	1.743
C 25 FABRICACIÓN DE PROD. METÁLICOS, EXCEPTO MAQUINARIA Y EQUIPO	12.558	740	668	1.890	1.593	7.667
C 26 FABRICACIÓN DE PROD. INFORMÁTICOS, ELECTRÓNICOS Y ÓPTICOS	640	77	63	128	78	294
C 27 FABRICACIÓN DE MATERIAL Y EQUIPO ELÉCTRICO	383	34	33	60	34	222
C 28 FABRICACIÓN DE MAQUINARIA Y EQUIPO N.C.O.P.	2.571	43	67	117	127	2.217
C 29 FABRICACIÓN DE VEHÍCULOS DE MOTOR, REMOLQUES	313	27	27	44	17	198
C 30 FABRICACIÓN DE OTRO MATERIAL DE TRANSPORTE	467	22	23	56	37	329
C 31 FABRICACIÓN DE MUEBLES	6.133	283	308	746	629	4.167
C 32 OTRAS INDUSTRIAS MANUFACTURERAS	4.798	514	429	901	619	2.335
C 33 REPARACIÓN E INSTALACIÓN DE MAQUINARIA Y EQUIPO	12.013	1.002	946	2.649	1.826	5.590
D 35 SUMINISTRO DE ENERGÍA ELÉCTR., GAS, VAPOR Y AIRE ACONDICIONADO	415	28	20	54	35	278
E 36 CAPTACIÓN, DEPURACIÓN Y DISTRIBUCIÓN DE AGUA	130	9	7	18	16	80
E 37 RECOGIDA Y TRATAMIENTO DE AGUAS RESIDUALES	105	9	10	15	12	59
E 38 RECOGIDA, TRATAMIENTO Y ELIMINACIÓN DE RESIDUOS; VALORIZACIÓN	545	38	21	85	47	354
E 39 ACTIVIDADES DE DESCONTAM. Y OTROS SERV. DE GESTIÓN DE RESIDUOS	67	6	7	13	10	31
F 41 CONSTRUCCIÓN DE EDIFICIOS	59.565	9.102	6.371	14.668	8.026	21.398
F 42 INGENIERÍA CIVIL	3.538	170	127	291	186	2.764
F 43 ACTIVIDADES DE CONSTRUCCIÓN ESPECIALIZADA	155.542	15.835	11.986	31.112	23.041	73.568
G 45 VENTA Y REPARACIÓN DE VEHÍCULOS DE MOTOR Y MOTOCICLETAS	43.152	2.762	2.674	6.791	5.194	25.731
G 46 COMERCIO AL POR MAYOR E INTERMEDIARIOS DEL COMERCIO	84.436	7.803	6.955	15.890	11.270	42.518
G 47 COMERCIO AL POR MENOR	322.762	21.932	20.305	48.349	38.046	194.130
H 49 TRANSPORTE TERRESTRE Y POR TUBERÍA	133.066	6.022	5.426	14.559	11.871	95.188
H 50 TRANSPORTE MARÍTIMO Y POR VÍAS NAVEGABLES INTERIORES	533	197	63	215	16	42
H 51 TRANSPORTE AÉREO	321	116	78	77	13	37
H 52 ALMACENAMIENTO Y ACTIVIDADES ANEXAS AL TRANSPORTE	2.980	446	338	783	338	1.075
H 53 ACTIVIDADES POSTALES Y DE CORREOS	6.383	1.613	1.053	1.647	669	1.401
I 55 SERVICIOS DE ALOJAMIENTO	9.379	1.049	984	1.573	1.120	4.653
I 56 SERVICIOS DE COMIDAS Y BEBIDAS	169.758	16.631	14.610	32.957	21.857	83.703
J 58 EDICIÓN	4.056	406	347	678	441	2.184
J 59 ACTIV. CINEMATOGRAF., VIDEO Y PROGR. DE TV, SONIDO Y ED. MUSICAL	5.827	1.407	926	1.519	618	1.357
J 60 ACTIVIDADES DE PROGRAMACIÓN Y EMISIÓN DE RADIO Y TELEVISIÓN	619	104	51	153	91	220
J 61 TELECOMUNICACIONES	3.270	421	367	841	598	1.043
J 62 PROGRAMACIÓN, CONSULTORÍA Y ACTIV. RELAC. CON LA INFORMÁTICA	18.707	2.706	2.501	5.148	3.002	5.350
J 63 SERVICIOS DE INFORMACIÓN	5.428	605	604	1.336	889	1.994
K 64 SERVICIOS FINANCIEROS, EXCEPTO SEGUROS Y FONDOS DE PENSIONES	1.313	162	188	396	248	319
K 65 SEGUROS, REASEGUROS Y FONDOS DE PENSIONES,	2.027	133	118	263	156	1.357
K 66 ACTIVIDADES AUXIL.A LOS SERVICIOS FINANCIEROS Y A LOS SEGUROS	38.800	3.501	3.170	6.827	5.192	20.110
L 68 ACTIVIDADES INMOBILIARIAS	21.659	2.903	2.576	5.649	3.157	7.374
M 69 ACTIVIDADES JURÍDICAS Y DE CONTABILIDAD	43.086	1.632	1.994	5.023	4.888	29.549
M 70 ACTIV. DE LAS SEDES CENTRALES; CONSULTORÍA DE GESTIÓN EMPRESARIAL	14.257	1.838	1.726	3.654	2.338	4.701
M 71 SERVICIOS TÉCNICOS DE ARQUITECTURA E INGENIERÍA	34.630	3.121	3.167	7.174	5.413	15.755
M 72 INVESTIGACIÓN Y DESARROLLO	9.300	1.199	851	1.834	1.419	3.997
M 73 PUBLICIDAD Y ESTUDIOS DE MERCADO	16.405	2.411	2.125	3.957	2.355	5.557
M 74 OTRAS ACTIVIDADES PROFESIONALES, CIENTÍFICAS Y TÉCNICAS	47.489	7.673	5.956	12.214	7.137	14.509
M 75 ACTIVIDADES VETERINARIAS	6.648	252	229	616	652	4.899
N 77 ACTIVIDADES DE ALQUILER	10.415	796	474	809	495	7.841
N 78 ACTIVIDADES RELACIONADAS CON EL EMPLEO	1.090	129	113	223	149	476
N 79 ACTIVIDADES DE AGENCIAS DE VIAJES	10.250	2.012	1.527	2.632	1.323	2.756
N 80 ACTIVIDADES DE SEGURIDAD E INVESTIGACIÓN	1.269	166	137	268	171	527
N 81 SERVICIOS A EDIFICIOS Y ACTIVIDADES DE JARDINERÍA	31.327	3.368	2.895	5.982	3.896	15.186
N 82 ACTIVIDADES ADMINISTRATIVAS DE OFICINA Y OTRAS AUX. A EMPRESAS	24.321	3.425	2.963	5.924	4.177	7.832
O 84 ADMINISTRACIÓN PÚBLICA Y DEFENSA; SEGURIDAD SOCIAL OBLIGATORIA	587	105	84	143	77	178
P 85 EDUCACIÓN	56.161	8.938	6.199	12.925	7.572	20.527
Q 86 ACTIVIDADES SANITARIAS	71.741	5.352	4.731	11.754	9.069	40.835
Q 87 ASISTENCIA EN ESTABLECIMIENTOS RESIDENCIALES	440	44	31	68	60	237
Q 88 ACTIVIDADES DE SERVICIOS SOCIALES SIN ALOJAMIENTO	2.141	322	225	450	276	868
R 90 ACTIVIDADES DE CREACIÓN, ARTÍSTICAS Y ESPECTÁCULOS	26.918	5.134	3.187	5.947	3.352	9.298
R 91 ACTIVIDADES DE BIBLIOTECAS, ARCHIVOS, MUSEOS Y OTRAS CULTURALES	843	157	83	136	63	404
R 92 ACTIVIDADES DE JUEGOS DE AZAR Y APUESTAS	2.999	101	94	285	254	2.265
R 93 ACTIVIDADES DEPORTIVAS, RECREATIVAS Y DE ENTRETENIMIENTO	18.172	3.553	2.196	4.491	2.324	5.608
S 94 ACTIVIDADES ASOCIATIVAS	1.887	98	72	196	160	1.361
S 95 REPARACIÓN DE ORDENADORES, EFECTOS PERSONALES Y DE USO DOMÉSTICO	29.226	999	942	2.280	1.988	23.017
S 96 OTROS SERVICIOS PERSONALES	119.120	11.172	9.570	21.682	14.242	62.454
T 97 ACTIVIDADES DE LOS HOGARES COMO EMPLEADORES DE PERSONAL DOMÉSTICO	296	25	18	40	49	164
U 99 ACTIVIDADES DE ORGANIZACIONES Y ORGANISMOS EXTRATERRITORIALES	168	46	30	59	20	13

**TRABAJADORES AUTÓNOMOS, PERSONAS FÍSICAS, EN LA SEGURIDAD SOCIAL,
SEGÚN ANTIGÜEDAD, POR SECTOR**

30/09/2018

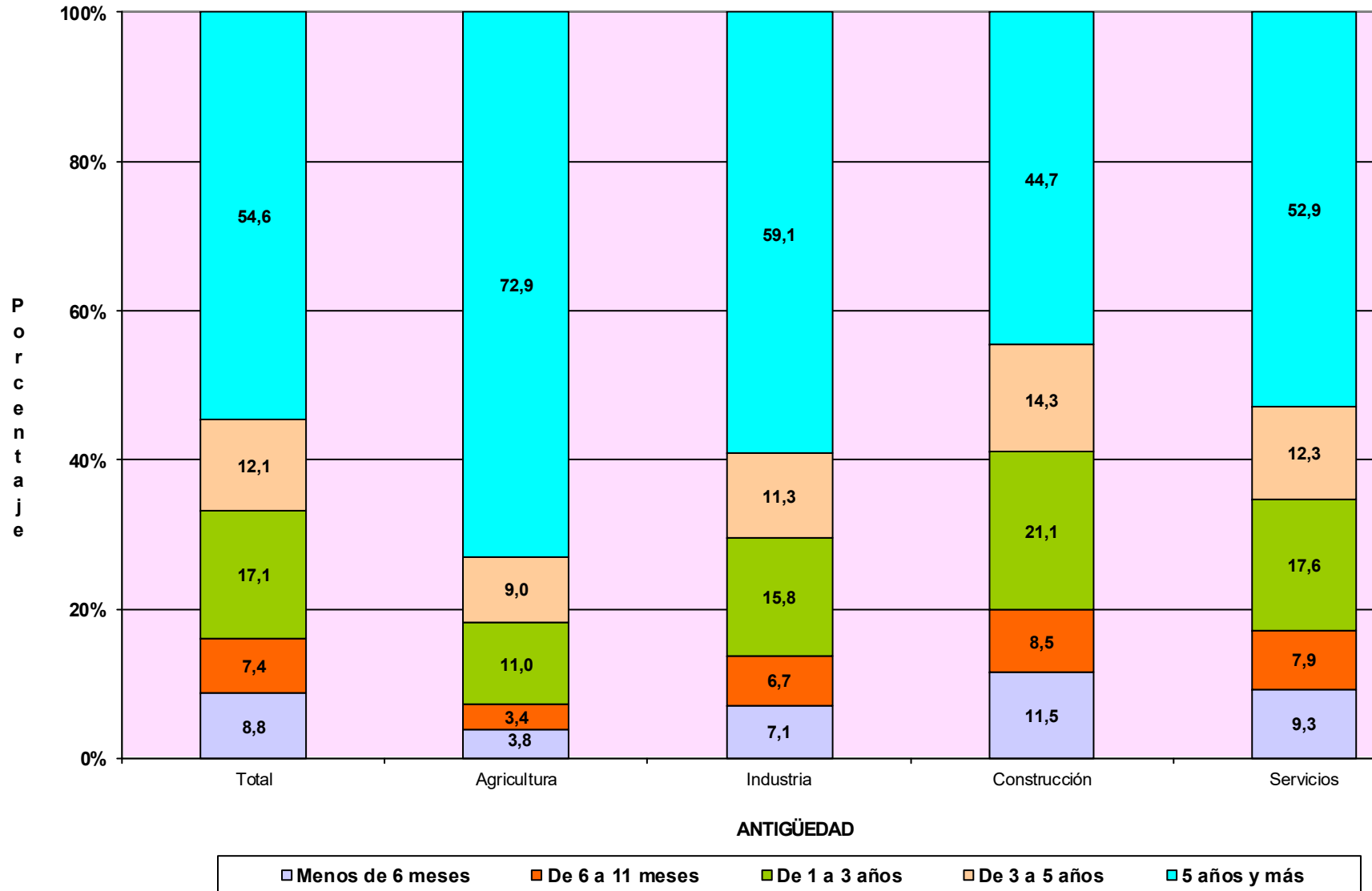

TRABAJADORES AUTÓNOMOS, PERSONAS FÍSICAS

Según Sector

TRABAJADORES AUTÓNOMOS, PERSONAS FÍSICAS, EN LA SEGURIDAD SOCIAL, SEGUN SECTOR, POR EDAD

30/09/2018

	<u>Total</u>	<u>Agricultura</u>	<u>Industria</u>	<u>Construcción</u>	<u>Servicios</u>
Total	1.991.601	229.986	87.308	218.645	1.455.662
MENOR DE 25 AÑOS	37.603	4.193	1.090	2.862	29.458
DE 25 A 39 AÑOS	507.689	41.401	17.898	55.332	393.058
DE 40 A 54 AÑOS	913.268	97.024	39.191	113.246	663.807
DE 55 AÑOS O MAS	533.041	87.368	29.129	47.205	369.339

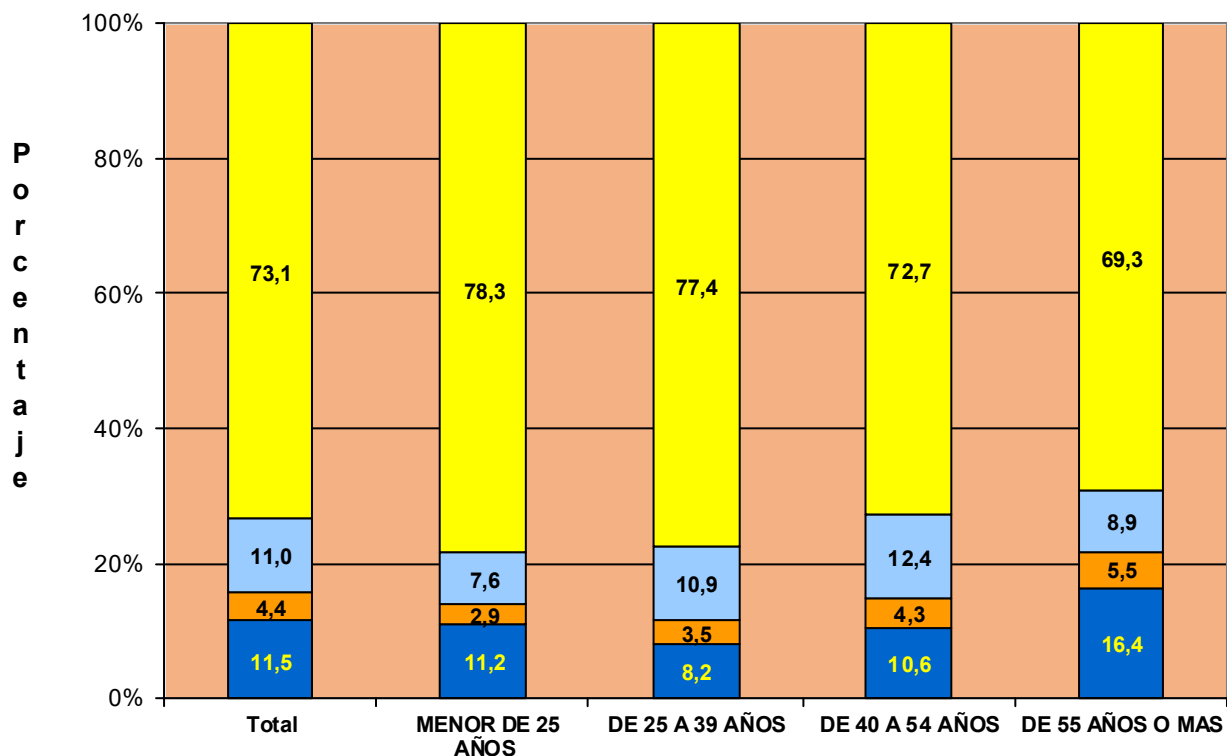

TRABAJADORES AUTÓNOMOS, PERSONAS FÍSICAS, EN LA SEGURIDAD SOCIAL, SEGÚN SECTOR, NACIONALIDAD

30/09/2018

	<u>Total</u>	<u>Agricultura</u>	<u>Industria</u>	<u>Construcción</u>	<u>Servicios</u>
Total	1.991.601	229.986	87.308	218.645	1.455.662
ESPAÑA	1.783.727	226.602	81.675	189.740	1.285.710
EXTRANJERO	207.874	3.384	5.633	28.905	169.952

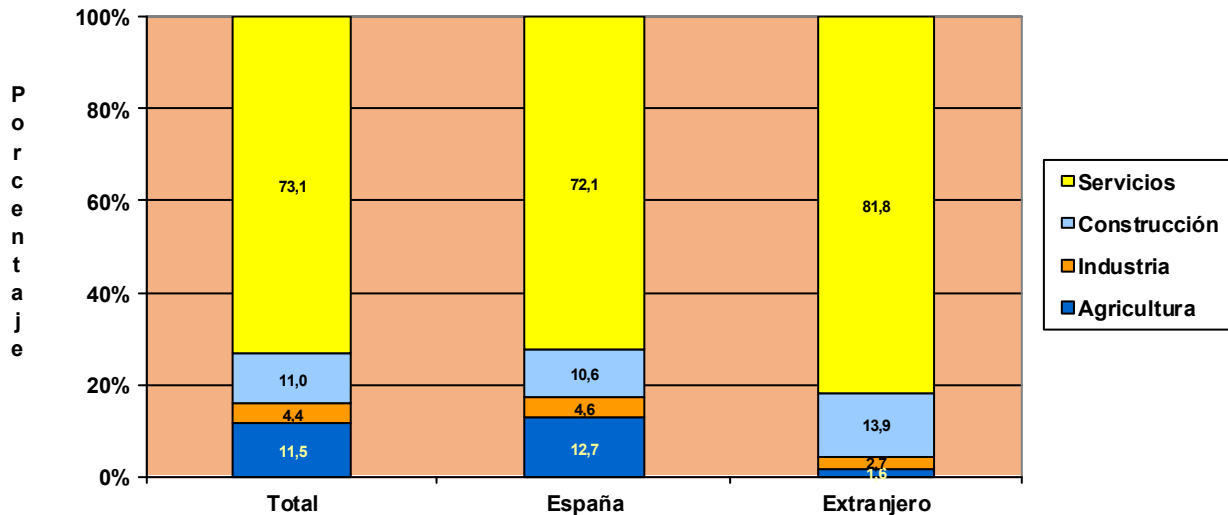

TRABAJADORES AUTÓNOMOS, PERSONAS FÍSICAS, EXTRANJEROS SEGÚN SECTOR, POR CONTINENTE

30/09/2018

	<u>Total</u>	<u>Agricultura</u>	<u>Industria</u>	<u>Construcción</u>	<u>Servicios</u>
Total	207.874	3.384	5.633	28.905	169.952
EUROPA UE	73.037	807	2.440	7.430	62.360
EUROPA RESTO	37.618	1.166	1.143	12.965	22.344
AFRICA	21.491	903	397	2.109	18.082
AMERICA CENTRAL	2.439	35	66	286	2.052
AMERICA DEL NORTE	2.565	19	51	49	2.446
AMERICA DEL SUR	30.575	358	981	5.440	23.796
ASIA	39.281	84	514	558	38.125
OCEANIA	420	6	23	18	373
DESCONOCIDO	448	6	18	50	374

TRABAJADORES AUTÓNOMOS, PERSONAS FÍSICAS, EN LA SEGURIDAD SOCIAL, SEGUN SECTOR, POR ANTIGÜEDAD

30/09/2018

	<u>Total</u>	<u>Agricultura</u>	<u>Industria</u>	<u>Construcción</u>	<u>Servicios</u>
Total	1.991.601	229.986	87.308	218.645	1.455.662
< de 6 meses	175.073	8.782	6.197	25.107	134.987
De 6 a 11 meses	147.003	7.723	5.843	18.484	114.953
De 1 a 3 años	341.508	25.231	13.789	46.071	256.417
De 3 a 5 años	240.511	20.682	9.871	31.253	178.705
5 años y más	1.087.506	167.568	51.608	97.730	770.600

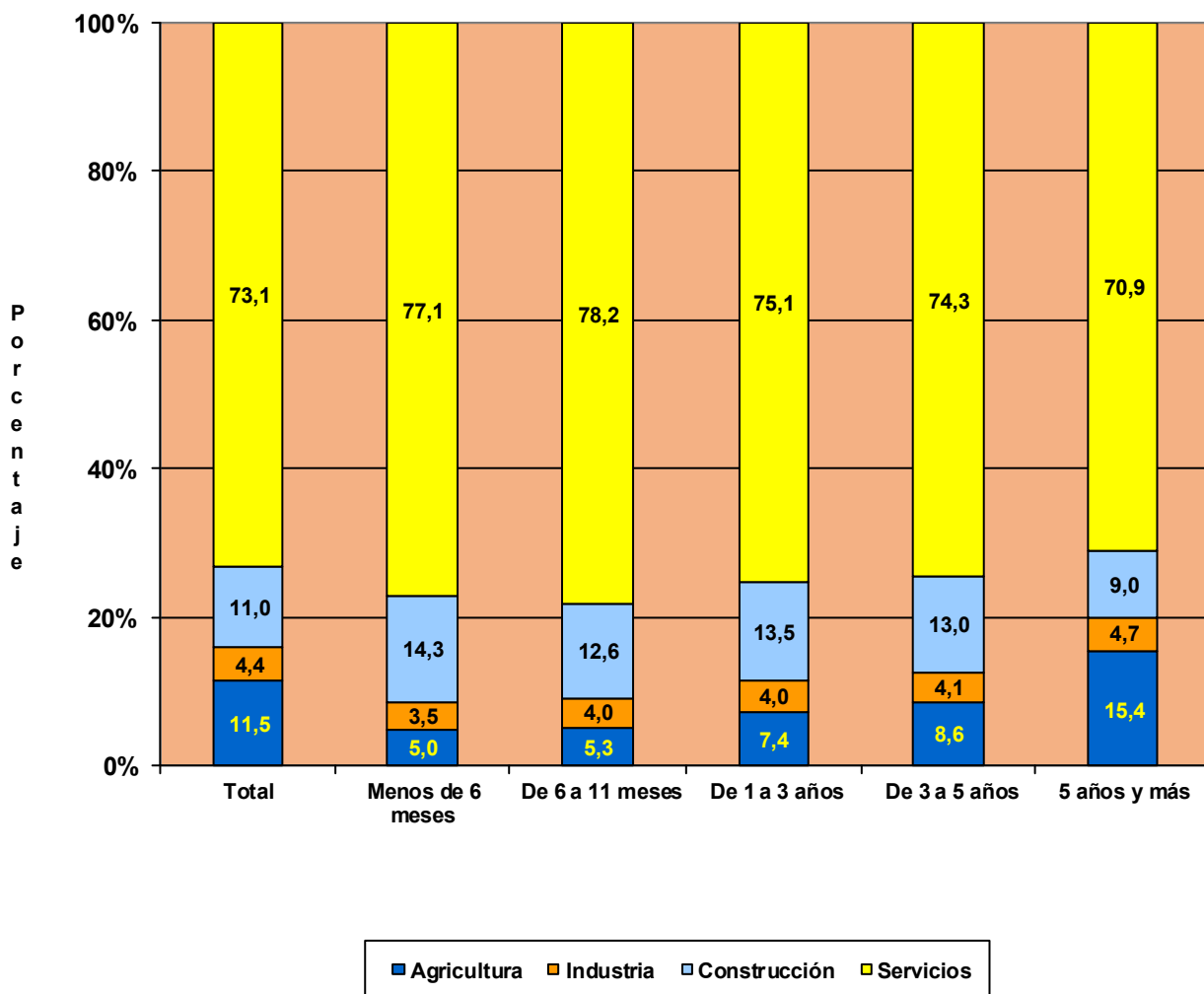

<u>Com. Autónoma / Provincia</u>	<u>Total</u>	<u>AGRICULTURA</u>	<u>INDUSTRIA</u>	<u>CONSTRUCCION</u>	<u>SERVICIOS</u>
Total	1.991.601	229.986	87.308	218.645	1.455.662
ANDALUCIA	353.189	45.445	15.643	29.370	262.731
Almería	41.020	16.605	1.061	2.671	20.683
Cádiz	41.381	2.645	1.659	3.019	34.058
Córdoba	33.219	5.055	2.092	2.815	23.257
Granada	43.417	6.076	2.074	3.859	31.408
Huelva	18.574	2.433	741	1.456	13.944
Jaén	28.261	4.830	1.800	2.603	19.028
Málaga	76.145	3.411	2.721	7.892	62.121
Sevilla	71.172	4.390	3.495	5.055	58.232
ARAGON	62.239	15.461	2.635	6.753	37.390
Huesca	15.073	5.685	629	1.615	7.144
Teruel	9.381	3.622	452	1.132	4.175
Zaragoza	37.785	6.154	1.554	4.006	26.071
ASTURIAS	47.427	7.841	1.676	5.343	32.567
Asturias	47.427	7.841	1.676	5.343	32.567
BALEARES	56.250	2.224	2.956	9.241	41.829
Baleares	56.250	2.224	2.956	9.241	41.829
CANARIAS	84.242	3.965	3.206	7.947	69.124
Las Palmas	44.357	1.452	1.673	4.345	36.887
S.C.Tenerife	39.885	2.513	1.533	3.602	32.237
CANTABRIA	27.084	4.087	1.081	3.686	18.230
Cantabria	27.084	4.087	1.081	3.686	18.230
CASTILLA LA MANCHA	92.502	20.772	5.007	11.523	55.200
Albacete	16.823	3.623	939	1.823	10.438
Ciudad Real	23.660	5.783	1.166	2.438	14.273
Cuenca	13.113	5.046	630	1.573	5.864
Guadalajara	9.606	1.692	341	1.486	6.087
Toledo	29.300	4.628	1.931	4.203	18.538
CASTILLA Y LEON	124.203	34.642	5.031	14.687	69.843
Ávila	9.815	3.029	406	1.360	5.020
Burgos	17.404	4.696	655	2.084	9.969
León	22.938	5.901	893	2.943	13.201
Palencia	8.733	3.101	288	932	4.412
Salamanca	17.721	4.862	851	1.786	10.222
Segovia	9.324	2.722	406	1.319	4.877
Soria	5.183	2.044	240	570	2.329
Valladolid	21.198	4.029	820	2.191	14.158
Zamora	11.887	4.258	472	1.502	5.655
CATALUÑA	325.596	17.742	16.040	38.501	253.313
Barcelona	233.610	3.770	11.762	25.733	192.345
Gerona	36.859	2.460	1.982	5.964	26.453
Lérida	22.368	6.997	907	2.479	11.985
Tarragona	32.759	4.515	1.389	4.325	22.530
COM. VALENCIANA	195.345	11.632	9.354	22.232	152.127
Alicante	77.237	3.367	4.050	9.702	60.118
Castellón	22.911	2.621	1.048	2.566	16.676
Valencia	95.197	5.644	4.256	9.964	75.333
EXTREMADURA	55.984	14.171	2.711	5.493	33.609
Badajoz	34.352	8.584	1.675	3.001	21.092
Cáceres	21.632	5.587	1.036	2.492	12.517
GALICIA	139.058	30.232	6.166	16.361	86.299
La Coruña	56.759	11.176	2.451	6.629	36.503
Lugo	22.469	8.744	813	2.451	10.461
Orense	15.633	2.545	870	2.425	9.793
Pontevedra	44.197	7.767	2.032	4.856	29.542
MADRID	238.918	1.928	7.230	24.121	205.639
Madrid	238.918	1.928	7.230	24.121	205.639
MURCIA	59.001	7.159	3.183	6.091	42.568
Murcia	59.001	7.159	3.183	6.091	42.568
NAVARRA	26.544	4.321	1.112	3.260	17.851
Navarra	26.544	4.321	1.112	3.260	17.851
PAIS VASCO	81.885	4.500	3.355	12.036	61.994
Álava	11.131	1.762	436	1.327	7.606
Guipúzcoa	27.483	1.319	1.270	4.154	20.740
Vizcaya	43.271	1.419	1.649	6.555	33.648
RIOJA (LA)	16.205	3.856	812	1.673	9.864
Rioja (La)	16.205	3.856	812	1.673	9.864
CEUTA	2.366	7	34	132	2.193
Ceuta	2.366	7	34	132	2.193
MELILLA	3.563	1	76	195	3.291
Melilla	3.563	1	76	195	3.291

**TRABAJADORES AUTÓNOMOS, PERSONAS FÍSICAS, EN LA SEGURIDAD SOCIAL,
SEGUN SECTOR POR COMUNIDAD AUTÓNOMA**

30/09/2018

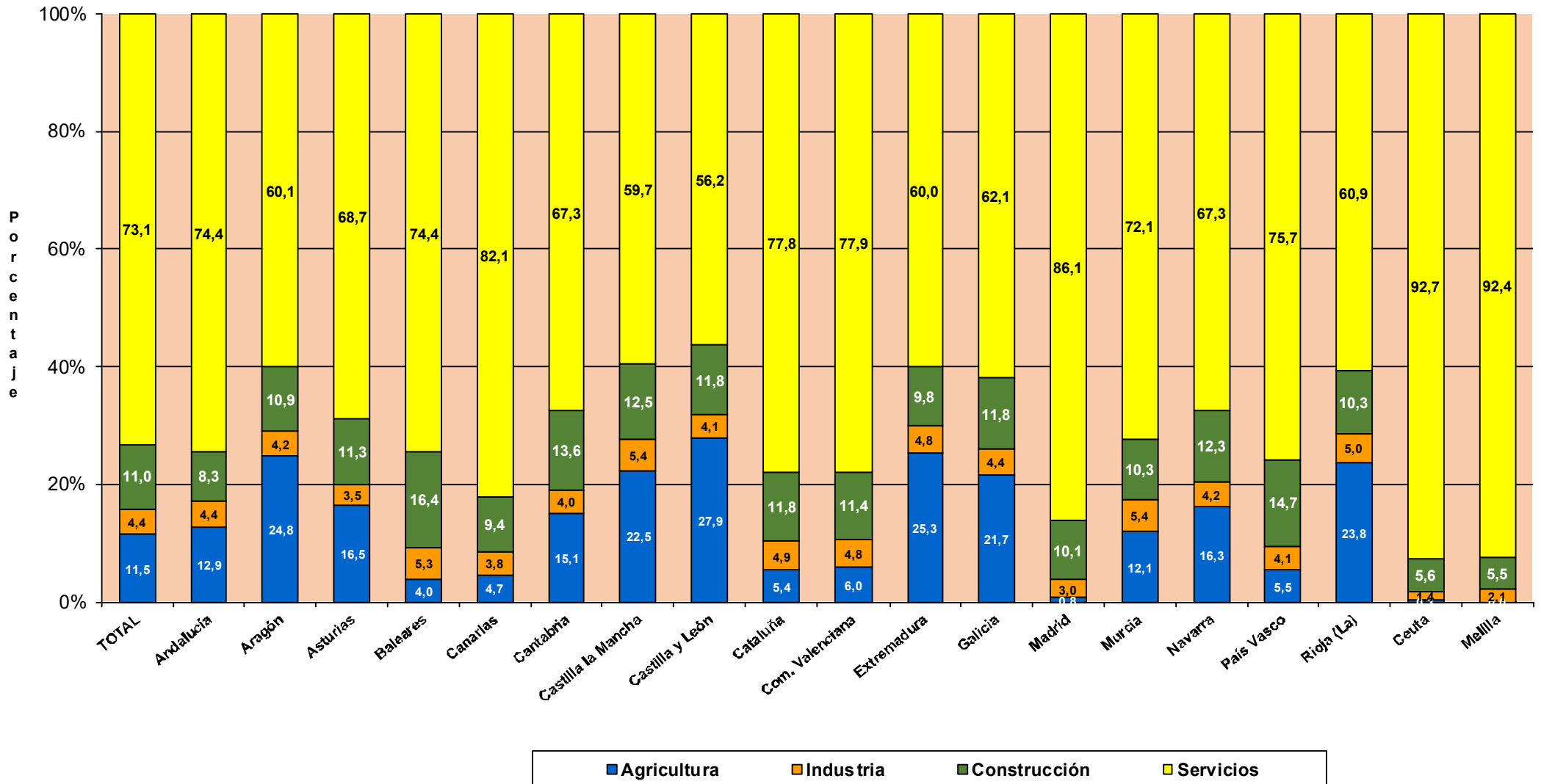

TRABAJADORES AUTÓNOMOS, PERSONAS FÍSICAS

Según Situación Profesional

TRABAJADORES AUTÓNOMOS, PERSONAS FÍSICAS, EN LA SEGURIDAD SOCIAL, SEGÚN SITUACIÓN PROFESIONAL, POR SEXO

30/09/2018

	Total	Sin asalariados	Con asalariados	Sin pluriactividad	Con pluriactividad
Total	1.991.601	1.550.271	441.330	1.876.935	114.666
VARONES	1.292.318	1.020.017	272.301	1.221.961	70.357
MUJERES	699.283	530.254	169.029	654.974	44.309

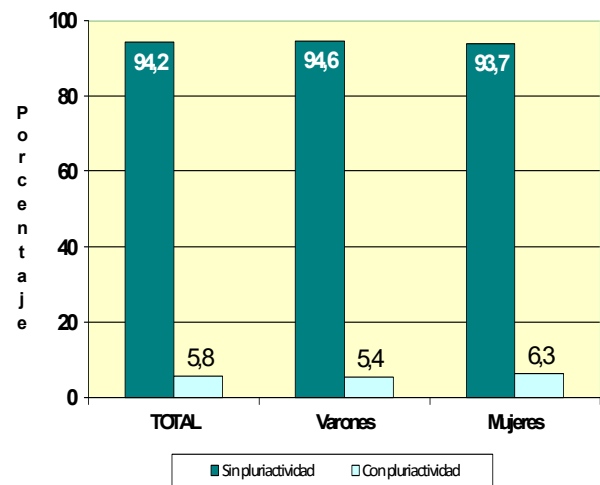
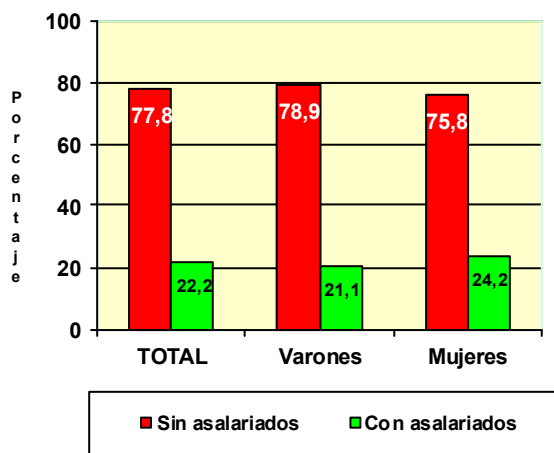

	Total	Sin asalariados	Con asalariados	Sin pluriactividad	Con pluriactividad
Total	1.991.601	1.550.271	441.330	1.876.935	114.666
MENOR DE 25 AÑOS	37.603	31.801	5.802	33.328	4.275
DE 25 A 39 AÑOS	507.689	399.175	108.514	463.282	44.407
DE 40 A 54 AÑOS	913.268	708.329	204.939	862.804	50.464
DE 55 AÑOS O MAS	533.041	410.966	122.075	517.521	15.520

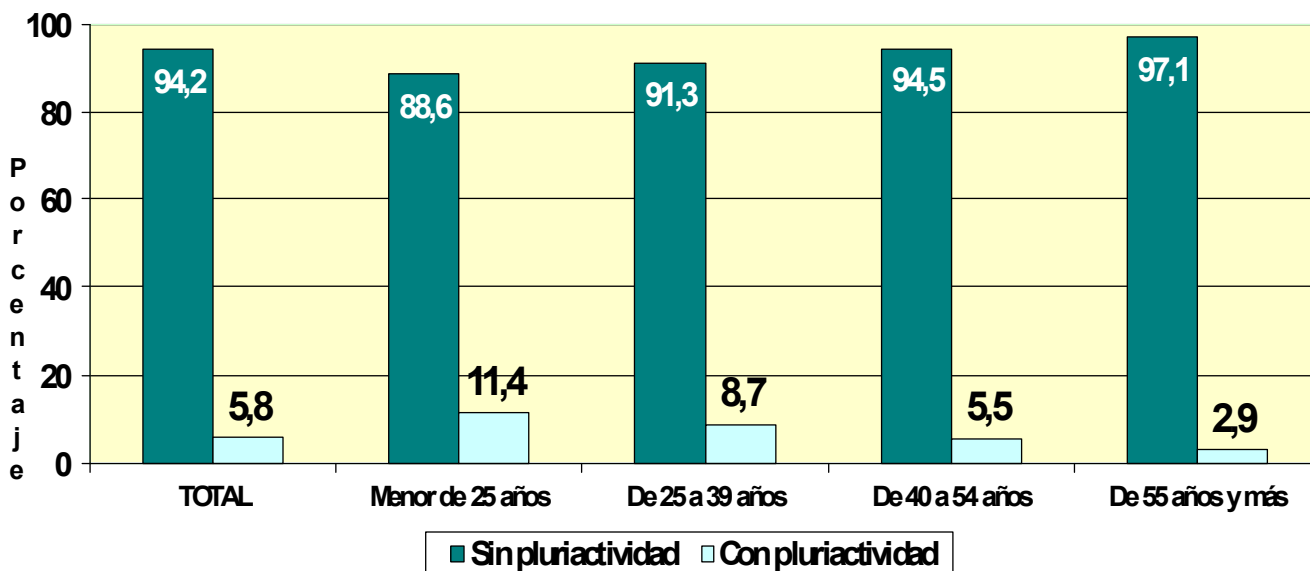
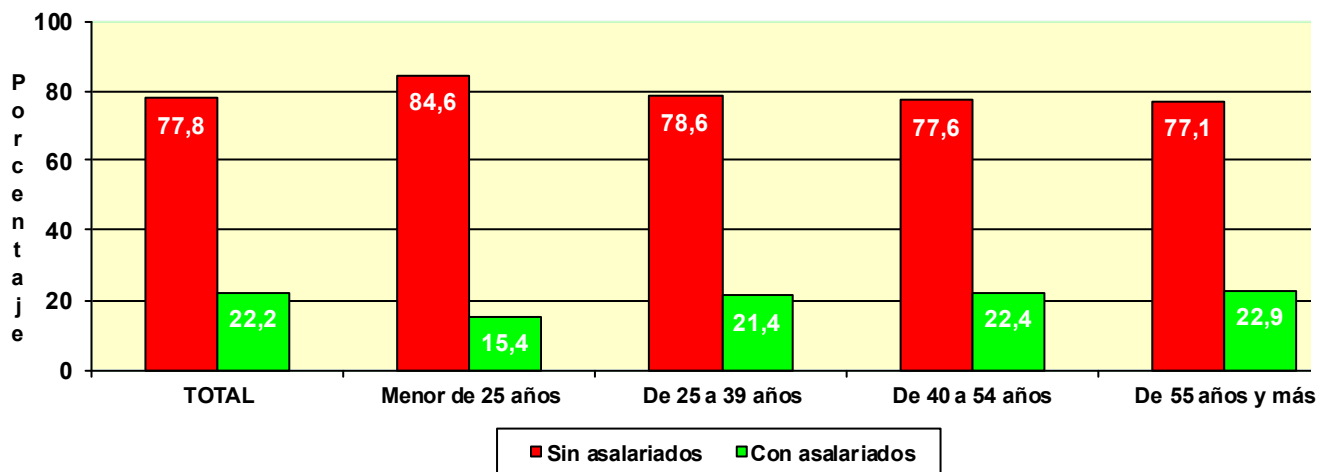

TRABAJADORES AUTÓNOMOS, PERSONAS FÍSICAS, EN LA SEGURIDAD SOCIAL, SEGÚN SITUACIÓN PROFESIONAL, POR NACIONALIDAD

30/09/2018

	Total	Sin asalariados	Con asalariados	Sin pluriactividad	Con pluriactividad
Total	1.991.601	1.550.271	441.330	1.876.935	114.666
ESPAÑA	1.783.727	1.387.242	396.485	1.679.431	104.296
EXTRANJERO	207.874	163.029	44.845	197.504	10.370

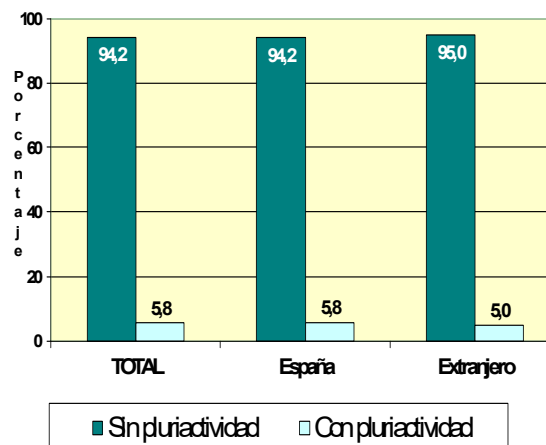
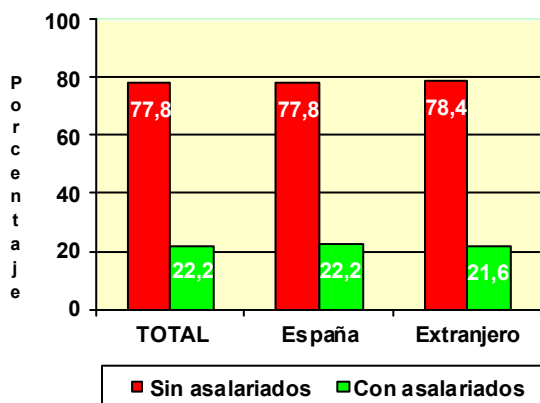

TRABAJADORES AUTÓNOMOS, PERSONAS FÍSICAS, EXTRANJEROS SEGÚN SITUACIÓN PROFESIONAL, POR CONTINENTE

	Total	Sin asalariados	Con asalariados	Sin pluriactividad	Con pluriactividad
Total	207.874	163.029	44.845	197.504	10.370
EUROPA UE	73.037	61.169	11.868	69.435	3.602
EUROPA RESTO	37.618	29.976	7.642	35.996	1.622
AFRICA	21.491	17.380	4.111	20.569	922
AMERICA CENTRAL	2.439	1.987	452	2.219	220
AMERICA DEL NORTE	2.565	2.265	300	2.360	205
AMERICA DEL SUR	30.575	25.070	5.505	27.983	2.592
ASIA	39.281	24.463	14.818	38.120	1.161
OCEANIA	420	348	72	394	26
DESCONOCIDO	448	371	77	428	20

Base mínima: 932,70 €

	Total	Sin asalariados	Con asalariados	Sin pluriactividad	Con pluriactividad
Total	1.991.601	1.550.271	441.330	1.876.935	114.666
BASE MÍNIMA	1.710.374	1.357.662	352.712	1.602.593	107.781
ENTRE B.MÍNIMA Y 1,5 B.MÍNIMA	122.754	85.332	37.422	118.662	4.092
ENTRE 1,5 B.MÍNIMA Y 2 B. MÍNIMA	62.984	43.814	19.170	61.907	1.077
ENTRE 2 B.MÍNIMA Y 3 B. MÍNIMA	81.123	54.287	26.836	79.766	1.357
MÁS DE 3 VECES B. MÍNIMA	14.366	9.176	5.190	14.007	359

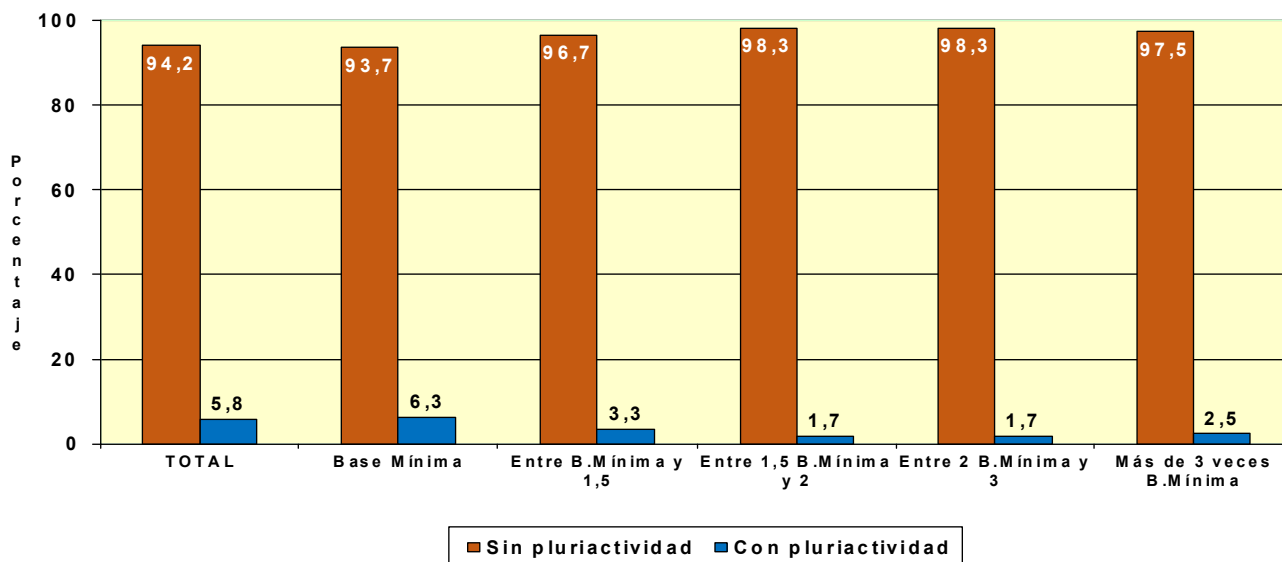
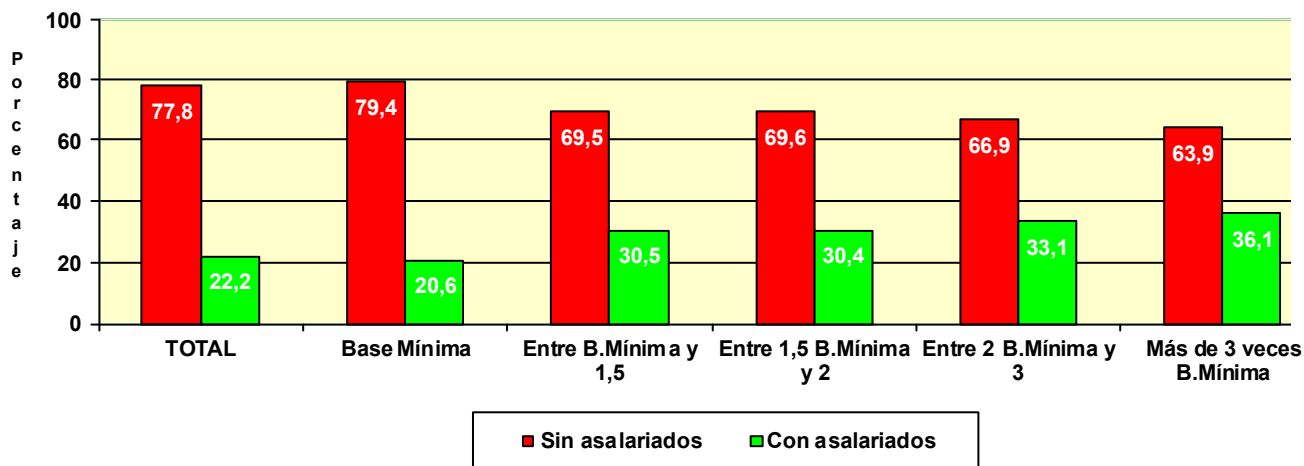

**TRABAJADORES AUTÓNOMOS, PERSONAS FÍSICAS, EN LA SEGURIDAD SOCIAL,
SEGÚN SITUACIÓN PROFESIONAL, POR ANTIGÜEDAD**

30/09/2018

	Total	Sin asalariables	Con asalariables	Sin pluriactividad	Con pluriactividad
Total	1.991.601	1.550.271	441.330	1.876.935	114.666
Menos de 6 meses	175.073	155.635	19.438	155.522	19.551
De 6 a 11 meses	147.003	126.534	20.469	131.835	15.168
De 1 a 3 años	341.508	280.960	60.548	314.929	26.579
De 3 a 5 años	240.511	188.810	51.701	225.437	15.074
5 años y más	1.087.506	798.332	289.174	1.049.212	38.294

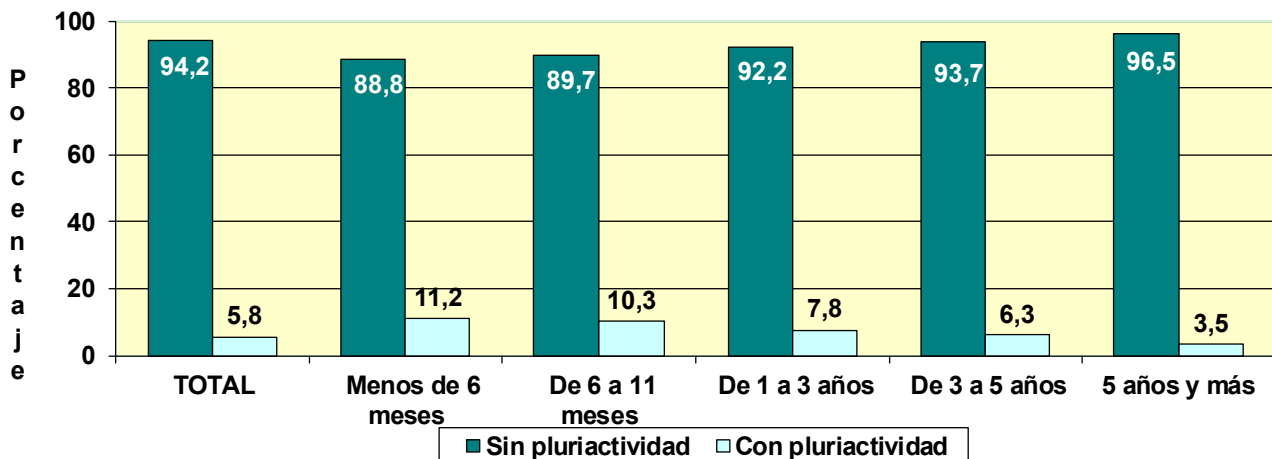
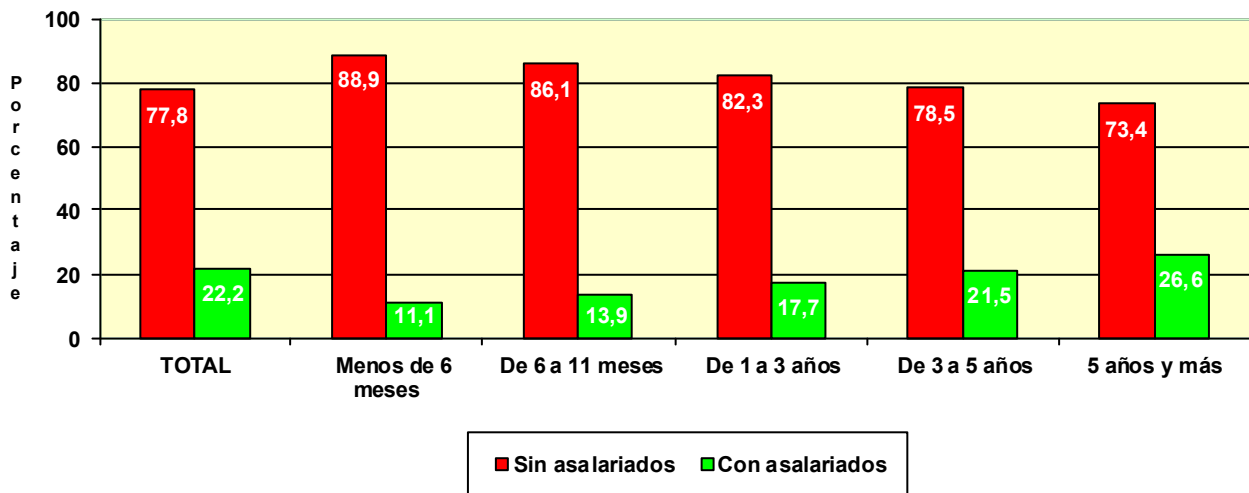

TRABAJADORES AUTÓNOMOS, PERSONAS FÍSICAS, EN LA SEGURIDAD SOCIAL, SEGUN SITUACIÓN PROFESIONAL, POR COMUNIDAD AUTÓNOMA Y PROVINCIA
30/09/2018
Com. Autónoma/Provincia

	Total	Sin asalariados	Con asalariados	Sin pluriactividad	Con pluriactividad
Total	1.991.601	1.550.271	441.330	1.876.935	114.666
ANDALUCIA	353.189	260.785	92.404	338.205	14.984
Almería	41.020	28.099	12.921	39.388	1.632
Cádiz	41.381	28.442	12.939	39.676	1.705
Córdoba	33.219	25.696	7.523	31.892	1.327
Granada	43.417	32.831	10.586	41.764	1.653
Huelva	18.574	13.799	4.775	17.731	843
Jaén	28.261	21.126	7.135	27.184	1.077
Málaga	76.145	56.938	19.207	72.769	3.376
Sevilla	71.172	53.854	17.318	67.801	3.371
ARAGON	62.239	50.399	11.840	57.563	4.676
Huesca	15.073	12.406	2.667	13.832	1.241
Teruel	9.381	7.735	1.646	8.710	671
Zaragoza	37.785	30.258	7.527	35.021	2.764
ASTURIAS	47.427	37.400	10.027	45.015	2.412
Asturias	47.427	37.400	10.027	45.015	2.412
BALEARES	56.250	42.191	14.059	52.912	3.338
Baleares	56.250	42.191	14.059	52.912	3.338
CANARIAS	84.242	60.785	23.457	78.863	5.379
Las Palmas	44.357	32.322	12.035	41.490	2.867
S.C.Tenerife	39.885	28.463	11.422	37.373	2.512
CANTABRIA	27.084	20.968	6.116	25.711	1.373
Cantabria	27.084	20.968	6.116	25.711	1.373
CASTILLA LA MANCHA	92.502	71.789	20.713	87.743	4.759
Albacete	16.823	12.881	3.942	15.943	880
Ciudad Real	23.660	17.634	6.026	22.640	1.020
Cuenca	13.113	10.451	2.662	12.418	695
Guadalajara	9.606	7.765	1.841	8.921	685
Toledo	29.300	23.058	6.242	27.821	1.479
CASTILLA Y LEON	124.203	101.146	23.057	116.866	7.337
Ávila	9.815	8.041	1.774	9.298	517
Burgos	17.404	13.840	3.564	16.190	1.214
León	22.938	19.018	3.920	21.793	1.145
Palencia	8.733	7.241	1.492	8.259	474
Salamanca	17.721	14.439	3.282	16.690	1.031
Segovia	9.324	7.552	1.772	8.628	696
Soria	5.183	4.260	923	4.723	460
Valladolid	21.198	16.884	4.314	19.909	1.289
Zamora	11.887	9.871	2.016	11.376	511
CATALUÑA	325.596	261.191	64.405	304.306	21.290
Barcelona	233.610	189.830	43.780	217.977	15.633
Gerona	36.859	28.494	8.365	34.821	2.038
Lérida	22.368	17.806	4.562	20.835	1.533
Tarragona	32.759	25.061	7.698	30.673	2.086
COM. VALENCIANA	195.345	149.679	45.666	185.363	9.982
Alicante	77.237	58.098	19.139	73.934	3.303
Castellón	22.911	17.303	5.608	21.653	1.258
Valencia	95.197	74.278	20.919	89.776	5.421
EXTREMADURA	55.984	42.686	13.298	53.619	2.365
Badajoz	34.352	25.860	8.492	32.864	1.488
Cáceres	21.632	16.826	4.806	20.755	877
GALICIA	139.058	109.152	29.906	131.791	7.267
La Coruña	56.759	44.353	12.406	53.943	2.816
Lugo	22.469	18.118	4.351	21.088	1.381
Orense	15.633	12.185	3.448	14.768	865
Pontevedra	44.197	34.496	9.701	41.992	2.205
MADRID	238.918	192.914	46.004	219.950	18.968
Madrid	238.918	192.914	46.004	219.950	18.968
MURCIA	59.001	45.022	13.979	56.055	2.946
Murcia	59.001	45.022	13.979	56.055	2.946
NAVARRA	26.544	21.996	4.548	24.688	1.856
Navarra	26.544	21.996	4.548	24.688	1.856
PAIS VASCO	81.885	65.709	16.176	77.699	4.186
Álava	11.131	8.830	2.301	10.387	744
Guipúzcoa	27.483	22.021	5.462	26.027	1.456
Vizcaya	43.271	34.858	8.413	41.285	1.986
RIOJA (LA)	16.205	12.276	3.929	15.332	873
Rioja (La)	16.205	12.276	3.929	15.332	873
CEUTA	2.366	1.634	732	2.165	201
Ceuta	2.366	1.634	732	2.165	201
MELILLA	3.563	2.549	1.014	3.089	474
Melilla	3.563	2.549	1.014	3.089	474

TRABAJADORES AUTÓNOMOS, PERSONAS FÍSICAS, EN LA SEGURIDAD SOCIAL, SEGÚN SITUACIÓN PROFESIONAL, POR COMUNIDAD AUTÓNOMA

30/09/2018

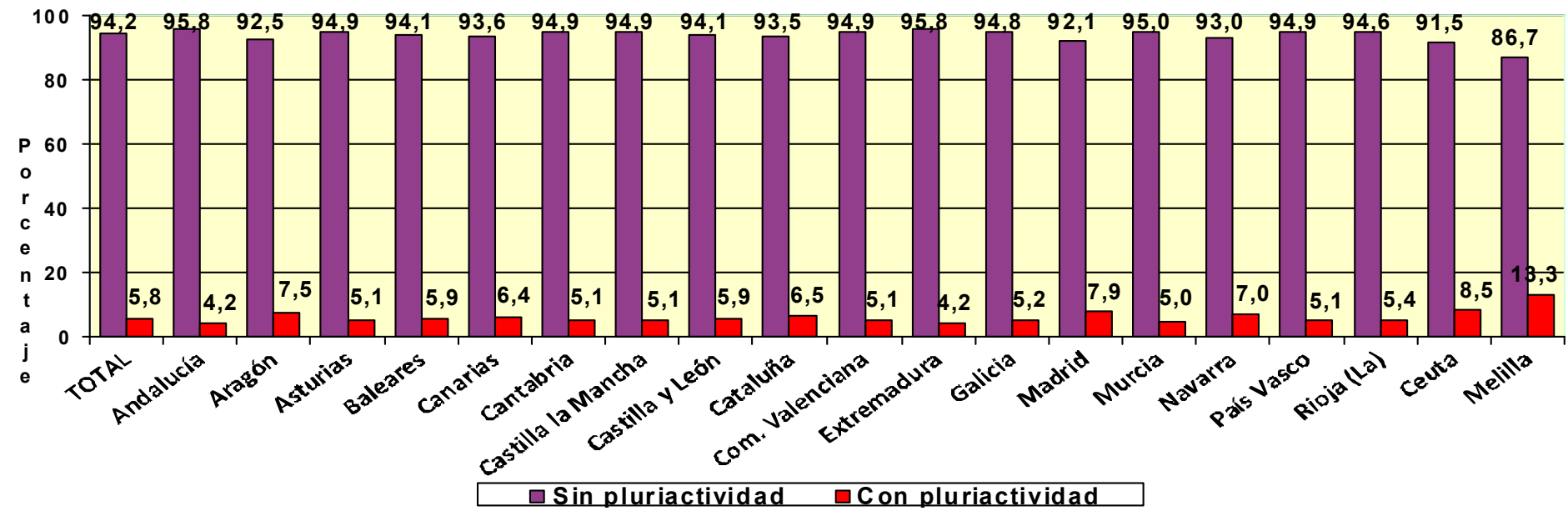
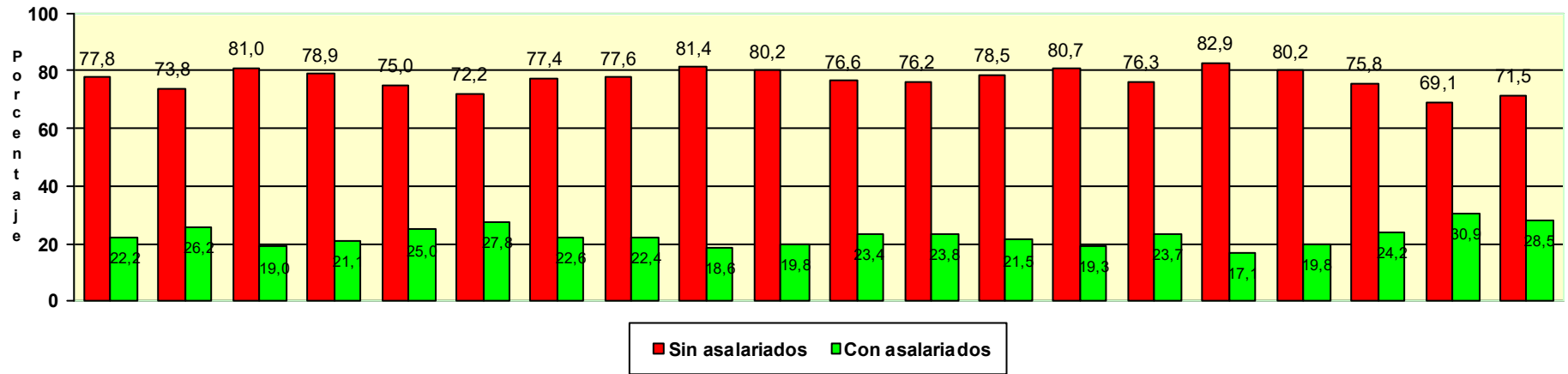

Actividades económicas (CNAE-2009)

<u>SECTORES</u>	Total	Sin asalariados A	Con asalariados B	Sin pluriactividad C	Con pluriactividad D
Total	1.991.601	1.550.271	441.330	1.876.935	114.666
1.-AGRICULTURA	229.986	190.426	39.560	216.368	13.618
2.-INDUSTRIA	87.308	69.063	18.245	83.902	3.406
3.-CONSTRUCCION	218.645	183.329	35.316	211.801	6.844
4.-SERVICIOS	1.455.662	1.107.453	348.209	1.364.864	90.798

SECCIONES

	Total	A	B	C	D
Total	1.991.601	1.550.271	441.330	1.876.935	114.666
A AGRICULTURA, GANADERÍA, SILVICULTURA Y PESCA	229.986	190.426	39.560	216.368	13.618
B INDUSTRIAS EXTRACTIVAS	473	414	59	448	25
C INDUSTRIA MANUFACTURERA	85.573	67.657	17.916	82.277	3.296
D SUMIN. ENERGÍA ELÉCTRICA, GAS, VAPOR Y AIRE ACONDIC.	415	358	57	375	40
E SUMIN. AGUA, ACT. SANEAM., GEST. RESIDUOS Y DESCONTAMINACIÓN	847	634	213	802	45
F CONSTRUCCIÓN	218.645	183.329	35.316	211.801	6.844
G COMERCIO P/ MAYOR Y P/ MENOR; REPARACIÓN DE VEHÍCULOS	450.350	335.900	114.450	432.778	17.572
H TRANSPORTE Y ALMACENAMIENTO	143.283	116.003	27.280	136.193	7.090
I HOSTELERÍA	179.137	91.973	87.164	171.964	7.173
J INFORMACIÓN Y COMUNICACIONES	37.907	35.580	2.327	33.969	3.938
K ACTIVIDADES FINANCIERAS Y DE SEGUROS	42.140	37.335	4.805	39.026	3.114
L ACTIVIDADES INMOBILIARIAS	21.659	18.035	3.624	20.432	1.227
M ACTIVIDADES PROFESIONALES, CIENTÍFICAS Y TÉCNICAS	171.815	151.470	20.345	155.765	16.050
N ACTIVIDADES ADMINISTRATIVAS Y SERVICIOS AUXILIARES	78.672	66.127	12.545	72.473	6.199
O ADMINISTRACIÓN PÚBLICA Y DEFENSA; SEG. SOCIAL OBLIGATORIA	587	516	71	516	71
P EDUCACIÓN	56.161	44.965	11.196	49.877	6.284
Q ACTIVIDADES SANITARIAS Y DE SERVICIOS SOCIALES	74.322	56.827	17.495	62.508	11.814
R ACTIVIDADES ARTÍSTICAS, RECREATIVAS Y DE ENTRETENIMIENTO	48.932	41.706	7.226	43.508	5.424
S OTROS SERVICIOS	150.233	110.639	39.594	145.429	4.804
T ACT. DE LOS HOGARES COMO EMPLEADORES Y COMO PRODUCTORES	296	229	67	276	20
U ACT. DE ORGANIZACIONES Y ORGANISMOS EXTRATERRITORIALES	168	148	20	150	18

DIVISIÓN DE ACTIVIDAD (CNAE-2009)

	Total	A	B	C	D
Total	1.991.601	1.550.271	441.330	1.876.935	114.666
A 01 AGRICULTURA, GANADERÍA, CAZA Y SERVICIOS RELACIONADOS	214.928	178.455	36.473	202.089	12.839
A 02 SILVICULTURA Y EXPLOTACIÓN FORESTAL	3.601	2.883	718	3.338	263
A 03 PESCA Y ACUICULTURA	11.457	9.088	2.369	10.941	516
B 05 EXTRACCIÓN DE ANTRACITA, HULLA Y LIGNITO	42	38	4	42	0
B 06 EXTRACCIÓN DE CRUDO DE PETRÓLEO Y GAS NATURAL	4	4	0	4	0
B 07 EXTRACCIÓN DE MINERALES METÁLICOS	13	11	2	13	0
B 08 OTRAS INDUSTRIAS EXTRACTIVAS	362	316	46	343	19
B 09 ACTIVIDADES DE APOYO A LAS INDUSTRIAS EXTRACTIVAS	52	45	7	46	6
C 10 INDUSTRIA DE LA ALIMENTACIÓN	11.501	6.995	4.506	11.207	294
C 11 FABRICACIÓN DE BEBIDAS	888	715	173	780	108
C 12 INDUSTRIA DEL TABACO	15	5	10	15	0
C 13 INDUSTRIA TEXTIL	2.913	2.337	576	2.766	147
C 14 CONFECCIÓN DE PRENDAS DE VESTIR	7.134	5.843	1.291	6.780	354
C 15 INDUSTRIA DEL CUERO Y DEL CALZADO	1.900	1.502	398	1.844	56
C 16 INDUSTRIA DE LA MADERA Y DEL CORCHO, CESTERÍA Y ESPARTERÍA	6.895	5.723	1.172	6.749	146
C 17 INDUSTRIA DEL PAPEL	337	281	56	323	14
C 18 ARTES GRÁFICAS Y REPRODUCCIÓN DE SOPORTES GRABADOS	7.501	6.446	1.055	7.047	454
C 19 COQUERÍAS Y REFINO DE PETRÓLEO	11	9	2	11	0
C 20 INDUSTRIA QUÍMICA	763	608	155	721	42
C 21 FABRICACIÓN DE PRODUCTOS FARMACÉUTICOS	31	15	16	30	1
C 22 FABRICACIÓN DE PRODUCTOS DE CAUCHO Y PLÁSTICOS	818	650	168	776	42
C 23 FABRICACIÓN DE OTROS PRODUCTOS MINERALES NO METÁLICOS	3.081	2.460	621	3.004	77
C 24 METALURGIA; FABRIC. PROD. DE HIERRO, ACERO Y FERROALEACIONES	1.909	1.552	357	1.885	24
C 25 FABRICACIÓN DE PROD. METÁLICOS, EXCEPTO MAQUINARIA Y EQUIPO	12.558	9.450	3.108	12.181	377
C 26 FABRICACIÓN DE PROD. INFORMÁTICOS, ELECTRÓNICOS Y ÓPTICOS	640	579	61	580	60
C 27 FABRICACIÓN DE MATERIAL Y EQUIPO ELÉCTRICO	383	336	47	355	28
C 28 FABRICACIÓN DE MAQUINARIA Y EQUIPO N.C.O.P.	2.571	2.159	412	2.478	93
C 29 FABRICACIÓN DE VEHÍCULOS DE MOTOR, REMOLQUES	313	241	72	299	14
C 30 FABRICACIÓN DE OTRO MATERIAL DE TRANSPORTE	467	387	80	443	24
C 31 FABRICACIÓN DE MUEBLES	6.133	4.936	1.197	6.022	111
C 32 OTRAS INDUSTRIAS MANUFACTURERAS	4.798	3.988	810	4.542	256
C 33 REPARACIÓN E INSTALACIÓN DE MAQUINARIA Y EQUIPO	12.013	10.440	1.573	11.439	574
D 35 SUMINISTRO DE ENERGÍA ELÉCTR., GAS, VAPOR Y AIRE ACONDICIONADO	415	358	57	375	40
E 36 CAPTACIÓN, DEPURACIÓN Y DISTRIBUCIÓN DE AGUA	130	110	20	117	13
E 37 RECOGIDA Y TRATAMIENTO DE AGUAS RESIDUALES	105	66	39	97	8
E 38 RECOGIDA, TRATAMIENTO Y ELIMINACIÓN DE RESIDUOS; VALORIZACIÓN	545	407	138	527	18
E 39 ACTIVIDADES DE DESCAM. Y OTROS SERV. DE GESTIÓN DE RESIDUOS	67	51	16	61	6
F 41 CONSTRUCCIÓN DE EDIFICIOS	59.565	48.329	11.236	57.799	1.766
F 42 INGENIERÍA CIVIL	3.538	2.769	769	3.445	93
F 43 ACTIVIDADES DE CONSTRUCCIÓN ESPECIALIZADA	155.542	132.231	23.311	150.557	4.985
G 45 VENTA Y REPARACIÓN DE VEHÍCULOS DE MOTOR Y MOTOCICLETAS	43.152	31.169	11.983	41.810	1.342
G 46 COMERCIO AL POR MAYOR E INTERMEDIARIOS DEL COMERCIO	84.436	74.699	9.737	79.407	5.029
G 47 COMERCIO AL POR MENOR	322.762	230.032	92.730	311.561	11.201
H 49 TRANSPORTE TERRESTRE Y POR TUBERÍA	133.066	107.078	25.988	127.444	5.622
H 50 TRANSPORTE MARÍTIMO Y POR VÍAS NAVEGABLES INTERIORES	533	424	109	500	33
H 51 TRANSPORTE AÉREO	321	312	9	311	10
H 52 ALMACENAMIENTO Y ACTIVIDADES ANEXAS AL TRANSPORTE	2.980	2.462	518	2.671	309
H 53 ACTIVIDADES POSTALES Y DE CORREOS	6.383	5.727	656	5.267	1.116
I 55 SERVICIOS DE ALOJAMIENTO	9.379	6.698	2.681	8.652	727
I 56 SERVICIOS DE COMIDAS Y BEBIDAS	169.758	85.275	84.483	163.312	6.446
J 58 EDICIÓN	4.056	3.788	268	3.712	344
J 59 ACTIV. CINEMATOGRAF., VIDEO Y PROGR. DE TV, SONIDO Y ED. MUSICAL	5.827	5.559	268	4.990	837
J 60 ACTIVIDADES DE PROGRAMACIÓN Y EMISIÓN DE RADIO Y TELEVISIÓN	619	570	49	523	96
J 61 TELECOMUNICACIONES	3.270	2.700	570	2.957	313
J 62 PROGRAMACIÓN, CONSULTORÍA Y ACTIV. RELAC. CON LA INFORMÁTICA	18.707	17.955	752	16.884	1.823
J 63 SERVICIOS DE INFORMACIÓN	5.428	5.008	420	4.903	525
K 64 SERVICIOS FINANCIEROS, EXCEPTO SEGUROS Y FONDOS DE PENSIONES	1.313	1.138	175	1.205	108
K 65 SEGUROS, REASEGUROS Y FONDOS DE PENSIONES,	2.027	1.674	353	1.900	127
K 66 ACTIVIDADES AUXIL.A LOS SERVICIOS FINANCIEROS Y A LOS SEGUROS	38.800	34.523	4.277	35.921	2.879
L 68 ACTIVIDADES INMOBILIARIAS	21.659	18.035	3.624	20.432	1.227
M 69 ACTIVIDADES JURÍDICAS Y DE CONTABILIDAD	43.086	33.174	9.912	39.894	3.192
M 70 ACTIV. DE LAS SEDES CENTRALES; CONSULTORÍA DE GESTIÓN EMPRESARIAL	14.257	12.641	1.616	12.775	1.482
M 71 SERVICIOS TÉCNICOS DE ARQUITECTURA E INGENIERÍA	34.630	32.545	2.085	30.981	3.649
M 72 INVESTIGACIÓN Y DESARROLLO	9.300	8.605	695	7.711	1.589
M 73 PUBLICIDAD Y ESTUDIOS DE MERCADO	16.405	15.232	1.173	14.982	1.423
M 74 OTRAS ACTIVIDADES PROFESIONALES, CIENTÍFICAS Y TÉCNICAS	47.489	44.663	2.826	43.179	4.310
M 75 ACTIVIDADES VETERINARIAS	6.648	4.610	2.038	6.243	405
N 77 ACTIVIDADES DE ALQUILER	10.415	8.565	1.850	9.702	713
N 78 ACTIVIDADES RELACIONADAS CON EL EMPLEO	1.090	928	162	999	91
N 79 ACTIVIDADES DE AGENCIAS DE VIAJES	10.250	9.298	952	9.476	774
N 80 ACTIVIDADES DE SEGURIDAD E INVESTIGACIÓN	1.269	1.136	133	1.138	131
N 81 SERVICIOS A EDIFICIOS Y ACTIVIDADES DE JARDINERÍA	31.327	23.843	7.484	29.253	2.074
N 82 ACTIVIDADES ADMINISTRATIVAS DE OFICINA Y OTRAS AUX. A EMPRESAS	24.321	22.357	1.964	21.905	2.416
O 84 ADMINISTRACIÓN PÚBLICA Y DEFENSA; SEGURIDAD SOCIAL OBLIGATORIA	587	516	71	516	71
P 85 EDUCACIÓN	56.161	44.965	11.196	49.877	6.284
Q 86 ACTIVIDADES SANITARIAS	71.741	55.217	16.524	60.165	11.576
Q 87 ASISTENCIA EN ESTABLECIMIENTOS RESIDENCIALES	440	278	162	392	48
Q 88 ACTIVIDADES DE SERVICIOS SOCIALES SIN ALOJAMIENTO	2.141	1.332	809	1.951	190
R 90 ACTIVIDADES DE CREACIÓN, ARTÍSTICAS Y ESPECTÁCULOS	26.918	25.144	1.774	23.532	3.386
R 91 ACTIVIDADES DE BIBLIOTECAS, ARCHIVOS, MUSEOS Y OTRAS CULTURALES	843	700	143	777	66
R 92 ACTIVIDADES DE JUEGOS DE AZAR Y APUESTAS	2.999	1.507	1.492	2.812	187
R 93 ACTIVIDADES DEPORTIVAS, RECREATIVAS Y DE ENTRETENIMIENTO	18.172	14.355	3.817	16.387	1.785
S 94 ACTIVIDADES ASOCIATIVAS	1.887	1.503	384	1.764	123
S 95 REPARACIÓN DE ORDENADORES, EFECTOS PERSONALES Y DE USO DOMÉSTICO	29.226	24.054	5.172	28.422	804
S 96 OTROS SERVICIOS PERSONALES	119.120	85.082	34.038	115.243	3.877
T 97 ACTIVIDADES DE LOS HOGARES COMO EMPLEADORES DE PERSONAL DOMÉSTICO	296	229	67	276	20
U 99 ACTIVIDADES DE ORGANIZACIONES Y ORGANISMOS EXTRATERRITORIALES	168	148	20	150	18

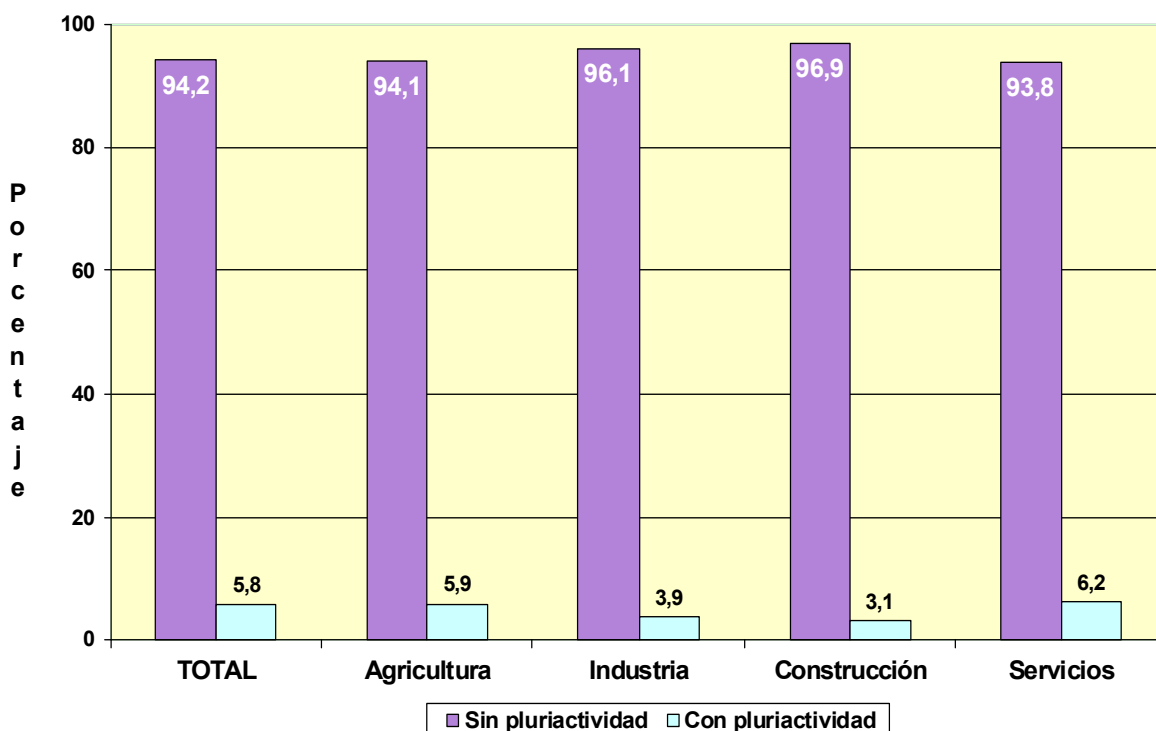
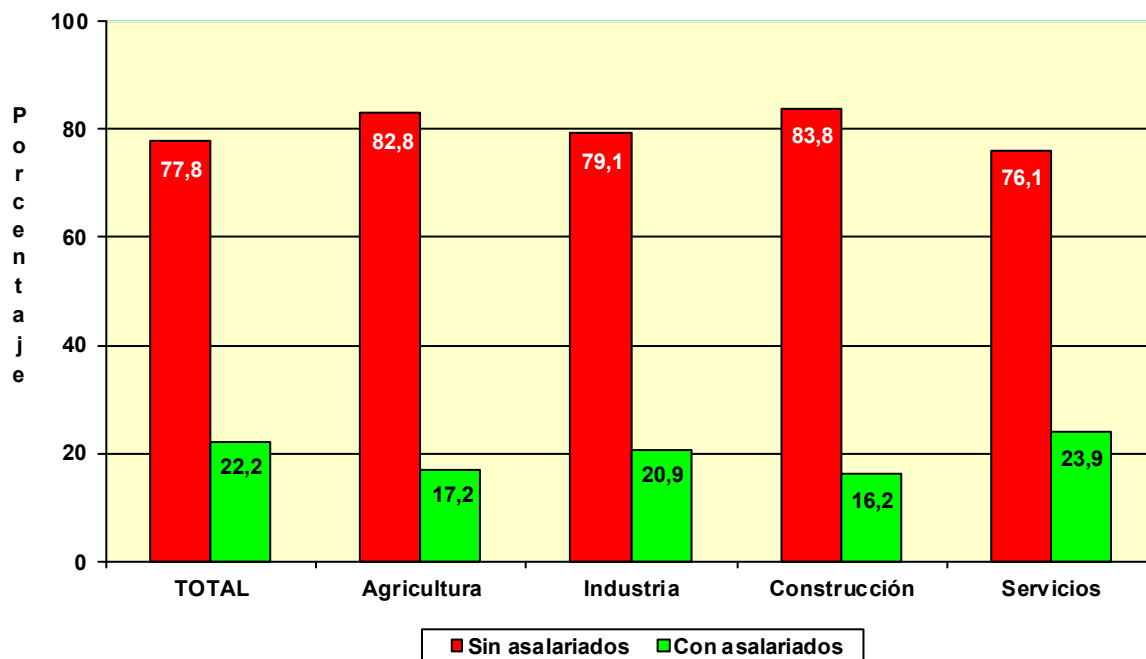

**COLABORADORES FAMILIARES
EN ALTA EN LA
SEGURIDAD SOCIAL**

POR EDAD

	<u>Total</u>	<u>Varones</u>	<u>Mujeres</u>
Total	197.495	88.188	109.307
MENOR DE 25 AÑOS	11.486	8.088	3.398
DE 25 A 39 AÑOS	55.803	32.503	23.300
DE 40 A 54 AÑOS	83.597	32.683	50.914
DE 55 AÑOS O MAS	46.609	14.914	31.695

POR NACIONALIDAD

	<u>Total</u>	<u>Varones</u>	<u>Mujeres</u>
Total	197.495	88.188	109.307
ESPAÑA	170.594	76.236	94.358
EXTRANJERO	26.901	11.952	14.949

EXTRANJEROS POR CONTINENTE

	<u>Total</u>	<u>Varones</u>	<u>Mujeres</u>
Total	26.901	11.952	14.949
EUROPA UE	3.589	1.521	2.068
EUROPA RESTO	2.463	935	1.528
AFRICA	878	471	407
AMERICA CENTRAL	199	75	124
AMERICA DEL NORTE	141	63	78
AMERICA DEL SUR	2.017	770	1.247
ASIA	17.523	8.086	9.437
OCEANIA	37	18	19
DESCONOCIDO	54	13	41

POR BASE DE COTIZACIÓN

Base mínima: 932,70 €

	<u>Total</u>	<u>Varones</u>	<u>Mujeres</u>
Total	197.495	88.188	109.307
BASE MÍNIMA	161.990	76.514	85.476
ENTRE B.MÍNIMA Y 1,5 B.MÍNIMA	23.970	6.545	17.425
ENTRE 1,5 B.MÍNIMA Y 2 B. MÍNIMA	5.119	2.435	2.684
ENTRE 2 B.MÍNIMA Y 3 B. MÍNIMA	5.615	2.326	3.289
MÁS DE 3 VECES B. MÍNIMA	801	368	433

NÚMERO DE COLABORADORES FAMILIARES EN LA SEGURIDAD SOCIAL, SEGÚN SEXO, POR COMUNIDAD AUTÓNOMA Y PROVINCIA

30/09/2018

<u>Com. Autónoma/Provincia</u>	<u>Total</u>	<u>Varones</u>	<u>Mujeres</u>
Total	197.495	88.188	109.307
ANDALUCIA	32.614	14.831	17.783
ALMERIA	3.848	1.593	2.255
CÁDIZ	4.217	1.855	2.362
CORDOBA	3.053	1.473	1.580
GRANADA	4.115	1.903	2.212
HUELVA	1.852	859	993
JAÉN	2.832	1.367	1.465
MÁLAGA	7.432	3.335	4.097
SEVILLA	5.265	2.446	2.819
ARAGON	6.431	2.768	3.663
HUESCA	1.120	455	665
TERUEL	845	390	455
ZARAGOZA	4.466	1.923	2.543
ASTURIAS	5.491	2.306	3.185
ASTURIAS	5.491	2.306	3.185
BALEARES	6.505	2.866	3.639
BALEARES	6.505	2.866	3.639
CANARIAS	6.963	3.133	3.830
LAS PALMAS	3.542	1.670	1.872
S.C. TENERIFE	3.421	1.463	1.958
CANTABRIA	2.878	1.193	1.685
CANTABRIA	2.878	1.193	1.685
CASTILLA LA MANCHA	9.652	4.769	4.883
ALBACETE	1.989	984	1.005
CIUDAD REAL	2.440	1.251	1.189
CUENCA	911	444	467
GUADALAJARA	895	398	497
TOLEDO	3.417	1.692	1.725
CASTILLA Y LEON	14.028	6.139	7.889
ÁVILA	986	443	543
BURGOS	1.810	750	1.060
LEÓN	3.114	1.319	1.795
PALENCIA	960	419	541
SALAMANCA	1.749	832	917
SEGOVIA	1.021	471	550
SORIA	469	187	282
VALLADOLID	2.537	1.080	1.457
ZAMORA	1.382	638	744
CATALUÑA	33.298	15.005	18.293
BARCELONA	22.990	10.512	12.478
GERONA	4.032	1.685	2.347
LERIDA	2.271	946	1.325
TARRAGONA	4.005	1.862	2.143
COM. VALENCIANA	21.706	9.582	12.124
ALICANTE	7.894	3.380	4.514
CASTELLÓN	2.602	1.134	1.468
VALENCIA	11.210	5.068	6.142
EXTREMADURA	5.337	2.467	2.870
BADAJOS	3.067	1.454	1.613
CÁCERES	2.270	1.013	1.257
GALICIA	17.699	7.527	10.172
LA CORUÑA	7.576	3.203	4.373
LUGO	3.186	1.214	1.972
ORENSE	1.983	901	1.082
PONTEVEDRA	4.954	2.209	2.745
MADRID	16.028	7.423	8.605
MADRID	16.028	7.423	8.605
MURCIA	5.933	2.562	3.371
MURCIA	5.933	2.562	3.371
NAVARRA	2.646	1.187	1.459
NAVARRA	2.646	1.187	1.459
PAIS VASCO	7.671	3.299	4.372
ÁLAVA	1.064	487	577
GUIPÚZCOA	2.781	1.153	1.628
VIZCAYA	3.826	1.659	2.167
RIOJA (LA)	1.850	755	1.095
RIOJA (LA)	1.850	755	1.095
CEUTA	382	183	199
CEUTA	382	183	199
MELILLA	383	193	190
MELILLA	383	193	190

Actividades Económicas (CNAE-2009)

SECTORES

	<u>Total</u>	<u>Varones</u>	<u>Mujeres</u>
Total	197.495	88.188	109.307
1.-AGRICULTURA	13.372	5.323	8.049
2.-INDUSTRIA	12.771	6.392	6.379
3.-CONSTRUCCION	11.009	7.115	3.894
4.-SERVICIOS	160.343	69.358	90.985

SECCIONES

	<u>Total</u>	<u>Varones</u>	<u>Mujeres</u>
Total	197.495	88.188	109.307
A AGRICULTURA, GANADERÍA, SILVICULTURA Y PESCA	13.372	5.323	8.049
B INDUSTRIAS EXTRACTIVAS	59	39	20
C INDUSTRIA MANUFACTURERA	12.568	6.280	6.288
D SUMIN. ENERGÍA ELÉCTRICA, GAS, VAPOR Y AIRE ACONDIC.	46	21	25
E SUMIN. AGUA, ACT. SANEAM., GEST. RESIDUOS Y DESCONTAMINACIÓN	98	52	46
F CONSTRUCCIÓN	11.009	7.115	3.894
G COMERCIO P/ MAYOR Y P/ MENOR; REPARACIÓN DE VEHÍCULOS	71.392	31.245	40.147
H TRANSPORTE Y ALMACENAMIENTO	11.321	7.993	3.328
I HOSTELERÍA	50.856	20.409	30.447
J INFORMACIÓN Y COMUNICACIONES	630	254	376
K ACTIVIDADES FINANCIERAS Y DE SEGUROS	1.461	507	954
L ACTIVIDADES INMOBILIARIAS	1.072	412	660
M ACTIVIDADES PROFESIONALES, CIENTÍFICAS Y TÉCNICAS	4.956	1.509	3.447
N ACTIVIDADES ADMINISTRATIVAS Y SERVICIOS AUXILIARES	3.424	1.587	1.837
O ADMINISTRACIÓN PÚBLICA Y DEFENSA; SEG. SOCIAL OBLIGATORIA	35	13	22
P EDUCACIÓN	2.148	841	1.307
Q ACTIVIDADES SANITARIAS Y DE SERVICIOS SOCIALES	3.981	1.001	2.980
R ACTIVIDADES ARTÍSTICAS, RECREATIVAS Y DE ENTRETENIMIENTO	2.191	929	1.262
S OTROS SERVICIOS	6.857	2.646	4.211
T ACT. DE LOS HOGARES COMO EMPLEADORES Y COMO PRODUCTORES	10	7	3
U ACT. DE ORGANIZACIONES Y ORGANISMOS EXTRATERRITORIALES	9	5	4

NÚMERO DE COLABORADORES FAMILIARES, SEGÚN SEXO, POR DIVISIÓN DE ACTIVIDAD

30/09/2018

DIVISIÓN DE ACTIVIDAD (CNAE-2009)

		Total	Varones	Mujeres
	Total	197.495	88.188	109.307
A	01 AGRICULTURA, GANADERÍA, CAZA Y SERVICIOS RELACIONADOS	12.414	4.828	7.586
A	02 SILVICULTURA Y EXPLOTACIÓN FORESTAL	150	107	43
A	03 PESCA Y ACUICULTURA	808	388	420
B	05 EXTRACCIÓN DE ANTRACITA, HULLA Y LIGNITO	2	2	0
B	06 EXTRACCIÓN DE CRUDO DE PETRÓLEO Y GAS NATURAL	0	0	0
B	07 EXTRACCIÓN DE MINERALES METÁLICOS	3	0	3
B	08 OTRAS INDUSTRIAS EXTRACTIVAS	53	37	16
B	09 ACTIVIDADES DE APOYO A LAS INDUSTRIAS EXTRACTIVAS	1	0	1
C	10 INDUSTRIA DE LA ALIMENTACIÓN	4.090	1.669	2.421
C	11 FABRICACIÓN DE BEBIDAS	227	123	104
C	12 INDUSTRIA DEL TABACO	0	0	0
C	13 INDUSTRIA TEXTIL	357	167	190
C	14 CONFECCIÓN DE PRENDAS DE VESTIR	521	226	295
C	15 INDUSTRIA DEL CUERO Y DEL CALZADO	238	103	135
C	16 INDUSTRIA DE LA MADERA Y DEL CORCHO, CESTERÍA Y ESPARTERÍA	873	595	278
C	17 INDUSTRIA DEL PAPEL	70	33	37
C	18 ARTES GRÁFICAS Y REPRODUCCIÓN DE SOPORTES GRABADOS	771	369	402
C	19 COQUERÍAS Y REFINO DE PETRÓLEO	1	0	1
C	20 INDUSTRIA QUÍMICA	150	75	75
C	21 FABRICACIÓN DE PRODUCTOS FARMACÉUTICOS	7	3	4
C	22 FABRICACIÓN DE PRODUCTOS DE CAUCHO Y PLÁSTICOS	172	80	92
C	23 FABRICACIÓN DE OTROS PRODUCTOS MINERALES NO METÁLICOS	548	324	224
C	24 METALURGIA; FABRIC. PROD. DE HIERRO, ACERO Y FERROALEACIONES	190	128	62
C	25 FABRICACIÓN DE PROD. METÁLICOS, EXCEPTO MAQUINARIA Y EQUIPO	1.921	1.128	793
C	26 FABRICACIÓN DE PROD. INFORMÁTICOS, ELECTRÓNICOS Y ÓPTICOS	46	24	22
C	27 FABRICACIÓN DE MATERIAL Y EQUIPO ELÉCTRICO	44	21	23
C	28 FABRICACIÓN DE MAQUINARIA Y EQUIPO N.C.O.P.	347	187	160
C	29 FABRICACIÓN DE VEHÍCULOS DE MOTOR, REMOLQUES	61	38	23
C	30 FABRICACIÓN DE OTRO MATERIAL DE TRANSPORTE	47	20	27
C	31 FABRICACIÓN DE MUEBLES	805	465	340
C	32 OTRAS INDUSTRIAS MANUFACTURERAS	374	158	216
C	33 REPARACIÓN E INSTALACIÓN DE MAQUINARIA Y EQUIPO	708	344	364
D	35 SUMINISTRO DE ENERGÍA ELÉCTR., GAS, VAPOR Y AIRE ACONDICIONADO	46	21	25
E	36 CAPTACIÓN, DEPURACIÓN Y DISTRIBUCIÓN DE AGUA	13	8	5
E	37 RECOGIDA Y TRATAMIENTO DE AGUAS RESIDUALES	15	8	7
E	38 RECOGIDA, TRATAMIENTO Y ELIMINACIÓN DE RESIDUOS; VALORIZACIÓN	66	34	32
E	39 ACTIVIDADES DE DESCONTAM. Y OTROS SERV. DE GESTIÓN DE RESIDUOS	4	2	2
F	41 CONSTRUCCIÓN DE EDIFICIOS	2.931	2.045	886
F	42 INGENIERÍA CIVIL	230	156	74
F	43 ACTIVIDADES DE CONSTRUCCIÓN ESPECIALIZADA	7.848	4.914	2.934
G	45 VENTA Y REPARACIÓN DE VEHÍCULOS DE MOTOR Y MOTOCICLETAS	6.479	3.633	2.846
G	46 COMERCIO AL POR MAYOR E INTERMEDIARIOS DEL COMERCIO	6.422	3.037	3.385
G	47 COMERCIO AL POR MENOR	58.491	24.575	33.916
H	49 TRANSPORTE TERRESTRE Y POR TUBERÍA	10.907	7.804	3.103
H	50 TRANSPORTE MARÍTIMO Y POR VÍAS NAVEGABLES INTERIORES	29	16	13
H	51 TRANSPORTE AÉREO	5	5	0
H	52 ALMACENAMIENTO Y ACTIVIDADES ANEXAS AL TRANSPORTE	247	105	142
H	53 ACTIVIDADES POSTALES Y DE CORREOS	133	63	70
I	55 SERVICIOS DE ALOJAMIENTO	1.651	678	973
I	56 SERVICIOS DE COMIDAS Y BEBIDAS	49.205	19.731	29.474
J	58 EDICIÓN	168	75	93
J	59 ACTIV. CINEMATOGRAF., VIDEO Y PROGR. DE TV, SONIDO Y ED. MUSICAL	71	27	44
J	60 ACTIVIDADES DE PROGRAMACIÓN Y EMISIÓN DE RADIO Y TELEVISIÓN	6	1	5
J	61 TELECOMUNICACIONES	126	71	55
J	62 PROGRAMACIÓN, CONSULTORÍA Y ACTIV. RELAC. CON LA INFORMÁTICA	173	43	130
J	63 SERVICIOS DE INFORMACIÓN	86	37	49
K	64 SERVICIOS FINANCIEROS, EXCEPTO SEGUROS Y FONDOS DE PENSIONES	33	11	22
K	65 SEGUROS, REASEGUROS Y FONDOS DE PENSIONES,	173	75	98
K	66 ACTIVIDADES AUXIL. A LOS SERVICIOS FINANCIEROS Y A LOS SEGUROS	1.255	421	834
L	68 ACTIVIDADES INMOBILIARIAS	1.072	412	660
M	69 ACTIVIDADES JURÍDICAS Y DE CONTABILIDAD	2.432	679	1.753
M	70 ACTIV. DE LAS SEDES CENTRALES; CONSULTORÍA DE GESTIÓN EMPRESARIAL	389	141	248
M	71 SERVICIOS TÉCNICOS DE ARQUITECTURA E INGENIERÍA	648	153	495
M	72 INVESTIGACIÓN Y DESARROLLO	52	19	33
M	73 PUBLICIDAD Y ESTUDIOS DE MERCADO	218	92	126
M	74 OTRAS ACTIVIDADES PROFESIONALES, CIENTÍFICAS Y TÉCNICAS	867	311	556
M	75 ACTIVIDADES VETERINARIAS	350	114	236
N	77 ACTIVIDADES DE ALQUILER	710	359	351
N	78 ACTIVIDADES RELACIONADAS CON EL EMPLEO	29	15	14
N	79 ACTIVIDADES DE AGENCIAS DE VIAJES	260	109	151
N	80 ACTIVIDADES DE SEGURIDAD E INVESTIGACIÓN	35	21	14
N	81 SERVICIOS A EDIFICIOS Y ACTIVIDADES DE JARDINERÍA	1.926	913	1.013
N	82 ACTIVIDADES ADMINISTRATIVAS DE OFICINA Y OTRAS AUX. A EMPRESAS	464	170	294
O	84 ADMINISTRACIÓN PÚBLICA Y DEFENSA; SEGURIDAD SOCIAL OBLIGATORIA	35	13	22
P	85 EDUCACIÓN	2.148	841	1.307
Q	86 ACTIVIDADES SANITARIAS	3.810	933	2.877
Q	87 ASISTENCIA EN ESTABLECIMIENTOS RESIDENCIALES	78	32	46
Q	88 ACTIVIDADES DE SERVICIOS SOCIALES SIN ALOJAMIENTO	93	36	57
R	90 ACTIVIDADES DE CREACIÓN, ARTÍSTICAS Y ESPECTÁCULOS	276	109	167
R	91 ACTIVIDADES DE BIBLIOTECAS, ARCHIVOS, MUSEOS Y OTRAS CULTURALES	33	16	17
R	92 ACTIVIDADES DE JUEGOS DE AZAR Y APUESTAS	868	385	483
R	93 ACTIVIDADES DEPORTIVAS, RECREATIVAS Y DE ENTRETENIMIENTO	1.014	419	595
S	94 ACTIVIDADES ASOCIATIVAS	41	13	28
S	95 REPARACIÓN DE ORDENADORES, EFECTOS PERSONALES Y DE USO DOMÉSTICO	2.253	1.045	1.208
S	96 OTROS SERVICIOS PERSONALES	4.563	1.588	2.975
T	97 ACTIVIDADES DE LOS HOGARES COMO EMPLEADORES DE PERSONAL DOMÉSTICO	10	7	3
T	98 ACTIV. DE HOGARES COMO PRODUCT. DE BIENES Y SERVICIOS PARA USO PROPIO	0	0	0
U	99 ACTIVIDADES DE ORGANIZACIONES Y ORGANISMOS EXTRATERRITORIALES	9	5	4

FUENTES Y METODOLOGÍA

CAMBIOS A PARTIR DE 01-01-2008

A partir del 1 de enero de 2008 el régimen especial agrario por cuenta propia ha sido integrado en el RETA, y por tanto desaparece. En consecuencia con esta misma fecha

- Desaparece la base de cotización Reducida
- La antigüedad de autónomos procedente del régimen especial agrario será la de su incorporación al RETA

FUENTES

La información suministrada procede de los ficheros de afiliados a los distintos regímenes por cuenta propia de la Seguridad Social: Régimen Especial de Trabajadores Autónomos (RETA) y Mar, seleccionando aquellos afiliados que se encuentran en situación de alta en el último día del mes de la explotación.

A partir de la información contenida en los citados ficheros, la Dirección General del Trabajo Autónomo, de la Economía Social y de la Responsabilidad Social de las Empresas, del Ministerio de Empleo y Seguridad Social, realiza un proceso de cruce de las variables disponibles, elaborando los cuadros y gráficos que aquí se presentan.

METODOLOGÍA

En los mencionados ficheros por cuenta propia de la Seguridad Social aparecen trabajadores en alta de los cuales no se puede decir que sean autónomos propiamente dichos (autónomos personas físicas), pero que por disposiciones legales deben o pueden estar afiliados a dichos regímenes. Del tamaño de estos colectivos se informa en el primer cuadro.

En un segundo cuadro se proporciona información del total de afiliados al RETA según unos tramos de edad especiales, y por las variables sexo y base de cotización.

La información básica corresponde al colectivo definido como autónomos propiamente dichos (autónomos personas físicas), que son aquellos trabajadores afiliados a alguno de los regímenes por cuenta propia de la Seguridad Social y que no están integrados en sociedades mercantiles, cooperativas ni en otras entidades societarias. También se excluyen los que figuran como colaboradores familiares y los que están registrados formando parte de algún colectivo especial de trabajadores.

VARIABLES DE EXPLOTACIÓN:

- **Régimen:** Por cuenta propia al que está afiliado el trabajador: RETA o Mar
- **Sexo:** Varón o mujer.
- **Edad:** Agrupado en cuatro tramos: Menores de 25 años, de 25 a 39, de 40 a 54 y de 55 años o más. Algunos cuadros incluyen tramos especiales, como los colectivos de jóvenes, que permiten un análisis vinculado a medidas de fomento del empleo autónomo, o los mayores de 50 años que es la edad en la que generalmente se inicia el período de cálculo de la pensión de jubilación.
- **Nacionalidad:** Hay una primera distribución entre trabajadores españoles (que incluye los de doble nacionalidad) y los extranjeros. Estos últimos se subdividen a su vez continentes, diferenciando, en el caso de los europeos, entre los pertenecientes a países de la Unión Europea y del resto, y, en el caso de América, sus tres diferentes zonas geográficas.
- **Base de Cotización:** Se han establecido cinco tramos:
 - Mínima (varía cada año), existiendo una cantidad de carácter general y otra para los mayores de 50 años (a partir de 2007 aplicable solo para los que tengan una antigüedad inferior a 5 años). Incluye a los autónomos de venta ambulante y que cotizan por una base reducida.
 - Otros cuatro tramos que representan diversas elevaciones sobre la base mínima de cada año.
- **Antigüedad del trabajador:** En el régimen por cuenta propia en el que está dado de alta. Los tramos empleados son:
 - Menos de 6 meses.
 - De 6 meses cumplidos y menos de 1 año.
 - Un año cumplido y menos de 3 años.
 - 3 años cumplidos y menos de 5 años.
 - 5 años cumplidos o más.
- **Comunidad Autónoma y Provincia:** En la que se ha registrado el trabajador Autónomo
- **Sector y Rama de Actividad:** A partir del año 2009 se utiliza la CNAE 2009, agrupado en los cuatro sectores, secciones de actividad (letra) o la más extensa de la división, en función de los dos primeros dígitos de la mencionada CNAE 2009.
- **Situación Profesional:** Distinguiendo si el autónomo tiene asalariados a su cargo o no, o si tiene pluriactividad (estar de alta, además de en el régimen correspondiente por cuenta propia, en algún otro régimen por cuenta ajena de la Seguridad Social) o no.

Estas mismas variables se emplean en la descripción de los colaboradores familiares