



SUBSECRETARÍA DE EMPLEO Y SEGURIDAD SOCIAL

SECRETARÍA GENERAL TÉCNICA

SUBDIRECCIÓN GENERAL DE ESTADÍSTICA



ESTADÍSTICA DE ACCIDENTES DE TRABAJO

2015

ESTADÍSTICAS

Catálogo de publicaciones de la Administración General del Estado
<http://publicacionesoficiales.boe.es/>



AÑO 2016

Edita y distribuye:

Ministerio de Empleo y Seguridad Social

Internet: www.empleo.gob.es

Subdirección General de Estadísticas

María de Guzmán, 52 - 28003 Madrid

Correo electrónico estadistica@meyss.es

NIPO: 270-15-018-5

La reproducción total o parcial de estos datos sólo está permitida citando su procedencia

ÍNDICE

ESTADÍSTICA DE ACCIDENTES DE TRABAJO. AÑO 2015

RESUMEN DE PRINCIPALES RESULTADOS	9
TABLAS ESTADÍSTICAS	
Cuadros resumen	31
A. Accidentes de trabajo con baja y recaídas. Principales resultados	
ACCIDENTES DE TRABAJO CON BAJA, EN JORNADA E IN ITINERE, SEGÚN GRAVEDAD	
<i>Por ámbito territorial y de actividad</i>	
ATR-A.1.1. Por comunidad autónoma y provincia	37
ATR-A.1.2. Por sector, sección y división de actividad económica	38
<i>Por características del trabajador accidentado</i>	
ATR-A.2.1. Por sexo y edad	40
ATR-A.2.2. Por situación profesional	41
ATR-A.2.3. Por ocupación	42
ATR-A.2.4. Por tipo de contrato y antigüedad en el puesto de trabajo	44
ATR-A.2.5. Por país de nacionalidad del trabajador	45
<i>Por características del lugar, empresa y centro de ocurrencia del accidente</i>	
ATR-A.3.1. Por lugar del accidente	46
ATR-A.3.2. Por tipo de empresa	47
ATR-A.3.3. Por organización preventiva de la empresa y evaluación de riesgos sobre el puesto de trabajo	48
ATR-A.3.4. Por tamaño del centro	49
<i>Por causas y circunstancias del accidente</i>	
ATR-A.4.1. Por tipo de lugar en el que se encontraba el trabajador accidentado	50
ATR-A.4.2. Por tipo de trabajo que realizaba el trabajador accidentado	51
ATR-A.4.3. Por actividad física específica que desempeñaba el trabajador accidentado	52
ATR-A.4.4. Por desviación que produjo el accidente	53
ATR-A.4.5. Por agente material de la desviación que produjo el accidente	54
ATR-A.4.6. Por forma o contacto que produjo la lesión	57
ATR-A.4.7. Por agente material de la forma o contacto que produjo la lesión	58
<i>Por circunstancia temporal de ocurrencia del accidente</i>	
ATR-A.5.1. Por hora del día de ocurrencia del accidente	61
ATR-A.5.2. Por hora de la jornada laboral de ocurrencia del accidente	62
ATR-A.5.3. Por día de la semana de ocurrencia del accidente	63
ATR-A.5.4. Por mes de ocurrencia del accidente	64
<i>Por efectos derivados del accidente</i>	
ATR-A.6.1. Por descripción de la lesión	65
ATR-A.6.2. Por parte del cuerpo lesionada	66
RECAÍDAS DE ACCIDENTES DE TRABAJO CON BAJA, EN JORNADA E IN ITINERE, SEGÚN GRAVEDAD	
ATR-R.1. Por comunidad autónoma y provincia	67
ATR-R.2. Por sector, sección y división de actividad económica	68
ACCIDENTES DE TRABAJO SIN BAJA MÉDICA	
ATR-S.1. Accidentes de trabajo sin baja médica	70

B. Accidentes de trabajo con baja. Principales resultados por provincia y actividad económica

ACCIDENTES DE TRABAJO CON BAJA, EN JORNADA E IN ITINERE, SEGÚN GRAVEDAD, POR PROVINCIA Y ACTIVIDAD ECONÓMICA

ATR-B.1.1.	ANDALUCÍA	71
ATR-B.1.2.	Almería	73
ATR-B.1.3.	Cádiz.....	75
ATR-B.1.4.	Córdoba	77
ATR-B.1.5.	Granada	79
ATR-B.1.6.	Huelva.....	81
ATR-B.1.7.	Jaén	83
ATR-B.1.8.	Málaga	85
ATR-B.1.9.	Sevilla	87
ATR-B.2.1.	ARAGÓN	89
ATR-B.2.2.	Huesca.....	91
ATR-B.2.3.	Teruel.....	93
ATR-B.2.4.	Zaragoza.....	95
ATR-B.3.1.	ASTURIAS (PRINCIPADO DE)	97
ATR-B.4.1.	BALEARS (ILLES)	99
ATR-B.5.1.	CANARIAS.....	101
ATR-B.5.2.	Las Palmas	103
ATR-B.5.3.	Santa Cruz de Tenerife.....	105
ATR-B.6.1.	CANTABRIA	107
ATR-B.7.1.	CASTILLA-LA MANCHA.....	109
ATR-B.7.2.	Albacete.....	111
ATR-B.7.3.	Ciudad Real	113
ATR-B.7.4.	Cuenca	115
ATR-B.7.5.	Guadalajara	117
ATR-B.7.6.	Toledo.....	119
ATR-B.8.1.	CASTILLA Y LEÓN.....	121
ATR-B.8.2.	Ávila	123
ATR-B.8.3.	Burgos	125
ATR-B.8.4.	León.....	127
ATR-B.8.5.	Palencia	129
ATR-B.8.6.	Salamanca.....	131
ATR-B.8.7.	Segovia.....	133
ATR-B.8.8.	Soria	135
ATR-B.8.9.	Valladolid	137
ATR-B.8.10.	Zamora	139
ATR-B.9.1.	CATALUÑA.....	141
ATR-B.9.2.	Barcelona.....	143
ATR-B.9.3.	Girona	145
ATR-B.9.4.	Lleida	147
ATR-B.9.5.	Tarragona	149
ATR-B.10.1.	COMUNITAT VALENCIANA.....	151
ATR-B.10.2.	Alicante	153
ATR-B.10.3.	Castellón.....	155
ATR-B.10.4.	Valencia	157

**ACCIDENTES DE TRABAJO CON BAJA, EN JORNADA E IN ITINERE, SEGÚN GRAVEDAD,
POR PROVINCIA Y ACTIVIDAD ECONÓMICA**

ATR-B.11.1. EXTREMADURA	159
ATR-B.11.2. Badajoz	161
ATR-B.11.3. Cáceres	163
ATR-B.12.1. GALICIA.....	165
ATR-B.12.2. Coruña (A)	167
ATR-B.12.3. Lugo.....	169
ATR-B.12.4. Ourense	171
ATR-B.12.5. Pontevedra.....	173
ATR-B.13.1. MADRID (COMUNIDAD DE)	175
ATR-B.14.1. MURCIA (REGIÓN DE)	177
ATR-B.15.1. NAVARRA (COMUNIDAD FORAL DE)	179
ATR-B.16.1. PAÍS VASCO	181
ATR-B.16.2. Araba/Álava	183
ATR-B.16.3. Gipuzkoa.....	185
ATR-B.16.4. Bizkaia	187
ATR-B.17.1. RIOJA (LA).....	189
ATR-B.18.1. CEUTA.....	191
ATR-B.19.1. MELILLA	193

D. Accidentes de trabajo con baja en jornada. Resultados detallados

ACCIDENTES DE TRABAJO CON BAJA EN JORNADA

Según sexo y edad

ATR-D.1.1. Por comunidad autónoma y provincia.....	195
ATR-D.1.2. Por sector, sección y división de actividad económica	198
ATR-D.1.3. Por ocupación del trabajador accidentado	204
ATR-D.1.4. Por antigüedad en el puesto de trabajo	210
ATR-D.1.5. Por forma o contacto que produjo la lesión.....	211
ATR-D.1.6. Por país de nacionalidad del trabajador.....	214

Según tipo de contrato

ATR-D.2.1. Por comunidad autónoma y provincia.....	217
ATR-D.2.2. Por sector, sección y división de actividad económica	218
ATR-D.2.3. Por ocupación del trabajador accidentado	220
ATR-D.2.4. Por sexo y edad del trabajador accidentado.....	222
ATR-D.2.5. Por antigüedad en el puesto de trabajo	223
ATR-D.2.6. Por forma o contacto que produjo la lesión.....	224
ATR-D.2.7. Por país de nacionalidad del trabajador.....	225

Según grandes grupos de ocupación

ATR-D.3.1. Por comunidad autónoma y provincia.....	226
ATR-D.3.2. Por sector, sección y división de actividad económica	228
ATR-D.3.3. Por antigüedad en el puesto de trabajo	232
ATR-D.3.4. Por forma o contacto que produjo la lesión.....	233

Según antigüedad en el puesto de trabajo

ATR-D.4.1. Por comunidad autónoma y provincia.....	235
ATR-D.4.2. Por sector, sección y división de actividad económica	236
ATR-D.4.3. Por forma o contacto que produjo la lesión.....	238

Según país de nacionalidad del trabajador

ATR-D.5.1. Por comunidad autónoma y provincia.....	239
ATR-D.5.2. Por sector, sección y división de actividad económica	244

Según el tamaño del centro donde ocurre el accidente

ATR-D.6.1. Por comunidad autónoma y provincia.....	254
ATR-D.6.2. Por sector, sección y división de actividad económica	255

ACCIDENTES DE TRABAJO CON BAJA EN JORNADA

<i>Según organización preventiva de la empresa y evaluación de riesgos sobre el puesto de trabajo</i>		
ATR-D.7.1.	Por comunidad autónoma y provincia.....	257
ATR-D.7.2.	Por sector, sección y división de actividad económica	258
ATR-D.7.3.	Por tamaño del centro donde ocurre el accidente.....	260
<i>Según lugar del accidente</i>		
ATR-D.8.1.	Por comunidad autónoma y provincia.....	261
ATR-D.8.2.	Por sector, sección y división de actividad económica	262
ATR-D.8.3.	Por ocupación del trabajador accidentado.....	264
<i>Según actividad física específica que desempeñaba el trabajador accidentado</i>		
ATR-D.9.1.	Por comunidad autónoma y provincia.....	266
ATR-D.9.2.	Por sector, sección y división de actividad económica	267
ATR-D.9.3.	Por forma o contacto que produjo la lesión.....	269
<i>Según desviación que desencadenó el accidente</i>		
ATR-D.10.1.	Por comunidad autónoma y provincia.....	270
ATR-D.10.2.	Por sector, sección y división de actividad económica	271
ATR-D.10.3.	Por forma o contacto que produjo la lesión.....	273
<i>Según forma o contacto que ocasionó la lesión</i>		
ATR-D.11.1.	Por comunidad autónoma y provincia.....	274
ATR-D.11.2.	Por sector, sección y división de actividad económica	276
<i>Según descripción de la lesión</i>		
ATR-D.12.1.	Por comunidad autónoma y provincia.....	280
ATR-D.12.2.	Por sector, sección y división de actividad económica	282
ATR-D.12.3.	Por ocupación del trabajador accidentado.....	286
ATR-D.12.4.	Por sexo y edad del trabajador accidentado.....	290
ATR-D.12.5.	Por forma o contacto que produjo la lesión.....	292
<i>Según parte del cuerpo lesionada</i>		
ATR-D.13.1.	Por comunidad autónoma y provincia.....	294
ATR-D.13.2.	Por sector, sección y división de actividad económica	295
ATR-D.13.3.	Por ocupación del trabajador accidentado.....	297
ATR-D.13.4.	Por sexo y edad del trabajador accidentado.....	299
ATR-D.13.5.	Por forma o contacto que produjo la lesión.....	300
<i>Según mes de ocurrencia del accidente</i>		
ATR-D.14.1.	Por comunidad autónoma y provincia.....	301
ATR-D.14.2.	Por sector, sección y división de actividad económica	302
ATR-D.14.3.	Por ocupación del trabajador accidentado.....	304
ATR-D.14.4.	Por sexo y edad del trabajador accidentado.....	306
ATR-D.14.5.	Por forma o contacto que produjo la lesión.....	307

I. Índices de accidentes de trabajo con baja en jornada

ÍNDICES DE INCIDENCIA DE ACCIDENTES CON BAJA EN JORNADA DE TRABAJO

ATR-I.1.1.	Por sector, sección y división de actividad económica	308
ATR-I.1.2.	Por comunidad autónoma y provincia.....	310
ATR-I.1.3.	Por comunidad autónoma y sector de actividad	311
ATR-I.1.4.	Por sexo y sección de actividad.....	313
ATR-I.1.5.	Por sexo y edad.....	314

ÍNDICES DE FRECUENCIA DE ACCIDENTES CON BAJA EN JORNADA DE TRABAJO

ATR-I.2.1.	Por sector y sección de actividad económica	315
ATR-I.2.2.	Por comunidad autónoma.....	316

ÍNDICES DE GRAVEDAD DE ACCIDENTES CON BAJA EN JORNADA DE TRABAJO

ATR-I.3.1.	Por sector y sección de actividad económica	317
ATR-I.3.2.	Por comunidad autónoma.....	318

ÍNDICES DE INCIDENCIA DE ACCIDENTES MORTALES EN JORNADA DE TRABAJO

ATR-I.4.1.	Por sector y sección de actividad económica	319
ATR-I.4.2.	Por comunidad autónoma y provincia.....	320
ATR-I.4.3.	Por sexo y edad.....	321

ÍNDICES DE FRECUENCIA DE ACCIDENTES MORTALES EN JORNADA DE TRABAJO	
ATR-I.5.1. Por sector y sección de actividad económica	322
ATR-I.5.2. Por comunidad autónoma	323

DURACIÓN MEDIA DE LAS BAJAS DE ACCIDENTES CON BAJA EN JORNADA DE TRABAJO	
ATR-I.6.1. Por sexo y sector, sección y división de actividad económica	324
ATR-I.6.2. Por comunidad autónoma y provincia	330
ATR-I.6.3. Por situación profesional del trabajador accidentado.....	331

J. Jornadas no trabajadas de accidentes de trabajo con baja

**JORNADAS NO TRABAJADAS POR ACCIDENTES DE TRABAJO CON BAJA,
EN JORNADA E IN ITINERE, SEGÚN GRAVEDAD**

ATR-J.1. Por comunidad autónoma y provincia	332
ATR-J.2. Por sexo y sector, sección y división de actividad económica	333
ATR-J.3. Por ocupación	339
ATR-J.4. Por sexo y edad	341
ATR-J.5. Por situación profesional.....	342
ATR-J.6. Por tipo de contrato y por antigüedad en el puesto de trabajo.....	343
ATR-J.7. Por país de nacionalidad del trabajador.....	344
ATR-J.8. Por lugar del accidente	345
ATR-J.9. Por tipo de empresa.....	346
ATR-J.10. Por desviación que produjo el accidente	347
ATR-J.11. Por forma o contacto que produjo la lesión.....	348
ATR-J.12. Por descripción de la lesión	349
ATR-J.13. Por parte del cuerpo lesionada	350
ATR-J.14. Por hora del día de ocurrencia del accidente.....	351
ATR-J.15. Por hora de la jornada laboral de ocurrencia del accidente	352
ATR-J.16. Por día de la semana de ocurrencia del accidente	353
ATR-J.17. Por mes de ocurrencia del accidente.....	354

FUENTES Y NOTAS EXPLICATIVAS.....	355
--	------------



Estadística de Accidentes de Trabajo

Resumen de principales resultados

Año 2015

ACCIDENTES DE TRABAJO

El número total de accidentes de trabajo con baja en 2015 asciende a 529.248. Significa un aumento de 38.149 accidentes sobre los registrados en el año anterior.

Durante el año 2015 se han producido 529.248 accidentes de trabajo con baja, de los cuales 458.023 ocurrieron durante la jornada laboral y 71.225 fueron accidentes *in itinere*. En comparación con los datos del año anterior, se producen subidas del 7,9% en los accidentes en jornada y del 7,1% en los *in itinere*.

Se han notificado además 714.930 accidentes sin baja, que supone un ascenso del 2,4% en comparación con los datos de 2014.

GRÁFICO 1

ACCIDENTES DE TRABAJO CON BAJA Año 2015. Distribución porcentual

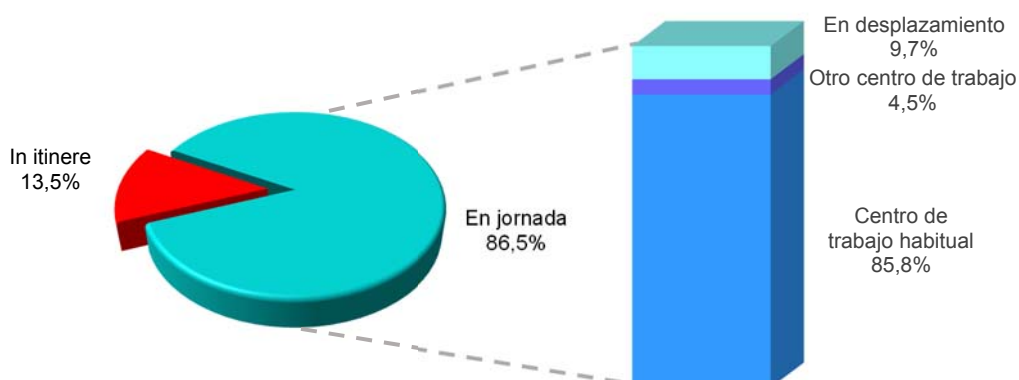



Se han producido un total de 629 accidentes de trabajo mortales en 2015. Supone un incremento de 49 fallecimientos con respecto a datos del año anterior.

Durante 2015, se ha registrado un total de 515 accidentes mortales en jornada de trabajo¹ y 114 accidentes mortales *in itinere*. Se produce un aumento de 48 casos en los accidentes mortales en jornada, mientras que se registra 1 caso más de accidentes mortales *in itinere* que el año anterior.

Evolución del volumen de accidentes de trabajo en los últimos años

En el siguiente gráfico se puede observar la evolución en los últimos años del número total de accidentes con baja en jornada y el número de accidentes mortales en jornada ocurridos.

GRÁFICO 2

ACCIDENTES DE TRABAJO CON BAJA EN JORNADA VALORES ABSOLUTOS Evolución 2001 – 2015

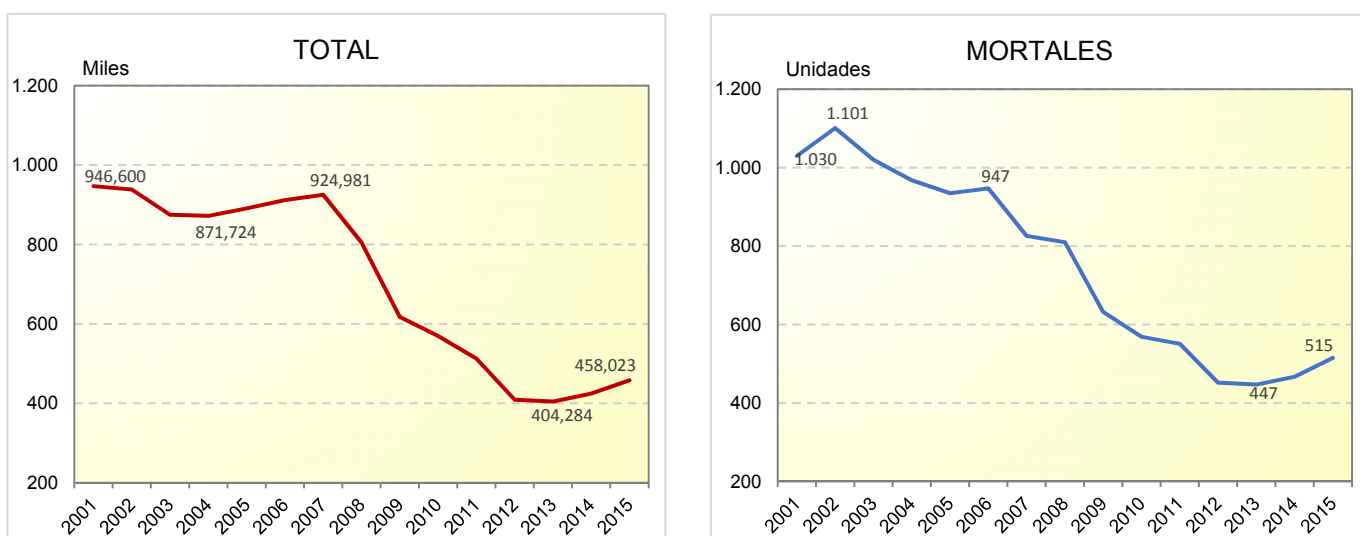

En cuanto al total de accidentes con baja en jornada, se observa una tendencia descendente en los años 2001–2004 seguida de una tendencia al alza en 2004–2007. A continuación se produce un descenso acumulado del 56% en el periodo 2007–2013, desde los 924.981 accidentes registrados en 2007 hasta el mínimo de 404.284 accidentes en 2013. En el año 2014 se produce un cambio de tendencia, registrándose un aumento en el número de accidentes que quedaron en 424.625. La tendencia al alza se ha mantenido en 2015, el número de accidentes con baja en jornada se ha situado en 458.023.

En cuanto a los accidentes mortales en jornada, se observa un descenso continuado del 59% en el periodo 2002–2013, en el que se pasó de 1.101 fallecimientos en jornada en el año 2002 a 447 en el año 2013. También se ha invertido la tendencia en el año 2014, registrándose 467 accidentes en 2014 y 515 accidentes mortales¹ en jornada en 2015.

¹ De los 515 accidentes mortales en jornada, 31 fallecimientos se produjeron a consecuencia del accidente aéreo ocurrido el 24 de marzo de 2015 en los Alpes franceses.



Se puede observar que la relación entre accidentes mortales y total de accidentes con baja se mantiene cercana a lo largo de todo este periodo a un accidente mortal por cada 1.000 accidentes con baja en jornada².

En cuanto a los accidentes con baja *in itinere*, se observa en el siguiente gráfico una tendencia ascendente en el periodo 2001–2007 (se pasa de 78.336 accidentes con baja *in itinere* en el año 2001 a 97.086 en 2007). Después, se pasa a una tendencia descendente para el periodo 2007–2012, que finaliza con un mínimo con 62.686 accidentes con baja *in itinere* en el año 2012. En el periodo 2013–2015 la tendencia se ha invertido nuevamente, quedando al alza hasta alcanzar los 71.225 accidentes *in itinere* en este último año 2015.

En relación con los accidentes mortales *in itinere*, se observa también una tendencia descendente prácticamente ininterrumpida entre 2001 y 2013³, pasando de 457 accidentes en 2001 a 111 en el año 2013. En los años 2014 y 2015 se han producido ascensos en las cifras de este tipo de accidentes, quedando en 114 accidentes mortales *in itinere* en 2015.

En este periodo 2001–2015 se ha pasado de una relación de un accidente mortal *in itinere* por cada 171 en el año 2001 a un accidente mortal *in itinere* por cada 625 accidentes en el año 2015.

GRÁFICO 3

ACCIDENTES DE TRABAJO CON BAJA *IN ITINERE*
VALORES ABSOLUTOS
Evolución 2001 – 2015

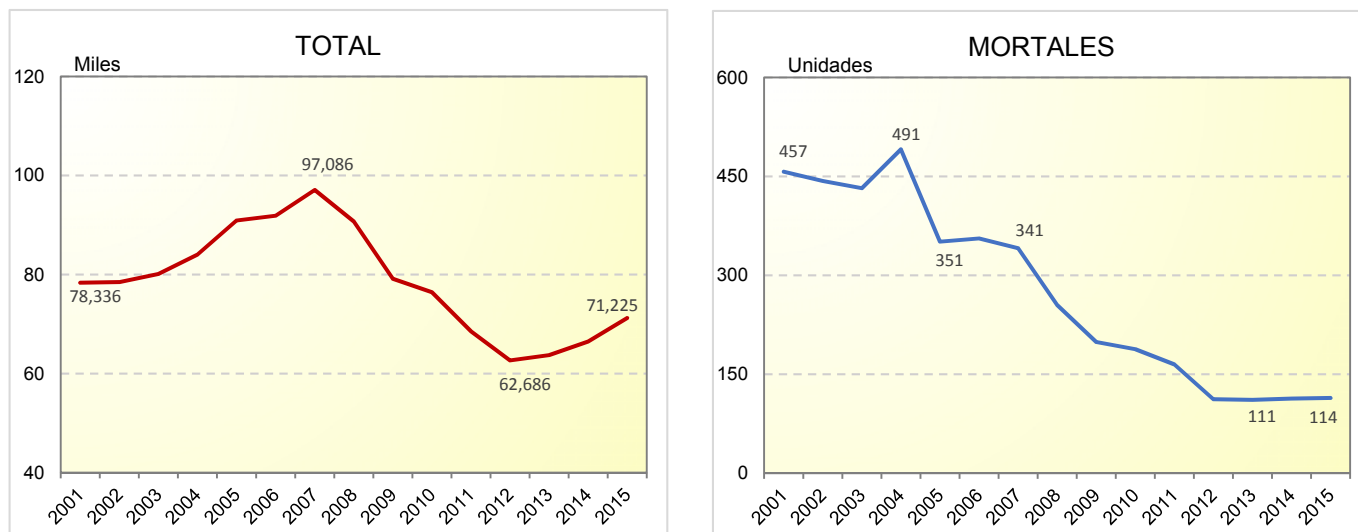

² En 2015 se ha producido un accidente mortal en jornada por cada 889 accidentes en jornada con baja. En todo el periodo 2001-2015 esta relación se ha mantenido dentro del intervalo entre uno por cada 852 (en el año 2002) y uno por cada 1.120 (en el año 2007).

³ En el año 2004 se registra un fuerte incremento respecto al año anterior debido a los 59 accidentes mortales *in itinere* que se produjeron a consecuencia de los atentados terroristas ocurridos el día 11 de marzo de 2004 en Madrid.



En el año 2015 se ha registrado un índice de incidencia de 3.252,0 accidentes de trabajo con baja en jornada por cada cien mil trabajadores

Los 3.252,0 accidentes de trabajo con baja en jornada por cada cien mil trabajadores notificados en 2015 suponen un aumento de 140,7 accidentes por cada cien mil trabajadores comparado con el año anterior, que en términos porcentuales significa un 4,5% de aumento en el índice de incidencia.

Asimismo, han ocurrido 3,66 accidentes mortales en jornada de trabajo por cada cien mil trabajadores, que suponen un aumento de 0,23 respecto al año anterior, en términos porcentuales un aumento del 6,9% en el índice de incidencia.

La población considerada para calcular los índices de incidencia está compuesta por la media anual del dato a último día de cada mes de los afiliados a la Seguridad Social de los siguientes regímenes de la Seguridad Social:

- Régimen General (incluido el Sistema Especial para Trabajadores por Cuenta Ajena Agrarios y el Sistema Especial para Empleados de Hogar)⁴.
- Régimen Especial de la Minería del Carbón.
- Régimen Especial para Trabajadores del Mar.
- Los trabajadores del Régimen Especial de Trabajadores Autónomos que tienen la cobertura específica por contingencias profesionales, ya sea de forma obligatoria o voluntaria⁵ (que son aproximadamente el 20% de trabajadores de este régimen).

En esta estadística, por tanto, no se están incluyendo los accidentes de trabajo sufridos por:

- Los trabajadores del Régimen Especial de Trabajadores Autónomos que voluntariamente han optado por no tener la cobertura específica por contingencias profesionales (aproximadamente el 80% de trabajadores de este régimen).
- Los funcionarios protegidos por las mutualidades MUFACE, ISFAS y MUGEJU.

La población media de afiliados contabilizados en esta estadística constituyó un total de 14.084.326 trabajadores en el año 2015, lo que supone un aumento en 436.493 trabajadores respecto a 2014, que representa un porcentaje del 3,2% de incremento.

⁴ No se contabiliza dentro de la población cubierta en el Régimen General a los funcionarios públicos y otro personal de nuevo ingreso afectados por la disposición adicional tercera del texto refundido de la Ley General de la Seguridad Social aprobado por el Real Decreto Legislativo 8/2015, de 30 de octubre, debido a que la gestión de las contingencias profesionales de este colectivo se lleva a cabo a través de las mutualidades de funcionarios (MUFACE, ISFAS y MUGEJU).

⁵ En el Régimen Especial de Trabajadores Autónomos la cobertura por contingencias profesionales es voluntaria excepto para los trabajadores autónomos económicamente dependientes para los que es obligatoria.



En el siguiente gráfico se muestra la evolución del índice de incidencia del total de accidentes con baja en jornada y del índice de incidencia de accidentes mortales en jornada en el periodo 2006–2015.

GRÁFICO 4

**ÍNDICE DE INCIDENCIA
ACCIDENTES DE TRABAJO CON BAJA EN JORNADA**
Evolución 2006 – 2015

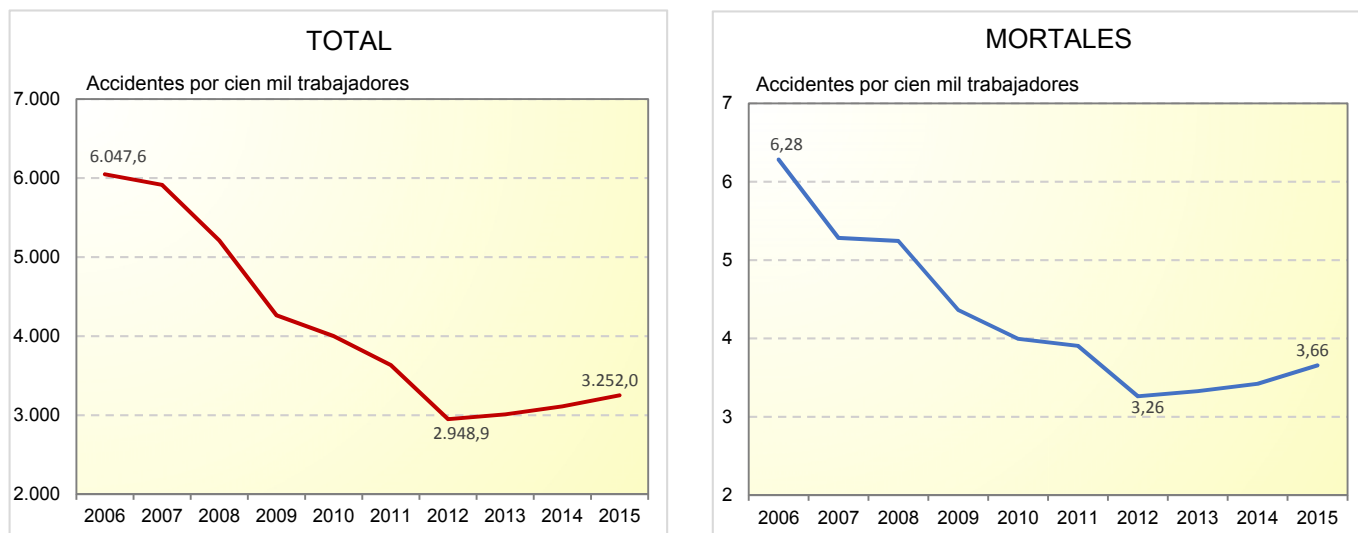

En el índice del total de accidentes se observa un descenso continuado en el periodo 2006–2012, cayendo desde los 6.047,6 accidentes por cien mil trabajadores en 2006 hasta el mínimo de 2.948,9 en 2012, que en términos porcentuales supone una caída acumulada del 51% en dicho periodo 2006–2012. En el periodo 2012–2015 se han producido incrementos en el índice de incidencia, hasta alcanzar la cifra de 3.252,0 accidentes de trabajo con baja en jornada por cada cien mil trabajadores en 2015.

En cuanto al índice de incidencia de accidentes mortales, se registró también un descenso continuado en el periodo 2006–2012, desde los 6,28 accidentes mortales por cien mil trabajadores en 2006 hasta el mínimo de 3,26 en 2012. En el periodo 2012–2015 se han producido incrementos en este índice de incidencia, quedando el dato en los 3,66 accidentes de trabajo mortales en jornada por cada cien mil trabajadores.



ACCIDENTES DE TRABAJO CON BAJA EN JORNADA LABORAL

En este apartado se muestran desagregaciones de los datos de siniestralidad por accidentes de trabajo con baja en jornada laboral según distintas variables.

Gravedad

Del total de 458.023 accidentes con baja en jornada de trabajo, se han registrado 3.479 accidentes graves, que representan un 0,76% del total. También se han producido 515 accidentes mortales, que representan un 0,11% del total.

Comparando con datos del año anterior, se han producido 150 accidentes graves más y 48 accidentes mortales más.

Tipo de lugar

Se han producido 393.122 accidentes en el centro o lugar de trabajo habitual (85,8%), mientras que los accidentes ocurridos en otro centro o lugar de trabajo distinto del habitual se cifran en 20.600 (4,5%). Los casos producidos en desplazamiento fuera de centros o lugares de trabajo totalizaron 44.301 accidentes (9,7%).

En cuanto a los accidentes mortales estas proporciones varían sustancialmente. 243 fallecimientos se produjeron en centro o lugar de trabajo habitual (47,2%), mientras que 55 casos ocurrieron en otro centro o lugar de trabajo distinto del habitual (10,7%) y 217 casos se produjeron en desplazamiento fuera de centros o lugares de trabajo (42,1%).

GRÁFICO 5

ACCIDENTES DE TRABAJO CON BAJA EN JORNADA POR TIPO DE LUGAR DONDE SUCEDIÓ EL ACCIDENTE Año 2015. Distribución porcentual

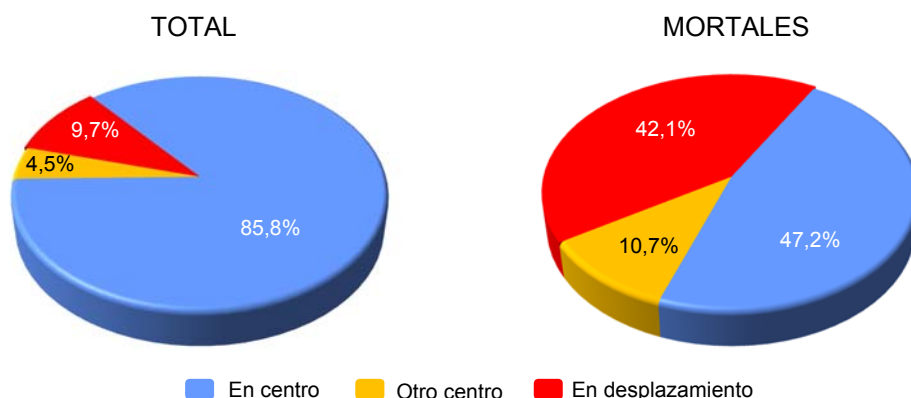



Comunidad autónoma

En el siguiente gráfico se muestran los datos de los valores absolutos e índices de incidencia de accidentes en jornada por cada comunidad autónoma. La distribución territorial se realiza según la provincia de la autoridad laboral que recepciona el parte de accidente de trabajo.

GRÁFICO 6

ACCIDENTES DE TRABAJO CON BAJA EN JORNADA POR COMUNIDAD AUTÓNOMA

Año 2015

Valores absolutos

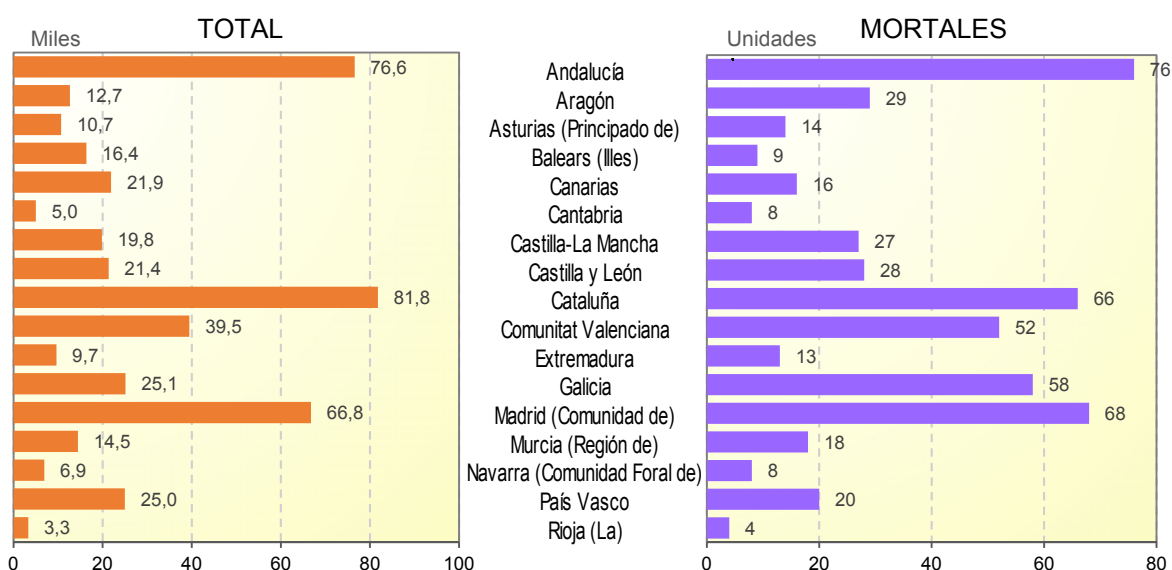

Índices de incidencia

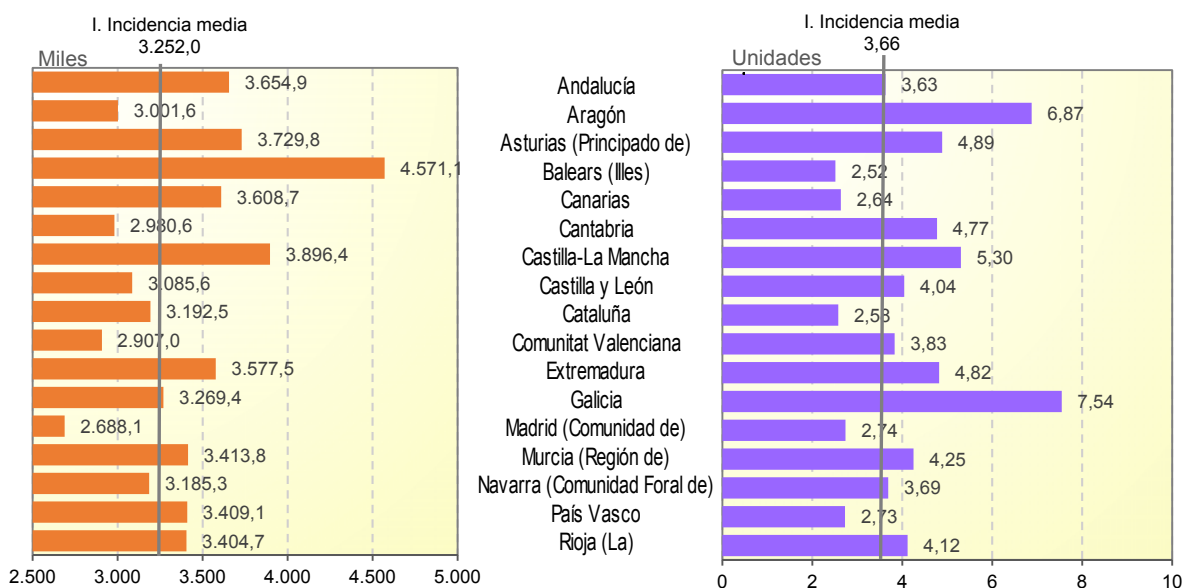



Actividad económica del centro de trabajo donde ha sucedido el accidente

En este apartado se comentan los datos según la actividad económica del centro de trabajo donde ha sucedido el accidente. Para los accidentes en desplazamiento se considera la actividad del centro de trabajo habitual del accidentado, perteneciente a la empresa que organizaba el trabajo o desde el que se impartían las instrucciones de trabajo.

Por sectores de actividad, el sector agrario acumula 32.577 accidentes en jornada de trabajo con baja, 94.923 el sector industrial, 48.813 la construcción y 281.710 el sector servicios. Se producen incrementos en las cifras de accidentes en todos los sectores respecto a datos de 2014: del 7,7% en el sector agrario, 8,9% en el sector industrial, 13,4% en la construcción y 6,7% en los servicios.

Índices de incidencia por sector de actividad

Atendiendo al índice de incidencia accidentes con baja en jornada, en el siguiente gráfico se muestra la evolución a lo largo del periodo 2006–2015 por sectores de actividad.

GRÁFICO 7

ÍNDICES DE INCIDENCIA POR SECTOR DE ACTIVIDAD ACCIDENTES DE TRABAJO CON BAJA EN JORNADA Evolución 2006 – 2015

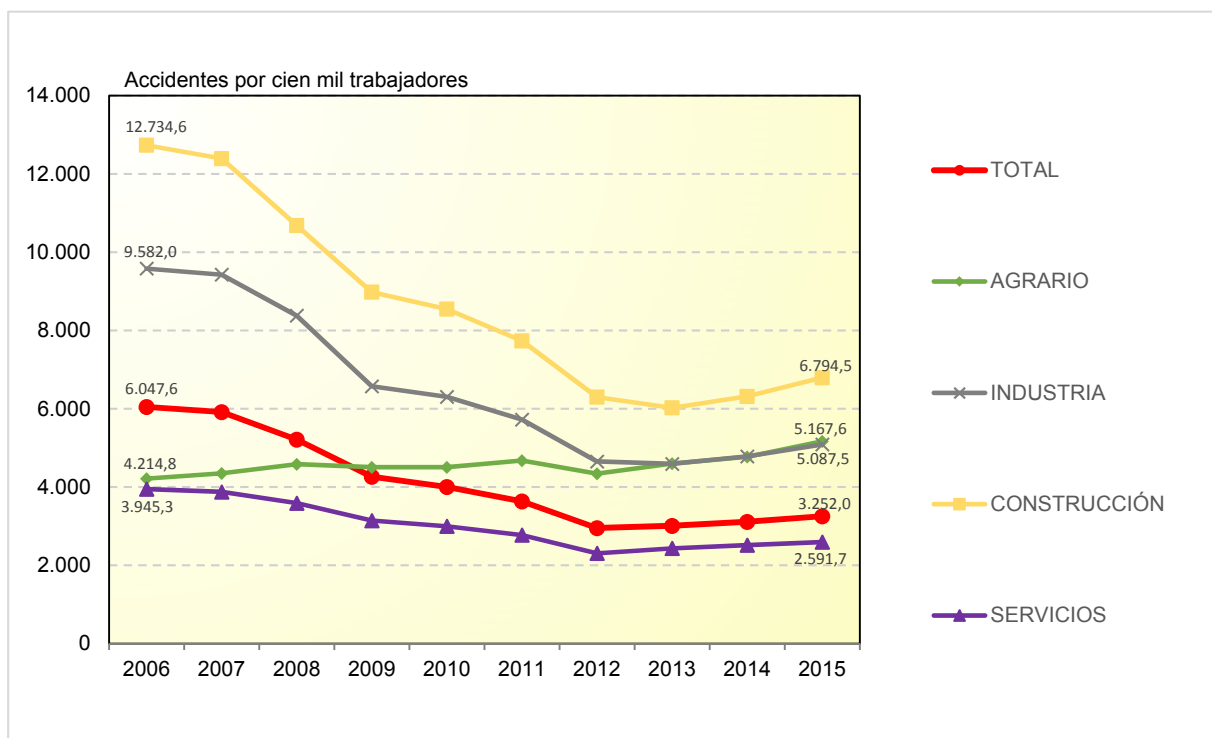

En el año 2015, el sector de la construcción presenta el índice de incidencia más alto con 6.794,5 accidentes con baja en jornada por cien mil trabajadores. Por encima del índice del total de sectores, le siguen el sector agrario, con 5.167,6 y el sector industrial con 5.087,5 accidentes por cien mil trabajadores. Por debajo del índice del total de sectores queda el sector servicios con 2.591,7 accidentes con baja en jornada por cien mil trabajadores.



En cuanto a la tendencia mostrada por los distintos sectores, se puede observar que los sectores de industria, construcción y servicios han seguido una tendencia similar al índice del total de sectores, con descensos continuados en el periodo 2006–2013 y tendencia al alza en 2013–2015, mientras que el sector agrario ha seguido una tendencia distinta, al alza en todo el periodo mostrado.

GRÁFICO 8

**ÍNDICES DE INCIDENCIA POR SECTOR DE ACTIVIDAD
ACCIDENTES DE TRABAJO MORTALES EN JORNADA**
Evolución 2006 – 2015

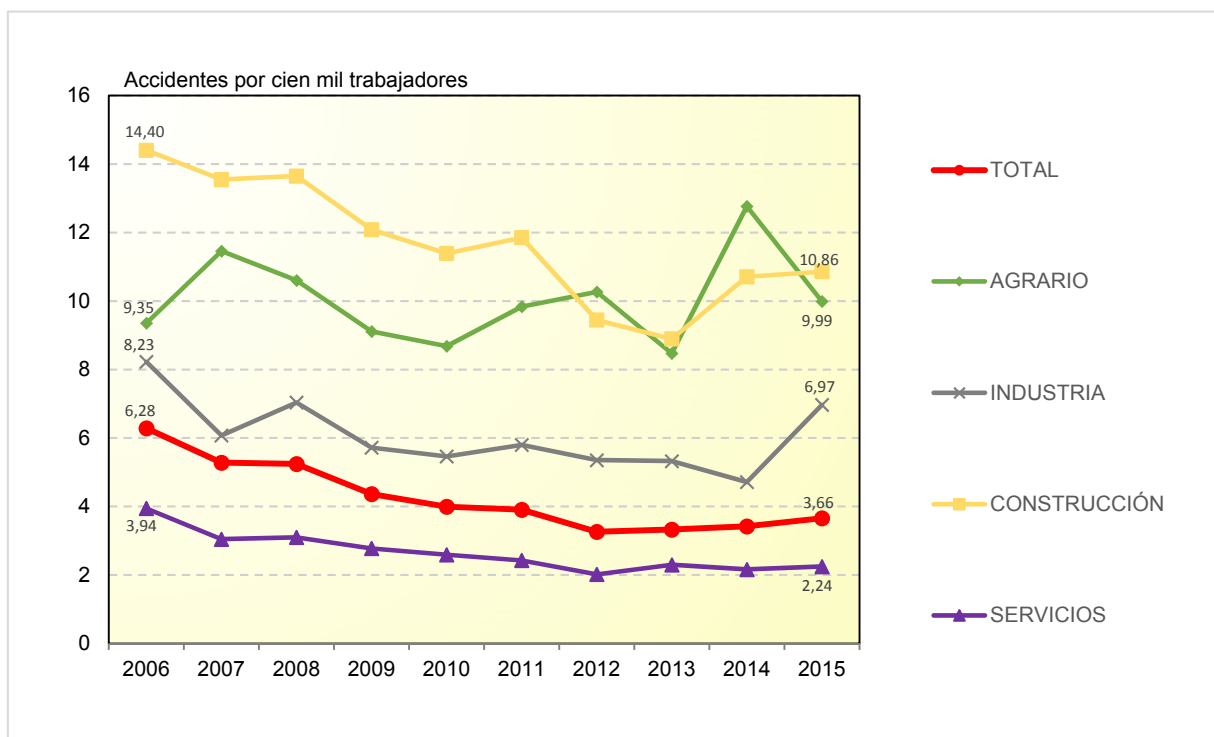

Sobre la incidencia de accidentes mortales, en el siguiente gráfico se muestra la evolución a lo largo del periodo 2006–2015 por sectores de actividad. La construcción y el sector agrario presentan los índices de incidencia más altos en 2015 en todo el periodo mostrado, alcanzado en 2015 un índice de incidencia de 10,86 accidentes mortales en jornada por cien mil trabajadores para la construcción y 9,99 para el sector agrario. Por encima del índice total se sitúa también la industria, con 6,97, y por debajo el sector servicios con 2,24 accidentes mortales en jornada por cien mil trabajadores.



Índices de incidencia del sector industrial por secciones de actividad económica

En el gráfico siguiente se muestran los índices de incidencia registrados en 2015 para cada uno de las secciones de actividad del sector industrial.

GRÁFICO 9

ÍNDICES DE INCIDENCIA INDUSTRIA ACCIDENTES DE TRABAJO CON BAJA EN JORNADA Secciones de actividad. Año 2015

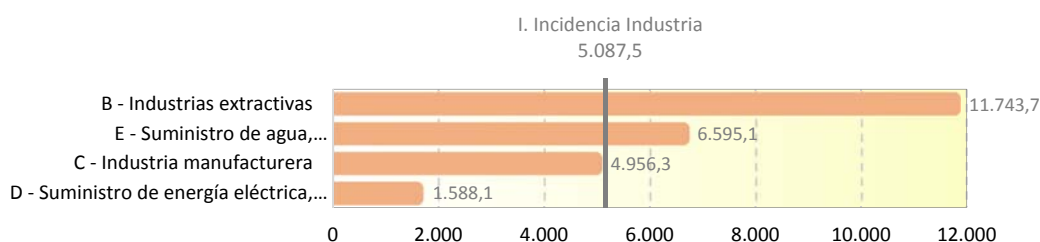

A continuación, se muestra un gráfico con la evolución a lo largo del periodo 2006–2015 de los índices de incidencia en las distintas secciones de actividad económica que componen el sector industrial.

GRÁFICO 10

ÍNDICES DE INCIDENCIA INDUSTRIA ACCIDENTES DE TRABAJO CON BAJA EN JORNADA Secciones de actividad. Evolución 2006 – 2015

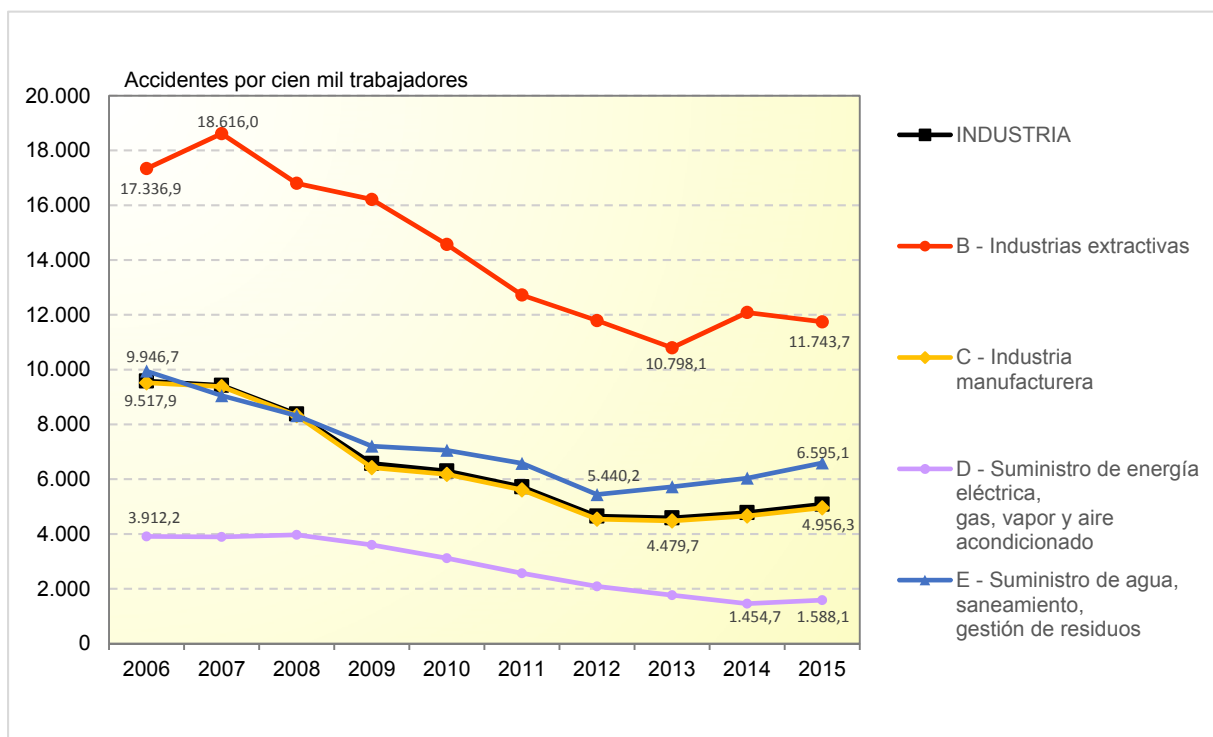



La sección con el índice de incidencia más alto dentro del sector industrial es “B – Industrias extractivas. En el periodo 2007–2013 se ha registrado una caída acumulada del 42% en este índice de incidencia, hasta marcar un mínimo de 10.798,1 accidentes por cien mil trabajadores en 2013. En este año 2015 se han registrado 11.743,7 accidentes por cien mil trabajadores, que es más del doble que la media del sector industrial.

Dentro de esta sección de industrias extractivas, la división de actividad de “extracción de antracita, hulla y lignito” queda muy por encima de las restantes, con un índice de 38.533,2 accidentes por cien mil trabajadores.

Por encima de la media del sector industrial queda, junto con la citada sección B, la sección “E – Suministro de agua, saneamiento y gestión de residuos”, con un índice de incidencia de 6.595,1 accidentes en jornada por cien mil trabajadores en 2015.

La sección “C – Industria manufacturera”, que absorbe el 88% del volumen de accidentes de trabajo con baja en jornada del sector industrial, muestra un índice de incidencia prácticamente idéntico al de su sector en todo el periodo mostrado, por lo que prácticamente se superponen sus líneas de evolución en el gráfico. En 2015 se registra un índice de incidencia de 4.956,3 accidentes en jornada de trabajo por cien mil trabajadores.

Por debajo de la media del sector industrial se sitúa la sección “D – Suministro de energía eléctrica, gas, vapor y aire acondicionado”, con un índice de 1.588,1 en el año 2015.

Índices de incidencia del sector servicios por secciones de actividad económica

En el gráfico siguiente se muestran los índices de incidencia registrados en 2015 para cada una de las secciones de actividad del sector servicios.

GRÁFICO 11

ÍNDICES DE INCIDENCIA SERVICIOS ACCIDENTES DE TRABAJO CON BAJA EN JORNADA Secciones de actividad. Año 2015

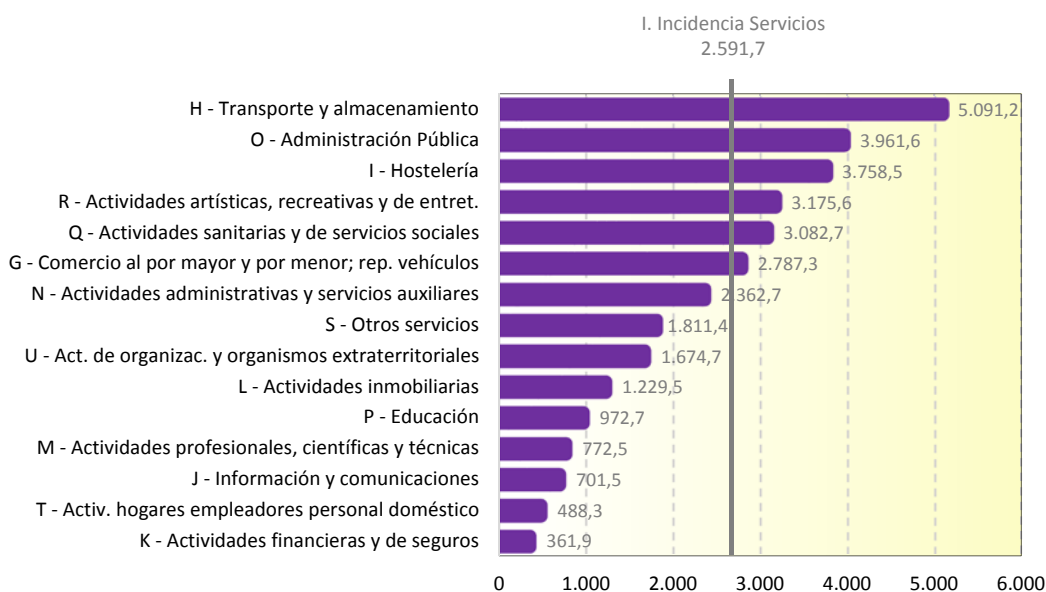



A continuación, se muestra un gráfico con la evolución a lo largo del periodo 2006–2015 de los índices de incidencia en las principales secciones de actividad económica a efectos de su siniestralidad laboral que componen el sector servicios.

GRÁFICO 12

**ÍNDICES DE INCIDENCIA SERVICIOS
ACCIDENTES DE TRABAJO CON BAJA EN JORNADA**
Secciones de actividad. Evolución 2006 – 2015

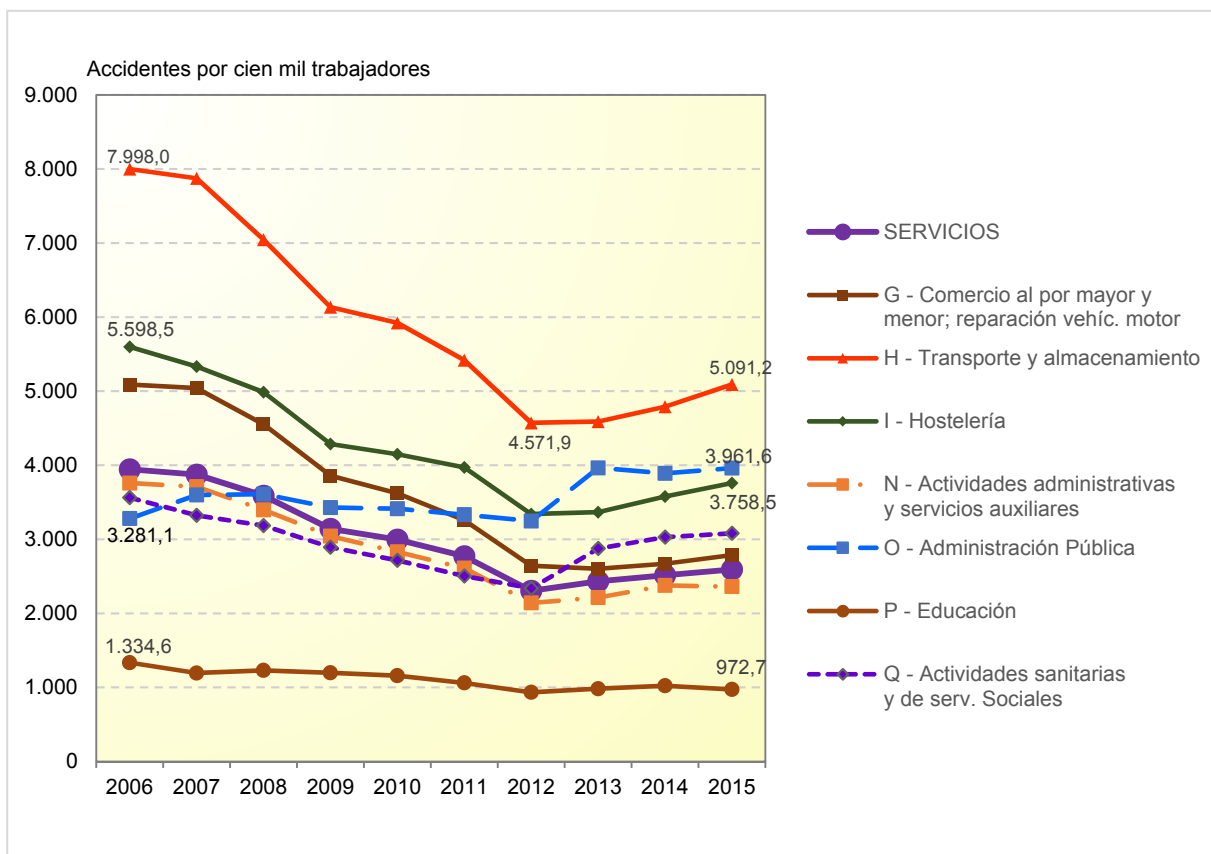

La sección que presenta mayor índice de incidencia en el sector servicios durante todo el periodo mostrado es “H – Transporte y almacenamiento”. En el periodo 2006–2012 se observa un caída acumulada del 43% en el índice de incidencia, marcando un mínimo de 4.571,9 accidentes por cien mil trabajadores en 2012. En el periodo 2012–2015 se han registrado incrementos en el índice de incidencia, quedando el índice de incidencia de 2015 en 5.091,2 accidentes en jornada con baja por cien mil trabajadores en 2015.

El segundo lugar lo ocupa en 2015 la sección “O – Administración Pública y defensa; Seguridad Social obligatoria”, que ha pasado de un índice de incidencia de 3.281,1 en 2006 a un índice de incidencia de 3.961,6 accidentes por cien mil trabajadores en 2015. En el año 2013 se observa un incremento del 22% respecto del año 2012, influenciado por un cambio en la normativa sobre la protección de la incapacidad temporal en el sector público que entró en vigor el 1 de enero de 2013. Este efecto se observa también en similar medida en la sección “Q – Actividades sanitarias y de servicios sociales”.



En 2015, a continuación se sitúa la sección “I – Hostelería”, que registra una caída acumulada del 40% en el índice de incidencia en el periodo 2006–2012. El mínimo marcado en 2012 fue de 3.339,7 accidentes por cien mil trabajadores. En el periodo 2012–2015 el índice de incidencia ha aumentado todos los años, quedando en 3.758,5 accidentes por cien mil trabajadores en 2015.

La sección “Q – Actividades sanitarias y de servicios sociales”, donde se observa una caída acumulada del 34% en el periodo 2006–2012. El mínimo marcado en 2012 fue de 2.339,1 accidentes por cien mil trabajadores. En el periodo 2012–2015 se ha registrado un incremento continuado en el índice de incidencia quedando en 3.082,7 accidentes por cien mil trabajadores en 2015.

La sección “G – Comercio al por mayor y menor; reparación de vehículos a motor” registró un caída acumulada del 49% en el índice de incidencia en el periodo 2006–2013. El mínimo marcado en 2013 fue de 2.601,1 accidentes por cien mil trabajadores. En 2015, el índice de incidencia ha quedado en 2.787,3 accidentes en jornada con baja por cien mil trabajadores.

Sexo y edad del trabajador accidentado

En cuanto a los índices de incidencia por sexo, los varones se han visto afectados en 4.313,6 accidentes por cien mil trabajadores y las mujeres en 2.088,9 accidentes por cien mil trabajadoras. El índice de incidencia de varones por tanto se sitúa ligeramente por encima del doble del índice de incidencia de mujeres. Se produce en 2015 un ascenso en el índice de incidencia en ambos sexos, del 5,3% en varones y del 2,4% en mujeres.

En cuanto a la siniestralidad por accidentes mortales, los varones presentan un índice de incidencia de 6,57 accidentes mortales en jornada por cada cien mil trabajadores, mientras que dicho índice en mujeres es de 0,46. Este índice de incidencia, por tanto, es más de 14 veces superior en varones que en mujeres.

Estas diferencias según sexo se explican por las disparidades en la distribución por actividad económica de los trabajadores ocupados entre varones y mujeres. Se observa un mayor peso de la población femenina en las actividades con baja tasa de siniestralidad y un mayor peso de los ocupados varones en las actividades con siniestralidad elevada.

En cuanto a la distribución por edades, en los varones se observa que el índice de incidencia es más alto entre los más jóvenes y que la incidencia va disminuyendo paulatinamente con la edad. En las mujeres se observa un comportamiento distinto, pues los índices de incidencia más altos se dan en los tramos de 16 a 19 años y de 50 y más años, quedando por debajo de la media en mujeres los índices de incidencia de los tramos de edad entre 25 a 40 años.



GRÁFICO 13

**ÍNDICES DE INCIDENCIA POR SEXO Y TRAMOS DE EDAD
ACCIDENTES DE TRABAJO CON BAJA EN JORNADA**

Año 2015

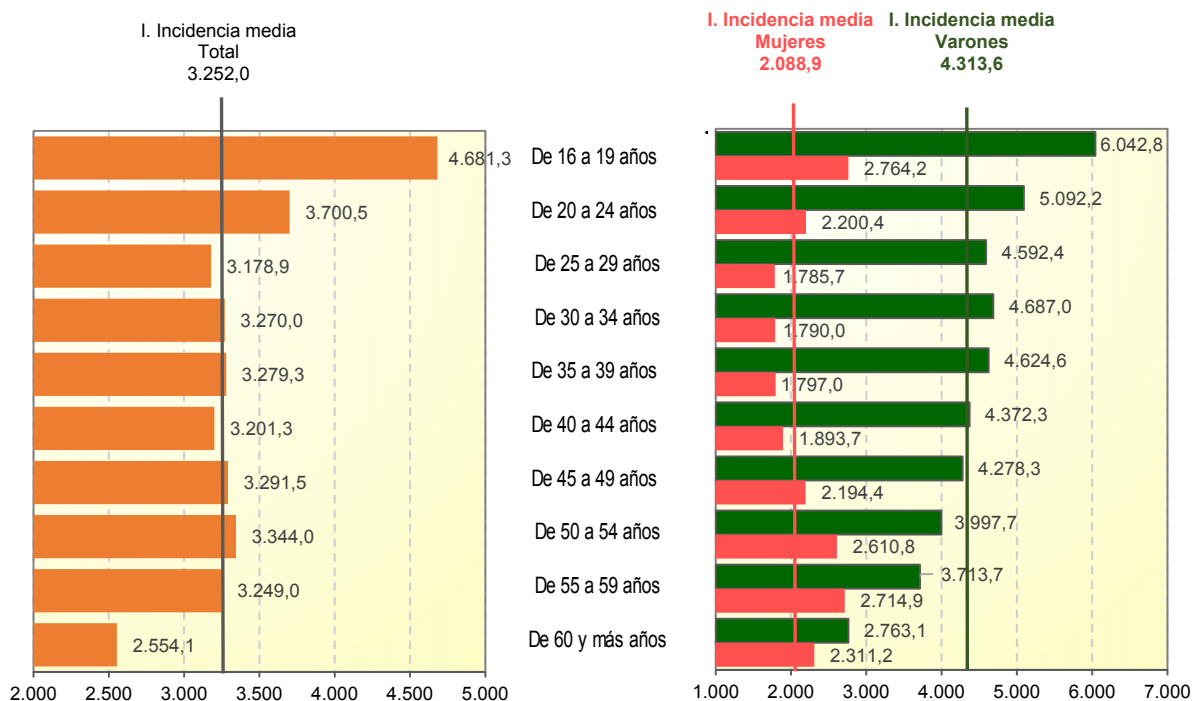

Ocupación principal del trabajador accidentado

En el siguiente gráfico se muestra la distribución porcentual de los accidentes en jornada con baja según grandes grupos por ocupación según la Clasificación Nacional de Ocupaciones (CNO –2011).

El grupo con mayor cantidad de accidentes es el que forman los “*peones de la agricultura, pesca, construcción, industrias manufactureras y transportes*”, que representan un 17,1% de los accidentes. Otros grupos por ocupación con alta siniestralidad son los “*trabajadores cualificados en las industrias manufactureras*”, que representan el 13,3%; los “*trabajadores de servicios de restauración y comercio*”, con un 12,2%; los “*trabajadores no cualificados en los servicios*” con un 11,9% y los “*trabajadores cualificados de la construcción*” con un 8,0% del total. La suma de los grupos anteriormente citados representa el 62,5% del total de accidentes.

En cuanto a la distribución de los accidentes mortales por ocupación, destacan los “*conductores y operadores de maquinaria móvil*”, cuya mortalidad en accidentes de trabajo en jornada se elevó a 113 fallecimientos, un 21,9%, de los cuales 104 accidentes correspondieron al subgrupo “*conductores de vehículos para el transporte urbano o por carretera*”. Otros grupos de ocupaciones con alta mortalidad fueron los “*peones de la agricultura, la pesca, la construcción, de las industrias manufactureras y los transportes*” que sumaron 63 accidentes mortales, un 12,2%; los “*trabajadores cualificados de las industrias manufactureras*”, con 62 fallecimientos que supusieron un 12,0%; los “*trabajadores cualificados de la construcción*”, que sufrieron 48 accidentes mortales, un 9,3%; y los



“trabajadores cualificados en el sector agrícola, ganadero, forestal y pesquero” que tuvieron 35 accidentes mortales, un 6,8%. Los trabajadores de los grupos indicados sumaron en torno al 62% de los accidentes mortales.

GRÁFICO 14

**ACCIDENTES DE TRABAJO CON BAJA EN JORNADA
POR OCUPACIÓN PRINCIPAL DEL TRABAJADOR ACCIDENTADO**

Año 2015. Distribución porcentual

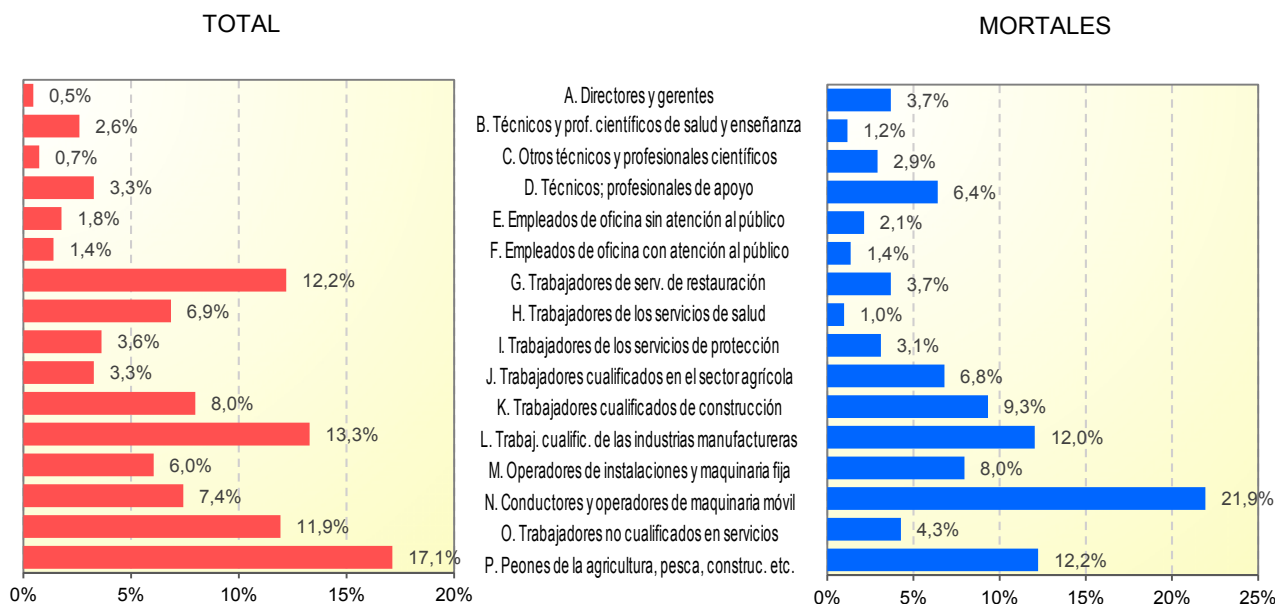

Situación profesional del trabajador accidentado⁶

De los 458.023 accidentes de trabajo con baja en jornada laboral, 382.715 han ocurrido a asalariados del sector privado (83,6%), 62.971 accidentes a asalariados del sector público (13,7%) y 12.337 accidentes a trabajadores por cuenta propia (2,7%)

En cuanto a los 515 accidentes mortales sucedidos en jornada laboral, 465 han ocurrido a asalariados del sector privado (90,3%), 28 fallecimientos a asalariados del sector público (5,4%) y 22 fallecimientos a trabajadores por cuenta propia (4,3%).

⁶ Hay que tener en cuenta que en esta estadística no se están incluyendo los accidentes de trabajo sufridos por trabajadores que no tienen cubiertas las contingencias profesionales a través de la Seguridad Social: aproximadamente el 80% de los trabajadores del Régimen Especial de Trabajadores Autónomos y los funcionarios mutualistas pertenecientes a las mutualidades MUFACE, ISFAS y MUGEJU.



Tipo de contrato del trabajador accidentado

Según tipo de contrato, los trabajadores con contrato indefinido han sufrido 277.394 accidentes en jornada con baja (60,6%), mientras que 169.430 sucedieron a trabajadores con contrato temporal (37,0%). Un total de 11.199 accidentes sucedieron a trabajadores sin contrato de trabajo, en su mayoría autónomos (2,4%).

En cuanto a los accidentes mortales sucedidos en jornada laboral, 319 han ocurrido a trabajadores con contrato indefinido (61,9%), 174 a trabajadores con contrato temporal (33,8%) y 22 fallecimientos a trabajadores autónomos (4,3%).

Nacionalidad del trabajador accidentado

De los 458.023 accidentes en jornada con baja, 413.373 accidentes ocurrieron a trabajadores con nacionalidad española (90,3%) y 44.650 (9,7%) a trabajadores con nacionalidad extranjera.

De estos últimos, 15.999 accidentes sucedieron a trabajadores con nacionalidad de la Unión Europea. Otras nacionalidades representativas son: Marruecos (8.938 accidentes), Ecuador (3.634), Colombia (2.256), Bolivia (1.319), Perú (1.200), Argentina (967), Senegal (892), Ucrania (818), Pakistán (727), Brasil (565) y República Dominicana (520 accidentes).

De los 515 accidentes mortales en jornada, 457 sucedieron a trabajadores españoles (88,7%), 32 ocurrieron a trabajadores con nacionalidad de la Unión Europea y los restantes 26 accidentes a trabajadores de otras nacionalidades.

Tipo de empresa

En el año 2015, los accidentes con baja en jornada ocurridos a trabajadores cedidos a empresas de trabajo temporal (ETT) fueron 11.724 (2,6%), mientras que 35.644 accidentes (7,8%) sucedieron a trabajadores en contratas o subcontratas.

En el caso de accidentes mortales, 6 sucedieron a trabajadores cedidos por ETT (1,2%) y 65 accidentes mortales a trabajadores en contratas y subcontratas (12,6%).

Día de la semana y mes de ocurrencia del accidente

En el siguiente gráfico se muestran la distribución de accidentes en jornada según el día de la semana de ocurrencia del accidente. El día de la semana con más accidentes de trabajo fue el lunes, con 97.829 accidentes. A medida que transcurre la semana el número de accidentes va disminuyendo, con 70.749 accidentes en viernes. Durante el fin de semana se produjeron 30.169 accidentes en sábado y 19.326 accidentes en domingo.



GRÁFICO 15

**ACCIDENTES DE TRABAJO CON BAJA EN JORNADA
POR DÍA DE OCURRENCIA DEL ACCIDENTE**

Año 2015

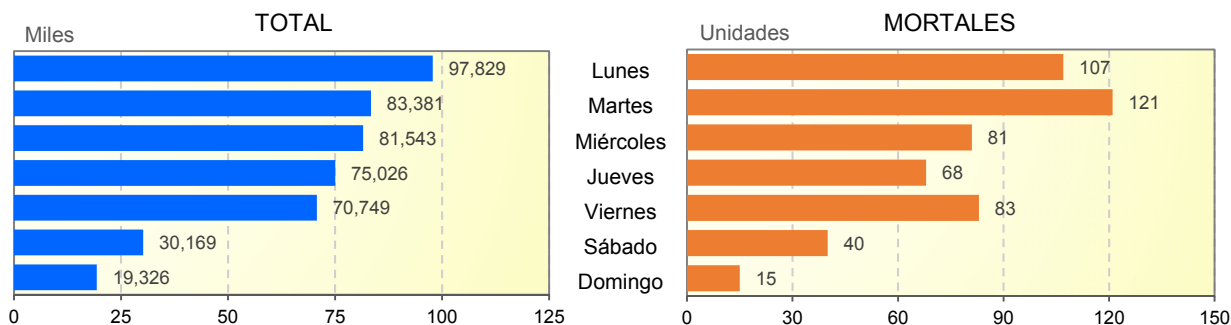

En accidentes mortales se produjeron mayor cantidad de accidentes en jornada los lunes, 107 casos, y los martes, 121 casos. En fin de semana sucedieron 40 accidentes mortales en jornada en sábado y 15 en domingo.

En el gráfico siguiente se muestra la distribución de accidentes en jornada según el mes de ocurrencia del accidente.

GRÁFICO 16

**ACCIDENTES DE TRABAJO CON BAJA EN JORNADA
POR MES DE OCURRENCIA DEL ACCIDENTE**

Año 2015

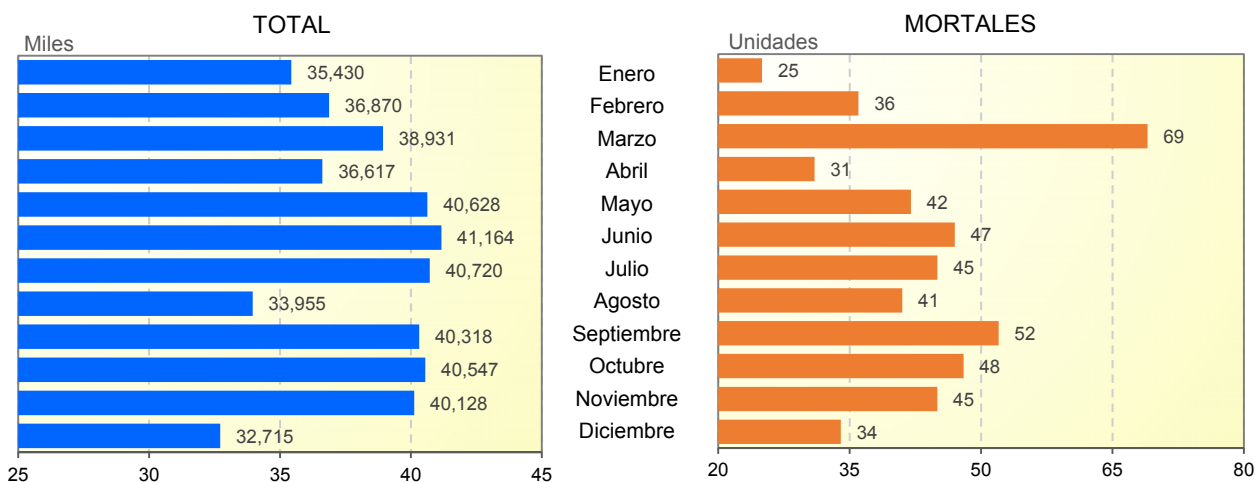



Forma o contacto que produjo la lesión

En el gráfico siguiente se muestra la distribución de accidentes en jornada según la forma o contacto que produjo la lesión más grave a consecuencia del accidente.

GRÁFICO 17

ACCIDENTES DE TRABAJO CON BAJA EN JORNADA POR FORMA O CONTACTO QUE OCASIONÓ LA LESIÓN

Año 2015. Distribución porcentual



MORTALES

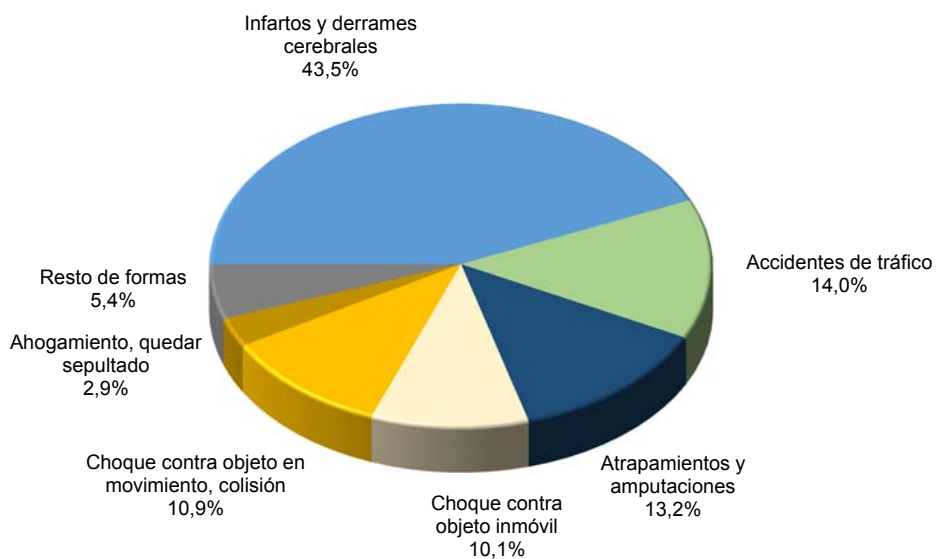



Según la forma o contacto que ocasionó el accidente, la forma más frecuente es el *“sobreesfuerzo físico sobre el sistema musculoesquelético”*, que acumuló el 38,8% de los accidentes, seguido de *“choques o golpes contra objeto inmóvil”* que registraron el 24,3% de los accidentes y *“choque contra objeto en movimiento y colisiones”* que ocasionaron el 13,8% de los accidentes. Estos tres grupos aglutinan el 76,9% del total de accidentes en jornada con baja.

En cuanto a accidentes mortales, la forma más frecuente son los *“infartos y derrames cerebrales”*, que registraron un 43,5% de los accidentes mortales, seguido de los *“accidentes de tráfico”* con un 14,0%, los *“atrapamientos y amputaciones”* con un 13,2%, *“choque contra objeto en movimiento; colisión”* con un 10,9% y *“choque contra un objeto inmóvil incluido caídas y tropiezos”* con un 10,1%.

Accidentes de tráfico en jornada laboral

El número de accidentes de tráfico sucedidos durante la jornada laboral fue de 15.640 casos, que suponen un 8,0% más que en 2014. De estos, 72 accidentes fueron mortales, 1 más que en 2014.

Descripción de la lesión

Los tipos más frecuentes son las *“dislocaciones, esguinces y torceduras”*, que representan un 49,5% del total de accidentes en jornada con baja, le siguen las *“lesiones superficiales”* con un 32,1%. Estos dos grupos suman el 81,6% de los casos.

En accidentes mortales, las lesiones más frecuentes son las *“lesiones múltiples”* junto con los *“infartos, derrames cerebrales y otras patologías debidas a causas naturales”*, que ocasionan en conjunto el 79,8% de los accidentes mortales.



ACCIDENTES DE TRABAJO CON BAJA *IN ITINERE*

En esta sección se muestran desagregaciones de los datos de siniestralidad por accidentes de trabajo con baja *in itinere* según distintas variables.

Gravedad

Del total de 71.225 accidentes con baja *in itinere*, se han registrado 930 accidentes graves, que representan un 1,31% del total. También se han producido 114 accidentes mortales, que representan un 0,16% del total.

Comparando con datos del año anterior, se han producido 46 accidentes graves más y 1 accidente mortal más.

Comunidad autónoma

En el siguiente gráfico se muestran los datos de los valores absolutos de accidentes con baja *in itinere* por cada comunidad autónoma. La distribución territorial se realiza según la provincia de la autoridad laboral que recepciona el parte de accidente de trabajo.

GRÁFICO 18

ACCIDENTES DE TRABAJO CON BAJA *IN ITINERE* POR COMUNIDAD AUTÓNOMA

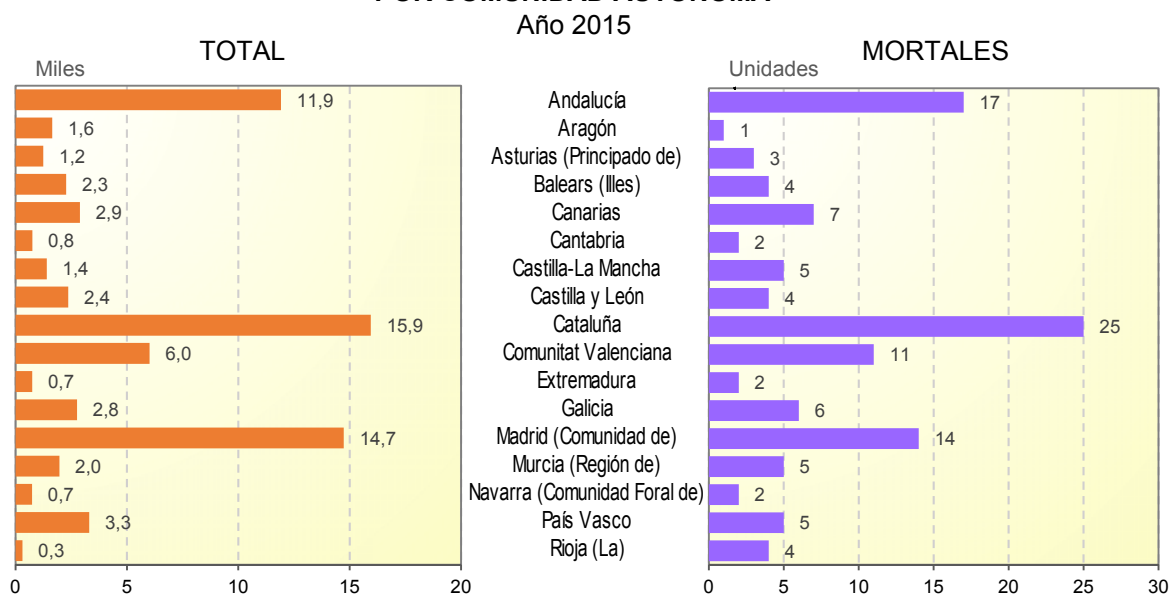

Sexo del trabajador accidentado

En cuanto la desagregación por sexo, 31.524 accidentes (un 44,3%) afectaron a varones, mientras que 39.701 (un 55,7%) afectaron a mujeres. Estos accidentes aumentaron en ambos sexos en comparación con el año anterior, produciéndose un aumento del 9,6% en varones y del 5,2% en mujeres.



Accidentes de tráfico y forma o contacto que ocasionó el accidente

En 2015 se produjeron 43.202 accidentes de tráfico *in itinere*, que supusieron el 60,7% del total de accidentes de trabajo *in itinere*. Respecto al año anterior, la cifra de estos accidentes de tráfico subió un 8,2%.

Según la forma o contacto que ocasionó el accidente, le sigue como forma más frecuente los “*choques o golpes contra objeto inmóvil*” (incluyendo caídas y tropiezos) que registraron el 24,4% de los accidentes *in itinere*.

GRÁFICO 19

ACCIDENTES DE TRABAJO CON BAJA *IN ITINERE* POR FORMA O CONTACTO QUE OCASIONÓ LA LESIÓN

Año 2015. Distribución porcentual

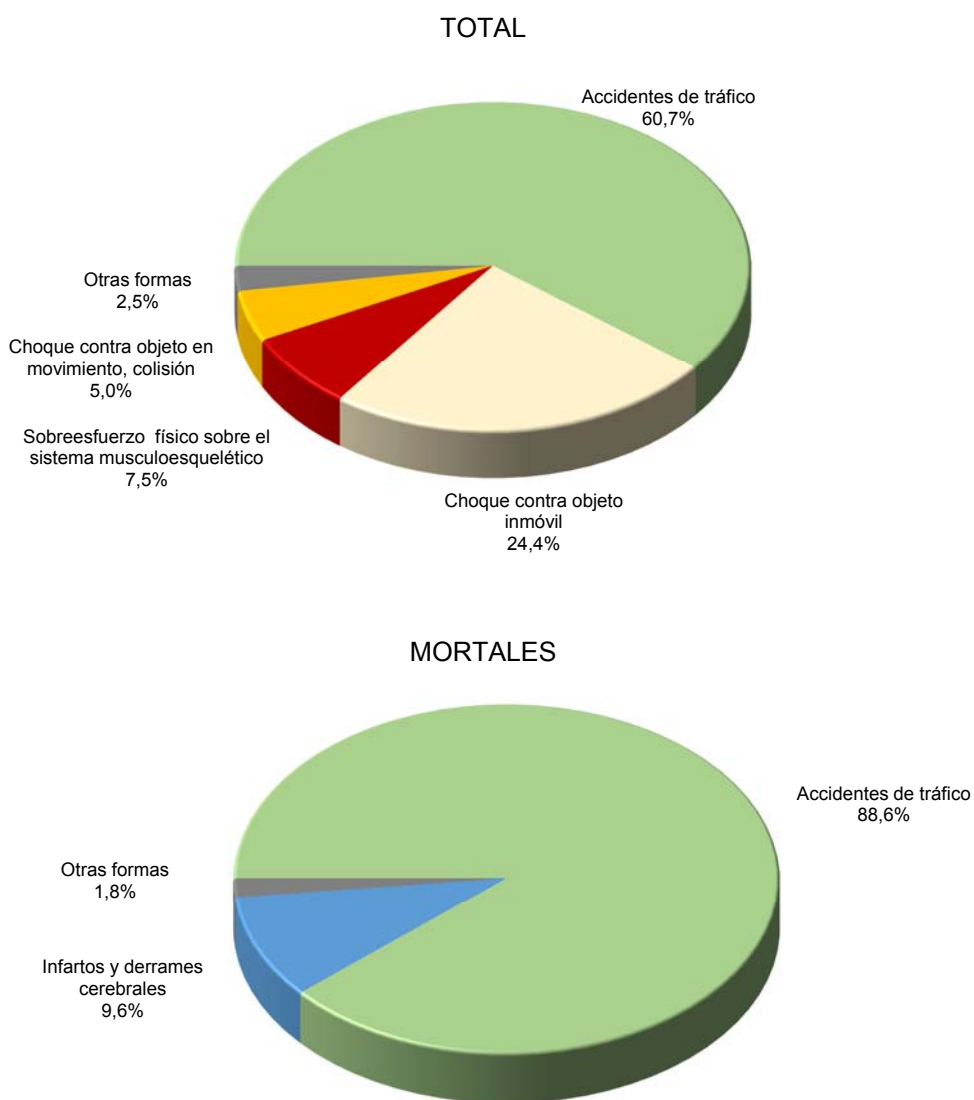



En cuanto a accidentes mortales *in itinere*, se produjeron 101 a consecuencia de accidentes de tráfico (88,6%), 11 por infartos y derrames cerebrales (9,6%) y 2 por otras causas (1,8%).

Descripción de la lesión

Los tipos más frecuentes en accidentes *in itinere* son las “*dislocaciones, esguinces y torceduras*”, que representan un 54,1% del total, le siguen las “*lesiones superficiales*” con un 21,4% y las “*fracturas de huesos*” con un 11,5%. Estos tres grupos suman el 87% de los casos.

DURACIÓN DE LAS BAJAS POR ACCIDENTES DE TRABAJO EN JORNADA

Duración media de las bajas⁷

Durante 2015, se han registrado 30,8 días de duración media de las bajas por accidente de trabajo en jornada.

Por sección de actividad, las mayores duraciones medias se registran en las secciones “*T – Actividades de hogares empleadores de personal doméstico*”, con 47,8 días y “*B – Industrias extractivas*”, con 40,9 días de media. Las menores duraciones medias se alcanzan en las secciones “*I – Hostelería*”, con 25,7 días y “*G – Comercio al por mayor y menor; reparación de vehículos a motor*”, con 27,8 días de media.

Por sexo, las duraciones medias registradas fueron de 30,8 días para los varones y 30,9 días para las mujeres.

Por situación profesional, la duración media fue de 29,9 días para los asalariados del sector privado, 33,9 días para los asalariados del sector público y 44,3 días para los trabajadores por cuenta propia.

⁷ Se contabilizan los días naturales que transcurren en cada accidente desde la fecha de baja médica hasta la fecha del alta, ambos inclusive.

	VALORES ABSOLUTOS		VARIACIONES SOBRE IGUAL PERIODO AÑO ANTERIOR	
	2014	2015	Absolutas	Relativas en %
ACCIDENTES DE TRABAJO CON BAJA EN JORNADA	424.625	458.023	33.398	7,9
Gravedad				
Leves	420.829	454.029	33.200	7,9
Graves	3.329	3.479	150	4,5
Mortales	467	515	48	10,3
Lugar del accidente				
En centro o lugar de trabajo habitual	365.938	393.122	27.184	7,4
En otro centro o lugar de trabajo distinto del habitual	18.741	20.600	1.859	9,9
En desplazamiento	39.946	44.301	4.355	10,9
Comunidad Autónoma (1)				
Andalucía	70.775	76.561	5.786	8,2
Aragón	11.267	12.662	1.395	12,4
Asturias (Principado de)	10.388	10.688	300	2,9
Baleares (Illes)	14.766	16.356	1.590	10,8
Canarias	21.024	21.903	879	4,2
Cantabria	4.643	4.997	354	7,6
Castilla-La Mancha	18.222	19.842	1.620	8,9
Castilla y León	19.824	21.360	1.536	7,7
Cataluña	77.009	81.764	4.755	6,2
Comunitat Valenciana	35.579	39.477	3.898	11,0
Extremadura	8.903	9.650	747	8,4
Galicia	23.342	25.137	1.795	7,7
Madrid (Comunidad de)	62.518	66.766	4.248	6,8
Murcia (Región de)	12.623	14.461	1.838	14,6
Navarra (Comunidad Foral de)	6.499	6.908	409	6,3
País Vasco	23.276	24.996	1.720	7,4
Rioja (La)	2.865	3.306	441	15,4
Ceuta	610	701	91	14,9
Melilla	492	488	-4	-0,8
Sector de actividad económica (2)				
Agrario	30.250	32.577	2.327	7,7
Industria	87.188	94.923	7.735	8,9
Construcción	43.043	48.813	5.770	13,4
Servicios	264.144	281.710	17.566	6,7
Sección de actividad económica (2)				
A - Agricultura, ganadería, silvicultura y pesca	30.250	32.577	2.327	7,7
B - Industrias extractivas	2.717	2.648	-69	-2,5
C - Industria manufacturera	76.183	83.088	6.905	9,1
E - Suministro de agua, saneamiento, gestión residuos	7.742	8.611	869	11,2
F - Construcción	43.043	48.813	5.770	13,4
G - Comercio al por mayor y menor; reparación de vehículos a motor	60.668	65.110	4.442	7,3
H - Transporte y almacenamiento	30.249	33.328	3.079	10,2
I - Hostelería	38.449	42.845	4.396	11,4
N - Actividades administrativas y servicios auxiliares	25.569	26.753	1.184	4,6
O - Administración Pública y defensa; Seguridad social obligatoria	37.815	39.162	1.347	3,6
Q - Actividades sanitarias y de servicios sociales	39.778	41.691	1.913	4,8
Resto de secciones de actividad (D, J, K, L, M, P, R, S, T, U)	32.162	33.397	1.235	3,8
Sexo				
Varones	291.408	317.625	26.217	9,0
Mujeres	133.217	140.398	7.181	5,4
Nacionalidad				
España	383.719	413.373	29.654	7,7
Otras nacionalidades	40.906	44.650	3.744	9,2
Forma o contacto que produjo la lesión				
Sobreesfuerzo físico sobre el sistema musculoesquelético	165.100	177.789	12.689	7,7
Choque o golpe contra objeto inmóvil (caídas, tropiezos, etc.)	103.948	111.527	7.579	7,3
Choque o golpe contra objetos en movimiento, colisión	56.925	63.283	6.358	11,2
Contacto con agente material cortante, punzante o duro	39.759	43.442	3.683	9,3
Accidente de tráfico	14.477	15.640	1.163	8,0
Otras causas	44.416	46.342	1.926	4,3
Descripción de la lesión				
Dislocaciones, esguinces y torceduras	210.762	226.864	16.102	7,6
Heridas y lesiones superficiales	135.391	146.867	11.476	8,5
Fracturas de huesos	30.528	32.945	2.417	7,9
Conmociones y lesiones internas	22.638	24.636	1.998	8,8
Quemaduras, escaldaduras y congelación	6.512	6.888	376	5,8
Infartos, derrames cerebrales y otras patologías debidas a causas naturales	1.131	1.074	-57	-5,0
Lesiones múltiples	4.981	5.316	335	6,7
Otras lesiones	12.682	13.433	751	5,9

(1) La distribución territorial se realiza según la provincia de la autoridad laboral que recepciona el accidente.

(2) Como actividad económica se considera la del centro de trabajo donde se haya producido el accidente y en su defecto (para accidentes en desplazamiento) se toma la actividad económica del centro de trabajo habitual del accidentado.

	VALORES ABSOLUTOS		VARIACIONES SOBRE IGUAL PERIODO AÑO ANTERIOR	
	2014	2015	Absolutas	Relativas en %
ÍNDICES DE INCIDENCIA DE ACCIDENTES CON BAJA EN JORNADA (1)	3.111,3	3.252,0	140,7	4,5
Sector de actividad económica (2)				
Agrario	4.768,8	5.167,6	398,8	8,4
Industria	4.781,2	5.087,5	306,3	6,4
Construcción	6.314,7	6.794,5	479,8	7,6
Servicios	2.513,7	2.591,7	78,0	3,1
Sección de actividad económica (2)				
A - Agricultura, ganadería, silvicultura y pesca	4.768,8	5.167,6	398,8	8,4
B - Industrias extractivas	12.085,3	11.743,7	-341,6	-2,8
C - Industria manufacturera	4.658,5	4.956,3	297,8	6,4
D - Suministro de energía eléctrica, gas, vapor y aire acondicionado	1.454,7	1.588,1	133,4	9,2
E - Suministro de agua, saneamiento, gestión residuos	6.039,4	6.595,1	555,7	9,2
F - Construcción	6.314,7	6.794,5	479,8	7,6
G - Comercio al por mayor y menor; reparación de vehículos a motor	2.670,4	2.787,3	116,9	4,4
H - Transporte y almacenamiento	4.790,6	5.091,2	300,6	6,3
I - Hostelería	3.577,5	3.758,5	181,0	5,1
J - Información y comunicaciones	666,4	701,5	35,2	5,3
K - Actividades financieras y de seguros	381,6	361,9	-19,7	-5,2
L - Actividades inmobiliarias	1.301,1	1.229,5	-71,6	-5,5
M - Actividades profesionales, científicas y técnicas	722,0	772,5	50,5	7,0
N - Actividades administrativas y servicios auxiliares	2.378,0	2.362,7	-15,3	-0,6
O - Administración Pública y defensa; Seguridad social obligatoria	3.891,7	3.961,6	70,0	1,8
P - Educación	1.021,9	972,7	-49,3	-4,8
Q - Actividades sanitarias y de servicios sociales	3.029,2	3.082,7	53,5	1,8
R - Actividades artísticas, recreativas y de entretenimiento	3.225,1	3.175,6	-49,5	-1,5
S - Otros servicios	1.748,0	1.811,4	63,4	3,6
T - Actividades de hogares empleadores de personal doméstico	494,6	488,3	-6,3	-1,3
U - Actividades de organizaciones y organismos extraterritoriales	1.600,0	1.674,7	74,7	4,7
Comunidad Autónoma (3)				
Andalucía	3.466,6	3.654,9	188,3	5,4
Aragón	2.740,2	3.001,6	261,4	9,5
Asturias (Principado de)	3.669,0	3.729,8	60,9	1,7
Baleares (Illes)	4.357,4	4.571,1	213,7	4,9
Canarias	3.587,0	3.608,7	21,7	0,6
Cantabria	2.847,3	2.980,6	133,3	4,7
Castilla-La Mancha	3.696,3	3.896,4	200,2	5,4
Castilla y León	2.936,0	3.085,6	149,5	5,1
Cataluña	3.117,3	3.192,5	75,2	2,4
Comunitat Valenciana	2.728,5	2.907,0	178,5	6,5
Extremadura	3.393,7	3.577,5	183,8	5,4
Galicia	3.095,2	3.269,4	174,2	5,6
Madrid (Comunidad de)	2.602,7	2.688,1	85,3	3,3
Murcia (Región de)	3.111,0	3.413,8	302,8	9,7
Navarra (Comunidad Foral de)	3.072,6	3.185,3	112,7	3,7
País Vasco	3.244,4	3.409,1	164,8	5,1
Rioja (La)	3.049,7	3.404,7	354,9	11,6
Ceuta	3.517,2	3.988,8	471,7	13,4
Melilla	2.921,8	2.809,2	-112,6	-3,9
Sexo				
Varones	4.095,9	4.313,6	217,7	5,3
Mujeres	2.039,1	2.088,9	49,8	2,4
Edad				
De 16 a 19 años	4.236,8	4.681,3	444,5	10,5
De 20 a 24 años	3.492,2	3.700,5	208,3	6,0
De 25 a 29 años	3.015,6	3.178,9	163,2	5,4
De 30 a 34 años	3.104,4	3.270,0	165,6	5,3
De 35 a 39 años	3.094,0	3.279,3	185,3	6,0
De 40 a 44 años	3.099,3	3.201,3	102,1	3,3
De 45 a 49 años	3.146,8	3.291,5	144,7	4,6
De 50 a 54 años	3.231,6	3.344,0	112,4	3,5
De 55 a 59 años	3.165,9	3.249,0	83,1	2,6
De 60 y más años	2.506,5	2.554,1	47,6	1,9

(1) El índice de incidencia se calcula como el número de accidentes de trabajo, multiplicado por cien mil y dividido por el número de trabajadores afiliados a la Seguridad Social con las contingencias profesionales cubiertas.

(2) Como actividad económica se considera la del centro de trabajo donde se haya producido el accidente y en su defecto (para accidentes en desplazamiento) se toma la actividad económica del centro de trabajo habitual del accidentado.

(3) La distribución territorial se realiza según la provincia de la autoridad laboral que recepciona el accidente.

(4) El índice de frecuencia se calcula como el número de accidentes de trabajo, multiplicado por un millón y dividido por la estimación del número de horas trabajadas por los trabajadores afiliados a la Seguridad Social con las contingencias profesionales cubiertas.

	VALORES ABSOLUTOS		VARIACIONES SOBRE IGUAL PERIODO AÑO ANTERIOR	
	2014	2015	Absolutas	Relativas en %
ÍNDICES DE FRECUENCIA DE ACCIDENTES CON BAJA EN JORNADA (1)	20,0	21,0	1,0	5,1
Sector de actividad económica (2)				
Agrario	25,1	27,4	2,3	9,3
Industria	28,6	30,4	1,8	6,3
Construcción	36,7	39,3	2,6	7,1
Servicios	16,7	17,3	0,6	3,8
ÍNDICES DE GRAVEDAD DE ACCIDENTES CON BAJA EN JORNADA (3)	0,60	0,65	0,1	8,5
Sector de actividad económica (2)				
Agrario	0,87	0,95	0,1	9,9
Industria	0,83	0,91	0,1	9,5
Construcción	1,19	1,31	0,1	10,3
Servicios	0,49	0,52	0,0	7,5
DURACIÓN MEDIA DE LAS BAJAS DE ACCIDENTES CON BAJA EN JORNADA (4)	29,8	30,8	1,0	3,2
Sección de actividad económica (2)				
A - Agricultura, ganadería, silvicultura y pesca	34,5	34,7	0,2	0,5
B - Industrias extractivas	38,3	40,9	2,6	6,8
C - Industria manufacturera	28,6	29,3	0,7	2,5
D - Suministro de energía eléctrica, gas, vapor y aire acondicionado	35,4	35,2	-0,3	-0,8
E - Suministro de agua, saneamiento, gestión residuos	29,4	31,7	2,2	7,6
F - Construcción	32,4	33,3	1,0	3,0
G - Comercio al por mayor y menor; reparación de vehículos a motor	27,1	27,8	0,7	2,6
H - Transporte y almacenamiento	31,9	32,3	0,4	1,3
I - Hostelería	25,4	25,7	0,3	1,3
J - Información y comunicaciones	32,9	31,1	-1,8	-5,4
K - Actividades financieras y de seguros	33,9	36,3	2,4	7,1
L - Actividades inmobiliarias	33,3	33,3	0,0	0,1
M - Actividades profesionales, científicas y técnicas	30,4	30,8	0,3	1,0
N - Actividades administrativas y servicios auxiliares	28,5	29,5	1,0	3,4
O - Administración Pública y defensa; Seguridad social obligatoria	30,7	32,0	1,3	4,3
P - Educación	30,6	32,1	1,4	4,6
Q - Actividades sanitarias y de servicios sociales	30,5	33,4	3,0	9,7
R - Actividades artísticas, recreativas y de entretenimiento	33,9	34,5	0,6	1,7
S - Otros servicios	28,1	30,8	2,8	9,9
T - Actividades de hogares empleadores de personal doméstico	45,4	47,8	2,4	5,2
U - Actividades de organizaciones y organismos extraterritoriales	39,9	34,6	-5,3	-13,3
Sexo del trabajador accidentado				
Varones	30,0	30,8	0,7	2,4
Mujeres	29,4	30,9	1,5	5,1
Situación profesional de trabajador accidentado				
Asalariado del sector privado	29,1	29,9	0,7	2,5
Asalariado del sector público	31,4	33,9	2,6	8,2
Trabajadores por cuenta propia	41,8	44,3	2,5	6,0

(1) La unidad de medida del índice de frecuencia es accidentes por millón de horas trabajadas. Se calcula como el número de accidentes de trabajo, multiplicado por un millón y dividido por el número estimado de horas trabajadas por los trabajadores afiliados a la Seguridad Social con las contingencias profesionales cubiertas.

(2) Como actividad económica se considera la del centro de trabajo donde se haya producido el accidente y en su defecto (para accidentes en desplazamiento) se toma la actividad económica del centro de trabajo habitual del accidentado.

(3) La unidad de medida del índice de frecuencia es jornadas no trabajadas por mil horas trabajadas. Se calcula como el número de jornadas no trabajadas, multiplicado por mil y dividido por el número estimado de horas trabajadas por los trabajadores afiliados a la Seguridad Social con las contingencias profesionales cubiertas. Las jornadas no trabajadas se contabilizan como los días naturales que transcurren desde la fecha de baja médica hasta la fecha de alta, ambos inclusive.

(4) La unidad de medida de la duración media de las bajas es jornadas no trabajadas por accidente. Se calcula como el número de jornadas no trabajadas dividido por el número de accidentes ocurridos. Las jornadas no trabajadas se contabilizan como los días naturales que transcurren desde la fecha de baja médica hasta la fecha de alta, ambos inclusive.

	VALORES ABSOLUTOS		VARIACIONES SOBRE IGUAL PERIODO AÑO ANTERIOR	
	2014	2015	Absolutas	Relativas en %
ACCIDENTES DE TRABAJO MORTALES EN JORNADA	467	515	48	10,3
Lugar del accidente				
En centro o lugar de trabajo habitual	224	243	19	8,5
En otro centro o lugar de trabajo distinto del habitual	74	55	-19	-25,7
En desplazamiento	169	217	48	28,4
Comunidad Autónoma (1)				
Andalucía	75	76	1	
Aragón	14	29	15	
Asturias (Principado de)	15	14	-1	
Baleares (Illes)	2	9	7	
Canarias	22	16	-6	
Cantabria	8	8	0	
Castilla-La Mancha	14	27	13	
Castilla y León	32	28	-4	
Cataluña	57	66	9	
Comunitat Valenciana	43	52	9	
Extremadura	14	13	-1	
Galicia	61	58	-3	
Madrid (Comunidad de)	48	68	20	
Murcia (Región de)	14	18	4	
Navarra (Comunidad Foral de)	12	8	-4	
País Vasco	26	20	-6	
Rioja (La)	9	4	-5	
Ceuta	1	1	1	
Melilla	-	-	-	
Sector de actividad económica (2)				
Agrario	81	63	-18	-22,2
Industria	86	130	44	51,2
Construcción	73	78	5	6,8
Servicios	227	244	17	7,5
Sexo				
Varones	443	484	41	9,3
Mujeres	24	31	7	29,2
Nacionalidad				
España	408	457	49	12,0
Otras nacionalidades	59	58	-1	-1,7
Forma o contacto que produjo el fallecimiento				
Infartos, derrames cerebrales y otras causas estrictamente naturales	215	224	9	4,2
Accidente de tráfico	71	72	1	1,4
Quedar atrapado, ser aplastado, sufrir una amputación	54	68	14	25,9
Choque o golpe contra un objeto en movimiento, colisión	26	56	30	115,4
Choque o golpe contra objeto inmóvil (caídas, tropiezos, etc.)	46	52	6	13,0
Ahogamiento (en agua)	22	12	-10	-45,5
Otras causas	33	31	-2	-6,1
Descripción de la lesión				
Infartos, derrames cerebrales y otras patologías debidas a causas naturales	214	223	9	4,2
Lesiones múltiples	151	188	37	24,5
Conmociones y lesiones internas	35	64	29	82,9
Ahogamientos y asfixias	35	14	-21	-60,0
Otras lesiones	32	26	-6	-18,8
ÍNDICES DE INCIDENCIA DE ACCIDENTES MORTALES EN JORNADA (3)	3,42	3,66	0,23	6,9
Sector de actividad económica (2)				
Agrario	12,77	9,99	-2,78	-21,7
Industria	4,72	6,97	2,25	47,7
Construcción	10,71	10,86	0,15	1,4
Servicios	2,16	2,24	0,08	3,9
Sexo				
Varones	6,23	6,57	0,35	5,6
Mujeres	0,37	0,46	0,09	25,6

(1) La distribución territorial se realiza según la provincia de la autoridad laboral que recepciona el accidente.

(2) Como actividad económica se considera la del centro de trabajo donde se haya producido el accidente y en su defecto (para accidentes en desplazamiento) se toma la actividad económica del centro de trabajo habitual del accidentado.

(3) El índice de incidencia se calcula como el número de accidentes mortales, multiplicado por cien mil y dividido por el número de trabajadores afiliados a la Seguridad Social con las contingencias profesionales cubiertas.

	VALORES ABSOLUTOS		VARIACIONES SOBRE IGUAL PERIODO AÑO ANTERIOR	
	2014	2015	Absolutas	Relativas en %
ACCIDENTES DE TRABAJO CON BAJA <i>IN ITINERE</i>	66.474	71.225	4.751	7,1
Gravedad				
Leves	65.477	70.181	4.704	7,2
Graves	884	930	46	5,2
Mortales	113	114	1	0,9
Comunidad Autónoma (1)				
Andalucía	11.175	11.917	742	6,6
Aragón	1.543	1.646	103	6,7
Asturias (Principado de)	1.146	1.249	103	9,0
Baleares (Illes)	2.112	2.271	159	7,5
Canarias	2.678	2.889	211	7,9
Cantabria	767	755	-12	-1,6
Castilla-La Mancha	1.322	1.406	84	6,4
Castilla y León	2.094	2.363	269	12,8
Cataluña	14.969	15.948	979	6,5
Comunitat Valenciana	5.514	6.015	501	9,1
Extremadura	686	748	62	9,0
Galicia	2.759	2.762	3	0,1
Madrid (Comunidad de)	13.870	14.733	863	6,2
Murcia (Región de)	1.713	1.973	260	15,2
Navarra (Comunidad Foral de)	709	741	32	4,5
País Vasco	2.965	3.308	343	11,6
Rioja (La)	287	308	21	7,3
Ceuta	86	117	31	36,0
Melilla	79	76	-3	-3,8
Sexo				
Varones	28.752	31.524	2.772	9,6
Mujeres	37.722	39.701	1.979	5,2
Forma o contacto que produjo la lesión				
Accidente de tráfico	39.939	43.202	3.263	8,2
Choque o golpe contra objeto inmóvil (caídas, tropiezos, etc.)	16.517	17.398	881	5,3
Sobreesfuerzo físico sobre el sistema musculoesquelético	5.029	5.317	288	5,7
Choque o golpe contra objetos en movimiento, colisión	3.212	3.559	347	10,8
Otras causas	1.777	1.749	-28	-1,6
Descripción de la lesión				
Dislocaciones, esguinces y torceduras	35.944	38.559	2.615	7,3
Heridas y lesiones superficiales	14.348	15.247	899	6,3
Fracturas de huesos	7.653	8.167	514	6,7
Conmociones y lesiones internas	3.088	3.391	303	9,8
Lesiones múltiples	3.900	4.126	226	5,8
Otras lesiones	1.541	1.735	194	12,6
ACCIDENTES DE TRABAJO MORTALES <i>IN ITINERE</i>	113	114	1	0,9
Sexo				
Varones	97	94	-3	-3,1
Mujeres	16	20	4	25,0
Forma o contacto que produjo la lesión				
Accidente de tráfico	99	101	2	2,0
Infartos, derrames cerebrales y otras causas estrictamente naturales	10	11	1	10,0
Otras causas	4	2	-2	-
Descripción de la lesión				
Conmociones y lesiones internas	23	22	-1	-4,3
Infartos, derrames cerebrales y otras patologías debidas a causas naturales	10	11	1	10,0
Lesiones múltiples	77	79	2	2,6
Otras lesiones	3	2	-1	-
ACCIDENTES DE TRABAJO SIN BAJA NOTIFICADOS	698.024	714.930	16.906	2,4

(1) La distribución territorial se realiza según la provincia de la autoridad laboral que recepciona el accidente.

ATR-A.1.1. ACCIDENTES DE TRABAJO CON BAJA, EN JORNADA E IN ITINERE, SEGÚN GRAVEDAD, POR COMUNIDAD AUTÓNOMA Y PROVINCIA (1)

Año 2015

	EN JORNADA				IN ITINERE			
	Total	Leves	Graves	Mortales	Total	Leves	Graves	Mortales
TOTAL	458.023	454.029	3.479	515	71.225	70.181	930	114
ANDALUCÍA	76.561	75.616	869	76	11.917	11.657	243	17
Almería	6.977	6.908	61	8	944	931	12	1
Cádiz	10.890	10.781	103	6	1.352	1.322	27	3
Córdoba	7.372	7.258	103	11	739	719	20	-
Granada	6.144	6.060	79	5	1.111	1.092	18	1
Huelva	6.053	5.979	73	1	662	654	7	1
Jaén	5.206	5.114	83	9	593	563	28	2
Málaga	14.904	14.694	196	14	2.826	2.756	67	3
Sevilla	19.015	18.822	171	22	3.690	3.620	64	6
ARAGÓN	12.662	12.547	86	29	1.646	1.625	20	1
Huesca	2.344	2.319	21	4	180	177	3	-
Teruel	1.202	1.187	12	3	81	80	1	-
Zaragoza	9.116	9.041	53	22	1.385	1.368	16	1
ASTURIAS (PRINCIPADO DE)	10.688	10.617	57	14	1.249	1.241	5	3
BALEARS (ILLES)	16.356	16.254	93	9	2.271	2.240	27	4
CANARIAS	21.903	21.776	111	16	2.889	2.853	29	7
Palmas (Las)	11.853	11.789	52	12	1.606	1.593	11	2
S. C. Tenerife	10.050	9.987	59	4	1.283	1.260	18	5
CANTABRIA	4.997	4.942	47	8	755	748	5	2
CASTILLA-LA MANCHA	19.842	19.698	117	27	1.406	1.387	14	5
Albacete	3.202	3.179	17	6	286	283	2	1
Ciudad Real	4.399	4.360	31	8	273	269	2	2
Cuenca	2.012	1.990	18	4	113	112	1	-
Guadalajara	3.482	3.467	12	3	293	291	1	1
Toledo	6.747	6.702	39	6	441	432	8	1
CASTILLA Y LEÓN	21.360	21.162	170	28	2.363	2.321	38	4
Ávila	1.083	1.080	3	-	108	107	-	1
Burgos	3.981	3.951	25	5	409	400	9	-
León	3.655	3.608	43	4	459	446	12	1
Palencia	1.546	1.533	9	4	186	184	2	-
Salamanca	2.489	2.455	30	4	280	277	3	-
Segovia	1.671	1.663	6	2	139	136	2	1
Soria	1.006	1.002	3	1	67	67	-	-
Valladolid	4.541	4.494	42	5	619	609	9	1
Zamora	1.388	1.376	9	3	96	95	1	-
CATALUÑA	81.764	81.157	541	66	15.948	15.708	215	25
Barcelona	60.087	59.678	359	50	13.629	13.437	175	17
Girona	8.848	8.770	71	7	1.000	974	20	6
Lleida	4.883	4.820	58	5	405	395	8	2
Tarragona	7.946	7.889	53	4	914	902	12	-
COMUNITAT VALENCIANA	39.477	39.143	282	52	6.015	5.917	87	11
Alicante	12.923	12.812	98	13	2.212	2.171	39	2
Castellón	5.339	5.299	29	11	518	509	8	1
Valencia	21.215	21.032	155	28	3.285	3.237	40	8
EXTREMADURA	9.650	9.467	170	13	748	713	33	2
Badajoz	6.494	6.373	114	7	484	463	20	1
Cáceres	3.156	3.094	56	6	264	250	13	1
GALICIA	25.137	24.682	397	58	2.762	2.690	66	6
Coruña (A)	11.340	11.158	156	26	1.207	1.172	32	3
Lugo	2.790	2.737	48	5	212	206	6	-
Ourense	2.753	2.696	47	10	264	258	6	-
Pontevedra	8.254	8.091	146	17	1.079	1.054	22	3
MADRID (COMUNIDAD DE)	66.766	66.468	230	68	14.733	14.627	92	14
MURCIA (REGIÓN DE)	14.461	14.372	71	18	1.973	1.946	22	5
NAVARRA (C. FORAL DE)	6.908	6.846	54	8	741	731	8	2
PAÍS VASCO	24.996	24.838	138	20	3.308	3.284	19	5
Araba/Álava	4.594	4.566	27	1	712	711	1	-
Gipuzkoa	7.775	7.716	51	8	909	894	11	4
Bizkaia	12.627	12.556	60	11	1.687	1.679	7	1
RIOJA (LA)	3.306	3.267	35	4	308	306	1	1
Ceuta	701	691	9	1	117	112	5	-
Melilla	488	486	2	-	76	75	1	-

Se incluyen los accidentes que han causado baja en el periodo de referencia, recepcionados por la Autoridad Laboral Provincial (véanse Fuentes y Notas Explicativas).

La distribución territorial se realiza según la provincia de la autoridad laboral que recibe el accidente.

(1) Se incluyen 31 accidentes mortales a consecuencia del accidente aéreo ocurrido el 24 de marzo de 2015 en los Alpes franceses. Los centros de trabajo de los trabajadores fallecidos corresponden a las siguientes provincias: 25 a Barcelona, 3 a Girona, 2 a Zaragoza y 1 a A Coruña.

ATR-A.1.2. ACCIDENTES DE TRABAJO CON BAJA, EN JORNADA E IN ITINERE, SEGÚN GRAVEDAD, POR SECTOR, SECCIÓN Y DIVISIÓN DE ACTIVIDAD ECONÓMICA

Año 2015

	EN JORNADA				IN ITINERE			
	Total	Leves	Graves	Mortales	Total	Leves	Graves	Mortales
TOTAL	458.023	454.029	3.479	515	71.225	70.181	930	114
SECTOR								
Agrario	32.577	32.085	429	63	1.550	1.506	34	10
Industria	94.923	94.028	765	130	7.944	7.812	105	27
Construcción	48.813	48.159	576	78	2.735	2.682	44	9
Servicios	281.710	279.757	1.709	244	58.996	58.181	747	68
SECCIÓN Y DIVISIÓN								
A Agricultura, ganadería, silvicultura y pesca	32.577	32.085	429	63	1.550	1.506	34	10
01 Agricultura, ganadería, caza y servicios relacionados con las mismas	27.035	26.665	326	44	1.417	1.377	30	10
02 Silvicultura y explotación forestal	3.003	2.957	43	3	82	79	3	-
03 Pesca y acuicultura	2.539	2.463	60	16	51	50	1	-
B Industrias extractivas	2.648	2.618	22	8	69	69	-	-
05 Extracción de antracita, hulla y lignito	1.437	1.430	5	2	17	17	-	-
06 Extracción de crudo de petróleo y gas natural	17	17	-	-	2	2	-	-
07 Extracción de minerales metálicos	157	151	5	1	13	13	-	-
08 Otras industrias extractivas	1.009	995	9	5	33	33	-	-
09 Actividades de apoyo a las industrias extractivas	28	25	3	-	4	4	-	-
C Industria manufacturera	83.088	82.306	674	108	7.053	6.930	99	24
10 Industria de la alimentación	18.064	17.931	123	10	1.317	1.284	25	8
11 Fabricación de bebidas	1.647	1.624	21	2	129	127	1	1
12 Industria del tabaco	32	31	1	-	8	8	-	-
13 Industria textil	1.509	1.491	18	-	164	163	1	-
14 Confección de prendas de vestir	654	648	4	2	158	156	1	1
15 Industria del cuero y del calzado	795	789	2	4	176	173	3	-
16 Industria de la madera y del corcho, excepto muebles; cestería y espartería	2.981	2.934	45	2	128	124	3	1
17 Industria del papel	1.731	1.708	17	6	149	147	2	-
18 Artes gráficas y reproducción de soportes grabados	1.805	1.797	6	2	246	244	2	-
19 Coquerías y refino de petróleo	55	54	1	-	18	18	-	-
20 Industria química	2.580	2.537	31	12	313	310	3	-
21 Fabricación de productos farmacéuticos	1.006	999	4	3	244	243	1	-
22 Fabricación de productos de caucho y plásticos	4.239	4.205	30	4	376	372	3	1
23 Fabricación de otros productos minerales no metálicos	4.406	4.349	49	8	218	211	6	1
24 Metalurgia; fabricación de productos de hierro, acero y ferroaleaciones	4.824	4.771	47	6	262	257	3	2
25 Fabricación de productos metálicos, excepto maquinaria y equipo	15.126	14.988	126	12	866	851	10	5
26 Fabricación de productos informáticos, electrónicos y ópticos	425	421	3	1	131	129	2	-
27 Fabricación de material y equipo eléctrico	1.421	1.408	8	5	180	179	1	-
28 Fabricación de maquinaria y equipo n.c.o.p.	5.200	5.158	34	8	391	385	6	-
29 Fabricación de vehículos de motor, remolques y semirremolques	5.475	5.444	25	6	765	755	10	-
30 Fabricación de otro material de transporte	2.867	2.840	18	9	277	269	7	1
31 Fabricación de muebles	2.165	2.140	24	1	128	123	4	1
32 Otras industrias manufactureras	664	656	6	2	146	142	2	2
33 Reparación e instalación de maquinaria y equipo	3.417	3.383	31	3	263	260	3	-
D Suministro de energía eléctrica, gas, vapor y aire acondicionado	576	567	7	2	104	103	-	1
35 Suministro de energía eléctrica, gas, vapor y aire acondicionado	576	567	7	2	104	103	-	1
E Suministro de agua, saneamiento, gestión de residuos	8.611	8.537	62	12	718	710	6	2
36 Captación, depuración y distribución de agua	1.387	1.369	14	4	132	131	1	-
37 Recogida y tratamiento de aguas residuales	255	253	2	-	20	20	-	-
38 Recogida, tratamiento y eliminación de residuos; valorización	6.879	6.827	44	8	562	555	5	2
39 Actividades de descontaminación y otros servicios de gestión de residuos	90	88	2	-	4	4	-	-
F Construcción	48.813	48.159	576	78	2.735	2.682	44	9
41 Construcción de edificios	18.771	18.473	272	26	917	894	20	3
42 Ingeniería civil	3.147	3.108	34	5	155	151	3	1
43 Actividades de construcción especializada	26.895	26.578	270	47	1.663	1.637	21	5
G Comercio al por mayor y menor; reparación vehículos	65.110	64.717	334	59	12.097	11.984	104	9
45 Venta y reparación de vehículos de motor y motocicletas	9.990	9.922	56	12	1.178	1.161	15	2
46 Comercio al por mayor e intermediarios del comercio, excepto de vehículos de motor y motocicletas	23.765	23.556	177	32	3.223	3.191	30	2
47 Comercio al por menor, excepto de vehículos de motor y motocicletas	31.355	31.239	101	15	7.696	7.632	59	5
H Transporte y almacenamiento	33.328	32.923	314	91	3.648	3.584	55	9
49 Transporte terrestre y por tubería	18.115	17.798	233	84	1.597	1.555	34	8
50 Transporte marítimo y por vías navegables interiores	523	514	8	1	39	37	2	-
51 Transporte aéreo	1.401	1.395	5	1	256	253	3	-
52 Almacenamiento y actividades anexas al transporte	9.499	9.448	46	5	1.239	1.225	13	1
53 Actividades postales y de correos	3.790	3.768	22	-	517	514	3	-

ATR-A.1.2. ACCIDENTES DE TRABAJO CON BAJA, EN JORNADA E IN ITINERE, SEGÚN GRAVEDAD, POR SECTOR, SECCIÓN Y DIVISIÓN DE ACTIVIDAD ECONÓMICA

Año 2015

	EN JORNADA				IN ITINERE			
	Total	Leves	Graves	Mortales	Total	Leves	Graves	Mortales
I Hostelería	42.845	42.677	155	13	7.379	7.262	101	16
55 Servicios de alojamiento	13.175	13.130	39	6	1.936	1.916	15	5
56 Servicios de comidas y bebidas	29.670	29.547	116	7	5.443	5.346	86	11
J Información y comunicaciones	2.792	2.763	26	3	2.040	2.019	18	3
58 Edición	286	284	2	-	207	204	2	1
59 Actividades cinematográficas, de vídeo y de programas de televisión, grabación de sonido y edición musical	484	478	6	-	134	132	1	1
60 Actividades de programación y emisión de radio y televisión	240	234	5	1	93	91	2	-
61 Telecomunicaciones	1.005	996	8	1	480	477	3	-
62 Programación, consultoría y otras actividades relacionadas con la informática	532	527	4	1	1.016	1.005	10	1
63 Servicios de información	245	244	1	-	110	110	-	-
K Actividades financieras y de seguros	1.209	1.190	14	5	1.476	1.463	11	2
64 Servicios financieros, excepto seguros y fondos de pensiones	742	731	9	2	865	859	4	2
65 Seguros, reaseguros y fondos de pensiones, excepto Seguridad Social obligatoria	241	238	1	2	330	325	5	-
66 Actividades auxiliares a los servicios financieros y a los seguros	226	221	4	1	281	279	2	-
L Actividades inmobiliarias	1.048	1.034	13	1	325	314	10	1
68 Actividades inmobiliarias	1.048	1.034	13	1	325	314	10	1
M Actividades profesionales, científicas y técnicas	5.281	5.234	38	9	2.835	2.797	37	1
69 Actividades jurídicas y de contabilidad	794	783	6	5	798	787	11	-
70 Actividades de las sedes centrales; actividades de consultoría de gestión empresarial	351	350	1	-	354	352	2	-
71 Servicios técnicos de arquitectura e ingeniería; ensayos y análisis técnicos	1.671	1.655	14	2	667	660	6	1
72 Investigación y desarrollo	473	468	5	-	251	241	10	-
73 Publicidad y estudios de mercado	849	844	5	-	429	426	3	-
74 Otras actividades profesionales, científicas y técnicas	928	921	6	1	279	276	3	-
75 Actividades veterinarias	215	213	1	1	57	55	2	-
N Actividades administrativas y servicios auxiliares	26.753	26.613	119	21	6.339	6.276	56	7
77 Actividades de alquiler	1.933	1.912	17	4	338	334	4	-
78 Actividades relacionadas con el empleo	1.873	1.869	3	1	329	329	-	-
79 Actividades de agencias de viajes, operadores turísticos, servicios de reservas y actividades relacionadas con los mismos	220	217	2	1	196	192	4	-
80 Actividades de seguridad e investigación	2.447	2.432	13	2	752	742	9	1
81 Servicios a edificios y actividades de jardinería	16.275	16.194	72	9	2.595	2.560	32	3
82 Actividades administrativas de oficina y otras actividades auxiliares a las empresas	4.005	3.989	12	4	2.129	2.119	7	3
O Administración Pública y defensa; Seguridad Social obligatoria	39.162	38.900	245	17	6.448	6.335	103	10
84 Administración Pública y defensa; Seguridad Social obligatoria	39.162	38.900	245	17	6.448	6.335	103	10
P Educación	7.200	7.139	55	6	2.669	2.630	37	2
85 Educación	7.200	7.139	55	6	2.669	2.630	37	2
Q Actividades sanitarias y de servicios sociales	41.691	41.437	247	7	10.445	10.279	159	7
86 Actividades sanitarias	22.366	22.165	197	4	7.257	7.121	134	2
87 Asistencia en establecimientos residenciales	12.384	12.363	21	-	1.678	1.663	11	4
88 Actividades de servicios sociales sin alojamiento	6.941	6.909	29	3	1.510	1.495	14	1
R Actividades artísticas, recreativas y de entretenimiento	7.017	6.956	56	5	1.050	1.038	12	-
90 Actividades de creación, artísticas y espectáculos	789	784	5	-	120	116	4	-
91 Actividades de bibliotecas, archivos, museos y otras actividades culturales	370	368	2	-	79	79	-	-
92 Actividades de juegos de azar y apuestas	377	373	4	-	137	135	2	-
93 Actividades deportivas, recreativas y de entretenimiento	5.481	5.431	45	5	714	708	6	-
S Otros servicios	5.905	5.867	34	4	1.613	1.595	17	1
94 Actividades asociativas	1.523	1.515	6	2	467	459	7	1
95 Reparación de ordenadores, efectos personales y artículos de uso doméstico	998	988	9	1	163	163	-	-
96 Otros servicios personales	3.384	3.364	19	1	983	973	10	-
T Actividades de hogares como empleadores de personal doméstico	2.318	2.257	58	3	609	582	27	-
97 Actividades de los hogares como empleadores de personal doméstico	2.318	2.257	58	3	609	582	27	-
U Actividades de organizaciones y organismos extraterritoriales	51	50	1	-	23	23	-	-
99 Actividades de organizaciones y organismos extraterritoriales	51	50	1	-	23	23	-	-

Se incluyen los accidentes que han causado baja en el período de referencia, recepcionados por la Autoridad Laboral Provincial (véanse Fuentes y Notas Explicativas).

Como actividad económica se considera la del centro de trabajo donde se haya producido el accidente y en su defecto (para accidentes en desplazamiento y accidentes *in itinere*) se toma la actividad económica del centro de trabajo habitual del trabajador accidentado.

ATR-A.2.1. ACCIDENTES DE TRABAJO CON BAJA, EN JORNADA E IN ITINERE, SEGÚN GRAVEDAD, POR SEXO Y EDAD DEL TRABAJADOR ACCIDENTADO

Año 2015

	EN JORNADA				IN ITINERE			
	Total	Leves	Graves	Mortales	Total	Leves	Graves	Mortales
TOTAL	458.023	454.029	3.479	515	71.225	70.181	930	114
De 16 y 17 años	507	503	4	-	66	66	-	-
De 18 y 19 años	3.143	3.131	12	-	511	505	6	-
De 20 a 24 años	24.558	24.451	99	8	4.842	4.789	47	6
De 25 a 29 años	43.924	43.723	188	13	8.940	8.842	82	16
De 30 a 34 años	60.727	60.357	345	25	10.586	10.474	98	14
De 35 a 39 años	74.862	74.413	405	44	11.410	11.273	125	12
De 40 a 44 años	70.758	70.187	488	83	9.695	9.546	129	20
De 45 a 49 años	64.367	63.735	543	89	8.146	8.010	120	16
De 50 a 54 años	56.042	55.346	587	109	7.644	7.484	146	14
De 55 a 59 años	40.116	39.490	537	89	6.147	6.027	105	15
De 60 a 64 años	18.033	17.724	255	54	3.045	2.976	68	1
De 65 y más años	986	969	16	1	193	189	4	-
VARONES	317.625	314.241	2.900	484	31.524	30.885	545	94
De 16 y 17 años	396	392	4	-	44	44	-	-
De 18 y 19 años	2.359	2.348	11	-	296	291	5	-
De 20 a 24 años	17.530	17.433	89	8	2.476	2.438	33	5
De 25 a 29 años	31.497	31.324	160	13	4.241	4.179	48	14
De 30 a 34 años	44.468	44.144	302	22	5.021	4.942	68	11
De 35 a 39 años	55.346	54.946	362	38	5.522	5.428	84	10
De 40 a 44 años	50.985	50.483	423	79	4.591	4.493	82	16
De 45 a 49 años	44.047	43.496	469	82	3.582	3.489	79	14
De 50 a 54 años	35.420	34.838	478	104	2.872	2.788	72	12
De 55 a 59 años	24.519	24.029	405	85	1.962	1.909	42	11
De 60 a 64 años	10.582	10.345	185	52	867	834	32	1
De 65 y más años	476	463	12	1	50	50	-	-
MUJERES	140.398	139.788	579	31	39.701	39.296	385	20
De 16 y 17 años	111	111	-	-	22	22	-	-
De 18 y 19 años	784	783	1	-	215	214	1	-
De 20 a 24 años	7.028	7.018	10	-	2.366	2.351	14	1
De 25 a 29 años	12.427	12.399	28	-	4.699	4.663	34	2
De 30 a 34 años	16.259	16.213	43	3	5.565	5.532	30	3
De 35 a 39 años	19.516	19.467	43	6	5.888	5.845	41	2
De 40 a 44 años	19.773	19.704	65	4	5.104	5.053	47	4
De 45 a 49 años	20.320	20.239	74	7	4.564	4.521	41	2
De 50 a 54 años	20.622	20.508	109	5	4.772	4.696	74	2
De 55 a 59 años	15.597	15.461	132	4	4.185	4.118	63	4
De 60 a 64 años	7.451	7.379	70	2	2.178	2.142	36	-
De 65 y más años	510	506	4	-	143	139	4	-

Se incluyen los accidentes que han causado baja en el periodo de referencia, recepcionados por la Autoridad Laboral Provincial (Véanse Notas generales en Fuentes y Notas Explicativas)

**ATR-A.2.2. ACCIDENTES DE TRABAJO CON BAJA, EN JORNADA E IN ITINERE, SEGÚN GRAVEDAD,
POR SITUACIÓN PROFESIONAL DEL TRABAJADOR ACCIDENTADO**

Año 2015

	EN JORNADA				IN ITINERE			
	Total	Leves	Graves	Mortales	Total	Leves	Graves	Mortales
TOTAL	458.023	454.029	3.479	515	71.225	70.181	930	114
Asalariado del sector privado	382.715	379.513	2.737	465	57.450	56.669	679	102
Asalariado del sector público	62.971	62.473	470	28	13.700	13.439	249	12
Trabajadores por cuenta propia	12.337	12.043	272	22	75	73	2	-
Con asalariados	2.772	2.715	50	7	17	17	-	-
Sin asalariados	9.565	9.328	222	15	58	56	2	-

Se incluyen los accidentes que han causado baja en el periodo de referencia, recepcionados por la Autoridad Laboral Provincial (véanse Fuentes y Notas Explicativas).

ATR-A.2.3. ACCIDENTES DE TRABAJO CON BAJA, EN JORNADA E IN ITINERE, SEGÚN GRAVEDAD, POR OCUPACIÓN DEL TRABAJADOR ACCIDENTADO

Año 2015

	EN JORNADA				IN ITINERE			
	Total	Leves	Graves	Mortales	Total	Leves	Graves	Mortales
TOTAL	458.023	454.029	3.479	515	71.225	70.181	930	114
A Directores y gerentes	2.112	2.044	49	19	563	543	17	3
11 Miembros del poder ejecutivo y de los cuerpos legislativos; directivos de la Administración Pública y organizaciones de interés social; directores ejecutivos	171	166	3	2	48	42	5	1
12 Directores de departamentos administrativos y comerciales	525	506	10	9	272	267	5	-
13 Directores de producción y operaciones	293	285	4	4	52	51	1	-
14 Directores y gerentes de empresas de alojamiento, restauración y comercio	408	397	10	1	72	70	1	1
15 Directores y gerentes de otras empresas de servicios	715	690	22	3	119	113	5	1
B Técnicos y profesionales científicos e intelectuales de la salud y la enseñanza	11.934	11.767	161	6	5.396	5.287	107	2
21 Profesionales de la salud	7.441	7.325	112	4	3.426	3.347	78	1
22 Profesionales de la enseñanza infantil, primaria, secundaria y postsecundaria	2.953	2.919	32	2	1.429	1.407	21	1
23 Otros profesionales de la enseñanza	1.540	1.523	17	-	541	533	8	-
C Otros técnicos y profesionales científicos e intelectuales	3.369	3.318	36	15	2.174	2.128	40	6
24 Profesionales de las ciencias físicas, químicas, matemáticas y de las ingenierías	967	943	14	10	624	607	14	3
25 Profesionales del derecho	121	119	-	2	107	107	-	-
26 Especialistas en organización de la Administración Pública y de las empresas y en la comercialización	754	742	9	3	493	485	8	-
27 Profesionales de las tecnologías de la información	326	324	2	-	495	485	9	1
28 Profesionales de las ciencias sociales	479	477	2	-	270	264	5	1
29 Profesionales de la cultura y el espectáculo	722	713	9	-	185	180	4	1
D Técnicos; profesionales de apoyo	14.988	14.831	124	33	4.794	4.733	57	4
31 Técnicos de las ciencias y de las ingenierías	3.090	3.041	35	14	780	776	3	1
32 Supervisores en la ingeniería de minas, de industrias manufactureras y de la construcción	1.003	984	16	3	125	122	2	1
33 Técnicos sanitarios y profesionales de las terapias alternativas	1.507	1.495	12	-	509	499	10	-
34 Profesionales de apoyo en finanzas y matemáticas	77	76	1	-	88	88	-	-
35 Representantes, agentes comerciales y afines	2.038	2.016	17	5	676	664	12	-
36 Profesionales de apoyo en la gestión administrativa; técnicos de las fuerzas y cuerpos de seguridad	844	835	6	3	797	789	8	-
37 Profesionales de apoyo de servicios jurídicos, sociales, culturales deportivos y afines	4.959	4.933	22	4	903	888	14	1
38 Técnicos de las tecnologías de la información y comunicaciones	1.470	1.451	15	4	916	907	8	1
E Empleados de oficina que no atienden al público	8.121	8.041	69	11	5.350	5.274	72	4
41 Empleados en servicios contables, financieros, y de servicios de apoyo a la producción y al transporte	1.896	1.873	19	4	1.256	1.242	12	2
42 Empleados de bibliotecas, servicios de correos y afines	2.903	2.889	14	-	426	422	3	1
43 Otros empleados administrativos sin tareas de atención al público	3.322	3.279	36	7	3.668	3.610	57	1
F Empleados de oficina que atienden al público	6.405	6.326	72	7	6.680	6.612	65	3
44 Empleados de agencias de viajes, recepcionistas y telefonistas; empleados de ventanilla y afines (excepto taquilleros)	1.941	1.922	17	2	2.176	2.161	13	2
45 Empleados administrativos con tareas de atención al público no clasificados bajo otros epígrafes	4.464	4.404	55	5	4.504	4.451	52	1
G Trabajadores de los servicios de restauración y comercio	55.890	55.678	193	19	12.919	12.758	143	18
50 Camareros y cocineros propietarios	1.872	1.860	12	-	253	249	4	-
51 Trabajadores asalariados de los servicios de restauración	27.320	27.230	82	8	5.279	5.188	77	14
52 Dependientes en tiendas y almacenes	21.223	21.143	71	9	5.665	5.620	43	2
53 Comerciantes propietarios de tiendas	337	332	5	-	12	12	-	-
54 Vendedores (excepto en tiendas y almacenes)	2.602	2.583	17	2	1.037	1.023	13	1
55 Cajeros y taquilleros (excepto bancos)	2.536	2.530	6	-	673	666	6	1
H Trabajadores de los servicios de salud y el cuidado de las personas	31.400	31.296	99	5	6.070	6.008	59	3
56 Trabajadores de los cuidados a las personas en servicios de salud	17.906	17.861	44	1	3.287	3.256	29	2
57 Otros trabajadores de los cuidados a las personas	6.353	6.336	17	-	1.131	1.121	10	-
58 Trabajadores de los servicios personales	7.141	7.099	38	4	1.652	1.631	20	1
I Trabajadores de los servicios de protección y seguridad	16.619	16.533	70	16	2.607	2.583	21	3
59 Trabajadores de los servicios de protección y seguridad	16.619	16.533	70	16	2.607	2.583	21	3

ATR-A.2.3. ACCIDENTES DE TRABAJO CON BAJA, EN JORNADA E IN ITINERE, SEGÚN GRAVEDAD, POR OCUPACIÓN DEL TRABAJADOR ACCIDENTADO

Año 2015

	EN JORNADA				IN ITINERE			
	Total	Leves	Graves	Mortales	Total	Leves	Graves	Mortales
J Trabajadores cualificados en el sector agrícola, ganadero, forestal y pesquero	14.968	14.679	254	35	506	490	11	5
61 Trabajadores cualificados en actividades agrícolas	7.962	7.869	81	12	333	323	6	4
62 Trabajadores cualificados en actividades ganaderas (incluidas avícolas, apícolas y similares)	2.193	2.120	70	3	53	50	3	-
63 Trabajadores cualificados en actividades agropecuarias mixtas	684	657	23	4	7	7	-	-
64 Trabajadores cualificados en actividades forestales, pesqueras y cinegéticas	4.129	4.033	80	16	113	110	2	1
K Trabajadores cualificados de la construcción, excepto operadores de máquinas	36.542	36.077	417	48	1.635	1.604	26	5
71 Trabajadores en obras estructurales de construcción y afines	23.903	23.579	287	37	937	917	17	3
72 Trabajadores de acabado de construcciones e instalaciones (excepto electricistas), pintores y afines	12.639	12.498	130	11	698	687	9	2
L Trabajadores cualificados de las industrias manufactureras, excepto operadores de instalaciones y máquinas	60.874	60.340	472	62	4.545	4.470	63	12
73 Soldadores, chapistas, montadores de estructuras metálicas, herreros, elaboradores de herramientas y afines	16.170	16.023	128	19	835	825	8	2
74 Mecánicos y ajustadores de maquinaria	14.050	13.936	100	14	1.076	1.053	20	3
75 Trabajadores especializados en electricidad y electrotecnología	8.378	8.274	87	17	660	650	9	1
76 Mecánicos de precisión en metales, ceramistas, vidrieros, artesanos y trabajadores de artes gráficas	3.226	3.205	19	2	338	335	3	-
77 Trabajadores de la industria de la alimentación, bebidas y tabaco	12.855	12.781	70	4	1.043	1.026	12	5
78 Trabajadores de la madera, textil, confección, piel, cuero, calzado y otros operarios en oficios	6.195	6.121	68	6	593	581	11	1
M Operadores de instalaciones y maquinaria fija, y montadores	27.705	27.440	224	41	2.246	2.207	32	7
81 Operadores de instalaciones y maquinaria fijas	21.705	21.487	193	25	1.640	1.611	24	5
82 Montadores y ensambladores en fábricas	6.000	5.953	31	16	606	596	8	2
N Conductores y operadores de maquinaria móvil	33.993	33.467	413	113	2.164	2.115	36	13
83 Maquinistas de locomotoras, operadores de maquinaria agrícola y de equipos pesados móviles, y marineros	5.550	5.474	67	9	325	322	-	3
84 Conductores de vehículos para el transporte urbano o por carretera	28.443	27.993	346	104	1.839	1.793	36	10
O Trabajadores no cualificados en servicios (excepto transportes)	54.657	54.379	256	22	8.086	7.972	104	10
91 Empleados domésticos	1.554	1.516	36	2	472	452	20	-
92 Otros personal de limpiezas	31.339	31.222	109	8	5.015	4.961	50	4
93 Ayudantes de preparación de alimentos	4.770	4.751	19	-	643	630	10	3
94 Recogedores de residuos urbanos, vendedores callejeros y otras ocupaciones elementales en servicios	16.994	16.890	92	12	1.956	1.929	24	3
P Peones de la agricultura, pesca, construcción, industrias manufactureras y transportes	78.446	77.813	570	63	5.490	5.397	77	16
95 Peones agrarios, forestales y de la pesca	25.329	25.066	233	30	1.442	1.411	25	6
96 Peones de la construcción y de la minería	11.788	11.650	129	9	481	466	13	2
97 Peones de las industrias manufactureras	25.248	25.088	144	16	2.073	2.042	25	6
98 Peones del transporte, descargadores y reponedores	16.081	16.009	64	8	1.494	1.478	14	2

Se incluyen los accidentes que han causado baja en el periodo de referencia, recepcionados por la Autoridad Laboral Provincial (véanse Fuentes y Notas Explicativas).

**ATR-A.2.4. ACCIDENTES DE TRABAJO CON BAJA, EN JORNADA E IN ITINERE, SEGÚN GRAVEDAD,
POR TIPO DE CONTRATO Y POR ANTIGÜEDAD EN EL PUESTO DE TRABAJO**

Año 2015

	EN JORNADA				IN ITINERE			
	Total	Leves	Graves	Mortales	Total	Leves	Graves	Mortales
TOTAL	458.023	454.029	3.479	515	71.225	70.181	930	114
TIPO DE CONTRATO								
Contrato indefinido	277.394	275.184	1.891	319	46.528	45.873	587	68
A tiempo completo	232.762	230.790	1.679	293	37.445	36.890	496	59
A tiempo parcial	29.124	28.969	144	11	7.174	7.095	74	5
Fijo discontinuo	15.508	15.425	68	15	1.909	1.888	17	4
Contrato temporal	169.430	167.912	1.344	174	24.595	24.213	336	46
A tiempo completo	138.475	137.150	1.171	154	17.332	17.049	250	33
A tiempo parcial	30.955	30.762	173	20	7.263	7.164	86	13
No clasificable (1)	11.199	10.933	244	22	102	95	7	-
ANTIGÜEDAD EN EL PUESTO								
TOTAL	458.023	454.029	3.479	515	71.225	70.181	930	114
Hasta 1 mes	44.398	43.896	432	70	5.593	5.491	87	15
Entre 1 y 2 meses	45.882	45.475	368	39	6.548	6.445	93	10
Entre 3 y 4 meses	30.442	30.199	214	29	4.288	4.216	62	10
Entre 5 y 7 meses	28.665	28.442	203	20	4.389	4.324	60	5
Entre 8 y 12 meses	28.802	28.573	202	27	4.402	4.341	50	11
Entre 1 año y 3 años	61.139	60.625	446	68	10.125	9.981	122	22
Entre 3 años y 10 años	120.150	119.240	798	112	20.403	20.142	243	18
10 años o más	98.545	97.579	816	150	15.477	15.241	213	23

Se incluyen los accidentes que han causado baja en el periodo de referencia, recepcionados por la Autoridad Laboral Provincial (véanse Fuentes y Notas Explicativas).

(1) En "No clasificable" se incluyen básicamente los accidentes de trabajadores del Régimen Especial de Trabajadores Autónomos, pero también otros que no pueden encuadrarse en ningún código de tipo de contrato.

**ATR-A.2.5. ACCIDENTES DE TRABAJO CON BAJA, EN JORNADA E IN ITINERE, SEGÚN GRAVEDAD,
POR PAÍS DE NACIONALIDAD DEL TRABAJADOR ACCIDENTADO**

Año 2015

	EN JORNADA				IN ITINERE			
	Total	Leves	Graves	Mortales	Total	Leves	Graves	Mortales
TOTAL	458.023	454.029	3.479	515	71.225	70.181	930	114
EUROPA	430.742	426.940	3.311	491	68.220	67.219	895	106
España	413.373	409.767	3.149	457	66.408	65.443	863	102
Unión Europea (UE-28), excepto España	15.999	15.823	144	32	1.659	1.631	26	2
Moldavia	182	179	2	1	14	13	1	-
Rusia	229	226	3	-	46	45	1	-
Ucrania	818	807	10	1	81	75	4	2
Resto de Europa	141	138	3	-	12	12	-	-
ÁFRICA	12.078	11.986	83	9	1.026	1.012	12	2
Argelia	437	434	2	1	27	26	1	-
Camerún	55	55	-	-	-	-	-	-
Gambia	227	224	3	-	25	25	-	-
Ghana	245	243	2	-	19	19	-	-
Guinea Bissau	61	61	-	-	7	7	-	-
Guinea (Conakri)	112	111	1	-	10	10	-	-
Guinea Ecuatorial	38	37	1	-	9	9	-	-
Mali	429	422	6	1	32	29	3	-
Marruecos	8.938	8.878	55	5	774	767	6	1
Mauritania	110	109	1	-	8	7	1	-
Nigeria	285	282	2	1	18	18	-	-
Senegal	892	884	7	1	67	66	1	-
Resto de África	249	246	3	-	30	29	-	1
AMÉRICA	13.058	12.991	57	10	1.765	1.740	20	5
Argentina	967	961	4	2	134	133	1	-
Bolivia	1.319	1.308	10	1	144	142	2	-
Brasil	565	559	6	-	87	86	1	-
Chile	287	286	1	-	47	47	-	-
Colombia	2.256	2.245	10	1	325	325	-	-
Cuba	395	393	2	-	60	59	1	-
Ecuador	3.634	3.621	10	3	413	405	6	2
El Salvador	50	50	-	-	8	8	-	-
Estados Unidos	56	55	-	1	13	12	1	-
Honduras	277	274	2	1	34	32	2	-
México	84	84	-	-	25	24	1	-
Nicaragua	99	99	-	-	13	13	-	-
Paraguay	488	487	1	-	61	58	3	-
Perú	1.200	1.196	4	-	167	165	1	1
Rep. Dominicana	520	517	2	1	66	66	-	-
Uruguay	398	395	3	-	66	63	1	2
Venezuela	369	367	2	-	84	84	-	-
Resto de América	94	94	-	-	18	18	-	-
ASIA	2.115	2.083	27	5	212	209	2	1
Armenia	95	93	2	-	9	9	-	-
Bangladesh	92	92	-	-	3	3	-	-
China, Rep. Popular	327	318	7	2	49	48	-	1
Filipinas	257	255	1	1	37	37	-	-
Georgia	95	95	-	-	13	13	-	-
India	374	369	4	1	33	33	-	-
Pakistán	727	715	12	-	51	49	2	-
Resto de Asia	148	146	1	1	17	17	-	-
OCEANÍA	7	7	-	-	1	-	1	-
NO CONSTA NACIONALIDAD	23	22	1	-	1	1	-	-

Se incluyen los accidentes que han causado baja en el periodo de referencia, recepcionados por la Autoridad Laboral Provincial (véanse Fuentes y Notas Explicativas).

ATR-A.3.1. ACCIDENTES DE TRABAJO CON BAJA, EN JORNADA E IN ITINERE, SEGÚN GRAVEDAD,
POR LUGAR DEL ACCIDENTE

Año 2015

	EN JORNADA				IN ITINERE			
	Total	Leves	Graves	Mortales	Total	Leves	Graves	Mortales
TOTAL	458.023	454.029	3.479	515	71.225	70.181	930	114
En el centro o lugar de trabajo habitual	393.122	390.438	2.441	243	-	-	-	-
En otro centro o lugar de trabajo	20.600	20.184	361	55	-	-	-	-
En desplazamiento en su jornada laboral (1)	44.301	43.407	677	217	-	-	-	-
Al ir o volver del trabajo (<i>in itinere</i>)	-	-	-	-	71.225	70.181	930	114

Se incluyen los accidentes que han causado baja en el periodo de referencia, recepcionados por la Autoridad Laboral Provincial (véanse Fuentes y Notas Explicativas).

(1) En esta categoría se los incluyen 31 accidentes mortales a consecuencia del accidente aéreo ocurrido el 24 de marzo de 2015 en los Alpes franceses.

ATR-A.3.2. ACCIDENTES DE TRABAJO CON BAJA, EN JORNADA E IN ITINERE, SEGÚN GRAVEDAD,
POR TIPO DE EMPRESA

Año 2015

	EN JORNADA				IN ITINERE			
	Total	Leves	Graves	Mortales	Total	Leves	Graves	Mortales
TOTAL	458.023	454.029	3.479	515	71.225	70.181	930	114
Empresa actuante para sí misma	410.655	407.120	3.091	444	65.371	64.389	879	103
Contrata o subcontrata	35.644	35.242	337	65	4.539	4.487	42	10
Empresa de trabajo temporal (ETT)	11.724	11.667	51	6	1.315	1.305	9	1

Se incluyen los accidentes que han causado baja en el periodo de referencia, recepcionados por la Autoridad Laboral Provincial (véanse Fuentes y Notas Explicativas).

**ATR-A.3.3. ACCIDENTES DE TRABAJO CON BAJA, EN JORNADA E IN ITINERE, SEGÚN GRAVEDAD,
POR ORGANIZACIÓN PREVENTIVA DE LA EMPRESA Y EVALUACIÓN DE RIESGOS SOBRE EL PUESTO**

Año 2015

	EN JORNADA				IN ITINERE			
	Total	Leves	Graves	Mortales	Total	Leves	Graves	Mortales
ORGANIZACIÓN PREVENTIVA (1)								
Asunción personal por el empresario	10.245	10.113	123	9	1.746	1.716	28	2
Servicio de prevención propio	96.174	95.522	594	58	22.161	21.856	286	19
Servicio de prevención ajeno	318.951	316.076	2.465	410	41.292	40.689	520	83
Trabajador(es) designado(s)	5.985	5.940	40	5	815	794	20	1
Servicio de prevención mancomunado	54.806	54.508	252	46	11.805	11.685	110	10
Ninguna modalidad de prevención	9.524	9.327	183	14	1.358	1.319	33	6
EVALUACIÓN DE RIESGOS SOBRE EL PUESTO DE TRABAJO	458.023	454.029	3.479	515	71.225	70.181	930	114
Con evaluación	317.791	315.208	2.234	349	38.325	37.806	448	71
Sin evaluación	140.232	138.821	1.245	166	32.900	32.375	482	43

Se incluyen los accidentes que han causado baja en el periodo de referencia, recepcionados por la Autoridad Laboral Provincial (véanse Fuentes y Notas Explicativas).

(1) Cada empresa puede tener más de un tipo de organización preventiva, por lo que la suma de los tipos de organización sería mayor que el número de accidentes.

ATR-A.3.4. ACCIDENTES DE TRABAJO CON BAJA, EN JORNADA E IN ITINERE, SEGÚN GRAVEDAD,
POR TAMAÑO DEL CENTRO

Año 2015

	EN JORNADA				IN ITINERE			
	Total	Leves	Graves	Mortales	Total	Leves	Graves	Mortales
TOTAL	458.023	454.029	3.479	515	71.225	70.181	930	114
De 1 a 9 trabajadores	105.530	104.151	1.201	178	14.347	14.075	244	28
De 10 a 25 trabajadores	82.731	81.971	662	98	10.540	10.383	133	24
De 26 a 49 trabajadores	57.847	57.401	378	68	7.375	7.258	105	12
De 50 a 99 trabajadores	55.027	54.689	288	50	7.745	7.657	75	13
De 100 a 249 trabajadores	60.410	60.068	300	42	9.458	9.305	131	22
De 250 a 499 trabajadores	32.439	32.276	130	33	6.484	6.413	64	7
De 500 a 1000 trabajadores	19.645	19.529	105	11	5.096	5.037	53	6
Más de 1000 trabajadores	34.447	34.248	181	18	10.060	9.935	123	2
No consta	9.947	9.696	234	17	120	118	2	-

Se incluyen los accidentes que han causado baja en el periodo de referencia, recepcionados por la Autoridad Laboral Provincial (véanse Fuentes y Notas Explicativas).

ATR-A.4.1. ACCIDENTES DE TRABAJO CON BAJA, EN JORNADA E IN ITINERE, SEGÚN GRAVEDAD, POR TIPO DE LUGAR DONDE SE ENCONTRABA EL TRABAJADOR ACCIDENTADO

Año 2015

	EN JORNADA				IN ITINERE			
	Total	Leves	Graves	Mortales	Total	Leves	Graves	Mortales
TOTAL	458.023	454.029	3.479	515	71.225	70.181	930	114
Zonas industriales	164.877	163.608	1.124	145				
Lugar de producción, taller, fábrica	102.207	101.445	680	82				
Área de mantenimiento, taller de reparación	16.142	16.019	113	10				
Áreas destinadas principalmente a almacenamiento, carga, descarga	42.005	41.680	280	45				
Zonas industriales - Sin especificar	4.523	4.464	51	8				
Obras, construcción, cantera, mina a cielo abierto	30.917	30.456	413	48				
Obras - edificio en construcción	16.793	16.582	191	20				
Obras - edificio en demolición, renovación o mantenimiento	8.509	8.354	141	14				
Cantera, mina a cielo abierto, excavación, zanja	1.991	1.947	37	7				
Obras subterráneas	355	351	3	1				
Obras en el agua	74	72	2	-				
Obras en medio hiperbárico	6	6	-	-				
Obras, construcción, cantera, mina a cielo abierto - Sin especificar	3.189	3.144	39	6				
Lugares agrícolas, forestales, ganaderos, de piscicultura	36.341	35.853	443	45				
Lugares de cría de animales	4.023	3.924	91	8				
Lugares agrícolas - cultivo del suelo	9.491	9.366	110	15				
Lugares agrícolas - cultivo en árboles o arbustos	11.329	11.225	94	10				
Zonas forestales	4.702	4.612	84	6				
Zonas piscícolas, pesca, acuicultura (no a bordo de un barco)	503	494	9	-				
Jardines, parques, jardines florales, parques zoológicos	4.525	4.493	30	2				
Lugares agrícolas, forestales, ganaderos, de piscicultura - Sin especificar	1.768	1.739	25	4				
Lugares de actividad terciaria, oficinas, áreas de ocio, etc.	93.651	93.202	393	56	1.494	1.487	7	-
Oficinas, salas de reunión, bibliotecas, etc.	14.433	14.305	103	25	231	231	-	-
Centros de enseñanza, escuelas, institutos, universidades, guarderías	11.302	11.240	56	6	232	230	2	-
Lugares de venta, pequeños o grandes	23.987	23.916	59	12	597	595	2	-
Restaurantes, lugares de alojamiento, de espectáculos, museos, ferias	37.306	37.167	128	11	287	285	2	-
Lugares de actividad terciaria, oficinas, áreas de ocio, etc.-Sin especificar	6.623	6.574	47	2	147	146	1	-
Centros sanitarios	36.146	35.937	203	6				
Centros sanitarios, clínicas, hospitales, centros geriátricos	34.147	33.943	198	6				
Centros sanitarios - Sin especificar	1.999	1.994	5	-				
Lugares públicos	59.810	59.116	565	129	63.287	62.324	849	114
Lugares abiertos al público, vías de acceso, circulación, estacionam., etc.	42.845	42.492	328	25	42.013	41.461	541	11
Medio de transporte - terrestre: carretera o ferrocarril - privado o público	11.094	10.800	195	99	19.953	19.558	292	103
Zona aneja a lugares públicos con acceso reservado al personal autorizado	3.751	3.722	27	2	295	291	4	-
Lugares públicos - Sin especificar	2.120	2.102	15	3	1.026	1.014	12	-
Domicilios	17.017	16.852	153	12	2.730	2.714	16	-
Domicilio privado	10.784	10.680	99	5	1.043	1.042	1	-
Partes comunes, anexos, jardines colindantes privados	4.996	4.952	37	7	1.473	1.459	14	-
Domicilios - Sin especificar	1.237	1.220	17	-	214	213	1	-
Lugares de actividades deportivas	7.779	7.734	40	5				
En el interior - salas actividades deportivas, gimnasios, piscinas cubiertas	3.697	3.683	11	3				
En el exterior - terrenos de deporte, piscinas, pistas de esquí	3.576	3.552	22	2				
Lugares de actividades deportivas - Sin especificar	506	499	7	-				
En el aire, elevados - con excepción de las obras (1)	801	729	24	48				
Elevados - en una superficie fija (tejadros, terrazas, etc.)	179	163	9	7				
Elevados - mástiles, torres, plataformas suspendidas	217	203	10	4				
En el aire - a bordo de una aeronave, etc. (1)	291	252	3	36				
En el aire, elevados - con excepción de las obras - Sin especificar	114	111	2	1				
Subterráneos - con excepción de las obras	2.002	1.993	6	3	245	240	5	-
Subterráneos - túneles (carretera, tren, metro, etc.)	343	343	-	-	219	214	5	-
Subterráneos - minas	1.519	1.511	5	3	-	-	-	-
Subterráneos - alcantarillas	42	42	-	-	2	2	-	-
Subterráneos - sin especificar	98	97	1	-	24	24	-	-
En el agua - con excepción de las obras	3.834	3.751	65	18	33	32	1	-
Mares u océanos - a bordo de todo tipo de navíos, plataformas, buques	2.414	2.348	50	16	4	4	-	-
Lagos, ríos, puertos - a bordo de todo tipo de navíos, buques, barcos	1.342	1.326	14	2	28	27	1	-
En el agua - con excepción de las obras - Sin especificar	78	77	1	-	1	1	-	-
En medio hiperbárico - con excepción de las obras	91	91	-	-				
En medio hiperbárico - bajo el agua (inmersiones, etc.)	41	41	-	-				
En medio hiperbárico - cámara hiperbárica	3	3	-	-				
En medio hiperbárico - con excepción de las obras - Sin especificar	47	47	-	-				
Otros tipos de lugar no incluidos en los anteriores apartados	4.757	4.707	50	-	3.436	3.384	52	-

Se incluyen los accidentes que han causado baja en el periodo de referencia, recepcionados por la Autoridad Laboral Provincial (véanse Fuentes y Notas Explicativas).

(1) En esta categoría se los incluyen 31 accidentes mortales a consecuencia del accidente aéreo ocurrido el 24 de marzo de 2015 en los Alpes franceses.

ATR-A.4.2. ACCIDENTES DE TRABAJO CON BAJA, EN JORNADA E IN ITINERE, SEGÚN GRAVEDAD, POR TIPO DE TRABAJO QUE REALIZABA EL TRABAJADOR ACCIDENTADO

Año 2015

	EN JORNADA				IN ITINERE			
	Total	Leves	Graves	Mortales	Total	Leves	Graves	Mortales
TOTAL	458.023	454.029	3.479	515	71.225	70.181	930	114
Tareas de producción, transformación, almacenamiento	148.119	147.217	813	89				
Producción, transformación, tratamiento - de todo tipo	86.253	85.715	488	50				
Almacenamiento - de todo tipo	51.876	51.591	249	36				
Tareas de producción, transformación, almacenamiento - Sin especific.	9.990	9.911	76	3				
Movimiento de tierras, construcción, mantenimiento, demolición	25.032	24.667	313	52				
Movimiento de tierras	1.797	1.777	18	2				
Nueva construcción - edificios	7.731	7.625	91	15				
Nueva construcción - infraestructuras, carreteras, puentes, puertos	2.049	2.021	24	4				
Renovación, reparación, agregación, mantenimiento - de construcciones	11.102	10.932	147	23				
Demolición de todo tipo de construcciones	474	466	5	3				
Mov.de tierras, construcción, mantenimiento, demolición - Sin especificar	1.879	1.846	28	5				
Labores agrícolas, forestales, hortícolas, ganaderas, piscícolas, con animales vivos	34.019	33.563	411	45				
Labores de tipo agrícola - trabajos de la tierra	9.370	9.246	112	12				
Labores de tipo agrícola - con vegetales, horticultura	9.655	9.588	57	10				
Labores de tipo ganadero - sobre/con animales vivos	3.789	3.707	76	6				
Labores de tipo forestal	6.164	6.075	83	6				
Labores de tipo piscícola, pesca	1.971	1.920	41	10				
Lab. agrícolas, forestales, hortícolas, ganaderas, piscícolas, con animales vivos - Sin especific.	3.070	3.027	42	1				
Servicios a empresas o a personas y trabajos intelectuales	88.381	87.866	465	50				
Servicios, atención sanitaria, asistencia a personas	48.300	48.050	235	15				
Actividades intelectuales, enseñanza, tratamiento de información, gestión, etc.	9.530	9.407	102	21				
Actividades comerciales - compra, venta, servicios conexos	22.396	22.298	87	11				
Servicios a empresas o personas y trabajos intelectuales - Sin especificar	8.155	8.111	41	3				
Trabajos relacionados con los trabajos de los grupos anteriores	109.960	108.982	870	108				
Colocación, preparación, instalación, montaje, desmantelamiento, desmontaje	31.211	30.932	242	37				
Mantenimiento, reparación, reglaje, puesta a punto	31.266	30.891	338	37				
Limpieza de locales, de máquinas - industrial o manual	28.590	28.440	143	7				
Gestión de residuos, desecho, tratamiento de residuos de todo tipo	7.969	7.905	54	10				
Vigilancia, de procesos de fabricación, de locales, de medios de transporte y equipos	6.074	6.012	46	16				
Trabajos relacionados con trabajos de los grupos anteriores - Sin especificar	4.850	4.802	47	1				
Circulación, actividades deportivas y artísticas (1)	40.312	39.669	472	171				
Circulación, incluso en los medios de transporte (1)	33.038	32.438	431	169				
Actividades deportivas y artísticas	5.606	5.573	32	1				
Circulación, actividades deportivas y artísticas - Sin especificar	1.668	1.658	9	1				
Otros Tipos de trabajo no incluidos en los anteriores apartados	12.200	12.065	135	-				

Se incluyen los accidentes que han causado baja en el periodo de referencia, recepcionados por la Autoridad Laboral Provincial (véanse Fuentes y Notas Explicativas).

(1) En esta categoría se los incluyen 31 accidentes mortales a consecuencia del accidente aéreo ocurrido el 24 de marzo de 2015 en los Alpes franceses.

**ATR-A.4.3. ACCIDENTES DE TRABAJO CON BAJA, EN JORNADA E IN ITINERE, SEGÚN GRAVEDAD,
POR ACTIVIDAD FÍSICA ESPECÍFICA QUE DESEMPEÑABA EL TRABAJADOR ACCIDENTADO**

Año 2015

	EN JORNADA				IN ITINERE			
	Total	Leves	Graves	Mortales	Total	Leves	Graves	Mortales
TOTAL	458.023	454.029	3.479	515	71.225	70.181	930	114
Operaciones con máquinas	18.995	18.638	329	28				
Arrancar la máquina, parar la máquina	2.112	2.071	40	1				
Alimentar la máquina, vaciar la máquina	4.542	4.460	81	1				
Vigilar la máquina, hacer funcionar - conducir la máquina	6.994	6.836	136	22				
Operaciones con máquinas - Sin especificar	5.347	5.271	72	4				
Trabajos con herramientas manuales	56.498	55.996	459	43				
Trabajar con herramientas manuales sin motor	40.429	40.119	279	31				
Trabajar con herramientas manuales con motor	13.524	13.364	155	5				
Trabajos con herramientas manuales - Sin especificar	2.545	2.513	25	7				
Conducir/estar a bordo de un medio de transporte - equipo de carga (1)	25.487	24.913	426	148	43.223	42.487	633	103
Conducir un medio de transporte o un equipo de carga - con motor	20.286	19.842	340	104	35.431	34.805	530	96
Conducir un medio de transporte o un equipo de carga - sin motor	2.287	2.264	23	-	3.021	2.976	44	1
Ser pasajero a bordo de un medio de transporte (1)	1.850	1.777	31	42	3.825	3.776	43	6
Conducir/estar a bordo de un medio de transporte, equipo de carga - Sin especificar	1.064	1.030	32	2	946	930	16	-
Manipulación de objetos	127.876	127.161	643	72				
Coger con la mano, sujetar, poner - en un plano horizontal	96.904	96.478	392	34				
Ligar, atar, arrancar, deshacer, prensar, destornillar, atornillar, girar	5.810	5.740	62	8				
Fijar, colgar, izar, instalar - en un plano vertical	7.663	7.585	67	11				
Lanzar, proyectar lejos	497	494	3	-				
Abrir, cerrar (una caja, un embalaje, un paquete)	3.046	3.036	10	-				
Verter, introducir líquidos, llenar, regar, pulverizar, vaciar, achicar	3.516	3.483	31	2				
Abrir (un cajón), empujar (una puerta de un hangar, despacho, armario)	2.587	2.577	6	4				
Manipulación de objetos - Sin especificar	7.853	7.768	72	13				
Transporte manual	63.078	62.893	165	20				
Transportar verticalmente - alzar, levantar, bajar, etc. un objeto	32.663	32.584	77	2				
Transportar horizontalmente - tirar de, empujar, hacer rodar, etc. un objeto	14.143	14.099	38	6				
Transportar una carga (portar) - por parte de una persona	14.416	14.361	43	12				
Transporte manual - Sin especificar	1.856	1.849	7	-				
Movimiento	150.215	148.931	1.080	204	24.885	24.626	249	10
Andar, correr, subir, bajar, etc.	101.463	100.653	726	84	22.698	22.461	228	9
Entrar, salir	5.840	5.810	27	3	1.343	1.328	15	-
Saltar, abalanzarse, etc.	2.000	1.979	20	1	25	25	-	-
Arrastrarse, trepar, etc.	309	304	5	-	8	8	-	-
Levantarse, sentarse, etc.	5.506	5.473	26	7	95	93	2	-
Nadar, sumergirse	155	154	1	-	1	1	-	-
Hacer movimientos en un mismo sitio	29.838	29.512	220	106	305	302	2	1
Movimiento - Sin especificar	5.104	5.046	55	3	410	408	2	-
Estar presente	10.436	10.155	281	-	1.093	1.079	14	-
Otra actividad física específica no incluida en los anteriores apartados	5.438	5.342	96	-	2.024	1.989	34	1

Se incluyen los accidentes que han causado baja en el periodo de referencia, recepcionados por la Autoridad Laboral Provincial (véanse Fuentes y Notas Explicativas).

(1) En esta categoría se los incluyen 31 accidentes mortales a consecuencia del accidente aéreo ocurrido el 24 de marzo de 2015 en los Alpes franceses.

**ATR-A.4.4. ACCIDENTES DE TRABAJO CON BAJA, EN JORNADA E IN ITINERE, SEGÚN GRAVEDAD,
POR DESVIACIÓN QUE PRODUJO EL ACCIDENTE**

Año 2015

	EN JORNADA				IN ITINERE			
	Total	Leves	Graves	Mortales	Total	Leves	Graves	Mortales
TOTAL	458.023	454.029	3.479	515	71.225	70.181	930	114
Desviación por problema eléctrico, explosión, fuego	2.585	2.466	95	24	167	165	2	-
Problema eléctrico por fallo en una instalación que da lugar a un contacto indirecto	369	359	10	-	31	31	-	-
Problema eléctrico que da lugar a un contacto directo	326	299	15	12	3	3	-	-
Explosión	295	258	26	11	3	3	-	-
Incendio, fuego	465	445	19	1	2	2	-	-
Desviación por problema eléctrico, explosión, fuego - Sin especificar	1.130	1.105	25	-	128	126	2	-
Desviación por desbordamiento, vuelco, escape, emanación, etc.	10.327	10.245	80	2	209	206	3	-
En estado de sólido - desbordamiento, vuelco	1.212	1.190	22	-	49	48	1	-
En estado líquido - escape, rezumamiento, derrame, salpicadura, aspersión	4.295	4.261	34	-	66	65	1	-
En estado gaseoso - vaporización, formación de aerosoles, formación de gases	660	647	11	2	3	3	-	-
Pulverulento - emanación de humos, emisión de polvo, partículas	3.201	3.195	6	-	37	37	-	-
Desviación por desbordamiento, vuelco, escape, emanación - Sin especificar	959	952	7	-	54	53	1	-
Rotura, fractura, estallido, caída, derrumbe de agente material	27.777	27.310	419	48	1.629	1.597	32	-
Rotura de material, en las juntas, en las conexiones	2.222	2.182	39	1	104	103	1	-
Rotura, estallido, en fragmentos (madera, cristal, metal, piedra, plástico, otros)	5.880	5.807	71	2	69	69	-	-
Resbalón, caída, derrumbe de agente material - superior (cae sobre el trabajador)	7.981	7.837	120	24	240	237	3	-
Resbalón, caída, derrumbe de agente material - inferior (arrastra al trabajador)	3.152	3.047	93	12	372	361	11	-
Resbalón, caída, derrumbamiento de agente material - al mismo nivel	5.721	5.652	60	9	549	536	13	-
Rotura, fractura, estallido, caída, derrumbe de agente material - Sin especificar	2.821	2.785	36	-	295	291	4	-
Pérdida de control de máquinas, medios transporte, herramientas, etc. (1)	74.431	73.534	736	161	32.500	31.899	501	100
Pérdida de control - de máquina o materia sobre la que se trabaja con la máquina	5.658	5.517	131	10	497	489	8	-
Pérdida de control - de medio de transporte, equipo de carga con o sin motor (1)	15.879	15.438	300	141	29.408	28.860	448	100
Pérdida de control -de herramienta manual (con o sin motor), o materia trabajada	21.647	21.528	116	3	486	478	8	-
Pérdida de control - de objeto (transportado, desplazado, manipulado, etc.)	27.394	27.247	141	6	914	905	9	-
Pérdida (total o parcial) de control - de animal	643	634	8	1	148	143	5	-
Pérdida de control de máquinas, medios de transporte, etc.- Sin especificar	3.210	3.170	40	-	1.047	1.024	23	-
Resbalón o tropezón con caída - Caída de personas	76.941	75.929	965	47	16.674	16.475	197	2
Caída de una persona - desde una altura	19.910	19.305	562	43	2.476	2.448	28	-
Resbalón o tropezón con caída - caída de una persona - al mismo nivel	53.696	53.320	372	4	13.440	13.286	152	2
Resbalón o tropezón con caída - Caída de personas - Sin especificar	3.335	3.304	31	-	758	741	17	-
Movimiento del cuerpo sin esfuerzo físico	95.946	95.463	478	5	10.112	10.033	79	-
Pisar un objeto cortante	1.096	1.093	3	-	86	86	-	-
Arrodillarse, sentarse, apoyarse contra	3.472	3.453	19	-	118	117	1	-
Quedar atrapado, ser arrastrado, por algún elemento o por el impulso de éste	5.654	5.521	128	5	1.976	1.945	31	-
Movimientos no coordinados, gestos intempestivos, inoportunos	76.945	76.673	272	-	7.139	7.099	40	-
Movimiento del cuerpo sin esfuerzo físico - Sin especificar	8.779	8.723	56	-	793	786	7	-
Movimiento del cuerpo como consecuencia de o con esfuerzo físico	146.496	146.264	232	-	4.812	4.793	19	-
Levantar, transportar, levantarse	65.859	65.797	62	-	371	367	4	-
Empujar, tirar de	20.859	20.827	32	-	210	206	4	-
Depositarse, agacharse	12.854	12.831	23	-	38	38	-	-
En torsión, en rotación, al girarse	16.582	16.551	31	-	269	269	-	-
Caminar con dificultad, traspiés, resbalón - sin caída	20.367	20.325	42	-	3.391	3.384	7	-
Movimiento del cuerpo consecuencia de o con esfuerzo físico - Sin especificar	9.975	9.933	42	-	533	529	4	-
Sorpresa, miedo, violencia, agresión, amenaza, presencia	8.607	8.466	138	3	1.593	1.571	21	1
Sorpresa, miedo	1.168	1.144	24	-	656	650	6	-
Violencia, agresión, amenaza - entre miembros de la empresa que se hallan bajo la autoridad del empresario	442	439	2	1	10	10	-	-
Violencia, agresión, amenaza - ejercida por personas ajenas a la empresa sobre las víctimas en el marco de sus funciones (atraco a banco, etc.)	4.080	4.047	32	1	249	242	6	1
Agresión, empujón - por animales	1.467	1.433	34	-	108	107	1	-
Presencia de la víctima o de una tercera persona que represente en sí misma un peligro para ella misma y, en su caso, para otros	651	642	9	-	236	231	5	-
Sorpresa, miedo, violencia, agresión, amenaza, presencia - Sin especificar	799	761	37	1	334	331	3	-
Otra desviación no incluida en los anteriores apartados. (2)	14.913	14.352	336	225	3.529	3.442	76	11

Se incluyen los accidentes que han causado baja en el periodo de referencia, recepcionados por la Autoridad Laboral Provincial (véanse Fuentes y Notas Explicativas).

(1) En esta categoría se los incluyen 31 accidentes mortales a consecuencia del accidente aéreo ocurrido el 24 de marzo de 2015 en los Alpes franceses.

(2) La mayoría de los accidentes mortales del apartado "Otra desviación no incluida en los anteriores apartados" corresponden a infartos y derrames cerebrales.

**ATR-A.4.5. ACCIDENTES DE TRABAJO CON BAJA, EN JORNADA E IN ITINERE, SEGÚN GRAVEDAD,
POR AGENTE MATERIAL DE LA DESVIACIÓN QUE PRODUJO EL ACCIDENTE**

Año 2015

	EN JORNADA				IN ITINERE			
	Total	Leves	Graves	Mortales	Total	Leves	Graves	Mortales
TOTAL	458.023	454.029	3.479	515	71.225	70.181	930	114
Edificios, construcciones, superficies a nivel	74.654	74.264	380	10	16.215	16.069	144	2
Elementos de edificios, de construcciones- puertas, paredes, ventanas, etc.	8.681	8.632	44	5	277	274	3	-
Superficies o áreas de circulación a nivel - suelos (interior o exterior)	64.449	64.121	323	5	15.752	15.611	139	2
Superficies o áreas de circulación a nivel - flotantes	437	432	5	-	88	88	-	-
Edificios, construcciones, superficies a nivel - Sin especificar	1.087	1.079	8	-	98	96	2	-
Edificios, construcciones, superficies en altura	30.027	29.568	422	37	3.594	3.581	13	-
Partes de un edificio en altura-fijas (tejadros, aberturas, escaleras, etc)	20.653	20.425	206	22	3.181	3.172	9	-
Construcciones, superficies en altura:								
- fijas (pasarelas,escalas,castilletes)	3.131	3.084	44	3	354	351	3	-
- móviles (andamios, escalas, barquilla)	4.546	4.424	115	7	20	19	1	-
- temporales (andamios, arneses, guindola)	1.100	1.055	43	2	1	1	-	-
- flotantes (plataformas perforación etc)	88	85	3	-	1	1	-	-
Edificios, construcciones, superficies en altura - Sin especificar	509	495	11	3	37	37	-	-
Edificios, construcciones, superficies en profundidad	902	881	15	6	56	55	1	-
Excavaciones, zanjas, pozos, fosas, escarpaduras, zanjas de garajes	547	532	13	2	22	22	-	-
Subterráneos, galerías	219	213	2	4	13	13	-	-
Medios submarinos	22	22	-	-	-	-	-	-
Edificios, construcciones, superficies en profundidad - Sin especificar	114	114	-	-	21	20	1	-
Dispositivos distribución de materia,canalizaciones	3.608	3.583	25	-	18	18	-	-
Dispositivos distribución de materia,de alimentación,canalizaciones fijos	1.881	1.868	13	-	9	9	-	-
Dispositivos distribución de materia, de alimentación, canalizaciones móviles	1.205	1.196	9	-	3	3	-	-
Canales de desagüe, drenajes	179	178	1	-	6	6	-	-
Dispositivos distribución de materia,canalizaciones - Sin especificar	343	341	2	-	-	-	-	-
Motores, dispositivos de transmisión, almacenamiento de energía	2.905	2.854	41	10	40	40	-	-
Motores, generadores de energía (térmica, eléctrica, de radiación)	1.367	1.350	17	-	11	11	-	-
Dispositivos transmisión,almacenamiento de energía (hidraulica, eléctrica, etc)	1.343	1.314	19	10	27	27	-	-
Motores,dispositivos de transmisión, almacenamiento de energía - Sin especific.	195	190	5	-	2	2	-	-
Herramientas manuales - sin motor	32.129	31.996	130	3	38	36	2	-
- para serrar	800	795	5	-	1	1	-	-
- para cortar, separar(tijeras,cizallas etc)	12.752	12.718	34	-	7	7	-	-
- para tallar, mortajar, cincelar, recortar	388	387	1	-	1	1	-	-
- para raspar, pulir, lijar	636	631	5	-	-	-	-	-
- para taladrar, tornear, atornillar	2.476	2.465	11	-	8	7	1	-
- para clavar, remachar, grapar	2.521	2.517	4	-	-	-	-	-
- para coser, tejer	54	54	-	-	-	-	-	-
- para soldar, pegar	493	491	2	-	-	-	-	-
- para extracción materiales y trabajo del suelo	1.455	1.448	7	-	-	-	-	-
- para encerar, lubricar, lavar, limpiar	1.900	1.896	4	-	1	1	-	-
- para pintar	301	298	3	-	-	-	-	-
- para sostener, agarrar	2.479	2.456	22	1	8	7	1	-
- para trabajos de cocina (excepto cuchillos)	1.805	1.801	4	-	-	-	-	-
- para medicina, cirugía punzantes, cortantes	267	267	-	-	-	-	-	-
- para medicina cirugía no cortantes	181	180	1	-	-	-	-	-
- para pescar (artes de pesca, anzuelo)	512	504	7	1	3	3	-	-
- sin especificar	3.109	3.088	20	1	9	9	-	-
Herramientas sostenidas o guiadas con las manos-mecánicas	11.050	10.982	67	1	14	14	-	-
- para serrar	1.143	1.132	11	-	-	-	-	-
- para cortar, separar (tijeras, cizallas etc.)	2.485	2.463	22	-	1	1	-	-
- para tallar, mortajar, cincelar etc.	135	134	1	-	-	-	-	-
- para raspar, pulir, lijar	1.016	1.010	6	-	1	1	-	-
- para taladrar, tornear, atornillar	1.691	1.686	5	-	2	2	-	-
- para clavar, remachar, grapar	425	420	5	-	4	4	-	-
- para coser, tejer	52	51	1	-	-	-	-	-
- para soldar, pegar	655	652	2	1	-	-	-	-
- para extracción materiales, trabajo del suelo	381	378	3	-	-	-	-	-
- para encerar, lubricar, lavar, limpiar	485	481	4	-	-	-	-	-
- para pintar	107	107	-	-	-	-	-	-
- para sostener, agarrar	614	614	-	-	-	-	-	-
- para trabajos de cocina excepto cuchillos	481	480	1	-	-	-	-	-
- para calentar (secador, plancha eléctrica)	208	208	-	-	-	-	-	-
- para medicina, cirugía punzantes, cortantes	36	36	-	-	-	-	-	-
- para medicina cirugía no cortantes	74	74	-	-	-	-	-	-
Pistolas de aire comprimido	69	69	-	-	-	-	-	-
Herramientas mecánicas manuales - Sin especificar	993	987	6	-	6	6	-	-

**ATR-A.4.5. ACCIDENTES DE TRABAJO CON BAJA, EN JORNADA E IN ITINERE, SEGÚN GRAVEDAD,
POR AGENTE MATERIAL DE LA DESVIACIÓN QUE PRODUJO EL ACCIDENTE**

Año 2015

	EN JORNADA				IN ITINERE			
	Total	Leves	Graves	Mortales	Total	Leves	Graves	Mortales
Herramientas manuales sin especificar en cuanto a motorización	4.553	4.525	28	-	11	11	-	-
- para serrar	309	306	3	-	-	-	-	-
- para cortar, separar	1.204	1.191	13	-	-	-	-	-
- para tallar, cincelar, recortar	84	83	1	-	-	-	-	-
- para raspar, pulir, lijar	214	214	-	-	-	-	-	-
- taladrar, tornear, atornillar	510	509	1	-	-	-	-	-
- para clavar, remachar	163	163	-	-	-	-	-	-
- para coser, tejer	18	18	-	-	-	-	-	-
- para soldar, pegar	190	190	-	-	-	-	-	-
- para extracción, suelo	120	118	2	-	2	2	-	-
- para encerar, lavar, lubricar	202	201	1	-	-	-	-	-
- para pintar	54	54	-	-	-	-	-	-
- para sostener, agarrar	336	335	1	-	2	2	-	-
- para cocina, no cuchillos	310	309	1	-	-	-	-	-
- para medicina punzante, cortantes	31	31	-	-	-	-	-	-
- para medicina no cortantes	48	48	-	-	1	1	-	-
- sin especificar	760	755	5	-	6	6	-	-
Máquinas y equipos - portátiles o móviles	6.854	6.713	128	13	34	32	-	2
- de extracción y trabajo del suelo-minas, obras etc.	1.228	1.198	26	4	2	2	-	-
- de trabajo del suelo, agricultura	2.441	2.369	63	9	14	12	-	2
- (excepto para trabajar el suelo) - de obra	553	545	8	-	-	-	-	-
- de limpieza de suelos	549	549	-	-	1	1	-	-
- sin especificar	2.083	2.052	31	-	17	17	-	-
Máquinas y equipos - fijos	16.142	15.909	225	8	26	26	-	-
Máquinas fijas de extracción y para trabajar el suelo	118	118	-	-	4	4	-	-
Máquina preparación material, triturar, pulverizar, filtrar, mezclar, separar, etc.	968	942	24	2	3	3	-	-
Máquina transformación materiales:								
- procedimiento químico, reactores, etc.	193	192	1	-	-	-	-	-
- procedimiento calor, horno, secador, estufa	1.124	1.112	12	-	-	-	-	-
- procedimiento frío, producción de frío	346	344	2	-	-	-	-	-
- otros procedimientos	546	535	11	-	1	1	-	-
Máquinas para formar - por prensado, aplastamiento	681	657	24	-	-	-	-	-
Máquinas para conformar - por calandrado, laminado, máquinas de cilindros	567	557	10	-	2	2	-	-
Máquinas formar- inyección, extrusión, soplado, hilatura, moldeado, fusión, etc.	591	583	8	-	2	2	-	-
Máquinas de mecanizado:								
- para cepillar, fresar, alisar, esmerilar, pulir, tornear, taladrar	1.217	1.192	25	-	3	3	-	-
- para serrar	485	473	11	1	-	-	-	-
- para cortar, ranurar, recortar	1.925	1.895	28	2	-	-	-	-
Máquinas para tratamiento superficies:								
- para limpiar, lavar, secar, pintar, imprimir	2.500	2.489	11	-	1	1	-	-
- para galvanizado, electrolítico	32	31	1	-	-	-	-	-
Máquinas ensamblar-soldar, pegar, clavar, atornillar, remachar, hilar, coser	1.009	1.004	4	1	1	1	-	-
Máquinas para acondicionar, embalar, llenar, etiquetar, cerrar, etc.	1.490	1.470	19	1	2	2	-	-
Otras máquinas de industrias específicas - diversas de control, ensayo	733	722	11	-	2	2	-	-
Máquinas específicas de agricultura no relacionadas con las citadas antes	103	101	2	-	-	-	-	-
Máquinas y equipos - fijos - Sin especificar	1.514	1.492	21	1	5	5	-	-
Dispositivos de traslado, transporte y almacenamiento	37.093	36.828	233	32	319	318	1	-
Transportadores fijos, equipos y sistemas de transporte continuo	2.061	2.038	21	2	148	148	-	-
Elevadores, ascensores, equipos de nivelación -montacargas, gatos, tornos	1.251	1.227	18	6	14	14	-	-
Grúas fijas, móviles, montadas sobre vehículos, de puente, equipos elevadores	1.388	1.361	25	2	2	2	-	-
Dispositivos móviles de transporte, carros de transporte -motorizados o no	10.621	10.515	91	15	60	60	-	-
Dispositivos elevadores, de amarre, de prensión y materiales para transporte	1.011	995	14	2	2	2	-	-
Dispositivos de almacenamiento, embalaje, contenedores:								
- silos, depósitos, etc.	838	832	6	-	1	1	-	-
- móviles	3.116	3.102	14	-	6	6	-	-
Accesorios de almacenamiento, estanterías, especiales para palets, palets	5.255	5.237	17	1	9	9	-	-
Embalajes diversos, pequeños y medianos-móviles-cubos, botellas, extintor	9.482	9.475	5	2	11	11	-	-
Dispositivos de traslado, transporte y almacenamiento - Sin especificar	2.070	2.046	22	2	66	65	1	-
Vehículos terrestres	28.602	28.121	398	83	41.621	40.881	642	98
Vehículos - pesados: camiones de carga pesada, autobuses y autocares	8.045	7.832	161	52	1.661	1.636	22	3
Vehículos - ligeros: carga o pasajeros	14.928	14.751	152	25	29.319	28.920	347	52
Vehículos - dos, tres ruedas, motorizados o no	4.834	4.755	75	4	10.057	9.750	264	43
Otros vehículos terrestres: esquís, patines de ruedas, etc.	106	106	-	-	49	49	-	-
Vehículos terrestres - Sin especificar	689	677	10	2	535	526	9	-
Otros vehículos de transporte (1)	1.664	1.597	22	45	730	728	2	-
- sobre raíles, incluso monorraíles suspendidos: carga	172	169	3	-	29	29	-	-
- sobre raíles, incluso monorraíles suspendidos: pasajeros	251	249	1	1	332	332	-	-
- náuticos: carga	122	120	2	-	2	2	-	-
- náuticos: pasajeros	129	128	1	-	12	11	1	-
- náuticos: pesca	451	436	8	7	-	-	-	-
- aéreos: carga	28	21	2	5	1	1	-	-
- aéreos: pasajeros (1)	143	112	-	31	7	7	-	-
Otros vehículos de transporte - Sin especificar	368	362	5	1	347	346	1	-

ATR-A.4.5. ACCIDENTES DE TRABAJO CON BAJA, EN JORNADA E IN ITINERE, SEGÚN GRAVEDAD, POR AGENTE MATERIAL DE LA DESVIACIÓN QUE PRODUJO EL ACCIDENTE

Año 2015

	EN JORNADA				IN ITINERE			
	Total	Leves	Graves	Mortales	Total	Leves	Graves	Mortales
Materiales, objetos, productos, elementos de máquina, polvo, etc.	93.495	93.147	327	21	508	503	5	-
Materiales de construcción-grandes y pequeños: prefabricados, ladrillos	10.470	10.394	67	9	118	116	2	-
Elementos constitutivos de máquina, de vehículo: chasis, carter, rueda, etc.	5.333	5.307	23	3	157	155	2	-
Piezas trabajadas o elementos de máquinas, incluso fragmentos	10.644	10.592	51	1	7	7	-	-
Elementos de ensamblaje: tornillos, clavos, pernos, etc.	1.261	1.250	10	1	10	10	-	-
Partículas, polvo, astillas, fragmentos, salpicaduras y otros elementos rotos	6.690	6.659	31	-	72	72	-	-
Productos:								
- de la agricultura (comprende granos, paja, otros productos)	765	758	6	1	1	1	-	-
- para la agricultura, la ganadería (abonos, alimentos para animales)	1.232	1.227	4	1	1	1	-	-
- objetos y embalajes dispuestos en un almacén	11.880	11.860	20	-	24	24	-	-
- almacenados en rollos, bobinas	1.021	1.017	4	-	1	1	-	-
Cargas:								
- transportadas sobre dispositivo manipulación mecánico, de transporte	667	658	8	1	2	2	-	-
- suspendidas de dispositivo de puesta a nivel, una grúa	337	322	13	2	-	-	-	-
- manipuladas a mano	36.158	36.112	46	-	40	40	-	-
Materiales, objetos, productos, elem. de máquina, polvo, etc.-Sin especificar	7.037	6.991	44	2	75	74	1	-
Sustancias químicas, explosivas, radioactivas, biológicas	4.291	4.231	46	14	66	63	3	-
Materias:								
- cáusticas, corrosivas (sólidas, líquidas o gaseosas)	973	961	12	-	5	5	-	-
- nocivas, tóxicas (sólidas líquidas o gaseosas)	754	748	4	2	3	3	-	-
- inflamables (sólidas, líquidas o gaseosas)	267	256	11	-	5	5	-	-
- explosivas, reactivas (sólidas, líquidas o gaseosas)	70	54	7	9	1	1	-	-
Gas, vapores sin efectos específicos (inertes para la vida, asfixiantes)	181	175	5	1	-	-	-	-
Sustancias:								
- radioactivas	2	2	-	-	-	-	-	-
- biológicas	118	118	-	-	3	3	-	-
- sin peligro específico (agua, materias inertes, etc.)	1.490	1.486	3	1	48	45	3	-
Sustancias químicas, explosivas, radioactivas, biológicas- Sin especificar	436	431	4	1	1	1	-	-
Dispositivos y equipos de seguridad	970	962	8	-	13	13	-	-
Dispositivos de protección - sobre máquina	128	127	1	-	-	-	-	-
Equipos de protección individual	375	371	4	-	7	7	-	-
Dispositivos y equipos de emergencia	256	255	1	-	1	1	-	-
Dispositivos y equipos de seguridad - Sin especificar	211	209	2	-	5	5	-	-
Equipos oficina y personales, de deporte, armas, aparatos domésticos	16.481	16.422	57	2	117	116	1	-
Mobiliario	9.194	9.172	22	-	43	43	-	-
Equipos - informáticos, ofimática, reprografía, comunicación	786	772	14	-	9	9	-	-
Equipos - para enseñanza, escritura, dibujo	145	144	1	-	-	-	-	-
Objetos y equipos para el deporte y los juegos	1.010	1.008	2	-	6	6	-	-
Armas	52	49	1	2	3	2	1	-
Objetos personales, ropa	708	705	3	-	38	38	-	-
Instrumentos de música	54	54	-	-	1	1	-	-
Aparatos, utensilios, objetos, ropa del hogar (uso profesional)	3.677	3.666	11	-	9	9	-	-
Equipos de oficina, personales, deportivos, armas, domésticos, sin especificar	855	852	3	-	8	8	-	-
Organismos vivos y seres humanos	33.493	33.262	228	3	1.642	1.619	22	1
Árboles, plantas, cultivos	4.036	3.992	41	3	59	57	2	-
Animales - domésticos y de cría	2.649	2.602	47	-	219	219	-	-
Animales - salvajes, insectos, serpientes	688	680	8	-	193	192	1	-
Microorganismos	41	41	-	-	1	1	-	-
Agentes infecciosos víricos	79	79	-	-	-	-	-	-
Humanos	25.908	25.778	130	-	1.167	1.147	19	1
Organismos vivos y seres humanos - Sin especificar	92	90	2	-	3	3	-	-
Residuos en grandes cantidades	1.260	1.252	8	-	22	22	-	-
- de materias, productos, materiales, objetos	671	664	7	-	8	8	-	-
- de sustancias químicas	38	37	1	-	1	1	-	-
- de sustancias biológicas, vegetales, animales	465	465	-	-	11	11	-	-
- sin especificar	86	86	-	-	2	2	-	-
Fenómenos físicos y elementos naturales	2.189	2.160	27	2	630	620	10	-
Fenómenos físicos - ruido, radiación natural, luz, arco eléctrico, presión	191	189	2	-	10	9	1	-
Elementos naturales y atmosféricos, agua, barro, lluvia, nieve, hielo, temporal	1.565	1.549	15	1	589	580	9	-
Catástrofes naturales (inundación, volcán, terremoto, maremoto, fuego, etc)	163	158	4	1	3	3	-	-
Fenómenos físicos y elementos naturales - Sin especificar	270	264	6	-	28	28	-	-
Otros agentes materiales no incluidos en los anteriores apartados	24.320	24.036	284	-	2.608	2.561	47	-
No existe agente material	31.341	30.736	380	225	2.903	2.855	37	11

Se incluyen los accidentes que han causado baja en el periodo de referencia, recepcionados por la Autoridad Laboral Provincial (véanse Fuentes y Notas Explicativas).

(1) En esta categoría se los incluyen 31 accidentes mortales a consecuencia del accidente aéreo ocurrido el 24 de marzo de 2015 en los Alpes franceses.

**ATR-A.4.6. ACCIDENTES DE TRABAJO CON BAJA, EN JORNADA E IN ITINERE, SEGÚN GRAVEDAD,
POR FORMA O CONTACTO QUE PRODUJO LA LESIÓN**

Año 2015

	EN JORNADA				IN ITINERE			
	Total	Leves	Graves	Mortales	Total	Leves	Graves	Mortales
TOTAL	458.023	454.029	3.479	515	71.225	70.181	930	114
Contacto con corriente eléctrica, fuego, temperatura, sustancias peligrosas	14.441	14.271	147	23	137	136	1	-
Contacto indirecto con un arco eléctrico, rayo	330	321	9	-	7	7	-	-
Contacto directo con la electricidad, recibir una descarga eléctrica	419	384	23	12	2	2	-	-
Contacto con objetos o entornos con elevada temperatura o en llamas	4.665	4.596	59	10	16	16	-	-
Contacto con objetos o entornos fríos o helados	259	258	1	-	10	10	-	-
Contacto con sustancias peligrosas, por la nariz, la boca o por inhalación	622	615	6	1	1	1	-	-
Contacto con sustancias peligrosas - a través de la piel y de los ojos	6.305	6.270	35	-	32	32	-	-
Contacto con sustancias peligrosas - a través del sistema digestivo	55	52	3	-	-	-	-	-
Contacto con corriente eléctrica, fuego, temperatura, sust. peligrosas - Sin especificar	1.786	1.775	11	-	69	68	1	-
Ahogamiento, quedar sepultado, quedar envuelto	766	744	7	15	19	19	-	-
Ahogamiento en un líquido	34	22	-	12	-	-	-	-
Quedar sepultado bajo un sólido	78	73	3	2	2	2	-	-
Envuelto por, rodeado de gases o de partículas en suspensión	464	461	3	-	7	7	-	-
Ahogamiento, quedar sepultado, quedar envuelto - Sin especificar	190	188	1	1	10	10	-	-
Choque o golpe contra objeto inmóvil (trabajador en movimiento)	111.527	110.304	1.171	52	17.398	17.225	172	1
Golpe sobre o contra resultado de una caída	64.438	63.427	960	51	12.176	12.031	144	1
Golpe resultado de un tropiezo sobre o contra un objeto inmóvil	38.156	37.986	169	1	4.721	4.696	25	-
Otro contacto contra un objeto inmóvil (trabajador en movimiento) - Sin especificar	8.933	8.891	42	-	501	498	3	-
Choque o golpe contra un objeto en movimiento, colisión (1)	63.283	62.739	488	56	3.559	3.527	32	-
Choque o golpe contra un objeto - proyectado	9.116	9.017	94	5	186	185	1	-
Choque o golpe contra un objeto - que cae	24.700	24.500	189	11	353	350	3	-
Choque o golpe contra un objeto - en balanceo	11.584	11.527	54	3	325	325	-	-
Choque o golpe contra un objeto en movimiento (incluidos los vehículos) (1)	6.003	5.917	50	36	1.236	1.225	11	-
Colisión con un objeto, persona, vehículo (trabajador en movimiento)	7.483	7.416	66	1	1.148	1.135	13	-
Golpe de mar	89	89	-	-	2	2	-	-
Choque o golpe contra un objeto en movimiento, colisión - Sin especificar	4.308	4.273	35	-	309	305	4	-
Contacto con "agente material" cortante, punzante, duro	43.442	43.211	228	3	218	213	4	1
Contacto con un "agente material" cortante (cuchillo u hoja)	29.774	29.631	142	1	48	47	-	1
Contacto con un "agente material" punzante (clavo o herramienta)	5.207	5.177	28	2	43	42	1	-
Contacto con un "agente material" que arañe (rallador, lija, tabla, etc.)	2.331	2.320	11	-	11	11	-	-
Contacto con "agente material" cortante, punzante, duro - Sin especificar	6.130	6.083	47	-	116	113	3	-
Quedar atrapado, ser aplastado, sufrir una amputación	14.069	13.555	446	68	416	411	5	-
Quedar atrapado, ser aplastado - en	3.239	3.151	80	8	104	103	1	-
Quedar atrapado, ser aplastado - bajo	2.427	2.288	98	41	47	47	-	-
Quedar atrapado, ser aplastado - entre	6.535	6.395	121	19	188	188	-	-
Amputación, seccionamiento de un miembro, una mano o un dedo	582	474	108	-	15	14	1	-
Quedar atrapado, ser aplastado, sufrir una amputación - Sin especificar	1.286	1.247	39	-	62	59	3	-
Sobreesfuerzo físico, trauma psíquico, radiaciones, ruido, luz presión	181.695	181.535	158	2	5.482	5.471	11	-
Sobreesfuerzo físico - sobre el sistema musculoesquelético	177.789	177.648	141	-	5.317	5.306	11	-
Exposición a radiaciones, ruido, luz o presión	463	456	6	1	2	2	-	-
Trauma psíquico	538	533	5	-	9	9	-	-
Sobreesfuerzo físico, trauma psíquico, radiación, ruido, luz, presión - Sin especificar	2.905	2.898	6	1	154	154	-	-
Mordeduras, patadas, etc. (de animales o personas)	6.794	6.739	55	-	268	263	5	-
Mordedura	518	515	3	-	12	12	-	-
Picadura de un insecto, un pez	430	429	1	-	2	2	-	-
Golpes, patadas, cabezazos, estrangulamiento	5.273	5.236	37	-	217	212	5	-
Mordeduras, patadas, etc. (de animales o personas) - Sin especificar	573	559	14	-	37	37	-	-
Infartos, derrames cerebrales y otras causas estrictamente naturales	1.225	582	419	224	38	17	10	11
Accidentes de tráfico (2)	15.640	15.268	300	72	43.202	42.421	680	101
Otra forma o contacto no incluido en los anteriores apartados	5.141	5.081	60	-	488	478	10	-

Se incluyen los accidentes que han causado baja en el periodo de referencia, recepcionados por la Autoridad Laboral Provincial (véanse Fuentes y Notas Explicativas).

(1) En esta categoría se los incluyen 31 accidentes mortales a consecuencia del accidente aéreo ocurrido el 24 de marzo de 2015 en los Alpes franceses.

(2) En los accidentes de tráfico no se incluyen los ferroviarios, los aéreos ni los marítimos.

ATR-A.4.7. ACCIDENTES DE TRABAJO CON BAJA, EN JORNADA E IN ITINERE, SEGÚN GRAVEDAD, POR AGENTE MATERIAL DE LA FORMA O CONTACTO QUE PRODUJO LA LESIÓN

Año 2015

	EN JORNADA				IN ITINERE			
	Total	Leves	Graves	Mortales	Total	Leves	Graves	Mortales
TOTAL	458.023	454.029	3.479	515	71.225	70.181	930	114
Edificios, construcciones, superficies a nivel	79.835	79.257	525	53	17.692	17.515	174	3
Elementos de edificios, de construcciones- puertas, paredes, ventanas, etc.	9.159	9.101	55	3	352	348	4	-
Superficies o áreas de circulación a nivel - suelos (interior o exterior)	69.153	68.646	457	50	17.135	16.966	166	3
Superficies o áreas de circulación a nivel - flotantes	441	437	4	-	86	85	1	-
Edificios, construcciones, superficies a nivel - Sin especificar	1.082	1.073	9	-	119	116	3	-
Edificios, construcciones, superficies en altura	28.393	28.051	339	3	3.583	3.572	11	-
Partes de un edificio en altura-fijas (tejadros, aberturas, escaleras, etc)	19.901	19.732	168	1	3.130	3.122	8	-
Construcciones, superficies en altura:								
- fijas (pasarelas,escalas,castilletes)	3.132	3.087	44	1	384	381	3	-
- móviles (andamios, escalas, barquilla)	3.798	3.713	84	1	18	18	-	-
- temporales (andamios, arneses, guindola)	984	955	29	-	1	1	-	-
- flotantes (plataformas perforación etc)	89	86	3	-	5	5	-	-
Edificios, construcciones, superficies en altura - Sin especificar	489	478	11	-	45	45	-	-
Edificios, construcciones, superficies en profundidad	896	878	16	2	62	61	1	-
Excavaciones, zanjas, pozos, fosas, escarpaduras, zanjas de garajes	541	527	14	-	25	25	-	-
Subterráneos, galerías	209	205	2	2	15	15	-	-
Medios submarinos	23	23	-	-	-	-	-	-
Edificios, construcciones, superficies en profundidad - Sin especificar	123	123	-	-	22	21	1	-
Dispositivos distribución de materia,canalizaciones	3.562	3.538	24	-	17	17	-	-
Dispositivos distribución de materia,de alimentación,canalizaciones fijos	1.882	1.866	16	-	5	5	-	-
Dispositivos distribución de materia, de alimentación, canalizaciones móviles	1.168	1.160	8	-	5	5	-	-
Canales de desagüe, drenajes	173	173	-	-	7	7	-	-
Dispositivos distribución de materia,canalizaciones - Sin especificar	339	339	-	-	-	-	-	-
Motores, dispositivos de transmisión, almacenamiento de energía	2.918	2.864	44	10	43	43	-	-
Motores, generadores de energía (térmica, eléctrica, de radiación)	1.394	1.377	17	-	10	10	-	-
Dispositivos transmisión,almacenamiento de energía (hidraulica, eléctrica, etc)	1.315	1.282	23	10	30	30	-	-
Motores,dispositivos de transmisión, almacenamiento de energía - Sin especific.	209	205	4	-	3	3	-	-
Herramientas manuales - sin motor	32.070	31.967	102	1	38	35	2	1
- para serrar	821	817	4	-	1	1	-	-
- para cortar, separar(tijeras,cizallas etc)	13.220	13.188	32	-	8	7	-	1
- para tallar, mortajar, cincelar, recortar	374	374	-	-	1	1	-	-
- para raspar, pulir, lijar	632	631	1	-	-	-	-	-
- para taladrar, tornear, atornillar	2.286	2.277	9	-	7	6	1	-
- para clavar, remachar, grapar	2.565	2.563	2	-	-	-	-	-
- para coser, tejer	64	64	-	-	-	-	-	-
- para soldar, pegar	443	441	2	-	-	-	-	-
- para extracción materiales y trabajo del suelo	1.390	1.385	5	-	-	-	-	-
- para encerar, lubricar, lavar, limpiar	1.800	1.795	5	-	1	1	-	-
- para pintar	286	283	3	-	-	-	-	-
- para sostener, agarrar	2.409	2.396	12	1	7	6	1	-
- para trabajos de cocina (excepto cuchillos)	1.726	1.725	1	-	-	-	-	-
- para medicina, cirugía punzantes, cortantes	285	285	-	-	-	-	-	-
- para medicina cirugía no cortantes	176	175	1	-	-	-	-	-
- para pescar (artes de pesca, anzuelo)	485	480	5	-	3	3	-	-
- sin especificar	3.108	3.088	20	-	10	10	-	-
Herramientas sostenidas o guiadas con las manos-mecánicas	10.864	10.792	71	1	11	11	-	-
- para serrar	1.192	1.177	15	-	-	-	-	-
- para cortar, separar (tijeras, cizallas etc.)	2.486	2.465	21	-	1	1	-	-
- para tallar, mortajar, cincelar etc.	139	137	2	-	-	-	-	-
- para raspar, pulir, lijar	972	964	7	1	1	1	-	-
- para taladrar, tornear, atornillar	1.666	1.661	5	-	2	2	-	-
- para clavar, remachar, grapar	417	413	4	-	4	4	-	-
- para coser, tejer	48	47	1	-	-	-	-	-
- para soldar, pegar	599	598	1	-	-	-	-	-
- para extracción materiales, trabajo del suelo	375	372	3	-	-	-	-	-
- para encerar, lubricar, lavar, limpiar	455	451	4	-	-	-	-	-
- para pintar	95	95	-	-	-	-	-	-
- para sostener, agarrar	576	576	-	-	1	1	-	-
- para trabajos de cocina excepto cuchillos	476	475	1	-	-	-	-	-
- para calentar (secador, plancha eléctrica)	213	212	1	-	-	-	-	-
- para medicina, cirugía punzantes, cortantes	34	34	-	-	-	-	-	-
- para medicina cirugía no cortantes	76	76	-	-	-	-	-	-
Pistolas de aire comprimido	63	63	-	-	-	-	-	-
Herramientas mecánicas manuales - Sin especificar	982	976	6	-	2	2	-	-

ATR-A.4.7. ACCIDENTES DE TRABAJO CON BAJA, EN JORNADA E IN ITINERE, SEGÚN GRAVEDAD, POR AGENTE MATERIAL DE LA FORMA O CONTACTO QUE PRODUJO LA LESIÓN

Año 2015

	EN JORNADA				IN ITINERE			
	Total	Leves	Graves	Mortales	Total	Leves	Graves	Mortales
Herramientas manuales sin especificar en cuanto a motorización	4.406	4.377	29	-	10	10	-	-
- para serrar	319	316	3	-	-	-	-	-
- para cortar, separar	1.173	1.160	13	-	1	1	-	-
- para tallar, cincelar, recortar	85	84	1	-	-	-	-	-
- para raspar, pulir, lijar	206	206	-	-	-	-	-	-
- taladrar, tornear, atornillar	492	491	1	-	-	-	-	-
- para clavar, remachar	157	157	-	-	-	-	-	-
- para coser, tejer	15	15	-	-	-	-	-	-
- para soldar, pegar	183	182	1	-	-	-	-	-
- para extracción, suelo	113	111	2	-	2	2	-	-
- para encerar, lavar, lubricar	188	188	-	-	-	-	-	-
- para pintar	42	42	-	-	-	-	-	-
- para sostener, agarrar	327	326	1	-	2	2	-	-
- para cocina, no cuchillos	312	311	1	-	-	-	-	-
- para medicina punzante, cortantes	26	26	-	-	-	-	-	-
- para medicina no cortantes	46	46	-	-	1	1	-	-
- sin especificar	722	716	6	-	4	4	-	-
Máquinas y equipos - portátiles o móviles	6.811	6.671	126	14	45	41	-	4
- de extracción y trabajo del suelo-minas, obras etc.	1.200	1.174	22	4	6	6	-	-
- de trabajo del suelo, agricultura	2.332	2.261	61	10	20	16	-	4
- (excepto para trabajar el suelo) - de obra	589	580	9	-	-	-	-	-
- de limpieza de suelos	521	521	-	-	1	1	-	-
- sin especificar	2.169	2.135	34	-	18	18	-	-
Máquinas y equipos - fijos	16.366	16.126	232	8	29	29	-	-
Máquinas fijas de extracción y para trabajar el suelo	110	109	1	-	4	4	-	-
Máquina preparación material, triturar, pulverizar, filtrar, mezclar, separar, etc.	987	960	25	2	5	5	-	-
Máquina transformación materiales:								
- procedimiento químico, reactores, etc.	204	203	1	-	-	-	-	-
- procedimiento calor, horno, secador, estufa	1.129	1.120	9	-	-	-	-	-
- procedimiento frío, producción de frío	372	370	2	-	-	-	-	-
- otros procedimientos	556	545	11	-	1	1	-	-
Máquinas para formar - por prensado, aplastamiento	708	682	26	-	-	-	-	-
Máquinas para conformar - por calandrado, laminado, máquinas de cilindros	551	542	9	-	1	1	-	-
Máquinas formar- inyección, extrusión, soplado, hilatura, moldeado, fusión, etc.	596	587	9	-	2	2	-	-
Máquinas de mecanizado:								
- para cepillar, fresar, alisar, esmerilar, pulir, tornear, taladrar	1.221	1.199	22	-	4	4	-	-
- para serrar	505	492	12	1	-	-	-	-
- para cortar, ranurar, recortar	2.010	1.977	31	2	1	1	-	-
Máquinas para tratamiento superficies:								
- para limpiar, lavar, secar, pintar, imprimir	2.410	2.402	8	-	2	2	-	-
- para galvanizado, electrolítico	30	29	1	-	1	1	-	-
Máquinas ensamblar-soldar, pegar, clavar, atornillar, remachar, hilar, coser	1.007	1.001	5	1	1	1	-	-
Máquinas para acondicionar, embalar, llenar, etiquetar, cerrar, etc.	1.477	1.458	18	1	2	2	-	-
Otras máquinas de industrias específicas - diversas de control, ensayo	731	719	12	-	-	-	-	-
Máquinas específicas de agricultura no relacionadas con las citadas antes	100	98	2	-	-	-	-	-
Máquinas y equipos - fijos - Sin especificar	1.662	1.633	28	1	5	5	-	-
Dispositivos de traslado, transporte y almacenamiento	36.711	36.469	217	25	333	331	2	-
Transportadores fijos, equipos y sistemas de transporte continuo	2.063	2.041	20	2	153	153	-	-
Elevadores, ascensores, equipos de nivelación -montacargas, gatos, tornos	1.182	1.159	21	2	17	17	-	-
Grúas fijas, móviles, montadas sobre vehículos, de puente, equipos elevadores	1.303	1.285	17	1	1	1	-	-
Dispositivos móviles de transporte, carros de transporte -motorizados o no	10.341	10.248	79	14	65	64	1	-
Dispositivos elevadores, de amarre, de prensión y materiales para transporte	980	970	9	1	3	3	-	-
Dispositivos de almacenamiento, embalaje, contenedores:								
- silos, depósitos, etc.	875	867	8	-	-	-	-	-
- móviles	3.210	3.193	17	-	9	9	-	-
Accesorios de almacenamiento, estanterías, especiales para palets, palets	5.332	5.315	16	1	11	11	-	-
Embalajes diversos, pequeños y medianos-móviles-cubos, botellas, extintor	9.369	9.359	8	2	14	14	-	-
Dispositivos de traslado, transporte y almacenamiento - Sin especificar	2.056	2.032	22	2	60	59	1	-
Vehículos terrestres	27.183	26.742	360	81	41.223	40.501	630	92
Vehículos - pesados: camiones de carga pesada, autobuses y autocares	7.192	7.004	130	58	1.721	1.677	29	15
Vehículos - ligeros: carga o pasajeros	14.891	14.719	150	22	30.262	29.815	385	62
Vehículos - dos, tres ruedas, motorizados o no	4.295	4.228	67	-	8.597	8.376	206	15
Otros vehículos terrestres: esquís, patines de ruedas, etc.	107	107	-	-	46	46	-	-
Vehículos terrestres - Sin especificar	698	684	13	1	597	587	10	-
Otros vehículos de transporte (1)	1.626	1.566	23	37	672	665	6	1
- sobre raíles, incluso monorraíles suspendidos: carga	159	156	3	-	22	22	-	-
- sobre raíles, incluso monorraíles suspendidos: pasajeros	226	225	-	1	302	301	-	1
- náuticos: carga	123	122	1	-	1	1	-	-
- náuticos: pasajeros	120	119	1	-	7	6	1	-
- náuticos: pesca	462	454	8	-	-	-	-	-
- aéreos: carga	27	20	2	5	2	2	-	-
- aéreos: pasajeros (1)	140	109	-	31	6	6	-	-
Otros vehículos de transporte - Sin especificar	369	361	8	-	332	327	5	-

ATR-A.4.7. ACCIDENTES DE TRABAJO CON BAJA, EN JORNADA E IN ITINERE, SEGÚN GRAVEDAD, POR AGENTE MATERIAL DE LA FORMA O CONTACTO QUE PRODUJO LA LESIÓN

Año 2015

	EN JORNADA				IN ITINERE			
	Total	Leves	Graves	Mortales	Total	Leves	Graves	Mortales
Materiales, objetos, productos, elementos de máquina, polvo, etc.	96.047	95.700	324	23	558	554	4	-
Materiales de construcción-grandes y pequeños: prefabricados, ladrillos	10.964	10.887	68	9	118	117	1	-
Elementos constitutivos de máquina, de vehículo: chasis, carter, rueda, etc.	5.760	5.732	25	3	190	188	2	-
Piezas trabajadas o elementos de máquinas, incluso fragmentos	10.981	10.930	50	1	7	7	-	-
Elementos de ensamblaje: tornillos, clavos, pernos, etc.	1.394	1.378	15	1	10	10	-	-
Partículas, polvo, astillas, fragmentos, salpicaduras y otros elementos rotos	7.943	7.904	38	1	77	77	-	-
Productos:								
- de la agricultura (comprende granos, paja, otros productos)	744	738	5	1	1	1	-	-
- para la agricultura, la ganadería (abonos, alimentos para animales)	1.201	1.195	5	1	-	-	-	-
- objetos y embalajes dispuestos en un almacén	11.849	11.833	16	-	21	21	-	-
- almacenados en rollos, bobinas	1.070	1.065	5	-	-	-	-	-
Cargas:								
- transportadas sobre dispositivo manipulación mecánico, de transporte	683	673	9	1	3	3	-	-
- suspendidas de dispositivo de puesta a nivel, una grúa	352	332	17	3	-	-	-	-
- manipuladas a mano	35.735	35.703	32	-	40	40	-	-
Materiales, objetos, productos, elem. de máquina, polvo, etc.-Sin especificar	7.371	7.330	39	2	91	90	1	-
Sustancias químicas, explosivas, radioactivas, biológicas	4.778	4.700	54	24	61	57	3	1
Materias:								
- cáusticas, corrosivas (sólidas, líquidas o gaseosas)	1.107	1.093	14	-	5	5	-	-
- nocivas, tóxicas (sólidas líquidas o gaseosas)	854	847	6	1	4	4	-	-
- inflamables (sólidas, líquidas o gaseosas)	298	286	12	-	6	6	-	-
- explosivas, reactivas (sólidas, líquidas o gaseosas)	75	60	7	8	1	1	-	-
Gas, vapores sin efectos específicos (inertes para la vida, asfixiantes)	216	209	6	1	1	1	-	-
Sustancias:								
- radioactivas	2	2	-	-	-	-	-	-
- biológicas	124	124	-	-	4	4	-	-
- sin peligro específico (agua, materias inertes, etc.)	1.597	1.580	4	13	37	33	3	1
Sustancias químicas, explosivas, radioactivas, biológicas- Sin especificar	505	499	5	1	3	3	-	-
Dispositivos y equipos de seguridad	960	955	5	-	26	26	-	-
Dispositivos de protección - sobre máquina	135	134	1	-	1	1	-	-
Equipos de protección individual	326	325	1	-	7	7	-	-
Dispositivos y equipos de emergencia	254	253	1	-	3	3	-	-
Dispositivos y equipos de seguridad - Sin especificar	245	243	2	-	15	15	-	-
Equipos oficina y personales, de deporte, armas, aparatos domésticos	16.578	16.529	47	2	124	123	1	-
Mobiliario	9.509	9.490	19	-	56	56	-	-
Equipos - informáticos, ofimática, reprografía, comunicación	764	759	5	-	10	10	-	-
Equipos - para enseñanza, escritura, dibujo	132	131	1	-	-	-	-	-
Objetos y equipos para el deporte y los juegos	1.011	1.010	1	-	7	7	-	-
Armas	61	55	4	2	4	3	1	-
Objetos personales, ropa	643	639	4	-	30	30	-	-
Instrumentos de música	57	57	-	-	1	1	-	-
Aparatos, utensilios, objetos, ropa del hogar (uso profesional)	3.553	3.543	10	-	8	8	-	-
Equipos de oficina, personales, deportivos, armas, domésticos, sin especificar	848	845	3	-	8	8	-	-
Organismos vivos y seres humanos	32.327	32.169	155	3	1.453	1.432	20	1
Árboles, plantas, cultivos	4.015	3.974	38	3	81	79	2	-
Animales - domésticos y de cría	2.486	2.443	43	-	174	174	-	-
Animales - salvajes, insectos, serpientes	689	681	8	-	183	177	5	1
Microorganismos	42	42	-	-	1	1	-	-
Agentes infecciosos víricos	81	81	-	-	-	-	-	-
Humanos	24.919	24.855	64	-	1.008	995	13	-
Organismos vivos y seres humanos - Sin especificar	95	93	2	-	6	6	-	-
Residuos en grandes cantidades	1.239	1.232	7	-	20	20	-	-
- de materias, productos, materiales, objetos	663	657	6	-	6	6	-	-
- de sustancias químicas	42	41	1	-	1	1	-	-
- de sustancias biológicas, vegetales, animales	448	448	-	-	9	9	-	-
- sin especificar	86	86	-	-	4	4	-	-
Fenómenos físicos y elementos naturales	1.992	1.969	20	3	533	525	8	-
Fenómenos físicos - ruido, radiación natural, luz, arco eléctrico, presión	203	198	5	-	8	7	1	-
Elementos naturales y atmosféricos, agua, barro, lluvia, nieve, hielo, temporal	1.319	1.309	9	1	501	494	7	-
Catástrofes naturales (inundación, volcán, terremoto, maremoto, fuego, etc)	189	183	5	1	3	3	-	-
Fenómenos físicos y elementos naturales - Sin especificar	281	279	1	1	21	21	-	-
Otros agentes materiales no incluidos en los anteriores apartados	23.343	23.128	214	1	2.238	2.210	28	-
No existe agente material	29.118	28.349	545	224	2.454	2.403	40	11

Se incluyen los accidentes que han causado baja en el periodo de referencia, recepcionados por la Autoridad Laboral Provincial (véanse Fuentes y Notas Explicativas).

(1) En esta categoría se los incluyen 31 accidentes mortales a consecuencia del accidente aéreo ocurrido el 24 de marzo de 2015 en los Alpes franceses.

**ATR-A.5.1. ACCIDENTES DE TRABAJO CON BAJA, EN JORNADA E IN ITINERE, SEGÚN GRAVEDAD,
POR HORA DEL DÍA DE OCURRENCIA DEL ACCIDENTE**

Año 2015

	EN JORNADA				IN ITINERE			
	Total	Leves	Graves	Mortales	Total	Leves	Graves	Mortales
TOTAL	458.023	454.029	3.479	515	71.225	70.181	930	114
De las 0 a las 7 horas	33.208	32.933	236	39	7.732	7.608	113	11
De las 7 a las 8 horas	10.533	10.446	67	20	8.162	8.040	106	16
De las 8 a las 9 horas	26.453	26.213	213	27	10.429	10.298	122	9
De las 9 a las 10 horas	40.289	39.977	283	29	5.453	5.401	42	10
De las 10 a las 11 horas (1)	56.141	55.714	351	76	1.860	1.832	28	-
De las 11 a las 12 horas	51.855	51.428	382	45	1.220	1.203	15	2
De las 12 a las 13 horas	54.530	54.111	377	42	1.433	1.410	21	2
De las 13 a las 14 horas	31.892	31.559	294	39	3.470	3.433	30	7
De las 14 a las 15 horas	20.522	20.303	181	38	6.592	6.497	85	10
De las 15 a las 16 horas	18.970	18.775	170	25	6.945	6.853	84	8
De las 16 a las 17 horas	23.774	23.531	219	24	3.425	3.363	55	7
De las 17 a las 18 horas	24.010	23.772	209	29	2.378	2.351	25	2
De las 18 a las 19 horas	19.671	19.475	170	26	2.702	2.663	35	4
De las 19 a las 20 horas	12.882	12.787	80	15	2.469	2.410	50	9
De las 20 a las 21 horas	10.375	10.285	79	11	1.952	1.918	29	5
De las 21 a las 22 horas	8.165	8.093	62	10	1.892	1.864	23	5
De las 22 a las 24 horas	14.753	14.627	106	20	3.111	3.037	67	7

Se incluyen los accidentes que han causado baja en el período de referencia, recepcionados por la Autoridad Laboral Provincial (véanse Fuentes y Notas Explicativas).

(1) En esta categoría se los incluyen 31 accidentes mortales a consecuencia del accidente aéreo ocurrido el 24 de marzo de 2015 en los Alpes franceses.

**ATR-A.5.2. ACCIDENTES DE TRABAJO CON BAJA, EN JORNADA E IN ITINERE, SEGÚN GRAVEDAD,
POR HORA DE LA JORNADA LABORAL DE OCURRENCIA DEL ACCIDENTE**

Año 2015

	EN JORNADA				IN ITINERE			
	Total	Leves	Graves	Mortales	Total	Leves	Graves	Mortales
TOTAL	458.023	454.029	3.479	515	71.225	70.181	930	114
1.ª hora	71.331	70.689	550	92				
2.ª hora	91.302	90.643	579	80				
3.ª hora	75.758	75.187	487	84				
4.ª hora	66.054	65.551	455	48				
5.ª hora	45.967	45.524	399	44				
6.ª hora	41.073	40.624	391	58				
7.ª hora	33.332	32.977	305	50				
8.ª hora	20.420	20.194	183	43				
Pasada la 8.ª hora	12.786	12.640	130	16				
No consta	-	-	-	-				
Trayecto de ida al trabajo					47.523	46.881	575	67
Trayecto de regreso al domicilio					23.702	23.300	355	47

Se incluyen los accidentes que han causado baja en el periodo de referencia, recepcionados por la Autoridad Laboral Provincial (véanse Fuentes y Notas Explicativas).

**ATR-A.5.3. ACCIDENTES DE TRABAJO CON BAJA, EN JORNADA E IN ITINERE, SEGÚN GRAVEDAD,
POR DÍA DE LA SEMANA DE OCURRENCIA DEL ACCIDENTE**

Año 2015

	EN JORNADA				IN ITINERE			
	Total	Leves	Graves	Mortales	Total	Leves	Graves	Mortales
TOTAL	458.023	454.029	3.479	515	71.225	70.181	930	114
Lunes	97.829	97.042	680	107	14.677	14.496	163	18
Martes (1)	83.381	82.651	609	121	12.958	12.772	171	15
Miércoles	81.543	80.811	651	81	13.083	12.897	165	21
Jueves	75.026	74.325	633	68	12.148	11.938	183	27
Viernes	70.749	70.091	575	83	11.323	11.145	158	20
Sábado	30.169	29.908	221	40	4.368	4.304	58	6
Domingo	19.326	19.201	110	15	2.668	2.629	32	7

Se incluyen los accidentes que han causado baja en el periodo de referencia, recepcionados por la Autoridad Laboral Provincial (véanse Fuentes y Notas Explicativas).

(1) En esta categoría se los incluyen 31 accidentes mortales a consecuencia del accidente aéreo ocurrido el 24 de marzo de 2015 en los Alpes franceses.

**ATR-A.5.4. ACCIDENTES DE TRABAJO CON BAJA, EN JORNADA E IN ITINERE, SEGÚN GRAVEDAD,
POR MES DE OCURRENCIA DEL ACCIDENTE**

Año 2015

	EN JORNADA				IN ITINERE			
	Total	Leves	Graves	Mortales	Total	Leves	Graves	Mortales
TOTAL	458.023	454.029	3.479	515	71.225	70.181	930	114
Enero	35.430	35.164	241	25	6.054	5.980	67	7
Febrero	36.870	36.532	302	36	5.934	5.849	75	10
Marzo (1)	38.931	38.594	268	69	6.128	6.054	64	10
Abril	36.617	36.317	269	31	5.426	5.342	76	8
Mayo	40.628	40.287	299	42	6.100	6.016	77	7
Junio	41.164	40.814	303	47	6.135	6.050	77	8
Julio	40.720	40.341	334	45	5.797	5.711	76	10
Agosto	33.955	33.663	251	41	4.512	4.427	78	7
Septiembre	40.318	39.993	273	52	6.330	6.235	84	11
Octubre	40.547	40.169	330	48	6.776	6.666	100	10
Noviembre	40.128	39.773	310	45	6.600	6.522	65	13
Diciembre	32.715	32.382	299	34	5.433	5.329	91	13

Se incluyen los accidentes que han causado baja en el periodo de referencia, recepcionados por la Autoridad Laboral Provincial (véanse Fuentes y Notas Explicativas).

(1) En esta categoría se los incluyen 31 accidentes mortales a consecuencia del accidente aéreo ocurrido el 24 de marzo de 2015 en los Alpes franceses.

ATR-A.6.1. ACCIDENTES DE TRABAJO CON BAJA, EN JORNADA E IN ITINERE, SEGÚN GRAVEDAD, POR DESCRIPCIÓN DE LA LESIÓN

Año 2015

	EN JORNADA				IN ITINERE			
	Total	Leves	Graves	Mortales	Total	Leves	Graves	Mortales
TOTAL	458.023	454.029	3.479	515	71.225	70.181	930	114
Heridas y lesiones superficiales	146.867	146.564	300	3	15.247	15.204	42	1
Lesiones superficiales y cuerpos extraños en los ojos	73.481	73.404	77	-	10.179	10.159	20	-
Heridas abiertas	43.216	43.028	185	3	973	961	11	1
Heridas y lesiones superficiales sin especificar	30.170	30.132	38	-	4.095	4.084	11	-
Fracturas de huesos	32.945	31.441	1.500	4	8.167	7.628	539	-
Fracturas cerradas	25.440	24.487	951	2	6.645	6.286	359	-
Fracturas abiertas	3.042	2.754	288	-	411	320	91	-
Fracturas de huesos sin especificar	4.463	4.200	261	2	1.111	1.022	89	-
Dislocaciones, esguinces y torceduras	226.864	226.645	219	-	38.559	38.501	58	-
Dislocaciones y subluxaciones	30.905	30.849	56	-	4.387	4.372	15	-
Esguinces y torceduras	119.732	119.636	96	-	23.090	23.065	25	-
Dislocaciones, esguinces y torceduras sin especificar	76.227	76.160	67	-	11.082	11.064	18	-
Amputaciones traumáticas (pérdida de partes del cuerpo)	1.162	938	223	1	35	30	5	-
Conmociones y lesiones internas	24.636	24.261	311	64	3.391	3.298	71	22
Conmoción y lesiones intracraneales	903	785	94	24	205	171	28	6
Lesiones internas	20.526	20.339	159	28	2.637	2.594	32	11
Conmociones y lesiones internas sin especificar	3.207	3.137	58	12	549	533	11	5
Quemaduras, escaldaduras y congelación	6.888	6.783	102	3	82	82	-	-
Quemaduras y escaldaduras (térmicas)	4.563	4.496	65	2	37	37	-	-
Quemaduras químicas (corrosión)	964	944	20	-	4	4	-	-
Congelación	9	9	-	-	1	1	-	-
Quemaduras, escaldaduras y congelación sin especificar	1.352	1.334	17	1	40	40	-	-
Envenenamientos e infecciones	764	754	8	2	7	7	-	-
Envenenamientos agudos	105	103	1	1	1	1	-	-
Infecciones agudas	320	317	3	-	2	2	-	-
Envenenamientos e infecciones sin especificar	339	334	4	1	4	4	-	-
Ahogamientos y asfixias	288	268	6	14	2	1	-	1
Asfixia	140	122	4	14	1	-	-	1
Ahogamiento y sumersiones no mortales	12	12	-	-	-	-	-	-
Ahogamientos y asfixias sin especificar	136	134	2	-	1	1	-	-
Efectos del ruido, la vibración y la presión	493	491	2	-	22	22	-	-
Pérdida auditiva aguda	12	12	-	-	-	-	-	-
Efectos de la presión (barotrauma)	117	117	-	-	-	-	-	-
Efectos del ruido, la vibración y la presión sin especificar	364	362	2	-	22	22	-	-
Efectos de las temperaturas extremas, la luz y la radiación	237	230	6	1	3	3	-	-
Calor e insolación	96	90	5	1	2	2	-	-
Efectos de la radiación no térmica (rayos X, radioactividad, radiación ionizante, etc.)	58	58	-	-	-	-	-	-
Efectos de las bajas temperaturas	9	9	-	-	1	1	-	-
Efectos de temperaturas extremas, la luz y radiación sin especificar	74	73	1	-	-	-	-	-
Trauma psíquico, choque traumático	1.769	1.741	16	12	145	145	-	-
Daños psicológicos debidos a agresión y amenazas	651	647	4	-	17	17	-	-
Choques traumáticos (eléctrico, provocados por un rayo, etc.)	1.009	986	11	12	112	112	-	-
Otros tipos de choque (desastres naturales, choque anafiláctico, etc.)	109	108	1	-	16	16	-	-
Lesiones múltiples (1)	5.316	4.838	290	188	4.126	3.871	176	79
Infartos, derrames cerebrales y otras patologías debidas a causas naturales	1.074	453	398	223	35	14	10	11
Otras lesiones especificadas no incluidas en anteriores apartados	8.720	8.622	98	-	1.404	1.375	29	-

Se incluyen los accidentes que han causado baja en el periodo de referencia, recepcionados por la Autoridad Laboral Provincial (véanse Fuentes y Notas Explicativas).

(1) En esta categoría se los incluyen 31 accidentes mortales a consecuencia del accidente aéreo ocurrido el 24 de marzo de 2015 en los Alpes franceses.

ATR-A.6.2. ACCIDENTES DE TRABAJO CON BAJA, EN JORNADA E IN ITINERE, SEGÚN GRAVEDAD,
POR PARTE DEL CUERPO LESIONADA

Año 2015

	EN JORNADA				IN ITINERE			
	Total	Leves	Graves	Mortales	Total	Leves	Graves	Mortales
TOTAL	458.023	454.029	3.479	515	71.225	70.181	930	114
Cabeza	25.358	24.828	461	69	1.378	1.311	59	8
Cabeza, cerebro, nervios craneanos y vasos cerebrales	2.180	1.956	188	36	250	223	23	4
Zona facial	3.964	3.929	35	-	423	413	10	-
Ojo(s)	14.507	14.374	133	-	136	135	1	-
Oreja(s)	355	355	-	-	7	6	1	-
Dientes	129	129	-	-	23	23	-	-
Cabeza, múltiples partes afectadas	1.205	1.115	61	29	246	224	18	4
Cabeza, no descrita con más detalle	3.018	2.970	44	4	293	287	6	-
Cuello, incluida la columna y las vértebras cervicales	19.116	19.082	30	4	19.441	19.410	31	-
Espalda, incluida la columna y las vértebras dorsolumbares	83.175	82.964	211	-	5.978	5.916	62	-
Tronco y órganos	20.065	19.371	468	226	2.357	2.271	73	13
Caja torácica, costillas, incluidos omoplatos y articulaciones acromioclaviculares	11.914	11.807	103	4	1.445	1.418	27	-
Región torácica, incluidos sus órganos	2.368	1.888	265	215	203	178	14	11
Región pélvica y abdominal, incluidos sus órganos	2.744	2.682	59	3	189	164	24	1
Tronco, múltiples partes afectadas	1.165	1.142	20	3	362	358	4	-
Tronco, otras partes no mencionadas anteriormente	1.874	1.852	21	1	158	153	4	1
Extremidades superiores	162.928	162.068	860	-	10.041	9.894	147	-
Hombro y articulaciones del húmero	25.292	25.195	97	-	2.407	2.363	44	-
Brazo, incluida la articulación del cúbito	25.058	24.870	188	-	2.348	2.299	49	-
Mano	30.438	30.311	127	-	1.419	1.410	9	-
Dedo(s)	56.028	55.722	306	-	1.248	1.242	6	-
Muñeca	20.324	20.239	85	-	1.742	1.718	24	-
Extremidades superiores, múltiples partes afectadas	2.197	2.156	41	-	503	493	10	-
Extremidades superiores, otras partes no mencionadas antes	3.591	3.575	16	-	374	369	5	-
Extremidades inferiores	130.926	130.009	917	-	21.350	21.041	309	-
Cadera y articulación de la cadera	2.985	2.908	77	-	414	382	32	-
Pierna, incluida la rodilla	55.299	54.961	338	-	7.007	6.858	149	-
Tobillo	30.021	29.857	164	-	7.012	6.951	61	-
Pie	29.720	29.530	190	-	4.765	4.737	28	-
Dedo(s) del pie	5.924	5.903	21	-	818	818	-	-
Extremidades inferiores, múltiples partes afectadas	2.021	1.947	74	-	656	625	31	-
Extremidades inferiores, otras partes no mencionadas antes	4.956	4.903	53	-	678	670	8	-
Todo el cuerpo y múltiples partes (1)	14.443	13.766	461	216	10.147	9.813	241	93
Otras partes del cuerpo no mencionadas anteriormente	2.012	1.941	71	-	533	525	8	-

Se incluyen los accidentes que han causado baja en el periodo de referencia, recepcionados por la Autoridad Laboral Provincial (véanse Fuentes y Notas Explicativas).

(1) En esta categoría se los incluyen 31 accidentes mortales a consecuencia del accidente aéreo ocurrido el 24 de marzo de 2015 en los Alpes franceses.

ATR-R.1. RECAÍDAS DE ACCIDENTES DE TRABAJO CON BAJA, EN JORNADA E IN ITINERE, SEGÚN GRAVEDAD, POR COMUNIDAD AUTÓNOMA Y PROVINCIA

Año 2015

	EN JORNADA				IN ITINERE			
	Total	Leves	Graves	Mortales	Total	Leves	Graves	Mortales
TOTAL	22.093	21.995	98	-	3.289	3.260	29	-
ANDALUCÍA	2.960	2.938	22	-	426	419	7	-
Almería	279	276	3	-	34	34	-	-
Cádiz	493	489	4	-	56	55	1	-
Córdoba	242	242	-	-	22	20	2	-
Granada	260	259	1	-	44	43	1	-
Huelva	237	235	2	-	21	21	-	-
Jaén	192	188	4	-	23	23	-	-
Málaga	546	543	3	-	101	100	1	-
Sevilla	711	706	5	-	125	123	2	-
ARAGÓN	608	605	3	-	91	91	-	-
Huesca	114	114	-	-	9	9	-	-
Teruel	48	48	-	-	4	4	-	-
Zaragoza	446	443	3	-	78	78	-	-
ASTURIAS (PRINCIPADO DE)	548	547	1	-	52	52	-	-
BALEARS (ILLES)	745	745	-	-	97	97	-	-
CANARIAS	893	890	3	-	106	106	-	-
Palmas (Las)	473	471	2	-	52	52	-	-
S. C. Tenerife	420	419	1	-	54	54	-	-
CANTABRIA	245	245	-	-	32	32	-	-
CASTILLA-LA MANCHA	968	965	3	-	63	62	1	-
Albacete	141	140	1	-	15	15	-	-
Ciudad Real	214	214	-	-	11	11	-	-
Cuenca	105	104	1	-	3	3	-	-
Guadalajara	190	190	-	-	14	13	1	-
Toledo	318	317	1	-	20	20	-	-
CASTILLA Y LEÓN	1.130	1.125	5	-	103	101	2	-
Ávila	50	49	1	-	5	5	-	-
Burgos	275	275	-	-	20	20	-	-
León	224	223	1	-	15	15	-	-
Palencia	78	78	-	-	8	8	-	-
Salamanca	121	121	-	-	17	16	1	-
Segovia	84	84	-	-	7	7	-	-
Soria	57	57	-	-	1	1	-	-
Valladolid	181	178	3	-	27	27	-	-
Zamora	60	60	-	-	3	2	1	-
CATALUÑA	4.522	4.502	20	-	840	835	5	-
Barcelona	3.169	3.154	15	-	726	722	4	-
Girona	567	564	3	-	50	50	-	-
Lleida	252	250	2	-	22	22	-	-
Tarragona	534	534	-	-	42	41	1	-
COMUNITAT VALENCIANA	1.752	1.746	6	-	278	274	4	-
Alicante	568	567	1	-	106	104	2	-
Castellón	243	241	2	-	22	22	-	-
Valencia	941	938	3	-	150	148	2	-
EXTREMADURA	450	444	6	-	26	23	3	-
Badajoz	306	304	2	-	16	15	1	-
Cáceres	144	140	4	-	10	8	2	-
GALICIA	1.133	1.120	13	-	112	109	3	-
Coruña (A)	616	611	5	-	70	68	2	-
Lugo	124	121	3	-	7	7	-	-
Ourense	122	121	1	-	5	5	-	-
Pontevedra	271	267	4	-	30	29	1	-
MADRID (COMUNIDAD DE)	3.362	3.356	6	-	763	759	4	-
MURCIA (REGIÓN DE)	730	729	1	-	86	86	-	-
NAVARRA (C. FORAL DE)	430	427	3	-	46	46	-	-
PAÍS VASCO	1.370	1.365	5	-	146	146	-	-
Araba/Álava	311	310	1	-	31	31	-	-
Gipuzkoa	373	372	1	-	44	44	-	-
Bizkaia	686	683	3	-	71	71	-	-
RIOJA (LA)	201	201	-	-	18	18	-	-
Ceuta	32	31	1	-	1	1	-	-
Melilla	14	14	-	-	3	3	-	-

Se incluyen las recaídas que han causado baja en el periodo de referencia, recepcionadas por la Autoridad Laboral Provincial (véanse Fuentes y Notas Explicativas).
La distribución territorial se realiza según la provincia de la autoridad laboral que recepciona el accidente.

ATR-R.2. RECAÍDAS DE ACCIDENTES DE TRABAJO CON BAJA, EN JORNADA E IN ITINERE, SEGÚN GRAVEDAD, POR SECTOR, SECCIÓN Y DIVISIÓN DE ACTIVIDAD ECONÓMICA

Año 2015

	EN JORNADA				IN ITINERE			
	Total	Leves	Graves	Mortales	Total	Leves	Graves	Mortales
TOTAL	22.093	21.995	98	-	3.289	3.260	29	-
SECTOR								
Agrario	1.172	1.163	9	-	42	42	-	-
Industria	5.392	5.367	25	-	465	463	2	-
Construcción	1.987	1.983	4	-	118	118	-	-
Servicios	13.542	13.482	60	-	2.664	2.637	27	-
SECCIÓN Y DIVISIÓN								
A Agricultura, ganadería, silvicultura y pesca	1.172	1.163	9	-	42	42	-	-
01 Agricultura, ganadería, caza y servicios relacionados con las mismas	936	929	7	-	40	40	-	-
02 Silvicultura y explotación forestal	138	138	-	-	1	1	-	-
03 Pesca y acuicultura	98	96	2	-	1	1	-	-
B Industrias extractivas	150	149	1	-	4	4	-	-
05 Extracción de antracita, hulla y lignito	88	88	-	-	2	2	-	-
06 Extracción de crudo de petróleo y gas natural	1	1	-	-	-	-	-	-
07 Extracción de minerales metálicos	15	14	1	-	-	-	-	-
08 Otras industrias extractivas	46	46	-	-	2	2	-	-
09 Actividades de apoyo a las industrias extractivas	-	-	-	-	-	-	-	-
C Industria manufacturera	4.707	4.685	22	-	407	405	2	-
10 Industria de la alimentación	1.137	1.131	6	-	74	74	-	-
11 Fabricación de bebidas	74	74	-	-	12	12	-	-
12 Industria del tabaco	1	1	-	-	1	1	-	-
13 Industria textil	78	78	-	-	11	11	-	-
14 Confección de prendas de vestir	47	47	-	-	4	4	-	-
15 Industria del cuero y del calzado	34	34	-	-	4	4	-	-
16 Industria de la madera y del corcho, excepto muebles; cestería y espartería	128	127	1	-	7	7	-	-
17 Industria del papel	102	102	-	-	8	8	-	-
18 Artes gráficas y reproducción de soportes grabados	112	111	1	-	10	10	-	-
19 Coquerías y refino de petróleo	8	8	-	-	-	-	-	-
20 Industria química	156	156	-	-	28	28	-	-
21 Fabricación de productos farmacéuticos	44	43	1	-	14	14	-	-
22 Fabricación de productos de caucho y plásticos	252	251	1	-	24	24	-	-
23 Fabricación de otros productos minerales no metálicos	220	220	-	-	12	12	-	-
24 Metalurgia; fabricación de productos de hierro, acero y ferroaleaciones	286	284	2	-	17	17	-	-
25 Fabricación de productos metálicos, excepto maquinaria y equipo	691	688	3	-	48	48	-	-
26 Fabricación de productos informáticos, electrónicos y ópticos	21	21	-	-	7	7	-	-
27 Fabricación de material y equipo eléctrico	85	85	-	-	6	6	-	-
28 Fabricación de maquinaria y equipo n.c.o.p.	298	296	2	-	15	15	-	-
29 Fabricación de vehículos de motor, remolques y semirremolques	450	447	3	-	65	64	1	-
30 Fabricación de otro material de transporte	188	187	1	-	17	16	1	-
31 Fabricación de muebles	94	93	1	-	5	5	-	-
32 Otras industrias manufactureras	36	36	-	-	5	5	-	-
33 Reparación e instalación de maquinaria y equipo	165	165	-	-	13	13	-	-
D Suministro de energía eléctrica, gas, vapor y aire acondicionado	34	34	-	-	5	5	-	-
35 Suministro de energía eléctrica, gas, vapor y aire acondicionado	34	34	-	-	5	5	-	-
E Suministro de agua, saneamiento, gestión de residuos	501	499	2	-	49	49	-	-
36 Captación, depuración y distribución de agua	72	71	1	-	12	12	-	-
37 Recogida y tratamiento de aguas residuales	12	12	-	-	-	-	-	-
38 Recogida, tratamiento y eliminación de residuos; valorización	414	413	1	-	36	36	-	-
39 Actividades de descontaminación y otros servicios de gestión de residuos	3	3	-	-	1	1	-	-
F Construcción	1.987	1.983	4	-	118	118	-	-
41 Construcción de edificios	715	714	1	-	40	40	-	-
42 Ingeniería civil	148	147	1	-	4	4	-	-
43 Actividades de construcción especializada	1.124	1.122	2	-	74	74	-	-
G Comercio al por mayor y menor; reparación vehículos	3.294	3.280	14	-	590	586	4	-
45 Venta y reparación de vehículos de motor y motocicletas	537	534	3	-	74	74	-	-
46 Comercio al por mayor e intermediarios del comercio, excepto de vehículos de motor y motocicletas	1.151	1.145	6	-	149	148	1	-
47 Comercio al por menor, excepto de vehículos de motor y motocicletas	1.606	1.601	5	-	367	364	3	-
H Transporte y almacenamiento	1.740	1.732	8	-	189	188	1	-
49 Transporte terrestre y por tubería	851	845	6	-	78	78	-	-
50 Transporte marítimo y por vías navegables interiores	22	22	-	-	1	1	-	-
51 Transporte aéreo	83	83	-	-	15	15	-	-
52 Almacenamiento y actividades anexas al transporte	542	540	2	-	72	71	1	-
53 Actividades postales y de correos	242	242	-	-	23	23	-	-

ATR-R.2. RECAÍDAS DE ACCIDENTES DE TRABAJO CON BAJA, EN JORNADA E IN ITINERE, SEGÚN GRAVEDAD, POR SECTOR, SECCIÓN Y DIVISIÓN DE ACTIVIDAD ECONÓMICA

Año 2015

	EN JORNADA				IN ITINERE			
	Total	Leves	Graves	Mortales	Total	Leves	Graves	Mortales
I Hostelería	1.385	1.383	2	-	257	255	2	-
55 Servicios de alojamiento	488	487	1	-	69	69	-	-
56 Servicios de comidas y bebidas	897	896	1	-	188	186	2	-
J Información y comunicaciones	133	133	-	-	96	95	1	-
58 Edición	10	10	-	-	12	12	-	-
59 Actividades cinematográficas, de vídeo y de programas de televisión, grabación de sonido y edición musical	22	22	-	-	7	7	-	-
60 Actividades de programación y emisión de radio y televisión	12	12	-	-	4	4	-	-
61 Telecomunicaciones	51	51	-	-	20	20	-	-
62 Programación, consultoría y otras actividades relacionadas con la informática	20	20	-	-	49	48	1	-
63 Servicios de información	18	18	-	-	4	4	-	-
K Actividades financieras y de seguros	62	60	2	-	72	71	1	-
64 Servicios financieros, excepto seguros y fondos de pensiones	31	31	-	-	51	51	-	-
65 Seguros, reaseguros y fondos de pensiones, excepto Seguridad Social obligatoria	20	18	2	-	15	14	1	-
66 Actividades auxiliares a los servicios financieros y a los seguros	11	11	-	-	6	6	-	-
L Actividades inmobiliarias	56	55	1	-	9	9	-	-
68 Actividades inmobiliarias	56	55	1	-	9	9	-	-
M Actividades profesionales, científicas y técnicas	249	247	2	-	138	137	1	-
69 Actividades jurídicas y de contabilidad	36	36	-	-	25	25	-	-
70 Actividades de las sedes centrales; actividades de consultoría de gestión empresarial	14	14	-	-	19	19	-	-
71 Servicios técnicos de arquitectura e ingeniería; ensayos y análisis técnicos	74	74	-	-	38	38	-	-
72 Investigación y desarrollo	26	26	-	-	16	15	1	-
73 Publicidad y estudios de mercado	32	32	-	-	22	22	-	-
74 Otras actividades profesionales, científicas y técnicas	56	54	2	-	15	15	-	-
75 Actividades veterinarias	11	11	-	-	3	3	-	-
N Actividades administrativas y servicios auxiliares	1.354	1.350	4	-	294	293	1	-
77 Actividades de alquiler	100	99	1	-	22	22	-	-
78 Actividades relacionadas con el empleo	70	70	-	-	11	11	-	-
79 Actividades de agencias de viajes, operadores turísticos, servicios de reservas y actividades relacionadas con los mismos	6	6	-	-	5	5	-	-
80 Actividades de seguridad e investigación	111	111	-	-	46	46	-	-
81 Servicios a edificios y actividades de jardinería	885	882	3	-	104	103	1	-
82 Actividades administrativas de oficina y otras actividades auxiliares a las empresas	182	182	-	-	106	106	-	-
O Administración Pública y defensa; Seguridad Social obligatoria	2.080	2.073	7	-	283	278	5	-
84 Administración Pública y defensa; Seguridad Social obligatoria	2.080	2.073	7	-	283	278	5	-
P Educación	296	296	-	-	116	114	2	-
85 Educación	296	296	-	-	116	114	2	-
Q Actividades sanitarias y de servicios sociales	2.147	2.134	13	-	486	481	5	-
86 Actividades sanitarias	1.150	1.138	12	-	356	351	5	-
87 Asistencia en establecimientos residenciales	659	659	-	-	79	79	-	-
88 Actividades de servicios sociales sin alojamiento	338	337	1	-	51	51	-	-
R Actividades artísticas, recreativas y de entretenimiento	373	370	3	-	39	39	-	-
90 Actividades de creación, artísticas y espectáculos	41	41	-	-	5	5	-	-
91 Actividades de bibliotecas, archivos, museos y otras actividades culturales	27	26	1	-	6	6	-	-
92 Actividades de juegos de azar y apuestas	25	25	-	-	8	8	-	-
93 Actividades deportivas, recreativas y de entretenimiento	280	278	2	-	20	20	-	-
S Otros servicios	288	287	1	-	64	63	1	-
94 Actividades asociativas	66	65	1	-	22	22	-	-
95 Reparación de ordenadores, efectos personales y artículos de uso doméstico	41	41	-	-	5	5	-	-
96 Otros servicios personales	181	181	-	-	37	36	1	-
T Actividades de hogares como empleadores de personal doméstico	84	81	3	-	30	27	3	-
97 Actividades de los hogares como empleadores de personal doméstico	84	81	3	-	30	27	3	-
U Actividades de organizaciones y organismos extraterritoriales	1	1	-	-	1	1	-	-
99 Actividades de organizaciones y organismos extraterritoriales	1	1	-	-	1	1	-	-

Se incluyen las recaídas que han causado baja en el periodo de referencia, recepcionadas por la Autoridad Laboral Provincial (véanse Fuentes y Notas Explicativas).

Como actividad económica se considera la del centro de trabajo donde se haya producido el accidente y en su defecto (para accidentes en desplazamiento y accidentes *in itinere*) se toma la actividad económica del centro de trabajo habitual del trabajador accidentado.

ATR-S.1. ACCIDENTES DE TRABAJO SIN BAJA MÉDICA

	ACCIDENTES SIN BAJA
Año 2006	686.284
Año 2007	800.079
Año 2008	817.512
Año 2009	774.827
Año 2010	778.653
Año 2011	776.162
Año 2012	696.146
Año 2013	688.544
Año 2014	698.024
Año 2015	714.930

Se incluyen los accidentes sin baja notificados con fecha de accidente en el periodo de referencia y recepcionados por la Autoridad Laboral Provincial (véanse Fuentes y Notas Explicativas).

ATR-B.1.1. ACCIDENTES DE TRABAJO CON BAJA, EN JORNADA E IN ITINERE, SEGÚN GRAVEDAD, POR PROVINCIA Y ACTIVIDAD ECONÓMICA

ANDALUCÍA

Año 2015

	EN JORNADA				IN ITINERE			
	Total	Leves	Graves	Mortales	Total	Leves	Graves	Mortales
TOTAL	76.561	75.616	869	76	11.917	11.657	243	17
SECTOR								
Agrario	10.288	10.141	132	15	565	553	9	3
Industria	11.225	11.078	128	19	887	871	15	1
Construcción	8.596	8.471	117	8	530	517	11	2
Servicios	46.452	45.926	492	34	9.935	9.716	208	11
SECCIÓN Y DIVISIÓN								
A Agricultura, ganadería, silvicultura y pesca	10.288	10.141	132	15	565	553	9	3
01 Agricultura, ganadería, caza y servicios relacionados con las mismas	9.566	9.429	122	15	551	540	8	3
02 Silvicultura y explotación forestal	268	266	2	-	5	5	-	-
03 Pesca y acuicultura	454	446	8	-	9	8	1	-
B Industrias extractivas	233	228	5	-	11	11	-	-
05 Extracción de antracita, hulla y lignito	1	1	-	-	1	1	-	-
06 Extracción de crudo de petróleo y gas natural	1	1	-	-	-	-	-	-
07 Extracción de minerales metálicos	92	88	4	-	7	7	-	-
08 Otras industrias extractivas	128	127	1	-	3	3	-	-
09 Actividades de apoyo a las industrias extractivas	11	11	-	-	-	-	-	-
C Industria manufacturera	8.920	8.800	104	16	706	691	14	1
10 Industria de la alimentación	2.599	2.571	25	3	189	181	7	1
11 Fabricación de bebidas	185	180	5	-	17	17	-	-
12 Industria del tabaco	-	-	-	-	-	-	-	-
13 Industria textil	111	109	2	-	4	4	-	-
14 Confección de prendas de vestir	55	54	-	1	14	14	-	-
15 Industria del cuero y del calzado	28	27	-	1	18	18	-	-
16 Industria de la madera y del corcho, excepto muebles; cestería y espartería	290	287	3	-	6	6	-	-
17 Industria del papel	88	88	-	-	9	9	-	-
18 Artes gráficas y reproducción de soportes grabados	122	119	3	-	27	27	-	-
19 Coquerías y refino de petróleo	13	13	-	-	5	5	-	-
20 Industria química	335	324	9	2	33	33	-	-
21 Fabricación de productos farmacéuticos	29	28	-	1	5	5	-	-
22 Fabricación de productos de caucho y plásticos	349	345	4	-	16	16	-	-
23 Fabricación de otros productos minerales no metálicos	437	429	7	1	15	15	-	-
24 Metalurgia; fabricación de productos de hierro, acero y ferroaleaciones	462	457	4	1	26	26	-	-
25 Fabricación de productos metálicos, excepto maquinaria y equipo	1.477	1.456	18	3	86	86	-	-
26 Fabricación de productos informáticos, electrónicos y ópticos	44	44	-	-	13	13	-	-
27 Fabricación de material y equipo eléctrico	71	71	-	-	10	9	1	-
28 Fabricación de maquinaria y equipo n.c.o.p.	570	566	4	-	49	46	3	-
29 Fabricación de vehículos de motor, remolques y semirremolques	144	142	2	-	25	25	-	-
30 Fabricación de otro material de transporte	579	571	5	3	77	74	3	-
31 Fabricación de muebles	322	316	6	-	9	9	-	-
32 Otras industrias manufactureras	77	76	1	-	17	17	-	-
33 Reparación e instalación de maquinaria y equipo	533	527	6	-	36	36	-	-
D Suministro de energía eléctrica, gas, vapor y aire acondicionado	112	110	2	-	12	12	-	-
35 Suministro de energía eléctrica, gas, vapor y aire acondicionado	112	110	2	-	12	12	-	-
E Suministro de agua, saneamiento, gestión de residuos	1.960	1.940	17	3	158	157	1	-
36 Captación, depuración y distribución de agua	346	341	4	1	26	25	1	-
37 Recogida y tratamiento de aguas residuales	69	69	-	-	6	6	-	-
38 Recogida, tratamiento y eliminación de residuos; valorización	1.528	1.513	13	2	125	125	-	-
39 Actividades de descontaminación y otros servicios de gestión de residuos	17	17	-	-	1	1	-	-
F Construcción	8.596	8.471	117	8	530	517	11	2
41 Construcción de edificios	3.633	3.576	53	4	187	179	6	2
42 Ingeniería civil	545	540	5	-	32	31	1	-
43 Actividades de construcción especializada	4.418	4.355	59	4	311	307	4	-
G Comercio al por mayor y menor; reparación vehículos	10.316	10.240	71	5	2.227	2.204	22	1
45 Venta y reparación de vehículos de motor y motocicletas	1.650	1.634	15	1	238	235	3	-
46 Comercio al por mayor e intermedarios del comercio, excepto de vehículos de motor y motocicletas	4.222	4.182	37	3	602	595	6	1
47 Comercio al por menor, excepto de vehículos de motor y motocicletas	4.444	4.424	19	1	1.387	1.374	13	-
H Transporte y almacenamiento	4.793	4.714	65	14	474	462	11	1
49 Transporte terrestre y por tubería	2.803	2.736	53	14	237	226	10	1
50 Transporte marítimo y por vías navegables interiores	45	45	-	-	5	5	-	-
51 Transporte aéreo	95	94	1	-	17	17	-	-
52 Almacenamiento y actividades anexas al transporte	1.345	1.336	9	-	134	133	1	-
53 Actividades postales y de correos	505	503	2	-	81	81	-	-

ATR-B.1.1. ACCIDENTES DE TRABAJO CON BAJA, EN JORNADA E IN ITINERE, SEGÚN GRAVEDAD, POR PROVINCIA Y ACTIVIDAD ECONÓMICA

ANDALUCÍA

Año 2015

	EN JORNADA				IN ITINERE			
	Total	Leves	Graves	Mortales	Total	Leves	Graves	Mortales
I Hostelería	7.161	7.119	38	4	1.521	1.492	27	2
55 Servicios de alojamiento	2.180	2.169	10	1	367	365	2	-
56 Servicios de comidas y bebidas	4.981	4.950	28	3	1.154	1.127	25	2
J Información y comunicaciones	378	373	4	1	193	190	2	1
58 Edición	21	21	-	-	11	11	-	-
59 Actividades cinematográficas, de vídeo y de programas de televisión, grabación de sonido y edición musical	79	77	2	-	21	20	-	1
60 Actividades de programación y emisión de radio y televisión	23	22	-	1	12	11	1	-
61 Telecomunicaciones	178	177	1	-	47	47	-	-
62 Programación, consultoría y otras actividades relacionadas con la informática	37	36	1	-	92	91	1	-
63 Servicios de información	40	40	-	-	10	10	-	-
K Actividades financieras y de seguros	185	182	3	-	197	193	4	-
64 Servicios financieros, excepto seguros y fondos de pensiones	102	100	2	-	125	123	2	-
65 Seguros, reaseguros y fondos de pensiones, excepto Seguridad Social obligatoria	32	32	-	-	27	25	2	-
66 Actividades auxiliares a los servicios financieros y a los seguros	51	50	1	-	45	45	-	-
L Actividades inmobiliarias	201	197	4	-	48	44	4	-
68 Actividades inmobiliarias	201	197	4	-	48	44	4	-
M Actividades profesionales, científicas y técnicas	703	693	9	1	392	387	5	-
69 Actividades jurídicas y de contabilidad	89	87	1	1	88	85	3	-
70 Actividades de las sedes centrales; actividades de consultoría de gestión empresarial	84	84	-	-	85	85	-	-
71 Servicios técnicos de arquitectura e ingeniería; ensayos y análisis técnicos	256	252	4	-	90	89	1	-
72 Investigación y desarrollo	52	52	-	-	32	32	-	-
73 Publicidad y estudios de mercado	97	95	2	-	38	38	-	-
74 Otras actividades profesionales, científicas y técnicas	100	99	1	-	47	46	1	-
75 Actividades veterinarias	25	24	1	-	12	12	-	-
N Actividades administrativas y servicios auxiliares	4.683	4.649	33	1	1.017	1.001	13	3
77 Actividades de alquiler	359	351	8	-	37	37	-	-
78 Actividades relacionadas con el empleo	242	242	-	-	41	41	-	-
79 Actividades de agencias de viajes, operadores turísticos, servicios de reservas y actividades relacionadas con los mismos	32	32	-	-	25	23	2	-
80 Actividades de seguridad e investigación	448	445	3	-	127	124	2	1
81 Servicios a edificios y actividades de jardinería	2.985	2.967	17	1	444	435	8	1
82 Actividades administrativas de oficina y otras actividades auxiliares a las empresas	617	612	5	-	343	341	1	1
O Administración Pública y defensa; Seguridad Social obligatoria	8.742	8.639	99	4	1.336	1.294	41	1
84 Administración Pública y defensa; Seguridad Social obligatoria	8.742	8.639	99	4	1.336	1.294	41	1
P Educación	1.082	1.063	19	-	455	442	13	-
85 Educación	1.082	1.063	19	-	455	442	13	-
Q Actividades sanitarias y de servicios sociales	5.795	5.693	102	-	1.481	1.424	55	2
86 Actividades sanitarias	2.811	2.719	92	-	961	912	49	-
87 Asistencia en establecimientos residenciales	1.436	1.433	3	-	194	189	3	2
88 Actividades de servicios sociales sin alojamiento	1.548	1.541	7	-	326	323	3	-
R Actividades artísticas, recreativas y de entretenimiento	1.050	1.026	22	2	171	169	2	-
90 Actividades de creación, artísticas y espectáculos	90	89	1	-	14	13	1	-
91 Actividades de bibliotecas, archivos, museos y otras actividades culturales	50	50	-	-	12	12	-	-
92 Actividades de juegos de azar y apuestas	54	53	1	-	20	20	-	-
93 Actividades deportivas, recreativas y de entretenimiento	856	834	20	2	125	124	1	-
S Otros servicios	946	934	11	1	298	293	5	-
94 Actividades asociativas	389	386	3	-	103	100	3	-
95 Reparación de ordenadores, efectos personales y artículos de uso doméstico	123	120	3	-	23	23	-	-
96 Otros servicios personales	434	428	5	1	172	170	2	-
T Actividades de hogares como empleadores de personal doméstico	411	398	12	1	121	117	4	-
97 Actividades de los hogares como empleadores de personal doméstico	411	398	12	1	121	117	4	-
U Actividades de organizaciones y organismos extraterritoriales	6	6	-	-	4	4	-	-
99 Actividades de organizaciones y organismos extraterritoriales	6	6	-	-	4	4	-	-

Se incluyen los accidentes que han causado baja en el periodo de referencia, recepcionados por la Autoridad Laboral Provincial (véanse Fuentes y Notas Explicativas).

Como actividad económica se considera la del centro de trabajo donde se haya producido el accidente y en su defecto (para accidentes en desplazamiento y accidentes *in itinere*) se toma la actividad económica del centro de trabajo habitual del trabajador accidentado.

ATR-B.1.2. ACCIDENTES DE TRABAJO CON BAJA, EN JORNADA E IN ITINERE, SEGÚN GRAVEDAD, POR PROVINCIA Y ACTIVIDAD ECONÓMICA

ALMERÍA

Año 2015

	EN JORNADA				IN ITINERE			
	Total	Leves	Graves	Mortales	Total	Leves	Graves	Mortales
TOTAL	6.977	6.908	61	8	944	931	12	1
SECTOR								
Agrario	1.440	1.429	10	1	152	150	2	-
Industria	619	610	8	1	38	38	-	-
Construcción	649	637	10	2	25	25	-	-
Servicios	4.269	4.232	33	4	729	718	10	1
SECCIÓN Y DIVISIÓN								
A Agricultura, ganadería, silvicultura y pesca	1.440	1.429	10	1	152	150	2	-
01 Agricultura, ganadería, caza y servicios relacionados con las mismas	1.370	1.361	8	1	151	149	2	-
02 Silvicultura y explotación forestal	10	10	-	-	-	-	-	-
03 Pesca y acuicultura	60	58	2	-	1	1	-	-
B Industrias extractivas	33	33	-	-	1	1	-	-
05 Extracción de antracita, hulla y lignito	-	-	-	-	-	-	-	-
06 Extracción de crudo de petróleo y gas natural	-	-	-	-	-	-	-	-
07 Extracción de minerales metálicos	1	1	-	-	-	-	-	-
08 Otras industrias extractivas	31	31	-	-	1	1	-	-
09 Actividades de apoyo a las industrias extractivas	1	1	-	-	-	-	-	-
C Industria manufacturera	453	445	7	1	33	33	-	-
10 Industria de la alimentación	95	93	2	-	9	9	-	-
11 Fabricación de bebidas	3	2	1	-	-	-	-	-
12 Industria del tabaco	-	-	-	-	-	-	-	-
13 Industria textil	9	9	-	-	1	1	-	-
14 Confección de prendas de vestir	-	-	-	-	1	1	-	-
15 Industria del cuero y del calzado	-	-	-	-	-	-	-	-
16 Industria de la madera y del corcho, excepto muebles; cestería y espartería	23	23	-	-	-	-	-	-
17 Industria del papel	18	18	-	-	1	1	-	-
18 Artes gráficas y reproducción de soportes grabados	20	20	-	-	4	4	-	-
19 Coquerías y refino de petróleo	-	-	-	-	-	-	-	-
20 Industria química	26	23	2	1	4	4	-	-
21 Fabricación de productos farmacéuticos	3	3	-	-	-	-	-	-
22 Fabricación de productos de caucho y plásticos	30	30	-	-	1	1	-	-
23 Fabricación de otros productos minerales no metálicos	88	86	2	-	4	4	-	-
24 Metalurgia; fabricación de productos de hierro, acero y ferroaleaciones	4	4	-	-	1	1	-	-
25 Fabricación de productos metálicos, excepto maquinaria y equipo	70	70	-	-	4	4	-	-
26 Fabricación de productos informáticos, electrónicos y ópticos	-	-	-	-	-	-	-	-
27 Fabricación de material y equipo eléctrico	2	2	-	-	-	-	-	-
28 Fabricación de maquinaria y equipo n.c.o.p.	16	16	-	-	1	1	-	-
29 Fabricación de vehículos de motor, remolques y semirremolques	4	4	-	-	1	1	-	-
30 Fabricación de otro material de transporte	4	4	-	-	-	-	-	-
31 Fabricación de muebles	8	8	-	-	-	-	-	-
32 Otras industrias manufactureras	1	1	-	-	-	-	-	-
33 Reparación e instalación de maquinaria y equipo	29	29	-	-	1	1	-	-
D Suministro de energía eléctrica, gas, vapor y aire acondicionado	4	4	-	-	-	-	-	-
35 Suministro de energía eléctrica, gas, vapor y aire acondicionado	4	4	-	-	-	-	-	-
E Suministro de agua, saneamiento, gestión de residuos	129	128	1	-	4	4	-	-
36 Captación, depuración y distribución de agua	23	22	1	-	1	1	-	-
37 Recogida y tratamiento de aguas residuales	4	4	-	-	-	-	-	-
38 Recogida, tratamiento y eliminación de residuos; valorización	98	98	-	-	3	3	-	-
39 Actividades de descontaminación y otros servicios de gestión de residuos	4	4	-	-	-	-	-	-
F Construcción	649	637	10	2	25	25	-	-
41 Construcción de edificios	256	251	5	-	12	12	-	-
42 Ingeniería civil	51	51	-	-	-	-	-	-
43 Actividades de construcción especializada	342	335	5	2	13	13	-	-
G Comercio al por mayor y menor; reparación vehículos	1.844	1.837	5	2	287	284	2	1
45 Venta y reparación de vehículos de motor y motocicletas	164	162	2	-	16	16	-	-
46 Comercio al por mayor e intermedarios del comercio, excepto de vehículos de motor y motocicletas	1.367	1.362	3	2	201	199	1	1
47 Comercio al por menor, excepto de vehículos de motor y motocicletas	313	313	-	-	70	69	1	-
H Transporte y almacenamiento	452	443	7	2	29	27	2	-
49 Transporte terrestre y por tubería	360	352	6	2	17	15	2	-
50 Transporte marítimo y por vías navegables interiores	2	2	-	-	-	-	-	-
51 Transporte aéreo	-	-	-	-	-	-	-	-
52 Almacenamiento y actividades anexas al transporte	36	36	-	-	4	4	-	-
53 Actividades postales y de correos	54	53	1	-	8	8	-	-

ATR-B.1.2. ACCIDENTES DE TRABAJO CON BAJA, EN JORNADA E IN ITINERE, SEGÚN GRAVEDAD, POR PROVINCIA Y ACTIVIDAD ECONÓMICA

ALMERÍA

Año 2015

	EN JORNADA				IN ITINERE			
	Total	Leves	Graves	Mortales	Total	Leves	Graves	Mortales
I Hostelería	526	522	4	-	91	90	1	-
55 Servicios de alojamiento	215	214	1	-	21	21	-	-
56 Servicios de comidas y bebidas	311	308	3	-	70	69	1	-
J Información y comunicaciones	22	22	-	-	5	5	-	-
58 Edición	-	-	-	-	-	-	-	-
59 Actividades cinematográficas, de vídeo y de programas de televisión, grabación de sonido y edición musical	3	3	-	-	2	2	-	-
60 Actividades de programación y emisión de radio y televisión	-	-	-	-	2	2	-	-
61 Telecomunicaciones	16	16	-	-	-	-	-	-
62 Programación, consultoría y otras actividades relacionadas con la informática	2	2	-	-	1	1	-	-
63 Servicios de información	1	1	-	-	-	-	-	-
K Actividades financieras y de seguros	12	12	-	-	16	16	-	-
64 Servicios financieros, excepto seguros y fondos de pensiones	9	9	-	-	13	13	-	-
65 Seguros, reaseguros y fondos de pensiones, excepto Seguridad Social obligatoria	-	-	-	-	1	1	-	-
66 Actividades auxiliares a los servicios financieros y a los seguros	3	3	-	-	2	2	-	-
L Actividades inmobiliarias	4	4	-	-	1	1	-	-
68 Actividades inmobiliarias	4	4	-	-	1	1	-	-
M Actividades profesionales, científicas y técnicas	64	63	1	-	21	20	1	-
69 Actividades jurídicas y de contabilidad	4	4	-	-	3	3	-	-
70 Actividades de las sedes centrales; actividades de consultoría de gestión empresarial	5	5	-	-	4	4	-	-
71 Servicios técnicos de arquitectura e ingeniería; ensayos y análisis técnicos	37	36	1	-	4	3	1	-
72 Investigación y desarrollo	4	4	-	-	6	6	-	-
73 Publicidad y estudios de mercado	4	4	-	-	1	1	-	-
74 Otras actividades profesionales, científicas y técnicas	8	8	-	-	3	3	-	-
75 Actividades veterinarias	2	2	-	-	-	-	-	-
N Actividades administrativas y servicios auxiliares	313	309	4	-	45	45	-	-
77 Actividades de alquiler	9	8	1	-	1	1	-	-
78 Actividades relacionadas con el empleo	48	48	-	-	4	4	-	-
79 Actividades de agencias de viajes, operadores turísticos, servicios de reservas y actividades relacionadas con los mismos	3	3	-	-	-	-	-	-
80 Actividades de seguridad e investigación	26	26	-	-	9	9	-	-
81 Servicios a edificios y actividades de jardinería	187	185	2	-	26	26	-	-
82 Actividades administrativas de oficina y otras actividades auxiliares a las empresas	40	39	1	-	5	5	-	-
O Administración Pública y defensa; Seguridad Social obligatoria	424	419	5	-	75	74	1	-
84 Administración Pública y defensa; Seguridad Social obligatoria	424	419	5	-	75	74	1	-
P Educación	39	38	1	-	26	24	2	-
85 Educación	39	38	1	-	26	24	2	-
Q Actividades sanitarias y de servicios sociales	453	449	4	-	103	102	1	-
86 Actividades sanitarias	211	207	4	-	61	60	1	-
87 Asistencia en establecimientos residenciales	81	81	-	-	10	10	-	-
88 Actividades de servicios sociales sin alojamiento	161	161	-	-	32	32	-	-
R Actividades artísticas, recreativas y de entretenimiento	61	60	1	-	9	9	-	-
90 Actividades de creación, artísticas y espectáculos	4	4	-	-	1	1	-	-
91 Actividades de bibliotecas, archivos, museos y otras actividades culturales	2	2	-	-	-	-	-	-
92 Actividades de juegos de azar y apuestas	2	2	-	-	2	2	-	-
93 Actividades deportivas, recreativas y de entretenimiento	53	52	1	-	6	6	-	-
S Otros servicios	39	38	1	-	15	15	-	-
94 Actividades asociativas	9	9	-	-	9	9	-	-
95 Reparación de ordenadores, efectos personales y artículos de uso doméstico	3	3	-	-	1	1	-	-
96 Otros servicios personales	27	26	1	-	5	5	-	-
T Actividades de hogares como empleadores de personal doméstico	16	16	-	-	6	6	-	-
97 Actividades de los hogares como empleadores de personal doméstico	16	16	-	-	6	6	-	-
U Actividades de organizaciones y organismos extraterritoriales	-	-	-	-	-	-	-	-
99 Actividades de organizaciones y organismos extraterritoriales	-	-	-	-	-	-	-	-

Se incluyen los accidentes que han causado baja en el periodo de referencia, recepcionados por la Autoridad Laboral Provincial (véanse Fuentes y Notas Explicativas).

Como actividad económica se considera la del centro de trabajo donde se haya producido el accidente y en su defecto (para accidentes en desplazamiento y accidentes *in itinere*) se toma la actividad económica del centro de trabajo habitual del trabajador accidentado.

ATR-B.1.3. ACCIDENTES DE TRABAJO CON BAJA, EN JORNADA E IN ITINERE, SEGÚN GRAVEDAD, POR PROVINCIA Y ACTIVIDAD ECONÓMICA

CÁDIZ	EN JORNADA				IN ITINERE			
	Total	Leves	Graves	Mortales	Total	Leves	Graves	Mortales
	TOTAL	10.890	10.781	103	6	1.352	1.322	27
SECTOR								
Agrario	752	741	11	-	28	27	1	-
Industria	1.741	1.726	10	5	129	127	2	-
Construcción	1.062	1.042	20	-	51	51	-	-
Servicios	7.335	7.272	62	1	1.144	1.117	24	3
SECCIÓN Y DIVISIÓN								
A Agricultura, ganadería, silvicultura y pesca	752	741	11	-	28	27	1	-
01 Agricultura, ganadería, caza y servicios relacionados con las mismas	532	525	7	-	23	23	-	-
02 Silvicultura y explotación forestal	45	44	1	-	1	1	-	-
03 Pesca y acuicultura	175	172	3	-	4	3	1	-
B Industrias extractivas	29	29	-	-	1	1	-	-
05 Extracción de antracita, hulla y lignito	-	-	-	-	-	-	-	-
06 Extracción de crudo de petróleo y gas natural	1	1	-	-	-	-	-	-
07 Extracción de minerales metálicos	-	-	-	-	-	-	-	-
08 Otras industrias extractivas	28	28	-	-	1	1	-	-
09 Actividades de apoyo a las industrias extractivas	-	-	-	-	-	-	-	-
C Industria manufacturera	1.378	1.367	7	4	112	110	2	-
10 Industria de la alimentación	199	198	1	-	10	10	-	-
11 Fabricación de bebidas	65	63	2	-	6	6	-	-
12 Industria del tabaco	-	-	-	-	-	-	-	-
13 Industria textil	3	3	-	-	-	-	-	-
14 Confección de prendas de vestir	2	2	-	-	-	-	-	-
15 Industria del cuero y del calzado	24	23	-	1	16	16	-	-
16 Industria de la madera y del corcho, excepto muebles; cestería y espartería	44	44	-	-	-	-	-	-
17 Industria del papel	4	4	-	-	-	-	-	-
18 Artes gráficas y reproducción de soportes grabados	10	10	-	-	1	1	-	-
19 Coquerías y refino de petróleo	9	9	-	-	2	2	-	-
20 Industria química	16	16	-	-	3	3	-	-
21 Fabricación de productos farmacéuticos	-	-	-	-	-	-	-	-
22 Fabricación de productos de caucho y plásticos	23	23	-	-	2	2	-	-
23 Fabricación de otros productos minerales no metálicos	27	26	-	1	2	2	-	-
24 Metalurgia; fabricación de productos de hierro, acero y ferroaleaciones	190	189	1	-	13	13	-	-
25 Fabricación de productos metálicos, excepto maquinaria y equipo	152	149	1	2	11	11	-	-
26 Fabricación de productos informáticos, electrónicos y ópticos	4	4	-	-	-	-	-	-
27 Fabricación de material y equipo eléctrico	3	3	-	-	1	1	-	-
28 Fabricación de maquinaria y equipo n.c.o.p.	33	33	-	-	8	8	-	-
29 Fabricación de vehículos de motor, remolques y semirremolques	6	5	1	-	-	-	-	-
30 Fabricación de otro material de transporte	320	319	1	-	27	25	2	-
31 Fabricación de muebles	18	18	-	-	-	-	-	-
32 Otras industrias manufactureras	6	6	-	-	-	-	-	-
33 Reparación e instalación de maquinaria y equipo	220	220	-	-	10	10	-	-
D Suministro de energía eléctrica, gas, vapor y aire acondicionado	18	18	-	-	1	1	-	-
35 Suministro de energía eléctrica, gas, vapor y aire acondicionado	18	18	-	-	1	1	-	-
E Suministro de agua, saneamiento, gestión de residuos	316	312	3	1	15	15	-	-
36 Captación, depuración y distribución de agua	54	54	-	-	2	2	-	-
37 Recogida y tratamiento de aguas residuales	23	23	-	-	2	2	-	-
38 Recogida, tratamiento y eliminación de residuos; valorización	237	233	3	1	11	11	-	-
39 Actividades de descontaminación y otros servicios de gestión de residuos	2	2	-	-	-	-	-	-
F Construcción	1.062	1.042	20	-	51	51	-	-
41 Construcción de edificios	443	437	6	-	19	19	-	-
42 Ingeniería civil	100	99	1	-	1	1	-	-
43 Actividades de construcción especializada	519	506	13	-	31	31	-	-
G Comercio al por mayor y menor; reparación vehículos	1.220	1.207	13	-	232	230	2	-
45 Venta y reparación de vehículos de motor y motocicletas	215	212	3	-	21	21	-	-
46 Comercio al por mayor e intermedarios del comercio, excepto de vehículos de motor y motocicletas	332	325	7	-	43	43	-	-
47 Comercio al por menor, excepto de vehículos de motor y motocicletas	673	670	3	-	168	166	2	-
H Transporte y almacenamiento	1.181	1.174	6	1	66	64	1	1
49 Transporte terrestre y por tubería	292	286	5	1	19	17	1	1
50 Transporte marítimo y por vías navegables interiores	27	27	-	-	2	2	-	-
51 Transporte aéreo	1	1	-	-	-	-	-	-
52 Almacenamiento y actividades anexas al transporte	788	787	1	-	38	38	-	-
53 Actividades postales y de correos	73	73	-	-	7	7	-	-

ATR-B.1.3. ACCIDENTES DE TRABAJO CON BAJA, EN JORNADA E IN ITINERE, SEGÚN GRAVEDAD, POR PROVINCIA Y ACTIVIDAD ECONÓMICA

CÁDIZ	EN JORNADA				IN ITINERE			
	Total	Leves	Graves	Mortales	Total	Leves	Graves	Mortales
	I Hostelería	1.137	1.134	3	-	202	198	4
55 Servicios de alojamiento	380	380	-	-	66	65	1	-
56 Servicios de comidas y bebidas	757	754	3	-	136	133	3	-
J Información y comunicaciones	43	43	-	-	8	8	-	-
58 Edición	3	3	-	-	1	1	-	-
59 Actividades cinematográficas, de vídeo y de programas de televisión, grabación de sonido y edición musical	5	5	-	-	-	-	-	-
60 Actividades de programación y emisión de radio y televisión	2	2	-	-	1	1	-	-
61 Telecomunicaciones	28	28	-	-	2	2	-	-
62 Programación, consultoría y otras actividades relacionadas con la informática	1	1	-	-	3	3	-	-
63 Servicios de información	4	4	-	-	1	1	-	-
K Actividades financieras y de seguros	22	21	1	-	9	9	-	-
64 Servicios financieros, excepto seguros y fondos de pensiones	13	12	1	-	5	5	-	-
65 Seguros, reaseguros y fondos de pensiones, excepto Seguridad Social obligatoria	4	4	-	-	1	1	-	-
66 Actividades auxiliares a los servicios financieros y a los seguros	5	5	-	-	3	3	-	-
L Actividades inmobiliarias	39	39	-	-	4	4	-	-
68 Actividades inmobiliarias	39	39	-	-	4	4	-	-
M Actividades profesionales, científicas y técnicas	104	103	1	-	18	18	-	-
69 Actividades jurídicas y de contabilidad	14	14	-	-	4	4	-	-
70 Actividades de las sedes centrales; actividades de consultoría de gestión empresarial	7	7	-	-	3	3	-	-
71 Servicios técnicos de arquitectura e ingeniería; ensayos y análisis técnicos	42	42	-	-	7	7	-	-
72 Investigación y desarrollo	8	8	-	-	1	1	-	-
73 Publicidad y estudios de mercado	8	8	-	-	1	1	-	-
74 Otras actividades profesionales, científicas y técnicas	22	22	-	-	2	2	-	-
75 Actividades veterinarias	3	2	1	-	-	-	-	-
N Actividades administrativas y servicios auxiliares	678	675	3	-	112	110	1	1
77 Actividades de alquiler	40	39	1	-	-	-	-	-
78 Actividades relacionadas con el empleo	10	10	-	-	1	1	-	-
79 Actividades de agencias de viajes, operadores turísticos, servicios de reservas y actividades relacionadas con los mismos	2	2	-	-	2	2	-	-
80 Actividades de seguridad e investigación	55	55	-	-	17	17	-	-
81 Servicios a edificios y actividades de jardinería	510	508	2	-	65	64	1	-
82 Actividades administrativas de oficina y otras actividades auxiliares a las empresas	61	61	-	-	27	26	-	1
O Administración Pública y defensa; Seguridad Social obligatoria	1.361	1.351	10	-	183	181	2	-
84 Administración Pública y defensa; Seguridad Social obligatoria	1.361	1.351	10	-	183	181	2	-
P Educación	165	162	3	-	47	45	2	-
85 Educación	165	162	3	-	47	45	2	-
Q Actividades sanitarias y de servicios sociales	1.014	996	18	-	196	185	10	1
86 Actividades sanitarias	511	495	16	-	129	120	9	-
87 Asistencia en establecimientos residenciales	259	257	2	-	28	27	-	1
88 Actividades de servicios sociales sin alojamiento	244	244	-	-	39	38	1	-
R Actividades artísticas, recreativas y de entretenimiento	149	147	2	-	18	18	-	-
90 Actividades de creación, artísticas y espectáculos	8	8	-	-	3	3	-	-
91 Actividades de bibliotecas, archivos, museos y otras actividades culturales	2	2	-	-	-	-	-	-
92 Actividades de juegos de azar y apuestas	11	11	-	-	-	-	-	-
93 Actividades deportivas, recreativas y de entretenimiento	128	126	2	-	15	15	-	-
S Otros servicios	183	183	-	-	37	37	-	-
94 Actividades asociativas	94	94	-	-	14	14	-	-
95 Reparación de ordenadores, efectos personales y artículos de uso doméstico	21	21	-	-	1	1	-	-
96 Otros servicios personales	68	68	-	-	22	22	-	-
T Actividades de hogares como empleadores de personal doméstico	39	37	2	-	11	9	2	-
97 Actividades de los hogares como empleadores de personal doméstico	39	37	2	-	11	9	2	-
U Actividades de organizaciones y organismos extraterritoriales	-	-	-	-	1	1	-	-
99 Actividades de organizaciones y organismos extraterritoriales	-	-	-	-	1	1	-	-

Se incluyen los accidentes que han causado baja en el periodo de referencia, recepcionados por la Autoridad Laboral Provincial (véanse Fuentes y Notas Explicativas).

Como actividad económica se considera la del centro de trabajo donde se haya producido el accidente y en su defecto (para accidentes en desplazamiento y accidentes *in itinere*) se toma la actividad económica del centro de trabajo habitual del trabajador accidentado.

ATR-B.1.4. ACCIDENTES DE TRABAJO CON BAJA, EN JORNADA E IN ITINERE, SEGÚN GRAVEDAD,
POR PROVINCIA Y ACTIVIDAD ECONÓMICA

CÓRDOBA

Año 2015

	EN JORNADA				IN ITINERE			
	Total	Leves	Graves	Mortales	Total	Leves	Graves	Mortales
TOTAL	7.372	7.258	103	11	739	719	20	-
SECTOR								
Agrario	1.485	1.456	25	4	37	36	1	-
Industria	1.491	1.472	18	1	71	68	3	-
Construcción	835	824	10	1	23	23	-	-
Servicios	3.561	3.506	50	5	608	592	16	-
SECCIÓN Y DIVISIÓN								
A Agricultura, ganadería, silvicultura y pesca	1.485	1.456	25	4	37	36	1	-
01 Agricultura, ganadería, caza y servicios relacionados con las mismas	1.456	1.427	25	4	37	36	1	-
02 Silvicultura y explotación forestal	28	28	-	-	-	-	-	-
03 Pesca y acuicultura	1	1	-	-	-	-	-	-
B Industrias extractivas	8	8	-	-	1	1	-	-
05 Extracción de antracita, hulla y lignito	-	-	-	-	-	-	-	-
06 Extracción de crudo de petróleo y gas natural	-	-	-	-	-	-	-	-
07 Extracción de minerales metálicos	-	-	-	-	1	1	-	-
08 Otras industrias extractivas	7	7	-	-	-	-	-	-
09 Actividades de apoyo a las industrias extractivas	1	1	-	-	-	-	-	-
C Industria manufacturera	1.291	1.275	15	1	56	53	3	-
10 Industria de la alimentación	350	349	-	1	14	12	2	-
11 Fabricación de bebidas	22	22	-	-	4	4	-	-
12 Industria del tabaco	-	-	-	-	-	-	-	-
13 Industria textil	6	6	-	-	-	-	-	-
14 Confección de prendas de vestir	9	9	-	-	1	1	-	-
15 Industria del cuero y del calzado	-	-	-	-	-	-	-	-
16 Industria de la madera y del corcho, excepto muebles; cestería y espartería	34	34	-	-	-	-	-	-
17 Industria del papel	26	26	-	-	3	3	-	-
18 Artes gráficas y reproducción de soportes grabados	14	14	-	-	3	3	-	-
19 Coquerías y refino de petróleo	-	-	-	-	-	-	-	-
20 Industria química	15	14	1	-	-	-	-	-
21 Fabricación de productos farmacéuticos	-	-	-	-	-	-	-	-
22 Fabricación de productos de caucho y plásticos	88	86	2	-	2	2	-	-
23 Fabricación de otros productos minerales no metálicos	51	50	1	-	2	2	-	-
24 Metalurgia; fabricación de productos de hierro, acero y ferroaleaciones	85	83	2	-	3	3	-	-
25 Fabricación de productos metálicos, excepto maquinaria y equipo	230	225	5	-	6	6	-	-
26 Fabricación de productos informáticos, electrónicos y ópticos	3	3	-	-	-	-	-	-
27 Fabricación de material y equipo eléctrico	18	18	-	-	2	2	-	-
28 Fabricación de maquinaria y equipo n.c.o.p.	181	180	1	-	9	8	1	-
29 Fabricación de vehículos de motor, remolques y semirremolques	8	7	1	-	-	-	-	-
30 Fabricación de otro material de transporte	4	4	-	-	-	-	-	-
31 Fabricación de muebles	84	83	1	-	-	-	-	-
32 Otras industrias manufactureras	19	19	-	-	7	7	-	-
33 Reparación e instalación de maquinaria y equipo	44	43	1	-	-	-	-	-
D Suministro de energía eléctrica, gas, vapor y aire acondicionado	18	17	1	-	1	1	-	-
35 Suministro de energía eléctrica, gas, vapor y aire acondicionado	18	17	1	-	1	1	-	-
E Suministro de agua, saneamiento, gestión de residuos	174	172	2	-	13	13	-	-
36 Captación, depuración y distribución de agua	16	16	-	-	1	1	-	-
37 Recogida y tratamiento de aguas residuales	4	4	-	-	-	-	-	-
38 Recogida, tratamiento y eliminación de residuos; valorización	154	152	2	-	12	12	-	-
39 Actividades de descontaminación y otros servicios de gestión de residuos	-	-	-	-	-	-	-	-
F Construcción	835	824	10	1	23	23	-	-
41 Construcción de edificios	298	292	6	-	12	12	-	-
42 Ingeniería civil	25	25	-	-	-	-	-	-
43 Actividades de construcción especializada	512	507	4	1	11	11	-	-
G Comercio al por mayor y menor; reparación vehículos	769	760	8	1	121	120	1	-
45 Venta y reparación de vehículos de motor y motocicletas	168	165	3	-	16	16	-	-
46 Comercio al por mayor e intermedarios del comercio, excepto de vehículos de motor y motocicletas	287	281	5	1	30	29	1	-
47 Comercio al por menor, excepto de vehículos de motor y motocicletas	314	314	-	-	75	75	-	-
H Transporte y almacenamiento	294	289	3	2	19	17	2	-
49 Transporte terrestre y por tubería	230	225	3	2	14	13	1	-
50 Transporte marítimo y por vías navegables interiores	-	-	-	-	-	-	-	-
51 Transporte aéreo	3	3	-	-	-	-	-	-
52 Almacenamiento y actividades anexas al transporte	18	18	-	-	2	1	1	-
53 Actividades postales y de correos	43	43	-	-	3	3	-	-

ATR-B.1.4. ACCIDENTES DE TRABAJO CON BAJA, EN JORNADA E IN ITINERE, SEGÚN GRAVEDAD, POR PROVINCIA Y ACTIVIDAD ECONÓMICA

CÓRDOBA

Año 2015

	EN JORNADA				IN ITINERE			
	Total	Leves	Graves	Mortales	Total	Leves	Graves	Mortales
I Hostelería	439	437	2	-	81	78	3	-
55 Servicios de alojamiento	97	97	-	-	9	8	1	-
56 Servicios de comidas y bebidas	342	340	2	-	72	70	2	-
J Información y comunicaciones	16	16	-	-	7	7	-	-
58 Edición	1	1	-	-	-	-	-	-
59 Actividades cinematográficas, de vídeo y de programas de televisión, grabación de sonido y edición musical	2	2	-	-	1	1	-	-
60 Actividades de programación y emisión de radio y televisión	-	-	-	-	1	1	-	-
61 Telecomunicaciones	13	13	-	-	1	1	-	-
62 Programación, consultoría y otras actividades relacionadas con la informática	-	-	-	-	3	3	-	-
63 Servicios de información	-	-	-	-	1	1	-	-
K Actividades financieras y de seguros	18	18	-	-	14	14	-	-
64 Servicios financieros, excepto seguros y fondos de pensiones	6	6	-	-	7	7	-	-
65 Seguros, reaseguros y fondos de pensiones, excepto Seguridad Social obligatoria	5	5	-	-	2	2	-	-
66 Actividades auxiliares a los servicios financieros y a los seguros	7	7	-	-	5	5	-	-
L Actividades inmobiliarias	11	11	-	-	5	4	1	-
68 Actividades inmobiliarias	11	11	-	-	5	4	1	-
M Actividades profesionales, científicas y técnicas	66	64	2	-	27	27	-	-
69 Actividades jurídicas y de contabilidad	10	10	-	-	4	4	-	-
70 Actividades de las sedes centrales; actividades de consultoría de gestión empresarial	10	10	-	-	3	3	-	-
71 Servicios técnicos de arquitectura e ingeniería; ensayos y análisis técnicos	28	27	1	-	14	14	-	-
72 Investigación y desarrollo	3	3	-	-	1	1	-	-
73 Publicidad y estudios de mercado	6	5	1	-	2	2	-	-
74 Otras actividades profesionales, científicas y técnicas	7	7	-	-	2	2	-	-
75 Actividades veterinarias	2	2	-	-	1	1	-	-
N Actividades administrativas y servicios auxiliares	225	224	-	1	42	42	-	-
77 Actividades de alquiler	17	17	-	-	1	1	-	-
78 Actividades relacionadas con el empleo	14	14	-	-	1	1	-	-
79 Actividades de agencias de viajes, operadores turísticos, servicios de reservas y actividades relacionadas con los mismos	1	1	-	-	3	3	-	-
80 Actividades de seguridad e investigación	20	20	-	-	5	5	-	-
81 Servicios a edificios y actividades de jardinería	150	149	-	1	25	25	-	-
82 Actividades administrativas de oficina y otras actividades auxiliares a las empresas	23	23	-	-	7	7	-	-
O Administración Pública y defensa; Seguridad Social obligatoria	733	725	7	1	74	70	4	-
84 Administración Pública y defensa; Seguridad Social obligatoria	733	725	7	1	74	70	4	-
P Educación	73	67	6	-	36	35	1	-
85 Educación	73	67	6	-	36	35	1	-
Q Actividades sanitarias y de servicios sociales	753	735	18	-	140	137	3	-
86 Actividades sanitarias	303	287	16	-	62	59	3	-
87 Asistencia en establecimientos residenciales	210	210	-	-	32	32	-	-
88 Actividades de servicios sociales sin alojamiento	240	238	2	-	46	46	-	-
R Actividades artísticas, recreativas y de entretenimiento	77	76	1	-	13	13	-	-
90 Actividades de creación, artísticas y espectáculos	6	6	-	-	-	-	-	-
91 Actividades de bibliotecas, archivos, museos y otras actividades culturales	1	1	-	-	1	1	-	-
92 Actividades de juegos de azar y apuestas	1	1	-	-	2	2	-	-
93 Actividades deportivas, recreativas y de entretenimiento	69	68	1	-	10	10	-	-
S Otros servicios	60	58	2	-	19	19	-	-
94 Actividades asociativas	25	24	1	-	6	6	-	-
95 Reparación de ordenadores, efectos personales y artículos de uso doméstico	3	3	-	-	2	2	-	-
96 Otros servicios personales	32	31	1	-	11	11	-	-
T Actividades de hogares como empleadores de personal doméstico	27	26	1	-	10	9	1	-
97 Actividades de los hogares como empleadores de personal doméstico	27	26	1	-	10	9	1	-
U Actividades de organizaciones y organismos extraterritoriales	-	-	-	-	-	-	-	-
99 Actividades de organizaciones y organismos extraterritoriales	-	-	-	-	-	-	-	-

Se incluyen los accidentes que han causado baja en el periodo de referencia, recepcionados por la Autoridad Laboral Provincial (véanse Fuentes y Notas Explicativas).

Como actividad económica se considera la del centro de trabajo donde se haya producido el accidente y en su defecto (para accidentes en desplazamiento y accidentes *in itinere*) se toma la actividad económica del centro de trabajo habitual del trabajador accidentado.

ATR-B.1.5. ACCIDENTES DE TRABAJO CON BAJA, EN JORNADA E IN ITINERE, SEGÚN GRAVEDAD, POR PROVINCIA Y ACTIVIDAD ECONÓMICA

GRANADA

Año 2015

	EN JORNADA				IN ITINERE			
	Total	Leves	Graves	Mortales	Total	Leves	Graves	Mortales
TOTAL	6.144	6.060	79	5	1.111	1.092	18	1
SECTOR								
Agrario	511	496	13	2	26	25	1	-
Industria	822	814	8	-	74	73	1	-
Construcción	855	839	16	-	59	58	1	-
Servicios	3.956	3.911	42	3	952	936	15	1
SECCIÓN Y DIVISIÓN								
A Agricultura, ganadería, silvicultura y pesca	511	496	13	2	26	25	1	-
01 Agricultura, ganadería, caza y servicios relacionados con las mismas	487	472	13	2	26	25	1	-
02 Silvicultura y explotación forestal	17	17	-	-	-	-	-	-
03 Pesca y acuicultura	7	7	-	-	-	-	-	-
B Industrias extractivas	11	11	-	-	-	-	-	-
05 Extracción de antracita, hulla y lignito	-	-	-	-	-	-	-	-
06 Extracción de crudo de petróleo y gas natural	-	-	-	-	-	-	-	-
07 Extracción de minerales metálicos	-	-	-	-	-	-	-	-
08 Otras industrias extractivas	11	11	-	-	-	-	-	-
09 Actividades de apoyo a las industrias extractivas	-	-	-	-	-	-	-	-
C Industria manufacturera	634	628	6	-	54	53	1	-
10 Industria de la alimentación	236	234	2	-	20	19	1	-
11 Fabricación de bebidas	9	9	-	-	-	-	-	-
12 Industria del tabaco	-	-	-	-	-	-	-	-
13 Industria textil	7	7	-	-	1	1	-	-
14 Confección de prendas de vestir	4	4	-	-	2	2	-	-
15 Industria del cuero y del calzado	1	1	-	-	-	-	-	-
16 Industria de la madera y del corcho, excepto muebles; cestería y espartería	24	23	1	-	2	2	-	-
17 Industria del papel	15	15	-	-	3	3	-	-
18 Artes gráficas y reproducción de soportes grabados	4	3	1	-	3	3	-	-
19 Coquerías y refino de petróleo	-	-	-	-	-	-	-	-
20 Industria química	26	26	-	-	4	4	-	-
21 Fabricación de productos farmacéuticos	1	1	-	-	-	-	-	-
22 Fabricación de productos de caucho y plásticos	33	33	-	-	-	-	-	-
23 Fabricación de otros productos minerales no metálicos	29	29	-	-	1	1	-	-
24 Metalurgia; fabricación de productos de hierro, acero y ferroaleaciones	17	17	-	-	-	-	-	-
25 Fabricación de productos metálicos, excepto maquinaria y equipo	118	117	1	-	9	9	-	-
26 Fabricación de productos informáticos, electrónicos y ópticos	1	1	-	-	-	-	-	-
27 Fabricación de material y equipo eléctrico	1	1	-	-	1	1	-	-
28 Fabricación de maquinaria y equipo n.c.o.p.	49	49	-	-	6	6	-	-
29 Fabricación de vehículos de motor, remolques y semirremolques	10	10	-	-	-	-	-	-
30 Fabricación de otro material de transporte	-	-	-	-	-	-	-	-
31 Fabricación de muebles	14	14	-	-	1	1	-	-
32 Otras industrias manufactureras	6	6	-	-	1	1	-	-
33 Reparación e instalación de maquinaria y equipo	29	28	1	-	-	-	-	-
D Suministro de energía eléctrica, gas, vapor y aire acondicionado	10	9	1	-	-	-	-	-
35 Suministro de energía eléctrica, gas, vapor y aire acondicionado	10	9	1	-	-	-	-	-
E Suministro de agua, saneamiento, gestión de residuos	167	166	1	-	20	20	-	-
36 Captación, depuración y distribución de agua	13	13	-	-	4	4	-	-
37 Recogida y tratamiento de aguas residuales	-	-	-	-	-	-	-	-
38 Recogida, tratamiento y eliminación de residuos; valorización	154	153	1	-	16	16	-	-
39 Actividades de descontaminación y otros servicios de gestión de residuos	-	-	-	-	-	-	-	-
F Construcción	855	839	16	-	59	58	1	-
41 Construcción de edificios	313	306	7	-	18	17	1	-
42 Ingeniería civil	74	74	-	-	6	6	-	-
43 Actividades de construcción especializada	468	459	9	-	35	35	-	-
G Comercio al por mayor y menor; reparación vehículos	917	912	4	1	234	232	2	-
45 Venta y reparación de vehículos de motor y motocicletas	134	132	1	1	27	27	-	-
46 Comercio al por mayor e intermedarios del comercio, excepto de vehículos de motor y motocicletas	404	402	2	-	63	62	1	-
47 Comercio al por menor, excepto de vehículos de motor y motocicletas	379	378	1	-	144	143	1	-
H Transporte y almacenamiento	312	303	7	2	30	30	-	-
49 Transporte terrestre y por tubería	220	212	6	2	19	19	-	-
50 Transporte marítimo y por vías navegables interiores	1	1	-	-	-	-	-	-
51 Transporte aéreo	4	4	-	-	2	2	-	-
52 Almacenamiento y actividades anexas al transporte	15	14	1	-	5	5	-	-
53 Actividades postales y de correos	72	72	-	-	4	4	-	-

ATR-B.1.5. ACCIDENTES DE TRABAJO CON BAJA, EN JORNADA E IN ITINERE, SEGÚN GRAVEDAD, POR PROVINCIA Y ACTIVIDAD ECONÓMICA

GRANADA

Año 2015

	EN JORNADA				IN ITINERE			
	Total	Leves	Graves	Mortales	Total	Leves	Graves	Mortales
I Hostelería	579	577	2	-	166	165	-	1
55 Servicios de alojamiento	146	145	1	-	30	30	-	-
56 Servicios de comidas y bebidas	433	432	1	-	136	135	-	1
J Información y comunicaciones	36	35	1	-	19	19	-	-
58 Edición	5	5	-	-	2	2	-	-
59 Actividades cinematográficas, de vídeo y de programas de televisión, grabación de sonido y edición musical	9	9	-	-	-	-	-	-
60 Actividades de programación y emisión de radio y televisión	3	3	-	-	-	-	-	-
61 Telecomunicaciones	16	15	1	-	3	3	-	-
62 Programación, consultoría y otras actividades relacionadas con la informática	3	3	-	-	13	13	-	-
63 Servicios de información	-	-	-	-	1	1	-	-
K Actividades financieras y de seguros	16	16	-	-	25	25	-	-
64 Servicios financieros, excepto seguros y fondos de pensiones	8	8	-	-	19	19	-	-
65 Seguros, reaseguros y fondos de pensiones, excepto Seguridad Social obligatoria	1	1	-	-	3	3	-	-
66 Actividades auxiliares a los servicios financieros y a los seguros	7	7	-	-	3	3	-	-
L Actividades inmobiliarias	7	7	-	-	5	5	-	-
68 Actividades inmobiliarias	7	7	-	-	5	5	-	-
M Actividades profesionales, científicas y técnicas	64	64	-	-	23	23	-	-
69 Actividades jurídicas y de contabilidad	5	5	-	-	10	10	-	-
70 Actividades de las sedes centrales; actividades de consultoría de gestión empresarial	6	6	-	-	1	1	-	-
71 Servicios técnicos de arquitectura e ingeniería; ensayos y análisis técnicos	23	23	-	-	2	2	-	-
72 Investigación y desarrollo	11	11	-	-	3	3	-	-
73 Publicidad y estudios de mercado	12	12	-	-	3	3	-	-
74 Otras actividades profesionales, científicas y técnicas	7	7	-	-	3	3	-	-
75 Actividades veterinarias	-	-	-	-	1	1	-	-
N Actividades administrativas y servicios auxiliares	366	365	1	-	78	76	2	-
77 Actividades de alquiler	18	18	-	-	2	2	-	-
78 Actividades relacionadas con el empleo	10	10	-	-	7	7	-	-
79 Actividades de agencias de viajes, operadores turísticos, servicios de reservas y actividades relacionadas con los mismos	2	2	-	-	-	-	-	-
80 Actividades de seguridad e investigación	37	37	-	-	13	12	1	-
81 Servicios a edificios y actividades de jardinería	259	258	1	-	47	46	1	-
82 Actividades administrativas de oficina y otras actividades auxiliares a las empresas	40	40	-	-	9	9	-	-
O Administración Pública y defensa; Seguridad Social obligatoria	623	612	11	-	114	109	5	-
84 Administración Pública y defensa; Seguridad Social obligatoria	623	612	11	-	114	109	5	-
P Educación	190	189	1	-	61	60	1	-
85 Educación	190	189	1	-	61	60	1	-
Q Actividades sanitarias y de servicios sociales	581	572	9	-	126	123	3	-
86 Actividades sanitarias	267	258	9	-	78	76	2	-
87 Asistencia en establecimientos residenciales	163	163	-	-	23	22	1	-
88 Actividades de servicios sociales sin alojamiento	151	151	-	-	25	25	-	-
R Actividades artísticas, recreativas y de entretenimiento	139	135	4	-	18	18	-	-
90 Actividades de creación, artísticas y espectáculos	9	8	1	-	3	3	-	-
91 Actividades de bibliotecas, archivos, museos y otras actividades culturales	2	2	-	-	3	3	-	-
92 Actividades de juegos de azar y apuestas	2	2	-	-	1	1	-	-
93 Actividades deportivas, recreativas y de entretenimiento	126	123	3	-	11	11	-	-
S Otros servicios	85	84	1	-	33	32	1	-
94 Actividades asociativas	19	19	-	-	10	10	-	-
95 Reparación de ordenadores, efectos personales y artículos de uso doméstico	15	15	-	-	3	3	-	-
96 Otros servicios personales	51	50	1	-	20	19	1	-
T Actividades de hogares como empleadores de personal doméstico	41	40	1	-	20	19	1	-
97 Actividades de los hogares como empleadores de personal doméstico	41	40	1	-	20	19	1	-
U Actividades de organizaciones y organismos extraterritoriales	-	-	-	-	-	-	-	-
99 Actividades de organizaciones y organismos extraterritoriales	-	-	-	-	-	-	-	-

Se incluyen los accidentes que han causado baja en el periodo de referencia, recepcionados por la Autoridad Laboral Provincial (véanse Fuentes y Notas Explicativas).

Como actividad económica se considera la del centro de trabajo donde se haya producido el accidente y en su defecto (para accidentes en desplazamiento y accidentes *in itinere*) se toma la actividad económica del centro de trabajo habitual del trabajador accidentado.

ATR-B.1.6. ACCIDENTES DE TRABAJO CON BAJA, EN JORNADA E IN ITINERE, SEGÚN GRAVEDAD, POR PROVINCIA Y ACTIVIDAD ECONÓMICA

HUELVA

Año 2015

	EN JORNADA				IN ITINERE			
	Total	Leves	Graves	Mortales	Total	Leves	Graves	Mortales
TOTAL	6.053	5.979	73	1	662	654	7	1
SECTOR								
Agrario	2.122	2.109	13	-	183	182	-	1
Industria	681	665	16	-	52	52	-	-
Construcción	481	471	10	-	34	34	-	-
Servicios	2.769	2.734	34	1	393	386	7	-
SECCIÓN Y DIVISIÓN								
A Agricultura, ganadería, silvicultura y pesca	2.122	2.109	13	-	183	182	-	1
01 Agricultura, ganadería, caza y servicios relacionados con las mismas	1.872	1.862	10	-	180	179	-	1
02 Silvicultura y explotación forestal	92	91	1	-	1	1	-	-
03 Pesca y acuicultura	158	156	2	-	2	2	-	-
B Industrias extractivas	75	70	5	-	4	4	-	-
05 Extracción de antracita, hulla y lignito	-	-	-	-	-	-	-	-
06 Extracción de crudo de petróleo y gas natural	-	-	-	-	-	-	-	-
07 Extracción de minerales metálicos	69	65	4	-	4	4	-	-
08 Otras industrias extractivas	6	5	1	-	-	-	-	-
09 Actividades de apoyo a las industrias extractivas	-	-	-	-	-	-	-	-
C Industria manufacturera	511	500	11	-	41	41	-	-
10 Industria de la alimentación	176	174	2	-	12	12	-	-
11 Fabricación de bebidas	14	14	-	-	-	-	-	-
12 Industria del tabaco	-	-	-	-	-	-	-	-
13 Industria textil	6	6	-	-	-	-	-	-
14 Confección de prendas de vestir	1	1	-	-	-	-	-	-
15 Industria del cuero y del calzado	2	2	-	-	2	2	-	-
16 Industria de la madera y del corcho, excepto muebles; cestería y espartería	49	48	1	-	1	1	-	-
17 Industria del papel	-	-	-	-	-	-	-	-
18 Artes gráficas y reproducción de soportes grabados	1	1	-	-	-	-	-	-
19 Coquerías y refino de petróleo	4	4	-	-	3	3	-	-
20 Industria química	58	55	3	-	8	8	-	-
21 Fabricación de productos farmacéuticos	-	-	-	-	-	-	-	-
22 Fabricación de productos de caucho y plásticos	39	38	1	-	-	-	-	-
23 Fabricación de otros productos minerales no metálicos	18	17	1	-	1	1	-	-
24 Metalurgia; fabricación de productos de hierro, acero y ferroaleaciones	17	17	-	-	2	2	-	-
25 Fabricación de productos metálicos, excepto maquinaria y equipo	51	51	-	-	1	1	-	-
26 Fabricación de productos informáticos, electrónicos y ópticos	1	1	-	-	-	-	-	-
27 Fabricación de material y equipo eléctrico	1	1	-	-	-	-	-	-
28 Fabricación de maquinaria y equipo n.c.o.p.	25	24	1	-	3	3	-	-
29 Fabricación de vehículos de motor, remolques y semirremolques	-	-	-	-	-	-	-	-
30 Fabricación de otro material de transporte	10	10	-	-	-	-	-	-
31 Fabricación de muebles	7	7	-	-	1	1	-	-
32 Otras industrias manufactureras	4	3	1	-	-	-	-	-
33 Reparación e instalación de maquinaria y equipo	27	26	1	-	7	7	-	-
D Suministro de energía eléctrica, gas, vapor y aire acondicionado	9	9	-	-	3	3	-	-
35 Suministro de energía eléctrica, gas, vapor y aire acondicionado	9	9	-	-	3	3	-	-
E Suministro de agua, saneamiento, gestión de residuos	86	86	-	-	4	4	-	-
36 Captación, depuración y distribución de agua	19	19	-	-	1	1	-	-
37 Recogida y tratamiento de aguas residuales	1	1	-	-	-	-	-	-
38 Recogida, tratamiento y eliminación de residuos; valorización	66	66	-	-	3	3	-	-
39 Actividades de descontaminación y otros servicios de gestión de residuos	-	-	-	-	-	-	-	-
F Construcción	481	471	10	-	34	34	-	-
41 Construcción de edificios	230	226	4	-	6	6	-	-
42 Ingeniería civil	33	32	1	-	3	3	-	-
43 Actividades de construcción especializada	218	213	5	-	25	25	-	-
G Comercio al por mayor y menor; reparación vehículos	585	579	5	1	76	73	3	-
45 Venta y reparación de vehículos de motor y motocicletas	91	90	1	-	7	7	-	-
46 Comercio al por mayor e intermedarios del comercio, excepto de vehículos de motor y motocicletas	213	210	3	-	19	19	-	-
47 Comercio al por menor, excepto de vehículos de motor y motocicletas	281	279	1	1	50	47	3	-
H Transporte y almacenamiento	221	217	4	-	24	23	1	-
49 Transporte terrestre y por tubería	141	138	3	-	12	11	1	-
50 Transporte marítimo y por vías navegables interiores	6	6	-	-	1	1	-	-
51 Transporte aéreo	-	-	-	-	-	-	-	-
52 Almacenamiento y actividades anexas al transporte	53	52	1	-	7	7	-	-
53 Actividades postales y de correos	21	21	-	-	4	4	-	-

ATR-B.1.6. ACCIDENTES DE TRABAJO CON BAJA, EN JORNADA E IN ITINERE, SEGÚN GRAVEDAD, POR PROVINCIA Y ACTIVIDAD ECONÓMICA

HUELVA

Año 2015

	EN JORNADA				IN ITINERE			
	Total	Leves	Graves	Mortales	Total	Leves	Graves	Mortales
I Hostelería	429	427	2	-	70	70	-	-
55 Servicios de alojamiento	175	173	2	-	25	25	-	-
56 Servicios de comidas y bebidas	254	254	-	-	45	45	-	-
J Información y comunicaciones	10	10	-	-	3	3	-	-
58 Edición	1	1	-	-	-	-	-	-
59 Actividades cinematográficas, de vídeo y de programas de televisión, grabación de sonido y edición musical	1	1	-	-	2	2	-	-
60 Actividades de programación y emisión de radio y televisión	-	-	-	-	1	1	-	-
61 Telecomunicaciones	6	6	-	-	-	-	-	-
62 Programación, consultoría y otras actividades relacionadas con la informática	2	2	-	-	-	-	-	-
63 Servicios de información	-	-	-	-	-	-	-	-
K Actividades financieras y de seguros	5	5	-	-	6	6	-	-
64 Servicios financieros, excepto seguros y fondos de pensiones	4	4	-	-	5	5	-	-
65 Seguros, reaseguros y fondos de pensiones, excepto Seguridad Social obligatoria	-	-	-	-	1	1	-	-
66 Actividades auxiliares a los servicios financieros y a los seguros	1	1	-	-	-	-	-	-
L Actividades inmobiliarias	11	11	-	-	-	-	-	-
68 Actividades inmobiliarias	11	11	-	-	-	-	-	-
M Actividades profesionales, científicas y técnicas	29	28	1	-	6	6	-	-
69 Actividades jurídicas y de contabilidad	7	7	-	-	3	3	-	-
70 Actividades de las sedes centrales; actividades de consultoría de gestión empresarial	1	1	-	-	1	1	-	-
71 Servicios técnicos de arquitectura e ingeniería; ensayos y análisis técnicos	5	5	-	-	1	1	-	-
72 Investigación y desarrollo	3	3	-	-	-	-	-	-
73 Publicidad y estudios de mercado	5	5	-	-	-	-	-	-
74 Otras actividades profesionales, científicas y técnicas	5	4	1	-	1	1	-	-
75 Actividades veterinarias	3	3	-	-	-	-	-	-
N Actividades administrativas y servicios auxiliares	319	317	2	-	35	34	1	-
77 Actividades de alquiler	15	15	-	-	-	-	-	-
78 Actividades relacionadas con el empleo	34	34	-	-	1	1	-	-
79 Actividades de agencias de viajes, operadores turísticos, servicios de reservas y actividades relacionadas con los mismos	3	3	-	-	-	-	-	-
80 Actividades de seguridad e investigación	35	35	-	-	8	8	-	-
81 Servicios a edificios y actividades de jardinería	213	211	2	-	20	20	-	-
82 Actividades administrativas de oficina y otras actividades auxiliares a las empresas	19	19	-	-	6	5	1	-
O Administración Pública y defensa; Seguridad Social obligatoria	678	666	12	-	64	64	-	-
84 Administración Pública y defensa; Seguridad Social obligatoria	678	666	12	-	64	64	-	-
P Educación	32	32	-	-	21	21	-	-
85 Educación	32	32	-	-	21	21	-	-
Q Actividades sanitarias y de servicios sociales	349	342	7	-	67	65	2	-
86 Actividades sanitarias	152	147	5	-	39	37	2	-
87 Asistencia en establecimientos residenciales	52	52	-	-	7	7	-	-
88 Actividades de servicios sociales sin alojamiento	145	143	2	-	21	21	-	-
R Actividades artísticas, recreativas y de entretenimiento	40	40	-	-	6	6	-	-
90 Actividades de creación, artísticas y espectáculos	1	1	-	-	-	-	-	-
91 Actividades de bibliotecas, archivos, museos y otras actividades culturales	2	2	-	-	-	-	-	-
92 Actividades de juegos de azar y apuestas	6	6	-	-	2	2	-	-
93 Actividades deportivas, recreativas y de entretenimiento	31	31	-	-	4	4	-	-
S Otros servicios	54	53	1	-	12	12	-	-
94 Actividades asociativas	25	25	-	-	3	3	-	-
95 Reparación de ordenadores, efectos personales y artículos de uso doméstico	7	6	1	-	-	-	-	-
96 Otros servicios personales	22	22	-	-	9	9	-	-
T Actividades de hogares como empleadores de personal doméstico	7	7	-	-	3	3	-	-
97 Actividades de los hogares como empleadores de personal doméstico	7	7	-	-	3	3	-	-
U Actividades de organizaciones y organismos extraterritoriales	-	-	-	-	-	-	-	-
99 Actividades de organizaciones y organismos extraterritoriales	-	-	-	-	-	-	-	-

Se incluyen los accidentes que han causado baja en el periodo de referencia, recepcionados por la Autoridad Laboral Provincial (véanse Fuentes y Notas Explicativas).

Como actividad económica se considera la del centro de trabajo donde se haya producido el accidente y en su defecto (para accidentes en desplazamiento y accidentes *in itinere*) se toma la actividad económica del centro de trabajo habitual del trabajador accidentado.

ATR-B.1.7. ACCIDENTES DE TRABAJO CON BAJA, EN JORNADA E IN ITINERE, SEGÚN GRAVEDAD, POR PROVINCIA Y ACTIVIDAD ECONÓMICA

JAÉN

Año 2015

	EN JORNADA				IN ITINERE			
	Total	Leves	Graves	Mortales	Total	Leves	Graves	Mortales
TOTAL	5.206	5.114	83	9	593	563	28	2
SECTOR								
Agrario	1.353	1.334	17	2	25	22	1	2
Industria	870	852	17	1	81	77	4	-
Construcción	549	541	7	1	32	31	1	-
Servicios	2.434	2.387	42	5	455	433	22	-
SECCIÓN Y DIVISIÓN								
A Agricultura, ganadería, silvicultura y pesca	1.353	1.334	17	2	25	22	1	2
01 Agricultura, ganadería, caza y servicios relacionados con las mismas	1.327	1.308	17	2	25	22	1	2
02 Silvicultura y explotación forestal	24	24	-	-	-	-	-	-
03 Pesca y acuicultura	2	2	-	-	-	-	-	-
B Industrias extractivas	2	2	-	-	-	-	-	-
05 Extracción de antracita, hulla y lignito	-	-	-	-	-	-	-	-
06 Extracción de crudo de petróleo y gas natural	-	-	-	-	-	-	-	-
07 Extracción de minerales metálicos	-	-	-	-	-	-	-	-
08 Otras industrias extractivas	2	2	-	-	-	-	-	-
09 Actividades de apoyo a las industrias extractivas	-	-	-	-	-	-	-	-
C Industria manufacturera	794	777	16	1	75	71	4	-
10 Industria de la alimentación	198	191	7	-	18	14	4	-
11 Fabricación de bebidas	5	5	-	-	-	-	-	-
12 Industria del tabaco	-	-	-	-	-	-	-	-
13 Industria textil	38	38	-	-	1	1	-	-
14 Confección de prendas de vestir	2	2	-	-	1	1	-	-
15 Industria del cuero y del calzado	-	-	-	-	-	-	-	-
16 Industria de la madera y del corcho, excepto muebles; cestería y espartería	18	18	-	-	2	2	-	-
17 Industria del papel	1	1	-	-	-	-	-	-
18 Artes gráficas y reproducción de soportes grabados	11	11	-	-	2	2	-	-
19 Coquerías y refino de petróleo	-	-	-	-	-	-	-	-
20 Industria química	7	7	-	-	1	1	-	-
21 Fabricación de productos farmacéuticos	4	3	-	1	2	2	-	-
22 Fabricación de productos de caucho y plásticos	64	63	1	-	5	5	-	-
23 Fabricación de otros productos minerales no metálicos	27	26	1	-	1	1	-	-
24 Metalurgia; fabricación de productos de hierro, acero y ferroaleaciones	45	45	-	-	2	2	-	-
25 Fabricación de productos metálicos, excepto maquinaria y equipo	141	137	4	-	9	9	-	-
26 Fabricación de productos informáticos, electrónicos y ópticos	3	3	-	-	1	1	-	-
27 Fabricación de material y equipo eléctrico	2	2	-	-	-	-	-	-
28 Fabricación de maquinaria y equipo n.c.o.p.	50	50	-	-	3	3	-	-
29 Fabricación de vehículos de motor, remolques y semirremolques	85	85	-	-	16	16	-	-
30 Fabricación de otro material de transporte	3	3	-	-	-	-	-	-
31 Fabricación de muebles	38	35	3	-	1	1	-	-
32 Otras industrias manufactureras	6	6	-	-	2	2	-	-
33 Reparación e instalación de maquinaria y equipo	46	46	-	-	8	8	-	-
D Suministro de energía eléctrica, gas, vapor y aire acondicionado	2	2	-	-	1	1	-	-
35 Suministro de energía eléctrica, gas, vapor y aire acondicionado	2	2	-	-	1	1	-	-
E Suministro de agua, saneamiento, gestión de residuos	72	71	1	-	5	5	-	-
36 Captación, depuración y distribución de agua	15	15	-	-	2	2	-	-
37 Recogida y tratamiento de aguas residuales	-	-	-	-	-	-	-	-
38 Recogida, tratamiento y eliminación de residuos; valorización	57	56	1	-	3	3	-	-
39 Actividades de descontaminación y otros servicios de gestión de residuos	-	-	-	-	-	-	-	-
F Construcción	549	541	7	1	32	31	1	-
41 Construcción de edificios	303	297	5	1	15	14	1	-
42 Ingeniería civil	38	37	1	-	2	2	-	-
43 Actividades de construcción especializada	208	207	1	-	15	15	-	-
G Comercio al por mayor y menor; reparación vehículos	486	482	4	-	74	73	1	-
45 Venta y reparación de vehículos de motor y motocicletas	98	98	-	-	15	15	-	-
46 Comercio al por mayor e intermedios del comercio, excepto de vehículos de motor y motocicletas	160	158	2	-	11	11	-	-
47 Comercio al por menor, excepto de vehículos de motor y motocicletas	228	226	2	-	48	47	1	-
H Transporte y almacenamiento	209	195	11	3	13	13	-	-
49 Transporte terrestre y por tubería	169	155	11	3	8	8	-	-
50 Transporte marítimo y por vías navegables interiores	-	-	-	-	-	-	-	-
51 Transporte aéreo	-	-	-	-	-	-	-	-
52 Almacenamiento y actividades anexas al transporte	15	15	-	-	2	2	-	-
53 Actividades postales y de correos	25	25	-	-	3	3	-	-

ATR-B.1.7. ACCIDENTES DE TRABAJO CON BAJA, EN JORNADA E IN ITINERE, SEGÚN GRAVEDAD, POR PROVINCIA Y ACTIVIDAD ECONÓMICA

JAÉN

Año 2015

	EN JORNADA				IN ITINERE			
	Total	Leves	Graves	Mortales	Total	Leves	Graves	Mortales
I Hostelería	187	185	2	-	42	42	-	-
55 Servicios de alojamiento	22	22	-	-	5	5	-	-
56 Servicios de comidas y bebidas	165	163	2	-	37	37	-	-
J Información y comunicaciones	10	10	-	-	5	5	-	-
58 Edición	-	-	-	-	-	-	-	-
59 Actividades cinematográficas, de vídeo y de programas de televisión, grabación de sonido y edición musical	3	3	-	-	-	-	-	-
60 Actividades de programación y emisión de radio y televisión	-	-	-	-	-	-	-	-
61 Telecomunicaciones	6	6	-	-	2	2	-	-
62 Programación, consultoría y otras actividades relacionadas con la informática	1	1	-	-	3	3	-	-
63 Servicios de información	-	-	-	-	-	-	-	-
K Actividades financieras y de seguros	11	11	-	-	10	10	-	-
64 Servicios financieros, excepto seguros y fondos de pensiones	10	10	-	-	4	4	-	-
65 Seguros, reaseguros y fondos de pensiones, excepto Seguridad Social obligatoria	-	-	-	-	-	-	-	-
66 Actividades auxiliares a los servicios financieros y a los seguros	1	1	-	-	6	6	-	-
L Actividades inmobiliarias	2	-	2	-	-	-	-	-
68 Actividades inmobiliarias	2	-	2	-	-	-	-	-
M Actividades profesionales, científicas y técnicas	30	29	-	1	8	7	1	-
69 Actividades jurídicas y de contabilidad	7	6	-	1	4	3	1	-
70 Actividades de las sedes centrales; actividades de consultoría de gestión empresarial	4	4	-	-	-	-	-	-
71 Servicios técnicos de arquitectura e ingeniería; ensayos y análisis técnicos	15	15	-	-	1	1	-	-
72 Investigación y desarrollo	1	1	-	-	2	2	-	-
73 Publicidad y estudios de mercado	2	2	-	-	-	-	-	-
74 Otras actividades profesionales, científicas y técnicas	1	1	-	-	-	-	-	-
75 Actividades veterinarias	-	-	-	-	1	1	-	-
N Actividades administrativas y servicios auxiliares	130	130	-	-	43	42	1	-
77 Actividades de alquiler	12	12	-	-	1	1	-	-
78 Actividades relacionadas con el empleo	4	4	-	-	1	1	-	-
79 Actividades de agencias de viajes, operadores turísticos, servicios de reservas y actividades relacionadas con los mismos	-	-	-	-	1	1	-	-
80 Actividades de seguridad e investigación	9	9	-	-	5	5	-	-
81 Servicios a edificios y actividades de jardinería	94	94	-	-	13	12	1	-
82 Actividades administrativas de oficina y otras actividades auxiliares a las empresas	11	11	-	-	22	22	-	-
O Administración Pública y defensa; Seguridad Social obligatoria	782	773	9	-	92	86	6	-
84 Administración Pública y defensa; Seguridad Social obligatoria	782	773	9	-	92	86	6	-
P Educación	55	52	3	-	28	25	3	-
85 Educación	55	52	3	-	28	25	3	-
Q Actividades sanitarias y de servicios sociales	450	440	10	-	124	115	9	-
86 Actividades sanitarias	219	210	9	-	93	84	9	-
87 Asistencia en establecimientos residenciales	101	100	1	-	9	9	-	-
88 Actividades de servicios sociales sin alojamiento	130	130	-	-	22	22	-	-
R Actividades artísticas, recreativas y de entretenimiento	37	35	1	1	2	2	-	-
90 Actividades de creación, artísticas y espectáculos	3	3	-	-	-	-	-	-
91 Actividades de bibliotecas, archivos, museos y otras actividades culturales	2	2	-	-	-	-	-	-
92 Actividades de juegos de azar y apuestas	3	3	-	-	-	-	-	-
93 Actividades deportivas, recreativas y de entretenimiento	29	27	1	1	2	2	-	-
S Otros servicios	33	33	-	-	9	8	1	-
94 Actividades asociativas	11	11	-	-	2	1	1	-
95 Reparación de ordenadores, efectos personales y artículos de uso doméstico	6	6	-	-	1	1	-	-
96 Otros servicios personales	16	16	-	-	6	6	-	-
T Actividades de hogares como empleadores de personal doméstico	12	12	-	-	5	5	-	-
97 Actividades de los hogares como empleadores de personal doméstico	12	12	-	-	5	5	-	-
U Actividades de organizaciones y organismos extraterritoriales	-	-	-	-	-	-	-	-
99 Actividades de organizaciones y organismos extraterritoriales	-	-	-	-	-	-	-	-

Se incluyen los accidentes que han causado baja en el periodo de referencia, recepcionados por la Autoridad Laboral Provincial (véanse Fuentes y Notas Explicativas).

Como actividad económica se considera la del centro de trabajo donde se haya producido el accidente y en su defecto (para accidentes en desplazamiento y accidentes *in itinere*) se toma la actividad económica del centro de trabajo habitual del trabajador accidentado.

ATR-B.1.8. ACCIDENTES DE TRABAJO CON BAJA, EN JORNADA E IN ITINERE, SEGÚN GRAVEDAD, POR PROVINCIA Y ACTIVIDAD ECONÓMICA

MÁLAGA

Año 2015

	EN JORNADA				IN ITINERE			
	Total	Leves	Graves	Mortales	Total	Leves	Graves	Mortales
TOTAL	14.904	14.694	196	14	2.826	2.756	67	3
SECTOR								
Agrario	509	489	19	1	28	27	1	-
Industria	1.563	1.539	20	4	168	165	3	-
Construcción	2.069	2.035	30	4	140	135	5	-
Servicios	10.763	10.631	127	5	2.490	2.429	58	3
SECCIÓN Y DIVISIÓN								
A Agricultura, ganadería, silvicultura y pesca	509	489	19	1	28	27	1	-
01 Agricultura, ganadería, caza y servicios relacionados con las mismas	444	425	18	1	25	24	1	-
02 Silvicultura y explotación forestal	20	20	-	-	1	1	-	-
03 Pesca y acuicultura	45	44	1	-	2	2	-	-
B Industrias extractivas	28	28	-	-	-	-	-	-
05 Extracción de antracita, hulla y lignito	-	-	-	-	-	-	-	-
06 Extracción de crudo de petróleo y gas natural	-	-	-	-	-	-	-	-
07 Extracción de minerales metálicos	-	-	-	-	-	-	-	-
08 Otras industrias extractivas	24	24	-	-	-	-	-	-
09 Actividades de apoyo a las industrias extractivas	4	4	-	-	-	-	-	-
C Industria manufacturera	998	978	17	3	118	116	2	-
10 Industria de la alimentación	411	406	4	1	49	49	-	-
11 Fabricación de bebidas	27	25	2	-	4	4	-	-
12 Industria del tabaco	-	-	-	-	-	-	-	-
13 Industria textil	17	15	2	-	-	-	-	-
14 Confección de prendas de vestir	11	11	-	-	6	6	-	-
15 Industria del cuero y del calzado	1	1	-	-	-	-	-	-
16 Industria de la madera y del corcho, excepto muebles; cestería y espartería	44	43	1	-	1	1	-	-
17 Industria del papel	9	9	-	-	-	-	-	-
18 Artes gráficas y reproducción de soportes grabados	14	14	-	-	3	3	-	-
19 Coquerías y refino de petróleo	-	-	-	-	-	-	-	-
20 Industria química	27	26	-	1	3	3	-	-
21 Fabricación de productos farmacéuticos	6	6	-	-	-	-	-	-
22 Fabricación de productos de caucho y plásticos	22	22	-	-	2	2	-	-
23 Fabricación de otros productos minerales no metálicos	47	47	-	-	2	2	-	-
24 Metalurgia; fabricación de productos de hierro, acero y ferroaleaciones	14	14	-	-	1	1	-	-
25 Fabricación de productos metálicos, excepto maquinaria y equipo	166	160	5	1	10	10	-	-
26 Fabricación de productos informáticos, electrónicos y ópticos	18	18	-	-	10	10	-	-
27 Fabricación de material y equipo eléctrico	17	17	-	-	1	1	-	-
28 Fabricación de maquinaria y equipo n.c.o.p.	26	25	1	-	9	7	2	-
29 Fabricación de vehículos de motor, remolques y semirremolques	2	2	-	-	1	1	-	-
30 Fabricación de otro material de transporte	23	23	-	-	8	8	-	-
31 Fabricación de muebles	41	40	1	-	2	2	-	-
32 Otras industrias manufactureras	16	16	-	-	4	4	-	-
33 Reparación e instalación de maquinaria y equipo	39	38	1	-	2	2	-	-
D Suministro de energía eléctrica, gas, vapor y aire acondicionado	13	13	-	-	-	-	-	-
35 Suministro de energía eléctrica, gas, vapor y aire acondicionado	13	13	-	-	-	-	-	-
E Suministro de agua, saneamiento, gestión de residuos	524	520	3	1	50	49	1	-
36 Captación, depuración y distribución de agua	103	101	1	1	4	3	1	-
37 Recogida y tratamiento de aguas residuales	16	16	-	-	-	-	-	-
38 Recogida, tratamiento y eliminación de residuos; valorización	400	398	2	-	45	45	-	-
39 Actividades de descontaminación y otros servicios de gestión de residuos	5	5	-	-	1	1	-	-
F Construcción	2.069	2.035	30	4	140	135	5	-
41 Construcción de edificios	937	922	12	3	56	53	3	-
42 Ingeniería civil	134	134	-	-	12	12	-	-
43 Actividades de construcción especializada	998	979	18	1	72	70	2	-
G Comercio al por mayor y menor; reparación vehículos	2.000	1.982	18	-	588	581	7	-
45 Venta y reparación de vehículos de motor y motocicletas	316	311	5	-	64	62	2	-
46 Comercio al por mayor e intermedarios del comercio, excepto de vehículos de motor y motocicletas	584	579	5	-	109	108	1	-
47 Comercio al por menor, excepto de vehículos de motor y motocicletas	1.100	1.092	8	-	415	411	4	-
H Transporte y almacenamiento	819	805	13	1	113	109	4	-
49 Transporte terrestre y por tubería	456	446	9	1	56	52	4	-
50 Transporte marítimo y por vías navegables interiores	5	5	-	-	-	-	-	-
51 Transporte aéreo	76	75	1	-	12	12	-	-
52 Almacenamiento y actividades anexas al transporte	172	169	3	-	27	27	-	-
53 Actividades postales y de correos	110	110	-	-	18	18	-	-

ATR-B.1.8. ACCIDENTES DE TRABAJO CON BAJA, EN JORNADA E IN ITINERE, SEGÚN GRAVEDAD, POR PROVINCIA Y ACTIVIDAD ECONÓMICA

MÁLAGA

Año 2015

	EN JORNADA				IN ITINERE			
	Total	Leves	Graves	Mortales	Total	Leves	Graves	Mortales
I Hostelería	2.302	2.283	18	1	486	473	13	-
55 Servicios de alojamiento	858	851	6	1	156	156	-	-
56 Servicios de comidas y bebidas	1.444	1.432	12	-	330	317	13	-
J Información y comunicaciones	84	83	1	-	37	36	1	-
58 Edición	5	5	-	-	1	1	-	-
59 Actividades cinematográficas, de vídeo y de programas de televisión, grabación de sonido y edición musical	21	20	1	-	2	2	-	-
60 Actividades de programación y emisión de radio y televisión	4	4	-	-	3	2	1	-
61 Telecomunicaciones	38	38	-	-	13	13	-	-
62 Programación, consultoría y otras actividades relacionadas con la informática	7	7	-	-	14	14	-	-
63 Servicios de información	9	9	-	-	4	4	-	-
K Actividades financieras y de seguros	46	45	1	-	53	50	3	-
64 Servicios financieros, excepto seguros y fondos de pensiones	30	29	1	-	38	36	2	-
65 Seguros, reaseguros y fondos de pensiones, excepto Seguridad Social obligatoria	9	9	-	-	6	5	1	-
66 Actividades auxiliares a los servicios financieros y a los seguros	7	7	-	-	9	9	-	-
L Actividades inmobiliarias	83	82	1	-	20	18	2	-
68 Actividades inmobiliarias	83	82	1	-	20	18	2	-
M Actividades profesionales, científicas y técnicas	124	121	3	-	133	132	1	-
69 Actividades jurídicas y de contabilidad	17	16	1	-	29	28	1	-
70 Actividades de las sedes centrales; actividades de consultoría de gestión empresarial	26	26	-	-	61	61	-	-
71 Servicios técnicos de arquitectura e ingeniería; ensayos y análisis técnicos	27	26	1	-	12	12	-	-
72 Investigación y desarrollo	3	3	-	-	3	3	-	-
73 Publicidad y estudios de mercado	21	20	1	-	15	15	-	-
74 Otras actividades profesionales, científicas y técnicas	21	21	-	-	10	10	-	-
75 Actividades veterinarias	9	9	-	-	3	3	-	-
N Actividades administrativas y servicios auxiliares	1.278	1.263	15	-	231	226	3	2
77 Actividades de alquiler	109	105	4	-	14	14	-	-
78 Actividades relacionadas con el empleo	102	102	-	-	14	14	-	-
79 Actividades de agencias de viajes, operadores turísticos, servicios de reservas y actividades relacionadas con los mismos	11	11	-	-	9	9	-	-
80 Actividades de seguridad e investigación	120	117	3	-	29	28	-	1
81 Servicios a edificios y actividades de jardinería	820	814	6	-	108	104	3	1
82 Actividades administrativas de oficina y otras actividades auxiliares a las empresas	116	114	2	-	57	57	-	-
O Administración Pública y defensa; Seguridad Social obligatoria	2.022	1.997	23	2	272	263	8	1
84 Administración Pública y defensa; Seguridad Social obligatoria	2.022	1.997	23	2	272	263	8	1
P Educación	230	227	3	-	91	89	2	-
85 Educación	230	227	3	-	91	89	2	-
Q Actividades sanitarias y de servicios sociales	1.029	1.014	15	-	299	287	12	-
86 Actividades sanitarias	518	506	12	-	196	187	9	-
87 Asistencia en establecimientos residenciales	265	265	-	-	40	38	2	-
88 Actividades de servicios sociales sin alojamiento	246	243	3	-	63	62	1	-
R Actividades artísticas, recreativas y de entretenimiento	274	264	9	1	53	52	1	-
90 Actividades de creación, artísticas y espectáculos	32	32	-	-	5	5	-	-
91 Actividades de bibliotecas, archivos, museos y otras actividades culturales	28	28	-	-	2	2	-	-
92 Actividades de juegos de azar y apuestas	19	18	1	-	6	6	-	-
93 Actividades deportivas, recreativas y de entretenimiento	195	186	8	1	40	39	1	-
S Otros servicios	279	277	2	-	77	76	1	-
94 Actividades asociativas	130	129	1	-	20	20	-	-
95 Reparación de ordenadores, efectos personales y artículos de uso doméstico	34	33	1	-	9	9	-	-
96 Otros servicios personales	115	115	-	-	48	47	1	-
T Actividades de hogares como empleadores de personal doméstico	191	186	5	-	35	35	-	-
97 Actividades de los hogares como empleadores de personal doméstico	191	186	5	-	35	35	-	-
U Actividades de organizaciones y organismos extraterritoriales	2	2	-	-	2	2	-	-
99 Actividades de organizaciones y organismos extraterritoriales	2	2	-	-	2	2	-	-

Se incluyen los accidentes que han causado baja en el periodo de referencia, recepcionados por la Autoridad Laboral Provincial (véanse Fuentes y Notas Explicativas).

Como actividad económica se considera la del centro de trabajo donde se haya producido el accidente y en su defecto (para accidentes en desplazamiento y accidentes *in itinere*) se toma la actividad económica del centro de trabajo habitual del trabajador accidentado.

ATR-B.1.9. ACCIDENTES DE TRABAJO CON BAJA, EN JORNADA E IN ITINERE, SEGÚN GRAVEDAD, POR PROVINCIA Y ACTIVIDAD ECONÓMICA

SEVILLA

Año 2015

	EN JORNADA				IN ITINERE			
	Total	Leves	Graves	Mortales	Total	Leves	Graves	Mortales
TOTAL	19.015	18.822	171	22	3.690	3.620	64	6
SECTOR								
Agrario	2.116	2.087	24	5	86	84	2	-
Industria	3.438	3.400	31	7	274	271	2	1
Construcción	2.096	2.082	14	-	166	160	4	2
Servicios	11.365	11.253	102	10	3.164	3.105	56	3
SECCIÓN Y DIVISIÓN								
A Agricultura, ganadería, silvicultura y pesca	2.116	2.087	24	5	86	84	2	-
01 Agricultura, ganadería, caza y servicios relacionados con las mismas	2.078	2.049	24	5	84	82	2	-
02 Silvicultura y explotación forestal	32	32	-	-	2	2	-	-
03 Pesca y acuicultura	6	6	-	-	-	-	-	-
B Industrias extractivas	47	47	-	-	4	4	-	-
05 Extracción de antracita, hulla y lignito	1	1	-	-	1	1	-	-
06 Extracción de crudo de petróleo y gas natural	-	-	-	-	-	-	-	-
07 Extracción de minerales metálicos	22	22	-	-	2	2	-	-
08 Otras industrias extractivas	19	19	-	-	1	1	-	-
09 Actividades de apoyo a las industrias extractivas	5	5	-	-	-	-	-	-
C Industria manufacturera	2.861	2.830	25	6	217	214	2	1
10 Industria de la alimentación	934	926	7	1	57	56	-	1
11 Fabricación de bebidas	40	40	-	-	3	3	-	-
12 Industria del tabaco	-	-	-	-	-	-	-	-
13 Industria textil	25	25	-	-	1	1	-	-
14 Confección de prendas de vestir	26	25	-	1	3	3	-	-
15 Industria del cuero y del calzado	-	-	-	-	-	-	-	-
16 Industria de la madera y del corcho, excepto muebles; cestería y espartería	54	54	-	-	-	-	-	-
17 Industria del papel	15	15	-	-	2	2	-	-
18 Artes gráficas y reproducción de soportes grabados	48	46	2	-	11	11	-	-
19 Coquerías y refino de petróleo	-	-	-	-	-	-	-	-
20 Industria química	160	157	3	-	10	10	-	-
21 Fabricación de productos farmacéuticos	15	15	-	-	3	3	-	-
22 Fabricación de productos de caucho y plásticos	50	50	-	-	4	4	-	-
23 Fabricación de otros productos minerales no metálicos	150	148	2	-	2	2	-	-
24 Metalurgia; fabricación de productos de hierro, acero y ferroaleaciones	90	88	1	1	4	4	-	-
25 Fabricación de productos metálicos, excepto maquinaria y equipo	549	547	2	-	36	36	-	-
26 Fabricación de productos informáticos, electrónicos y ópticos	14	14	-	-	2	2	-	-
27 Fabricación de material y equipo eléctrico	27	27	-	-	5	4	1	-
28 Fabricación de maquinaria y equipo n.c.o.p.	190	189	1	-	10	10	-	-
29 Fabricación de vehículos de motor, remolques y semirremolques	29	29	-	-	7	7	-	-
30 Fabricación de otro material de transporte	215	208	4	3	42	41	1	-
31 Fabricación de muebles	112	111	1	-	4	4	-	-
32 Otras industrias manufactureras	19	19	-	-	3	3	-	-
33 Reparación e instalación de maquinaria y equipo	99	97	2	-	8	8	-	-
D Suministro de energía eléctrica, gas, vapor y aire acondicionado	38	38	-	-	6	6	-	-
35 Suministro de energía eléctrica, gas, vapor y aire acondicionado	38	38	-	-	6	6	-	-
E Suministro de agua, saneamiento, gestión de residuos	492	485	6	1	47	47	-	-
36 Captación, depuración y distribución de agua	103	101	2	-	11	11	-	-
37 Recogida y tratamiento de aguas residuales	21	21	-	-	4	4	-	-
38 Recogida, tratamiento y eliminación de residuos; valorización	362	357	4	1	32	32	-	-
39 Actividades de descontaminación y otros servicios de gestión de residuos	6	6	-	-	-	-	-	-
F Construcción	2.096	2.082	14	-	166	160	4	2
41 Construcción de edificios	853	845	8	-	49	46	1	2
42 Ingeniería civil	90	88	2	-	8	7	1	-
43 Actividades de construcción especializada	1.153	1.149	4	-	109	107	2	-
G Comercio al por mayor y menor; reparación vehículos	2.495	2.481	14	-	615	611	4	-
45 Venta y reparación de vehículos de motor y motocicletas	464	464	-	-	72	71	1	-
46 Comercio al por mayor e intermedarios del comercio, excepto de vehículos de motor y motocicletas	875	865	10	-	126	124	2	-
47 Comercio al por menor, excepto de vehículos de motor y motocicletas	1.156	1.152	4	-	417	416	1	-
H Transporte y almacenamiento	1.305	1.288	14	3	180	179	1	-
49 Transporte terrestre y por tubería	935	922	10	3	92	91	1	-
50 Transporte marítimo y por vías navegables interiores	4	4	-	-	2	2	-	-
51 Transporte aéreo	11	11	-	-	3	3	-	-
52 Almacenamiento y actividades anexas al transporte	248	245	3	-	49	49	-	-
53 Actividades postales y de correos	107	106	1	-	34	34	-	-

ATR-B.1.9. ACCIDENTES DE TRABAJO CON BAJA, EN JORNADA E IN ITINERE, SEGÚN GRAVEDAD,
POR PROVINCIA Y ACTIVIDAD ECONÓMICA

SEVILLA

Año 2015

	EN JORNADA				IN ITINERE			
	Total	Leves	Graves	Mortales	Total	Leves	Graves	Mortales
I Hostelería	1.562	1.554	5	3	383	376	6	1
55 Servicios de alojamiento	287	287	-	-	55	55	-	-
56 Servicios de comidas y bebidas	1.275	1.267	5	3	328	321	6	1
J Información y comunicaciones	157	154	2	1	109	107	1	1
58 Edición	6	6	-	-	7	7	-	-
59 Actividades cinematográficas, de vídeo y de programas de televisión, grabación de sonido y edición musical	35	34	1	-	14	13	-	1
60 Actividades de programación y emisión de radio y televisión	14	13	-	1	4	4	-	-
61 Telecomunicaciones	55	55	-	-	26	26	-	-
62 Programación, consultoría y otras actividades relacionadas con la informática	21	20	1	-	55	54	1	-
63 Servicios de información	26	26	-	-	3	3	-	-
K Actividades financieras y de seguros	55	54	1	-	64	63	1	-
64 Servicios financieros, excepto seguros y fondos de pensiones	22	22	-	-	34	34	-	-
65 Seguros, reaseguros y fondos de pensiones, excepto Seguridad Social obligatoria	13	13	-	-	13	12	1	-
66 Actividades auxiliares a los servicios financieros y a los seguros	20	19	1	-	17	17	-	-
L Actividades inmobiliarias	44	43	1	-	13	12	1	-
68 Actividades inmobiliarias	44	43	1	-	13	12	1	-
M Actividades profesionales, científicas y técnicas	222	221	1	-	156	154	2	-
69 Actividades jurídicas y de contabilidad	25	25	-	-	31	30	1	-
70 Actividades de las sedes centrales; actividades de consultoría de gestión empresarial	25	25	-	-	12	12	-	-
71 Servicios técnicos de arquitectura e ingeniería; ensayos y análisis técnicos	79	78	1	-	49	49	-	-
72 Investigación y desarrollo	19	19	-	-	16	16	-	-
73 Publicidad y estudios de mercado	39	39	-	-	16	16	-	-
74 Otras actividades profesionales, científicas y técnicas	29	29	-	-	26	25	1	-
75 Actividades veterinarias	6	6	-	-	6	6	-	-
N Actividades administrativas y servicios auxiliares	1.374	1.366	8	-	431	426	5	-
77 Actividades de alquiler	139	137	2	-	18	18	-	-
78 Actividades relacionadas con el empleo	20	20	-	-	12	12	-	-
79 Actividades de agencias de viajes, operadores turísticos, servicios de reservas y actividades relacionadas con los mismos	10	10	-	-	10	8	2	-
80 Actividades de seguridad e investigación	146	146	-	-	41	40	1	-
81 Servicios a edificios y actividades de jardinería	752	748	4	-	140	138	2	-
82 Actividades administrativas de oficina y otras actividades auxiliares a las empresas	307	305	2	-	210	210	-	-
O Administración Pública y defensa; Seguridad Social obligatoria	2.119	2.096	22	1	462	447	15	-
84 Administración Pública y defensa; Seguridad Social obligatoria	2.119	2.096	22	1	462	447	15	-
P Educación	298	296	2	-	145	143	2	-
85 Educación	298	296	2	-	145	143	2	-
Q Actividades sanitarias y de servicios sociales	1.166	1.145	21	-	426	410	15	1
86 Actividades sanitarias	630	609	21	-	303	289	14	-
87 Asistencia en establecimientos residenciales	305	305	-	-	45	44	-	1
88 Actividades de servicios sociales sin alojamiento	231	231	-	-	78	77	1	-
R Actividades artísticas, recreativas y de entretenimiento	273	269	4	-	52	51	1	-
90 Actividades de creación, artísticas y espectáculos	27	27	-	-	2	1	1	-
91 Actividades de bibliotecas, archivos, museos y otras actividades culturales	11	11	-	-	6	6	-	-
92 Actividades de juegos de azar y apuestas	10	10	-	-	7	7	-	-
93 Actividades deportivas, recreativas y de entretenimiento	225	221	4	-	37	37	-	-
S Otros servicios	213	208	4	1	96	94	2	-
94 Actividades asociativas	76	75	1	-	39	37	2	-
95 Reparación de ordenadores, efectos personales y artículos de uso doméstico	34	33	1	-	6	6	-	-
96 Otros servicios personales	103	100	2	1	51	51	-	-
T Actividades de hogares como empleadores de personal doméstico	78	74	3	1	31	31	-	-
97 Actividades de los hogares como empleadores de personal doméstico	78	74	3	1	31	31	-	-
U Actividades de organizaciones y organismos extraterritoriales	4	4	-	-	1	1	-	-
99 Actividades de organizaciones y organismos extraterritoriales	4	4	-	-	1	1	-	-

Se incluyen los accidentes que han causado baja en el periodo de referencia, recepcionados por la Autoridad Laboral Provincial (véanse Fuentes y Notas Explicativas).

Como actividad económica se considera la del centro de trabajo donde se haya producido el accidente y en su defecto (para accidentes en desplazamiento y accidentes *in itinere*) se toma la actividad económica del centro de trabajo habitual del trabajador accidentado.

ATR-B.2.1. ACCIDENTES DE TRABAJO CON BAJA, EN JORNADA E IN ITINERE, SEGÚN GRAVEDAD,
POR PROVINCIA Y ACTIVIDAD ECONÓMICA

ARAGÓN

Año 2015

	EN JORNADA				IN ITINERE			
	Total	Leves	Graves	Mortales	Total	Leves	Graves	Mortales
TOTAL	12.662	12.547	86	29	1.646	1.625	20	1
SECTOR								
Agrario	1.013	1.003	7	3	32	31	1	-
Industria	3.590	3.547	29	14	246	240	6	-
Construcción	1.187	1.169	16	2	48	47	-	1
Servicios	6.872	6.828	34	10	1.320	1.307	13	-
SECCIÓN Y DIVISIÓN								
A Agricultura, ganadería, silvicultura y pesca	1.013	1.003	7	3	32	31	1	-
01 Agricultura, ganadería, caza y servicios relacionados con las mismas	910	903	4	3	28	27	1	-
02 Silvicultura y explotación forestal	101	98	3	-	4	4	-	-
03 Pesca y acuicultura	2	2	-	-	-	-	-	-
B Industrias extractivas	112	110	1	1	1	1	-	-
05 Extracción de antracita, hulla y lignito	77	76	1	-	1	1	-	-
06 Extracción de crudo de petróleo y gas natural	-	-	-	-	-	-	-	-
07 Extracción de minerales metálicos	4	3	-	1	-	-	-	-
08 Otras industrias extractivas	31	31	-	-	-	-	-	-
09 Actividades de apoyo a las industrias extractivas	-	-	-	-	-	-	-	-
C Industria manufacturera	3.272	3.236	26	10	225	219	6	-
10 Industria de la alimentación	497	495	2	-	40	39	1	-
11 Fabricación de bebidas	55	55	-	-	2	2	-	-
12 Industria del tabaco	-	-	-	-	-	-	-	-
13 Industria textil	35	35	-	-	2	2	-	-
14 Confección de prendas de vestir	11	11	-	-	3	3	-	-
15 Industria del cuero y del calzado	22	22	-	-	4	4	-	-
16 Industria de la madera y del corcho, excepto muebles; cestería y espartería	80	79	1	-	2	2	-	-
17 Industria del papel	80	76	2	2	8	8	-	-
18 Artes gráficas y reproducción de soportes grabados	40	40	-	-	4	4	-	-
19 Coquerías y refino de petróleo	-	-	-	-	-	-	-	-
20 Industria química	120	109	5	6	11	11	-	-
21 Fabricación de productos farmacéuticos	8	8	-	-	2	2	-	-
22 Fabricación de productos de caucho y plásticos	193	192	-	1	15	15	-	-
23 Fabricación de otros productos minerales no metálicos	127	124	3	-	5	5	-	-
24 Metalurgia; fabricación de productos de hierro, acero y ferroaleaciones	144	144	-	-	7	7	-	-
25 Fabricación de productos metálicos, excepto maquinaria y equipo	598	594	4	-	23	22	1	-
26 Fabricación de productos informáticos, electrónicos y ópticos	28	28	-	-	1	1	-	-
27 Fabricación de material y equipo eléctrico	180	179	1	-	23	23	-	-
28 Fabricación de maquinaria y equipo n.c.o.p.	318	316	2	-	7	7	-	-
29 Fabricación de vehículos de motor, remolques y semirremolques	442	437	5	-	38	34	4	-
30 Fabricación de otro material de transporte	44	44	-	-	4	4	-	-
31 Fabricación de muebles	113	113	-	-	9	9	-	-
32 Otras industrias manufactureras	24	24	-	-	6	6	-	-
33 Reparación e instalación de maquinaria y equipo	113	111	1	1	9	9	-	-
D Suministro de energía eléctrica, gas, vapor y aire acondicionado	29	28	-	1	2	2	-	-
35 Suministro de energía eléctrica, gas, vapor y aire acondicionado	29	28	-	1	2	2	-	-
E Suministro de agua, saneamiento, gestión de residuos	177	173	2	2	18	18	-	-
36 Captación, depuración y distribución de agua	50	48	-	2	5	5	-	-
37 Recogida y tratamiento de aguas residuales	12	12	-	-	-	-	-	-
38 Recogida, tratamiento y eliminación de residuos; valorización	112	110	2	-	13	13	-	-
39 Actividades de descontaminación y otros servicios de gestión de residuos	3	3	-	-	-	-	-	-
F Construcción	1.187	1.169	16	2	48	47	-	1
41 Construcción de edificios	446	432	12	2	17	17	-	-
42 Ingeniería civil	70	69	1	-	4	3	-	1
43 Actividades de construcción especializada	671	668	3	-	27	27	-	-
G Comercio al por mayor y menor; reparación vehículos	1.750	1.740	8	2	281	279	2	-
45 Venta y reparación de vehículos de motor y motocicletas	301	299	1	1	21	21	-	-
46 Comercio al por mayor e intermedarios del comercio, excepto de vehículos de motor y motocicletas	622	615	6	1	61	61	-	-
47 Comercio al por menor, excepto de vehículos de motor y motocicletas	827	826	1	-	199	197	2	-
H Transporte y almacenamiento	1.122	1.108	11	3	95	93	2	-
49 Transporte terrestre y por tubería	754	741	10	3	48	48	-	-
50 Transporte marítimo y por vías navegables interiores	-	-	-	-	-	-	-	-
51 Transporte aéreo	3	3	-	-	-	-	-	-
52 Almacenamiento y actividades anexas al transporte	298	297	1	-	38	36	2	-
53 Actividades postales y de correos	67	67	-	-	9	9	-	-

ATR-B.2.1. ACCIDENTES DE TRABAJO CON BAJA, EN JORNADA E IN ITINERE, SEGÚN GRAVEDAD, POR PROVINCIA Y ACTIVIDAD ECONÓMICA

ARAGÓN

Año 2015

	EN JORNADA				IN ITINERE			
	Total	Leves	Graves	Mortales	Total	Leves	Graves	Mortales
I Hostelería	776	772	3	1	132	128	4	-
55 Servicios de alojamiento	161	159	1	1	14	14	-	-
56 Servicios de comidas y bebidas	615	613	2	-	118	114	4	-
J Información y comunicaciones	65	65	-	-	26	26	-	-
58 Edición	16	16	-	-	5	5	-	-
59 Actividades cinematográficas, de vídeo y de programas de televisión, grabación de sonido y edición musical	9	9	-	-	4	4	-	-
60 Actividades de programación y emisión de radio y televisión	6	6	-	-	1	1	-	-
61 Telecomunicaciones	25	25	-	-	7	7	-	-
62 Programación, consultoría y otras actividades relacionadas con la informática	7	7	-	-	9	9	-	-
63 Servicios de información	2	2	-	-	-	-	-	-
K Actividades financieras y de seguros	19	19	-	-	18	18	-	-
64 Servicios financieros, excepto seguros y fondos de pensiones	16	16	-	-	11	11	-	-
65 Seguros, reaseguros y fondos de pensiones, excepto Seguridad Social obligatoria	-	-	-	-	2	2	-	-
66 Actividades auxiliares a los servicios financieros y a los seguros	3	3	-	-	5	5	-	-
L Actividades inmobiliarias	13	13	-	-	4	4	-	-
68 Actividades inmobiliarias	13	13	-	-	4	4	-	-
M Actividades profesionales, científicas y técnicas	85	84	1	-	38	37	1	-
69 Actividades jurídicas y de contabilidad	9	9	-	-	13	13	-	-
70 Actividades de las sedes centrales; actividades de consultoría de gestión empresarial	2	2	-	-	2	2	-	-
71 Servicios técnicos de arquitectura e ingeniería; ensayos y análisis técnicos	44	44	-	-	12	11	1	-
72 Investigación y desarrollo	13	12	1	-	2	2	-	-
73 Publicidad y estudios de mercado	7	7	-	-	4	4	-	-
74 Otras actividades profesionales, científicas y técnicas	7	7	-	-	4	4	-	-
75 Actividades veterinarias	3	3	-	-	1	1	-	-
N Actividades administrativas y servicios auxiliares	454	450	2	2	127	126	1	-
77 Actividades de alquiler	32	32	-	-	3	3	-	-
78 Actividades relacionadas con el empleo	11	11	-	-	12	12	-	-
79 Actividades de agencias de viajes, operadores turísticos, servicios de reservas y actividades relacionadas con los mismos	5	5	-	-	1	1	-	-
80 Actividades de seguridad e investigación	29	28	-	1	17	17	-	-
81 Servicios a edificios y actividades de jardinería	295	292	2	1	55	54	1	-
82 Actividades administrativas de oficina y otras actividades auxiliares a las empresas	82	82	-	-	39	39	-	-
O Administración Pública y defensa; Seguridad Social obligatoria	820	814	4	2	158	158	-	-
84 Administración Pública y defensa; Seguridad Social obligatoria	820	814	4	2	158	158	-	-
P Educación	127	127	-	-	57	56	1	-
85 Educación	127	127	-	-	57	56	1	-
Q Actividades sanitarias y de servicios sociales	1.209	1.205	4	-	309	307	2	-
86 Actividades sanitarias	656	654	2	-	213	211	2	-
87 Asistencia en establecimientos residenciales	465	464	1	-	59	59	-	-
88 Actividades de servicios sociales sin alojamiento	88	87	1	-	37	37	-	-
R Actividades artísticas, recreativas y de entretenimiento	208	208	-	-	20	20	-	-
90 Actividades de creación, artísticas y espectáculos	16	16	-	-	-	-	-	-
91 Actividades de bibliotecas, archivos, museos y otras actividades culturales	6	6	-	-	1	1	-	-
92 Actividades de juegos de azar y apuestas	17	17	-	-	5	5	-	-
93 Actividades deportivas, recreativas y de entretenimiento	169	169	-	-	14	14	-	-
S Otros servicios	160	159	1	-	40	40	-	-
94 Actividades asociativas	56	55	1	-	20	20	-	-
95 Reparación de ordenadores, efectos personales y artículos de uso doméstico	25	25	-	-	2	2	-	-
96 Otros servicios personales	79	79	-	-	18	18	-	-
T Actividades de hogares como empleadores de personal doméstico	64	64	-	-	15	15	-	-
97 Actividades de los hogares como empleadores de personal doméstico	64	64	-	-	15	15	-	-
U Actividades de organizaciones y organismos extraterritoriales	-	-	-	-	-	-	-	-
99 Actividades de organizaciones y organismos extraterritoriales	-	-	-	-	-	-	-	-

Se incluyen los accidentes que han causado baja en el periodo de referencia, recepcionados por la Autoridad Laboral Provincial (véanse Fuentes y Notas Explicativas).

Como actividad económica se considera la del centro de trabajo donde se haya producido el accidente y en su defecto (para accidentes en desplazamiento y accidentes *in itinere*) se toma la actividad económica del centro de trabajo habitual del trabajador accidentado.

ATR-B.2.2. ACCIDENTES DE TRABAJO CON BAJA, EN JORNADA E IN ITINERE, SEGÚN GRAVEDAD, POR PROVINCIA Y ACTIVIDAD ECONÓMICA

HUESCA

Año 2015

	EN JORNADA				IN ITINERE			
	Total	Leves	Graves	Mortales	Total	Leves	Graves	Mortales
TOTAL	2.344	2.319	21	4	180	177	3	-
SECTOR								
Agrario	398	392	4	2	17	16	1	-
Industria	516	514	1	1	26	26	-	-
Construcción	318	312	6	-	9	9	-	-
Servicios	1.112	1.101	10	1	128	126	2	-
SECCIÓN Y DIVISIÓN								
A Agricultura, ganadería, silvicultura y pesca	398	392	4	2	17	16	1	-
01 Agricultura, ganadería, caza y servicios relacionados con las mismas	365	361	2	2	16	15	1	-
02 Silvicultura y explotación forestal	32	30	2	-	1	1	-	-
03 Pesca y acuicultura	1	1	-	-	-	-	-	-
B Industrias extractivas	5	5	-	-	-	-	-	-
05 Extracción de antracita, hulla y lignito	-	-	-	-	-	-	-	-
06 Extracción de crudo de petróleo y gas natural	-	-	-	-	-	-	-	-
07 Extracción de minerales metálicos	-	-	-	-	-	-	-	-
08 Otras industrias extractivas	5	5	-	-	-	-	-	-
09 Actividades de apoyo a las industrias extractivas	-	-	-	-	-	-	-	-
C Industria manufacturera	462	460	1	1	26	26	-	-
10 Industria de la alimentación	136	136	-	-	6	6	-	-
11 Fabricación de bebidas	4	4	-	-	-	-	-	-
12 Industria del tabaco	-	-	-	-	-	-	-	-
13 Industria textil	1	1	-	-	-	-	-	-
14 Confección de prendas de vestir	-	-	-	-	-	-	-	-
15 Industria del cuero y del calzado	8	8	-	-	1	1	-	-
16 Industria de la madera y del corcho, excepto muebles; cestería y espartería	11	11	-	-	1	1	-	-
17 Industria del papel	1	1	-	-	-	-	-	-
18 Artes gráficas y reproducción de soportes grabados	10	10	-	-	-	-	-	-
19 Coquerías y refino de petróleo	-	-	-	-	-	-	-	-
20 Industria química	21	21	-	-	1	1	-	-
21 Fabricación de productos farmacéuticos	1	1	-	-	-	-	-	-
22 Fabricación de productos de caucho y plásticos	20	20	-	-	1	1	-	-
23 Fabricación de otros productos minerales no metálicos	12	12	-	-	2	2	-	-
24 Metalurgia; fabricación de productos de hierro, acero y ferroaleaciones	34	34	-	-	-	-	-	-
25 Fabricación de productos metálicos, excepto maquinaria y equipo	86	85	1	-	3	3	-	-
26 Fabricación de productos informáticos, electrónicos y ópticos	3	3	-	-	-	-	-	-
27 Fabricación de material y equipo eléctrico	-	-	-	-	-	-	-	-
28 Fabricación de maquinaria y equipo n.c.o.p.	62	62	-	-	-	-	-	-
29 Fabricación de vehículos de motor, remolques y semirremolques	9	9	-	-	1	1	-	-
30 Fabricación de otro material de transporte	1	1	-	-	1	1	-	-
31 Fabricación de muebles	5	5	-	-	-	-	-	-
32 Otras industrias manufactureras	3	3	-	-	5	5	-	-
33 Reparación e instalación de maquinaria y equipo	34	33	-	1	4	4	-	-
D Suministro de energía eléctrica, gas, vapor y aire acondicionado	8	8	-	-	-	-	-	-
35 Suministro de energía eléctrica, gas, vapor y aire acondicionado	8	8	-	-	-	-	-	-
E Suministro de agua, saneamiento, gestión de residuos	41	41	-	-	-	-	-	-
36 Captación, depuración y distribución de agua	13	13	-	-	-	-	-	-
37 Recogida y tratamiento de aguas residuales	7	7	-	-	-	-	-	-
38 Recogida, tratamiento y eliminación de residuos; valorización	19	19	-	-	-	-	-	-
39 Actividades de descontaminación y otros servicios de gestión de residuos	2	2	-	-	-	-	-	-
F Construcción	318	312	6	-	9	9	-	-
41 Construcción de edificios	159	153	6	-	6	6	-	-
42 Ingeniería civil	26	26	-	-	1	1	-	-
43 Actividades de construcción especializada	133	133	-	-	2	2	-	-
G Comercio al por mayor y menor; reparación vehículos	294	292	2	-	21	21	-	-
45 Venta y reparación de vehículos de motor y motocicletas	74	73	1	-	-	-	-	-
46 Comercio al por mayor e intermedarios del comercio, excepto de vehículos de motor y motocicletas	109	108	1	-	10	10	-	-
47 Comercio al por menor, excepto de vehículos de motor y motocicletas	111	111	-	-	11	11	-	-
H Transporte y almacenamiento	128	124	4	-	4	4	-	-
49 Transporte terrestre y por tubería	118	114	4	-	2	2	-	-
50 Transporte marítimo y por vías navegables interiores	-	-	-	-	-	-	-	-
51 Transporte aéreo	-	-	-	-	-	-	-	-
52 Almacenamiento y actividades anexas al transporte	3	3	-	-	2	2	-	-
53 Actividades postales y de correos	7	7	-	-	-	-	-	-

ATR-B.2.2. ACCIDENTES DE TRABAJO CON BAJA, EN JORNADA E IN ITINERE, SEGÚN GRAVEDAD, POR PROVINCIA Y ACTIVIDAD ECONÓMICA

HUESCA

Año 2015

	EN JORNADA				IN ITINERE			
	Total	Leves	Graves	Mortales	Total	Leves	Graves	Mortales
I Hostelería	157	156	1	-	17	16	1	-
55 Servicios de alojamiento	65	65	-	-	5	5	-	-
56 Servicios de comidas y bebidas	92	91	1	-	12	11	1	-
J Información y comunicaciones	6	6	-	-	1	1	-	-
58 Edición	-	-	-	-	-	-	-	-
59 Actividades cinematográficas, de vídeo y de programas de televisión, grabación de sonido y edición musical	-	-	-	-	-	-	-	-
60 Actividades de programación y emisión de radio y televisión	-	-	-	-	1	1	-	-
61 Telecomunicaciones	3	3	-	-	-	-	-	-
62 Programación, consultoría y otras actividades relacionadas con la informática	3	3	-	-	-	-	-	-
63 Servicios de información	-	-	-	-	-	-	-	-
K Actividades financieras y de seguros	1	1	-	-	5	5	-	-
64 Servicios financieros, excepto seguros y fondos de pensiones	1	1	-	-	4	4	-	-
65 Seguros, reaseguros y fondos de pensiones, excepto Seguridad Social obligatoria	-	-	-	-	-	-	-	-
66 Actividades auxiliares a los servicios financieros y a los seguros	-	-	-	-	1	1	-	-
L Actividades inmobiliarias	3	3	-	-	-	-	-	-
68 Actividades inmobiliarias	3	3	-	-	-	-	-	-
M Actividades profesionales, científicas y técnicas	6	6	-	-	5	5	-	-
69 Actividades jurídicas y de contabilidad	1	1	-	-	4	4	-	-
70 Actividades de las sedes centrales; actividades de consultoría de gestión empresarial	-	-	-	-	-	-	-	-
71 Servicios técnicos de arquitectura e ingeniería; ensayos y análisis técnicos	3	3	-	-	1	1	-	-
72 Investigación y desarrollo	-	-	-	-	-	-	-	-
73 Publicidad y estudios de mercado	1	1	-	-	-	-	-	-
74 Otras actividades profesionales, científicas y técnicas	-	-	-	-	-	-	-	-
75 Actividades veterinarias	1	1	-	-	-	-	-	-
N Actividades administrativas y servicios auxiliares	69	69	-	-	9	9	-	-
77 Actividades de alquiler	4	4	-	-	-	-	-	-
78 Actividades relacionadas con el empleo	5	5	-	-	2	2	-	-
79 Actividades de agencias de viajes, operadores turísticos, servicios de reservas y actividades relacionadas con los mismos	3	3	-	-	1	1	-	-
80 Actividades de seguridad e investigación	2	2	-	-	1	1	-	-
81 Servicios a edificios y actividades de jardinería	49	49	-	-	5	5	-	-
82 Actividades administrativas de oficina y otras actividades auxiliares a las empresas	6	6	-	-	-	-	-	-
O Administración Pública y defensa; Seguridad Social obligatoria	168	166	1	1	13	13	-	-
84 Administración Pública y defensa; Seguridad Social obligatoria	168	166	1	1	13	13	-	-
P Educación	20	20	-	-	-	-	-	-
85 Educación	20	20	-	-	-	-	-	-
Q Actividades sanitarias y de servicios sociales	166	165	1	-	42	41	1	-
86 Actividades sanitarias	88	88	-	-	28	27	1	-
87 Asistencia en establecimientos residenciales	53	53	-	-	8	8	-	-
88 Actividades de servicios sociales sin alojamiento	25	24	1	-	6	6	-	-
R Actividades artísticas, recreativas y de entretenimiento	63	63	-	-	6	6	-	-
90 Actividades de creación, artísticas y espectáculos	1	1	-	-	-	-	-	-
91 Actividades de bibliotecas, archivos, museos y otras actividades culturales	-	-	-	-	1	1	-	-
92 Actividades de juegos de azar y apuestas	1	1	-	-	-	-	-	-
93 Actividades deportivas, recreativas y de entretenimiento	61	61	-	-	5	5	-	-
S Otros servicios	22	21	1	-	4	4	-	-
94 Actividades asociativas	10	9	1	-	3	3	-	-
95 Reparación de ordenadores, efectos personales y artículos de uso doméstico	4	4	-	-	-	-	-	-
96 Otros servicios personales	8	8	-	-	1	1	-	-
T Actividades de hogares como empleadores de personal doméstico	9	9	-	-	1	1	-	-
97 Actividades de los hogares como empleadores de personal doméstico	9	9	-	-	1	1	-	-
U Actividades de organizaciones y organismos extraterritoriales	-	-	-	-	-	-	-	-
99 Actividades de organizaciones y organismos extraterritoriales	-	-	-	-	-	-	-	-

Se incluyen los accidentes que han causado baja en el periodo de referencia, recepcionados por la Autoridad Laboral Provincial (véanse Fuentes y Notas Explicativas).

Como actividad económica se considera la del centro de trabajo donde se haya producido el accidente y en su defecto (para accidentes en desplazamiento y accidentes *in itinere*) se toma la actividad económica del centro de trabajo habitual del trabajador accidentado.

ATR-B.2.3. ACCIDENTES DE TRABAJO CON BAJA, EN JORNADA E IN ITINERE, SEGÚN GRAVEDAD, POR PROVINCIA Y ACTIVIDAD ECONÓMICA

TERUEL

Año 2015

	EN JORNADA				IN ITINERE			
	Total	Leves	Graves	Mortales	Total	Leves	Graves	Mortales
TOTAL	1.202	1.187	12	3	81	80	1	-
SECTOR								
Agrario	166	165	1	-	1	1	-	-
Industria	442	436	6	-	16	16	-	-
Construcción	148	144	3	1	3	3	-	-
Servicios	446	442	2	2	61	60	1	-
SECCIÓN Y DIVISIÓN								
A Agricultura, ganadería, silvicultura y pesca	166	165	1	-	1	1	-	-
01 Agricultura, ganadería, caza y servicios relacionados con las mismas	131	131	-	-	1	1	-	-
02 Silvicultura y explotación forestal	35	34	1	-	-	-	-	-
03 Pesca y acuicultura	-	-	-	-	-	-	-	-
B Industrias extractivas	89	88	1	-	1	1	-	-
05 Extracción de antracita, hulla y lignito	76	75	1	-	1	1	-	-
06 Extracción de crudo de petróleo y gas natural	-	-	-	-	-	-	-	-
07 Extracción de minerales metálicos	-	-	-	-	-	-	-	-
08 Otras industrias extractivas	13	13	-	-	-	-	-	-
09 Actividades de apoyo a las industrias extractivas	-	-	-	-	-	-	-	-
C Industria manufacturera	336	331	5	-	13	13	-	-
10 Industria de la alimentación	90	89	1	-	5	5	-	-
11 Fabricación de bebidas	3	3	-	-	-	-	-	-
12 Industria del tabaco	-	-	-	-	-	-	-	-
13 Industria textil	-	-	-	-	-	-	-	-
14 Confección de prendas de vestir	-	-	-	-	-	-	-	-
15 Industria del cuero y del calzado	1	1	-	-	-	-	-	-
16 Industria de la madera y del corcho, excepto muebles; cestería y espartería	20	19	1	-	1	1	-	-
17 Industria del papel	13	13	-	-	1	1	-	-
18 Artes gráficas y reproducción de soportes grabados	-	-	-	-	-	-	-	-
19 Coquerías y refino de petróleo	-	-	-	-	-	-	-	-
20 Industria química	23	22	1	-	2	2	-	-
21 Fabricación de productos farmacéuticos	-	-	-	-	-	-	-	-
22 Fabricación de productos de caucho y plásticos	8	8	-	-	2	2	-	-
23 Fabricación de otros productos minerales no metálicos	52	50	2	-	-	-	-	-
24 Metalurgia; fabricación de productos de hierro, acero y ferroaleaciones	16	16	-	-	1	1	-	-
25 Fabricación de productos metálicos, excepto maquinaria y equipo	31	31	-	-	-	-	-	-
26 Fabricación de productos informáticos, electrónicos y ópticos	1	1	-	-	-	-	-	-
27 Fabricación de material y equipo eléctrico	1	1	-	-	-	-	-	-
28 Fabricación de maquinaria y equipo n.c.o.p.	5	5	-	-	-	-	-	-
29 Fabricación de vehículos de motor, remolques y semirremolques	54	54	-	-	-	-	-	-
30 Fabricación de otro material de transporte	-	-	-	-	-	-	-	-
31 Fabricación de muebles	2	2	-	-	-	-	-	-
32 Otras industrias manufactureras	2	2	-	-	-	-	-	-
33 Reparación e instalación de maquinaria y equipo	14	14	-	-	1	1	-	-
D Suministro de energía eléctrica, gas, vapor y aire acondicionado	1	1	-	-	1	1	-	-
35 Suministro de energía eléctrica, gas, vapor y aire acondicionado	1	1	-	-	1	1	-	-
E Suministro de agua, saneamiento, gestión de residuos	16	16	-	-	1	1	-	-
36 Captación, depuración y distribución de agua	8	8	-	-	1	1	-	-
37 Recogida y tratamiento de aguas residuales	1	1	-	-	-	-	-	-
38 Recogida, tratamiento y eliminación de residuos; valorización	7	7	-	-	-	-	-	-
39 Actividades de descontaminación y otros servicios de gestión de residuos	-	-	-	-	-	-	-	-
F Construcción	148	144	3	1	3	3	-	-
41 Construcción de edificios	88	85	2	1	1	1	-	-
42 Ingeniería civil	12	12	-	-	1	1	-	-
43 Actividades de construcción especializada	48	47	1	-	1	1	-	-
G Comercio al por mayor y menor; reparación vehículos	89	88	1	-	7	6	1	-
45 Venta y reparación de vehículos de motor y motocicletas	26	26	-	-	-	-	-	-
46 Comercio al por mayor e intermedarios del comercio, excepto de vehículos de motor y motocicletas	26	25	1	-	-	-	-	-
47 Comercio al por menor, excepto de vehículos de motor y motocicletas	37	37	-	-	7	6	1	-
H Transporte y almacenamiento	66	63	1	2	3	3	-	-
49 Transporte terrestre y por tubería	55	52	1	2	3	3	-	-
50 Transporte marítimo y por vías navegables interiores	-	-	-	-	-	-	-	-
51 Transporte aéreo	-	-	-	-	-	-	-	-
52 Almacenamiento y actividades anexas al transporte	5	5	-	-	-	-	-	-
53 Actividades postales y de correos	6	6	-	-	-	-	-	-

ATR-B.2.3. ACCIDENTES DE TRABAJO CON BAJA, EN JORNADA E IN ITINERE, SEGÚN GRAVEDAD, POR PROVINCIA Y ACTIVIDAD ECONÓMICA

TERUEL	Año 2015							
	EN JORNADA				IN ITINERE			
	Total	Leves	Graves	Mortales	Total	Leves	Graves	Mortales
I Hostelería	65	65	-	-	11	11	-	-
55 Servicios de alojamiento	21	21	-	-	1	1	-	-
56 Servicios de comidas y bebidas	44	44	-	-	10	10	-	-
J Información y comunicaciones	1	1	-	-	-	-	-	-
58 Edición	-	-	-	-	-	-	-	-
59 Actividades cinematográficas, de vídeo y de programas de televisión, grabación de sonido y edición musical	-	-	-	-	-	-	-	-
60 Actividades de programación y emisión de radio y televisión	1	1	-	-	-	-	-	-
61 Telecomunicaciones	-	-	-	-	-	-	-	-
62 Programación, consultoría y otras actividades relacionadas con la informática	-	-	-	-	-	-	-	-
63 Servicios de información	-	-	-	-	-	-	-	-
K Actividades financieras y de seguros	1	1	-	-	-	-	-	-
64 Servicios financieros, excepto seguros y fondos de pensiones	1	1	-	-	-	-	-	-
65 Seguros, reaseguros y fondos de pensiones, excepto Seguridad Social obligatoria	-	-	-	-	-	-	-	-
66 Actividades auxiliares a los servicios financieros y a los seguros	-	-	-	-	-	-	-	-
L Actividades inmobiliarias	-	-	-	-	-	-	-	-
68 Actividades inmobiliarias	-	-	-	-	-	-	-	-
M Actividades profesionales, científicas y técnicas	9	9	-	-	2	2	-	-
69 Actividades jurídicas y de contabilidad	3	3	-	-	1	1	-	-
70 Actividades de las sedes centrales; actividades de consultoría de gestión empresarial	1	1	-	-	-	-	-	-
71 Servicios técnicos de arquitectura e ingeniería; ensayos y análisis técnicos	4	4	-	-	1	1	-	-
72 Investigación y desarrollo	1	1	-	-	-	-	-	-
73 Publicidad y estudios de mercado	-	-	-	-	-	-	-	-
74 Otras actividades profesionales, científicas y técnicas	-	-	-	-	-	-	-	-
75 Actividades veterinarias	-	-	-	-	-	-	-	-
N Actividades administrativas y servicios auxiliares	19	19	-	-	3	3	-	-
77 Actividades de alquiler	-	-	-	-	-	-	-	-
78 Actividades relacionadas con el empleo	-	-	-	-	1	1	-	-
79 Actividades de agencias de viajes, operadores turísticos, servicios de reservas y actividades relacionadas con los mismos	1	1	-	-	-	-	-	-
80 Actividades de seguridad e investigación	-	-	-	-	-	-	-	-
81 Servicios a edificios y actividades de jardinería	16	16	-	-	2	2	-	-
82 Actividades administrativas de oficina y otras actividades auxiliares a las empresas	2	2	-	-	-	-	-	-
O Administración Pública y defensa; Seguridad Social obligatoria	81	81	-	-	11	11	-	-
84 Administración Pública y defensa; Seguridad Social obligatoria	81	81	-	-	11	11	-	-
P Educación	4	4	-	-	3	3	-	-
85 Educación	4	4	-	-	3	3	-	-
Q Actividades sanitarias y de servicios sociales	87	87	-	-	18	18	-	-
86 Actividades sanitarias	36	36	-	-	13	13	-	-
87 Asistencia en establecimientos residenciales	38	38	-	-	3	3	-	-
88 Actividades de servicios sociales sin alojamiento	13	13	-	-	2	2	-	-
R Actividades artísticas, recreativas y de entretenimiento	14	14	-	-	2	2	-	-
90 Actividades de creación, artísticas y espectáculos	1	1	-	-	-	-	-	-
91 Actividades de bibliotecas, archivos, museos y otras actividades culturales	5	5	-	-	-	-	-	-
92 Actividades de juegos de azar y apuestas	1	1	-	-	-	-	-	-
93 Actividades deportivas, recreativas y de entretenimiento	7	7	-	-	2	2	-	-
S Otros servicios	8	8	-	-	-	-	-	-
94 Actividades asociativas	2	2	-	-	-	-	-	-
95 Reparación de ordenadores, efectos personales y artículos de uso doméstico	-	-	-	-	-	-	-	-
96 Otros servicios personales	6	6	-	-	-	-	-	-
T Actividades de hogares como empleadores de personal doméstico	2	2	-	-	1	1	-	-
97 Actividades de los hogares como empleadores de personal doméstico	2	2	-	-	1	1	-	-
U Actividades de organizaciones y organismos extraterritoriales	-	-	-	-	-	-	-	-
99 Actividades de organizaciones y organismos extraterritoriales	-	-	-	-	-	-	-	-

Se incluyen los accidentes que han causado baja en el periodo de referencia, recepcionados por la Autoridad Laboral Provincial (véanse Fuentes y Notas Explicativas).

Como actividad económica se considera la del centro de trabajo donde se haya producido el accidente y en su defecto (para accidentes en desplazamiento y accidentes *in itinere*) se toma la actividad económica del centro de trabajo habitual del trabajador accidentado.

ATR-B.2.4. ACCIDENTES DE TRABAJO CON BAJA, EN JORNADA E IN ITINERE, SEGÚN GRAVEDAD,
POR PROVINCIA Y ACTIVIDAD ECONÓMICA

ZARAGOZA

Año 2015

	EN JORNADA				IN ITINERE			
	Total	Leves	Graves	Mortales	Total	Leves	Graves	Mortales
TOTAL	9.116	9.041	53	22	1.385	1.368	16	1
SECTOR								
Agrario	449	446	2	1	14	14	-	-
Industria	2.632	2.597	22	13	204	198	6	-
Construcción	721	713	7	1	36	35	-	1
Servicios	5.314	5.285	22	7	1.131	1.121	10	-
SECCIÓN Y DIVISIÓN								
A Agricultura, ganadería, silvicultura y pesca	449	446	2	1	14	14	-	-
01 Agricultura, ganadería, caza y servicios relacionados con las mismas	414	411	2	1	11	11	-	-
02 Silvicultura y explotación forestal	34	34	-	-	3	3	-	-
03 Pesca y acuicultura	1	1	-	-	-	-	-	-
B Industrias extractivas	18	17	-	1	-	-	-	-
05 Extracción de antracita, hulla y lignito	1	1	-	-	-	-	-	-
06 Extracción de crudo de petróleo y gas natural	-	-	-	-	-	-	-	-
07 Extracción de minerales metálicos	4	3	-	1	-	-	-	-
08 Otras industrias extractivas	13	13	-	-	-	-	-	-
09 Actividades de apoyo a las industrias extractivas	-	-	-	-	-	-	-	-
C Industria manufacturera	2.474	2.445	20	9	186	180	6	-
10 Industria de la alimentación	271	270	1	-	29	28	1	-
11 Fabricación de bebidas	48	48	-	-	2	2	-	-
12 Industria del tabaco	-	-	-	-	-	-	-	-
13 Industria textil	34	34	-	-	2	2	-	-
14 Confección de prendas de vestir	11	11	-	-	3	3	-	-
15 Industria del cuero y del calzado	13	13	-	-	3	3	-	-
16 Industria de la madera y del corcho, excepto muebles; cestería y espartería	49	49	-	-	-	-	-	-
17 Industria del papel	66	62	2	2	7	7	-	-
18 Artes gráficas y reproducción de soportes grabados	30	30	-	-	4	4	-	-
19 Coquerías y refino de petróleo	-	-	-	-	-	-	-	-
20 Industria química	76	66	4	6	8	8	-	-
21 Fabricación de productos farmacéuticos	7	7	-	-	2	2	-	-
22 Fabricación de productos de caucho y plásticos	165	164	-	1	12	12	-	-
23 Fabricación de otros productos minerales no metálicos	63	62	1	-	3	3	-	-
24 Metalurgia; fabricación de productos de hierro, acero y ferroaleaciones	94	94	-	-	6	6	-	-
25 Fabricación de productos metálicos, excepto maquinaria y equipo	481	478	3	-	20	19	1	-
26 Fabricación de productos informáticos, electrónicos y ópticos	24	24	-	-	1	1	-	-
27 Fabricación de material y equipo eléctrico	179	178	1	-	23	23	-	-
28 Fabricación de maquinaria y equipo n.c.o.p.	251	249	2	-	7	7	-	-
29 Fabricación de vehículos de motor, remolques y semirremolques	379	374	5	-	37	33	4	-
30 Fabricación de otro material de transporte	43	43	-	-	3	3	-	-
31 Fabricación de muebles	106	106	-	-	9	9	-	-
32 Otras industrias manufactureras	19	19	-	-	1	1	-	-
33 Reparación e instalación de maquinaria y equipo	65	64	1	-	4	4	-	-
D Suministro de energía eléctrica, gas, vapor y aire acondicionado	20	19	-	1	1	1	-	-
35 Suministro de energía eléctrica, gas, vapor y aire acondicionado	20	19	-	1	1	1	-	-
E Suministro de agua, saneamiento, gestión de residuos	120	116	2	2	17	17	-	-
36 Captación, depuración y distribución de agua	29	27	-	2	4	4	-	-
37 Recogida y tratamiento de aguas residuales	4	4	-	-	-	-	-	-
38 Recogida, tratamiento y eliminación de residuos; valorización	86	84	2	-	13	13	-	-
39 Actividades de descontaminación y otros servicios de gestión de residuos	1	1	-	-	-	-	-	-
F Construcción	721	713	7	1	36	35	-	1
41 Construcción de edificios	199	194	4	1	10	10	-	-
42 Ingeniería civil	32	31	1	-	2	1	-	1
43 Actividades de construcción especializada	490	488	2	-	24	24	-	-
G Comercio al por mayor y menor; reparación vehículos	1.367	1.360	5	2	253	252	1	-
45 Venta y reparación de vehículos de motor y motocicletas	201	200	-	1	21	21	-	-
46 Comercio al por mayor e intermedarios del comercio, excepto de vehículos de motor y motocicletas	487	482	4	1	51	51	-	-
47 Comercio al por menor, excepto de vehículos de motor y motocicletas	679	678	1	-	181	180	1	-
H Transporte y almacenamiento	928	921	6	1	88	86	2	-
49 Transporte terrestre y por tubería	581	575	5	1	43	43	-	-
50 Transporte marítimo y por vías navegables interiores	-	-	-	-	-	-	-	-
51 Transporte aéreo	3	3	-	-	-	-	-	-
52 Almacenamiento y actividades anexas al transporte	290	289	1	-	36	34	2	-
53 Actividades postales y de correos	54	54	-	-	9	9	-	-

ATR-B.2.4. ACCIDENTES DE TRABAJO CON BAJA, EN JORNADA E IN ITINERE, SEGÚN GRAVEDAD, POR PROVINCIA Y ACTIVIDAD ECONÓMICA

ZARAGOZA

Año 2015

	EN JORNADA				IN ITINERE			
	Total	Leves	Graves	Mortales	Total	Leves	Graves	Mortales
I Hostelería	554	551	2	1	104	101	3	-
55 Servicios de alojamiento	75	73	1	1	8	8	-	-
56 Servicios de comidas y bebidas	479	478	1	-	96	93	3	-
J Información y comunicaciones	58	58	-	-	25	25	-	-
58 Edición	16	16	-	-	5	5	-	-
59 Actividades cinematográficas, de vídeo y de programas de televisión, grabación de sonido y edición musical	9	9	-	-	4	4	-	-
60 Actividades de programación y emisión de radio y televisión	5	5	-	-	-	-	-	-
61 Telecomunicaciones	22	22	-	-	7	7	-	-
62 Programación, consultoría y otras actividades relacionadas con la informática	4	4	-	-	9	9	-	-
63 Servicios de información	2	2	-	-	-	-	-	-
K Actividades financieras y de seguros	17	17	-	-	13	13	-	-
64 Servicios financieros, excepto seguros y fondos de pensiones	14	14	-	-	7	7	-	-
65 Seguros, reaseguros y fondos de pensiones, excepto Seguridad Social obligatoria	-	-	-	-	2	2	-	-
66 Actividades auxiliares a los servicios financieros y a los seguros	3	3	-	-	4	4	-	-
L Actividades inmobiliarias	10	10	-	-	4	4	-	-
68 Actividades inmobiliarias	10	10	-	-	4	4	-	-
M Actividades profesionales, científicas y técnicas	70	69	1	-	31	30	1	-
69 Actividades jurídicas y de contabilidad	5	5	-	-	8	8	-	-
70 Actividades de las sedes centrales; actividades de consultoría de gestión empresarial	1	1	-	-	2	2	-	-
71 Servicios técnicos de arquitectura e ingeniería; ensayos y análisis técnicos	37	37	-	-	10	9	1	-
72 Investigación y desarrollo	12	11	1	-	2	2	-	-
73 Publicidad y estudios de mercado	6	6	-	-	4	4	-	-
74 Otras actividades profesionales, científicas y técnicas	7	7	-	-	4	4	-	-
75 Actividades veterinarias	2	2	-	-	1	1	-	-
N Actividades administrativas y servicios auxiliares	366	362	2	2	115	114	1	-
77 Actividades de alquiler	28	28	-	-	3	3	-	-
78 Actividades relacionadas con el empleo	6	6	-	-	9	9	-	-
79 Actividades de agencias de viajes, operadores turísticos, servicios de reservas y actividades relacionadas con los mismos	1	1	-	-	-	-	-	-
80 Actividades de seguridad e investigación	27	26	-	1	16	16	-	-
81 Servicios a edificios y actividades de jardinería	230	227	2	1	48	47	1	-
82 Actividades administrativas de oficina y otras actividades auxiliares a las empresas	74	74	-	-	39	39	-	-
O Administración Pública y defensa; Seguridad Social obligatoria	571	567	3	1	134	134	-	-
84 Administración Pública y defensa; Seguridad Social obligatoria	571	567	3	1	134	134	-	-
P Educación	103	103	-	-	54	53	1	-
85 Educación	103	103	-	-	54	53	1	-
Q Actividades sanitarias y de servicios sociales	956	953	3	-	249	248	1	-
86 Actividades sanitarias	532	530	2	-	172	171	1	-
87 Asistencia en establecimientos residenciales	374	373	1	-	48	48	-	-
88 Actividades de servicios sociales sin alojamiento	50	50	-	-	29	29	-	-
R Actividades artísticas, recreativas y de entretenimiento	131	131	-	-	12	12	-	-
90 Actividades de creación, artísticas y espectáculos	14	14	-	-	-	-	-	-
91 Actividades de bibliotecas, archivos, museos y otras actividades culturales	1	1	-	-	-	-	-	-
92 Actividades de juegos de azar y apuestas	15	15	-	-	5	5	-	-
93 Actividades deportivas, recreativas y de entretenimiento	101	101	-	-	7	7	-	-
S Otros servicios	130	130	-	-	36	36	-	-
94 Actividades asociativas	44	44	-	-	17	17	-	-
95 Reparación de ordenadores, efectos personales y artículos de uso doméstico	21	21	-	-	2	2	-	-
96 Otros servicios personales	65	65	-	-	17	17	-	-
T Actividades de hogares como empleadores de personal doméstico	53	53	-	-	13	13	-	-
97 Actividades de los hogares como empleadores de personal doméstico	53	53	-	-	13	13	-	-
U Actividades de organizaciones y organismos extraterritoriales	-	-	-	-	-	-	-	-
99 Actividades de organizaciones y organismos extraterritoriales	-	-	-	-	-	-	-	-

Se incluyen los accidentes que han causado baja en el periodo de referencia, recepcionados por la Autoridad Laboral Provincial (véanse Fuentes y Notas Explicativas).

Como actividad económica se considera la del centro de trabajo donde se haya producido el accidente y en su defecto (para accidentes en desplazamiento y accidentes *in itinere*) se toma la actividad económica del centro de trabajo habitual del trabajador accidentado.

ATR-B.3.1. ACCIDENTES DE TRABAJO CON BAJA, EN JORNADA E IN ITINERE, SEGÚN GRAVEDAD,
POR PROVINCIA Y ACTIVIDAD ECONÓMICA

ASTURIAS (PRINCIPADO DE)

Año 2015

	EN JORNADA				IN ITINERE			
	Total	Leves	Graves	Mortales	Total	Leves	Graves	Mortales
TOTAL	10.688	10.617	57	14	1.249	1.241	5	3
SECTOR								
Agrario	559	547	12	-	5	5	-	-
Industria	3.528	3.512	11	5	188	186	1	1
Construcción	1.028	1.019	8	1	65	65	-	-
Servicios	5.573	5.539	26	8	991	985	4	2
SECCIÓN Y DIVISIÓN								
A Agricultura, ganadería, silvicultura y pesca	559	547	12	-	5	5	-	-
01 Agricultura, ganadería, caza y servicios relacionados con las mismas	323	314	9	-	2	2	-	-
02 Silvicultura y explotación forestal	119	118	1	-	3	3	-	-
03 Pesca y acuicultura	117	115	2	-	-	-	-	-
B Industrias extractivas	1.263	1.258	4	1	18	18	-	-
05 Extracción de antracita, hulla y lignito	1.164	1.160	3	1	13	13	-	-
06 Extracción de crudo de petróleo y gas natural	-	-	-	-	-	-	-	-
07 Extracción de minerales metálicos	44	43	1	-	3	3	-	-
08 Otras industrias extractivas	54	54	-	-	2	2	-	-
09 Actividades de apoyo a las industrias extractivas	1	1	-	-	-	-	-	-
C Industria manufacturera	2.152	2.143	6	3	155	153	1	1
10 Industria de la alimentación	223	223	-	-	12	12	-	-
11 Fabricación de bebidas	19	19	-	-	1	1	-	-
12 Industria del tabaco	-	-	-	-	-	-	-	-
13 Industria textil	6	6	-	-	3	3	-	-
14 Confección de prendas de vestir	10	10	-	-	5	5	-	-
15 Industria del cuero y del calzado	1	1	-	-	-	-	-	-
16 Industria de la madera y del corcho, excepto muebles; cestería y espartería	63	60	3	-	2	2	-	-
17 Industria del papel	17	17	-	-	1	1	-	-
18 Artes gráficas y reproducción de soportes grabados	13	13	-	-	-	-	-	-
19 Coquerías y refino de petróleo	3	3	-	-	-	-	-	-
20 Industria química	45	45	-	-	4	4	-	-
21 Fabricación de productos farmacéuticos	12	12	-	-	-	-	-	-
22 Fabricación de productos de caucho y plásticos	44	44	-	-	5	5	-	-
23 Fabricación de otros productos minerales no metálicos	140	140	-	-	12	11	1	-
24 Metalurgia; fabricación de productos de hierro, acero y ferroaleaciones	411	410	-	1	51	50	-	1
25 Fabricación de productos metálicos, excepto maquinaria y equipo	709	708	1	-	29	29	-	-
26 Fabricación de productos informáticos, electrónicos y ópticos	-	-	-	-	-	-	-	-
27 Fabricación de material y equipo eléctrico	54	54	-	-	4	4	-	-
28 Fabricación de maquinaria y equipo n.c.o.p.	153	152	1	-	9	9	-	-
29 Fabricación de vehículos de motor, remolques y semirremolques	46	46	-	-	5	5	-	-
30 Fabricación de otro material de transporte	94	93	-	1	4	4	-	-
31 Fabricación de muebles	17	17	-	-	1	1	-	-
32 Otras industrias manufactureras	9	9	-	-	-	-	-	-
33 Reparación e instalación de maquinaria y equipo	63	61	1	1	7	7	-	-
D Suministro de energía eléctrica, gas, vapor y aire acondicionado	23	23	-	-	4	4	-	-
35 Suministro de energía eléctrica, gas, vapor y aire acondicionado	23	23	-	-	4	4	-	-
E Suministro de agua, saneamiento, gestión de residuos	90	88	1	1	11	11	-	-
36 Captación, depuración y distribución de agua	18	17	-	1	4	4	-	-
37 Recogida y tratamiento de aguas residuales	5	5	-	-	-	-	-	-
38 Recogida, tratamiento y eliminación de residuos; valorización	66	65	1	-	7	7	-	-
39 Actividades de descontaminación y otros servicios de gestión de residuos	1	1	-	-	-	-	-	-
F Construcción	1.028	1.019	8	1	65	65	-	-
41 Construcción de edificios	286	283	3	-	13	13	-	-
42 Ingeniería civil	77	75	2	-	2	2	-	-
43 Actividades de construcción especializada	665	661	3	1	50	50	-	-
G Comercio al por mayor y menor; reparación vehículos	1.545	1.534	10	1	193	193	-	-
45 Venta y reparación de vehículos de motor y motocicletas	205	203	2	-	14	14	-	-
46 Comercio al por mayor e intermedarios del comercio, excepto de vehículos de motor y motocicletas	394	386	7	1	32	32	-	-
47 Comercio al por menor, excepto de vehículos de motor y motocicletas	946	945	1	-	147	147	-	-
H Transporte y almacenamiento	498	490	5	3	39	38	-	1
49 Transporte terrestre y por tubería	325	319	3	3	23	22	-	1
50 Transporte marítimo y por vías navegables interiores	3	3	-	-	2	2	-	-
51 Transporte aéreo	2	2	-	-	1	1	-	-
52 Almacenamiento y actividades anexas al transporte	111	110	1	-	8	8	-	-
53 Actividades postales y de correos	57	56	1	-	5	5	-	-

ATR-B.3.1. ACCIDENTES DE TRABAJO CON BAJA, EN JORNADA E IN ITINERE, SEGÚN GRAVEDAD, POR PROVINCIA Y ACTIVIDAD ECONÓMICA

ASTURIAS (PRINCIPADO DE)

Año 2015

	EN JORNADA				IN ITINERE			
	Total	Leves	Graves	Mortales	Total	Leves	Graves	Mortales
I Hostelería	663	660	2	1	100	98	2	-
55 Servicios de alojamiento	77	77	-	-	13	12	1	-
56 Servicios de comidas y bebidas	586	583	2	1	87	86	1	-
J Información y comunicaciones	39	39	-	-	32	32	-	-
58 Edición	4	4	-	-	2	2	-	-
59 Actividades cinematográficas, de vídeo y de programas de televisión, grabación de sonido y edición musical	7	7	-	-	3	3	-	-
60 Actividades de programación y emisión de radio y televisión	4	4	-	-	1	1	-	-
61 Telecomunicaciones	17	17	-	-	9	9	-	-
62 Programación, consultoría y otras actividades relacionadas con la informática	6	6	-	-	17	17	-	-
63 Servicios de información	1	1	-	-	-	-	-	-
K Actividades financieras y de seguros	26	25	1	-	22	22	-	-
64 Servicios financieros, excepto seguros y fondos de pensiones	12	12	-	-	18	18	-	-
65 Seguros, reaseguros y fondos de pensiones, excepto Seguridad Social obligatoria	4	4	-	-	-	-	-	-
66 Actividades auxiliares a los servicios financieros y a los seguros	10	9	1	-	4	4	-	-
L Actividades inmobiliarias	7	7	-	-	1	1	-	-
68 Actividades inmobiliarias	7	7	-	-	1	1	-	-
M Actividades profesionales, científicas y técnicas	102	102	-	-	35	35	-	-
69 Actividades jurídicas y de contabilidad	23	23	-	-	7	7	-	-
70 Actividades de las sedes centrales; actividades de consultoría de gestión empresarial	3	3	-	-	3	3	-	-
71 Servicios técnicos de arquitectura e ingeniería; ensayos y análisis técnicos	35	35	-	-	12	12	-	-
72 Investigación y desarrollo	2	2	-	-	7	7	-	-
73 Publicidad y estudios de mercado	18	18	-	-	5	5	-	-
74 Otras actividades profesionales, científicas y técnicas	12	12	-	-	-	-	-	-
75 Actividades veterinarias	9	9	-	-	1	1	-	-
N Actividades administrativas y servicios auxiliares	490	485	4	1	104	103	1	-
77 Actividades de alquiler	56	54	1	1	3	3	-	-
78 Actividades relacionadas con el empleo	7	7	-	-	1	1	-	-
79 Actividades de agencias de viajes, operadores turísticos, servicios de reservas y actividades relacionadas con los mismos	-	-	-	-	2	2	-	-
80 Actividades de seguridad e investigación	35	35	-	-	13	13	-	-
81 Servicios a edificios y actividades de jardinería	354	351	3	-	52	51	1	-
82 Actividades administrativas de oficina y otras actividades auxiliares a las empresas	38	38	-	-	33	33	-	-
O Administración Pública y defensa; Seguridad Social obligatoria	657	653	3	1	94	93	-	1
84 Administración Pública y defensa; Seguridad Social obligatoria	657	653	3	1	94	93	-	1
P Educación	129	127	1	1	59	59	-	-
85 Educación	129	127	1	1	59	59	-	-
Q Actividades sanitarias y de servicios sociales	1.164	1.164	-	-	265	265	-	-
86 Actividades sanitarias	576	576	-	-	188	188	-	-
87 Asistencia en establecimientos residenciales	372	372	-	-	38	38	-	-
88 Actividades de servicios sociales sin alojamiento	216	216	-	-	39	39	-	-
R Actividades artísticas, recreativas y de entretenimiento	108	108	-	-	10	10	-	-
90 Actividades de creación, artísticas y espectáculos	11	11	-	-	-	-	-	-
91 Actividades de bibliotecas, archivos, museos y otras actividades culturales	2	2	-	-	-	-	-	-
92 Actividades de juegos de azar y apuestas	5	5	-	-	1	1	-	-
93 Actividades deportivas, recreativas y de entretenimiento	90	90	-	-	9	9	-	-
S Otros servicios	93	93	-	-	19	18	1	-
94 Actividades asociativas	19	19	-	-	6	6	-	-
95 Reparación de ordenadores, efectos personales y artículos de uso doméstico	19	19	-	-	2	2	-	-
96 Otros servicios personales	55	55	-	-	11	10	1	-
T Actividades de hogares como empleadores de personal doméstico	52	52	-	-	18	18	-	-
97 Actividades de los hogares como empleadores de personal doméstico	52	52	-	-	18	18	-	-
U Actividades de organizaciones y organismos extraterritoriales	-	-	-	-	-	-	-	-
99 Actividades de organizaciones y organismos extraterritoriales	-	-	-	-	-	-	-	-

Se incluyen los accidentes que han causado baja en el periodo de referencia, recepcionados por la Autoridad Laboral Provincial (véanse Fuentes y Notas Explicativas).

Como actividad económica se considera la del centro de trabajo donde se haya producido el accidente y en su defecto (para accidentes en desplazamiento y accidentes *in itinere*) se toma la actividad económica del centro de trabajo habitual del trabajador accidentado.

ATR-B.4.1. ACCIDENTES DE TRABAJO CON BAJA, EN JORNADA E IN ITINERE, SEGÚN GRAVEDAD,
POR PROVINCIA Y ACTIVIDAD ECONÓMICA

BALEARS (ILLES)

Año 2015

	EN JORNADA				IN ITINERE			
	Total	Leves	Graves	Mortales	Total	Leves	Graves	Mortales
TOTAL	16.356	16.254	93	9	2.271	2.240	27	4
SECTOR								
Agrario	268	264	2	2	13	13	-	-
Industria	1.514	1.499	15	-	104	102	1	1
Construcción	2.836	2.798	32	6	136	134	2	-
Servicios	11.738	11.693	44	1	2.018	1.991	24	3
SECCIÓN Y DIVISIÓN								
A Agricultura, ganadería, silvicultura y pesca	268	264	2	2	13	13	-	-
01 Agricultura, ganadería, caza y servicios relacionados con las mismas	169	166	2	1	9	9	-	-
02 Silvicultura y explotación forestal	67	67	-	-	2	2	-	-
03 Pesca y acuicultura	32	31	-	1	2	2	-	-
B Industrias extractivas	23	22	1	-	1	1	-	-
05 Extracción de antracita, hulla y lignito	-	-	-	-	-	-	-	-
06 Extracción de crudo de petróleo y gas natural	-	-	-	-	-	-	-	-
07 Extracción de minerales metálicos	-	-	-	-	-	-	-	-
08 Otras industrias extractivas	23	22	1	-	1	1	-	-
09 Actividades de apoyo a las industrias extractivas	-	-	-	-	-	-	-	-
C Industria manufacturera	908	897	11	-	79	78	1	-
10 Industria de la alimentación	190	190	-	-	18	18	-	-
11 Fabricación de bebidas	47	47	-	-	2	2	-	-
12 Industria del tabaco	-	-	-	-	-	-	-	-
13 Industria textil	11	11	-	-	-	-	-	-
14 Confección de prendas de vestir	6	6	-	-	4	4	-	-
15 Industria del cuero y del calzado	15	15	-	-	5	5	-	-
16 Industria de la madera y del corcho, excepto muebles; cestería y espartería	58	56	2	-	3	3	-	-
17 Industria del papel	2	2	-	-	1	1	-	-
18 Artes gráficas y reproducción de soportes grabados	17	17	-	-	1	1	-	-
19 Coquerías y refino de petróleo	-	-	-	-	-	-	-	-
20 Industria química	14	14	-	-	-	-	-	-
21 Fabricación de productos farmacéuticos	1	1	-	-	-	-	-	-
22 Fabricación de productos de caucho y plásticos	7	7	-	-	-	-	-	-
23 Fabricación de otros productos minerales no metálicos	73	70	3	-	4	4	-	-
24 Metalurgia; fabricación de productos de hierro, acero y ferroaleaciones	17	16	1	-	1	1	-	-
25 Fabricación de productos metálicos, excepto maquinaria y equipo	150	149	1	-	12	12	-	-
26 Fabricación de productos informáticos, electrónicos y ópticos	-	-	-	-	-	-	-	-
27 Fabricación de material y equipo eléctrico	1	1	-	-	-	-	-	-
28 Fabricación de maquinaria y equipo n.c.o.p.	28	28	-	-	2	2	-	-
29 Fabricación de vehículos de motor, remolques y semirremolques	-	-	-	-	-	-	-	-
30 Fabricación de otro material de transporte	106	105	1	-	8	8	-	-
31 Fabricación de muebles	55	54	1	-	4	4	-	-
32 Otras industrias manufactureras	7	7	-	-	2	2	-	-
33 Reparación e instalación de maquinaria y equipo	103	101	2	-	12	11	1	-
D Suministro de energía eléctrica, gas, vapor y aire acondicionado	18	18	-	-	5	4	-	1
35 Suministro de energía eléctrica, gas, vapor y aire acondicionado	18	18	-	-	5	4	-	1
E Suministro de agua, saneamiento, gestión de residuos	565	562	3	-	19	19	-	-
36 Captación, depuración y distribución de agua	109	109	-	-	5	5	-	-
37 Recogida y tratamiento de aguas residuales	20	20	-	-	-	-	-	-
38 Recogida, tratamiento y eliminación de residuos; valorización	436	433	3	-	14	14	-	-
39 Actividades de descontaminación y otros servicios de gestión de residuos	-	-	-	-	-	-	-	-
F Construcción	2.836	2.798	32	6	136	134	2	-
41 Construcción de edificios	1.610	1.581	26	3	72	70	2	-
42 Ingeniería civil	99	99	-	-	3	3	-	-
43 Actividades de construcción especializada	1.127	1.118	6	3	61	61	-	-
G Comercio al por mayor y menor; reparación vehículos	2.030	2.022	8	-	320	314	6	-
45 Venta y reparación de vehículos de motor y motocicletas	307	306	1	-	31	31	-	-
46 Comercio al por mayor e intermedarios del comercio, excepto de vehículos de motor y motocicletas	745	742	3	-	64	63	1	-
47 Comercio al por menor, excepto de vehículos de motor y motocicletas	978	974	4	-	225	220	5	-
H Transporte y almacenamiento	1.010	999	11	-	123	121	1	1
49 Transporte terrestre y por tubería	485	480	5	-	39	37	1	1
50 Transporte marítimo y por vías navegables interiores	46	44	2	-	6	6	-	-
51 Transporte aéreo	108	108	-	-	22	22	-	-
52 Almacenamiento y actividades anexas al transporte	280	277	3	-	52	52	-	-
53 Actividades postales y de correos	91	90	1	-	4	4	-	-

ATR-B.4.1. ACCIDENTES DE TRABAJO CON BAJA, EN JORNADA E IN ITINERE, SEGÚN GRAVEDAD, POR PROVINCIA Y ACTIVIDAD ECONÓMICA

BALEARS (ILLES)

Año 2015

	EN JORNADA				IN ITINERE			
	Total	Leves	Graves	Mortales	Total	Leves	Graves	Mortales
I Hostelería	4.157	4.148	8	1	659	650	7	2
55 Servicios de alojamiento	2.697	2.692	4	1	343	340	2	1
56 Servicios de comidas y bebidas	1.460	1.456	4	-	316	310	5	1
J Información y comunicaciones	90	89	1	-	30	30	-	-
58 Edición	5	5	-	-	1	1	-	-
59 Actividades cinematográficas, de vídeo y de programas de televisión, grabación de sonido y edición musical	8	8	-	-	2	2	-	-
60 Actividades de programación y emisión de radio y televisión	6	6	-	-	1	1	-	-
61 Telecomunicaciones	49	48	1	-	9	9	-	-
62 Programación, consultoría y otras actividades relacionadas con la informática	11	11	-	-	13	13	-	-
63 Servicios de información	11	11	-	-	4	4	-	-
K Actividades financieras y de seguros	18	18	-	-	21	21	-	-
64 Servicios financieros, excepto seguros y fondos de pensiones	12	12	-	-	16	16	-	-
65 Seguros, reaseguros y fondos de pensiones, excepto Seguridad Social obligatoria	1	1	-	-	1	1	-	-
66 Actividades auxiliares a los servicios financieros y a los seguros	5	5	-	-	4	4	-	-
L Actividades inmobiliarias	48	46	2	-	8	7	1	-
68 Actividades inmobiliarias	48	46	2	-	8	7	1	-
M Actividades profesionales, científicas y técnicas	147	147	-	-	52	52	-	-
69 Actividades jurídicas y de contabilidad	21	21	-	-	18	18	-	-
70 Actividades de las sedes centrales; actividades de consultoría de gestión empresarial	11	11	-	-	4	4	-	-
71 Servicios técnicos de arquitectura e ingeniería; ensayos y análisis técnicos	17	17	-	-	9	9	-	-
72 Investigación y desarrollo	19	19	-	-	6	6	-	-
73 Publicidad y estudios de mercado	24	24	-	-	3	3	-	-
74 Otras actividades profesionales, científicas y técnicas	47	47	-	-	10	10	-	-
75 Actividades veterinarias	8	8	-	-	2	2	-	-
N Actividades administrativas y servicios auxiliares	1.113	1.111	2	-	208	207	1	-
77 Actividades de alquiler	154	154	-	-	35	35	-	-
78 Actividades relacionadas con el empleo	34	34	-	-	3	3	-	-
79 Actividades de agencias de viajes, operadores turísticos, servicios de reservas y actividades relacionadas con los mismos	23	23	-	-	20	20	-	-
80 Actividades de seguridad e investigación	96	95	1	-	33	32	1	-
81 Servicios a edificios y actividades de jardinería	711	710	1	-	82	82	-	-
82 Actividades administrativas de oficina y otras actividades auxiliares a las empresas	95	95	-	-	35	35	-	-
O Administración Pública y defensa; Seguridad Social obligatoria	813	807	6	-	130	128	2	-
84 Administración Pública y defensa; Seguridad Social obligatoria	813	807	6	-	130	128	2	-
P Educación	186	186	-	-	68	68	-	-
85 Educación	186	186	-	-	68	68	-	-
Q Actividades sanitarias y de servicios sociales	1.461	1.458	3	-	273	270	3	-
86 Actividades sanitarias	978	976	2	-	202	200	2	-
87 Asistencia en establecimientos residenciales	249	249	-	-	31	31	-	-
88 Actividades de servicios sociales sin alojamiento	234	233	1	-	40	39	1	-
R Actividades artísticas, recreativas y de entretenimiento	319	319	-	-	53	53	-	-
90 Actividades de creación, artísticas y espectáculos	29	29	-	-	5	5	-	-
91 Actividades de bibliotecas, archivos, museos y otras actividades culturales	12	12	-	-	2	2	-	-
92 Actividades de juegos de azar y apuestas	18	18	-	-	10	10	-	-
93 Actividades deportivas, recreativas y de entretenimiento	260	260	-	-	36	36	-	-
S Otros servicios	238	236	2	-	55	54	1	-
94 Actividades asociativas	40	40	-	-	17	16	1	-
95 Reparación de ordenadores, efectos personales y artículos de uso doméstico	37	36	1	-	4	4	-	-
96 Otros servicios personales	161	160	1	-	34	34	-	-
T Actividades de hogares como empleadores de personal doméstico	106	105	1	-	17	15	2	-
97 Actividades de los hogares como empleadores de personal doméstico	106	105	1	-	17	15	2	-
U Actividades de organizaciones y organismos extraterritoriales	2	2	-	-	1	1	-	-
99 Actividades de organizaciones y organismos extraterritoriales	2	2	-	-	1	1	-	-

Se incluyen los accidentes que han causado baja en el periodo de referencia, recepcionados por la Autoridad Laboral Provincial (véanse Fuentes y Notas Explicativas).

Como actividad económica se considera la del centro de trabajo donde se haya producido el accidente y en su defecto (para accidentes en desplazamiento y accidentes *in itinere*) se toma la actividad económica del centro de trabajo habitual del trabajador accidentado.

ATR-B.5.1. ACCIDENTES DE TRABAJO CON BAJA, EN JORNADA E IN ITINERE, SEGÚN GRAVEDAD, POR PROVINCIA Y ACTIVIDAD ECONÓMICA

CANARIAS

Año 2015

	EN JORNADA				IN ITINERE			
	Total	Leves	Graves	Mortales	Total	Leves	Graves	Mortales
TOTAL	21.903	21.776	111	16	2.889	2.853	29	7
SECTOR								
Agrario	1.070	1.053	15	2	29	28	1	-
Industria	1.574	1.561	12	1	106	104	2	-
Construcción	2.173	2.146	23	4	89	85	4	-
Servicios	17.086	17.016	61	9	2.665	2.636	22	7
SECCIÓN Y DIVISIÓN								
A Agricultura, ganadería, silvicultura y pesca	1.070	1.053	15	2	29	28	1	-
01 Agricultura, ganadería, caza y servicios relacionados con las mismas	774	765	8	1	24	23	1	-
02 Silvicultura y explotación forestal	163	161	2	-	3	3	-	-
03 Pesca y acuicultura	133	127	5	1	2	2	-	-
B Industrias extractivas	17	17	-	-	-	-	-	-
05 Extracción de antracita, hulla y lignito	-	-	-	-	-	-	-	-
06 Extracción de crudo de petróleo y gas natural	2	2	-	-	-	-	-	-
07 Extracción de minerales metálicos	1	1	-	-	-	-	-	-
08 Otras industrias extractivas	9	9	-	-	-	-	-	-
09 Actividades de apoyo a las industrias extractivas	5	5	-	-	-	-	-	-
C Industria manufacturera	1.193	1.184	9	-	80	78	2	-
10 Industria de la alimentación	459	456	3	-	35	33	2	-
11 Fabricación de bebidas	82	81	1	-	2	2	-	-
12 Industria del tabaco	13	12	1	-	2	2	-	-
13 Industria textil	7	7	-	-	1	1	-	-
14 Confección de prendas de vestir	7	7	-	-	1	1	-	-
15 Industria del cuero y del calzado	1	1	-	-	-	-	-	-
16 Industria de la madera y del corcho, excepto muebles; cestería y espartería	43	43	-	-	3	3	-	-
17 Industria del papel	26	26	-	-	1	1	-	-
18 Artes gráficas y reproducción de soportes grabados	20	20	-	-	1	1	-	-
19 Coquerías y refino de petróleo	2	1	1	-	-	-	-	-
20 Industria química	11	11	-	-	-	-	-	-
21 Fabricación de productos farmacéuticos	6	6	-	-	-	-	-	-
22 Fabricación de productos de caucho y plásticos	40	39	1	-	2	2	-	-
23 Fabricación de otros productos minerales no metálicos	75	75	-	-	3	3	-	-
24 Metalurgia; fabricación de productos de hierro, acero y ferroaleaciones	14	14	-	-	1	1	-	-
25 Fabricación de productos metálicos, excepto maquinaria y equipo	144	143	1	-	5	5	-	-
26 Fabricación de productos informáticos, electrónicos y ópticos	1	1	-	-	-	-	-	-
27 Fabricación de material y equipo eléctrico	3	3	-	-	-	-	-	-
28 Fabricación de maquinaria y equipo n.c.o.p.	11	11	-	-	5	5	-	-
29 Fabricación de vehículos de motor, remolques y semirremolques	5	5	-	-	-	-	-	-
30 Fabricación de otro material de transporte	65	65	-	-	8	8	-	-
31 Fabricación de muebles	21	21	-	-	-	-	-	-
32 Otras industrias manufactureras	10	10	-	-	4	4	-	-
33 Reparación e instalación de maquinaria y equipo	127	126	1	-	6	6	-	-
D Suministro de energía eléctrica, gas, vapor y aire acondicionado	13	12	1	-	1	1	-	-
35 Suministro de energía eléctrica, gas, vapor y aire acondicionado	13	12	1	-	1	1	-	-
E Suministro de agua, saneamiento, gestión de residuos	351	348	2	1	25	25	-	-
36 Captación, depuración y distribución de agua	138	136	2	-	6	6	-	-
37 Recogida y tratamiento de aguas residuales	5	5	-	-	-	-	-	-
38 Recogida, tratamiento y eliminación de residuos; valorización	207	206	-	1	19	19	-	-
39 Actividades de descontaminación y otros servicios de gestión de residuos	1	1	-	-	-	-	-	-
F Construcción	2.173	2.146	23	4	89	85	4	-
41 Construcción de edificios	995	978	15	2	32	29	3	-
42 Ingeniería civil	136	135	1	-	9	9	-	-
43 Actividades de construcción especializada	1.042	1.033	7	2	48	47	1	-
G Comercio al por mayor y menor; reparación vehículos	3.174	3.160	11	3	570	562	7	1
45 Venta y reparación de vehículos de motor y motocicletas	375	373	1	1	34	32	2	-
46 Comercio al por mayor e intermedarios del comercio, excepto de vehículos de motor y motocicletas	1.013	1.007	5	1	107	106	1	-
47 Comercio al por menor, excepto de vehículos de motor y motocicletas	1.786	1.780	5	1	429	424	4	1
H Transporte y almacenamiento	1.880	1.864	13	3	153	150	1	2
49 Transporte terrestre y por tubería	845	835	7	3	58	56	1	1
50 Transporte marítimo y por vías navegables interiores	144	141	3	-	6	6	-	-
51 Transporte aéreo	213	212	1	-	13	13	-	-
52 Almacenamiento y actividades anexas al transporte	547	545	2	-	54	53	-	1
53 Actividades postales y de correos	131	131	-	-	22	22	-	-

ATR-B.5.1. ACCIDENTES DE TRABAJO CON BAJA, EN JORNADA E IN ITINERE, SEGÚN GRAVEDAD, POR PROVINCIA Y ACTIVIDAD ECONÓMICA

CANARIAS

Año 2015

	EN JORNADA				IN ITINERE			
	Total	Leves	Graves	Mortales	Total	Leves	Graves	Mortales
I Hostelería	4.661	4.648	11	2	596	587	7	2
55 Servicios de alojamiento	3.174	3.167	6	1	375	370	3	2
56 Servicios de comidas y bebidas	1.487	1.481	5	1	221	217	4	-
J Información y comunicaciones	80	79	1	-	23	23	-	-
58 Edición	7	7	-	-	3	3	-	-
59 Actividades cinematográficas, de vídeo y de programas de televisión, grabación de sonido y edición musical	19	19	-	-	2	2	-	-
60 Actividades de programación y emisión de radio y televisión	9	9	-	-	-	-	-	-
61 Telecomunicaciones	27	26	1	-	7	7	-	-
62 Programación, consultoría y otras actividades relacionadas con la informática	5	5	-	-	10	10	-	-
63 Servicios de información	13	13	-	-	1	1	-	-
K Actividades financieras y de seguros	33	33	-	-	28	28	-	-
64 Servicios financieros, excepto seguros y fondos de pensiones	25	25	-	-	24	24	-	-
65 Seguros, reaseguros y fondos de pensiones, excepto Seguridad Social obligatoria	3	3	-	-	3	3	-	-
66 Actividades auxiliares a los servicios financieros y a los seguros	5	5	-	-	1	1	-	-
L Actividades inmobiliarias	66	65	1	-	9	9	-	-
68 Actividades inmobiliarias	66	65	1	-	9	9	-	-
M Actividades profesionales, científicas y técnicas	176	176	-	-	50	50	-	-
69 Actividades jurídicas y de contabilidad	68	68	-	-	20	20	-	-
70 Actividades de las sedes centrales; actividades de consultoría de gestión empresarial	12	12	-	-	7	7	-	-
71 Servicios técnicos de arquitectura e ingeniería; ensayos y análisis técnicos	26	26	-	-	9	9	-	-
72 Investigación y desarrollo	12	12	-	-	2	2	-	-
73 Publicidad y estudios de mercado	18	18	-	-	7	7	-	-
74 Otras actividades profesionales, científicas y técnicas	36	36	-	-	4	4	-	-
75 Actividades veterinarias	4	4	-	-	1	1	-	-
N Actividades administrativas y servicios auxiliares	1.120	1.117	3	-	195	194	-	1
77 Actividades de alquiler	125	125	-	-	14	14	-	-
78 Actividades relacionadas con el empleo	16	16	-	-	8	8	-	-
79 Actividades de agencias de viajes, operadores turísticos, servicios de reservas y actividades relacionadas con los mismos	41	41	-	-	18	18	-	-
80 Actividades de seguridad e investigación	144	143	1	-	31	31	-	-
81 Servicios a edificios y actividades de jardinería	637	636	1	-	81	80	-	1
82 Actividades administrativas de oficina y otras actividades auxiliares a las empresas	157	156	1	-	43	43	-	-
O Administración Pública y defensa; Seguridad Social obligatoria	2.367	2.360	6	1	273	271	2	-
84 Administración Pública y defensa; Seguridad Social obligatoria	2.367	2.360	6	1	273	271	2	-
P Educación	446	446	-	-	110	109	1	-
85 Educación	446	446	-	-	110	109	1	-
Q Actividades sanitarias y de servicios sociales	2.236	2.229	7	-	510	507	2	1
86 Actividades sanitarias	1.714	1.708	6	-	418	415	2	1
87 Asistencia en establecimientos residenciales	335	335	-	-	43	43	-	-
88 Actividades de servicios sociales sin alojamiento	187	186	1	-	49	49	-	-
R Actividades artísticas, recreativas y de entretenimiento	380	376	4	-	57	57	-	-
90 Actividades de creación, artísticas y espectáculos	45	45	-	-	7	7	-	-
91 Actividades de bibliotecas, archivos, museos y otras actividades culturales	24	23	1	-	6	6	-	-
92 Actividades de juegos de azar y apuestas	22	20	2	-	7	7	-	-
93 Actividades deportivas, recreativas y de entretenimiento	289	288	1	-	37	37	-	-
S Otros servicios	366	363	3	-	73	72	1	-
94 Actividades asociativas	99	98	1	-	23	23	-	-
95 Reparación de ordenadores, efectos personales y artículos de uso doméstico	36	35	1	-	2	2	-	-
96 Otros servicios personales	231	230	1	-	48	47	1	-
T Actividades de hogares como empleadores de personal doméstico	96	95	1	-	18	17	1	-
97 Actividades de los hogares como empleadores de personal doméstico	96	95	1	-	18	17	1	-
U Actividades de organizaciones y organismos extraterritoriales	5	5	-	-	-	-	-	-
99 Actividades de organizaciones y organismos extraterritoriales	5	5	-	-	-	-	-	-

Se incluyen los accidentes que han causado baja en el periodo de referencia, recepcionados por la Autoridad Laboral Provincial (véanse Fuentes y Notas Explicativas).

Como actividad económica se considera la del centro de trabajo donde se haya producido el accidente y en su defecto (para accidentes en desplazamiento y accidentes *in itinere*) se toma la actividad económica del centro de trabajo habitual del trabajador accidentado.

ATR-B.5.2. ACCIDENTES DE TRABAJO CON BAJA, EN JORNADA E IN ITINERE, SEGÚN GRAVEDAD,
POR PROVINCIA Y ACTIVIDAD ECONÓMICA

LAS PALMAS

Año 2015

	EN JORNADA				IN ITINERE			
	Total	Leves	Graves	Mortales	Total	Leves	Graves	Mortales
TOTAL	11.853	11.789	52	12	1.606	1.593	11	2
SECTOR								
Agrario	378	372	4	2	12	12	-	-
Industria	879	873	5	1	65	64	1	-
Construcción	1.161	1.146	12	3	52	50	2	-
Servicios	9.435	9.398	31	6	1.477	1.467	8	2
SECCIÓN Y DIVISIÓN								
A Agricultura, ganadería, silvicultura y pesca	378	372	4	2	12	12	-	-
01 Agricultura, ganadería, caza y servicios relacionados con las mismas	300	297	2	1	11	11	-	-
02 Silvicultura y explotación forestal	11	11	-	-	-	-	-	-
03 Pesca y acuicultura	67	64	2	1	1	1	-	-
B Industrias extractivas	9	9	-	-	-	-	-	-
05 Extracción de antracita, hulla y lignito	-	-	-	-	-	-	-	-
06 Extracción de crudo de petróleo y gas natural	-	-	-	-	-	-	-	-
07 Extracción de minerales metálicos	1	1	-	-	-	-	-	-
08 Otras industrias extractivas	4	4	-	-	-	-	-	-
09 Actividades de apoyo a las industrias extractivas	4	4	-	-	-	-	-	-
C Industria manufacturera	675	672	3	-	51	50	1	-
10 Industria de la alimentación	231	231	-	-	20	19	1	-
11 Fabricación de bebidas	59	58	1	-	1	1	-	-
12 Industria del tabaco	6	6	-	-	-	-	-	-
13 Industria textil	2	2	-	-	1	1	-	-
14 Confección de prendas de vestir	-	-	-	-	1	1	-	-
15 Industria del cuero y del calzado	-	-	-	-	-	-	-	-
16 Industria de la madera y del corcho, excepto muebles; cestería y espartería	16	16	-	-	2	2	-	-
17 Industria del papel	15	15	-	-	1	1	-	-
18 Artes gráficas y reproducción de soportes grabados	12	12	-	-	-	-	-	-
19 Coquerías y refino de petróleo	-	-	-	-	-	-	-	-
20 Industria química	5	5	-	-	-	-	-	-
21 Fabricación de productos farmacéuticos	2	2	-	-	-	-	-	-
22 Fabricación de productos de caucho y plásticos	19	19	-	-	-	-	-	-
23 Fabricación de otros productos minerales no metálicos	39	39	-	-	2	2	-	-
24 Metalurgia; fabricación de productos de hierro, acero y ferroaleaciones	7	7	-	-	1	1	-	-
25 Fabricación de productos metálicos, excepto maquinaria y equipo	71	70	1	-	2	2	-	-
26 Fabricación de productos informáticos, electrónicos y ópticos	-	-	-	-	-	-	-	-
27 Fabricación de material y equipo eléctrico	1	1	-	-	-	-	-	-
28 Fabricación de maquinaria y equipo n.c.o.p.	5	5	-	-	3	3	-	-
29 Fabricación de vehículos de motor, remolques y semirremolques	2	2	-	-	-	-	-	-
30 Fabricación de otro material de transporte	61	61	-	-	8	8	-	-
31 Fabricación de muebles	10	10	-	-	-	-	-	-
32 Otras industrias manufactureras	-	-	-	-	3	3	-	-
33 Reparación e instalación de maquinaria y equipo	112	111	1	-	6	6	-	-
D Suministro de energía eléctrica, gas, vapor y aire acondicionado	4	3	1	-	-	-	-	-
35 Suministro de energía eléctrica, gas, vapor y aire acondicionado	4	3	1	-	-	-	-	-
E Suministro de agua, saneamiento, gestión de residuos	191	189	1	1	14	14	-	-
36 Captación, depuración y distribución de agua	80	79	1	-	3	3	-	-
37 Recogida y tratamiento de aguas residuales	3	3	-	-	-	-	-	-
38 Recogida, tratamiento y eliminación de residuos; valorización	107	106	-	1	11	11	-	-
39 Actividades de descontaminación y otros servicios de gestión de residuos	1	1	-	-	-	-	-	-
F Construcción	1.161	1.146	12	3	52	50	2	-
41 Construcción de edificios	530	521	8	1	18	17	1	-
42 Ingeniería civil	75	74	1	-	3	3	-	-
43 Actividades de construcción especializada	556	551	3	2	31	30	1	-
G Comercio al por mayor y menor; reparación vehículos	1.742	1.732	8	2	321	319	2	-
45 Venta y reparación de vehículos de motor y motocicletas	206	204	1	1	14	14	-	-
46 Comercio al por mayor e intermedarios del comercio, excepto de vehículos de motor y motocicletas	532	529	3	-	55	55	-	-
47 Comercio al por menor, excepto de vehículos de motor y motocicletas	1.004	999	4	1	252	250	2	-
H Transporte y almacenamiento	1.113	1.104	8	1	99	97	1	1
49 Transporte terrestre y por tubería	474	470	3	1	35	34	1	-
50 Transporte marítimo y por vías navegables interiores	101	98	3	-	4	4	-	-
51 Transporte aéreo	83	82	1	-	9	9	-	-
52 Almacenamiento y actividades anexas al transporte	385	384	1	-	38	37	-	1
53 Actividades postales y de correos	70	70	-	-	13	13	-	-

ATR-B.5.2. ACCIDENTES DE TRABAJO CON BAJA, EN JORNADA E IN ITINERE, SEGÚN GRAVEDAD, POR PROVINCIA Y ACTIVIDAD ECONÓMICA

LAS PALMAS

Año 2015

	EN JORNADA				IN ITINERE			
	Total	Leves	Graves	Mortales	Total	Leves	Graves	Mortales
I Hostelería	2.841	2.833	6	2	316	312	3	1
55 Servicios de alojamiento	2.088	2.083	4	1	208	206	1	1
56 Servicios de comidas y bebidas	753	750	2	1	108	106	2	-
J Información y comunicaciones	38	38	-	-	14	14	-	-
58 Edición	5	5	-	-	2	2	-	-
59 Actividades cinematográficas, de vídeo y de programas de televisión, grabación de sonido y edición musical	8	8	-	-	2	2	-	-
60 Actividades de programación y emisión de radio y televisión	4	4	-	-	-	-	-	-
61 Telecomunicaciones	15	15	-	-	6	6	-	-
62 Programación, consultoría y otras actividades relacionadas con la informática	2	2	-	-	3	3	-	-
63 Servicios de información	4	4	-	-	1	1	-	-
K Actividades financieras y de seguros	11	11	-	-	17	17	-	-
64 Servicios financieros, excepto seguros y fondos de pensiones	6	6	-	-	15	15	-	-
65 Seguros, reaseguros y fondos de pensiones, excepto Seguridad Social obligatoria	2	2	-	-	1	1	-	-
66 Actividades auxiliares a los servicios financieros y a los seguros	3	3	-	-	1	1	-	-
L Actividades inmobiliarias	39	38	1	-	7	7	-	-
68 Actividades inmobiliarias	39	38	1	-	7	7	-	-
M Actividades profesionales, científicas y técnicas	73	73	-	-	26	26	-	-
69 Actividades jurídicas y de contabilidad	11	11	-	-	8	8	-	-
70 Actividades de las sedes centrales; actividades de consultoría de gestión empresarial	8	8	-	-	3	3	-	-
71 Servicios técnicos de arquitectura e ingeniería; ensayos y análisis técnicos	17	17	-	-	9	9	-	-
72 Investigación y desarrollo	5	5	-	-	1	1	-	-
73 Publicidad y estudios de mercado	13	13	-	-	3	3	-	-
74 Otras actividades profesionales, científicas y técnicas	19	19	-	-	2	2	-	-
75 Actividades veterinarias	-	-	-	-	-	-	-	-
N Actividades administrativas y servicios auxiliares	588	587	1	-	102	102	-	-
77 Actividades de alquiler	72	72	-	-	6	6	-	-
78 Actividades relacionadas con el empleo	5	5	-	-	3	3	-	-
79 Actividades de agencias de viajes, operadores turísticos, servicios de reservas y actividades relacionadas con los mismos	17	17	-	-	9	9	-	-
80 Actividades de seguridad e investigación	91	90	1	-	17	17	-	-
81 Servicios a edificios y actividades de jardinería	333	333	-	-	40	40	-	-
82 Actividades administrativas de oficina y otras actividades auxiliares a las empresas	70	70	-	-	27	27	-	-
O Administración Pública y defensa; Seguridad Social obligatoria	1.089	1.085	3	1	139	139	-	-
84 Administración Pública y defensa; Seguridad Social obligatoria	1.089	1.085	3	1	139	139	-	-
P Educación	244	244	-	-	66	66	-	-
85 Educación	244	244	-	-	66	66	-	-
Q Actividades sanitarias y de servicios sociales	1.195	1.195	-	-	293	292	1	-
86 Actividades sanitarias	892	892	-	-	236	235	1	-
87 Asistencia en establecimientos residenciales	195	195	-	-	25	25	-	-
88 Actividades de servicios sociales sin alojamiento	108	108	-	-	32	32	-	-
R Actividades artísticas, recreativas y de entretenimiento	227	224	3	-	33	33	-	-
90 Actividades de creación, artísticas y espectáculos	26	26	-	-	3	3	-	-
91 Actividades de bibliotecas, archivos, museos y otras actividades culturales	17	16	1	-	3	3	-	-
92 Actividades de juegos de azar y apuestas	11	10	1	-	6	6	-	-
93 Actividades deportivas, recreativas y de entretenimiento	173	172	1	-	21	21	-	-
S Otros servicios	189	188	1	-	34	33	1	-
94 Actividades asociativas	34	34	-	-	9	9	-	-
95 Reparación de ordenadores, efectos personales y artículos de uso doméstico	22	22	-	-	2	2	-	-
96 Otros servicios personales	133	132	1	-	23	22	1	-
T Actividades de hogares como empleadores de personal doméstico	44	44	-	-	10	10	-	-
97 Actividades de los hogares como empleadores de personal doméstico	44	44	-	-	10	10	-	-
U Actividades de organizaciones y organismos extraterritoriales	2	2	-	-	-	-	-	-
99 Actividades de organizaciones y organismos extraterritoriales	2	2	-	-	-	-	-	-

Se incluyen los accidentes que han causado baja en el periodo de referencia, recepcionados por la Autoridad Laboral Provincial (véanse Fuentes y Notas Explicativas).

Como actividad económica se considera la del centro de trabajo donde se haya producido el accidente y en su defecto (para accidentes en desplazamiento y accidentes *in itinere*) se toma la actividad económica del centro de trabajo habitual del trabajador accidentado.

ATR-B.5.3. ACCIDENTES DE TRABAJO CON BAJA, EN JORNADA E IN ITINERE, SEGÚN GRAVEDAD, POR PROVINCIA Y ACTIVIDAD ECONÓMICA

SANTA CRUZ DE TENERIFE

Año 2015

	EN JORNADA				IN ITINERE			
	Total	Leves	Graves	Mortales	Total	Leves	Graves	Mortales
TOTAL	10.050	9.987	59	4	1.283	1.260	18	5
SECTOR								
Agrario	692	681	11	-	17	16	1	-
Industria	695	688	7	-	41	40	1	-
Construcción	1.012	1.000	11	1	37	35	2	-
Servicios	7.651	7.618	30	3	1.188	1.169	14	5
SECCIÓN Y DIVISIÓN								
A Agricultura, ganadería, silvicultura y pesca	692	681	11	-	17	16	1	-
01 Agricultura, ganadería, caza y servicios relacionados con las mismas	474	468	6	-	13	12	1	-
02 Silvicultura y explotación forestal	152	150	2	-	3	3	-	-
03 Pesca y acuicultura	66	63	3	-	1	1	-	-
B Industrias extractivas	8	8	-	-	-	-	-	-
05 Extracción de antracita, hulla y lignito	-	-	-	-	-	-	-	-
06 Extracción de crudo de petróleo y gas natural	2	2	-	-	-	-	-	-
07 Extracción de minerales metálicos	-	-	-	-	-	-	-	-
08 Otras industrias extractivas	5	5	-	-	-	-	-	-
09 Actividades de apoyo a las industrias extractivas	1	1	-	-	-	-	-	-
C Industria manufacturera	518	512	6	-	29	28	1	-
10 Industria de la alimentación	228	225	3	-	15	14	1	-
11 Fabricación de bebidas	23	23	-	-	1	1	-	-
12 Industria del tabaco	7	6	1	-	2	2	-	-
13 Industria textil	5	5	-	-	-	-	-	-
14 Confección de prendas de vestir	7	7	-	-	-	-	-	-
15 Industria del cuero y del calzado	1	1	-	-	-	-	-	-
16 Industria de la madera y del corcho, excepto muebles; cestería y espartería	27	27	-	-	1	1	-	-
17 Industria del papel	11	11	-	-	-	-	-	-
18 Artes gráficas y reproducción de soportes grabados	8	8	-	-	1	1	-	-
19 Coquerías y refino de petróleo	2	1	1	-	-	-	-	-
20 Industria química	6	6	-	-	-	-	-	-
21 Fabricación de productos farmacéuticos	4	4	-	-	-	-	-	-
22 Fabricación de productos de caucho y plásticos	21	20	1	-	2	2	-	-
23 Fabricación de otros productos minerales no metálicos	36	36	-	-	1	1	-	-
24 Metalurgia; fabricación de productos de hierro, acero y ferroaleaciones	7	7	-	-	-	-	-	-
25 Fabricación de productos metálicos, excepto maquinaria y equipo	73	73	-	-	3	3	-	-
26 Fabricación de productos informáticos, electrónicos y ópticos	1	1	-	-	-	-	-	-
27 Fabricación de material y equipo eléctrico	2	2	-	-	-	-	-	-
28 Fabricación de maquinaria y equipo n.c.o.p.	6	6	-	-	2	2	-	-
29 Fabricación de vehículos de motor, remolques y semirremolques	3	3	-	-	-	-	-	-
30 Fabricación de otro material de transporte	4	4	-	-	-	-	-	-
31 Fabricación de muebles	11	11	-	-	-	-	-	-
32 Otras industrias manufactureras	10	10	-	-	1	1	-	-
33 Reparación e instalación de maquinaria y equipo	15	15	-	-	-	-	-	-
D Suministro de energía eléctrica, gas, vapor y aire acondicionado	9	9	-	-	1	1	-	-
35 Suministro de energía eléctrica, gas, vapor y aire acondicionado	9	9	-	-	1	1	-	-
E Suministro de agua, saneamiento, gestión de residuos	160	159	1	-	11	11	-	-
36 Captación, depuración y distribución de agua	58	57	1	-	3	3	-	-
37 Recogida y tratamiento de aguas residuales	2	2	-	-	-	-	-	-
38 Recogida, tratamiento y eliminación de residuos; valorización	100	100	-	-	8	8	-	-
39 Actividades de descontaminación y otros servicios de gestión de residuos	-	-	-	-	-	-	-	-
F Construcción	1.012	1.000	11	1	37	35	2	-
41 Construcción de edificios	465	457	7	1	14	12	2	-
42 Ingeniería civil	61	61	-	-	6	6	-	-
43 Actividades de construcción especializada	486	482	4	-	17	17	-	-
G Comercio al por mayor y menor; reparación vehículos	1.432	1.428	3	1	249	243	5	1
45 Venta y reparación de vehículos de motor y motocicletas	169	169	-	-	20	18	2	-
46 Comercio al por mayor e intermedarios del comercio, excepto de vehículos de motor y motocicletas	481	478	2	1	52	51	1	-
47 Comercio al por menor, excepto de vehículos de motor y motocicletas	782	781	1	-	177	174	2	1
H Transporte y almacenamiento	767	760	5	2	54	53	-	1
49 Transporte terrestre y por tubería	371	365	4	2	23	22	-	1
50 Transporte marítimo y por vías navegables interiores	43	43	-	-	2	2	-	-
51 Transporte aéreo	130	130	-	-	4	4	-	-
52 Almacenamiento y actividades anexas al transporte	162	161	1	-	16	16	-	-
53 Actividades postales y de correos	61	61	-	-	9	9	-	-

ATR-B.5.3. ACCIDENTES DE TRABAJO CON BAJA, EN JORNADA E IN ITINERE, SEGÚN GRAVEDAD, POR PROVINCIA Y ACTIVIDAD ECONÓMICA

SANTA CRUZ DE TENERIFE

Año 2015

	EN JORNADA				IN ITINERE			
	Total	Leves	Graves	Mortales	Total	Leves	Graves	Mortales
I Hostelería	1.820	1.815	5	-	280	275	4	1
55 Servicios de alojamiento	1.086	1.084	2	-	167	164	2	1
56 Servicios de comidas y bebidas	734	731	3	-	113	111	2	-
J Información y comunicaciones	42	41	1	-	9	9	-	-
58 Edición	2	2	-	-	1	1	-	-
59 Actividades cinematográficas, de vídeo y de programas de televisión, grabación de sonido y edición musical	11	11	-	-	-	-	-	-
60 Actividades de programación y emisión de radio y televisión	5	5	-	-	-	-	-	-
61 Telecomunicaciones	12	11	1	-	1	1	-	-
62 Programación, consultoría y otras actividades relacionadas con la informática	3	3	-	-	7	7	-	-
63 Servicios de información	9	9	-	-	-	-	-	-
K Actividades financieras y de seguros	22	22	-	-	11	11	-	-
64 Servicios financieros, excepto seguros y fondos de pensiones	19	19	-	-	9	9	-	-
65 Seguros, reaseguros y fondos de pensiones, excepto Seguridad Social obligatoria	1	1	-	-	2	2	-	-
66 Actividades auxiliares a los servicios financieros y a los seguros	2	2	-	-	-	-	-	-
L Actividades inmobiliarias	27	27	-	-	2	2	-	-
68 Actividades inmobiliarias	27	27	-	-	2	2	-	-
M Actividades profesionales, científicas y técnicas	103	103	-	-	24	24	-	-
69 Actividades jurídicas y de contabilidad	57	57	-	-	12	12	-	-
70 Actividades de las sedes centrales; actividades de consultoría de gestión empresarial	4	4	-	-	4	4	-	-
71 Servicios técnicos de arquitectura e ingeniería; ensayos y análisis técnicos	9	9	-	-	-	-	-	-
72 Investigación y desarrollo	7	7	-	-	1	1	-	-
73 Publicidad y estudios de mercado	5	5	-	-	4	4	-	-
74 Otras actividades profesionales, científicas y técnicas	17	17	-	-	2	2	-	-
75 Actividades veterinarias	4	4	-	-	1	1	-	-
N Actividades administrativas y servicios auxiliares	532	530	2	-	93	92	-	1
77 Actividades de alquiler	53	53	-	-	8	8	-	-
78 Actividades relacionadas con el empleo	11	11	-	-	5	5	-	-
79 Actividades de agencias de viajes, operadores turísticos, servicios de reservas y actividades relacionadas con los mismos	24	24	-	-	9	9	-	-
80 Actividades de seguridad e investigación	53	53	-	-	14	14	-	-
81 Servicios a edificios y actividades de jardinería	304	303	1	-	41	40	-	1
82 Actividades administrativas de oficina y otras actividades auxiliares a las empresas	87	86	1	-	16	16	-	-
O Administración Pública y defensa; Seguridad Social obligatoria	1.278	1.275	3	-	134	132	2	-
84 Administración Pública y defensa; Seguridad Social obligatoria	1.278	1.275	3	-	134	132	2	-
P Educación	202	202	-	-	44	43	1	-
85 Educación	202	202	-	-	44	43	1	-
Q Actividades sanitarias y de servicios sociales	1.041	1.034	7	-	217	215	1	1
86 Actividades sanitarias	822	816	6	-	182	180	1	1
87 Asistencia en establecimientos residenciales	140	140	-	-	18	18	-	-
88 Actividades de servicios sociales sin alojamiento	79	78	1	-	17	17	-	-
R Actividades artísticas, recreativas y de entretenimiento	153	152	1	-	24	24	-	-
90 Actividades de creación, artísticas y espectáculos	19	19	-	-	4	4	-	-
91 Actividades de bibliotecas, archivos, museos y otras actividades culturales	7	7	-	-	3	3	-	-
92 Actividades de juegos de azar y apuestas	11	10	1	-	1	1	-	-
93 Actividades deportivas, recreativas y de entretenimiento	116	116	-	-	16	16	-	-
S Otros servicios	177	175	2	-	39	39	-	-
94 Actividades asociativas	65	64	1	-	14	14	-	-
95 Reparación de ordenadores, efectos personales y artículos de uso doméstico	14	13	1	-	-	-	-	-
96 Otros servicios personales	98	98	-	-	25	25	-	-
T Actividades de hogares como empleadores de personal doméstico	52	51	1	-	8	7	1	-
97 Actividades de los hogares como empleadores de personal doméstico	52	51	1	-	8	7	1	-
U Actividades de organizaciones y organismos extraterritoriales	3	3	-	-	-	-	-	-
99 Actividades de organizaciones y organismos extraterritoriales	3	3	-	-	-	-	-	-

Se incluyen los accidentes que han causado baja en el periodo de referencia, recepcionados por la Autoridad Laboral Provincial (véanse Fuentes y Notas Explicativas).

Como actividad económica se considera la del centro de trabajo donde se haya producido el accidente y en su defecto (para accidentes en desplazamiento y accidentes *in itinere*) se toma la actividad económica del centro de trabajo habitual del trabajador accidentado.

ATR-B.6.1. ACCIDENTES DE TRABAJO CON BAJA, EN JORNADA E IN ITINERE, SEGÚN GRAVEDAD,
POR PROVINCIA Y ACTIVIDAD ECONÓMICA

CANTABRIA

Año 2015

	EN JORNADA				IN ITINERE			
	Total	Leves	Graves	Mortales	Total	Leves	Graves	Mortales
TOTAL	4.997	4.942	47	8	755	748	5	2
SECTOR								
Agrario	293	280	12	1	2	2	-	-
Industria	1.232	1.214	15	3	113	111	-	2
Construcción	561	551	9	1	31	31	-	-
Servicios	2.911	2.897	11	3	609	604	5	-
SECCIÓN Y DIVISIÓN								
A Agricultura, ganadería, silvicultura y pesca	293	280	12	1	2	2	-	-
01 Agricultura, ganadería, caza y servicios relacionados con las mismas	133	121	11	1	1	1	-	-
02 Silvicultura y explotación forestal	60	60	-	-	1	1	-	-
03 Pesca y acuicultura	100	99	1	-	-	-	-	-
B Industrias extractivas	23	22	1	-	-	-	-	-
05 Extracción de antracita, hulla y lignito	-	-	-	-	-	-	-	-
06 Extracción de crudo de petróleo y gas natural	-	-	-	-	-	-	-	-
07 Extracción de minerales metálicos	-	-	-	-	-	-	-	-
08 Otras industrias extractivas	23	22	1	-	-	-	-	-
09 Actividades de apoyo a las industrias extractivas	-	-	-	-	-	-	-	-
C Industria manufacturera	1.112	1.099	12	1	105	103	-	2
10 Industria de la alimentación	216	214	2	-	13	13	-	-
11 Fabricación de bebidas	11	11	-	-	2	2	-	-
12 Industria del tabaco	1	1	-	-	1	1	-	-
13 Industria textil	12	12	-	-	3	3	-	-
14 Confección de prendas de vestir	2	2	-	-	1	1	-	-
15 Industria del cuero y del calzado	1	1	-	-	-	-	-	-
16 Industria de la madera y del corcho, excepto muebles; cestería y espartería	53	52	1	-	2	2	-	-
17 Industria del papel	5	3	2	-	1	1	-	-
18 Artes gráficas y reproducción de soportes grabados	10	10	-	-	-	-	-	-
19 Coquerías y refino de petróleo	-	-	-	-	-	-	-	-
20 Industria química	16	16	-	-	1	1	-	-
21 Fabricación de productos farmacéuticos	15	14	1	-	1	1	-	-
22 Fabricación de productos de caucho y plásticos	56	55	-	1	5	5	-	-
23 Fabricación de otros productos minerales no metálicos	38	38	-	-	6	5	-	1
24 Metalurgia; fabricación de productos de hierro, acero y ferroaleaciones	110	106	4	-	7	7	-	-
25 Fabricación de productos metálicos, excepto maquinaria y equipo	335	333	2	-	34	33	-	1
26 Fabricación de productos informáticos, electrónicos y ópticos	1	1	-	-	-	-	-	-
27 Fabricación de material y equipo eléctrico	30	30	-	-	7	7	-	-
28 Fabricación de maquinaria y equipo n.c.o.p.	53	53	-	-	6	6	-	-
29 Fabricación de vehículos de motor, remolques y semirremolques	63	63	-	-	10	10	-	-
30 Fabricación de otro material de transporte	31	31	-	-	1	1	-	-
31 Fabricación de muebles	7	7	-	-	-	-	-	-
32 Otras industrias manufactureras	13	13	-	-	-	-	-	-
33 Reparación e instalación de maquinaria y equipo	33	33	-	-	4	4	-	-
D Suministro de energía eléctrica, gas, vapor y aire acondicionado	6	5	1	-	1	1	-	-
35 Suministro de energía eléctrica, gas, vapor y aire acondicionado	6	5	1	-	1	1	-	-
E Suministro de agua, saneamiento, gestión de residuos	91	88	1	2	7	7	-	-
36 Captación, depuración y distribución de agua	15	15	-	-	1	1	-	-
37 Recogida y tratamiento de aguas residuales	-	-	-	-	-	-	-	-
38 Recogida, tratamiento y eliminación de residuos; valorización	76	73	1	2	6	6	-	-
39 Actividades de descontaminación y otros servicios de gestión de residuos	-	-	-	-	-	-	-	-
F Construcción	561	551	9	1	31	31	-	-
41 Construcción de edificios	226	220	6	-	12	12	-	-
42 Ingeniería civil	23	23	-	-	-	-	-	-
43 Actividades de construcción especializada	312	308	3	1	19	19	-	-
G Comercio al por mayor y menor; reparación vehículos	600	597	3	-	143	142	1	-
45 Venta y reparación de vehículos de motor y motocicletas	98	98	-	-	16	16	-	-
46 Comercio al por mayor e intermedarios del comercio, excepto de vehículos de motor y motocicletas	202	200	2	-	13	13	-	-
47 Comercio al por menor, excepto de vehículos de motor y motocicletas	300	299	1	-	114	113	1	-
H Transporte y almacenamiento	295	292	2	1	27	27	-	-
49 Transporte terrestre y por tubería	186	184	1	1	13	13	-	-
50 Transporte marítimo y por vías navegables interiores	7	7	-	-	-	-	-	-
51 Transporte aéreo	-	-	-	-	-	-	-	-
52 Almacenamiento y actividades anexas al transporte	70	69	1	-	8	8	-	-
53 Actividades postales y de correos	32	32	-	-	6	6	-	-

ATR-B.6.1. ACCIDENTES DE TRABAJO CON BAJA, EN JORNADA E IN ITINERE, SEGÚN GRAVEDAD, POR PROVINCIA Y ACTIVIDAD ECONÓMICA

CANTABRIA

Año 2015

	EN JORNADA				IN ITINERE			
	Total	Leves	Graves	Mortales	Total	Leves	Graves	Mortales
I Hostelería	404	403	-	1	67	67	-	-
55 Servicios de alojamiento	112	111	-	1	10	10	-	-
56 Servicios de comidas y bebidas	292	292	-	-	57	57	-	-
J Información y comunicaciones	10	10	-	-	13	13	-	-
58 Edición	3	3	-	-	-	-	-	-
59 Actividades cinematográficas, de vídeo y de programas de televisión, grabación de sonido y edición musical	1	1	-	-	-	-	-	-
60 Actividades de programación y emisión de radio y televisión	-	-	-	-	1	1	-	-
61 Telecomunicaciones	5	5	-	-	8	8	-	-
62 Programación, consultoría y otras actividades relacionadas con la informática	1	1	-	-	4	4	-	-
63 Servicios de información	-	-	-	-	-	-	-	-
K Actividades financieras y de seguros	21	21	-	-	13	13	-	-
64 Servicios financieros, excepto seguros y fondos de pensiones	20	20	-	-	8	8	-	-
65 Seguros, reaseguros y fondos de pensiones, excepto Seguridad Social obligatoria	1	1	-	-	1	1	-	-
66 Actividades auxiliares a los servicios financieros y a los seguros	-	-	-	-	4	4	-	-
L Actividades inmobiliarias	9	9	-	-	1	1	-	-
68 Actividades inmobiliarias	9	9	-	-	1	1	-	-
M Actividades profesionales, científicas y técnicas	47	47	-	-	19	17	2	-
69 Actividades jurídicas y de contabilidad	3	3	-	-	6	5	1	-
70 Actividades de las sedes centrales; actividades de consultoría de gestión empresarial	4	4	-	-	4	4	-	-
71 Servicios técnicos de arquitectura e ingeniería; ensayos y análisis técnicos	13	13	-	-	1	1	-	-
72 Investigación y desarrollo	-	-	-	-	2	2	-	-
73 Publicidad y estudios de mercado	12	12	-	-	3	3	-	-
74 Otras actividades profesionales, científicas y técnicas	12	12	-	-	1	1	-	-
75 Actividades veterinarias	3	3	-	-	2	1	1	-
N Actividades administrativas y servicios auxiliares	205	204	1	-	58	58	-	-
77 Actividades de alquiler	20	20	-	-	4	4	-	-
78 Actividades relacionadas con el empleo	8	8	-	-	3	3	-	-
79 Actividades de agencias de viajes, operadores turísticos, servicios de reservas y actividades relacionadas con los mismos	4	4	-	-	-	-	-	-
80 Actividades de seguridad e investigación	12	12	-	-	5	5	-	-
81 Servicios a edificios y actividades de jardinería	142	141	1	-	17	17	-	-
82 Actividades administrativas de oficina y otras actividades auxiliares a las empresas	19	19	-	-	29	29	-	-
O Administración Pública y defensa; Seguridad Social obligatoria	609	604	4	1	76	76	-	-
84 Administración Pública y defensa; Seguridad Social obligatoria	609	604	4	1	76	76	-	-
P Educación	74	74	-	-	25	25	-	-
85 Educación	74	74	-	-	25	25	-	-
Q Actividades sanitarias y de servicios sociales	475	475	-	-	122	122	-	-
86 Actividades sanitarias	268	268	-	-	86	86	-	-
87 Asistencia en establecimientos residenciales	120	120	-	-	18	18	-	-
88 Actividades de servicios sociales sin alojamiento	87	87	-	-	18	18	-	-
R Actividades artísticas, recreativas y de entretenimiento	58	58	-	-	14	14	-	-
90 Actividades de creación, artísticas y espectáculos	5	5	-	-	1	1	-	-
91 Actividades de bibliotecas, archivos, museos y otras actividades culturales	2	2	-	-	-	-	-	-
92 Actividades de juegos de azar y apuestas	4	4	-	-	-	-	-	-
93 Actividades deportivas, recreativas y de entretenimiento	47	47	-	-	13	13	-	-
S Otros servicios	83	83	-	-	24	23	1	-
94 Actividades asociativas	21	21	-	-	7	6	1	-
95 Reparación de ordenadores, efectos personales y artículos de uso doméstico	15	15	-	-	2	2	-	-
96 Otros servicios personales	47	47	-	-	15	15	-	-
T Actividades de hogares como empleadores de personal doméstico	21	20	1	-	7	6	1	-
97 Actividades de los hogares como empleadores de personal doméstico	21	20	1	-	7	6	1	-
U Actividades de organizaciones y organismos extraterritoriales	-	-	-	-	-	-	-	-
99 Actividades de organizaciones y organismos extraterritoriales	-	-	-	-	-	-	-	-

Se incluyen los accidentes que han causado baja en el periodo de referencia, recepcionados por la Autoridad Laboral Provincial (véanse Fuentes y Notas Explicativas).

Como actividad económica se considera la del centro de trabajo donde se haya producido el accidente y en su defecto (para accidentes en desplazamiento y accidentes *in itinere*) se toma la actividad económica del centro de trabajo habitual del trabajador accidentado.

ATR-B.7.1. ACCIDENTES DE TRABAJO CON BAJA, EN JORNADA E IN ITINERE, SEGÚN GRAVEDAD,
POR PROVINCIA Y ACTIVIDAD ECONÓMICA

CASTILLA - LA MANCHA

Año 2015

	EN JORNADA				IN ITINERE			
	Total	Leves	Graves	Mortales	Total	Leves	Graves	Mortales
TOTAL	19.842	19.698	117	27	1.406	1.387	14	5
SECTOR								
Agrario	2.158	2.132	18	8	46	43	2	1
Industria	4.494	4.467	22	5	241	240	1	-
Construcción	2.550	2.523	23	4	68	67	-	1
Servicios	10.640	10.576	54	10	1.051	1.037	11	3
SECCIÓN Y DIVISIÓN								
A Agricultura, ganadería, silvicultura y pesca	2.158	2.132	18	8	46	43	2	1
01 Agricultura, ganadería, caza y servicios relacionados con las mismas	1.914	1.894	15	5	40	37	2	1
02 Silvicultura y explotación forestal	242	236	3	3	6	6	-	-
03 Pesca y acuicultura	2	2	-	-	-	-	-	-
B Industrias extractivas	45	44	-	1	1	1	-	-
05 Extracción de antracita, hulla y lignito	1	1	-	-	-	-	-	-
06 Extracción de crudo de petróleo y gas natural	1	1	-	-	-	-	-	-
07 Extracción de minerales metálicos	2	2	-	-	-	-	-	-
08 Otras industrias extractivas	40	39	-	1	1	1	-	-
09 Actividades de apoyo a las industrias extractivas	1	1	-	-	-	-	-	-
C Industria manufacturera	4.145	4.121	20	4	220	219	1	-
10 Industria de la alimentación	1.195	1.188	5	2	49	48	1	-
11 Fabricación de bebidas	255	252	2	1	14	14	-	-
12 Industria del tabaco	-	-	-	-	-	-	-	-
13 Industria textil	31	31	-	-	4	4	-	-
14 Confección de prendas de vestir	48	48	-	-	9	9	-	-
15 Industria del cuero y del calzado	76	76	-	-	12	12	-	-
16 Industria de la madera y del corcho, excepto muebles; cestería y espartería	202	201	1	-	5	5	-	-
17 Industria del papel	48	48	-	-	4	4	-	-
18 Artes gráficas y reproducción de soportes grabados	78	78	-	-	-	-	-	-
19 Coquerías y refino de petróleo	3	3	-	-	4	4	-	-
20 Industria química	111	110	1	-	7	7	-	-
21 Fabricación de productos farmacéuticos	46	46	-	-	11	11	-	-
22 Fabricación de productos de caucho y plásticos	87	87	-	-	4	4	-	-
23 Fabricación de otros productos minerales no metálicos	306	303	3	-	9	9	-	-
24 Metalurgia; fabricación de productos de hierro, acero y ferroaleaciones	187	186	1	-	9	9	-	-
25 Fabricación de productos metálicos, excepto maquinaria y equipo	668	665	2	1	29	29	-	-
26 Fabricación de productos informáticos, electrónicos y ópticos	15	15	-	-	1	1	-	-
27 Fabricación de material y equipo eléctrico	43	42	1	-	2	2	-	-
28 Fabricación de maquinaria y equipo n.c.o.p.	152	150	2	-	5	5	-	-
29 Fabricación de vehículos de motor, remolques y semirremolques	98	98	-	-	5	5	-	-
30 Fabricación de otro material de transporte	85	85	-	-	13	13	-	-
31 Fabricación de muebles	204	203	1	-	9	9	-	-
32 Otras industrias manufactureras	41	40	1	-	5	5	-	-
33 Reparación e instalación de maquinaria y equipo	166	166	-	-	10	10	-	-
D Suministro de energía eléctrica, gas, vapor y aire acondicionado	34	33	1	-	5	5	-	-
35 Suministro de energía eléctrica, gas, vapor y aire acondicionado	34	33	1	-	5	5	-	-
E Suministro de agua, saneamiento, gestión de residuos	270	269	1	-	15	15	-	-
36 Captación, depuración y distribución de agua	43	43	-	-	2	2	-	-
37 Recogida y tratamiento de aguas residuales	10	9	1	-	1	1	-	-
38 Recogida, tratamiento y eliminación de residuos; valorización	216	216	-	-	12	12	-	-
39 Actividades de descontaminación y otros servicios de gestión de residuos	1	1	-	-	-	-	-	-
F Construcción	2.550	2.523	23	4	68	67	-	1
41 Construcción de edificios	1.116	1.104	11	1	25	25	-	-
42 Ingeniería civil	130	127	3	-	1	1	-	-
43 Actividades de construcción especializada	1.304	1.292	9	3	42	41	-	1
G Comercio al por mayor y menor; reparación vehículos	2.562	2.548	11	3	204	203	1	-
45 Venta y reparación de vehículos de motor y motocicletas	475	471	3	1	28	28	-	-
46 Comercio al por mayor e intermedarios del comercio, excepto de vehículos de motor y motocicletas	969	962	5	2	56	55	1	-
47 Comercio al por menor, excepto de vehículos de motor y motocicletas	1.118	1.115	3	-	120	120	-	-
H Transporte y almacenamiento	1.631	1.611	15	5	101	101	-	-
49 Transporte terrestre y por tubería	832	815	12	5	43	43	-	-
50 Transporte marítimo y por vías navegables interiores	-	-	-	-	-	-	-	-
51 Transporte aéreo	8	8	-	-	-	-	-	-
52 Almacenamiento y actividades anexas al transporte	659	657	2	-	51	51	-	-
53 Actividades postales y de correos	132	131	1	-	7	7	-	-

ATR-B.7.1. ACCIDENTES DE TRABAJO CON BAJA, EN JORNADA E IN ITINERE, SEGÚN GRAVEDAD, POR PROVINCIA Y ACTIVIDAD ECONÓMICA

CASTILLA - LA MANCHA

Año 2015

	EN JORNADA				IN ITINERE			
	Total	Leves	Graves	Mortales	Total	Leves	Graves	Mortales
I Hostelería	969	963	6	-	86	84	1	1
55 Servicios de alojamiento	139	137	2	-	7	7	-	-
56 Servicios de comidas y bebidas	830	826	4	-	79	77	1	1
J Información y comunicaciones	53	51	2	-	8	8	-	-
58 Edición	3	2	1	-	3	3	-	-
59 Actividades cinematográficas, de vídeo y de programas de televisión, grabación de sonido y edición musical	5	4	1	-	-	-	-	-
60 Actividades de programación y emisión de radio y televisión	6	6	-	-	1	1	-	-
61 Telecomunicaciones	27	27	-	-	1	1	-	-
62 Programación, consultoría y otras actividades relacionadas con la informática	7	7	-	-	2	2	-	-
63 Servicios de información	5	5	-	-	1	1	-	-
K Actividades financieras y de seguros	32	32	-	-	17	17	-	-
64 Servicios financieros, excepto seguros y fondos de pensiones	27	27	-	-	10	10	-	-
65 Seguros, reaseguros y fondos de pensiones, excepto Seguridad Social obligatoria	3	3	-	-	4	4	-	-
66 Actividades auxiliares a los servicios financieros y a los seguros	2	2	-	-	3	3	-	-
L Actividades inmobiliarias	15	15	-	-	2	2	-	-
68 Actividades inmobiliarias	15	15	-	-	2	2	-	-
M Actividades profesionales, científicas y técnicas	123	122	1	-	23	23	-	-
69 Actividades jurídicas y de contabilidad	25	25	-	-	7	7	-	-
70 Actividades de las sedes centrales; actividades de consultoría de gestión empresarial	6	6	-	-	2	2	-	-
71 Servicios técnicos de arquitectura e ingeniería; ensayos y análisis técnicos	49	48	1	-	5	5	-	-
72 Investigación y desarrollo	7	7	-	-	1	1	-	-
73 Publicidad y estudios de mercado	14	14	-	-	3	3	-	-
74 Otras actividades profesionales, científicas y técnicas	14	14	-	-	2	2	-	-
75 Actividades veterinarias	8	8	-	-	3	3	-	-
N Actividades administrativas y servicios auxiliares	930	924	6	-	104	104	-	-
77 Actividades de alquiler	46	46	-	-	1	1	-	-
78 Actividades relacionadas con el empleo	39	39	-	-	10	10	-	-
79 Actividades de agencias de viajes, operadores turísticos, servicios de reservas y actividades relacionadas con los mismos	-	-	-	-	1	1	-	-
80 Actividades de seguridad e investigación	62	59	3	-	10	10	-	-
81 Servicios a edificios y actividades de jardinería	520	517	3	-	35	35	-	-
82 Actividades administrativas de oficina y otras actividades auxiliares a las empresas	263	263	-	-	47	47	-	-
O Administración Pública y defensa; Seguridad Social obligatoria	2.173	2.168	4	1	200	193	5	2
84 Administración Pública y defensa; Seguridad Social obligatoria	2.173	2.168	4	1	200	193	5	2
P Educación	151	149	2	-	22	21	1	-
85 Educación	151	149	2	-	22	21	1	-
Q Actividades sanitarias y de servicios sociales	1.562	1.558	4	-	227	224	3	-
86 Actividades sanitarias	780	779	1	-	170	168	2	-
87 Asistencia en establecimientos residenciales	626	625	1	-	33	32	1	-
88 Actividades de servicios sociales sin alojamiento	156	154	2	-	24	24	-	-
R Actividades artísticas, recreativas y de entretenimiento	158	157	-	1	15	15	-	-
90 Actividades de creación, artísticas y espectáculos	15	15	-	-	1	1	-	-
91 Actividades de bibliotecas, archivos, museos y otras actividades culturales	4	4	-	-	1	1	-	-
92 Actividades de juegos de azar y apuestas	11	11	-	-	-	-	-	-
93 Actividades deportivas, recreativas y de entretenimiento	128	127	-	1	13	13	-	-
S Otros servicios	213	213	-	-	32	32	-	-
94 Actividades asociativas	56	56	-	-	8	8	-	-
95 Reparación de ordenadores, efectos personales y artículos de uso doméstico	36	36	-	-	3	3	-	-
96 Otros servicios personales	121	121	-	-	21	21	-	-
T Actividades de hogares como empleadores de personal doméstico	68	65	3	-	10	10	-	-
97 Actividades de los hogares como empleadores de personal doméstico	68	65	3	-	10	10	-	-
U Actividades de organizaciones y organismos extraterritoriales	-	-	-	-	-	-	-	-
99 Actividades de organizaciones y organismos extraterritoriales	-	-	-	-	-	-	-	-

Se incluyen los accidentes que han causado baja en el periodo de referencia, recepcionados por la Autoridad Laboral Provincial (véanse Fuentes y Notas Explicativas).

Como actividad económica se considera la del centro de trabajo donde se haya producido el accidente y en su defecto (para accidentes en desplazamiento y accidentes *in itinere*) se toma la actividad económica del centro de trabajo habitual del trabajador accidentado.

ATR-B.7.2. ACCIDENTES DE TRABAJO CON BAJA, EN JORNADA E IN ITINERE, SEGÚN GRAVEDAD, POR PROVINCIA Y ACTIVIDAD ECONÓMICA

ALBACETE

Año 2015

	EN JORNADA				IN ITINERE			
	Total	Leves	Graves	Mortales	Total	Leves	Graves	Mortales
TOTAL	3.202	3.179	17	6	286	283	2	1
SECTOR								
Agrario	452	446	4	2	21	20	1	-
Industria	720	711	6	3	58	58	-	-
Construcción	369	364	5	-	8	8	-	-
Servicios	1.661	1.658	2	1	199	197	1	1
SECCIÓN Y DIVISIÓN								
A Agricultura, ganadería, silvicultura y pesca	452	446	4	2	21	20	1	-
01 Agricultura, ganadería, caza y servicios relacionados con las mismas	411	406	4	1	21	20	1	-
02 Silvicultura y explotación forestal	41	40	-	1	-	-	-	-
03 Pesca y acuicultura	-	-	-	-	-	-	-	-
B Industrias extractivas	9	8	-	1	-	-	-	-
05 Extracción de antracita, hulla y lignito	-	-	-	-	-	-	-	-
06 Extracción de crudo de petróleo y gas natural	-	-	-	-	-	-	-	-
07 Extracción de minerales metálicos	-	-	-	-	-	-	-	-
08 Otras industrias extractivas	9	8	-	1	-	-	-	-
09 Actividades de apoyo a las industrias extractivas	-	-	-	-	-	-	-	-
C Industria manufacturera	654	646	6	2	51	51	-	-
10 Industria de la alimentación	102	99	2	1	5	5	-	-
11 Fabricación de bebidas	33	32	-	1	2	2	-	-
12 Industria del tabaco	-	-	-	-	-	-	-	-
13 Industria textil	4	4	-	-	-	-	-	-
14 Confección de prendas de vestir	7	7	-	-	3	3	-	-
15 Industria del cuero y del calzado	45	45	-	-	10	10	-	-
16 Industria de la madera y del corcho, excepto muebles; cestería y espartería	27	27	-	-	-	-	-	-
17 Industria del papel	15	15	-	-	1	1	-	-
18 Artes gráficas y reproducción de soportes grabados	3	3	-	-	-	-	-	-
19 Coquerías y refino de petróleo	-	-	-	-	-	-	-	-
20 Industria química	16	15	1	-	1	1	-	-
21 Fabricación de productos farmacéuticos	-	-	-	-	-	-	-	-
22 Fabricación de productos de caucho y plásticos	21	21	-	-	-	-	-	-
23 Fabricación de otros productos minerales no metálicos	33	33	-	-	2	2	-	-
24 Metalurgia; fabricación de productos de hierro, acero y ferroaleaciones	43	43	-	-	2	2	-	-
25 Fabricación de productos metálicos, excepto maquinaria y equipo	186	185	1	-	13	13	-	-
26 Fabricación de productos informáticos, electrónicos y ópticos	-	-	-	-	-	-	-	-
27 Fabricación de material y equipo eléctrico	3	2	1	-	-	-	-	-
28 Fabricación de maquinaria y equipo n.c.o.p.	19	19	-	-	1	1	-	-
29 Fabricación de vehículos de motor, remolques y semirremolques	5	5	-	-	-	-	-	-
30 Fabricación de otro material de transporte	4	4	-	-	3	3	-	-
31 Fabricación de muebles	30	30	-	-	3	3	-	-
32 Otras industrias manufactureras	27	26	1	-	2	2	-	-
33 Reparación e instalación de maquinaria y equipo	31	31	-	-	3	3	-	-
D Suministro de energía eléctrica, gas, vapor y aire acondicionado	8	8	-	-	-	-	-	-
35 Suministro de energía eléctrica, gas, vapor y aire acondicionado	8	8	-	-	-	-	-	-
E Suministro de agua, saneamiento, gestión de residuos	49	49	-	-	7	7	-	-
36 Captación, depuración y distribución de agua	8	8	-	-	-	-	-	-
37 Recogida y tratamiento de aguas residuales	-	-	-	-	-	-	-	-
38 Recogida, tratamiento y eliminación de residuos; valorización	41	41	-	-	7	7	-	-
39 Actividades de descontaminación y otros servicios de gestión de residuos	-	-	-	-	-	-	-	-
F Construcción	369	364	5	-	8	8	-	-
41 Construcción de edificios	142	140	2	-	3	3	-	-
42 Ingeniería civil	17	16	1	-	-	-	-	-
43 Actividades de construcción especializada	210	208	2	-	5	5	-	-
G Comercio al por mayor y menor; reparación vehículos	381	380	-	1	40	40	-	-
45 Venta y reparación de vehículos de motor y motocicletas	51	51	-	-	9	9	-	-
46 Comercio al por mayor e intermedarios del comercio, excepto de vehículos de motor y motocicletas	148	147	-	1	14	14	-	-
47 Comercio al por menor, excepto de vehículos de motor y motocicletas	182	182	-	-	17	17	-	-
H Transporte y almacenamiento	187	185	2	-	16	16	-	-
49 Transporte terrestre y por tubería	134	133	1	-	7	7	-	-
50 Transporte marítimo y por vías navegables interiores	-	-	-	-	-	-	-	-
51 Transporte aéreo	7	7	-	-	-	-	-	-
52 Almacenamiento y actividades anexas al transporte	23	22	1	-	6	6	-	-
53 Actividades postales y de correos	23	23	-	-	3	3	-	-

ATR-B.7.2. ACCIDENTES DE TRABAJO CON BAJA, EN JORNADA E IN ITINERE, SEGÚN GRAVEDAD,
POR PROVINCIA Y ACTIVIDAD ECONÓMICA

ALBACETE

Año 2015

	EN JORNADA				IN ITINERE			
	Total	Leves	Graves	Mortales	Total	Leves	Graves	Mortales
I Hostelería	236	236	-	-	25	25	-	-
55 Servicios de alojamiento	25	25	-	-	1	1	-	-
56 Servicios de comidas y bebidas	211	211	-	-	24	24	-	-
J Información y comunicaciones	5	5	-	-	2	2	-	-
58 Edición	-	-	-	-	1	1	-	-
59 Actividades cinematográficas, de vídeo y de programas de televisión, grabación de sonido y edición musical	1	1	-	-	-	-	-	-
60 Actividades de programación y emisión de radio y televisión	-	-	-	-	-	-	-	-
61 Telecomunicaciones	3	3	-	-	-	-	-	-
62 Programación, consultoría y otras actividades relacionadas con la informática	1	1	-	-	1	1	-	-
63 Servicios de información	-	-	-	-	-	-	-	-
K Actividades financieras y de seguros	8	8	-	-	3	3	-	-
64 Servicios financieros, excepto seguros y fondos de pensiones	7	7	-	-	2	2	-	-
65 Seguros, reaseguros y fondos de pensiones, excepto Seguridad Social obligatoria	1	1	-	-	1	1	-	-
66 Actividades auxiliares a los servicios financieros y a los seguros	-	-	-	-	-	-	-	-
L Actividades inmobiliarias	-	-	-	-	-	-	-	-
68 Actividades inmobiliarias	-	-	-	-	-	-	-	-
M Actividades profesionales, científicas y técnicas	18	18	-	-	5	5	-	-
69 Actividades jurídicas y de contabilidad	2	2	-	-	3	3	-	-
70 Actividades de las sedes centrales; actividades de consultoría de gestión empresarial	2	2	-	-	-	-	-	-
71 Servicios técnicos de arquitectura e ingeniería; ensayos y análisis técnicos	4	4	-	-	2	2	-	-
72 Investigación y desarrollo	4	4	-	-	-	-	-	-
73 Publicidad y estudios de mercado	3	3	-	-	-	-	-	-
74 Otras actividades profesionales, científicas y técnicas	3	3	-	-	-	-	-	-
75 Actividades veterinarias	-	-	-	-	-	-	-	-
N Actividades administrativas y servicios auxiliares	164	164	-	-	19	19	-	-
77 Actividades de alquiler	12	12	-	-	1	1	-	-
78 Actividades relacionadas con el empleo	11	11	-	-	-	-	-	-
79 Actividades de agencias de viajes, operadores turísticos, servicios de reservas y actividades relacionadas con los mismos	-	-	-	-	-	-	-	-
80 Actividades de seguridad e investigación	17	17	-	-	3	3	-	-
81 Servicios a edificios y actividades de jardinería	112	112	-	-	15	15	-	-
82 Actividades administrativas de oficina y otras actividades auxiliares a las empresas	12	12	-	-	-	-	-	-
O Administración Pública y defensa; Seguridad Social obligatoria	306	306	-	-	32	30	1	1
84 Administración Pública y defensa; Seguridad Social obligatoria	306	306	-	-	32	30	1	1
P Educación	34	34	-	-	8	8	-	-
85 Educación	34	34	-	-	8	8	-	-
Q Actividades sanitarias y de servicios sociales	253	253	-	-	40	40	-	-
86 Actividades sanitarias	147	147	-	-	32	32	-	-
87 Asistencia en establecimientos residenciales	61	61	-	-	3	3	-	-
88 Actividades de servicios sociales sin alojamiento	45	45	-	-	5	5	-	-
R Actividades artísticas, recreativas y de entretenimiento	33	33	-	-	1	1	-	-
90 Actividades de creación, artísticas y espectáculos	2	2	-	-	-	-	-	-
91 Actividades de bibliotecas, archivos, museos y otras actividades culturales	2	2	-	-	-	-	-	-
92 Actividades de juegos de azar y apuestas	4	4	-	-	-	-	-	-
93 Actividades deportivas, recreativas y de entretenimiento	25	25	-	-	1	1	-	-
S Otros servicios	27	27	-	-	6	6	-	-
94 Actividades asociativas	14	14	-	-	3	3	-	-
95 Reparación de ordenadores, efectos personales y artículos de uso doméstico	3	3	-	-	-	-	-	-
96 Otros servicios personales	10	10	-	-	3	3	-	-
T Actividades de hogares como empleadores de personal doméstico	9	9	-	-	2	2	-	-
97 Actividades de los hogares como empleadores de personal doméstico	9	9	-	-	2	2	-	-
U Actividades de organizaciones y organismos extraterritoriales	-	-	-	-	-	-	-	-
99 Actividades de organizaciones y organismos extraterritoriales	-	-	-	-	-	-	-	-

Se incluyen los accidentes que han causado baja en el periodo de referencia, recepcionados por la Autoridad Laboral Provincial (véanse Fuentes y Notas Explicativas).

Como actividad económica se considera la del centro de trabajo donde se haya producido el accidente y en su defecto (para accidentes en desplazamiento y accidentes *in itinere*) se toma la actividad económica del centro de trabajo habitual del trabajador accidentado.

ATR-B.7.3. ACCIDENTES DE TRABAJO CON BAJA, EN JORNADA E IN ITINERE, SEGÚN GRAVEDAD,
POR PROVINCIA Y ACTIVIDAD ECONÓMICA

CIUDAD REAL

Año 2015

	EN JORNADA				IN ITINERE			
	Total	Leves	Graves	Mortales	Total	Leves	Graves	Mortales
TOTAL	4.399	4.360	31	8	273	269	2	2
SECTOR								
Agrario	620	609	7	4	8	6	1	1
Industria	822	819	1	2	36	36	-	-
Construcción	730	719	10	1	21	20	-	1
Servicios	2.227	2.213	13	1	208	207	1	-
SECCIÓN Y DIVISIÓN								
A Agricultura, ganadería, silvicultura y pesca	620	609	7	4	8	6	1	1
01 Agricultura, ganadería, caza y servicios relacionados con las mismas	594	587	5	2	8	6	1	1
02 Silvicultura y explotación forestal	25	21	2	2	-	-	-	-
03 Pesca y acuicultura	1	1	-	-	-	-	-	-
B Industrias extractivas	5	5	-	-	-	-	-	-
05 Extracción de antracita, hulla y lignito	1	1	-	-	-	-	-	-
06 Extracción de crudo de petróleo y gas natural	1	1	-	-	-	-	-	-
07 Extracción de minerales metálicos	2	2	-	-	-	-	-	-
08 Otras industrias extractivas	-	-	-	-	-	-	-	-
09 Actividades de apoyo a las industrias extractivas	1	1	-	-	-	-	-	-
C Industria manufacturera	737	734	1	2	32	32	-	-
10 Industria de la alimentación	180	179	-	1	5	5	-	-
11 Fabricación de bebidas	98	97	1	-	5	5	-	-
12 Industria del tabaco	-	-	-	-	-	-	-	-
13 Industria textil	4	4	-	-	2	2	-	-
14 Confección de prendas de vestir	8	8	-	-	-	-	-	-
15 Industria del cuero y del calzado	4	4	-	-	1	1	-	-
16 Industria de la madera y del corcho, excepto muebles; cestería y espartería	22	22	-	-	-	-	-	-
17 Industria del papel	2	2	-	-	1	1	-	-
18 Artes gráficas y reproducción de soportes grabados	3	3	-	-	-	-	-	-
19 Coquerías y refino de petróleo	3	3	-	-	4	4	-	-
20 Industria química	10	10	-	-	-	-	-	-
21 Fabricación de productos farmacéuticos	1	1	-	-	-	-	-	-
22 Fabricación de productos de caucho y plásticos	8	8	-	-	1	1	-	-
23 Fabricación de otros productos minerales no metálicos	37	37	-	-	1	1	-	-
24 Metalurgia; fabricación de productos de hierro, acero y ferroaleaciones	30	30	-	-	2	2	-	-
25 Fabricación de productos metálicos, excepto maquinaria y equipo	160	159	-	1	4	4	-	-
26 Fabricación de productos informáticos, electrónicos y ópticos	-	-	-	-	-	-	-	-
27 Fabricación de material y equipo eléctrico	12	12	-	-	-	-	-	-
28 Fabricación de maquinaria y equipo n.c.o.p.	45	45	-	-	2	2	-	-
29 Fabricación de vehículos de motor, remolques y semirremolques	22	22	-	-	1	1	-	-
30 Fabricación de otro material de transporte	2	2	-	-	-	-	-	-
31 Fabricación de muebles	52	52	-	-	-	-	-	-
32 Otras industrias manufactureras	2	2	-	-	-	-	-	-
33 Reparación e instalación de maquinaria y equipo	32	32	-	-	3	3	-	-
D Suministro de energía eléctrica, gas, vapor y aire acondicionado	11	11	-	-	1	1	-	-
35 Suministro de energía eléctrica, gas, vapor y aire acondicionado	11	11	-	-	1	1	-	-
E Suministro de agua, saneamiento, gestión de residuos	69	69	-	-	3	3	-	-
36 Captación, depuración y distribución de agua	8	8	-	-	1	1	-	-
37 Recogida y tratamiento de aguas residuales	3	3	-	-	-	-	-	-
38 Recogida, tratamiento y eliminación de residuos; valorización	58	58	-	-	2	2	-	-
39 Actividades de descontaminación y otros servicios de gestión de residuos	-	-	-	-	-	-	-	-
F Construcción	730	719	10	1	21	20	-	1
41 Construcción de edificios	399	394	5	-	9	9	-	-
42 Ingeniería civil	38	36	2	-	1	1	-	-
43 Actividades de construcción especializada	293	289	3	1	11	10	-	1
G Comercio al por mayor y menor; reparación vehículos	498	492	5	1	41	41	-	-
45 Venta y reparación de vehículos de motor y motocicletas	113	111	1	1	7	7	-	-
46 Comercio al por mayor e intermedarios del comercio, excepto de vehículos de motor y motocicletas	166	165	1	-	7	7	-	-
47 Comercio al por menor, excepto de vehículos de motor y motocicletas	219	216	3	-	27	27	-	-
H Transporte y almacenamiento	179	178	1	-	4	4	-	-
49 Transporte terrestre y por tubería	123	122	1	-	2	2	-	-
50 Transporte marítimo y por vías navegables interiores	-	-	-	-	-	-	-	-
51 Transporte aéreo	-	-	-	-	-	-	-	-
52 Almacenamiento y actividades anexas al transporte	18	18	-	-	1	1	-	-
53 Actividades postales y de correos	38	38	-	-	1	1	-	-

ATR-B.7.3. ACCIDENTES DE TRABAJO CON BAJA, EN JORNADA E IN ITINERE, SEGÚN GRAVEDAD, POR PROVINCIA Y ACTIVIDAD ECONÓMICA

CIUDAD REAL

Año 2015

	EN JORNADA				IN ITINERE			
	Total	Leves	Graves	Mortales	Total	Leves	Graves	Mortales
I Hostelería	193	192	1	-	11	10	1	-
55 Servicios de alojamiento	22	22	-	-	2	2	-	-
56 Servicios de comidas y bebidas	171	170	1	-	9	8	1	-
J Información y comunicaciones	15	15	-	-	3	3	-	-
58 Edición	1	1	-	-	1	1	-	-
59 Actividades cinematográficas, de vídeo y de programas de televisión, grabación de sonido y edición musical	1	1	-	-	-	-	-	-
60 Actividades de programación y emisión de radio y televisión	1	1	-	-	-	-	-	-
61 Telecomunicaciones	11	11	-	-	-	-	-	-
62 Programación, consultoría y otras actividades relacionadas con la informática	-	-	-	-	1	1	-	-
63 Servicios de información	1	1	-	-	1	1	-	-
K Actividades financieras y de seguros	8	8	-	-	6	6	-	-
64 Servicios financieros, excepto seguros y fondos de pensiones	6	6	-	-	2	2	-	-
65 Seguros, reaseguros y fondos de pensiones, excepto Seguridad Social obligatoria	1	1	-	-	2	2	-	-
66 Actividades auxiliares a los servicios financieros y a los seguros	1	1	-	-	2	2	-	-
L Actividades inmobiliarias	3	3	-	-	-	-	-	-
68 Actividades inmobiliarias	3	3	-	-	-	-	-	-
M Actividades profesionales, científicas y técnicas	36	36	-	-	6	6	-	-
69 Actividades jurídicas y de contabilidad	14	14	-	-	1	1	-	-
70 Actividades de las sedes centrales; actividades de consultoría de gestión empresarial	-	-	-	-	-	-	-	-
71 Servicios técnicos de arquitectura e ingeniería; ensayos y análisis técnicos	15	15	-	-	3	3	-	-
72 Investigación y desarrollo	1	1	-	-	-	-	-	-
73 Publicidad y estudios de mercado	4	4	-	-	1	1	-	-
74 Otras actividades profesionales, científicas y técnicas	-	-	-	-	1	1	-	-
75 Actividades veterinarias	2	2	-	-	-	-	-	-
N Actividades administrativas y servicios auxiliares	143	140	3	-	8	8	-	-
77 Actividades de alquiler	3	3	-	-	-	-	-	-
78 Actividades relacionadas con el empleo	3	3	-	-	-	-	-	-
79 Actividades de agencias de viajes, operadores turísticos, servicios de reservas y actividades relacionadas con los mismos	-	-	-	-	-	-	-	-
80 Actividades de seguridad e investigación	14	13	1	-	2	2	-	-
81 Servicios a edificios y actividades de jardinería	113	111	2	-	5	5	-	-
82 Actividades administrativas de oficina y otras actividades auxiliares a las empresas	10	10	-	-	1	1	-	-
O Administración Pública y defensa; Seguridad Social obligatoria	628	627	1	-	43	43	-	-
84 Administración Pública y defensa; Seguridad Social obligatoria	628	627	1	-	43	43	-	-
P Educación	39	39	-	-	3	3	-	-
85 Educación	39	39	-	-	3	3	-	-
Q Actividades sanitarias y de servicios sociales	390	389	1	-	63	63	-	-
86 Actividades sanitarias	199	199	-	-	49	49	-	-
87 Asistencia en establecimientos residenciales	147	147	-	-	7	7	-	-
88 Actividades de servicios sociales sin alojamiento	44	43	1	-	7	7	-	-
R Actividades artísticas, recreativas y de entretenimiento	36	36	-	-	7	7	-	-
90 Actividades de creación, artísticas y espectáculos	4	4	-	-	-	-	-	-
91 Actividades de bibliotecas, archivos, museos y otras actividades culturales	-	-	-	-	-	-	-	-
92 Actividades de juegos de azar y apuestas	2	2	-	-	-	-	-	-
93 Actividades deportivas, recreativas y de entretenimiento	30	30	-	-	7	7	-	-
S Otros servicios	36	36	-	-	6	6	-	-
94 Actividades asociativas	9	9	-	-	1	1	-	-
95 Reparación de ordenadores, efectos personales y artículos de uso doméstico	8	8	-	-	-	-	-	-
96 Otros servicios personales	19	19	-	-	5	5	-	-
T Actividades de hogares como empleadores de personal doméstico	23	22	1	-	7	7	-	-
97 Actividades de los hogares como empleadores de personal doméstico	23	22	1	-	7	7	-	-
U Actividades de organizaciones y organismos extraterritoriales	-	-	-	-	-	-	-	-
99 Actividades de organizaciones y organismos extraterritoriales	-	-	-	-	-	-	-	-

Se incluyen los accidentes que han causado baja en el periodo de referencia, recepcionados por la Autoridad Laboral Provincial (véanse Fuentes y Notas Explicativas).

Como actividad económica se considera la del centro de trabajo donde se haya producido el accidente y en su defecto (para accidentes en desplazamiento y accidentes *in itinere*) se toma la actividad económica del centro de trabajo habitual del trabajador accidentado.

ATR-B.7.4. ACCIDENTES DE TRABAJO CON BAJA, EN JORNADA E IN ITINERE, SEGÚN GRAVEDAD, POR PROVINCIA Y ACTIVIDAD ECONÓMICA

CUENCA

Año 2015

	EN JORNADA				IN ITINERE			
	Total	Leves	Graves	Mortales	Total	Leves	Graves	Mortales
TOTAL	2.012	1.990	18	4	113	112	1	-
SECTOR								
Agrario	353	348	4	1	7	7	-	-
Industria	444	442	2	-	12	12	-	-
Construcción	225	224	1	-	2	2	-	-
Servicios	990	976	11	3	92	91	1	-
SECCIÓN Y DIVISIÓN								
A Agricultura, ganadería, silvicultura y pesca	353	348	4	1	7	7	-	-
01 Agricultura, ganadería, caza y servicios relacionados con las mismas	300	296	3	1	5	5	-	-
02 Silvicultura y explotación forestal	53	52	1	-	2	2	-	-
03 Pesca y acuicultura	-	-	-	-	-	-	-	-
B Industrias extractivas	8	8	-	-	1	1	-	-
05 Extracción de antracita, hulla y lignito	-	-	-	-	-	-	-	-
06 Extracción de crudo de petróleo y gas natural	-	-	-	-	-	-	-	-
07 Extracción de minerales metálicos	-	-	-	-	-	-	-	-
08 Otras industrias extractivas	8	8	-	-	1	1	-	-
09 Actividades de apoyo a las industrias extractivas	-	-	-	-	-	-	-	-
C Industria manufacturera	410	408	2	-	10	10	-	-
10 Industria de la alimentación	208	208	-	-	4	4	-	-
11 Fabricación de bebidas	34	34	-	-	2	2	-	-
12 Industria del tabaco	-	-	-	-	-	-	-	-
13 Industria textil	1	1	-	-	-	-	-	-
14 Confección de prendas de vestir	3	3	-	-	-	-	-	-
15 Industria del cuero y del calzado	-	-	-	-	-	-	-	-
16 Industria de la madera y del corcho, excepto muebles; cestería y espartería	47	46	1	-	2	2	-	-
17 Industria del papel	-	-	-	-	-	-	-	-
18 Artes gráficas y reproducción de soportes grabados	-	-	-	-	-	-	-	-
19 Coquerías y refino de petróleo	-	-	-	-	-	-	-	-
20 Industria química	3	3	-	-	-	-	-	-
21 Fabricación de productos farmacéuticos	-	-	-	-	-	-	-	-
22 Fabricación de productos de caucho y plásticos	4	4	-	-	-	-	-	-
23 Fabricación de otros productos minerales no metálicos	28	28	-	-	-	-	-	-
24 Metalurgia; fabricación de productos de hierro, acero y ferroaleaciones	10	10	-	-	-	-	-	-
25 Fabricación de productos metálicos, excepto maquinaria y equipo	37	37	-	-	1	1	-	-
26 Fabricación de productos informáticos, electrónicos y ópticos	-	-	-	-	-	-	-	-
27 Fabricación de material y equipo eléctrico	1	1	-	-	-	-	-	-
28 Fabricación de maquinaria y equipo n.c.o.p.	6	6	-	-	-	-	-	-
29 Fabricación de vehículos de motor, remolques y semirremolques	6	6	-	-	-	-	-	-
30 Fabricación de otro material de transporte	-	-	-	-	-	-	-	-
31 Fabricación de muebles	9	8	1	-	-	-	-	-
32 Otras industrias manufactureras	3	3	-	-	-	-	-	-
33 Reparación e instalación de maquinaria y equipo	10	10	-	-	1	1	-	-
D Suministro de energía eléctrica, gas, vapor y aire acondicionado	3	3	-	-	-	-	-	-
35 Suministro de energía eléctrica, gas, vapor y aire acondicionado	3	3	-	-	-	-	-	-
E Suministro de agua, saneamiento, gestión de residuos	23	23	-	-	1	1	-	-
36 Captación, depuración y distribución de agua	2	2	-	-	1	1	-	-
37 Recogida y tratamiento de aguas residuales	-	-	-	-	-	-	-	-
38 Recogida, tratamiento y eliminación de residuos; valorización	21	21	-	-	-	-	-	-
39 Actividades de descontaminación y otros servicios de gestión de residuos	-	-	-	-	-	-	-	-
F Construcción	225	224	1	-	2	2	-	-
41 Construcción de edificios	123	123	-	-	1	1	-	-
42 Ingeniería civil	14	14	-	-	-	-	-	-
43 Actividades de construcción especializada	88	87	1	-	1	1	-	-
G Comercio al por mayor y menor; reparación vehículos	215	214	-	1	19	19	-	-
45 Venta y reparación de vehículos de motor y motocicletas	53	53	-	-	5	5	-	-
46 Comercio al por mayor e intermedarios del comercio, excepto de vehículos de motor y motocicletas	78	77	-	1	2	2	-	-
47 Comercio al por menor, excepto de vehículos de motor y motocicletas	84	84	-	-	12	12	-	-
H Transporte y almacenamiento	177	172	4	1	3	3	-	-
49 Transporte terrestre y por tubería	165	160	4	1	3	3	-	-
50 Transporte marítimo y por vías navegables interiores	-	-	-	-	-	-	-	-
51 Transporte aéreo	-	-	-	-	-	-	-	-
52 Almacenamiento y actividades anexas al transporte	4	4	-	-	-	-	-	-
53 Actividades postales y de correos	8	8	-	-	-	-	-	-

ATR-B.7.4. ACCIDENTES DE TRABAJO CON BAJA, EN JORNADA E IN ITINERE, SEGÚN GRAVEDAD, POR PROVINCIA Y ACTIVIDAD ECONÓMICA

CUENCA

Año 2015

	EN JORNADA				IN ITINERE			
	Total	Leves	Graves	Mortales	Total	Leves	Graves	Mortales
I Hostelería	110	108	2	-	7	7	-	-
55 Servicios de alojamiento	16	15	1	-	1	1	-	-
56 Servicios de comidas y bebidas	94	93	1	-	6	6	-	-
J Información y comunicaciones	5	5	-	-	-	-	-	-
58 Edición	-	-	-	-	-	-	-	-
59 Actividades cinematográficas, de vídeo y de programas de televisión, grabación de sonido y edición musical	1	1	-	-	-	-	-	-
60 Actividades de programación y emisión de radio y televisión	-	-	-	-	-	-	-	-
61 Telecomunicaciones	4	4	-	-	-	-	-	-
62 Programación, consultoría y otras actividades relacionadas con la informática	-	-	-	-	-	-	-	-
63 Servicios de información	-	-	-	-	-	-	-	-
K Actividades financieras y de seguros	3	3	-	-	2	2	-	-
64 Servicios financieros, excepto seguros y fondos de pensiones	2	2	-	-	2	2	-	-
65 Seguros, reaseguros y fondos de pensiones, excepto Seguridad Social obligatoria	-	-	-	-	-	-	-	-
66 Actividades auxiliares a los servicios financieros y a los seguros	1	1	-	-	-	-	-	-
L Actividades inmobiliarias	1	1	-	-	-	-	-	-
68 Actividades inmobiliarias	1	1	-	-	-	-	-	-
M Actividades profesionales, científicas y técnicas	15	14	1	-	2	2	-	-
69 Actividades jurídicas y de contabilidad	2	2	-	-	1	1	-	-
70 Actividades de las sedes centrales; actividades de consultoría de gestión empresarial	-	-	-	-	1	1	-	-
71 Servicios técnicos de arquitectura e ingeniería; ensayos y análisis técnicos	7	6	1	-	-	-	-	-
72 Investigación y desarrollo	-	-	-	-	-	-	-	-
73 Publicidad y estudios de mercado	4	4	-	-	-	-	-	-
74 Otras actividades profesionales, científicas y técnicas	2	2	-	-	-	-	-	-
75 Actividades veterinarias	-	-	-	-	-	-	-	-
N Actividades administrativas y servicios auxiliares	83	83	-	-	4	4	-	-
77 Actividades de alquiler	3	3	-	-	-	-	-	-
78 Actividades relacionadas con el empleo	4	4	-	-	-	-	-	-
79 Actividades de agencias de viajes, operadores turísticos, servicios de reservas y actividades relacionadas con los mismos	-	-	-	-	-	-	-	-
80 Actividades de seguridad e investigación	8	8	-	-	1	1	-	-
81 Servicios a edificios y actividades de jardinería	64	64	-	-	2	2	-	-
82 Actividades administrativas de oficina y otras actividades auxiliares a las empresas	4	4	-	-	1	1	-	-
O Administración Pública y defensa; Seguridad Social obligatoria	181	179	1	1	28	27	1	-
84 Administración Pública y defensa; Seguridad Social obligatoria	181	179	1	1	28	27	1	-
P Educación	11	11	-	-	2	2	-	-
85 Educación	11	11	-	-	2	2	-	-
Q Actividades sanitarias y de servicios sociales	153	151	2	-	20	20	-	-
86 Actividades sanitarias	70	70	-	-	18	18	-	-
87 Asistencia en establecimientos residenciales	76	75	1	-	2	2	-	-
88 Actividades de servicios sociales sin alojamiento	7	6	1	-	-	-	-	-
R Actividades artísticas, recreativas y de entretenimiento	12	12	-	-	-	-	-	-
90 Actividades de creación, artísticas y espectáculos	1	1	-	-	-	-	-	-
91 Actividades de bibliotecas, archivos, museos y otras actividades culturales	-	-	-	-	-	-	-	-
92 Actividades de juegos de azar y apuestas	1	1	-	-	-	-	-	-
93 Actividades deportivas, recreativas y de entretenimiento	10	10	-	-	-	-	-	-
S Otros servicios	19	19	-	-	4	4	-	-
94 Actividades asociativas	5	5	-	-	1	1	-	-
95 Reparación de ordenadores, efectos personales y artículos de uso doméstico	1	1	-	-	-	-	-	-
96 Otros servicios personales	13	13	-	-	3	3	-	-
T Actividades de hogares como empleadores de personal doméstico	5	4	1	-	1	1	-	-
97 Actividades de los hogares como empleadores de personal doméstico	5	4	1	-	1	1	-	-
U Actividades de organizaciones y organismos extraterritoriales	-	-	-	-	-	-	-	-
99 Actividades de organizaciones y organismos extraterritoriales	-	-	-	-	-	-	-	-

Se incluyen los accidentes que han causado baja en el periodo de referencia, recepcionados por la Autoridad Laboral Provincial (véanse Fuentes y Notas Explicativas).

Como actividad económica se considera la del centro de trabajo donde se haya producido el accidente y en su defecto (para accidentes en desplazamiento y accidentes *in itinere*) se toma la actividad económica del centro de trabajo habitual del trabajador accidentado.

ATR-B.7.5. ACCIDENTES DE TRABAJO CON BAJA, EN JORNADA E IN ITINERE, SEGÚN GRAVEDAD,
POR PROVINCIA Y ACTIVIDAD ECONÓMICA

GUADALAJARA

Año 2015

	EN JORNADA				IN ITINERE			
	Total	Leves	Graves	Mortales	Total	Leves	Graves	Mortales
TOTAL	3.482	3.467	12	3	293	291	1	1
SECTOR								
Agrario	124	124	-	-	4	4	-	-
Industria	587	584	3	-	45	44	1	-
Construcción	314	311	2	1	12	12	-	-
Servicios	2.457	2.448	7	2	232	231	-	1
SECCIÓN Y DIVISIÓN								
A Agricultura, ganadería, silvicultura y pesca	124	124	-	-	4	4	-	-
01 Agricultura, ganadería, caza y servicios relacionados con las mismas	70	70	-	-	-	-	-	-
02 Silvicultura y explotación forestal	53	53	-	-	4	4	-	-
03 Pesca y acuicultura	1	1	-	-	-	-	-	-
B Industrias extractivas	16	16	-	-	-	-	-	-
05 Extracción de antracita, hulla y lignito	-	-	-	-	-	-	-	-
06 Extracción de crudo de petróleo y gas natural	-	-	-	-	-	-	-	-
07 Extracción de minerales metálicos	-	-	-	-	-	-	-	-
08 Otras industrias extractivas	16	16	-	-	-	-	-	-
09 Actividades de apoyo a las industrias extractivas	-	-	-	-	-	-	-	-
C Industria manufacturera	530	527	3	-	41	40	1	-
10 Industria de la alimentación	100	99	1	-	7	6	1	-
11 Fabricación de bebidas	29	29	-	-	3	3	-	-
12 Industria del tabaco	-	-	-	-	-	-	-	-
13 Industria textil	2	2	-	-	-	-	-	-
14 Confección de prendas de vestir	15	15	-	-	4	4	-	-
15 Industria del cuero y del calzado	-	-	-	-	-	-	-	-
16 Industria de la madera y del corcho, excepto muebles; cestería y espartería	16	16	-	-	1	1	-	-
17 Industria del papel	10	10	-	-	2	2	-	-
18 Artes gráficas y reproducción de soportes grabados	38	38	-	-	-	-	-	-
19 Coquerías y refino de petróleo	-	-	-	-	-	-	-	-
20 Industria química	50	50	-	-	4	4	-	-
21 Fabricación de productos farmacéuticos	22	22	-	-	9	9	-	-
22 Fabricación de productos de caucho y plásticos	13	13	-	-	-	-	-	-
23 Fabricación de otros productos minerales no metálicos	56	56	-	-	2	2	-	-
24 Metalurgia; fabricación de productos de hierro, acero y ferroaleaciones	23	23	-	-	1	1	-	-
25 Fabricación de productos metálicos, excepto maquinaria y equipo	41	41	-	-	2	2	-	-
26 Fabricación de productos informáticos, electrónicos y ópticos	3	3	-	-	-	-	-	-
27 Fabricación de material y equipo eléctrico	24	24	-	-	2	2	-	-
28 Fabricación de maquinaria y equipo n.c.o.p.	28	26	2	-	1	1	-	-
29 Fabricación de vehículos de motor, remolques y semirremolques	28	28	-	-	1	1	-	-
30 Fabricación de otro material de transporte	-	-	-	-	-	-	-	-
31 Fabricación de muebles	1	1	-	-	1	1	-	-
32 Otras industrias manufactureras	3	3	-	-	1	1	-	-
33 Reparación e instalación de maquinaria y equipo	28	28	-	-	-	-	-	-
D Suministro de energía eléctrica, gas, vapor y aire acondicionado	9	9	-	-	4	4	-	-
35 Suministro de energía eléctrica, gas, vapor y aire acondicionado	9	9	-	-	4	4	-	-
E Suministro de agua, saneamiento, gestión de residuos	32	32	-	-	-	-	-	-
36 Captación, depuración y distribución de agua	9	9	-	-	-	-	-	-
37 Recogida y tratamiento de aguas residuales	-	-	-	-	-	-	-	-
38 Recogida, tratamiento y eliminación de residuos; valorización	23	23	-	-	-	-	-	-
39 Actividades de descontaminación y otros servicios de gestión de residuos	-	-	-	-	-	-	-	-
F Construcción	314	311	2	1	12	12	-	-
41 Construcción de edificios	133	130	2	1	7	7	-	-
42 Ingeniería civil	20	20	-	-	-	-	-	-
43 Actividades de construcción especializada	161	161	-	-	5	5	-	-
G Comercio al por mayor y menor; reparación vehículos	582	581	1	-	47	47	-	-
45 Venta y reparación de vehículos de motor y motocicletas	95	94	1	-	2	2	-	-
46 Comercio al por mayor e intermedarios del comercio, excepto de vehículos de motor y motocicletas	235	235	-	-	17	17	-	-
47 Comercio al por menor, excepto de vehículos de motor y motocicletas	252	252	-	-	28	28	-	-
H Transporte y almacenamiento	714	706	6	2	61	61	-	-
49 Transporte terrestre y por tubería	185	179	4	2	22	22	-	-
50 Transporte marítimo y por vías navegables interiores	-	-	-	-	-	-	-	-
51 Transporte aéreo	-	-	-	-	-	-	-	-
52 Almacenamiento y actividades anexas al transporte	515	514	1	-	38	38	-	-
53 Actividades postales y de correos	14	13	1	-	1	1	-	-

ATR-B.7.5. ACCIDENTES DE TRABAJO CON BAJA, EN JORNADA E IN ITINERE, SEGÚN GRAVEDAD, POR PROVINCIA Y ACTIVIDAD ECONÓMICA

GUADALAJARA

Año 2015

	EN JORNADA				IN ITINERE			
	Total	Leves	Graves	Mortales	Total	Leves	Graves	Mortales
I Hostelería	126	126	-	-	12	11	-	1
55 Servicios de alojamiento	17	17	-	-	-	-	-	-
56 Servicios de comidas y bebidas	109	109	-	-	12	11	-	1
J Información y comunicaciones	13	13	-	-	2	2	-	-
58 Edición	-	-	-	-	1	1	-	-
59 Actividades cinematográficas, de vídeo y de programas de televisión, grabación de sonido y edición musical	-	-	-	-	-	-	-	-
60 Actividades de programación y emisión de radio y televisión	1	1	-	-	-	-	-	-
61 Telecomunicaciones	2	2	-	-	1	1	-	-
62 Programación, consultoría y otras actividades relacionadas con la informática	6	6	-	-	-	-	-	-
63 Servicios de información	4	4	-	-	-	-	-	-
K Actividades financieras y de seguros	3	3	-	-	1	1	-	-
64 Servicios financieros, excepto seguros y fondos de pensiones	3	3	-	-	1	1	-	-
65 Seguros, reaseguros y fondos de pensiones, excepto Seguridad Social obligatoria	-	-	-	-	-	-	-	-
66 Actividades auxiliares a los servicios financieros y a los seguros	-	-	-	-	-	-	-	-
L Actividades inmobiliarias	4	4	-	-	1	1	-	-
68 Actividades inmobiliarias	4	4	-	-	1	1	-	-
M Actividades profesionales, científicas y técnicas	23	23	-	-	3	3	-	-
69 Actividades jurídicas y de contabilidad	2	2	-	-	2	2	-	-
70 Actividades de las sedes centrales; actividades de consultoría de gestión empresarial	-	-	-	-	-	-	-	-
71 Servicios técnicos de arquitectura e ingeniería; ensayos y análisis técnicos	11	11	-	-	-	-	-	-
72 Investigación y desarrollo	1	1	-	-	-	-	-	-
73 Publicidad y estudios de mercado	3	3	-	-	-	-	-	-
74 Otras actividades profesionales, científicas y técnicas	5	5	-	-	-	-	-	-
75 Actividades veterinarias	1	1	-	-	1	1	-	-
N Actividades administrativas y servicios auxiliares	321	321	-	-	38	38	-	-
77 Actividades de alquiler	15	15	-	-	-	-	-	-
78 Actividades relacionadas con el empleo	13	13	-	-	5	5	-	-
79 Actividades de agencias de viajes, operadores turísticos, servicios de reservas y actividades relacionadas con los mismos	-	-	-	-	1	1	-	-
80 Actividades de seguridad e investigación	8	8	-	-	-	-	-	-
81 Servicios a edificios y actividades de jardinería	94	94	-	-	5	5	-	-
82 Actividades administrativas de oficina y otras actividades auxiliares a las empresas	191	191	-	-	27	27	-	-
O Administración Pública y defensa; Seguridad Social obligatoria	277	277	-	-	23	23	-	-
84 Administración Pública y defensa; Seguridad Social obligatoria	277	277	-	-	23	23	-	-
P Educación	29	29	-	-	2	2	-	-
85 Educación	29	29	-	-	2	2	-	-
Q Actividades sanitarias y de servicios sociales	254	254	-	-	30	30	-	-
86 Actividades sanitarias	93	93	-	-	15	15	-	-
87 Asistencia en establecimientos residenciales	142	142	-	-	9	9	-	-
88 Actividades de servicios sociales sin alojamiento	19	19	-	-	6	6	-	-
R Actividades artísticas, recreativas y de entretenimiento	34	34	-	-	3	3	-	-
90 Actividades de creación, artísticas y espectáculos	2	2	-	-	-	-	-	-
91 Actividades de bibliotecas, archivos, museos y otras actividades culturales	-	-	-	-	-	-	-	-
92 Actividades de juegos de azar y apuestas	3	3	-	-	-	-	-	-
93 Actividades deportivas, recreativas y de entretenimiento	29	29	-	-	3	3	-	-
S Otros servicios	66	66	-	-	9	9	-	-
94 Actividades asociativas	9	9	-	-	2	2	-	-
95 Reparación de ordenadores, efectos personales y artículos de uso doméstico	7	7	-	-	3	3	-	-
96 Otros servicios personales	50	50	-	-	4	4	-	-
T Actividades de hogares como empleadores de personal doméstico	11	11	-	-	-	-	-	-
97 Actividades de los hogares como empleadores de personal doméstico	11	11	-	-	-	-	-	-
U Actividades de organizaciones y organismos extraterritoriales	-	-	-	-	-	-	-	-
99 Actividades de organizaciones y organismos extraterritoriales	-	-	-	-	-	-	-	-

Se incluyen los accidentes que han causado baja en el periodo de referencia, recepcionados por la Autoridad Laboral Provincial (véanse Fuentes y Notas Explicativas).

Como actividad económica se considera la del centro de trabajo donde se haya producido el accidente y en su defecto (para accidentes en desplazamiento y accidentes *in itinere*) se toma la actividad económica del centro de trabajo habitual del trabajador accidentado.

ATR-B.7.6. ACCIDENTES DE TRABAJO CON BAJA, EN JORNADA E IN ITINERE, SEGÚN GRAVEDAD, POR PROVINCIA Y ACTIVIDAD ECONÓMICA

TOLEDO

Año 2015

	EN JORNADA				IN ITINERE			
	Total	Leves	Graves	Mortales	Total	Leves	Graves	Mortales
TOTAL	6.747	6.702	39	6	441	432	8	1
SECTOR								
Agrario	609	605	3	1	6	6	-	-
Industria	1.921	1.911	10	-	90	90	-	-
Construcción	912	905	5	2	25	25	-	-
Servicios	3.305	3.281	21	3	320	311	8	1
SECCIÓN Y DIVISIÓN								
A Agricultura, ganadería, silvicultura y pesca	609	605	3	1	6	6	-	-
01 Agricultura, ganadería, caza y servicios relacionados con las mismas	539	535	3	1	6	6	-	-
02 Silvicultura y explotación forestal	70	70	-	-	-	-	-	-
03 Pesca y acuicultura	-	-	-	-	-	-	-	-
B Industrias extractivas	7	7	-	-	-	-	-	-
05 Extracción de antracita, hulla y lignito	-	-	-	-	-	-	-	-
06 Extracción de crudo de petróleo y gas natural	-	-	-	-	-	-	-	-
07 Extracción de minerales metálicos	-	-	-	-	-	-	-	-
08 Otras industrias extractivas	7	7	-	-	-	-	-	-
09 Actividades de apoyo a las industrias extractivas	-	-	-	-	-	-	-	-
C Industria manufacturera	1.814	1.806	8	-	86	86	-	-
10 Industria de la alimentación	605	603	2	-	28	28	-	-
11 Fabricación de bebidas	61	60	1	-	2	2	-	-
12 Industria del tabaco	-	-	-	-	-	-	-	-
13 Industria textil	20	20	-	-	2	2	-	-
14 Confección de prendas de vestir	15	15	-	-	2	2	-	-
15 Industria del cuero y del calzado	27	27	-	-	1	1	-	-
16 Industria de la madera y del corcho, excepto muebles; cestería y espartería	90	90	-	-	2	2	-	-
17 Industria del papel	21	21	-	-	-	-	-	-
18 Artes gráficas y reproducción de soportes grabados	34	34	-	-	-	-	-	-
19 Coquerías y refino de petróleo	-	-	-	-	-	-	-	-
20 Industria química	32	32	-	-	2	2	-	-
21 Fabricación de productos farmacéuticos	23	23	-	-	2	2	-	-
22 Fabricación de productos de caucho y plásticos	41	41	-	-	3	3	-	-
23 Fabricación de otros productos minerales no metálicos	152	149	3	-	4	4	-	-
24 Metalurgia; fabricación de productos de hierro, acero y ferroaleaciones	81	80	1	-	4	4	-	-
25 Fabricación de productos metálicos, excepto maquinaria y equipo	244	243	1	-	9	9	-	-
26 Fabricación de productos informáticos, electrónicos y ópticos	12	12	-	-	1	1	-	-
27 Fabricación de material y equipo eléctrico	3	3	-	-	-	-	-	-
28 Fabricación de maquinaria y equipo n.c.o.p.	54	54	-	-	1	1	-	-
29 Fabricación de vehículos de motor, remolques y semirremolques	37	37	-	-	3	3	-	-
30 Fabricación de otro material de transporte	79	79	-	-	10	10	-	-
31 Fabricación de muebles	112	112	-	-	5	5	-	-
32 Otras industrias manufactureras	6	6	-	-	2	2	-	-
33 Reparación e instalación de maquinaria y equipo	65	65	-	-	3	3	-	-
D Suministro de energía eléctrica, gas, vapor y aire acondicionado	3	2	1	-	-	-	-	-
35 Suministro de energía eléctrica, gas, vapor y aire acondicionado	3	2	1	-	-	-	-	-
E Suministro de agua, saneamiento, gestión de residuos	97	96	1	-	4	4	-	-
36 Captación, depuración y distribución de agua	16	16	-	-	-	-	-	-
37 Recogida y tratamiento de aguas residuales	7	6	1	-	1	1	-	-
38 Recogida, tratamiento y eliminación de residuos; valorización	73	73	-	-	3	3	-	-
39 Actividades de descontaminación y otros servicios de gestión de residuos	1	1	-	-	-	-	-	-
F Construcción	912	905	5	2	25	25	-	-
41 Construcción de edificios	319	317	2	-	5	5	-	-
42 Ingeniería civil	41	41	-	-	-	-	-	-
43 Actividades de construcción especializada	552	547	3	2	20	20	-	-
G Comercio al por mayor y menor; reparación vehículos	886	881	5	-	57	56	1	-
45 Venta y reparación de vehículos de motor y motocicletas	163	162	1	-	5	5	-	-
46 Comercio al por mayor e intermedarios del comercio, excepto de vehículos de motor y motocicletas	342	338	4	-	16	15	1	-
47 Comercio al por menor, excepto de vehículos de motor y motocicletas	381	381	-	-	36	36	-	-
H Transporte y almacenamiento	374	370	2	2	17	17	-	-
49 Transporte terrestre y por tubería	225	221	2	2	9	9	-	-
50 Transporte marítimo y por vías navegables interiores	-	-	-	-	-	-	-	-
51 Transporte aéreo	1	1	-	-	-	-	-	-
52 Almacenamiento y actividades anexas al transporte	99	99	-	-	6	6	-	-
53 Actividades postales y de correos	49	49	-	-	2	2	-	-

ATR-B.7.6. ACCIDENTES DE TRABAJO CON BAJA, EN JORNADA E IN ITINERE, SEGÚN GRAVEDAD, POR PROVINCIA Y ACTIVIDAD ECONÓMICA

TOLEDO

Año 2015

	EN JORNADA				IN ITINERE			
	Total	Leves	Graves	Mortales	Total	Leves	Graves	Mortales
I Hostelería	304	301	3	-	31	31	-	-
55 Servicios de alojamiento	59	58	1	-	3	3	-	-
56 Servicios de comidas y bebidas	245	243	2	-	28	28	-	-
J Información y comunicaciones	15	13	2	-	1	1	-	-
58 Edición	2	1	1	-	-	-	-	-
59 Actividades cinematográficas, de vídeo y de programas de televisión, grabación de sonido y edición musical	2	1	1	-	-	-	-	-
60 Actividades de programación y emisión de radio y televisión	4	4	-	-	1	1	-	-
61 Telecomunicaciones	7	7	-	-	-	-	-	-
62 Programación, consultoría y otras actividades relacionadas con la informática	-	-	-	-	-	-	-	-
63 Servicios de información	-	-	-	-	-	-	-	-
K Actividades financieras y de seguros	10	10	-	-	5	5	-	-
64 Servicios financieros, excepto seguros y fondos de pensiones	9	9	-	-	3	3	-	-
65 Seguros, reaseguros y fondos de pensiones, excepto Seguridad Social obligatoria	1	1	-	-	1	1	-	-
66 Actividades auxiliares a los servicios financieros y a los seguros	-	-	-	-	1	1	-	-
L Actividades inmobiliarias	7	7	-	-	1	1	-	-
68 Actividades inmobiliarias	7	7	-	-	1	1	-	-
M Actividades profesionales, científicas y técnicas	31	31	-	-	7	7	-	-
69 Actividades jurídicas y de contabilidad	5	5	-	-	-	-	-	-
70 Actividades de las sedes centrales; actividades de consultoría de gestión empresarial	4	4	-	-	1	1	-	-
71 Servicios técnicos de arquitectura e ingeniería; ensayos y análisis técnicos	12	12	-	-	-	-	-	-
72 Investigación y desarrollo	1	1	-	-	1	1	-	-
73 Publicidad y estudios de mercado	-	-	-	-	2	2	-	-
74 Otras actividades profesionales, científicas y técnicas	4	4	-	-	1	1	-	-
75 Actividades veterinarias	5	5	-	-	2	2	-	-
N Actividades administrativas y servicios auxiliares	219	216	3	-	35	35	-	-
77 Actividades de alquiler	13	13	-	-	-	-	-	-
78 Actividades relacionadas con el empleo	8	8	-	-	5	5	-	-
79 Actividades de agencias de viajes, operadores turísticos, servicios de reservas y actividades relacionadas con los mismos	-	-	-	-	-	-	-	-
80 Actividades de seguridad e investigación	15	13	2	-	4	4	-	-
81 Servicios a edificios y actividades de jardinería	137	136	1	-	8	8	-	-
82 Actividades administrativas de oficina y otras actividades auxiliares a las empresas	46	46	-	-	18	18	-	-
O Administración Pública y defensa; Seguridad Social obligatoria	781	779	2	-	74	70	3	1
84 Administración Pública y defensa; Seguridad Social obligatoria	781	779	2	-	74	70	3	1
P Educación	38	36	2	-	7	6	1	-
85 Educación	38	36	2	-	7	6	1	-
Q Actividades sanitarias y de servicios sociales	512	511	1	-	74	71	3	-
86 Actividades sanitarias	271	270	1	-	56	54	2	-
87 Asistencia en establecimientos residenciales	200	200	-	-	12	11	1	-
88 Actividades de servicios sociales sin alojamiento	41	41	-	-	6	6	-	-
R Actividades artísticas, recreativas y de entretenimiento	43	42	-	1	4	4	-	-
90 Actividades de creación, artísticas y espectáculos	6	6	-	-	1	1	-	-
91 Actividades de bibliotecas, archivos, museos y otras actividades culturales	2	2	-	-	1	1	-	-
92 Actividades de juegos de azar y apuestas	1	1	-	-	-	-	-	-
93 Actividades deportivas, recreativas y de entretenimiento	34	33	-	1	2	2	-	-
S Otros servicios	65	65	-	-	7	7	-	-
94 Actividades asociativas	19	19	-	-	1	1	-	-
95 Reparación de ordenadores, efectos personales y artículos de uso doméstico	17	17	-	-	-	-	-	-
96 Otros servicios personales	29	29	-	-	6	6	-	-
T Actividades de hogares como empleadores de personal doméstico	20	19	1	-	-	-	-	-
97 Actividades de los hogares como empleadores de personal doméstico	20	19	1	-	-	-	-	-
U Actividades de organizaciones y organismos extraterritoriales	-	-	-	-	-	-	-	-
99 Actividades de organizaciones y organismos extraterritoriales	-	-	-	-	-	-	-	-

Se incluyen los accidentes que han causado baja en el periodo de referencia, recepcionados por la Autoridad Laboral Provincial (véanse Fuentes y Notas Explicativas).

Como actividad económica se considera la del centro de trabajo donde se haya producido el accidente y en su defecto (para accidentes en desplazamiento y accidentes *in itinere*) se toma la actividad económica del centro de trabajo habitual del trabajador accidentado.

ATR-B.8.1. ACCIDENTES DE TRABAJO CON BAJA, EN JORNADA E IN ITINERE, SEGÚN GRAVEDAD, POR PROVINCIA Y ACTIVIDAD ECONÓMICA

CASTILLA Y LEÓN

Año 2015

	EN JORNADA				IN ITINERE			
	Total	Leves	Graves	Mortales	Total	Leves	Graves	Mortales
TOTAL	21.360	21.162	170	28	2.363	2.321	38	4
SECTOR								
Agrario	1.592	1.553	35	4	54	49	5	-
Industria	6.008	5.961	43	4	376	370	4	2
Construcción	2.455	2.430	19	6	92	92	-	-
Servicios	11.305	11.218	73	14	1.841	1.810	29	2
SECCIÓN Y DIVISIÓN								
A Agricultura, ganadería, silvicultura y pesca	1.592	1.553	35	4	54	49	5	-
01 Agricultura, ganadería, caza y servicios relacionados con las mismas	1.340	1.304	32	4	47	42	5	-
02 Silvicultura y explotación forestal	247	244	3	-	6	6	-	-
03 Pesca y acuicultura	5	5	-	-	1	1	-	-
B Industrias extractivas	304	300	2	2	9	9	-	-
05 Extracción de antracita, hulla y lignito	188	186	1	1	2	2	-	-
06 Extracción de crudo de petróleo y gas natural	3	3	-	-	-	-	-	-
07 Extracción de minerales metálicos	7	7	-	-	2	2	-	-
08 Otras industrias extractivas	105	103	1	1	5	5	-	-
09 Actividades de apoyo a las industrias extractivas	1	1	-	-	-	-	-	-
C Industria manufacturera	5.336	5.296	39	1	337	331	4	2
10 Industria de la alimentación	1.955	1.942	13	-	97	96	-	1
11 Fabricación de bebidas	115	115	-	-	16	15	-	1
12 Industria del tabaco	-	-	-	-	-	-	-	-
13 Industria textil	44	44	-	-	5	5	-	-
14 Confección de prendas de vestir	34	34	-	-	2	2	-	-
15 Industria del cuero y del calzado	2	2	-	-	-	-	-	-
16 Industria de la madera y del corcho, excepto muebles; cestería y espartería	303	301	2	-	5	4	1	-
17 Industria del papel	72	72	-	-	6	5	1	-
18 Artes gráficas y reproducción de soportes grabados	62	61	1	-	4	4	-	-
19 Coquerías y refino de petróleo	1	1	-	-	-	-	-	-
20 Industria química	103	101	2	-	6	6	-	-
21 Fabricación de productos farmacéuticos	38	38	-	-	6	6	-	-
22 Fabricación de productos de caucho y plásticos	238	237	1	-	22	22	-	-
23 Fabricación de otros productos minerales no metálicos	414	412	2	-	24	23	1	-
24 Metalurgia; fabricación de productos de hierro, acero y ferroaleaciones	333	329	4	-	5	5	-	-
25 Fabricación de productos metálicos, excepto maquinaria y equipo	724	719	4	1	30	30	-	-
26 Fabricación de productos informáticos, electrónicos y ópticos	5	5	-	-	-	-	-	-
27 Fabricación de material y equipo eléctrico	30	30	-	-	3	3	-	-
28 Fabricación de maquinaria y equipo n.c.o.p.	249	242	7	-	11	11	-	-
29 Fabricación de vehículos de motor, remolques y semirremolques	278	275	3	-	80	79	1	-
30 Fabricación de otro material de transporte	69	69	-	-	2	2	-	-
31 Fabricación de muebles	84	84	-	-	2	2	-	-
32 Otras industrias manufactureras	14	14	-	-	2	2	-	-
33 Reparación e instalación de maquinaria y equipo	169	169	-	-	9	9	-	-
D Suministro de energía eléctrica, gas, vapor y aire acondicionado	42	42	-	-	8	8	-	-
35 Suministro de energía eléctrica, gas, vapor y aire acondicionado	42	42	-	-	8	8	-	-
E Suministro de agua, saneamiento, gestión de residuos	326	323	2	1	22	22	-	-
36 Captación, depuración y distribución de agua	45	45	-	-	-	-	-	-
37 Recogida y tratamiento de aguas residuales	5	5	-	-	1	1	-	-
38 Recogida, tratamiento y eliminación de residuos; valorización	260	258	1	1	21	21	-	-
39 Actividades de descontaminación y otros servicios de gestión de residuos	16	15	1	-	-	-	-	-
F Construcción	2.455	2.430	19	6	92	92	-	-
41 Construcción de edificios	1.051	1.041	7	3	31	31	-	-
42 Ingeniería civil	216	213	2	1	5	5	-	-
43 Actividades de construcción especializada	1.188	1.176	10	2	56	56	-	-
G Comercio al por mayor y menor; reparación vehículos	2.855	2.840	12	3	338	334	4	-
45 Venta y reparación de vehículos de motor y motocicletas	520	517	1	2	37	37	-	-
46 Comercio al por mayor e intermedarios del comercio, excepto de vehículos de motor y motocicletas	909	900	8	1	69	69	-	-
47 Comercio al por menor, excepto de vehículos de motor y motocicletas	1.426	1.423	3	-	232	228	4	-
H Transporte y almacenamiento	1.217	1.197	10	10	71	69	2	-
49 Transporte terrestre y por tubería	864	849	7	8	42	41	1	-
50 Transporte marítimo y por vías navegables interiores	-	-	-	-	1	-	1	-
51 Transporte aéreo	1	1	-	-	-	-	-	-
52 Almacenamiento y actividades anexas al transporte	224	221	1	2	18	18	-	-
53 Actividades postales y de correos	128	126	2	-	10	10	-	-

ATR-B.8.1. ACCIDENTES DE TRABAJO CON BAJA, EN JORNADA E IN ITINERE, SEGÚN GRAVEDAD, POR PROVINCIA Y ACTIVIDAD ECONÓMICA

CASTILLA Y LEÓN

Año 2015

	EN JORNADA				IN ITINERE			
	Total	Leves	Graves	Mortales	Total	Leves	Graves	Mortales
I Hostelería	1.351	1.344	7	-	164	162	2	-
55 Servicios de alojamiento	266	265	1	-	34	34	-	-
56 Servicios de comidas y bebidas	1.085	1.079	6	-	130	128	2	-
J Información y comunicaciones	64	61	3	-	25	25	-	-
58 Edición	6	5	1	-	5	5	-	-
59 Actividades cinematográficas, de vídeo y de programas de televisión, grabación de sonido y edición musical	4	4	-	-	5	5	-	-
60 Actividades de programación y emisión de radio y televisión	1	1	-	-	2	2	-	-
61 Telecomunicaciones	41	40	1	-	6	6	-	-
62 Programación, consultoría y otras actividades relacionadas con la informática	12	11	1	-	5	5	-	-
63 Servicios de información	-	-	-	-	2	2	-	-
K Actividades financieras y de seguros	43	41	2	-	42	41	1	-
64 Servicios financieros, excepto seguros y fondos de pensiones	32	31	1	-	30	30	-	-
65 Seguros, reaseguros y fondos de pensiones, excepto Seguridad Social obligatoria	5	5	-	-	4	4	-	-
66 Actividades auxiliares a los servicios financieros y a los seguros	6	5	1	-	8	7	1	-
L Actividades inmobiliarias	28	28	-	-	6	6	-	-
68 Actividades inmobiliarias	28	28	-	-	6	6	-	-
M Actividades profesionales, científicas y técnicas	210	208	2	-	84	84	-	-
69 Actividades jurídicas y de contabilidad	21	21	-	-	22	22	-	-
70 Actividades de las sedes centrales; actividades de consultoría de gestión empresarial	10	10	-	-	6	6	-	-
71 Servicios técnicos de arquitectura e ingeniería; ensayos y análisis técnicos	71	71	-	-	16	16	-	-
72 Investigación y desarrollo	40	40	-	-	11	11	-	-
73 Publicidad y estudios de mercado	32	31	1	-	22	22	-	-
74 Otras actividades profesionales, científicas y técnicas	22	21	1	-	6	6	-	-
75 Actividades veterinarias	14	14	-	-	1	1	-	-
N Actividades administrativas y servicios auxiliares	719	713	6	-	187	185	2	-
77 Actividades de alquiler	58	55	3	-	3	3	-	-
78 Actividades relacionadas con el empleo	31	31	-	-	10	10	-	-
79 Actividades de agencias de viajes, operadores turísticos, servicios de reservas y actividades relacionadas con los mismos	5	5	-	-	1	1	-	-
80 Actividades de seguridad e investigación	61	61	-	-	20	20	-	-
81 Servicios a edificios y actividades de jardinería	438	435	3	-	62	61	1	-
82 Actividades administrativas de oficina y otras actividades auxiliares a las empresas	126	126	-	-	91	90	1	-
O Administración Pública y defensa; Seguridad Social obligatoria	1.614	1.607	7	-	234	225	7	2
84 Administración Pública y defensa; Seguridad Social obligatoria	1.614	1.607	7	-	234	225	7	2
P Educación	317	314	3	-	98	95	3	-
85 Educación	317	314	3	-	98	95	3	-
Q Actividades sanitarias y de servicios sociales	2.306	2.294	11	1	508	502	6	-
86 Actividades sanitarias	996	992	3	1	298	296	2	-
87 Asistencia en establecimientos residenciales	1.038	1.033	5	-	164	163	1	-
88 Actividades de servicios sociales sin alojamiento	272	269	3	-	46	43	3	-
R Actividades artísticas, recreativas y de entretenimiento	263	257	6	-	23	23	-	-
90 Actividades de creación, artísticas y espectáculos	22	21	1	-	-	-	-	-
91 Actividades de bibliotecas, archivos, museos y otras actividades culturales	8	8	-	-	2	2	-	-
92 Actividades de juegos de azar y apuestas	18	18	-	-	2	2	-	-
93 Actividades deportivas, recreativas y de entretenimiento	215	210	5	-	19	19	-	-
S Otros servicios	213	212	1	-	35	35	-	-
94 Actividades asociativas	62	62	-	-	10	10	-	-
95 Reparación de ordenadores, efectos personales y artículos de uso doméstico	21	20	1	-	1	1	-	-
96 Otros servicios personales	130	130	-	-	24	24	-	-
T Actividades de hogares como empleadores de personal doméstico	103	100	3	-	26	24	2	-
97 Actividades de los hogares como empleadores de personal doméstico	103	100	3	-	26	24	2	-
U Actividades de organizaciones y organismos extraterritoriales	2	2	-	-	-	-	-	-
99 Actividades de organizaciones y organismos extraterritoriales	2	2	-	-	-	-	-	-

Se incluyen los accidentes que han causado baja en el periodo de referencia, recepcionados por la Autoridad Laboral Provincial (véanse Fuentes y Notas Explicativas).

Como actividad económica se considera la del centro de trabajo donde se haya producido el accidente y en su defecto (para accidentes en desplazamiento y accidentes *in itinere*) se toma la actividad económica del centro de trabajo habitual del trabajador accidentado.

ATR-B.8.2. ACCIDENTES DE TRABAJO CON BAJA, EN JORNADA E IN ITINERE, SEGÚN GRAVEDAD, POR PROVINCIA Y ACTIVIDAD ECONÓMICA

ÁVILA

Año 2015

	EN JORNADA				IN ITINERE			
	Total	Leves	Graves	Mortales	Total	Leves	Graves	Mortales
TOTAL	1.083	1.080	3	-	108	107	-	1
SECTOR								
Agrario	116	115	1	-	2	2	-	-
Industria	193	193	-	-	12	11	-	1
Construcción	160	160	-	-	4	4	-	-
Servicios	614	612	2	-	90	90	-	-
SECCIÓN Y DIVISIÓN								
A Agricultura, ganadería, silvicultura y pesca	116	115	1	-	2	2	-	-
01 Agricultura, ganadería, caza y servicios relacionados con las mismas	93	92	1	-	2	2	-	-
02 Silvicultura y explotación forestal	23	23	-	-	-	-	-	-
03 Pesca y acuicultura	-	-	-	-	-	-	-	-
B Industrias extractivas	5	5	-	-	-	-	-	-
05 Extracción de antracita, hulla y lignito	-	-	-	-	-	-	-	-
06 Extracción de crudo de petróleo y gas natural	-	-	-	-	-	-	-	-
07 Extracción de minerales metálicos	-	-	-	-	-	-	-	-
08 Otras industrias extractivas	5	5	-	-	-	-	-	-
09 Actividades de apoyo a las industrias extractivas	-	-	-	-	-	-	-	-
C Industria manufacturera	171	171	-	-	12	11	-	1
10 Industria de la alimentación	109	109	-	-	7	6	-	1
11 Fabricación de bebidas	-	-	-	-	-	-	-	-
12 Industria del tabaco	-	-	-	-	-	-	-	-
13 Industria textil	-	-	-	-	-	-	-	-
14 Confección de prendas de vestir	1	1	-	-	-	-	-	-
15 Industria del cuero y del calzado	1	1	-	-	-	-	-	-
16 Industria de la madera y del corcho, excepto muebles; cestería y espartería	23	23	-	-	-	-	-	-
17 Industria del papel	-	-	-	-	-	-	-	-
18 Artes gráficas y reproducción de soportes grabados	-	-	-	-	-	-	-	-
19 Coquerías y refino de petróleo	-	-	-	-	-	-	-	-
20 Industria química	1	1	-	-	-	-	-	-
21 Fabricación de productos farmacéuticos	-	-	-	-	-	-	-	-
22 Fabricación de productos de caucho y plásticos	7	7	-	-	-	-	-	-
23 Fabricación de otros productos minerales no metálicos	3	3	-	-	-	-	-	-
24 Metalurgia; fabricación de productos de hierro, acero y ferroaleaciones	-	-	-	-	-	-	-	-
25 Fabricación de productos metálicos, excepto maquinaria y equipo	11	11	-	-	-	-	-	-
26 Fabricación de productos informáticos, electrónicos y ópticos	-	-	-	-	-	-	-	-
27 Fabricación de material y equipo eléctrico	-	-	-	-	-	-	-	-
28 Fabricación de maquinaria y equipo n.c.o.p.	3	3	-	-	-	-	-	-
29 Fabricación de vehículos de motor, remolques y semirremolques	9	9	-	-	5	5	-	-
30 Fabricación de otro material de transporte	-	-	-	-	-	-	-	-
31 Fabricación de muebles	1	1	-	-	-	-	-	-
32 Otras industrias manufactureras	-	-	-	-	-	-	-	-
33 Reparación e instalación de maquinaria y equipo	2	2	-	-	-	-	-	-
D Suministro de energía eléctrica, gas, vapor y aire acondicionado	1	1	-	-	-	-	-	-
35 Suministro de energía eléctrica, gas, vapor y aire acondicionado	1	1	-	-	-	-	-	-
E Suministro de agua, saneamiento, gestión de residuos	16	16	-	-	-	-	-	-
36 Captación, depuración y distribución de agua	4	4	-	-	-	-	-	-
37 Recogida y tratamiento de aguas residuales	-	-	-	-	-	-	-	-
38 Recogida, tratamiento y eliminación de residuos; valorización	12	12	-	-	-	-	-	-
39 Actividades de descontaminación y otros servicios de gestión de residuos	-	-	-	-	-	-	-	-
F Construcción	160	160	-	-	4	4	-	-
41 Construcción de edificios	89	89	-	-	3	3	-	-
42 Ingeniería civil	21	21	-	-	1	1	-	-
43 Actividades de construcción especializada	50	50	-	-	-	-	-	-
G Comercio al por mayor y menor; reparación vehículos	104	104	-	-	16	16	-	-
45 Venta y reparación de vehículos de motor y motocicletas	30	30	-	-	2	2	-	-
46 Comercio al por mayor e intermedarios del comercio, excepto de vehículos de motor y motocicletas	25	25	-	-	3	3	-	-
47 Comercio al por menor, excepto de vehículos de motor y motocicletas	49	49	-	-	11	11	-	-
H Transporte y almacenamiento	60	59	1	-	4	4	-	-
49 Transporte terrestre y por tubería	46	46	-	-	3	3	-	-
50 Transporte marítimo y por vías navegables interiores	-	-	-	-	-	-	-	-
51 Transporte aéreo	-	-	-	-	-	-	-	-
52 Almacenamiento y actividades anexas al transporte	3	3	-	-	-	-	-	-
53 Actividades postales y de correos	11	10	1	-	1	1	-	-

ATR-B.8.2. ACCIDENTES DE TRABAJO CON BAJA, EN JORNADA E IN ITINERE, SEGÚN GRAVEDAD, POR PROVINCIA Y ACTIVIDAD ECONÓMICA

ÁVILA

Año 2015

	EN JORNADA				IN ITINERE			
	Total	Leves	Graves	Mortales	Total	Leves	Graves	Mortales
I Hostelería	67	67	-	-	8	8	-	-
55 Servicios de alojamiento	18	18	-	-	1	1	-	-
56 Servicios de comidas y bebidas	49	49	-	-	7	7	-	-
J Información y comunicaciones	2	2	-	-	1	1	-	-
58 Edición	-	-	-	-	-	-	-	-
59 Actividades cinematográficas, de vídeo y de programas de televisión, grabación de sonido y edición musical	-	-	-	-	1	1	-	-
60 Actividades de programación y emisión de radio y televisión	-	-	-	-	-	-	-	-
61 Telecomunicaciones	1	1	-	-	-	-	-	-
62 Programación, consultoría y otras actividades relacionadas con la informática	1	1	-	-	-	-	-	-
63 Servicios de información	-	-	-	-	-	-	-	-
K Actividades financieras y de seguros	3	3	-	-	2	2	-	-
64 Servicios financieros, excepto seguros y fondos de pensiones	2	2	-	-	1	1	-	-
65 Seguros, reaseguros y fondos de pensiones, excepto Seguridad Social obligatoria	1	1	-	-	1	1	-	-
66 Actividades auxiliares a los servicios financieros y a los seguros	-	-	-	-	-	-	-	-
L Actividades inmobiliarias	-	-	-	-	-	-	-	-
68 Actividades inmobiliarias	-	-	-	-	-	-	-	-
M Actividades profesionales, científicas y técnicas	6	6	-	-	-	-	-	-
69 Actividades jurídicas y de contabilidad	1	1	-	-	-	-	-	-
70 Actividades de las sedes centrales; actividades de consultoría de gestión empresarial	2	2	-	-	-	-	-	-
71 Servicios técnicos de arquitectura e ingeniería; ensayos y análisis técnicos	-	-	-	-	-	-	-	-
72 Investigación y desarrollo	3	3	-	-	-	-	-	-
73 Publicidad y estudios de mercado	-	-	-	-	-	-	-	-
74 Otras actividades profesionales, científicas y técnicas	-	-	-	-	-	-	-	-
75 Actividades veterinarias	-	-	-	-	-	-	-	-
N Actividades administrativas y servicios auxiliares	34	34	-	-	7	7	-	-
77 Actividades de alquiler	2	2	-	-	-	-	-	-
78 Actividades relacionadas con el empleo	-	-	-	-	2	2	-	-
79 Actividades de agencias de viajes, operadores turísticos, servicios de reservas y actividades relacionadas con los mismos	1	1	-	-	-	-	-	-
80 Actividades de seguridad e investigación	3	3	-	-	1	1	-	-
81 Servicios a edificios y actividades de jardinería	25	25	-	-	2	2	-	-
82 Actividades administrativas de oficina y otras actividades auxiliares a las empresas	3	3	-	-	2	2	-	-
O Administración Pública y defensa; Seguridad Social obligatoria	113	113	-	-	16	16	-	-
84 Administración Pública y defensa; Seguridad Social obligatoria	113	113	-	-	16	16	-	-
P Educación	34	34	-	-	5	5	-	-
85 Educación	34	34	-	-	5	5	-	-
Q Actividades sanitarias y de servicios sociales	162	161	1	-	28	28	-	-
86 Actividades sanitarias	78	78	-	-	12	12	-	-
87 Asistencia en establecimientos residenciales	57	56	1	-	12	12	-	-
88 Actividades de servicios sociales sin alojamiento	27	27	-	-	4	4	-	-
R Actividades artísticas, recreativas y de entretenimiento	6	6	-	-	1	1	-	-
90 Actividades de creación, artísticas y espectáculos	-	-	-	-	-	-	-	-
91 Actividades de bibliotecas, archivos, museos y otras actividades culturales	-	-	-	-	-	-	-	-
92 Actividades de juegos de azar y apuestas	-	-	-	-	-	-	-	-
93 Actividades deportivas, recreativas y de entretenimiento	6	6	-	-	1	1	-	-
S Otros servicios	17	17	-	-	-	-	-	-
94 Actividades asociativas	9	9	-	-	-	-	-	-
95 Reparación de ordenadores, efectos personales y artículos de uso doméstico	1	1	-	-	-	-	-	-
96 Otros servicios personales	7	7	-	-	-	-	-	-
T Actividades de hogares como empleadores de personal doméstico	5	5	-	-	2	2	-	-
97 Actividades de los hogares como empleadores de personal doméstico	5	5	-	-	2	2	-	-
U Actividades de organizaciones y organismos extraterritoriales	1	1	-	-	-	-	-	-
99 Actividades de organizaciones y organismos extraterritoriales	1	1	-	-	-	-	-	-

Se incluyen los accidentes que han causado baja en el periodo de referencia, recepcionados por la Autoridad Laboral Provincial (véanse Fuentes y Notas Explicativas).

Como actividad económica se considera la del centro de trabajo donde se haya producido el accidente y en su defecto (para accidentes en desplazamiento y accidentes *in itinere*) se toma la actividad económica del centro de trabajo habitual del trabajador accidentado.

ATR-B.8.3. ACCIDENTES DE TRABAJO CON BAJA, EN JORNADA E IN ITINERE, SEGÚN GRAVEDAD, POR PROVINCIA Y ACTIVIDAD ECONÓMICA

BURGOS

Año 2015

	EN JORNADA				IN ITINERE			
	Total	Leves	Graves	Mortales	Total	Leves	Graves	Mortales
TOTAL	3.981	3.951	25	5	409	400	9	-
SECTOR								
Agrario	197	191	4	2	8	8	-	-
Industria	1.507	1.502	5	-	82	81	1	-
Construcción	443	433	9	1	15	15	-	-
Servicios	1.834	1.825	7	2	304	296	8	-
SECCIÓN Y DIVISIÓN								
A Agricultura, ganadería, silvicultura y pesca	197	191	4	2	8	8	-	-
01 Agricultura, ganadería, caza y servicios relacionados con las mismas	173	167	4	2	6	6	-	-
02 Silvicultura y explotación forestal	24	24	-	-	2	2	-	-
03 Pesca y acuicultura	-	-	-	-	-	-	-	-
B Industrias extractivas	18	18	-	-	1	1	-	-
05 Extracción de antracita, hulla y lignito	-	-	-	-	-	-	-	-
06 Extracción de crudo de petróleo y gas natural	3	3	-	-	-	-	-	-
07 Extracción de minerales metálicos	-	-	-	-	-	-	-	-
08 Otras industrias extractivas	15	15	-	-	1	1	-	-
09 Actividades de apoyo a las industrias extractivas	-	-	-	-	-	-	-	-
C Industria manufacturera	1.413	1.409	4	-	72	71	1	-
10 Industria de la alimentación	457	456	1	-	17	17	-	-
11 Fabricación de bebidas	35	35	-	-	4	4	-	-
12 Industria del tabaco	-	-	-	-	-	-	-	-
13 Industria textil	19	19	-	-	3	3	-	-
14 Confección de prendas de vestir	29	29	-	-	-	-	-	-
15 Industria del cuero y del calzado	-	-	-	-	-	-	-	-
16 Industria de la madera y del corcho, excepto muebles; cestería y espartería	83	83	-	-	2	2	-	-
17 Industria del papel	12	12	-	-	1	1	-	-
18 Artes gráficas y reproducción de soportes grabados	9	9	-	-	-	-	-	-
19 Coquerías y refino de petróleo	-	-	-	-	-	-	-	-
20 Industria química	24	24	-	-	1	1	-	-
21 Fabricación de productos farmacéuticos	4	4	-	-	-	-	-	-
22 Fabricación de productos de caucho y plásticos	92	92	-	-	8	8	-	-
23 Fabricación de otros productos minerales no metálicos	70	70	-	-	5	5	-	-
24 Metalurgia; fabricación de productos de hierro, acero y ferroaleaciones	79	78	1	-	2	2	-	-
25 Fabricación de productos metálicos, excepto maquinaria y equipo	283	283	-	-	19	19	-	-
26 Fabricación de productos informáticos, electrónicos y ópticos	1	1	-	-	-	-	-	-
27 Fabricación de material y equipo eléctrico	11	11	-	-	-	-	-	-
28 Fabricación de maquinaria y equipo n.c.o.p.	49	48	1	-	3	3	-	-
29 Fabricación de vehículos de motor, remolques y semirremolques	72	71	1	-	6	5	1	-
30 Fabricación de otro material de transporte	21	21	-	-	-	-	-	-
31 Fabricación de muebles	19	19	-	-	-	-	-	-
32 Otras industrias manufactureras	1	1	-	-	-	-	-	-
33 Reparación e instalación de maquinaria y equipo	43	43	-	-	1	1	-	-
D Suministro de energía eléctrica, gas, vapor y aire acondicionado	6	6	-	-	1	1	-	-
35 Suministro de energía eléctrica, gas, vapor y aire acondicionado	6	6	-	-	1	1	-	-
E Suministro de agua, saneamiento, gestión de residuos	70	69	1	-	8	8	-	-
36 Captación, depuración y distribución de agua	8	8	-	-	-	-	-	-
37 Recogida y tratamiento de aguas residuales	4	4	-	-	1	1	-	-
38 Recogida, tratamiento y eliminación de residuos; valorización	42	42	-	-	7	7	-	-
39 Actividades de descontaminación y otros servicios de gestión de residuos	16	15	1	-	-	-	-	-
F Construcción	443	433	9	1	15	15	-	-
41 Construcción de edificios	201	197	3	1	7	7	-	-
42 Ingeniería civil	49	48	1	-	1	1	-	-
43 Actividades de construcción especializada	193	188	5	-	7	7	-	-
G Comercio al por mayor y menor; reparación vehículos	487	485	2	-	52	51	1	-
45 Venta y reparación de vehículos de motor y motocicletas	86	86	-	-	5	5	-	-
46 Comercio al por mayor e intermedarios del comercio, excepto de vehículos de motor y motocicletas	123	121	2	-	6	6	-	-
47 Comercio al por menor, excepto de vehículos de motor y motocicletas	278	278	-	-	41	40	1	-
H Transporte y almacenamiento	214	211	1	2	14	14	-	-
49 Transporte terrestre y por tubería	149	146	1	2	9	9	-	-
50 Transporte marítimo y por vías navegables interiores	-	-	-	-	-	-	-	-
51 Transporte aéreo	-	-	-	-	-	-	-	-
52 Almacenamiento y actividades anexas al transporte	45	45	-	-	4	4	-	-
53 Actividades postales y de correos	20	20	-	-	1	1	-	-

ATR-B.8.3. ACCIDENTES DE TRABAJO CON BAJA, EN JORNADA E IN ITINERE, SEGÚN GRAVEDAD, POR PROVINCIA Y ACTIVIDAD ECONÓMICA

BURGOS

Año 2015

	EN JORNADA				IN ITINERE			
	Total	Leves	Graves	Mortales	Total	Leves	Graves	Mortales
I Hostelería	247	247	-	-	31	31	-	-
55 Servicios de alojamiento	59	59	-	-	11	11	-	-
56 Servicios de comidas y bebidas	188	188	-	-	20	20	-	-
J Información y comunicaciones	4	4	-	-	2	2	-	-
58 Edición	-	-	-	-	-	-	-	-
59 Actividades cinematográficas, de vídeo y de programas de televisión, grabación de sonido y edición musical	-	-	-	-	1	1	-	-
60 Actividades de programación y emisión de radio y televisión	-	-	-	-	-	-	-	-
61 Telecomunicaciones	4	4	-	-	1	1	-	-
62 Programación, consultoría y otras actividades relacionadas con la informática	-	-	-	-	-	-	-	-
63 Servicios de información	-	-	-	-	-	-	-	-
K Actividades financieras y de seguros	2	2	-	-	9	9	-	-
64 Servicios financieros, excepto seguros y fondos de pensiones	2	2	-	-	9	9	-	-
65 Seguros, reaseguros y fondos de pensiones, excepto Seguridad Social obligatoria	-	-	-	-	-	-	-	-
66 Actividades auxiliares a los servicios financieros y a los seguros	-	-	-	-	-	-	-	-
L Actividades inmobiliarias	2	2	-	-	1	1	-	-
68 Actividades inmobiliarias	2	2	-	-	1	1	-	-
M Actividades profesionales, científicas y técnicas	34	34	-	-	12	12	-	-
69 Actividades jurídicas y de contabilidad	3	3	-	-	3	3	-	-
70 Actividades de las sedes centrales; actividades de consultoría de gestión empresarial	1	1	-	-	2	2	-	-
71 Servicios técnicos de arquitectura e ingeniería; ensayos y análisis técnicos	4	4	-	-	2	2	-	-
72 Investigación y desarrollo	5	5	-	-	2	2	-	-
73 Publicidad y estudios de mercado	4	4	-	-	-	-	-	-
74 Otras actividades profesionales, científicas y técnicas	13	13	-	-	3	3	-	-
75 Actividades veterinarias	4	4	-	-	-	-	-	-
N Actividades administrativas y servicios auxiliares	116	115	1	-	16	15	1	-
77 Actividades de alquiler	14	13	1	-	-	-	-	-
78 Actividades relacionadas con el empleo	4	4	-	-	-	-	-	-
79 Actividades de agencias de viajes, operadores turísticos, servicios de reservas y actividades relacionadas con los mismos	-	-	-	-	-	-	-	-
80 Actividades de seguridad e investigación	12	12	-	-	3	3	-	-
81 Servicios a edificios y actividades de jardinería	68	68	-	-	12	11	1	-
82 Actividades administrativas de oficina y otras actividades auxiliares a las empresas	18	18	-	-	1	1	-	-
O Administración Pública y defensa; Seguridad Social obligatoria	213	213	-	-	34	34	-	-
84 Administración Pública y defensa; Seguridad Social obligatoria	213	213	-	-	34	34	-	-
P Educación	47	46	1	-	24	22	2	-
85 Educación	47	46	1	-	24	22	2	-
Q Actividades sanitarias y de servicios sociales	368	367	1	-	96	94	2	-
86 Actividades sanitarias	113	113	-	-	48	48	-	-
87 Asistencia en establecimientos residenciales	194	193	1	-	35	34	1	-
88 Actividades de servicios sociales sin alojamiento	61	61	-	-	13	12	1	-
R Actividades artísticas, recreativas y de entretenimiento	40	40	-	-	4	4	-	-
90 Actividades de creación, artísticas y espectáculos	1	1	-	-	-	-	-	-
91 Actividades de bibliotecas, archivos, museos y otras actividades culturales	1	1	-	-	-	-	-	-
92 Actividades de juegos de azar y apuestas	6	6	-	-	-	-	-	-
93 Actividades deportivas, recreativas y de entretenimiento	32	32	-	-	4	4	-	-
S Otros servicios	33	33	-	-	2	2	-	-
94 Actividades asociativas	7	7	-	-	-	-	-	-
95 Reparación de ordenadores, efectos personales y artículos de uso doméstico	4	4	-	-	-	-	-	-
96 Otros servicios personales	22	22	-	-	2	2	-	-
T Actividades de hogares como empleadores de personal doméstico	27	26	1	-	7	5	2	-
97 Actividades de los hogares como empleadores de personal doméstico	27	26	1	-	7	5	2	-
U Actividades de organizaciones y organismos extraterritoriales	-	-	-	-	-	-	-	-
99 Actividades de organizaciones y organismos extraterritoriales	-	-	-	-	-	-	-	-

Se incluyen los accidentes que han causado baja en el periodo de referencia, recepcionados por la Autoridad Laboral Provincial (véanse Fuentes y Notas Explicativas).

Como actividad económica se considera la del centro de trabajo donde se haya producido el accidente y en su defecto (para accidentes en desplazamiento y accidentes *in itinere*) se toma la actividad económica del centro de trabajo habitual del trabajador accidentado.

ATR-B.8.4. ACCIDENTES DE TRABAJO CON BAJA, EN JORNADA E IN ITINERE, SEGÚN GRAVEDAD, POR PROVINCIA Y ACTIVIDAD ECONÓMICA

LEÓN

Año 2015

	EN JORNADA				IN ITINERE			
	Total	Leves	Graves	Mortales	Total	Leves	Graves	Mortales
TOTAL	3.655	3.608	43	4	459	446	12	1
SECTOR								
Agrario	200	188	11	1	8	6	2	-
Industria	1.059	1.049	9	1	51	49	2	-
Construcción	413	407	6	-	14	14	-	-
Servicios	1.983	1.964	17	2	386	377	8	1
SECCIÓN Y DIVISIÓN								
A Agricultura, ganadería, silvicultura y pesca	200	188	11	1	8	6	2	-
01 Agricultura, ganadería, caza y servicios relacionados con las mismas	116	105	10	1	6	4	2	-
02 Silvicultura y explotación forestal	82	81	1	-	2	2	-	-
03 Pesca y acuicultura	2	2	-	-	-	-	-	-
B Industrias extractivas	244	241	2	1	5	5	-	-
05 Extracción de antracita, hulla y lignito	188	186	1	1	2	2	-	-
06 Extracción de crudo de petróleo y gas natural	-	-	-	-	-	-	-	-
07 Extracción de minerales metálicos	-	-	-	-	-	-	-	-
08 Otras industrias extractivas	55	54	1	-	3	3	-	-
09 Actividades de apoyo a las industrias extractivas	1	1	-	-	-	-	-	-
C Industria manufacturera	733	727	6	-	42	40	2	-
10 Industria de la alimentación	172	171	1	-	15	15	-	-
11 Fabricación de bebidas	12	12	-	-	1	1	-	-
12 Industria del tabaco	-	-	-	-	-	-	-	-
13 Industria textil	3	3	-	-	-	-	-	-
14 Confección de prendas de vestir	2	2	-	-	-	-	-	-
15 Industria del cuero y del calzado	-	-	-	-	-	-	-	-
16 Industria de la madera y del corcho, excepto muebles; cestería y espartería	34	34	-	-	1	-	1	-
17 Industria del papel	1	1	-	-	-	-	-	-
18 Artes gráficas y reproducción de soportes grabados	9	9	-	-	2	2	-	-
19 Coquerías y refino de petróleo	-	-	-	-	-	-	-	-
20 Industria química	3	3	-	-	-	-	-	-
21 Fabricación de productos farmacéuticos	20	20	-	-	2	2	-	-
22 Fabricación de productos de caucho y plásticos	6	6	-	-	1	1	-	-
23 Fabricación de otros productos minerales no metálicos	192	191	1	-	10	9	1	-
24 Metalurgia; fabricación de productos de hierro, acero y ferroaleaciones	69	69	-	-	1	1	-	-
25 Fabricación de productos metálicos, excepto maquinaria y equipo	97	96	1	-	-	-	-	-
26 Fabricación de productos informáticos, electrónicos y ópticos	3	3	-	-	-	-	-	-
27 Fabricación de material y equipo eléctrico	14	14	-	-	-	-	-	-
28 Fabricación de maquinaria y equipo n.c.o.p.	48	45	3	-	4	4	-	-
29 Fabricación de vehículos de motor, remolques y semirremolques	5	5	-	-	-	-	-	-
30 Fabricación de otro material de transporte	-	-	-	-	-	-	-	-
31 Fabricación de muebles	14	14	-	-	1	1	-	-
32 Otras industrias manufactureras	4	4	-	-	1	1	-	-
33 Reparación e instalación de maquinaria y equipo	25	25	-	-	3	3	-	-
D Suministro de energía eléctrica, gas, vapor y aire acondicionado	16	16	-	-	-	-	-	-
35 Suministro de energía eléctrica, gas, vapor y aire acondicionado	16	16	-	-	-	-	-	-
E Suministro de agua, saneamiento, gestión de residuos	66	65	1	-	4	4	-	-
36 Captación, depuración y distribución de agua	3	3	-	-	-	-	-	-
37 Recogida y tratamiento de aguas residuales	1	1	-	-	-	-	-	-
38 Recogida, tratamiento y eliminación de residuos; valorización	62	61	1	-	4	4	-	-
39 Actividades de descontaminación y otros servicios de gestión de residuos	-	-	-	-	-	-	-	-
F Construcción	413	407	6	-	14	14	-	-
41 Construcción de edificios	151	148	3	-	3	3	-	-
42 Ingeniería civil	35	35	-	-	-	-	-	-
43 Actividades de construcción especializada	227	224	3	-	11	11	-	-
G Comercio al por mayor y menor; reparación vehículos	554	549	4	1	72	70	2	-
45 Venta y reparación de vehículos de motor y motocicletas	110	109	-	1	7	7	-	-
46 Comercio al por mayor e intermedarios del comercio, excepto de vehículos de motor y motocicletas	166	164	2	-	10	10	-	-
47 Comercio al por menor, excepto de vehículos de motor y motocicletas	278	276	2	-	55	53	2	-
H Transporte y almacenamiento	194	190	3	1	13	13	-	-
49 Transporte terrestre y por tubería	139	135	3	1	7	7	-	-
50 Transporte marítimo y por vías navegables interiores	-	-	-	-	-	-	-	-
51 Transporte aéreo	-	-	-	-	-	-	-	-
52 Almacenamiento y actividades anexas al transporte	25	25	-	-	3	3	-	-
53 Actividades postales y de correos	30	30	-	-	3	3	-	-

ATR-B.8.4. ACCIDENTES DE TRABAJO CON BAJA, EN JORNADA E IN ITINERE, SEGÚN GRAVEDAD, POR PROVINCIA Y ACTIVIDAD ECONÓMICA

LEÓN

Año 2015

	EN JORNADA				IN ITINERE			
	Total	Leves	Graves	Mortales	Total	Leves	Graves	Mortales
I Hostelería	223	222	1	-	36	36	-	-
55 Servicios de alojamiento	35	34	1	-	8	8	-	-
56 Servicios de comidas y bebidas	188	188	-	-	28	28	-	-
J Información y comunicaciones	17	17	-	-	9	9	-	-
58 Edición	-	-	-	-	1	1	-	-
59 Actividades cinematográficas, de vídeo y de programas de televisión, grabación de sonido y edición musical	1	1	-	-	1	1	-	-
60 Actividades de programación y emisión de radio y televisión	-	-	-	-	2	2	-	-
61 Telecomunicaciones	12	12	-	-	2	2	-	-
62 Programación, consultoría y otras actividades relacionadas con la informática	4	4	-	-	1	1	-	-
63 Servicios de información	-	-	-	-	2	2	-	-
K Actividades financieras y de seguros	11	10	1	-	5	5	-	-
64 Servicios financieros, excepto seguros y fondos de pensiones	8	8	-	-	3	3	-	-
65 Seguros, reaseguros y fondos de pensiones, excepto Seguridad Social obligatoria	1	1	-	-	-	-	-	-
66 Actividades auxiliares a los servicios financieros y a los seguros	2	1	1	-	2	2	-	-
L Actividades inmobiliarias	6	6	-	-	1	1	-	-
68 Actividades inmobiliarias	6	6	-	-	1	1	-	-
M Actividades profesionales, científicas y técnicas	38	37	1	-	24	24	-	-
69 Actividades jurídicas y de contabilidad	3	3	-	-	5	5	-	-
70 Actividades de las sedes centrales; actividades de consultoría de gestión empresarial	1	1	-	-	2	2	-	-
71 Servicios técnicos de arquitectura e ingeniería; ensayos y análisis técnicos	12	12	-	-	1	1	-	-
72 Investigación y desarrollo	9	9	-	-	5	5	-	-
73 Publicidad y estudios de mercado	9	8	1	-	9	9	-	-
74 Otras actividades profesionales, científicas y técnicas	1	1	-	-	2	2	-	-
75 Actividades veterinarias	3	3	-	-	-	-	-	-
N Actividades administrativas y servicios auxiliares	130	128	2	-	54	53	1	-
77 Actividades de alquiler	5	4	1	-	2	2	-	-
78 Actividades relacionadas con el empleo	-	-	-	-	2	2	-	-
79 Actividades de agencias de viajes, operadores turísticos, servicios de reservas y actividades relacionadas con los mismos	-	-	-	-	1	1	-	-
80 Actividades de seguridad e investigación	14	14	-	-	4	4	-	-
81 Servicios a edificios y actividades de jardinería	86	85	1	-	7	7	-	-
82 Actividades administrativas de oficina y otras actividades auxiliares a las empresas	25	25	-	-	38	37	1	-
O Administración Pública y defensa; Seguridad Social obligatoria	304	303	1	-	35	32	2	1
84 Administración Pública y defensa; Seguridad Social obligatoria	304	303	1	-	35	32	2	1
P Educación	35	35	-	-	11	10	1	-
85 Educación	35	35	-	-	11	10	1	-
Q Actividades sanitarias y de servicios sociales	360	358	2	-	98	96	2	-
86 Actividades sanitarias	181	180	1	-	66	65	1	-
87 Asistencia en establecimientos residenciales	126	126	-	-	23	23	-	-
88 Actividades de servicios sociales sin alojamiento	53	52	1	-	9	8	1	-
R Actividades artísticas, recreativas y de entretenimiento	58	57	1	-	8	8	-	-
90 Actividades de creación, artísticas y espectáculos	4	3	1	-	-	-	-	-
91 Actividades de bibliotecas, archivos, museos y otras actividades culturales	-	-	-	-	-	-	-	-
92 Actividades de juegos de azar y apuestas	5	5	-	-	1	1	-	-
93 Actividades deportivas, recreativas y de entretenimiento	49	49	-	-	7	7	-	-
S Otros servicios	36	36	-	-	12	12	-	-
94 Actividades asociativas	10	10	-	-	5	5	-	-
95 Reparación de ordenadores, efectos personales y artículos de uso doméstico	-	-	-	-	-	-	-	-
96 Otros servicios personales	26	26	-	-	7	7	-	-
T Actividades de hogares como empleadores de personal doméstico	17	16	1	-	8	8	-	-
97 Actividades de los hogares como empleadores de personal doméstico	17	16	1	-	8	8	-	-
U Actividades de organizaciones y organismos extraterritoriales	-	-	-	-	-	-	-	-
99 Actividades de organizaciones y organismos extraterritoriales	-	-	-	-	-	-	-	-

Se incluyen los accidentes que han causado baja en el periodo de referencia, recepcionados por la Autoridad Laboral Provincial (véanse Fuentes y Notas Explicativas).

Como actividad económica se considera la del centro de trabajo donde se haya producido el accidente y en su defecto (para accidentes en desplazamiento y accidentes *in itinere*) se toma la actividad económica del centro de trabajo habitual del trabajador accidentado.

ATR-B.8.5. ACCIDENTES DE TRABAJO CON BAJA, EN JORNADA E IN ITINERE, SEGÚN GRAVEDAD, POR PROVINCIA Y ACTIVIDAD ECONÓMICA

PALENCIA

Año 2015

	EN JORNADA				IN ITINERE			
	Total	Leves	Graves	Mortales	Total	Leves	Graves	Mortales
TOTAL	1.546	1.533	9	4	186	184	2	-
SECTOR								
Agrario	110	110	-	-	8	6	2	-
Industria	539	535	4	-	46	46	-	-
Construcción	120	120	-	-	7	7	-	-
Servicios	777	768	5	4	125	125	-	-
SECCIÓN Y DIVISIÓN								
A Agricultura, ganadería, silvicultura y pesca	110	110	-	-	8	6	2	-
01 Agricultura, ganadería, caza y servicios relacionados con las mismas	105	105	-	-	8	6	2	-
02 Silvicultura y explotación forestal	5	5	-	-	-	-	-	-
03 Pesca y acuicultura	-	-	-	-	-	-	-	-
B Industrias extractivas	6	6	-	-	-	-	-	-
05 Extracción de antracita, hulla y lignito	-	-	-	-	-	-	-	-
06 Extracción de crudo de petróleo y gas natural	-	-	-	-	-	-	-	-
07 Extracción de minerales metálicos	-	-	-	-	-	-	-	-
08 Otras industrias extractivas	6	6	-	-	-	-	-	-
09 Actividades de apoyo a las industrias extractivas	-	-	-	-	-	-	-	-
C Industria manufacturera	488	484	4	-	42	42	-	-
10 Industria de la alimentación	224	223	1	-	16	16	-	-
11 Fabricación de bebidas	-	-	-	-	-	-	-	-
12 Industria del tabaco	-	-	-	-	-	-	-	-
13 Industria textil	3	3	-	-	1	1	-	-
14 Confección de prendas de vestir	-	-	-	-	-	-	-	-
15 Industria del cuero y del calzado	1	1	-	-	-	-	-	-
16 Industria de la madera y del corcho, excepto muebles; cestería y espartería	3	3	-	-	-	-	-	-
17 Industria del papel	7	7	-	-	-	-	-	-
18 Artes gráficas y reproducción de soportes grabados	-	-	-	-	-	-	-	-
19 Coquerías y refino de petróleo	-	-	-	-	-	-	-	-
20 Industria química	10	10	-	-	1	1	-	-
21 Fabricación de productos farmacéuticos	1	1	-	-	-	-	-	-
22 Fabricación de productos de caucho y plásticos	19	19	-	-	-	-	-	-
23 Fabricación de otros productos minerales no metálicos	36	36	-	-	2	2	-	-
24 Metalurgia; fabricación de productos de hierro, acero y ferroaleaciones	14	14	-	-	-	-	-	-
25 Fabricación de productos metálicos, excepto maquinaria y equipo	91	91	-	-	4	4	-	-
26 Fabricación de productos informáticos, electrónicos y ópticos	-	-	-	-	-	-	-	-
27 Fabricación de material y equipo eléctrico	-	-	-	-	-	-	-	-
28 Fabricación de maquinaria y equipo n.c.o.p.	30	29	1	-	-	-	-	-
29 Fabricación de vehículos de motor, remolques y semirremolques	35	33	2	-	18	18	-	-
30 Fabricación de otro material de transporte	6	6	-	-	-	-	-	-
31 Fabricación de muebles	3	3	-	-	-	-	-	-
32 Otras industrias manufactureras	-	-	-	-	-	-	-	-
33 Reparación e instalación de maquinaria y equipo	5	5	-	-	-	-	-	-
D Suministro de energía eléctrica, gas, vapor y aire acondicionado	5	5	-	-	1	1	-	-
35 Suministro de energía eléctrica, gas, vapor y aire acondicionado	5	5	-	-	1	1	-	-
E Suministro de agua, saneamiento, gestión de residuos	40	40	-	-	3	3	-	-
36 Captación, depuración y distribución de agua	5	5	-	-	-	-	-	-
37 Recogida y tratamiento de aguas residuales	-	-	-	-	-	-	-	-
38 Recogida, tratamiento y eliminación de residuos; valorización	35	35	-	-	3	3	-	-
39 Actividades de descontaminación y otros servicios de gestión de residuos	-	-	-	-	-	-	-	-
F Construcción	120	120	-	-	7	7	-	-
41 Construcción de edificios	55	55	-	-	2	2	-	-
42 Ingeniería civil	5	5	-	-	-	-	-	-
43 Actividades de construcción especializada	60	60	-	-	5	5	-	-
G Comercio al por mayor y menor; reparación vehículos	195	195	-	-	20	20	-	-
45 Venta y reparación de vehículos de motor y motocicletas	45	45	-	-	1	1	-	-
46 Comercio al por mayor e intermedarios del comercio, excepto de vehículos de motor y motocicletas	72	72	-	-	7	7	-	-
47 Comercio al por menor, excepto de vehículos de motor y motocicletas	78	78	-	-	12	12	-	-
H Transporte y almacenamiento	103	97	2	4	5	5	-	-
49 Transporte terrestre y por tubería	72	67	2	3	3	3	-	-
50 Transporte marítimo y por vías navegables interiores	-	-	-	-	-	-	-	-
51 Transporte aéreo	-	-	-	-	-	-	-	-
52 Almacenamiento y actividades anexas al transporte	26	25	-	1	2	2	-	-
53 Actividades postales y de correos	5	5	-	-	-	-	-	-

ATR-B.8.5. ACCIDENTES DE TRABAJO CON BAJA, EN JORNADA E IN ITINERE, SEGÚN GRAVEDAD, POR PROVINCIA Y ACTIVIDAD ECONÓMICA

PALENCIA

Año 2015

	EN JORNADA				IN ITINERE			
	Total	Leves	Graves	Mortales	Total	Leves	Graves	Mortales
I Hostelería	70	70	-	-	5	5	-	-
55 Servicios de alojamiento	7	7	-	-	1	1	-	-
56 Servicios de comidas y bebidas	63	63	-	-	4	4	-	-
J Información y comunicaciones	1	1	-	-	1	1	-	-
58 Edición	-	-	-	-	-	-	-	-
59 Actividades cinematográficas, de vídeo y de programas de televisión, grabación de sonido y edición musical	-	-	-	-	-	-	-	-
60 Actividades de programación y emisión de radio y televisión	-	-	-	-	-	-	-	-
61 Telecomunicaciones	1	1	-	-	1	1	-	-
62 Programación, consultoría y otras actividades relacionadas con la informática	-	-	-	-	-	-	-	-
63 Servicios de información	-	-	-	-	-	-	-	-
K Actividades financieras y de seguros	4	4	-	-	-	-	-	-
64 Servicios financieros, excepto seguros y fondos de pensiones	2	2	-	-	-	-	-	-
65 Seguros, reaseguros y fondos de pensiones, excepto Seguridad Social obligatoria	1	1	-	-	-	-	-	-
66 Actividades auxiliares a los servicios financieros y a los seguros	1	1	-	-	-	-	-	-
L Actividades inmobiliarias	1	1	-	-	-	-	-	-
68 Actividades inmobiliarias	1	1	-	-	-	-	-	-
M Actividades profesionales, científicas y técnicas	5	5	-	-	3	3	-	-
69 Actividades jurídicas y de contabilidad	-	-	-	-	1	1	-	-
70 Actividades de las sedes centrales; actividades de consultoría de gestión empresarial	-	-	-	-	-	-	-	-
71 Servicios técnicos de arquitectura e ingeniería; ensayos y análisis técnicos	4	4	-	-	2	2	-	-
72 Investigación y desarrollo	-	-	-	-	-	-	-	-
73 Publicidad y estudios de mercado	-	-	-	-	-	-	-	-
74 Otras actividades profesionales, científicas y técnicas	-	-	-	-	-	-	-	-
75 Actividades veterinarias	1	1	-	-	-	-	-	-
N Actividades administrativas y servicios auxiliares	39	38	1	-	9	9	-	-
77 Actividades de alquiler	6	6	-	-	-	-	-	-
78 Actividades relacionadas con el empleo	-	-	-	-	2	2	-	-
79 Actividades de agencias de viajes, operadores turísticos, servicios de reservas y actividades relacionadas con los mismos	1	1	-	-	-	-	-	-
80 Actividades de seguridad e investigación	5	5	-	-	1	1	-	-
81 Servicios a edificios y actividades de jardinería	25	24	1	-	2	2	-	-
82 Actividades administrativas de oficina y otras actividades auxiliares a las empresas	2	2	-	-	4	4	-	-
O Administración Pública y defensa; Seguridad Social obligatoria	116	115	1	-	14	14	-	-
84 Administración Pública y defensa; Seguridad Social obligatoria	116	115	1	-	14	14	-	-
P Educación	22	22	-	-	7	7	-	-
85 Educación	22	22	-	-	7	7	-	-
Q Actividades sanitarias y de servicios sociales	200	199	1	-	54	54	-	-
86 Actividades sanitarias	99	99	-	-	31	31	-	-
87 Asistencia en establecimientos residenciales	81	80	1	-	17	17	-	-
88 Actividades de servicios sociales sin alojamiento	20	20	-	-	6	6	-	-
R Actividades artísticas, recreativas y de entretenimiento	6	6	-	-	-	-	-	-
90 Actividades de creación, artísticas y espectáculos	-	-	-	-	-	-	-	-
91 Actividades de bibliotecas, archivos, museos y otras actividades culturales	-	-	-	-	-	-	-	-
92 Actividades de juegos de azar y apuestas	-	-	-	-	-	-	-	-
93 Actividades deportivas, recreativas y de entretenimiento	6	6	-	-	-	-	-	-
S Otros servicios	15	15	-	-	6	6	-	-
94 Actividades asociativas	3	3	-	-	2	2	-	-
95 Reparación de ordenadores, efectos personales y artículos de uso doméstico	2	2	-	-	-	-	-	-
96 Otros servicios personales	10	10	-	-	4	4	-	-
T Actividades de hogares como empleadores de personal doméstico	-	-	-	-	1	1	-	-
97 Actividades de los hogares como empleadores de personal doméstico	-	-	-	-	1	1	-	-
U Actividades de organizaciones y organismos extraterritoriales	-	-	-	-	-	-	-	-
99 Actividades de organizaciones y organismos extraterritoriales	-	-	-	-	-	-	-	-

Se incluyen los accidentes que han causado baja en el periodo de referencia, recepcionados por la Autoridad Laboral Provincial (véanse Fuentes y Notas Explicativas).

Como actividad económica se considera la del centro de trabajo donde se haya producido el accidente y en su defecto (para accidentes en desplazamiento y accidentes *in itinere*) se toma la actividad económica del centro de trabajo habitual del trabajador accidentado.

ATR-B.8.6. ACCIDENTES DE TRABAJO CON BAJA, EN JORNADA E IN ITINERE, SEGÚN GRAVEDAD, POR PROVINCIA Y ACTIVIDAD ECONÓMICA

SALAMANCA

Año 2015

	EN JORNADA				IN ITINERE			
	Total	Leves	Graves	Mortales	Total	Leves	Graves	Mortales
TOTAL	2.489	2.455	30	4	280	277	3	-
SECTOR								
Agrario	211	203	8	-	5	5	-	-
Industria	579	568	9	2	26	26	-	-
Construcción	339	339	-	-	15	15	-	-
Servicios	1.360	1.345	13	2	234	231	3	-
SECCIÓN Y DIVISIÓN								
A Agricultura, ganadería, silvicultura y pesca	211	203	8	-	5	5	-	-
01 Agricultura, ganadería, caza y servicios relacionados con las mismas	194	186	8	-	5	5	-	-
02 Silvicultura y explotación forestal	16	16	-	-	-	-	-	-
03 Pesca y acuicultura	1	1	-	-	-	-	-	-
B Industrias extractivas	9	8	-	1	2	2	-	-
05 Extracción de antracita, hulla y lignito	-	-	-	-	-	-	-	-
06 Extracción de crudo de petróleo y gas natural	-	-	-	-	-	-	-	-
07 Extracción de minerales metálicos	7	7	-	-	2	2	-	-
08 Otras industrias extractivas	2	1	-	1	-	-	-	-
09 Actividades de apoyo a las industrias extractivas	-	-	-	-	-	-	-	-
C Industria manufacturera	513	504	9	-	20	20	-	-
10 Industria de la alimentación	343	338	5	-	9	9	-	-
11 Fabricación de bebidas	1	1	-	-	-	-	-	-
12 Industria del tabaco	-	-	-	-	-	-	-	-
13 Industria textil	17	17	-	-	-	-	-	-
14 Confección de prendas de vestir	-	-	-	-	1	1	-	-
15 Industria del cuero y del calzado	-	-	-	-	-	-	-	-
16 Industria de la madera y del corcho, excepto muebles; cestería y espartería	20	19	1	-	-	-	-	-
17 Industria del papel	1	1	-	-	-	-	-	-
18 Artes gráficas y reproducción de soportes grabados	3	3	-	-	-	-	-	-
19 Coquerías y refino de petróleo	-	-	-	-	-	-	-	-
20 Industria química	27	26	1	-	2	2	-	-
21 Fabricación de productos farmacéuticos	3	3	-	-	3	3	-	-
22 Fabricación de productos de caucho y plásticos	9	9	-	-	-	-	-	-
23 Fabricación de otros productos minerales no metálicos	15	15	-	-	1	1	-	-
24 Metalurgia; fabricación de productos de hierro, acero y ferroaleaciones	3	3	-	-	-	-	-	-
25 Fabricación de productos metálicos, excepto maquinaria y equipo	30	29	1	-	-	-	-	-
26 Fabricación de productos informáticos, electrónicos y ópticos	1	1	-	-	-	-	-	-
27 Fabricación de material y equipo eléctrico	2	2	-	-	1	1	-	-
28 Fabricación de maquinaria y equipo n.c.o.p.	22	21	1	-	2	2	-	-
29 Fabricación de vehículos de motor, remolques y semirremolques	-	-	-	-	-	-	-	-
30 Fabricación de otro material de transporte	-	-	-	-	-	-	-	-
31 Fabricación de muebles	6	6	-	-	-	-	-	-
32 Otras industrias manufactureras	2	2	-	-	-	-	-	-
33 Reparación e instalación de maquinaria y equipo	8	8	-	-	1	1	-	-
D Suministro de energía eléctrica, gas, vapor y aire acondicionado	3	3	-	-	2	2	-	-
35 Suministro de energía eléctrica, gas, vapor y aire acondicionado	3	3	-	-	2	2	-	-
E Suministro de agua, saneamiento, gestión de residuos	54	53	-	1	2	2	-	-
36 Captación, depuración y distribución de agua	5	5	-	-	-	-	-	-
37 Recogida y tratamiento de aguas residuales	-	-	-	-	-	-	-	-
38 Recogida, tratamiento y eliminación de residuos; valorización	49	48	-	1	2	2	-	-
39 Actividades de descontaminación y otros servicios de gestión de residuos	-	-	-	-	-	-	-	-
F Construcción	339	339	-	-	15	15	-	-
41 Construcción de edificios	152	152	-	-	3	3	-	-
42 Ingeniería civil	8	8	-	-	-	-	-	-
43 Actividades de construcción especializada	179	179	-	-	12	12	-	-
G Comercio al por mayor y menor; reparación vehículos	326	323	2	1	36	36	-	-
45 Venta y reparación de vehículos de motor y motocicletas	59	59	-	-	7	7	-	-
46 Comercio al por mayor e intermedios del comercio, excepto de vehículos de motor y motocicletas	114	111	2	1	13	13	-	-
47 Comercio al por menor, excepto de vehículos de motor y motocicletas	153	153	-	-	16	16	-	-
H Transporte y almacenamiento	95	93	2	-	5	5	-	-
49 Transporte terrestre y por tubería	76	76	-	-	4	4	-	-
50 Transporte marítimo y por vías navegables interiores	-	-	-	-	-	-	-	-
51 Transporte aéreo	-	-	-	-	-	-	-	-
52 Almacenamiento y actividades anexas al transporte	8	7	1	-	1	1	-	-
53 Actividades postales y de correos	11	10	1	-	-	-	-	-

ATR-B.8.6. ACCIDENTES DE TRABAJO CON BAJA, EN JORNADA E IN ITINERE, SEGÚN GRAVEDAD, POR PROVINCIA Y ACTIVIDAD ECONÓMICA

SALAMANCA

Año 2015

	EN JORNADA				IN ITINERE			
	Total	Leves	Graves	Mortales	Total	Leves	Graves	Mortales
I Hostelería	176	174	2	-	29	28	1	-
55 Servicios de alojamiento	29	29	-	-	5	5	-	-
56 Servicios de comidas y bebidas	147	145	2	-	24	23	1	-
J Información y comunicaciones	6	4	2	-	2	2	-	-
58 Edición	2	1	1	-	-	-	-	-
59 Actividades cinematográficas, de vídeo y de programas de televisión, grabación de sonido y edición musical	-	-	-	-	-	-	-	-
60 Actividades de programación y emisión de radio y televisión	-	-	-	-	-	-	-	-
61 Telecomunicaciones	1	-	1	-	-	-	-	-
62 Programación, consultoría y otras actividades relacionadas con la informática	3	3	-	-	2	2	-	-
63 Servicios de información	-	-	-	-	-	-	-	-
K Actividades financieras y de seguros	4	4	-	-	6	5	1	-
64 Servicios financieros, excepto seguros y fondos de pensiones	3	3	-	-	3	3	-	-
65 Seguros, reaseguros y fondos de pensiones, excepto Seguridad Social obligatoria	1	1	-	-	-	-	-	-
66 Actividades auxiliares a los servicios financieros y a los seguros	-	-	-	-	3	2	1	-
L Actividades inmobiliarias	1	1	-	-	-	-	-	-
68 Actividades inmobiliarias	1	1	-	-	-	-	-	-
M Actividades profesionales, científicas y técnicas	34	33	1	-	10	10	-	-
69 Actividades jurídicas y de contabilidad	3	3	-	-	2	2	-	-
70 Actividades de las sedes centrales; actividades de consultoría de gestión empresarial	2	2	-	-	-	-	-	-
71 Servicios técnicos de arquitectura e ingeniería; ensayos y análisis técnicos	10	10	-	-	5	5	-	-
72 Investigación y desarrollo	7	7	-	-	3	3	-	-
73 Publicidad y estudios de mercado	3	3	-	-	-	-	-	-
74 Otras actividades profesionales, científicas y técnicas	5	4	1	-	-	-	-	-
75 Actividades veterinarias	4	4	-	-	-	-	-	-
N Actividades administrativas y servicios auxiliares	113	113	-	-	30	30	-	-
77 Actividades de alquiler	3	3	-	-	-	-	-	-
78 Actividades relacionadas con el empleo	7	7	-	-	-	-	-	-
79 Actividades de agencias de viajes, operadores turísticos, servicios de reservas y actividades relacionadas con los mismos	-	-	-	-	-	-	-	-
80 Actividades de seguridad e investigación	14	14	-	-	3	3	-	-
81 Servicios a edificios y actividades de jardinería	65	65	-	-	13	13	-	-
82 Actividades administrativas de oficina y otras actividades auxiliares a las empresas	24	24	-	-	14	14	-	-
O Administración Pública y defensa; Seguridad Social obligatoria	197	197	-	-	23	22	1	-
84 Administración Pública y defensa; Seguridad Social obligatoria	197	197	-	-	23	22	1	-
P Educación	40	40	-	-	13	13	-	-
85 Educación	40	40	-	-	13	13	-	-
Q Actividades sanitarias y de servicios sociales	294	293	-	1	71	71	-	-
86 Actividades sanitarias	133	132	-	1	52	52	-	-
87 Asistencia en establecimientos residenciales	109	109	-	-	12	12	-	-
88 Actividades de servicios sociales sin alojamiento	52	52	-	-	7	7	-	-
R Actividades artísticas, recreativas y de entretenimiento	30	27	3	-	5	5	-	-
90 Actividades de creación, artísticas y espectáculos	5	5	-	-	-	-	-	-
91 Actividades de bibliotecas, archivos, museos y otras actividades culturales	3	3	-	-	1	1	-	-
92 Actividades de juegos de azar y apuestas	3	3	-	-	-	-	-	-
93 Actividades deportivas, recreativas y de entretenimiento	19	16	3	-	4	4	-	-
S Otros servicios	31	31	-	-	3	3	-	-
94 Actividades asociativas	11	11	-	-	1	1	-	-
95 Reparación de ordenadores, efectos personales y artículos de uso doméstico	2	2	-	-	-	-	-	-
96 Otros servicios personales	18	18	-	-	2	2	-	-
T Actividades de hogares como empleadores de personal doméstico	13	12	1	-	1	1	-	-
97 Actividades de los hogares como empleadores de personal doméstico	13	12	1	-	1	1	-	-
U Actividades de organizaciones y organismos extraterritoriales	-	-	-	-	-	-	-	-
99 Actividades de organizaciones y organismos extraterritoriales	-	-	-	-	-	-	-	-

Se incluyen los accidentes que han causado baja en el periodo de referencia, recepcionados por la Autoridad Laboral Provincial (véanse Fuentes y Notas Explicativas).

Como actividad económica se considera la del centro de trabajo donde se haya producido el accidente y en su defecto (para accidentes en desplazamiento y accidentes *in itinere*) se toma la actividad económica del centro de trabajo habitual del trabajador accidentado.

ATR-B.8.7. ACCIDENTES DE TRABAJO CON BAJA, EN JORNADA E IN ITINERE, SEGÚN GRAVEDAD,
POR PROVINCIA Y ACTIVIDAD ECONÓMICA

SEGOVIA

Año 2015

	EN JORNADA				IN ITINERE			
	Total	Leves	Graves	Mortales	Total	Leves	Graves	Mortales
TOTAL	1.671	1.663	6	2	139	136	2	1
SECTOR								
Agrario	304	303	1	-	2	2	-	-
Industria	347	345	2	-	18	17	1	-
Construcción	149	149	-	-	6	6	-	-
Servicios	871	866	3	2	113	111	1	1
SECCIÓN Y DIVISIÓN								
A Agricultura, ganadería, silvicultura y pesca	304	303	1	-	2	2	-	-
01 Agricultura, ganadería, caza y servicios relacionados con las mismas	270	270	-	-	2	2	-	-
02 Silvicultura y explotación forestal	34	33	1	-	-	-	-	-
03 Pesca y acuicultura	-	-	-	-	-	-	-	-
B Industrias extractivas	12	12	-	-	1	1	-	-
05 Extracción de antracita, hulla y lignito	-	-	-	-	-	-	-	-
06 Extracción de crudo de petróleo y gas natural	-	-	-	-	-	-	-	-
07 Extracción de minerales metálicos	-	-	-	-	-	-	-	-
08 Otras industrias extractivas	12	12	-	-	1	1	-	-
09 Actividades de apoyo a las industrias extractivas	-	-	-	-	-	-	-	-
C Industria manufacturera	318	316	2	-	17	16	1	-
10 Industria de la alimentación	130	130	-	-	7	7	-	-
11 Fabricación de bebidas	3	3	-	-	2	2	-	-
12 Industria del tabaco	-	-	-	-	-	-	-	-
13 Industria textil	-	-	-	-	1	1	-	-
14 Confección de prendas de vestir	1	1	-	-	-	-	-	-
15 Industria del cuero y del calzado	-	-	-	-	-	-	-	-
16 Industria de la madera y del corcho, excepto muebles; cestería y espartería	32	31	1	-	-	-	-	-
17 Industria del papel	22	22	-	-	2	1	1	-
18 Artes gráficas y reproducción de soportes grabados	2	2	-	-	-	-	-	-
19 Coquerías y refino de petróleo	-	-	-	-	-	-	-	-
20 Industria química	14	13	1	-	-	-	-	-
21 Fabricación de productos farmacéuticos	-	-	-	-	-	-	-	-
22 Fabricación de productos de caucho y plásticos	11	11	-	-	-	-	-	-
23 Fabricación de otros productos minerales no metálicos	29	29	-	-	3	3	-	-
24 Metalurgia; fabricación de productos de hierro, acero y ferroaleaciones	11	11	-	-	-	-	-	-
25 Fabricación de productos metálicos, excepto maquinaria y equipo	25	25	-	-	-	-	-	-
26 Fabricación de productos informáticos, electrónicos y ópticos	-	-	-	-	-	-	-	-
27 Fabricación de material y equipo eléctrico	-	-	-	-	-	-	-	-
28 Fabricación de maquinaria y equipo n.c.o.p.	1	1	-	-	-	-	-	-
29 Fabricación de vehículos de motor, remolques y semirremolques	16	16	-	-	-	-	-	-
30 Fabricación de otro material de transporte	1	1	-	-	-	-	-	-
31 Fabricación de muebles	12	12	-	-	1	1	-	-
32 Otras industrias manufactureras	-	-	-	-	-	-	-	-
33 Reparación e instalación de maquinaria y equipo	8	8	-	-	1	1	-	-
D Suministro de energía eléctrica, gas, vapor y aire acondicionado	-	-	-	-	-	-	-	-
35 Suministro de energía eléctrica, gas, vapor y aire acondicionado	-	-	-	-	-	-	-	-
E Suministro de agua, saneamiento, gestión de residuos	17	17	-	-	-	-	-	-
36 Captación, depuración y distribución de agua	1	1	-	-	-	-	-	-
37 Recogida y tratamiento de aguas residuales	-	-	-	-	-	-	-	-
38 Recogida, tratamiento y eliminación de residuos; valorización	16	16	-	-	-	-	-	-
39 Actividades de descontaminación y otros servicios de gestión de residuos	-	-	-	-	-	-	-	-
F Construcción	149	149	-	-	6	6	-	-
41 Construcción de edificios	88	88	-	-	4	4	-	-
42 Ingeniería civil	9	9	-	-	-	-	-	-
43 Actividades de construcción especializada	52	52	-	-	2	2	-	-
G Comercio al por mayor y menor; reparación vehículos	195	194	-	1	17	17	-	-
45 Venta y reparación de vehículos de motor y motocicletas	42	41	-	1	2	2	-	-
46 Comercio al por mayor e intermedarios del comercio, excepto de vehículos de motor y motocicletas	87	87	-	-	4	4	-	-
47 Comercio al por menor, excepto de vehículos de motor y motocicletas	66	66	-	-	11	11	-	-
H Transporte y almacenamiento	73	72	-	1	4	4	-	-
49 Transporte terrestre y por tubería	58	58	-	-	2	2	-	-
50 Transporte marítimo y por vías navegables interiores	-	-	-	-	-	-	-	-
51 Transporte aéreo	-	-	-	-	-	-	-	-
52 Almacenamiento y actividades anexas al transporte	10	9	-	1	1	1	-	-
53 Actividades postales y de correos	5	5	-	-	1	1	-	-

ATR-B.8.7. ACCIDENTES DE TRABAJO CON BAJA, EN JORNADA E IN ITINERE, SEGÚN GRAVEDAD, POR PROVINCIA Y ACTIVIDAD ECONÓMICA

SEGOVIA

Año 2015

	EN JORNADA				IN ITINERE			
	Total	Leves	Graves	Mortales	Total	Leves	Graves	Mortales
I Hostelería	137	136	1	-	13	13	-	-
55 Servicios de alojamiento	33	33	-	-	3	3	-	-
56 Servicios de comidas y bebidas	104	103	1	-	10	10	-	-
J Información y comunicaciones	2	2	-	-	1	1	-	-
58 Edición	-	-	-	-	1	1	-	-
59 Actividades cinematográficas, de vídeo y de programas de televisión, grabación de sonido y edición musical	2	2	-	-	-	-	-	-
60 Actividades de programación y emisión de radio y televisión	-	-	-	-	-	-	-	-
61 Telecomunicaciones	-	-	-	-	-	-	-	-
62 Programación, consultoría y otras actividades relacionadas con la informática	-	-	-	-	-	-	-	-
63 Servicios de información	-	-	-	-	-	-	-	-
K Actividades financieras y de seguros	3	3	-	-	3	3	-	-
64 Servicios financieros, excepto seguros y fondos de pensiones	3	3	-	-	2	2	-	-
65 Seguros, reaseguros y fondos de pensiones, excepto Seguridad Social obligatoria	-	-	-	-	-	-	-	-
66 Actividades auxiliares a los servicios financieros y a los seguros	-	-	-	-	1	1	-	-
L Actividades inmobiliarias	1	1	-	-	-	-	-	-
68 Actividades inmobiliarias	1	1	-	-	-	-	-	-
M Actividades profesionales, científicas y técnicas	9	9	-	-	4	4	-	-
69 Actividades jurídicas y de contabilidad	3	3	-	-	3	3	-	-
70 Actividades de las sedes centrales; actividades de consultoría de gestión empresarial	-	-	-	-	-	-	-	-
71 Servicios técnicos de arquitectura e ingeniería; ensayos y análisis técnicos	3	3	-	-	-	-	-	-
72 Investigación y desarrollo	1	1	-	-	-	-	-	-
73 Publicidad y estudios de mercado	-	-	-	-	-	-	-	-
74 Otras actividades profesionales, científicas y técnicas	-	-	-	-	-	-	-	-
75 Actividades veterinarias	2	2	-	-	1	1	-	-
N Actividades administrativas y servicios auxiliares	51	51	-	-	5	5	-	-
77 Actividades de alquiler	5	5	-	-	-	-	-	-
78 Actividades relacionadas con el empleo	6	6	-	-	2	2	-	-
79 Actividades de agencias de viajes, operadores turísticos, servicios de reservas y actividades relacionadas con los mismos	1	1	-	-	-	-	-	-
80 Actividades de seguridad e investigación	3	3	-	-	1	1	-	-
81 Servicios a edificios y actividades de jardinería	17	17	-	-	2	2	-	-
82 Actividades administrativas de oficina y otras actividades auxiliares a las empresas	19	19	-	-	-	-	-	-
O Administración Pública y defensa; Seguridad Social obligatoria	160	159	1	-	25	23	1	1
84 Administración Pública y defensa; Seguridad Social obligatoria	160	159	1	-	25	23	1	1
P Educación	24	24	-	-	5	5	-	-
85 Educación	24	24	-	-	5	5	-	-
Q Actividades sanitarias y de servicios sociales	168	167	1	-	34	34	-	-
86 Actividades sanitarias	46	45	1	-	19	19	-	-
87 Asistencia en establecimientos residenciales	110	110	-	-	15	15	-	-
88 Actividades de servicios sociales sin alojamiento	12	12	-	-	-	-	-	-
R Actividades artísticas, recreativas y de entretenimiento	14	14	-	-	-	-	-	-
90 Actividades de creación, artísticas y espectáculos	1	1	-	-	-	-	-	-
91 Actividades de bibliotecas, archivos, museos y otras actividades culturales	2	2	-	-	-	-	-	-
92 Actividades de juegos de azar y apuestas	-	-	-	-	-	-	-	-
93 Actividades deportivas, recreativas y de entretenimiento	11	11	-	-	-	-	-	-
S Otros servicios	27	27	-	-	-	-	-	-
94 Actividades asociativas	6	6	-	-	-	-	-	-
95 Reparación de ordenadores, efectos personales y artículos de uso doméstico	1	1	-	-	-	-	-	-
96 Otros servicios personales	20	20	-	-	-	-	-	-
T Actividades de hogares como empleadores de personal doméstico	7	7	-	-	2	2	-	-
97 Actividades de los hogares como empleadores de personal doméstico	7	7	-	-	2	2	-	-
U Actividades de organizaciones y organismos extraterritoriales	-	-	-	-	-	-	-	-
99 Actividades de organizaciones y organismos extraterritoriales	-	-	-	-	-	-	-	-

Se incluyen los accidentes que han causado baja en el periodo de referencia, recepcionados por la Autoridad Laboral Provincial (véanse Fuentes y Notas Explicativas).

Como actividad económica se considera la del centro de trabajo donde se haya producido el accidente y en su defecto (para accidentes en desplazamiento y accidentes *in itinere*) se toma la actividad económica del centro de trabajo habitual del trabajador accidentado.

ATR-B.8.8. ACCIDENTES DE TRABAJO CON BAJA, EN JORNADA E IN ITINERE, SEGÚN GRAVEDAD, POR PROVINCIA Y ACTIVIDAD ECONÓMICA

SORIA	EN JORNADA				IN ITINERE			
	Total	Leves	Graves	Mortales	Total	Leves	Graves	Mortales
	TOTAL	1.006	1.002	3	1	67	67	-
SECTOR								
Agrario	102	101	1	-	5	5	-	-
Industria	339	338	1	-	13	13	-	-
Construcción	121	120	-	1	4	4	-	-
Servicios	444	443	1	-	45	45	-	-
SECCIÓN Y DIVISIÓN								
A Agricultura, ganadería, silvicultura y pesca	102	101	1	-	5	5	-	-
01 Agricultura, ganadería, caza y servicios relacionados con las mismas	69	69	-	-	5	5	-	-
02 Silvicultura y explotación forestal	32	31	1	-	-	-	-	-
03 Pesca y acuicultura	1	1	-	-	-	-	-	-
B Industrias extractivas	3	3	-	-	-	-	-	-
05 Extracción de antracita, hulla y lignito	-	-	-	-	-	-	-	-
06 Extracción de crudo de petróleo y gas natural	-	-	-	-	-	-	-	-
07 Extracción de minerales metálicos	-	-	-	-	-	-	-	-
08 Otras industrias extractivas	3	3	-	-	-	-	-	-
09 Actividades de apoyo a las industrias extractivas	-	-	-	-	-	-	-	-
C Industria manufacturera	325	324	1	-	13	13	-	-
10 Industria de la alimentación	94	94	-	-	2	2	-	-
11 Fabricación de bebidas	2	2	-	-	-	-	-	-
12 Industria del tabaco	-	-	-	-	-	-	-	-
13 Industria textil	-	-	-	-	-	-	-	-
14 Confección de prendas de vestir	-	-	-	-	-	-	-	-
15 Industria del cuero y del calzado	-	-	-	-	-	-	-	-
16 Industria de la madera y del corcho, excepto muebles; cestería y espartería	39	39	-	-	1	1	-	-
17 Industria del papel	11	11	-	-	-	-	-	-
18 Artes gráficas y reproducción de soportes grabados	4	3	1	-	-	-	-	-
19 Coquerías y refino de petróleo	-	-	-	-	-	-	-	-
20 Industria química	3	3	-	-	-	-	-	-
21 Fabricación de productos farmacéuticos	3	3	-	-	1	1	-	-
22 Fabricación de productos de caucho y plásticos	25	25	-	-	3	3	-	-
23 Fabricación de otros productos minerales no metálicos	11	11	-	-	1	1	-	-
24 Metalurgia; fabricación de productos de hierro, acero y ferroaleaciones	22	22	-	-	-	-	-	-
25 Fabricación de productos metálicos, excepto maquinaria y equipo	37	37	-	-	-	-	-	-
26 Fabricación de productos informáticos, electrónicos y ópticos	-	-	-	-	-	-	-	-
27 Fabricación de material y equipo eléctrico	-	-	-	-	-	-	-	-
28 Fabricación de maquinaria y equipo n.c.o.p.	7	7	-	-	-	-	-	-
29 Fabricación de vehículos de motor, remolques y semirremolques	44	44	-	-	4	4	-	-
30 Fabricación de otro material de transporte	-	-	-	-	-	-	-	-
31 Fabricación de muebles	9	9	-	-	-	-	-	-
32 Otras industrias manufactureras	1	1	-	-	-	-	-	-
33 Reparación e instalación de maquinaria y equipo	13	13	-	-	1	1	-	-
D Suministro de energía eléctrica, gas, vapor y aire acondicionado	2	2	-	-	-	-	-	-
35 Suministro de energía eléctrica, gas, vapor y aire acondicionado	2	2	-	-	-	-	-	-
E Suministro de agua, saneamiento, gestión de residuos	9	9	-	-	-	-	-	-
36 Captación, depuración y distribución de agua	5	5	-	-	-	-	-	-
37 Recogida y tratamiento de aguas residuales	-	-	-	-	-	-	-	-
38 Recogida, tratamiento y eliminación de residuos; valorización	4	4	-	-	-	-	-	-
39 Actividades de descontaminación y otros servicios de gestión de residuos	-	-	-	-	-	-	-	-
F Construcción	121	120	-	1	4	4	-	-
41 Construcción de edificios	61	60	-	1	2	2	-	-
42 Ingeniería civil	21	21	-	-	1	1	-	-
43 Actividades de construcción especializada	39	39	-	-	1	1	-	-
G Comercio al por mayor y menor; reparación vehículos	113	112	1	-	9	9	-	-
45 Venta y reparación de vehículos de motor y motocicletas	22	22	-	-	3	3	-	-
46 Comercio al por mayor e intermedarios del comercio, excepto de vehículos de motor y motocicletas	41	40	1	-	1	1	-	-
47 Comercio al por menor, excepto de vehículos de motor y motocicletas	50	50	-	-	5	5	-	-
H Transporte y almacenamiento	56	56	-	-	-	-	-	-
49 Transporte terrestre y por tubería	43	43	-	-	-	-	-	-
50 Transporte marítimo y por vías navegables interiores	-	-	-	-	-	-	-	-
51 Transporte aéreo	-	-	-	-	-	-	-	-
52 Almacenamiento y actividades anexas al transporte	7	7	-	-	-	-	-	-
53 Actividades postales y de correos	6	6	-	-	-	-	-	-

ATR-B.8.8. ACCIDENTES DE TRABAJO CON BAJA, EN JORNADA E IN ITINERE, SEGÚN GRAVEDAD,
POR PROVINCIA Y ACTIVIDAD ECONÓMICA

	EN JORNADA				IN ITINERE			
	Total	Leves	Graves	Mortales	Total	Leves	Graves	Mortales
I Hostelería	48	48	-	-	2	2	-	-
55 Servicios de alojamiento	22	22	-	-	1	1	-	-
56 Servicios de comidas y bebidas	26	26	-	-	1	1	-	-
J Información y comunicaciones	-	-	-	-	-	-	-	-
58 Edición	-	-	-	-	-	-	-	-
59 Actividades cinematográficas, de vídeo y de programas de televisión, grabación de sonido y edición musical	-	-	-	-	-	-	-	-
60 Actividades de programación y emisión de radio y televisión	-	-	-	-	-	-	-	-
61 Telecomunicaciones	-	-	-	-	-	-	-	-
62 Programación, consultoría y otras actividades relacionadas con la informática	-	-	-	-	-	-	-	-
63 Servicios de información	-	-	-	-	-	-	-	-
K Actividades financieras y de seguros	3	3	-	-	1	1	-	-
64 Servicios financieros, excepto seguros y fondos de pensiones	3	3	-	-	1	1	-	-
65 Seguros, reaseguros y fondos de pensiones, excepto Seguridad Social obligatoria	-	-	-	-	-	-	-	-
66 Actividades auxiliares a los servicios financieros y a los seguros	-	-	-	-	-	-	-	-
L Actividades inmobiliarias	1	1	-	-	-	-	-	-
68 Actividades inmobiliarias	1	1	-	-	-	-	-	-
M Actividades profesionales, científicas y técnicas	11	11	-	-	1	1	-	-
69 Actividades jurídicas y de contabilidad	1	1	-	-	-	-	-	-
70 Actividades de las sedes centrales; actividades de consultoría de gestión empresarial	2	2	-	-	-	-	-	-
71 Servicios técnicos de arquitectura e ingeniería; ensayos y análisis técnicos	4	4	-	-	-	-	-	-
72 Investigación y desarrollo	2	2	-	-	1	1	-	-
73 Publicidad y estudios de mercado	1	1	-	-	-	-	-	-
74 Otras actividades profesionales, científicas y técnicas	1	1	-	-	-	-	-	-
75 Actividades veterinarias	-	-	-	-	-	-	-	-
N Actividades administrativas y servicios auxiliares	23	23	-	-	-	-	-	-
77 Actividades de alquiler	4	4	-	-	-	-	-	-
78 Actividades relacionadas con el empleo	-	-	-	-	-	-	-	-
79 Actividades de agencias de viajes, operadores turísticos, servicios de reservas y actividades relacionadas con los mismos	-	-	-	-	-	-	-	-
80 Actividades de seguridad e investigación	2	2	-	-	-	-	-	-
81 Servicios a edificios y actividades de jardinería	16	16	-	-	-	-	-	-
82 Actividades administrativas de oficina y otras actividades auxiliares a las empresas	1	1	-	-	-	-	-	-
O Administración Pública y defensa; Seguridad Social obligatoria	55	55	-	-	8	8	-	-
84 Administración Pública y defensa; Seguridad Social obligatoria	55	55	-	-	8	8	-	-
P Educación	10	10	-	-	8	8	-	-
85 Educación	10	10	-	-	8	8	-	-
Q Actividades sanitarias y de servicios sociales	97	97	-	-	16	16	-	-
86 Actividades sanitarias	33	33	-	-	8	8	-	-
87 Asistencia en establecimientos residenciales	64	64	-	-	8	8	-	-
88 Actividades de servicios sociales sin alojamiento	-	-	-	-	-	-	-	-
R Actividades artísticas, recreativas y de entretenimiento	19	19	-	-	-	-	-	-
90 Actividades de creación, artísticas y espectáculos	-	-	-	-	-	-	-	-
91 Actividades de bibliotecas, archivos, museos y otras actividades culturales	-	-	-	-	-	-	-	-
92 Actividades de juegos de azar y apuestas	-	-	-	-	-	-	-	-
93 Actividades deportivas, recreativas y de entretenimiento	19	19	-	-	-	-	-	-
S Otros servicios	6	6	-	-	-	-	-	-
94 Actividades asociativas	-	-	-	-	-	-	-	-
95 Reparación de ordenadores, efectos personales y artículos de uso doméstico	2	2	-	-	-	-	-	-
96 Otros servicios personales	4	4	-	-	-	-	-	-
T Actividades de hogares como empleadores de personal doméstico	2	2	-	-	-	-	-	-
97 Actividades de los hogares como empleadores de personal doméstico	2	2	-	-	-	-	-	-
U Actividades de organizaciones y organismos extraterritoriales	-	-	-	-	-	-	-	-
99 Actividades de organizaciones y organismos extraterritoriales	-	-	-	-	-	-	-	-

Se incluyen los accidentes que han causado baja en el periodo de referencia, recepcionados por la Autoridad Laboral Provincial (véanse Fuentes y Notas Explicativas).

Como actividad económica se considera la del centro de trabajo donde se haya producido el accidente y en su defecto (para accidentes en desplazamiento y accidentes *in itinere*) se toma la actividad económica del centro de trabajo habitual del trabajador accidentado.

ATR-B.8.9. ACCIDENTES DE TRABAJO CON BAJA, EN JORNADA E IN ITINERE, SEGÚN GRAVEDAD, POR PROVINCIA Y ACTIVIDAD ECONÓMICA

VALLADOLID

Año 2015

	EN JORNADA				IN ITINERE			
	Total	Leves	Graves	Mortales	Total	Leves	Graves	Mortales
TOTAL	4.541	4.494	42	5	619	609	9	1
SECTOR								
Agrario	233	229	3	1	13	12	1	-
Industria	1.162	1.150	12	-	114	113	-	1
Construcción	499	494	2	3	23	23	-	-
Servicios	2.647	2.621	25	1	469	461	8	-
SECCIÓN Y DIVISIÓN								
A Agricultura, ganadería, silvicultura y pesca	233	229	3	1	13	12	1	-
01 Agricultura, ganadería, caza y servicios relacionados con las mismas	213	209	3	1	11	10	1	-
02 Silvicultura y explotación forestal	19	19	-	-	1	1	-	-
03 Pesca y acuicultura	1	1	-	-	1	1	-	-
B Industrias extractivas	2	2	-	-	-	-	-	-
05 Extracción de antracita, hulla y lignito	-	-	-	-	-	-	-	-
06 Extracción de crudo de petróleo y gas natural	-	-	-	-	-	-	-	-
07 Extracción de minerales metálicos	-	-	-	-	-	-	-	-
08 Otras industrias extractivas	2	2	-	-	-	-	-	-
09 Actividades de apoyo a las industrias extractivas	-	-	-	-	-	-	-	-
C Industria manufacturera	1.111	1.099	12	-	106	105	-	1
10 Industria de la alimentación	280	275	5	-	16	16	-	-
11 Fabricación de bebidas	46	46	-	-	9	8	-	1
12 Industria del tabaco	-	-	-	-	-	-	-	-
13 Industria textil	1	1	-	-	-	-	-	-
14 Confección de prendas de vestir	1	1	-	-	-	-	-	-
15 Industria del cuero y del calzado	-	-	-	-	-	-	-	-
16 Industria de la madera y del corcho, excepto muebles; cestería y espartería	60	60	-	-	1	1	-	-
17 Industria del papel	18	18	-	-	3	3	-	-
18 Artes gráficas y reproducción de soportes grabados	32	32	-	-	2	2	-	-
19 Coquerías y refino de petróleo	1	1	-	-	-	-	-	-
20 Industria química	20	20	-	-	2	2	-	-
21 Fabricación de productos farmacéuticos	7	7	-	-	-	-	-	-
22 Fabricación de productos de caucho y plásticos	68	67	1	-	9	9	-	-
23 Fabricación de otros productos minerales no metálicos	27	26	1	-	-	-	-	-
24 Metalurgia; fabricación de productos de hierro, acero y ferroaleaciones	129	126	3	-	2	2	-	-
25 Fabricación de productos metálicos, excepto maquinaria y equipo	129	128	1	-	6	6	-	-
26 Fabricación de productos informáticos, electrónicos y ópticos	-	-	-	-	-	-	-	-
27 Fabricación de material y equipo eléctrico	3	3	-	-	2	2	-	-
28 Fabricación de maquinaria y equipo n.c.o.p.	66	65	1	-	2	2	-	-
29 Fabricación de vehículos de motor, remolques y semirremolques	95	95	-	-	47	47	-	-
30 Fabricación de otro material de transporte	41	41	-	-	2	2	-	-
31 Fabricación de muebles	19	19	-	-	-	-	-	-
32 Otras industrias manufactureras	6	6	-	-	1	1	-	-
33 Reparación e instalación de maquinaria y equipo	62	62	-	-	2	2	-	-
D Suministro de energía eléctrica, gas, vapor y aire acondicionado	5	5	-	-	3	3	-	-
35 Suministro de energía eléctrica, gas, vapor y aire acondicionado	5	5	-	-	3	3	-	-
E Suministro de agua, saneamiento, gestión de residuos	44	44	-	-	5	5	-	-
36 Captación, depuración y distribución de agua	11	11	-	-	-	-	-	-
37 Recogida y tratamiento de aguas residuales	-	-	-	-	-	-	-	-
38 Recogida, tratamiento y eliminación de residuos; valorización	33	33	-	-	5	5	-	-
39 Actividades de descontaminación y otros servicios de gestión de residuos	-	-	-	-	-	-	-	-
F Construcción	499	494	2	3	23	23	-	-
41 Construcción de edificios	164	163	-	1	5	5	-	-
42 Ingeniería civil	34	32	1	1	2	2	-	-
43 Actividades de construcción especializada	301	299	1	1	16	16	-	-
G Comercio al por mayor y menor; reparación vehículos	669	666	3	-	107	106	1	-
45 Venta y reparación de vehículos de motor y motocicletas	91	90	1	-	8	8	-	-
46 Comercio al por mayor e intermedarios del comercio, excepto de vehículos de motor y motocicletas	218	217	1	-	24	24	-	-
47 Comercio al por menor, excepto de vehículos de motor y motocicletas	360	359	1	-	75	74	1	-
H Transporte y almacenamiento	360	358	1	1	23	22	1	-
49 Transporte terrestre y por tubería	245	243	1	1	13	12	1	-
50 Transporte marítimo y por vías navegables interiores	-	-	-	-	-	-	-	-
51 Transporte aéreo	1	1	-	-	-	-	-	-
52 Almacenamiento y actividades anexas al transporte	80	80	-	-	7	7	-	-
53 Actividades postales y de correos	34	34	-	-	3	3	-	-

ATR-B.8.9. ACCIDENTES DE TRABAJO CON BAJA, EN JORNADA E IN ITINERE, SEGÚN GRAVEDAD, POR PROVINCIA Y ACTIVIDAD ECONÓMICA

VALLADOLID

Año 2015

	EN JORNADA				IN ITINERE			
	Total	Leves	Graves	Mortales	Total	Leves	Graves	Mortales
I Hostelería	307	304	3	-	32	31	1	-
55 Servicios de alojamiento	56	56	-	-	4	4	-	-
56 Servicios de comidas y bebidas	251	248	3	-	28	27	1	-
J Información y comunicaciones	29	28	1	-	6	6	-	-
58 Edición	3	3	-	-	2	2	-	-
59 Actividades cinematográficas, de vídeo y de programas de televisión, grabación de sonido y edición musical	-	-	-	-	-	-	-	-
60 Actividades de programación y emisión de radio y televisión	1	1	-	-	-	-	-	-
61 Telecomunicaciones	21	21	-	-	2	2	-	-
62 Programación, consultoría y otras actividades relacionadas con la informática	4	3	1	-	2	2	-	-
63 Servicios de información	-	-	-	-	-	-	-	-
K Actividades financieras y de seguros	10	9	1	-	14	14	-	-
64 Servicios financieros, excepto seguros y fondos de pensiones	7	6	1	-	10	10	-	-
65 Seguros, reaseguros y fondos de pensiones, excepto Seguridad Social obligatoria	1	1	-	-	2	2	-	-
66 Actividades auxiliares a los servicios financieros y a los seguros	2	2	-	-	2	2	-	-
L Actividades inmobiliarias	15	15	-	-	4	4	-	-
68 Actividades inmobiliarias	15	15	-	-	4	4	-	-
M Actividades profesionales, científicas y técnicas	53	53	-	-	29	29	-	-
69 Actividades jurídicas y de contabilidad	7	7	-	-	8	8	-	-
70 Actividades de las sedes centrales; actividades de consultoría de gestión empresarial	2	2	-	-	2	2	-	-
71 Servicios técnicos de arquitectura e ingeniería; ensayos y análisis técnicos	27	27	-	-	6	6	-	-
72 Investigación y desarrollo	8	8	-	-	-	-	-	-
73 Publicidad y estudios de mercado	7	7	-	-	12	12	-	-
74 Otras actividades profesionales, científicas y técnicas	2	2	-	-	1	1	-	-
75 Actividades veterinarias	-	-	-	-	-	-	-	-
N Actividades administrativas y servicios auxiliares	167	165	2	-	61	61	-	-
77 Actividades de alquiler	19	18	1	-	1	1	-	-
78 Actividades relacionadas con el empleo	4	4	-	-	1	1	-	-
79 Actividades de agencias de viajes, operadores turísticos, servicios de reservas y actividades relacionadas con los mismos	2	2	-	-	-	-	-	-
80 Actividades de seguridad e investigación	7	7	-	-	7	7	-	-
81 Servicios a edificios y actividades de jardinería	103	102	1	-	21	21	-	-
82 Actividades administrativas de oficina y otras actividades auxiliares a las empresas	32	32	-	-	31	31	-	-
O Administración Pública y defensa; Seguridad Social obligatoria	346	342	4	-	65	62	3	-
84 Administración Pública y defensa; Seguridad Social obligatoria	346	342	4	-	65	62	3	-
P Educación	68	66	2	-	23	23	-	-
85 Educación	68	66	2	-	23	23	-	-
Q Actividades sanitarias y de servicios sociales	476	471	5	-	84	82	2	-
86 Actividades sanitarias	252	251	1	-	50	49	1	-
87 Asistencia en establecimientos residenciales	181	179	2	-	27	27	-	-
88 Actividades de servicios sociales sin alojamiento	43	41	2	-	7	6	1	-
R Actividades artísticas, recreativas y de entretenimiento	78	76	2	-	5	5	-	-
90 Actividades de creación, artísticas y espectáculos	11	11	-	-	-	-	-	-
91 Actividades de bibliotecas, archivos, museos y otras actividades culturales	2	2	-	-	1	1	-	-
92 Actividades de juegos de azar y apuestas	3	3	-	-	1	1	-	-
93 Actividades deportivas, recreativas y de entretenimiento	62	60	2	-	3	3	-	-
S Otros servicios	41	40	1	-	12	12	-	-
94 Actividades asociativas	16	16	-	-	2	2	-	-
95 Reparación de ordenadores, efectos personales y artículos de uso doméstico	9	8	1	-	1	1	-	-
96 Otros servicios personales	16	16	-	-	9	9	-	-
T Actividades de hogares como empleadores de personal doméstico	27	27	-	-	4	4	-	-
97 Actividades de los hogares como empleadores de personal doméstico	27	27	-	-	4	4	-	-
U Actividades de organizaciones y organismos extraterritoriales	1	1	-	-	-	-	-	-
99 Actividades de organizaciones y organismos extraterritoriales	1	1	-	-	-	-	-	-

Se incluyen los accidentes que han causado baja en el periodo de referencia, recepcionados por la Autoridad Laboral Provincial (véanse Fuentes y Notas Explicativas).

Como actividad económica se considera la del centro de trabajo donde se haya producido el accidente y en su defecto (para accidentes en desplazamiento y accidentes *in itinere*) se toma la actividad económica del centro de trabajo habitual del trabajador accidentado.

ATR-B.8.10. ACCIDENTES DE TRABAJO CON BAJA, EN JORNADA E IN ITINERE, SEGÚN GRAVEDAD,
POR PROVINCIA Y ACTIVIDAD ECONÓMICA

ZAMORA

Año 2015

	EN JORNADA				IN ITINERE			
	Total	Leves	Graves	Mortales	Total	Leves	Graves	Mortales
TOTAL	1.388	1.376	9	3	96	95	1	-
SECTOR								
Agrario	119	113	6	-	3	3	-	-
Industria	283	281	1	1	14	14	-	-
Construcción	211	208	2	1	4	4	-	-
Servicios	775	774	-	1	75	74	1	-
SECCIÓN Y DIVISIÓN								
A Agricultura, ganadería, silvicultura y pesca	119	113	6	-	3	3	-	-
01 Agricultura, ganadería, caza y servicios relacionados con las mismas	107	101	6	-	2	2	-	-
02 Silvicultura y explotación forestal	12	12	-	-	1	1	-	-
03 Pesca y acuicultura	-	-	-	-	-	-	-	-
B Industrias extractivas	5	5	-	-	-	-	-	-
05 Extracción de antracita, hulla y lignito	-	-	-	-	-	-	-	-
06 Extracción de crudo de petróleo y gas natural	-	-	-	-	-	-	-	-
07 Extracción de minerales metálicos	-	-	-	-	-	-	-	-
08 Otras industrias extractivas	5	5	-	-	-	-	-	-
09 Actividades de apoyo a las industrias extractivas	-	-	-	-	-	-	-	-
C Industria manufacturera	264	262	1	1	13	13	-	-
10 Industria de la alimentación	146	146	-	-	8	8	-	-
11 Fabricación de bebidas	16	16	-	-	-	-	-	-
12 Industria del tabaco	-	-	-	-	-	-	-	-
13 Industria textil	1	1	-	-	-	-	-	-
14 Confección de prendas de vestir	-	-	-	-	1	1	-	-
15 Industria del cuero y del calzado	-	-	-	-	-	-	-	-
16 Industria de la madera y del corcho, excepto muebles; cestería y espartería	9	9	-	-	-	-	-	-
17 Industria del papel	-	-	-	-	-	-	-	-
18 Artes gráficas y reproducción de soportes grabados	3	3	-	-	-	-	-	-
19 Coquerías y refino de petróleo	-	-	-	-	-	-	-	-
20 Industria química	1	1	-	-	-	-	-	-
21 Fabricación de productos farmacéuticos	-	-	-	-	-	-	-	-
22 Fabricación de productos de caucho y plásticos	1	1	-	-	1	1	-	-
23 Fabricación de otros productos minerales no metálicos	31	31	-	-	2	2	-	-
24 Metalurgia; fabricación de productos de hierro, acero y ferroaleaciones	6	6	-	-	-	-	-	-
25 Fabricación de productos metálicos, excepto maquinaria y equipo	21	19	1	1	1	1	-	-
26 Fabricación de productos informáticos, electrónicos y ópticos	-	-	-	-	-	-	-	-
27 Fabricación de material y equipo eléctrico	-	-	-	-	-	-	-	-
28 Fabricación de maquinaria y equipo n.c.o.p.	23	23	-	-	-	-	-	-
29 Fabricación de vehículos de motor, remolques y semirremolques	2	2	-	-	-	-	-	-
30 Fabricación de otro material de transporte	-	-	-	-	-	-	-	-
31 Fabricación de muebles	1	1	-	-	-	-	-	-
32 Otras industrias manufactureras	-	-	-	-	-	-	-	-
33 Reparación e instalación de maquinaria y equipo	3	3	-	-	-	-	-	-
D Suministro de energía eléctrica, gas, vapor y aire acondicionado	4	4	-	-	1	1	-	-
35 Suministro de energía eléctrica, gas, vapor y aire acondicionado	4	4	-	-	1	1	-	-
E Suministro de agua, saneamiento, gestión de residuos	10	10	-	-	-	-	-	-
36 Captación, depuración y distribución de agua	3	3	-	-	-	-	-	-
37 Recogida y tratamiento de aguas residuales	-	-	-	-	-	-	-	-
38 Recogida, tratamiento y eliminación de residuos; valorización	7	7	-	-	-	-	-	-
39 Actividades de descontaminación y otros servicios de gestión de residuos	-	-	-	-	-	-	-	-
F Construcción	211	208	2	1	4	4	-	-
41 Construcción de edificios	90	89	1	-	2	2	-	-
42 Ingeniería civil	34	34	-	-	-	-	-	-
43 Actividades de construcción especializada	87	85	1	1	2	2	-	-
G Comercio al por mayor y menor; reparación vehículos	212	212	-	-	9	9	-	-
45 Venta y reparación de vehículos de motor y motocicletas	35	35	-	-	2	2	-	-
46 Comercio al por mayor e intermedarios del comercio, excepto de vehículos de motor y motocicletas	63	63	-	-	1	1	-	-
47 Comercio al por menor, excepto de vehículos de motor y motocicletas	114	114	-	-	6	6	-	-
H Transporte y almacenamiento	62	61	-	1	3	2	1	-
49 Transporte terrestre y por tubería	36	35	-	1	1	1	-	-
50 Transporte marítimo y por vías navegables interiores	-	-	-	-	1	-	1	-
51 Transporte aéreo	-	-	-	-	-	-	-	-
52 Almacenamiento y actividades anexas al transporte	20	20	-	-	-	-	-	-
53 Actividades postales y de correos	6	6	-	-	1	1	-	-

ATR-B.8.10. ACCIDENTES DE TRABAJO CON BAJA, EN JORNADA E IN ITINERE, SEGÚN GRAVEDAD,
POR PROVINCIA Y ACTIVIDAD ECONÓMICA

ZAMORA

Año 2015

	EN JORNADA				IN ITINERE			
	Total	Leves	Graves	Mortales	Total	Leves	Graves	Mortales
I Hostelería	76	76	-	-	8	8	-	-
55 Servicios de alojamiento	7	7	-	-	-	-	-	-
56 Servicios de comidas y bebidas	69	69	-	-	8	8	-	-
J Información y comunicaciones	3	3	-	-	3	3	-	-
58 Edición	1	1	-	-	1	1	-	-
59 Actividades cinematográficas, de vídeo y de programas de televisión, grabación de sonido y edición musical	1	1	-	-	2	2	-	-
60 Actividades de programación y emisión de radio y televisión	-	-	-	-	-	-	-	-
61 Telecomunicaciones	1	1	-	-	-	-	-	-
62 Programación, consultoría y otras actividades relacionadas con la informática	-	-	-	-	-	-	-	-
63 Servicios de información	-	-	-	-	-	-	-	-
K Actividades financieras y de seguros	3	3	-	-	2	2	-	-
64 Servicios financieros, excepto seguros y fondos de pensiones	2	2	-	-	1	1	-	-
65 Seguros, reaseguros y fondos de pensiones, excepto Seguridad Social obligatoria	-	-	-	-	1	1	-	-
66 Actividades auxiliares a los servicios financieros y a los seguros	1	1	-	-	-	-	-	-
L Actividades inmobiliarias	1	1	-	-	-	-	-	-
68 Actividades inmobiliarias	1	1	-	-	-	-	-	-
M Actividades profesionales, científicas y técnicas	20	20	-	-	1	1	-	-
69 Actividades jurídicas y de contabilidad	-	-	-	-	-	-	-	-
70 Actividades de las sedes centrales; actividades de consultoría de gestión empresarial	-	-	-	-	-	-	-	-
71 Servicios técnicos de arquitectura e ingeniería; ensayos y análisis técnicos	7	7	-	-	-	-	-	-
72 Investigación y desarrollo	5	5	-	-	-	-	-	-
73 Publicidad y estudios de mercado	8	8	-	-	1	1	-	-
74 Otras actividades profesionales, científicas y técnicas	-	-	-	-	-	-	-	-
75 Actividades veterinarias	-	-	-	-	-	-	-	-
N Actividades administrativas y servicios auxiliares	46	46	-	-	5	5	-	-
77 Actividades de alquiler	-	-	-	-	-	-	-	-
78 Actividades relacionadas con el empleo	10	10	-	-	1	1	-	-
79 Actividades de agencias de viajes, operadores turísticos, servicios de reservas y actividades relacionadas con los mismos	-	-	-	-	-	-	-	-
80 Actividades de seguridad e investigación	1	1	-	-	-	-	-	-
81 Servicios a edificios y actividades de jardinería	33	33	-	-	3	3	-	-
82 Actividades administrativas de oficina y otras actividades auxiliares a las empresas	2	2	-	-	1	1	-	-
O Administración Pública y defensa; Seguridad Social obligatoria	110	110	-	-	14	14	-	-
84 Administración Pública y defensa; Seguridad Social obligatoria	110	110	-	-	14	14	-	-
P Educación	37	37	-	-	2	2	-	-
85 Educación	37	37	-	-	2	2	-	-
Q Actividades sanitarias y de servicios sociales	181	181	-	-	27	27	-	-
86 Actividades sanitarias	61	61	-	-	12	12	-	-
87 Asistencia en establecimientos residenciales	116	116	-	-	15	15	-	-
88 Actividades de servicios sociales sin alojamiento	4	4	-	-	-	-	-	-
R Actividades artísticas, recreativas y de entretenimiento	12	12	-	-	-	-	-	-
90 Actividades de creación, artísticas y espectáculos	-	-	-	-	-	-	-	-
91 Actividades de bibliotecas, archivos, museos y otras actividades culturales	-	-	-	-	-	-	-	-
92 Actividades de juegos de azar y apuestas	1	1	-	-	-	-	-	-
93 Actividades deportivas, recreativas y de entretenimiento	11	11	-	-	-	-	-	-
S Otros servicios	7	7	-	-	-	-	-	-
94 Actividades asociativas	-	-	-	-	-	-	-	-
95 Reparación de ordenadores, efectos personales y artículos de uso doméstico	-	-	-	-	-	-	-	-
96 Otros servicios personales	7	7	-	-	-	-	-	-
T Actividades de hogares como empleadores de personal doméstico	5	5	-	-	1	1	-	-
97 Actividades de los hogares como empleadores de personal doméstico	5	5	-	-	1	1	-	-
U Actividades de organizaciones y organismos extraterritoriales	-	-	-	-	-	-	-	-
99 Actividades de organizaciones y organismos extraterritoriales	-	-	-	-	-	-	-	-

Se incluyen los accidentes que han causado baja en el periodo de referencia, recepcionados por la Autoridad Laboral Provincial (véanse Fuentes y Notas Explicativas).

Como actividad económica se considera la del centro de trabajo donde se haya producido el accidente y en su defecto (para accidentes en desplazamiento y accidentes *in itinere*) se toma la actividad económica del centro de trabajo habitual del trabajador accidentado.

ATR-B.9.1. ACCIDENTES DE TRABAJO CON BAJA, EN JORNADA E IN ITINERE, SEGÚN GRAVEDAD, POR PROVINCIA Y ACTIVIDAD ECONÓMICA

CATALUÑA

Año 2015

	EN JORNADA				IN ITINERE			
	Total	Leves	Graves	Mortales	Total	Leves	Graves	Mortales
TOTAL	81.764	81.157	541	66	15.948	15.708	215	25
SECTOR								
Agrario	1.875	1.853	21	1	78	74	3	1
Industria	20.000	19.831	148	21	2.233	2.198	31	4
Construcción	7.793	7.705	81	7	531	515	13	3
Servicios	52.096	51.768	291	37	13.106	12.921	168	17
SECCIÓN Y DIVISIÓN								
A Agricultura, ganadería, silvicultura y pesca	1.875	1.853	21	1	78	74	3	1
01 Agricultura, ganadería, caza y servicios relacionados con las mismas	1.358	1.343	14	1	66	62	3	1
02 Silvicultura y explotación forestal	294	289	5	-	5	5	-	-
03 Pesca y acuicultura	223	221	2	-	7	7	-	-
B Industrias extractivas	244	243	-	1	6	6	-	-
05 Extracción de antracita, hulla y lignito	-	-	-	-	-	-	-	-
06 Extracción de crudo de petróleo y gas natural	-	-	-	-	-	-	-	-
07 Extracción de minerales metálicos	1	1	-	-	-	-	-	-
08 Otras industrias extractivas	240	239	-	1	6	6	-	-
09 Actividades de apoyo a las industrias extractivas	3	3	-	-	-	-	-	-
C Industria manufacturera	18.187	18.030	137	20	2.020	1.989	27	4
10 Industria de la alimentación	3.551	3.526	23	2	342	334	5	3
11 Fabricación de bebidas	313	309	4	-	31	30	1	-
12 Industria del tabaco	-	-	-	-	-	-	-	-
13 Industria textil	769	760	9	-	94	93	1	-
14 Confección de prendas de vestir	170	168	2	-	46	45	1	-
15 Industria del cuero y del calzado	125	125	-	-	17	16	1	-
16 Industria de la madera y del corcho, excepto muebles; cestería y espartería	420	409	11	-	17	16	1	-
17 Industria del papel	530	524	5	1	41	41	-	-
18 Artes gráficas y reproducción de soportes grabados	568	567	1	-	79	79	-	-
19 Coquerías y refino de petróleo	4	4	-	-	1	1	-	-
20 Industria química	862	858	4	-	140	139	1	-
21 Fabricación de productos farmacéuticos	511	507	3	1	131	130	1	-
22 Fabricación de productos de caucho y plásticos	1.235	1.228	6	1	126	125	1	-
23 Fabricación de otros productos minerales no metálicos	528	524	4	-	41	40	1	-
24 Metalurgia; fabricación de productos de hierro, acero y ferroaleaciones	647	640	6	1	42	42	-	-
25 Fabricación de productos metálicos, excepto maquinaria y equipo	3.046	3.011	33	2	227	222	4	1
26 Fabricación de productos informáticos, electrónicos y ópticos	115	115	-	-	42	41	1	-
27 Fabricación de material y equipo eléctrico	397	390	2	5	60	60	-	-
28 Fabricación de maquinaria y equipo n.c.o.p.	1.109	1.096	9	4	115	113	2	-
29 Fabricación de vehículos de motor, remolques y semirremolques	2.022	2.017	3	2	269	267	2	-
30 Fabricación de otro material de transporte	120	119	1	-	23	21	2	-
31 Fabricación de muebles	317	314	3	-	23	22	1	-
32 Otras industrias manufactureras	175	173	1	1	47	47	-	-
33 Reparación e instalación de maquinaria y equipo	653	646	7	-	66	65	1	-
D Suministro de energía eléctrica, gas, vapor y aire acondicionado	69	68	1	-	18	18	-	-
35 Suministro de energía eléctrica, gas, vapor y aire acondicionado	69	68	1	-	18	18	-	-
E Suministro de agua, saneamiento, gestión de residuos	1.500	1.490	10	-	189	185	4	-
36 Captación, depuración y distribución de agua	165	164	1	-	20	20	-	-
37 Recogida y tratamiento de aguas residuales	39	39	-	-	4	4	-	-
38 Recogida, tratamiento y eliminación de residuos; valorización	1.276	1.267	9	-	164	160	4	-
39 Actividades de descontaminación y otros servicios de gestión de residuos	20	20	-	-	1	1	-	-
F Construcción	7.793	7.705	81	7	531	515	13	3
41 Construcción de edificios	2.537	2.504	32	1	146	143	2	1
42 Ingeniería civil	406	401	5	-	26	24	2	-
43 Actividades de construcción especializada	4.850	4.800	44	6	359	348	9	2
G Comercio al por mayor y menor; reparación vehículos	11.580	11.496	70	14	2.665	2.637	25	3
45 Venta y reparación de vehículos de motor y motocicletas	1.660	1.648	11	1	248	246	1	1
46 Comercio al por mayor e intermedarios del comercio, excepto de vehículos de motor y motocicletas	4.332	4.286	36	10	803	795	7	1
47 Comercio al por menor, excepto de vehículos de motor y motocicletas	5.588	5.562	23	3	1.614	1.596	17	1
H Transporte y almacenamiento	5.896	5.830	59	7	992	966	25	1
49 Transporte terrestre y por tubería	3.110	3.060	43	7	434	420	13	1
50 Transporte marítimo y por vías navegables interiores	26	25	1	-	2	2	-	-
51 Transporte aéreo	187	186	1	-	47	45	2	-
52 Almacenamiento y actividades anexas al transporte	1.932	1.922	10	-	398	389	9	-
53 Actividades postales y de correos	641	637	4	-	111	110	1	-

ATR-B.9.1. ACCIDENTES DE TRABAJO CON BAJA, EN JORNADA E IN ITINERE, SEGÚN GRAVEDAD,
POR PROVINCIA Y ACTIVIDAD ECONÓMICA

CATALUÑA

Año 2015

	EN JORNADA				IN ITINERE			
	Total	Leves	Graves	Mortales	Total	Leves	Graves	Mortales
I Hostelería	7.181	7.152	28	1	1.524	1.500	18	6
55 Servicios de alojamiento	1.940	1.930	10	-	388	382	4	2
56 Servicios de comidas y bebidas	5.241	5.222	18	1	1.136	1.118	14	4
J Información y comunicaciones	556	550	5	1	436	429	6	1
58 Edición	68	68	-	-	62	61	1	-
59 Actividades cinematográficas, de vídeo y de programas de televisión, grabación de sonido y edición musical	70	70	-	-	22	22	-	-
60 Actividades de programación y emisión de radio y televisión	64	61	3	-	31	30	1	-
61 Telecomunicaciones	147	147	-	-	55	55	-	-
62 Programación, consultoría y otras actividades relacionadas con la informática	141	139	1	1	237	232	4	1
63 Servicios de información	66	65	1	-	29	29	-	-
K Actividades financieras y de seguros	182	181	-	1	310	307	2	1
64 Servicios financieros, excepto seguros y fondos de pensiones	95	95	-	-	166	165	-	1
65 Seguros, reaseguros y fondos de pensiones, excepto Seguridad Social obligatoria	61	61	-	-	77	75	2	-
66 Actividades auxiliares a los servicios financieros y a los seguros	26	25	-	1	67	67	-	-
L Actividades inmobiliarias	207	203	4	-	100	99	1	-
68 Actividades inmobiliarias	207	203	4	-	100	99	1	-
M Actividades profesionales, científicas y técnicas	1.081	1.067	10	4	721	702	18	1
69 Actividades jurídicas y de contabilidad	134	128	3	3	197	192	5	-
70 Actividades de las sedes centrales; actividades de consultoría de gestión empresarial	66	66	-	-	90	88	2	-
71 Servicios técnicos de arquitectura e ingeniería; ensayos y análisis técnicos	293	289	3	1	158	155	2	1
72 Investigación y desarrollo	80	78	2	-	74	68	6	-
73 Publicidad y estudios de mercado	165	165	-	-	112	110	2	-
74 Otras actividades profesionales, científicas y técnicas	293	291	2	-	77	76	1	-
75 Actividades veterinarias	50	50	-	-	13	13	-	-
N Actividades administrativas y servicios auxiliares	6.112	6.074	33	5	1.528	1.505	22	1
77 Actividades de alquiler	310	308	1	1	87	85	2	-
78 Actividades relacionadas con el empleo	725	723	2	-	123	123	-	-
79 Actividades de agencias de viajes, operadores turísticos, servicios de reservas y actividades relacionadas con los mismos	33	32	1	-	41	39	2	-
80 Actividades de seguridad e investigación	622	618	4	-	186	183	3	-
81 Servicios a edificios y actividades de jardinería	3.463	3.440	22	1	646	635	11	-
82 Actividades administrativas de oficina y otras actividades auxiliares a las empresas	959	953	3	3	445	440	4	1
O Administración Pública y defensa; Seguridad Social obligatoria	6.823	6.801	19	3	1.366	1.352	12	2
84 Administración Pública y defensa; Seguridad Social obligatoria	6.823	6.801	19	3	1.366	1.352	12	2
P Educación	1.165	1.153	12	-	485	482	3	-
85 Educación	1.165	1.153	12	-	485	482	3	-
Q Actividades sanitarias y de servicios sociales	8.295	8.261	34	-	2.244	2.223	20	1
86 Actividades sanitarias	4.443	4.420	23	-	1.570	1.552	17	1
87 Asistencia en establecimientos residenciales	2.448	2.443	5	-	358	357	1	-
88 Actividades de servicios sociales sin alojamiento	1.404	1.398	6	-	316	314	2	-
R Actividades artísticas, recreativas y de entretenimiento	1.436	1.432	4	-	268	262	6	-
90 Actividades de creación, artísticas y espectáculos	129	128	1	-	33	30	3	-
91 Actividades de bibliotecas, archivos, museos y otras actividades culturales	85	85	-	-	22	22	-	-
92 Actividades de juegos de azar y apuestas	72	71	1	-	25	25	-	-
93 Actividades deportivas, recreativas y de entretenimiento	1.150	1.148	2	-	188	185	3	-
S Otros servicios	1.173	1.171	2	-	335	329	6	-
94 Actividades asociativas	214	214	-	-	81	80	1	-
95 Reparación de ordenadores, efectos personales y artículos de uso doméstico	185	185	-	-	32	32	-	-
96 Otros servicios personales	774	772	2	-	222	217	5	-
T Actividades de hogares como empleadores de personal doméstico	407	395	11	1	128	124	4	-
97 Actividades de los hogares como empleadores de personal doméstico	407	395	11	1	128	124	4	-
U Actividades de organizaciones y organismos extraterritoriales	2	2	-	-	4	4	-	-
99 Actividades de organizaciones y organismos extraterritoriales	2	2	-	-	4	4	-	-

Se incluyen los accidentes que han causado baja en el periodo de referencia, recepcionados por la Autoridad Laboral Provincial (véanse Fuentes y Notas Explicativas).

Como actividad económica se considera la del centro de trabajo donde se haya producido el accidente y en su defecto (para accidentes en desplazamiento y accidentes *in itinere*) se toma la actividad económica del centro de trabajo habitual del trabajador accidentado.

ATR-B.9.2. ACCIDENTES DE TRABAJO CON BAJA, EN JORNADA E IN ITINERE, SEGÚN GRAVEDAD,
POR PROVINCIA Y ACTIVIDAD ECONÓMICA

BARCELONA

Año 2015

	EN JORNADA				IN ITINERE			
	Total	Leves	Graves	Mortales	Total	Leves	Graves	Mortales
TOTAL	60.087	59.678	359	50	13.629	13.437	175	17
SECTOR								
Agrario	507	502	4	1	26	25	1	-
Industria	14.457	14.348	94	15	1.846	1.819	24	3
Construcción	5.277	5.226	47	4	427	414	12	1
Servicios	39.846	39.602	214	30	11.330	11.179	138	13
SECCIÓN Y DIVISIÓN								
A Agricultura, ganadería, silvicultura y pesca	507	502	4	1	26	25	1	-
01 Agricultura, ganadería, caza y servicios relacionados con las mismas	302	300	1	1	19	18	1	-
02 Silvicultura y explotación forestal	143	141	2	-	4	4	-	-
03 Pesca y acuicultura	62	61	1	-	3	3	-	-
B Industrias extractivas	214	213	-	1	2	2	-	-
05 Extracción de antracita, hulla y lignito	-	-	-	-	-	-	-	-
06 Extracción de crudo de petróleo y gas natural	-	-	-	-	-	-	-	-
07 Extracción de minerales metálicos	1	1	-	-	-	-	-	-
08 Otras industrias extractivas	210	209	-	1	2	2	-	-
09 Actividades de apoyo a las industrias extractivas	3	3	-	-	-	-	-	-
C Industria manufacturera	13.000	12.900	86	14	1.666	1.643	20	3
10 Industria de la alimentación	1.595	1.582	13	-	203	200	1	2
11 Fabricación de bebidas	198	195	3	-	24	24	-	-
12 Industria del tabaco	-	-	-	-	-	-	-	-
13 Industria textil	529	523	6	-	76	75	1	-
14 Confección de prendas de vestir	145	143	2	-	43	43	-	-
15 Industria del cuero y del calzado	111	111	-	-	14	14	-	-
16 Industria de la madera y del corcho, excepto muebles; cestería y espartería	266	263	3	-	12	11	1	-
17 Industria del papel	387	383	3	1	33	33	-	-
18 Artes gráficas y reproducción de soportes grabados	513	512	1	-	77	77	-	-
19 Coquerías y refinado de petróleo	-	-	-	-	-	-	-	-
20 Industria química	695	692	3	-	115	114	1	-
21 Fabricación de productos farmacéuticos	463	459	3	1	126	125	1	-
22 Fabricación de productos de caucho y plásticos	966	962	4	-	108	107	1	-
23 Fabricación de otros productos minerales no metálicos	333	329	4	-	33	32	1	-
24 Metalurgia; fabricación de productos de hierro, acero y ferroaleaciones	498	493	4	1	35	35	-	-
25 Fabricación de productos metálicos, excepto maquinaria y equipo	2.389	2.364	23	2	203	198	4	1
26 Fabricación de productos informáticos, electrónicos y ópticos	89	89	-	-	39	38	1	-
27 Fabricación de material y equipo eléctrico	315	308	2	5	53	53	-	-
28 Fabricación de maquinaria y equipo n.c.o.p.	833	825	6	2	101	99	2	-
29 Fabricación de vehículos de motor, remolques y semirremolques	1.742	1.738	2	2	250	248	2	-
30 Fabricación de otro material de transporte	78	77	1	-	16	14	2	-
31 Fabricación de muebles	232	231	1	-	14	13	1	-
32 Otras industrias manufactureras	151	151	-	-	41	41	-	-
33 Reparación e instalación de maquinaria y equipo	472	470	2	-	50	49	1	-
D Suministro de energía eléctrica, gas, vapor y aire acondicionado	57	56	1	-	14	14	-	-
35 Suministro de energía eléctrica, gas, vapor y aire acondicionado	57	56	1	-	14	14	-	-
E Suministro de agua, saneamiento, gestión de residuos	1.186	1.179	7	-	164	160	4	-
36 Captación, depuración y distribución de agua	91	90	1	-	15	15	-	-
37 Recogida y tratamiento de aguas residuales	22	22	-	-	3	3	-	-
38 Recogida, tratamiento y eliminación de residuos; valorización	1.055	1.049	6	-	145	141	4	-
39 Actividades de descontaminación y otros servicios de gestión de residuos	18	18	-	-	1	1	-	-
F Construcción	5.277	5.226	47	4	427	414	12	1
41 Construcción de edificios	1.476	1.460	16	-	110	108	2	-
42 Ingeniería civil	284	282	2	-	20	19	1	-
43 Actividades de construcción especializada	3.517	3.484	29	4	297	287	9	1
G Comercio al por mayor y menor; reparación vehículos	8.679	8.615	52	12	2.273	2.252	20	1
45 Venta y reparación de vehículos de motor y motocicletas	1.200	1.191	8	1	216	215	1	-
46 Comercio al por mayor e intermedarios del comercio, excepto de vehículos de motor y motocicletas	3.183	3.149	25	9	692	686	6	-
47 Comercio al por menor, excepto de vehículos de motor y motocicletas	4.296	4.275	19	2	1.365	1.351	13	1
H Transporte y almacenamiento	4.672	4.626	43	3	888	866	21	1
49 Transporte terrestre y por tubería	2.290	2.258	29	3	378	366	11	1
50 Transporte marítimo y por vías navegables interiores	13	12	1	-	-	-	-	-
51 Transporte aéreo	184	183	1	-	47	45	2	-
52 Almacenamiento y actividades anexas al transporte	1.662	1.654	8	-	363	356	7	-
53 Actividades postales y de correos	523	519	4	-	100	99	1	-

ATR-B.9.2. ACCIDENTES DE TRABAJO CON BAJA, EN JORNADA E IN ITINERE, SEGÚN GRAVEDAD,
POR PROVINCIA Y ACTIVIDAD ECONÓMICA

BARCELONA

Año 2015

	EN JORNADA				IN ITINERE			
	Total	Leves	Graves	Mortales	Total	Leves	Graves	Mortales
I Hostelería	5.139	5.123	15	1	1.192	1.174	14	4
55 Servicios de alojamiento	1.119	1.115	4	-	266	263	2	1
56 Servicios de comidas y bebidas	4.020	4.008	11	1	926	911	12	3
J Información y comunicaciones	487	481	5	1	419	412	6	1
58 Edición	60	60	-	-	62	61	1	-
59 Actividades cinematográficas, de vídeo y de programas de televisión, grabación de sonido y edición musical	67	67	-	-	20	20	-	-
60 Actividades de programación y emisión de radio y televisión	58	55	3	-	30	29	1	-
61 Telecomunicaciones	105	105	-	-	52	52	-	-
62 Programación, consultoría y otras actividades relacionadas con la informática	136	134	1	1	230	225	4	1
63 Servicios de información	61	60	1	-	25	25	-	-
K Actividades financieras y de seguros	144	143	-	1	294	292	1	1
64 Servicios financieros, excepto seguros y fondos de pensiones	69	69	-	-	154	153	-	1
65 Seguros, reaseguros y fondos de pensiones, excepto Seguridad Social obligatoria	53	53	-	-	75	74	1	-
66 Actividades auxiliares a los servicios financieros y a los seguros	22	21	-	1	65	65	-	-
L Actividades inmobiliarias	164	161	3	-	92	91	1	-
68 Actividades inmobiliarias	164	161	3	-	92	91	1	-
M Actividades profesionales, científicas y técnicas	918	905	9	4	657	640	16	1
69 Actividades jurídicas y de contabilidad	108	103	2	3	174	170	4	-
70 Actividades de las sedes centrales; actividades de consultoría de gestión empresarial	61	61	-	-	87	85	2	-
71 Servicios técnicos de arquitectura e ingeniería; ensayos y análisis técnicos	248	244	3	1	144	141	2	1
72 Investigación y desarrollo	50	48	2	-	63	58	5	-
73 Publicidad y estudios de mercado	145	145	-	-	105	103	2	-
74 Otras actividades profesionales, científicas y técnicas	263	261	2	-	73	72	1	-
75 Actividades veterinarias	43	43	-	-	11	11	-	-
N Actividades administrativas y servicios auxiliares	4.830	4.800	25	5	1.378	1.360	17	1
77 Actividades de alquiler	230	228	1	1	80	79	1	-
78 Actividades relacionadas con el empleo	534	533	1	-	102	102	-	-
79 Actividades de agencias de viajes, operadores turísticos, servicios de reservas y actividades relacionadas con los mismos	15	14	1	-	39	37	2	-
80 Actividades de seguridad e investigación	511	507	4	-	171	168	3	-
81 Servicios a edificios y actividades de jardinería	2.716	2.700	15	1	569	561	8	-
82 Actividades administrativas de oficina y otras actividades auxiliares a las empresas	824	818	3	3	417	413	3	1
O Administración Pública y defensa; Seguridad Social obligatoria	4.941	4.927	12	2	1.119	1.106	11	2
84 Administración Pública y defensa; Seguridad Social obligatoria	4.941	4.927	12	2	1.119	1.106	11	2
P Educación	958	948	10	-	439	437	2	-
85 Educación	958	948	10	-	439	437	2	-
Q Actividades sanitarias y de servicios sociales	6.675	6.648	27	-	1.944	1.927	16	1
86 Actividades sanitarias	3.635	3.617	18	-	1.375	1.360	14	1
87 Asistencia en establecimientos residenciales	1.938	1.933	5	-	295	295	-	-
88 Actividades de servicios sociales sin alojamiento	1.102	1.098	4	-	274	272	2	-
R Actividades artísticas, recreativas y de entretenimiento	1.041	1.037	4	-	228	225	3	-
90 Actividades de creación, artísticas y espectáculos	112	111	1	-	30	29	1	-
91 Actividades de bibliotecas, archivos, museos y otras actividades culturales	78	78	-	-	22	22	-	-
92 Actividades de juegos de azar y apuestas	55	54	1	-	22	22	-	-
93 Actividades deportivas, recreativas y de entretenimiento	796	794	2	-	154	152	2	-
S Otros servicios	872	871	1	-	285	279	6	-
94 Actividades asociativas	158	158	-	-	74	73	1	-
95 Reparación de ordenadores, efectos personales y artículos de uso doméstico	148	148	-	-	26	26	-	-
96 Otros servicios personales	566	565	1	-	185	180	5	-
T Actividades de hogares como empleadores de personal doméstico	324	315	8	1	118	114	4	-
97 Actividades de los hogares como empleadores de personal doméstico	324	315	8	1	118	114	4	-
U Actividades de organizaciones y organismos extraterritoriales	2	2	-	-	4	4	-	-
99 Actividades de organizaciones y organismos extraterritoriales	2	2	-	-	4	4	-	-

Se incluyen los accidentes que han causado baja en el periodo de referencia, recepcionados por la Autoridad Laboral Provincial (véanse Fuentes y Notas Explicativas).

Como actividad económica se considera la del centro de trabajo donde se haya producido el accidente y en su defecto (para accidentes en desplazamiento y accidentes *in itinere*) se toma la actividad económica del centro de trabajo habitual del trabajador accidentado.

ATR-B.9.3. ACCIDENTES DE TRABAJO CON BAJA, EN JORNADA E IN ITINERE, SEGÚN GRAVEDAD, POR PROVINCIA Y ACTIVIDAD ECONÓMICA

GIRONA

Año 2015

	EN JORNADA				IN ITINERE			
	Total	Leves	Graves	Mortales	Total	Leves	Graves	Mortales
TOTAL	8.848	8.770	71	7	1.000	974	20	6
SECTOR								
Agrario	353	349	4	-	10	10	-	-
Industria	2.696	2.667	25	4	176	172	4	-
Construcción	1.052	1.040	11	1	28	26	-	2
Servicios	4.747	4.714	31	2	786	766	16	4
SECCIÓN Y DIVISIÓN								
A Agricultura, ganadería, silvicultura y pesca	353	349	4	-	10	10	-	-
01 Agricultura, ganadería, caza y servicios relacionados con las mismas	172	170	2	-	6	6	-	-
02 Silvicultura y explotación forestal	102	101	1	-	1	1	-	-
03 Pesca y acuicultura	79	78	1	-	3	3	-	-
B Industrias extractivas	10	10	-	-	1	1	-	-
05 Extracción de antracita, hulla y lignito	-	-	-	-	-	-	-	-
06 Extracción de crudo de petróleo y gas natural	-	-	-	-	-	-	-	-
07 Extracción de minerales metálicos	-	-	-	-	-	-	-	-
08 Otras industrias extractivas	10	10	-	-	1	1	-	-
09 Actividades de apoyo a las industrias extractivas	-	-	-	-	-	-	-	-
C Industria manufacturera	2.543	2.515	24	4	165	161	4	-
10 Industria de la alimentación	1.206	1.200	4	2	81	78	3	-
11 Fabricación de bebidas	49	49	-	-	5	4	1	-
12 Industria del tabaco	-	-	-	-	-	-	-	-
13 Industria textil	152	151	1	-	12	12	-	-
14 Confección de prendas de vestir	15	15	-	-	1	1	-	-
15 Industria del cuero y del calzado	3	3	-	-	1	1	-	-
16 Industria de la madera y del corcho, excepto muebles; cestería y espartería	91	86	5	-	3	3	-	-
17 Industria del papel	26	26	-	-	2	2	-	-
18 Artes gráficas y reproducción de soportes grabados	24	24	-	-	1	1	-	-
19 Coquerías y refino de petróleo	-	-	-	-	-	-	-	-
20 Industria química	46	46	-	-	8	8	-	-
21 Fabricación de productos farmacéuticos	23	23	-	-	3	3	-	-
22 Fabricación de productos de caucho y plásticos	98	98	-	-	8	8	-	-
23 Fabricación de otros productos minerales no metálicos	69	69	-	-	6	6	-	-
24 Metalurgia; fabricación de productos de hierro, acero y ferroaleaciones	47	47	-	-	2	2	-	-
25 Fabricación de productos metálicos, excepto maquinaria y equipo	287	280	7	-	7	7	-	-
26 Fabricación de productos informáticos, electrónicos y ópticos	21	21	-	-	2	2	-	-
27 Fabricación de material y equipo eléctrico	61	61	-	-	5	5	-	-
28 Fabricación de maquinaria y equipo n.c.o.p.	163	159	2	2	8	8	-	-
29 Fabricación de vehículos de motor, remolques y semirremolques	52	51	1	-	3	3	-	-
30 Fabricación de otro material de transporte	23	23	-	-	4	4	-	-
31 Fabricación de muebles	14	13	1	-	-	-	-	-
32 Otras industrias manufactureras	6	5	1	-	-	-	-	-
33 Reparación e instalación de maquinaria y equipo	67	65	2	-	3	3	-	-
D Suministro de energía eléctrica, gas, vapor y aire acondicionado	4	4	-	-	1	1	-	-
35 Suministro de energía eléctrica, gas, vapor y aire acondicionado	4	4	-	-	1	1	-	-
E Suministro de agua, saneamiento, gestión de residuos	139	138	1	-	9	9	-	-
36 Captación, depuración y distribución de agua	24	24	-	-	5	5	-	-
37 Recogida y tratamiento de aguas residuales	8	8	-	-	1	1	-	-
38 Recogida, tratamiento y eliminación de residuos; valorización	107	106	1	-	3	3	-	-
39 Actividades de descontaminación y otros servicios de gestión de residuos	-	-	-	-	-	-	-	-
F Construcción	1.052	1.040	11	1	28	26	-	2
41 Construcción de edificios	459	451	7	1	13	12	-	1
42 Ingeniería civil	33	33	-	-	-	-	-	-
43 Actividades de construcción especializada	560	556	4	-	15	14	-	1
G Comercio al por mayor y menor; reparación vehículos	1.089	1.084	5	-	174	171	1	2
45 Venta y reparación de vehículos de motor y motocicletas	166	165	1	-	13	12	-	1
46 Comercio al por mayor e intermedarios del comercio, excepto de vehículos de motor y motocicletas	424	421	3	-	37	36	-	1
47 Comercio al por menor, excepto de vehículos de motor y motocicletas	499	498	1	-	124	123	1	-
H Transporte y almacenamiento	390	383	6	1	37	34	3	-
49 Transporte terrestre y por tubería	274	267	6	1	21	19	2	-
50 Transporte marítimo y por vías navegables interiores	4	4	-	-	2	2	-	-
51 Transporte aéreo	1	1	-	-	-	-	-	-
52 Almacenamiento y actividades anexas al transporte	64	64	-	-	10	9	1	-
53 Actividades postales y de correos	47	47	-	-	4	4	-	-

ATR-B.9.3. ACCIDENTES DE TRABAJO CON BAJA, EN JORNADA E IN ITINERE, SEGÚN GRAVEDAD, POR PROVINCIA Y ACTIVIDAD ECONÓMICA

GIRONA

Año 2015

	EN JORNADA				IN ITINERE			
	Total	Leves	Graves	Mortales	Total	Leves	Graves	Mortales
I Hostelería	1.007	1.000	7	-	187	181	4	2
55 Servicios de alojamiento	416	412	4	-	72	69	2	1
56 Servicios de comidas y bebidas	591	588	3	-	115	112	2	1
J Información y comunicaciones	16	16	-	-	10	10	-	-
58 Edición	3	3	-	-	-	-	-	-
59 Actividades cinematográficas, de vídeo y de programas de televisión, grabación de sonido y edición musical	1	1	-	-	2	2	-	-
60 Actividades de programación y emisión de radio y televisión	3	3	-	-	1	1	-	-
61 Telecomunicaciones	4	4	-	-	1	1	-	-
62 Programación, consultoría y otras actividades relacionadas con la informática	1	1	-	-	2	2	-	-
63 Servicios de información	4	4	-	-	4	4	-	-
K Actividades financieras y de seguros	22	22	-	-	10	9	1	-
64 Servicios financieros, excepto seguros y fondos de pensiones	13	13	-	-	8	8	-	-
65 Seguros, reaseguros y fondos de pensiones, excepto Seguridad Social obligatoria	7	7	-	-	1	-	1	-
66 Actividades auxiliares a los servicios financieros y a los seguros	2	2	-	-	1	1	-	-
L Actividades inmobiliarias	27	27	-	-	4	4	-	-
68 Actividades inmobiliarias	27	27	-	-	4	4	-	-
M Actividades profesionales, científicas y técnicas	65	65	-	-	34	33	1	-
69 Actividades jurídicas y de contabilidad	17	17	-	-	18	17	1	-
70 Actividades de las sedes centrales; actividades de consultoría de gestión empresarial	3	3	-	-	2	2	-	-
71 Servicios técnicos de arquitectura e ingeniería; ensayos y análisis técnicos	17	17	-	-	3	3	-	-
72 Investigación y desarrollo	5	5	-	-	3	3	-	-
73 Publicidad y estudios de mercado	10	10	-	-	4	4	-	-
74 Otras actividades profesionales, científicas y técnicas	11	11	-	-	3	3	-	-
75 Actividades veterinarias	2	2	-	-	1	1	-	-
N Actividades administrativas y servicios auxiliares	488	483	5	-	61	59	2	-
77 Actividades de alquiler	26	26	-	-	2	2	-	-
78 Actividades relacionadas con el empleo	82	82	-	-	13	13	-	-
79 Actividades de agencias de viajes, operadores turísticos, servicios de reservas y actividades relacionadas con los mismos	7	7	-	-	-	-	-	-
80 Actividades de seguridad e investigación	48	48	-	-	3	3	-	-
81 Servicios a edificios y actividades de jardinería	299	294	5	-	34	32	2	-
82 Actividades administrativas de oficina y otras actividades auxiliares a las empresas	26	26	-	-	9	9	-	-
O Administración Pública y defensa; Seguridad Social obligatoria	708	706	1	1	86	86	-	-
84 Administración Pública y defensa; Seguridad Social obligatoria	708	706	1	1	86	86	-	-
P Educación	55	54	1	-	13	13	-	-
85 Educación	55	54	1	-	13	13	-	-
Q Actividades sanitarias y de servicios sociales	547	543	4	-	134	132	2	-
86 Actividades sanitarias	249	246	3	-	75	74	1	-
87 Asistencia en establecimientos residenciales	165	165	-	-	37	36	1	-
88 Actividades de servicios sociales sin alojamiento	133	132	1	-	22	22	-	-
R Actividades artísticas, recreativas y de entretenimiento	192	192	-	-	19	17	2	-
90 Actividades de creación, artísticas y espectáculos	13	13	-	-	3	1	2	-
91 Actividades de bibliotecas, archivos, museos y otras actividades culturales	5	5	-	-	-	-	-	-
92 Actividades de juegos de azar y apuestas	13	13	-	-	-	-	-	-
93 Actividades deportivas, recreativas y de entretenimiento	161	161	-	-	16	16	-	-
S Otros servicios	103	103	-	-	13	13	-	-
94 Actividades asociativas	27	27	-	-	2	2	-	-
95 Reparación de ordenadores, efectos personales y artículos de uso doméstico	13	13	-	-	-	-	-	-
96 Otros servicios personales	63	63	-	-	11	11	-	-
T Actividades de hogares como empleadores de personal doméstico	38	36	2	-	4	4	-	-
97 Actividades de los hogares como empleadores de personal doméstico	38	36	2	-	4	4	-	-
U Actividades de organizaciones y organismos extraterritoriales	-	-	-	-	-	-	-	-
99 Actividades de organizaciones y organismos extraterritoriales	-	-	-	-	-	-	-	-

Se incluyen los accidentes que han causado baja en el periodo de referencia, recepcionados por la Autoridad Laboral Provincial (véanse Fuentes y Notas Explicativas).

Como actividad económica se considera la del centro de trabajo donde se haya producido el accidente y en su defecto (para accidentes en desplazamiento y accidentes *in itinere*) se toma la actividad económica del centro de trabajo habitual del trabajador accidentado.

ATR-B.9.4. ACCIDENTES DE TRABAJO CON BAJA, EN JORNADA E IN ITINERE, SEGÚN GRAVEDAD, POR PROVINCIA Y ACTIVIDAD ECONÓMICA

LLEIDA	Año 2015							
	EN JORNADA				IN ITINERE			
	Total	Leves	Graves	Mortales	Total	Leves	Graves	Mortales
TOTAL	4.883	4.820	58	5	405	395	8	2
SECTOR								
Agrario	534	524	10	-	26	23	2	1
Industria	1.207	1.195	12	-	60	58	1	1
Construcción	649	634	13	2	17	16	1	-
Servicios	2.493	2.467	23	3	302	298	4	-
SECCIÓN Y DIVISIÓN								
A Agricultura, ganadería, silvicultura y pesca	534	524	10	-	26	23	2	1
01 Agricultura, ganadería, caza y servicios relacionados con las mismas	489	481	8	-	26	23	2	1
02 Silvicultura y explotación forestal	45	43	2	-	-	-	-	-
03 Pesca y acuicultura	-	-	-	-	-	-	-	-
B Industrias extractivas	8	8	-	-	-	-	-	-
05 Extracción de antracita, hulla y lignito	-	-	-	-	-	-	-	-
06 Extracción de crudo de petróleo y gas natural	-	-	-	-	-	-	-	-
07 Extracción de minerales metálicos	-	-	-	-	-	-	-	-
08 Otras industrias extractivas	8	8	-	-	-	-	-	-
09 Actividades de apoyo a las industrias extractivas	-	-	-	-	-	-	-	-
C Industria manufacturera	1.138	1.126	12	-	55	53	1	1
10 Industria de la alimentación	488	484	4	-	29	27	1	1
11 Fabricación de bebidas	16	16	-	-	1	1	-	-
12 Industria del tabaco	-	-	-	-	-	-	-	-
13 Industria textil	26	26	-	-	2	2	-	-
14 Confección de prendas de vestir	3	3	-	-	-	-	-	-
15 Industria del cuero y del calzado	-	-	-	-	1	1	-	-
16 Industria de la madera y del corcho, excepto muebles; cestería y espartería	29	26	3	-	2	2	-	-
17 Industria del papel	32	31	1	-	2	2	-	-
18 Artes gráficas y reproducción de soportes grabados	7	7	-	-	-	-	-	-
19 Coquerías y refino de petróleo	-	-	-	-	-	-	-	-
20 Industria química	16	16	-	-	2	2	-	-
21 Fabricación de productos farmacéuticos	5	5	-	-	-	-	-	-
22 Fabricación de productos de caucho y plásticos	56	55	1	-	1	1	-	-
23 Fabricación de otros productos minerales no metálicos	61	61	-	-	1	1	-	-
24 Metalurgia; fabricación de productos de hierro, acero y ferroaleaciones	51	51	-	-	-	-	-	-
25 Fabricación de productos metálicos, excepto maquinaria y equipo	152	150	2	-	3	3	-	-
26 Fabricación de productos informáticos, electrónicos y ópticos	3	3	-	-	-	-	-	-
27 Fabricación de material y equipo eléctrico	10	10	-	-	1	1	-	-
28 Fabricación de maquinaria y equipo n.c.o.p.	69	69	-	-	3	3	-	-
29 Fabricación de vehículos de motor, remolques y semirremolques	28	28	-	-	1	1	-	-
30 Fabricación de otro material de transporte	1	1	-	-	-	-	-	-
31 Fabricación de muebles	34	34	-	-	5	5	-	-
32 Otras industrias manufactureras	3	3	-	-	-	-	-	-
33 Reparación e instalación de maquinaria y equipo	48	47	1	-	1	1	-	-
D Suministro de energía eléctrica, gas, vapor y aire acondicionado	1	1	-	-	-	-	-	-
35 Suministro de energía eléctrica, gas, vapor y aire acondicionado	1	1	-	-	-	-	-	-
E Suministro de agua, saneamiento, gestión de residuos	60	60	-	-	5	5	-	-
36 Captación, depuración y distribución de agua	17	17	-	-	-	-	-	-
37 Recogida y tratamiento de aguas residuales	5	5	-	-	-	-	-	-
38 Recogida, tratamiento y eliminación de residuos; valorización	37	37	-	-	5	5	-	-
39 Actividades de descontaminación y otros servicios de gestión de residuos	1	1	-	-	-	-	-	-
F Construcción	649	634	13	2	17	16	1	-
41 Construcción de edificios	303	298	5	-	6	6	-	-
42 Ingeniería civil	51	48	3	-	2	1	1	-
43 Actividades de construcción especializada	295	288	5	2	9	9	-	-
G Comercio al por mayor y menor; reparación vehículos	774	766	7	1	80	79	1	-
45 Venta y reparación de vehículos de motor y motocicletas	152	152	-	-	5	5	-	-
46 Comercio al por mayor e intermedarios del comercio, excepto de vehículos de motor y motocicletas	355	348	6	1	40	39	1	-
47 Comercio al por menor, excepto de vehículos de motor y motocicletas	267	266	1	-	35	35	-	-
H Transporte y almacenamiento	298	289	7	2	16	16	-	-
49 Transporte terrestre y por tubería	254	245	7	2	14	14	-	-
50 Transporte marítimo y por vías navegables interiores	-	-	-	-	-	-	-	-
51 Transporte aéreo	1	1	-	-	-	-	-	-
52 Almacenamiento y actividades anexas al transporte	23	23	-	-	-	-	-	-
53 Actividades postales y de correos	20	20	-	-	2	2	-	-

ATR-B.9.4. ACCIDENTES DE TRABAJO CON BAJA, EN JORNADA E IN ITINERE, SEGÚN GRAVEDAD, POR PROVINCIA Y ACTIVIDAD ECONÓMICA

LLEIDA	Año 2015							
	EN JORNADA				IN ITINERE			
	Total	Leves	Graves	Mortales	Total	Leves	Graves	Mortales
I Hostelería	237	234	3	-	31	31	-	-
55 Servicios de alojamiento	67	67	-	-	5	5	-	-
56 Servicios de comidas y bebidas	170	167	3	-	26	26	-	-
J Información y comunicaciones	15	15	-	-	3	3	-	-
58 Edición	3	3	-	-	-	-	-	-
59 Actividades cinematográficas, de vídeo y de programas de televisión, grabación de sonido y edición musical	1	1	-	-	-	-	-	-
60 Actividades de programación y emisión de radio y televisión	-	-	-	-	-	-	-	-
61 Telecomunicaciones	7	7	-	-	-	-	-	-
62 Programación, consultoría y otras actividades relacionadas con la informática	4	4	-	-	3	3	-	-
63 Servicios de información	-	-	-	-	-	-	-	-
K Actividades financieras y de seguros	7	7	-	-	1	1	-	-
64 Servicios financieros, excepto seguros y fondos de pensiones	5	5	-	-	1	1	-	-
65 Seguros, reaseguros y fondos de pensiones, excepto Seguridad Social obligatoria	1	1	-	-	-	-	-	-
66 Actividades auxiliares a los servicios financieros y a los seguros	1	1	-	-	-	-	-	-
L Actividades inmobiliarias	5	5	-	-	-	-	-	-
68 Actividades inmobiliarias	5	5	-	-	-	-	-	-
M Actividades profesionales, científicas y técnicas	25	25	-	-	11	10	1	-
69 Actividades jurídicas y de contabilidad	3	3	-	-	2	2	-	-
70 Actividades de las sedes centrales; actividades de consultoría de gestión empresarial	1	1	-	-	-	-	-	-
71 Servicios técnicos de arquitectura e ingeniería; ensayos y análisis técnicos	8	8	-	-	5	5	-	-
72 Investigación y desarrollo	3	3	-	-	2	1	1	-
73 Publicidad y estudios de mercado	2	2	-	-	1	1	-	-
74 Otras actividades profesionales, científicas y técnicas	4	4	-	-	-	-	-	-
75 Actividades veterinarias	4	4	-	-	1	1	-	-
N Actividades administrativas y servicios auxiliares	193	192	1	-	25	24	1	-
77 Actividades de alquiler	15	15	-	-	-	-	-	-
78 Actividades relacionadas con el empleo	47	47	-	-	3	3	-	-
79 Actividades de agencias de viajes, operadores turísticos, servicios de reservas y actividades relacionadas con los mismos	-	-	-	-	-	-	-	-
80 Actividades de seguridad e investigación	15	15	-	-	2	2	-	-
81 Servicios a edificios y actividades de jardinería	99	98	1	-	9	9	-	-
82 Actividades administrativas de oficina y otras actividades auxiliares a las empresas	17	17	-	-	11	10	1	-
O Administración Pública y defensa; Seguridad Social obligatoria	415	412	3	-	50	50	-	-
84 Administración Pública y defensa; Seguridad Social obligatoria	415	412	3	-	50	50	-	-
P Educación	36	36	-	-	8	8	-	-
85 Educación	36	36	-	-	8	8	-	-
Q Actividades sanitarias y de servicios sociales	366	365	1	-	59	59	-	-
86 Actividades sanitarias	152	152	-	-	40	40	-	-
87 Asistencia en establecimientos residenciales	145	145	-	-	10	10	-	-
88 Actividades de servicios sociales sin alojamiento	69	68	1	-	9	9	-	-
R Actividades artísticas, recreativas y de entretenimiento	72	72	-	-	6	5	1	-
90 Actividades de creación, artísticas y espectáculos	1	1	-	-	-	-	-	-
91 Actividades de bibliotecas, archivos, museos y otras actividades culturales	-	-	-	-	-	-	-	-
92 Actividades de juegos de azar y apuestas	1	1	-	-	-	-	-	-
93 Actividades deportivas, recreativas y de entretenimiento	70	70	-	-	6	5	1	-
S Otros servicios	38	38	-	-	10	10	-	-
94 Actividades asociativas	13	13	-	-	2	2	-	-
95 Reparación de ordenadores, efectos personales y artículos de uso doméstico	5	5	-	-	3	3	-	-
96 Otros servicios personales	20	20	-	-	5	5	-	-
T Actividades de hogares como empleadores de personal doméstico	12	11	1	-	2	2	-	-
97 Actividades de los hogares como empleadores de personal doméstico	12	11	1	-	2	2	-	-
U Actividades de organizaciones y organismos extraterritoriales	-	-	-	-	-	-	-	-
99 Actividades de organizaciones y organismos extraterritoriales	-	-	-	-	-	-	-	-

Se incluyen los accidentes que han causado baja en el periodo de referencia, recepcionados por la Autoridad Laboral Provincial (véanse Fuentes y Notas Explicativas).

Como actividad económica se considera la del centro de trabajo donde se haya producido el accidente y en su defecto (para accidentes en desplazamiento y accidentes *in itinere*) se toma la actividad económica del centro de trabajo habitual del trabajador accidentado.

ATR-B.9.5. ACCIDENTES DE TRABAJO CON BAJA, EN JORNADA E IN ITINERE, SEGÚN GRAVEDAD, POR PROVINCIA Y ACTIVIDAD ECONÓMICA

TARRAGONA

Año 2015

	EN JORNADA				IN ITINERE			
	Total	Leves	Graves	Mortales	Total	Leves	Graves	Mortales
TOTAL	7.946	7.889	53	4	914	902	12	-
SECTOR								
Agrario	481	478	3	-	16	16	-	-
Industria	1.640	1.621	17	2	151	149	2	-
Construcción	815	805	10	-	59	59	-	-
Servicios	5.010	4.985	23	2	688	678	10	-
SECCIÓN Y DIVISIÓN								
A Agricultura, ganadería, silvicultura y pesca	481	478	3	-	16	16	-	-
01 Agricultura, ganadería, caza y servicios relacionados con las mismas	395	392	3	-	15	15	-	-
02 Silvicultura y explotación forestal	4	4	-	-	-	-	-	-
03 Pesca y acuicultura	82	82	-	-	1	1	-	-
B Industrias extractivas	12	12	-	-	3	3	-	-
05 Extracción de antracita, hulla y lignito	-	-	-	-	-	-	-	-
06 Extracción de crudo de petróleo y gas natural	-	-	-	-	-	-	-	-
07 Extracción de minerales metálicos	-	-	-	-	-	-	-	-
08 Otras industrias extractivas	12	12	-	-	3	3	-	-
09 Actividades de apoyo a las industrias extractivas	-	-	-	-	-	-	-	-
C Industria manufacturera	1.506	1.489	15	2	134	132	2	-
10 Industria de la alimentación	262	260	2	-	29	29	-	-
11 Fabricación de bebidas	50	49	1	-	1	1	-	-
12 Industria del tabaco	-	-	-	-	-	-	-	-
13 Industria textil	62	60	2	-	4	4	-	-
14 Confección de prendas de vestir	7	7	-	-	2	1	1	-
15 Industria del cuero y del calzado	11	11	-	-	1	-	1	-
16 Industria de la madera y del corcho, excepto muebles; cestería y espartería	34	34	-	-	-	-	-	-
17 Industria del papel	85	84	1	-	4	4	-	-
18 Artes gráficas y reproducción de soportes grabados	24	24	-	-	1	1	-	-
19 Coquerías y refino de petróleo	4	4	-	-	1	1	-	-
20 Industria química	105	104	1	-	15	15	-	-
21 Fabricación de productos farmacéuticos	20	20	-	-	2	2	-	-
22 Fabricación de productos de caucho y plásticos	115	113	1	1	9	9	-	-
23 Fabricación de otros productos minerales no metálicos	65	65	-	-	1	1	-	-
24 Metalurgia; fabricación de productos de hierro, acero y ferroaleaciones	51	49	2	-	5	5	-	-
25 Fabricación de productos metálicos, excepto maquinaria y equipo	218	217	1	-	14	14	-	-
26 Fabricación de productos informáticos, electrónicos y ópticos	2	2	-	-	1	1	-	-
27 Fabricación de material y equipo eléctrico	11	11	-	-	1	1	-	-
28 Fabricación de maquinaria y equipo n.c.o.p.	44	43	1	-	3	3	-	-
29 Fabricación de vehículos de motor, remolques y semirremolques	200	200	-	-	15	15	-	-
30 Fabricación de otro material de transporte	18	18	-	-	3	3	-	-
31 Fabricación de muebles	37	36	1	-	4	4	-	-
32 Otras industrias manufactureras	15	14	-	1	6	6	-	-
33 Reparación e instalación de maquinaria y equipo	66	64	2	-	12	12	-	-
D Suministro de energía eléctrica, gas, vapor y aire acondicionado	7	7	-	-	3	3	-	-
35 Suministro de energía eléctrica, gas, vapor y aire acondicionado	7	7	-	-	3	3	-	-
E Suministro de agua, saneamiento, gestión de residuos	115	113	2	-	11	11	-	-
36 Captación, depuración y distribución de agua	33	33	-	-	-	-	-	-
37 Recogida y tratamiento de aguas residuales	4	4	-	-	-	-	-	-
38 Recogida, tratamiento y eliminación de residuos; valorización	77	75	2	-	11	11	-	-
39 Actividades de descontaminación y otros servicios de gestión de residuos	1	1	-	-	-	-	-	-
F Construcción	815	805	10	-	59	59	-	-
41 Construcción de edificios	299	295	4	-	17	17	-	-
42 Ingeniería civil	38	38	-	-	4	4	-	-
43 Actividades de construcción especializada	478	472	6	-	38	38	-	-
G Comercio al por mayor y menor; reparación vehículos	1.038	1.031	6	1	138	135	3	-
45 Venta y reparación de vehículos de motor y motocicletas	142	140	2	-	14	14	-	-
46 Comercio al por mayor e intermedios del comercio, excepto de vehículos de motor y motocicletas	370	368	2	-	34	34	-	-
47 Comercio al por menor, excepto de vehículos de motor y motocicletas	526	523	2	1	90	87	3	-
H Transporte y almacenamiento	536	532	3	1	51	50	1	-
49 Transporte terrestre y por tubería	292	290	1	1	21	21	-	-
50 Transporte marítimo y por vías navegables interiores	9	9	-	-	-	-	-	-
51 Transporte aéreo	1	1	-	-	-	-	-	-
52 Almacenamiento y actividades anexas al transporte	183	181	2	-	25	24	1	-
53 Actividades postales y de correos	51	51	-	-	5	5	-	-

ATR-B.9.5. ACCIDENTES DE TRABAJO CON BAJA, EN JORNADA E IN ITINERE, SEGÚN GRAVEDAD, POR PROVINCIA Y ACTIVIDAD ECONÓMICA

TARRAGONA

Año 2015

	EN JORNADA				IN ITINERE			
	Total	Leves	Graves	Mortales	Total	Leves	Graves	Mortales
I Hostelería	798	795	3	-	114	114	-	-
55 Servicios de alojamiento	338	336	2	-	45	45	-	-
56 Servicios de comidas y bebidas	460	459	1	-	69	69	-	-
J Información y comunicaciones	38	38	-	-	4	4	-	-
58 Edición	2	2	-	-	-	-	-	-
59 Actividades cinematográficas, de vídeo y de programas de televisión, grabación de sonido y edición musical	1	1	-	-	-	-	-	-
60 Actividades de programación y emisión de radio y televisión	3	3	-	-	-	-	-	-
61 Telecomunicaciones	31	31	-	-	2	2	-	-
62 Programación, consultoría y otras actividades relacionadas con la informática	-	-	-	-	2	2	-	-
63 Servicios de información	1	1	-	-	-	-	-	-
K Actividades financieras y de seguros	9	9	-	-	5	5	-	-
64 Servicios financieros, excepto seguros y fondos de pensiones	8	8	-	-	3	3	-	-
65 Seguros, reaseguros y fondos de pensiones, excepto Seguridad Social obligatoria	-	-	-	-	1	1	-	-
66 Actividades auxiliares a los servicios financieros y a los seguros	1	1	-	-	1	1	-	-
L Actividades inmobiliarias	11	10	1	-	4	4	-	-
68 Actividades inmobiliarias	11	10	1	-	4	4	-	-
M Actividades profesionales, científicas y técnicas	73	72	1	-	19	19	-	-
69 Actividades jurídicas y de contabilidad	6	5	1	-	3	3	-	-
70 Actividades de las sedes centrales; actividades de consultoría de gestión empresarial	1	1	-	-	1	1	-	-
71 Servicios técnicos de arquitectura e ingeniería; ensayos y análisis técnicos	20	20	-	-	6	6	-	-
72 Investigación y desarrollo	22	22	-	-	6	6	-	-
73 Publicidad y estudios de mercado	8	8	-	-	2	2	-	-
74 Otras actividades profesionales, científicas y técnicas	15	15	-	-	1	1	-	-
75 Actividades veterinarias	1	1	-	-	-	-	-	-
N Actividades administrativas y servicios auxiliares	601	599	2	-	64	62	2	-
77 Actividades de alquiler	39	39	-	-	5	4	1	-
78 Actividades relacionadas con el empleo	62	61	1	-	5	5	-	-
79 Actividades de agencias de viajes, operadores turísticos, servicios de reservas y actividades relacionadas con los mismos	11	11	-	-	2	2	-	-
80 Actividades de seguridad e investigación	48	48	-	-	10	10	-	-
81 Servicios a edificios y actividades de jardinería	349	348	1	-	34	33	1	-
82 Actividades administrativas de oficina y otras actividades auxiliares a las empresas	92	92	-	-	8	8	-	-
O Administración Pública y defensa; Seguridad Social obligatoria	759	756	3	-	111	110	1	-
84 Administración Pública y defensa; Seguridad Social obligatoria	759	756	3	-	111	110	1	-
P Educación	116	115	1	-	25	24	1	-
85 Educación	116	115	1	-	25	24	1	-
Q Actividades sanitarias y de servicios sociales	707	705	2	-	107	105	2	-
86 Actividades sanitarias	407	405	2	-	80	78	2	-
87 Asistencia en establecimientos residenciales	200	200	-	-	16	16	-	-
88 Actividades de servicios sociales sin alojamiento	100	100	-	-	11	11	-	-
R Actividades artísticas, recreativas y de entretenimiento	131	131	-	-	15	15	-	-
90 Actividades de creación, artísticas y espectáculos	3	3	-	-	-	-	-	-
91 Actividades de bibliotecas, archivos, museos y otras actividades culturales	2	2	-	-	-	-	-	-
92 Actividades de juegos de azar y apuestas	3	3	-	-	3	3	-	-
93 Actividades deportivas, recreativas y de entretenimiento	123	123	-	-	12	12	-	-
S Otros servicios	160	159	1	-	27	27	-	-
94 Actividades asociativas	16	16	-	-	3	3	-	-
95 Reparación de ordenadores, efectos personales y artículos de uso doméstico	19	19	-	-	3	3	-	-
96 Otros servicios personales	125	124	1	-	21	21	-	-
T Actividades de hogares como empleadores de personal doméstico	33	33	-	-	4	4	-	-
97 Actividades de los hogares como empleadores de personal doméstico	33	33	-	-	4	4	-	-
U Actividades de organizaciones y organismos extraterritoriales	-	-	-	-	-	-	-	-
99 Actividades de organizaciones y organismos extraterritoriales	-	-	-	-	-	-	-	-

Se incluyen los accidentes que han causado baja en el periodo de referencia, recepcionados por la Autoridad Laboral Provincial (véanse Fuentes y Notas Explicativas).

Como actividad económica se considera la del centro de trabajo donde se haya producido el accidente y en su defecto (para accidentes en desplazamiento y accidentes *in itinere*) se toma la actividad económica del centro de trabajo habitual del trabajador accidentado.

ATR-B.10.1. ACCIDENTES DE TRABAJO CON BAJA, EN JORNADA E IN ITINERE, SEGÚN GRAVEDAD,
POR PROVINCIA Y ACTIVIDAD ECONÓMICA

COMUNITAT VALENCIANA

Año 2015

	EN JORNADA				IN ITINERE			
	Total	Leves	Graves	Mortales	Total	Leves	Graves	Mortales
TOTAL	39.477	39.143	282	52	6.015	5.917	87	11
SECTOR								
Agrario	3.816	3.790	22	4	218	208	8	2
Industria	8.377	8.282	81	14	829	808	18	3
Construcción	3.587	3.535	46	6	219	213	4	2
Servicios	23.697	23.536	133	28	4.749	4.688	57	4
SECCIÓN Y DIVISIÓN								
A Agricultura, ganadería, silvicultura y pesca	3.816	3.790	22	4	218	208	8	2
01 Agricultura, ganadería, caza y servicios relacionados con las mismas	3.382	3.361	18	3	196	188	6	2
02 Silvicultura y explotación forestal	252	250	2	-	19	17	2	-
03 Pesca y acuicultura	182	179	2	1	3	3	-	-
B Industrias extractivas	72	70	2	-	3	3	-	-
05 Extracción de antracita, hulla y lignito	-	-	-	-	-	-	-	-
06 Extracción de crudo de petróleo y gas natural	1	1	-	-	-	-	-	-
07 Extracción de minerales metálicos	1	1	-	-	-	-	-	-
08 Otras industrias extractivas	69	67	2	-	2	2	-	-
09 Actividades de apoyo a las industrias extractivas	1	1	-	-	1	1	-	-
C Industria manufacturera	7.362	7.274	74	14	740	720	17	3
10 Industria de la alimentación	1.257	1.246	10	1	119	117	2	-
11 Fabricación de bebidas	112	111	1	-	9	9	-	-
12 Industria del tabaco	-	-	-	-	-	-	-	-
13 Industria textil	301	296	5	-	38	38	-	-
14 Confección de prendas de vestir	29	29	-	-	12	12	-	-
15 Industria del cuero y del calzado	327	322	2	3	91	89	2	-
16 Industria de la madera y del corcho, excepto muebles; cestería y espartería	305	300	4	1	28	28	-	-
17 Industria del papel	189	183	5	1	14	14	-	-
18 Artes gráficas y reproducción de soportes grabados	117	115	1	1	14	12	2	-
19 Coquerías y refinado de petróleo	1	1	-	-	-	-	-	-
20 Industria química	304	299	4	1	40	39	1	-
21 Fabricación de productos farmacéuticos	13	13	-	-	1	1	-	-
22 Fabricación de productos de caucho y plásticos	574	566	8	-	54	51	2	1
23 Fabricación de otros productos minerales no metálicos	1.048	1.036	11	1	58	55	3	-
24 Metalurgia; fabricación de productos de hierro, acero y ferroaleaciones	119	116	2	1	12	9	2	1
25 Fabricación de productos metálicos, excepto maquinaria y equipo	835	826	9	-	64	64	-	-
26 Fabricación de productos informáticos, electrónicos y ópticos	22	22	-	-	5	5	-	-
27 Fabricación de material y equipo eléctrico	156	155	1	-	6	6	-	-
28 Fabricación de maquinaria y equipo n.c.o.p.	479	475	3	1	36	35	1	-
29 Fabricación de vehículos de motor, remolques y semirremolques	444	442	2	-	82	82	-	-
30 Fabricación de otro material de transporte	50	50	-	-	3	2	-	1
31 Fabricación de muebles	264	262	1	1	23	22	1	-
32 Otras industrias manufactureras	105	103	1	1	15	14	1	-
33 Reparación e instalación de maquinaria y equipo	311	306	4	1	16	16	-	-
D Suministro de energía eléctrica, gas, vapor y aire acondicionado	39	38	1	-	10	10	-	-
35 Suministro de energía eléctrica, gas, vapor y aire acondicionado	39	38	1	-	10	10	-	-
E Suministro de agua, saneamiento, gestión de residuos	904	900	4	-	76	75	1	-
36 Captación, depuración y distribución de agua	147	145	2	-	11	11	-	-
37 Recogida y tratamiento de aguas residuales	29	29	-	-	4	4	-	-
38 Recogida, tratamiento y eliminación de residuos; valorización	724	723	1	-	61	60	1	-
39 Actividades de descontaminación y otros servicios de gestión de residuos	4	3	1	-	-	-	-	-
F Construcción	3.587	3.535	46	6	219	213	4	2
41 Construcción de edificios	1.296	1.273	22	1	68	67	1	-
42 Ingeniería civil	227	224	3	-	16	16	-	-
43 Actividades de construcción especializada	2.064	2.038	21	5	135	130	3	2
G Comercio al por mayor y menor; reparación vehículos	6.546	6.509	29	8	1.193	1.181	10	2
45 Venta y reparación de vehículos de motor y motocicletas	782	777	4	1	116	111	4	1
46 Comercio al por mayor e intermedarios del comercio, excepto de vehículos de motor y motocicletas	3.082	3.060	17	5	403	400	3	-
47 Comercio al por menor, excepto de vehículos de motor y motocicletas	2.682	2.672	8	2	674	670	3	1
H Transporte y almacenamiento	3.278	3.236	33	9	292	287	4	1
49 Transporte terrestre y por tubería	1.666	1.639	20	7	123	121	1	1
50 Transporte marítimo y por vías navegables interiores	45	45	-	-	7	6	1	-
51 Transporte aéreo	91	90	1	-	12	12	-	-
52 Almacenamiento y actividades anexas al transporte	1.125	1.115	8	2	117	116	1	-
53 Actividades postales y de correos	351	347	4	-	33	32	1	-

ATR-B.10.1. ACCIDENTES DE TRABAJO CON BAJA, EN JORNADA E IN ITINERE, SEGÚN GRAVEDAD,
POR PROVINCIA Y ACTIVIDAD ECONÓMICA

COMUNITAT VALENCIANA

Año 2015

	EN JORNADA				IN ITINERE			
	Total	Leves	Graves	Mortales	Total	Leves	Graves	Mortales
I Hostelería	3.434	3.418	15	1	735	721	13	1
55 Servicios de alojamiento	754	753	-	1	166	164	2	-
56 Servicios de comidas y bebidas	2.680	2.665	15	-	569	557	11	1
J Información y comunicaciones	211	210	1	-	108	108	-	-
58 Edición	14	14	-	-	12	12	-	-
59 Actividades cinematográficas, de vídeo y de programas de televisión, grabación de sonido y edición musical	18	18	-	-	2	2	-	-
60 Actividades de programación y emisión de radio y televisión	9	9	-	-	2	2	-	-
61 Telecomunicaciones	113	112	1	-	44	44	-	-
62 Programación, consultoría y otras actividades relacionadas con la informática	21	21	-	-	35	35	-	-
63 Servicios de información	36	36	-	-	13	13	-	-
K Actividades financieras y de seguros	89	86	2	1	81	79	2	-
64 Servicios financieros, excepto seguros y fondos de pensiones	54	52	2	-	52	52	-	-
65 Seguros, reaseguros y fondos de pensiones, excepto Seguridad Social obligatoria	14	13	-	1	16	15	1	-
66 Actividades auxiliares a los servicios financieros y a los seguros	21	21	-	-	13	12	1	-
L Actividades inmobiliarias	100	98	1	1	29	27	2	-
68 Actividades inmobiliarias	100	98	1	1	29	27	2	-
M Actividades profesionales, científicas y técnicas	360	356	4	-	151	149	2	-
69 Actividades jurídicas y de contabilidad	90	89	1	-	63	62	1	-
70 Actividades de las sedes centrales; actividades de consultoría de gestión empresarial	20	20	-	-	15	15	-	-
71 Servicios técnicos de arquitectura e ingeniería; ensayos y análisis técnicos	109	107	2	-	21	21	-	-
72 Investigación y desarrollo	22	22	-	-	15	15	-	-
73 Publicidad y estudios de mercado	48	48	-	-	11	11	-	-
74 Otras actividades profesionales, científicas y técnicas	53	52	1	-	18	18	-	-
75 Actividades veterinarias	18	18	-	-	8	7	1	-
N Actividades administrativas y servicios auxiliares	2.212	2.203	7	2	471	464	7	-
77 Actividades de alquiler	171	169	2	-	28	27	1	-
78 Actividades relacionadas con el empleo	215	214	-	1	22	22	-	-
79 Actividades de agencias de viajes, operadores turísticos, servicios de reservas y actividades relacionadas con los mismos	20	20	-	-	6	6	-	-
80 Actividades de seguridad e investigación	221	221	-	-	57	56	1	-
81 Servicios a edificios y actividades de jardinería	1.340	1.334	5	1	247	242	5	-
82 Actividades administrativas de oficina y otras actividades auxiliares a las empresas	245	245	-	-	111	111	-	-
O Administración Pública y defensa; Seguridad Social obligatoria	2.861	2.849	10	2	481	474	7	-
84 Administración Pública y defensa; Seguridad Social obligatoria	2.861	2.849	10	2	481	474	7	-
P Educación	552	543	8	1	171	171	-	-
85 Educación	552	543	8	1	171	171	-	-
Q Actividades sanitarias y de servicios sociales	2.747	2.736	10	1	781	773	8	-
86 Actividades sanitarias	1.675	1.668	6	1	613	606	7	-
87 Asistencia en establecimientos residenciales	815	812	3	-	106	106	-	-
88 Actividades de servicios sociales sin alojamiento	257	256	1	-	62	61	1	-
R Actividades artísticas, recreativas y de entretenimiento	625	623	2	-	97	97	-	-
90 Actividades de creación, artísticas y espectáculos	75	75	-	-	10	10	-	-
91 Actividades de bibliotecas, archivos, museos y otras actividades culturales	62	62	-	-	8	8	-	-
92 Actividades de juegos de azar y apuestas	47	47	-	-	22	22	-	-
93 Actividades deportivas, recreativas y de entretenimiento	441	439	2	-	57	57	-	-
S Otros servicios	463	458	3	2	107	107	-	-
94 Actividades asociativas	91	89	-	2	22	22	-	-
95 Reparación de ordenadores, efectos personales y artículos de uso doméstico	108	107	1	-	13	13	-	-
96 Otros servicios personales	264	262	2	-	72	72	-	-
T Actividades de hogares como empleadores de personal doméstico	216	208	8	-	52	50	2	-
97 Actividades de los hogares como empleadores de personal doméstico	216	208	8	-	52	50	2	-
U Actividades de organizaciones y organismos extraterritoriales	3	3	-	-	-	-	-	-
99 Actividades de organizaciones y organismos extraterritoriales	3	3	-	-	-	-	-	-

Se incluyen los accidentes que han causado baja en el periodo de referencia, recepcionados por la Autoridad Laboral Provincial (véanse Fuentes y Notas Explicativas).

Como actividad económica se considera la del centro de trabajo donde se haya producido el accidente y en su defecto (para accidentes en desplazamiento y accidentes *in itinere*) se toma la actividad económica del centro de trabajo habitual del trabajador accidentado.

ATR-B.10.2. ACCIDENTES DE TRABAJO CON BAJA, EN JORNADA E IN ITINERE, SEGÚN GRAVEDAD,
POR PROVINCIA Y ACTIVIDAD ECONÓMICA

ALICANTE

Año 2015

	EN JORNADA				IN ITINERE			
	Total	Leves	Graves	Mortales	Total	Leves	Graves	Mortales
TOTAL	12.923	12.812	98	13	2.212	2.171	39	2
SECTOR								
Agrario	806	798	8	-	67	65	1	1
Industria	2.481	2.447	30	4	261	257	4	-
Construcción	1.234	1.213	19	2	81	80	1	-
Servicios	8.402	8.354	41	7	1.803	1.769	33	1
SECCIÓN Y DIVISIÓN								
A Agricultura, ganadería, silvicultura y pesca	806	798	8	-	67	65	1	1
01 Agricultura, ganadería, caza y servicios relacionados con las mismas	679	673	6	-	66	64	1	1
02 Silvicultura y explotación forestal	45	44	1	-	-	-	-	-
03 Pesca y acuicultura	82	81	1	-	1	1	-	-
B Industrias extractivas	39	38	1	-	1	1	-	-
05 Extracción de antracita, hulla y lignito	-	-	-	-	-	-	-	-
06 Extracción de crudo de petróleo y gas natural	-	-	-	-	-	-	-	-
07 Extracción de minerales metálicos	-	-	-	-	-	-	-	-
08 Otras industrias extractivas	39	38	1	-	1	1	-	-
09 Actividades de apoyo a las industrias extractivas	-	-	-	-	-	-	-	-
C Industria manufacturera	2.086	2.053	29	4	237	233	4	-
10 Industria de la alimentación	320	316	4	-	31	30	1	-
11 Fabricación de bebidas	18	17	1	-	1	1	-	-
12 Industria del tabaco	-	-	-	-	-	-	-	-
13 Industria textil	169	166	3	-	24	24	-	-
14 Confección de prendas de vestir	11	11	-	-	3	3	-	-
15 Industria del cuero y del calzado	303	298	2	3	89	87	2	-
16 Industria de la madera y del corcho, excepto muebles; cestería y espartería	94	92	2	-	7	7	-	-
17 Industria del papel	73	70	3	-	4	4	-	-
18 Artes gráficas y reproducción de soportes grabados	32	32	-	-	4	4	-	-
19 Coquerías y refino de petróleo	-	-	-	-	-	-	-	-
20 Industria química	58	57	1	-	6	6	-	-
21 Fabricación de productos farmacéuticos	4	4	-	-	-	-	-	-
22 Fabricación de productos de caucho y plásticos	215	211	4	-	15	14	1	-
23 Fabricación de otros productos minerales no metálicos	258	251	7	-	10	10	-	-
24 Metalurgia; fabricación de productos de hierro, acero y ferroaleaciones	54	53	-	1	6	6	-	-
25 Fabricación de productos metálicos, excepto maquinaria y equipo	178	177	1	-	8	8	-	-
26 Fabricación de productos informáticos, electrónicos y ópticos	3	3	-	-	1	1	-	-
27 Fabricación de material y equipo eléctrico	16	16	-	-	-	-	-	-
28 Fabricación de maquinaria y equipo n.c.o.p.	101	101	-	-	12	12	-	-
29 Fabricación de vehículos de motor, remolques y semirremolques	13	13	-	-	1	1	-	-
30 Fabricación de otro material de transporte	14	14	-	-	-	-	-	-
31 Fabricación de muebles	37	37	-	-	7	7	-	-
32 Otras industrias manufactureras	50	50	-	-	4	4	-	-
33 Reparación e instalación de maquinaria y equipo	65	64	1	-	4	4	-	-
D Suministro de energía eléctrica, gas, vapor y aire acondicionado	7	7	-	-	-	-	-	-
35 Suministro de energía eléctrica, gas, vapor y aire acondicionado	7	7	-	-	-	-	-	-
E Suministro de agua, saneamiento, gestión de residuos	349	349	-	-	23	23	-	-
36 Captación, depuración y distribución de agua	43	43	-	-	3	3	-	-
37 Recogida y tratamiento de aguas residuales	7	7	-	-	-	-	-	-
38 Recogida, tratamiento y eliminación de residuos; valorización	298	298	-	-	20	20	-	-
39 Actividades de descontaminación y otros servicios de gestión de residuos	1	1	-	-	-	-	-	-
F Construcción	1.234	1.213	19	2	81	80	1	-
41 Construcción de edificios	497	487	10	-	29	29	-	-
42 Ingeniería civil	70	68	2	-	7	7	-	-
43 Actividades de construcción especializada	667	658	7	2	45	44	1	-
G Comercio al por mayor y menor; reparación vehículos	2.170	2.158	9	3	432	429	3	-
45 Venta y reparación de vehículos de motor y motocicletas	292	292	-	-	43	42	1	-
46 Comercio al por mayor e intermedarios del comercio, excepto de vehículos de motor y motocicletas	820	812	6	2	121	121	-	-
47 Comercio al por menor, excepto de vehículos de motor y motocicletas	1.058	1.054	3	1	268	266	2	-
H Transporte y almacenamiento	920	913	6	1	98	95	2	1
49 Transporte terrestre y por tubería	520	517	2	1	41	39	1	1
50 Transporte marítimo y por vías navegables interiores	31	31	-	-	6	5	1	-
51 Transporte aéreo	56	55	1	-	7	7	-	-
52 Almacenamiento y actividades anexas al transporte	174	173	1	-	35	35	-	-
53 Actividades postales y de correos	139	137	2	-	9	9	-	-

ATR-B.10.2. ACCIDENTES DE TRABAJO CON BAJA, EN JORNADA E IN ITINERE, SEGÚN GRAVEDAD,
POR PROVINCIA Y ACTIVIDAD ECONÓMICA

ALICANTE

Año 2015

	EN JORNADA				IN ITINERE			
	Total	Leves	Graves	Mortales	Total	Leves	Graves	Mortales
I Hostelería	1.517	1.512	4	1	373	362	11	-
55 Servicios de alojamiento	436	435	-	1	109	107	2	-
56 Servicios de comidas y bebidas	1.081	1.077	4	-	264	255	9	-
J Información y comunicaciones	61	61	-	-	28	28	-	-
58 Edición	5	5	-	-	6	6	-	-
59 Actividades cinematográficas, de vídeo y de programas de televisión, grabación de sonido y edición musical	7	7	-	-	1	1	-	-
60 Actividades de programación y emisión de radio y televisión	2	2	-	-	-	-	-	-
61 Telecomunicaciones	30	30	-	-	10	10	-	-
62 Programación, consultoría y otras actividades relacionadas con la informática	10	10	-	-	11	11	-	-
63 Servicios de información	7	7	-	-	-	-	-	-
K Actividades financieras y de seguros	28	27	1	-	23	22	1	-
64 Servicios financieros, excepto seguros y fondos de pensiones	21	20	1	-	21	21	-	-
65 Seguros, reaseguros y fondos de pensiones, excepto Seguridad Social obligatoria	2	2	-	-	-	-	-	-
66 Actividades auxiliares a los servicios financieros y a los seguros	5	5	-	-	2	1	1	-
L Actividades inmobiliarias	34	34	-	-	17	16	1	-
68 Actividades inmobiliarias	34	34	-	-	17	16	1	-
M Actividades profesionales, científicas y técnicas	98	97	1	-	43	43	-	-
69 Actividades jurídicas y de contabilidad	29	29	-	-	16	16	-	-
70 Actividades de las sedes centrales; actividades de consultoría de gestión empresarial	7	7	-	-	5	5	-	-
71 Servicios técnicos de arquitectura e ingeniería; ensayos y análisis técnicos	23	22	1	-	4	4	-	-
72 Investigación y desarrollo	5	5	-	-	3	3	-	-
73 Publicidad y estudios de mercado	10	10	-	-	5	5	-	-
74 Otras actividades profesionales, científicas y técnicas	15	15	-	-	7	7	-	-
75 Actividades veterinarias	9	9	-	-	3	3	-	-
N Actividades administrativas y servicios auxiliares	733	731	2	-	157	154	3	-
77 Actividades de alquiler	63	62	1	-	14	13	1	-
78 Actividades relacionadas con el empleo	46	46	-	-	4	4	-	-
79 Actividades de agencias de viajes, operadores turísticos, servicios de reservas y actividades relacionadas con los mismos	5	5	-	-	1	1	-	-
80 Actividades de seguridad e investigación	73	73	-	-	20	20	-	-
81 Servicios a edificios y actividades de jardinería	493	492	1	-	88	86	2	-
82 Actividades administrativas de oficina y otras actividades auxiliares a las empresas	53	53	-	-	30	30	-	-
O Administración Pública y defensa; Seguridad Social obligatoria	1.218	1.215	3	-	210	205	5	-
84 Administración Pública y defensa; Seguridad Social obligatoria	1.218	1.215	3	-	210	205	5	-
P Educación	173	171	2	-	50	50	-	-
85 Educación	173	171	2	-	50	50	-	-
Q Actividades sanitarias y de servicios sociales	995	988	7	-	268	262	6	-
86 Actividades sanitarias	635	629	6	-	220	214	6	-
87 Asistencia en establecimientos residenciales	236	235	1	-	25	25	-	-
88 Actividades de servicios sociales sin alojamiento	124	124	-	-	23	23	-	-
R Actividades artísticas, recreativas y de entretenimiento	208	207	1	-	38	38	-	-
90 Actividades de creación, artísticas y espectáculos	10	10	-	-	2	2	-	-
91 Actividades de bibliotecas, archivos, museos y otras actividades culturales	23	23	-	-	5	5	-	-
92 Actividades de juegos de azar y apuestas	7	7	-	-	10	10	-	-
93 Actividades deportivas, recreativas y de entretenimiento	168	167	1	-	21	21	-	-
S Otros servicios	147	144	1	2	40	40	-	-
94 Actividades asociativas	42	40	-	2	7	7	-	-
95 Reparación de ordenadores, efectos personales y artículos de uso doméstico	29	29	-	-	3	3	-	-
96 Otros servicios personales	76	75	1	-	30	30	-	-
T Actividades de hogares como empleadores de personal doméstico	100	96	4	-	26	25	1	-
97 Actividades de los hogares como empleadores de personal doméstico	100	96	4	-	26	25	1	-
U Actividades de organizaciones y organismos extraterritoriales	-	-	-	-	-	-	-	-
99 Actividades de organizaciones y organismos extraterritoriales	-	-	-	-	-	-	-	-

Se incluyen los accidentes que han causado baja en el periodo de referencia, recepcionados por la Autoridad Laboral Provincial (véanse Fuentes y Notas Explicativas).

Como actividad económica se considera la del centro de trabajo donde se haya producido el accidente y en su defecto (para accidentes en desplazamiento y accidentes *in itinere*) se toma la actividad económica del centro de trabajo habitual del trabajador accidentado.

ATR-B.10.3. ACCIDENTES DE TRABAJO CON BAJA, EN JORNADA E IN ITINERE, SEGÚN GRAVEDAD,
POR PROVINCIA Y ACTIVIDAD ECONÓMICA

CASTELLÓN

Año 2015

	EN JORNADA				IN ITINERE			
	Total	Leves	Graves	Mortales	Total	Leves	Graves	Mortales
TOTAL	5.339	5.299	29	11	518	509	8	1
SECTOR								
Agrario	925	921	3	1	42	40	2	-
Industria	1.386	1.374	9	3	105	100	4	1
Construcción	429	425	4	-	13	13	-	-
Servicios	2.599	2.579	13	7	358	356	2	-
SECCIÓN Y DIVISIÓN								
A Agricultura, ganadería, silvicultura y pesca	925	921	3	1	42	40	2	-
01 Agricultura, ganadería, caza y servicios relacionados con las mismas	822	819	3	-	34	32	2	-
02 Silvicultura y explotación forestal	39	39	-	-	6	6	-	-
03 Pesca y acuicultura	64	63	-	1	2	2	-	-
B Industrias extractivas	15	15	-	-	1	1	-	-
05 Extracción de antracita, hulla y lignito	-	-	-	-	-	-	-	-
06 Extracción de crudo de petróleo y gas natural	-	-	-	-	-	-	-	-
07 Extracción de minerales metálicos	-	-	-	-	-	-	-	-
08 Otras industrias extractivas	15	15	-	-	1	1	-	-
09 Actividades de apoyo a las industrias extractivas	-	-	-	-	-	-	-	-
C Industria manufacturera	1.291	1.279	9	3	98	94	3	1
10 Industria de la alimentación	102	102	-	-	6	6	-	-
11 Fabricación de bebidas	10	10	-	-	-	-	-	-
12 Industria del tabaco	-	-	-	-	-	-	-	-
13 Industria textil	24	24	-	-	7	7	-	-
14 Confección de prendas de vestir	1	1	-	-	3	3	-	-
15 Industria del cuero y del calzado	4	4	-	-	-	-	-	-
16 Industria de la madera y del corcho, excepto muebles; cestería y espartería	42	42	-	-	6	6	-	-
17 Industria del papel	31	30	-	1	4	4	-	-
18 Artes gráficas y reproducción de soportes grabados	6	6	-	-	-	-	-	-
19 Coquerías y refino de petróleo	1	1	-	-	-	-	-	-
20 Industria química	65	62	2	1	11	11	-	-
21 Fabricación de productos farmacéuticos	1	1	-	-	1	1	-	-
22 Fabricación de productos de caucho y plásticos	32	31	1	-	6	6	-	-
23 Fabricación de otros productos minerales no metálicos	613	608	4	1	33	30	3	-
24 Metalurgia; fabricación de productos de hierro, acero y ferroaleaciones	19	19	-	-	1	-	-	1
25 Fabricación de productos metálicos, excepto maquinaria y equipo	93	93	-	-	6	6	-	-
26 Fabricación de productos informáticos, electrónicos y ópticos	-	-	-	-	-	-	-	-
27 Fabricación de material y equipo eléctrico	13	13	-	-	-	-	-	-
28 Fabricación de maquinaria y equipo n.c.o.p.	84	84	-	-	7	7	-	-
29 Fabricación de vehículos de motor, remolques y semirremolques	54	53	1	-	1	1	-	-
30 Fabricación de otro material de transporte	2	2	-	-	-	-	-	-
31 Fabricación de muebles	45	45	-	-	2	2	-	-
32 Otras industrias manufactureras	13	13	-	-	-	-	-	-
33 Reparación e instalación de maquinaria y equipo	36	35	1	-	4	4	-	-
D Suministro de energía eléctrica, gas, vapor y aire acondicionado	3	3	-	-	2	2	-	-
35 Suministro de energía eléctrica, gas, vapor y aire acondicionado	3	3	-	-	2	2	-	-
E Suministro de agua, saneamiento, gestión de residuos	77	77	-	-	4	3	1	-
36 Captación, depuración y distribución de agua	18	18	-	-	-	-	-	-
37 Recogida y tratamiento de aguas residuales	10	10	-	-	-	-	-	-
38 Recogida, tratamiento y eliminación de residuos; valorización	49	49	-	-	4	3	1	-
39 Actividades de descontaminación y otros servicios de gestión de residuos	-	-	-	-	-	-	-	-
F Construcción	429	425	4	-	13	13	-	-
41 Construcción de edificios	182	178	4	-	7	7	-	-
42 Ingeniería civil	35	35	-	-	1	1	-	-
43 Actividades de construcción especializada	212	212	-	-	5	5	-	-
G Comercio al por mayor y menor; reparación vehículos	834	830	2	2	103	102	1	-
45 Venta y reparación de vehículos de motor y motocicletas	83	82	-	1	7	7	-	-
46 Comercio al por mayor e intermedarios del comercio, excepto de vehículos de motor y motocicletas	499	497	1	1	46	45	1	-
47 Comercio al por menor, excepto de vehículos de motor y motocicletas	252	251	1	-	50	50	-	-
H Transporte y almacenamiento	270	264	4	2	15	15	-	-
49 Transporte terrestre y por tubería	176	171	3	2	8	8	-	-
50 Transporte marítimo y por vías navegables interiores	-	-	-	-	-	-	-	-
51 Transporte aéreo	-	-	-	-	-	-	-	-
52 Almacenamiento y actividades anexas al transporte	57	56	1	-	6	6	-	-
53 Actividades postales y de correos	37	37	-	-	1	1	-	-

ATR-B.10.3. ACCIDENTES DE TRABAJO CON BAJA, EN JORNADA E IN ITINERE, SEGÚN GRAVEDAD,
POR PROVINCIA Y ACTIVIDAD ECONÓMICA

CASTELLÓN

Año 2015

	EN JORNADA				IN ITINERE			
	Total	Leves	Graves	Mortales	Total	Leves	Graves	Mortales
I Hostelería	420	418	2	-	68	68	-	-
55 Servicios de alojamiento	154	154	-	-	29	29	-	-
56 Servicios de comidas y bebidas	266	264	2	-	39	39	-	-
J Información y comunicaciones	19	19	-	-	2	2	-	-
58 Edición	-	-	-	-	-	-	-	-
59 Actividades cinematográficas, de vídeo y de programas de televisión, grabación de sonido y edición musical	3	3	-	-	-	-	-	-
60 Actividades de programación y emisión de radio y televisión	1	1	-	-	-	-	-	-
61 Telecomunicaciones	14	14	-	-	1	1	-	-
62 Programación, consultoría y otras actividades relacionadas con la informática	1	1	-	-	1	1	-	-
63 Servicios de información	-	-	-	-	-	-	-	-
K Actividades financieras y de seguros	7	7	-	-	5	5	-	-
64 Servicios financieros, excepto seguros y fondos de pensiones	3	3	-	-	3	3	-	-
65 Seguros, reaseguros y fondos de pensiones, excepto Seguridad Social obligatoria	-	-	-	-	-	-	-	-
66 Actividades auxiliares a los servicios financieros y a los seguros	4	4	-	-	2	2	-	-
L Actividades inmobiliarias	10	10	-	-	1	1	-	-
68 Actividades inmobiliarias	10	10	-	-	1	1	-	-
M Actividades profesionales, científicas y técnicas	28	27	1	-	9	9	-	-
69 Actividades jurídicas y de contabilidad	4	4	-	-	3	3	-	-
70 Actividades de las sedes centrales; actividades de consultoría de gestión empresarial	2	2	-	-	-	-	-	-
71 Servicios técnicos de arquitectura e ingeniería; ensayos y análisis técnicos	9	9	-	-	4	4	-	-
72 Investigación y desarrollo	1	1	-	-	-	-	-	-
73 Publicidad y estudios de mercado	6	6	-	-	-	-	-	-
74 Otras actividades profesionales, científicas y técnicas	4	3	1	-	1	1	-	-
75 Actividades veterinarias	2	2	-	-	1	1	-	-
N Actividades administrativas y servicios auxiliares	203	201	1	1	26	25	1	-
77 Actividades de alquiler	27	27	-	-	2	2	-	-
78 Actividades relacionadas con el empleo	27	27	-	-	3	3	-	-
79 Actividades de agencias de viajes, operadores turísticos, servicios de reservas y actividades relacionadas con los mismos	1	1	-	-	-	-	-	-
80 Actividades de seguridad e investigación	14	14	-	-	4	3	1	-
81 Servicios a edificios y actividades de jardinería	131	129	1	1	15	15	-	-
82 Actividades administrativas de oficina y otras actividades auxiliares a las empresas	3	3	-	-	2	2	-	-
O Administración Pública y defensa; Seguridad Social obligatoria	292	289	2	1	35	35	-	-
84 Administración Pública y defensa; Seguridad Social obligatoria	292	289	2	1	35	35	-	-
P Educación	37	36	1	-	11	11	-	-
85 Educación	37	36	1	-	11	11	-	-
Q Actividades sanitarias y de servicios sociales	297	296	-	1	61	61	-	-
86 Actividades sanitarias	188	187	-	1	43	43	-	-
87 Asistencia en establecimientos residenciales	77	77	-	-	13	13	-	-
88 Actividades de servicios sociales sin alojamiento	32	32	-	-	5	5	-	-
R Actividades artísticas, recreativas y de entretenimiento	80	80	-	-	8	8	-	-
90 Actividades de creación, artísticas y espectáculos	10	10	-	-	-	-	-	-
91 Actividades de bibliotecas, archivos, museos y otras actividades culturales	-	-	-	-	-	-	-	-
92 Actividades de juegos de azar y apuestas	5	5	-	-	3	3	-	-
93 Actividades deportivas, recreativas y de entretenimiento	65	65	-	-	5	5	-	-
S Otros servicios	80	80	-	-	11	11	-	-
94 Actividades asociativas	11	11	-	-	2	2	-	-
95 Reparación de ordenadores, efectos personales y artículos de uso doméstico	30	30	-	-	2	2	-	-
96 Otros servicios personales	39	39	-	-	7	7	-	-
T Actividades de hogares como empleadores de personal doméstico	20	20	-	-	3	3	-	-
97 Actividades de los hogares como empleadores de personal doméstico	20	20	-	-	3	3	-	-
U Actividades de organizaciones y organismos extraterritoriales	2	2	-	-	-	-	-	-
99 Actividades de organizaciones y organismos extraterritoriales	2	2	-	-	-	-	-	-

Se incluyen los accidentes que han causado baja en el periodo de referencia, recepcionados por la Autoridad Laboral Provincial (véanse Fuentes y Notas Explicativas).

Como actividad económica se considera la del centro de trabajo donde se haya producido el accidente y en su defecto (para accidentes en desplazamiento y accidentes *in itinere*) se toma la actividad económica del centro de trabajo habitual del trabajador accidentado.

ATR-B.10.4. ACCIDENTES DE TRABAJO CON BAJA, EN JORNADA E IN ITINERE, SEGÚN GRAVEDAD,
POR PROVINCIA Y ACTIVIDAD ECONÓMICA

VALENCIA

Año 2015

	EN JORNADA				IN ITINERE			
	Total	Leves	Graves	Mortales	Total	Leves	Graves	Mortales
TOTAL	21.215	21.032	155	28	3.285	3.237	40	8
SECTOR								
Agrario	2.085	2.071	11	3	109	103	5	1
Industria	4.510	4.461	42	7	463	451	10	2
Construcción	1.924	1.897	23	4	125	120	3	2
Servicios	12.696	12.603	79	14	2.588	2.563	22	3
SECCIÓN Y DIVISIÓN								
A Agricultura, ganadería, silvicultura y pesca	2.085	2.071	11	3	109	103	5	1
01 Agricultura, ganadería, caza y servicios relacionados con las mismas	1.881	1.869	9	3	96	92	3	1
02 Silvicultura y explotación forestal	168	167	1	-	13	11	2	-
03 Pesca y acuicultura	36	35	1	-	-	-	-	-
B Industrias extractivas	18	17	1	-	1	1	-	-
05 Extracción de antracita, hulla y lignito	-	-	-	-	-	-	-	-
06 Extracción de crudo de petróleo y gas natural	1	1	-	-	-	-	-	-
07 Extracción de minerales metálicos	1	1	-	-	-	-	-	-
08 Otras industrias extractivas	15	14	1	-	-	-	-	-
09 Actividades de apoyo a las industrias extractivas	1	1	-	-	1	1	-	-
C Industria manufacturera	3.985	3.942	36	7	405	393	10	2
10 Industria de la alimentación	835	828	6	1	82	81	1	-
11 Fabricación de bebidas	84	84	-	-	8	8	-	-
12 Industria del tabaco	-	-	-	-	-	-	-	-
13 Industria textil	108	106	2	-	7	7	-	-
14 Confección de prendas de vestir	17	17	-	-	6	6	-	-
15 Industria del cuero y del calzado	20	20	-	-	2	2	-	-
16 Industria de la madera y del corcho, excepto muebles; cestería y espartería	169	166	2	1	15	15	-	-
17 Industria del papel	85	83	2	-	6	6	-	-
18 Artes gráficas y reproducción de soportes grabados	79	77	1	1	10	8	2	-
19 Coquerías y refinado de petróleo	-	-	-	-	-	-	-	-
20 Industria química	181	180	1	-	23	22	1	-
21 Fabricación de productos farmacéuticos	8	8	-	-	-	-	-	-
22 Fabricación de productos de caucho y plásticos	327	324	3	-	33	31	1	1
23 Fabricación de otros productos minerales no metálicos	177	177	-	-	15	15	-	-
24 Metalurgia; fabricación de productos de hierro, acero y ferroaleaciones	46	44	2	-	5	3	2	-
25 Fabricación de productos metálicos, excepto maquinaria y equipo	564	556	8	-	50	50	-	-
26 Fabricación de productos informáticos, electrónicos y ópticos	19	19	-	-	4	4	-	-
27 Fabricación de material y equipo eléctrico	127	126	1	-	6	6	-	-
28 Fabricación de maquinaria y equipo n.c.o.p.	294	290	3	1	17	16	1	-
29 Fabricación de vehículos de motor, remolques y semirremolques	377	376	1	-	80	80	-	-
30 Fabricación de otro material de transporte	34	34	-	-	3	2	-	1
31 Fabricación de muebles	182	180	1	1	14	13	1	-
32 Otras industrias manufactureras	42	40	1	1	11	10	1	-
33 Reparación e instalación de maquinaria y equipo	210	207	2	1	8	8	-	-
D Suministro de energía eléctrica, gas, vapor y aire acondicionado	29	28	1	-	8	8	-	-
35 Suministro de energía eléctrica, gas, vapor y aire acondicionado	29	28	1	-	8	8	-	-
E Suministro de agua, saneamiento, gestión de residuos	478	474	4	-	49	49	-	-
36 Captación, depuración y distribución de agua	86	84	2	-	8	8	-	-
37 Recogida y tratamiento de aguas residuales	12	12	-	-	4	4	-	-
38 Recogida, tratamiento y eliminación de residuos; valorización	377	376	1	-	37	37	-	-
39 Actividades de descontaminación y otros servicios de gestión de residuos	3	2	1	-	-	-	-	-
F Construcción	1.924	1.897	23	4	125	120	3	2
41 Construcción de edificios	617	608	8	1	32	31	1	-
42 Ingeniería civil	122	121	1	-	8	8	-	-
43 Actividades de construcción especializada	1.185	1.168	14	3	85	81	2	2
G Comercio al por mayor y menor; reparación vehículos	3.542	3.521	18	3	658	650	6	2
45 Venta y reparación de vehículos de motor y motocicletas	407	403	4	-	66	62	3	1
46 Comercio al por mayor e intermedarios del comercio, excepto de vehículos de motor y motocicletas	1.763	1.751	10	2	236	234	2	-
47 Comercio al por menor, excepto de vehículos de motor y motocicletas	1.372	1.367	4	1	356	354	1	1
H Transporte y almacenamiento	2.088	2.059	23	6	179	177	2	-
49 Transporte terrestre y por tubería	970	951	15	4	74	74	-	-
50 Transporte marítimo y por vías navegables interiores	14	14	-	-	1	1	-	-
51 Transporte aéreo	35	35	-	-	5	5	-	-
52 Almacenamiento y actividades anexas al transporte	894	886	6	2	76	75	1	-
53 Actividades postales y de correos	175	173	2	-	23	22	1	-

ATR-B.10.4. ACCIDENTES DE TRABAJO CON BAJA, EN JORNADA E IN ITINERE, SEGÚN GRAVEDAD,
POR PROVINCIA Y ACTIVIDAD ECONÓMICA

VALENCIA

Año 2015

	EN JORNADA				IN ITINERE			
	Total	Leves	Graves	Mortales	Total	Leves	Graves	Mortales
I Hostelería	1.497	1.488	9	-	294	291	2	1
55 Servicios de alojamiento	164	164	-	-	28	28	-	-
56 Servicios de comidas y bebidas	1.333	1.324	9	-	266	263	2	1
J Información y comunicaciones	131	130	1	-	78	78	-	-
58 Edición	9	9	-	-	6	6	-	-
59 Actividades cinematográficas, de vídeo y de programas de televisión, grabación de sonido y edición musical	8	8	-	-	1	1	-	-
60 Actividades de programación y emisión de radio y televisión	6	6	-	-	2	2	-	-
61 Telecomunicaciones	69	68	1	-	33	33	-	-
62 Programación, consultoría y otras actividades relacionadas con la informática	10	10	-	-	23	23	-	-
63 Servicios de información	29	29	-	-	13	13	-	-
K Actividades financieras y de seguros	54	52	1	1	53	52	1	-
64 Servicios financieros, excepto seguros y fondos de pensiones	30	29	1	-	28	28	-	-
65 Seguros, reaseguros y fondos de pensiones, excepto Seguridad Social obligatoria	12	11	-	1	16	15	1	-
66 Actividades auxiliares a los servicios financieros y a los seguros	12	12	-	-	9	9	-	-
L Actividades inmobiliarias	56	54	1	1	11	10	1	-
68 Actividades inmobiliarias	56	54	1	1	11	10	1	-
M Actividades profesionales, científicas y técnicas	234	232	2	-	99	97	2	-
69 Actividades jurídicas y de contabilidad	57	56	1	-	44	43	1	-
70 Actividades de las sedes centrales; actividades de consultoría de gestión empresarial	11	11	-	-	10	10	-	-
71 Servicios técnicos de arquitectura e ingeniería; ensayos y análisis técnicos	77	76	1	-	13	13	-	-
72 Investigación y desarrollo	16	16	-	-	12	12	-	-
73 Publicidad y estudios de mercado	32	32	-	-	6	6	-	-
74 Otras actividades profesionales, científicas y técnicas	34	34	-	-	10	10	-	-
75 Actividades veterinarias	7	7	-	-	4	3	1	-
N Actividades administrativas y servicios auxiliares	1.276	1.271	4	1	288	285	3	-
77 Actividades de alquiler	81	80	1	-	12	12	-	-
78 Actividades relacionadas con el empleo	142	141	-	1	15	15	-	-
79 Actividades de agencias de viajes, operadores turísticos, servicios de reservas y actividades relacionadas con los mismos	14	14	-	-	5	5	-	-
80 Actividades de seguridad e investigación	134	134	-	-	33	33	-	-
81 Servicios a edificios y actividades de jardinería	716	713	3	-	144	141	3	-
82 Actividades administrativas de oficina y otras actividades auxiliares a las empresas	189	189	-	-	79	79	-	-
O Administración Pública y defensa; Seguridad Social obligatoria	1.351	1.345	5	1	236	234	2	-
84 Administración Pública y defensa; Seguridad Social obligatoria	1.351	1.345	5	1	236	234	2	-
P Educación	342	336	5	1	110	110	-	-
85 Educación	342	336	5	1	110	110	-	-
Q Actividades sanitarias y de servicios sociales	1.455	1.452	3	-	452	450	2	-
86 Actividades sanitarias	852	852	-	-	350	349	1	-
87 Asistencia en establecimientos residenciales	502	500	2	-	68	68	-	-
88 Actividades de servicios sociales sin alojamiento	101	100	1	-	34	33	1	-
R Actividades artísticas, recreativas y de entretenimiento	337	336	1	-	51	51	-	-
90 Actividades de creación, artísticas y espectáculos	55	55	-	-	8	8	-	-
91 Actividades de bibliotecas, archivos, museos y otras actividades culturales	39	39	-	-	3	3	-	-
92 Actividades de juegos de azar y apuestas	35	35	-	-	9	9	-	-
93 Actividades deportivas, recreativas y de entretenimiento	208	207	1	-	31	31	-	-
S Otros servicios	236	234	2	-	56	56	-	-
94 Actividades asociativas	38	38	-	-	13	13	-	-
95 Reparación de ordenadores, efectos personales y artículos de uso doméstico	49	48	1	-	8	8	-	-
96 Otros servicios personales	149	148	1	-	35	35	-	-
T Actividades de hogares como empleadores de personal doméstico	96	92	4	-	23	22	1	-
97 Actividades de los hogares como empleadores de personal doméstico	96	92	4	-	23	22	1	-
U Actividades de organizaciones y organismos extraterritoriales	1	1	-	-	-	-	-	-
99 Actividades de organizaciones y organismos extraterritoriales	1	1	-	-	-	-	-	-

Se incluyen los accidentes que han causado baja en el periodo de referencia, recepcionados por la Autoridad Laboral Provincial (véanse Fuentes y Notas Explicativas).

Como actividad económica se considera la del centro de trabajo donde se haya producido el accidente y en su defecto (para accidentes en desplazamiento y accidentes *in itinere*) se toma la actividad económica del centro de trabajo habitual del trabajador accidentado.

ATR-B.11.1. ACCIDENTES DE TRABAJO CON BAJA, EN JORNADA E IN ITINERE, SEGÚN GRAVEDAD,
POR PROVINCIA Y ACTIVIDAD ECONÓMICA

EXTREMADURA

Año 2015

	EN JORNADA				IN ITINERE			
	Total	Leves	Graves	Mortales	Total	Leves	Graves	Mortales
TOTAL	9.650	9.467	170	13	748	713	33	2
SECTOR								
Agrario	2.209	2.177	29	3	46	45	1	-
Industria	1.437	1.410	26	1	49	47	1	1
Construcción	1.004	980	23	1	39	39	-	-
Servicios	5.000	4.900	92	8	614	582	31	1
SECCIÓN Y DIVISIÓN								
A Agricultura, ganadería, silvicultura y pesca	2.209	2.177	29	3	46	45	1	-
01 Agricultura, ganadería, caza y servicios relacionados con las mismas	2.022	1.993	26	3	43	42	1	-
02 Silvicultura y explotación forestal	184	181	3	-	2	2	-	-
03 Pesca y acuicultura	3	3	-	-	1	1	-	-
B Industrias extractivas	61	61	-	-	4	4	-	-
05 Extracción de antracita, hulla y lignito	-	-	-	-	-	-	-	-
06 Extracción de crudo de petróleo y gas natural	-	-	-	-	-	-	-	-
07 Extracción de minerales metálicos	1	1	-	-	1	1	-	-
08 Otras industrias extractivas	60	60	-	-	3	3	-	-
09 Actividades de apoyo a las industrias extractivas	-	-	-	-	-	-	-	-
C Industria manufacturera	1.183	1.159	24	-	31	29	1	1
10 Industria de la alimentación	505	497	8	-	14	13	1	-
11 Fabricación de bebidas	58	56	2	-	1	1	-	-
12 Industria del tabaco	10	10	-	-	-	-	-	-
13 Industria textil	7	7	-	-	1	1	-	-
14 Confección de prendas de vestir	1	1	-	-	2	1	-	1
15 Industria del cuero y del calzado	-	-	-	-	-	-	-	-
16 Industria de la madera y del corcho, excepto muebles; cestería y espartería	62	60	2	-	5	5	-	-
17 Industria del papel	25	25	-	-	-	-	-	-
18 Artes gráficas y reproducción de soportes grabados	6	6	-	-	-	-	-	-
19 Coquerías y refino de petróleo	-	-	-	-	-	-	-	-
20 Industria química	37	37	-	-	1	1	-	-
21 Fabricación de productos farmacéuticos	2	2	-	-	-	-	-	-
22 Fabricación de productos de caucho y plásticos	24	23	1	-	2	2	-	-
23 Fabricación de otros productos minerales no metálicos	65	63	2	-	1	1	-	-
24 Metalurgia; fabricación de productos de hierro, acero y ferroaleaciones	106	103	3	-	1	1	-	-
25 Fabricación de productos metálicos, excepto maquinaria y equipo	179	173	6	-	1	1	-	-
26 Fabricación de productos informáticos, electrónicos y ópticos	-	-	-	-	-	-	-	-
27 Fabricación de material y equipo eléctrico	4	4	-	-	-	-	-	-
28 Fabricación de maquinaria y equipo n.c.o.p.	21	21	-	-	1	1	-	-
29 Fabricación de vehículos de motor, remolques y semirremolques	1	1	-	-	-	-	-	-
30 Fabricación de otro material de transporte	-	-	-	-	-	-	-	-
31 Fabricación de muebles	16	16	-	-	-	-	-	-
32 Otras industrias manufactureras	16	16	-	-	-	-	-	-
33 Reparación e instalación de maquinaria y equipo	38	38	-	-	1	1	-	-
D Suministro de energía eléctrica, gas, vapor y aire acondicionado	20	20	-	-	2	2	-	-
35 Suministro de energía eléctrica, gas, vapor y aire acondicionado	20	20	-	-	2	2	-	-
E Suministro de agua, saneamiento, gestión de residuos	173	170	2	1	12	12	-	-
36 Captación, depuración y distribución de agua	45	45	-	-	4	4	-	-
37 Recogida y tratamiento de aguas residuales	1	1	-	-	-	-	-	-
38 Recogida, tratamiento y eliminación de residuos; valorización	125	122	2	1	8	8	-	-
39 Actividades de descontaminación y otros servicios de gestión de residuos	2	2	-	-	-	-	-	-
F Construcción	1.004	980	23	1	39	39	-	-
41 Construcción de edificios	525	510	15	-	17	17	-	-
42 Ingeniería civil	101	100	1	-	5	5	-	-
43 Actividades de construcción especializada	378	370	7	1	17	17	-	-
G Comercio al por mayor y menor; reparación vehículos	1.094	1.078	14	2	66	65	1	-
45 Venta y reparación de vehículos de motor y motocicletas	236	233	3	-	15	15	-	-
46 Comercio al por mayor e intermedarios del comercio, excepto de vehículos de motor y motocicletas	419	409	9	1	7	7	-	-
47 Comercio al por menor, excepto de vehículos de motor y motocicletas	439	436	2	1	44	43	1	-
H Transporte y almacenamiento	333	323	8	2	16	16	-	-
49 Transporte terrestre y por tubería	257	249	6	2	6	6	-	-
50 Transporte marítimo y por vías navegables interiores	-	-	-	-	-	-	-	-
51 Transporte aéreo	-	-	-	-	-	-	-	-
52 Almacenamiento y actividades anexas al transporte	19	18	1	-	3	3	-	-
53 Actividades postales y de correos	57	56	1	-	7	7	-	-

ATR-B.11.1. ACCIDENTES DE TRABAJO CON BAJA, EN JORNADA E IN ITINERE, SEGÚN GRAVEDAD, POR PROVINCIA Y ACTIVIDAD ECONÓMICA

EXTREMADURA

Año 2015

	EN JORNADA				IN ITINERE			
	Total	Leves	Graves	Mortales	Total	Leves	Graves	Mortales
I Hostelería	491	486	5	-	44	40	4	-
55 Servicios de alojamiento	86	85	1	-	4	3	1	-
56 Servicios de comidas y bebidas	405	401	4	-	40	37	3	-
J Información y comunicaciones	25	25	-	-	9	9	-	-
58 Edición	1	1	-	-	3	3	-	-
59 Actividades cinematográficas, de vídeo y de programas de televisión, grabación de sonido y edición musical	3	3	-	-	1	1	-	-
60 Actividades de programación y emisión de radio y televisión	3	3	-	-	-	-	-	-
61 Telecomunicaciones	11	11	-	-	4	4	-	-
62 Programación, consultoría y otras actividades relacionadas con la informática	4	4	-	-	1	1	-	-
63 Servicios de información	3	3	-	-	-	-	-	-
K Actividades financieras y de seguros	20	19	-	1	8	8	-	-
64 Servicios financieros, excepto seguros y fondos de pensiones	7	6	-	1	7	7	-	-
65 Seguros, reaseguros y fondos de pensiones, excepto Seguridad Social obligatoria	3	3	-	-	1	1	-	-
66 Actividades auxiliares a los servicios financieros y a los seguros	10	10	-	-	-	-	-	-
L Actividades inmobiliarias	10	10	-	-	-	-	-	-
68 Actividades inmobiliarias	10	10	-	-	-	-	-	-
M Actividades profesionales, científicas y técnicas	87	87	-	-	12	11	1	-
69 Actividades jurídicas y de contabilidad	17	17	-	-	3	3	-	-
70 Actividades de las sedes centrales; actividades de consultoría de gestión empresarial	3	3	-	-	1	1	-	-
71 Servicios técnicos de arquitectura e ingeniería; ensayos y análisis técnicos	15	15	-	-	3	3	-	-
72 Investigación y desarrollo	16	16	-	-	2	1	1	-
73 Publicidad y estudios de mercado	8	8	-	-	1	1	-	-
74 Otras actividades profesionales, científicas y técnicas	18	18	-	-	1	1	-	-
75 Actividades veterinarias	10	10	-	-	1	1	-	-
N Actividades administrativas y servicios auxiliares	347	344	1	2	41	41	-	-
77 Actividades de alquiler	23	23	-	-	1	1	-	-
78 Actividades relacionadas con el empleo	4	4	-	-	3	3	-	-
79 Actividades de agencias de viajes, operadores turísticos, servicios de reservas y actividades relacionadas con los mismos	1	1	-	-	-	-	-	-
80 Actividades de seguridad e investigación	23	22	-	1	5	5	-	-
81 Servicios a edificios y actividades de jardinería	257	256	1	-	25	25	-	-
82 Actividades administrativas de oficina y otras actividades auxiliares a las empresas	39	38	-	1	7	7	-	-
O Administración Pública y defensa; Seguridad Social obligatoria	1.414	1.375	39	-	170	153	17	-
84 Administración Pública y defensa; Seguridad Social obligatoria	1.414	1.375	39	-	170	153	17	-
P Educación	147	143	4	-	50	48	2	-
85 Educación	147	143	4	-	50	48	2	-
Q Actividades sanitarias y de servicios sociales	837	823	13	1	169	162	6	1
86 Actividades sanitarias	519	508	10	1	130	124	6	-
87 Asistencia en establecimientos residenciales	152	151	1	-	16	16	-	-
88 Actividades de servicios sociales sin alojamiento	166	164	2	-	23	22	-	1
R Actividades artísticas, recreativas y de entretenimiento	77	72	5	-	9	9	-	-
90 Actividades de creación, artísticas y espectáculos	10	10	-	-	-	-	-	-
91 Actividades de bibliotecas, archivos, museos y otras actividades culturales	9	8	1	-	-	-	-	-
92 Actividades de juegos de azar y apuestas	2	2	-	-	2	2	-	-
93 Actividades deportivas, recreativas y de entretenimiento	56	52	4	-	7	7	-	-
S Otros servicios	94	93	1	-	14	14	-	-
94 Actividades asociativas	35	35	-	-	11	11	-	-
95 Reparación de ordenadores, efectos personales y artículos de uso doméstico	13	13	-	-	-	-	-	-
96 Otros servicios personales	46	45	1	-	3	3	-	-
T Actividades de hogares como empleadores de personal doméstico	24	22	2	-	6	6	-	-
97 Actividades de los hogares como empleadores de personal doméstico	24	22	2	-	6	6	-	-
U Actividades de organizaciones y organismos extraterritoriales	-	-	-	-	-	-	-	-
99 Actividades de organizaciones y organismos extraterritoriales	-	-	-	-	-	-	-	-

Se incluyen los accidentes que han causado baja en el periodo de referencia, recepcionados por la Autoridad Laboral Provincial (véanse Fuentes y Notas Explicativas).

Como actividad económica se considera la del centro de trabajo donde se haya producido el accidente y en su defecto (para accidentes en desplazamiento y accidentes *in itinere*) se toma la actividad económica del centro de trabajo habitual del trabajador accidentado.

ATR-B.11.2. ACCIDENTES DE TRABAJO CON BAJA, EN JORNADA E IN ITINERE, SEGÚN GRAVEDAD,
POR PROVINCIA Y ACTIVIDAD ECONÓMICA

BADAJOZ

Año 2015

	EN JORNADA				IN ITINERE			
	Total	Leves	Graves	Mortales	Total	Leves	Graves	Mortales
TOTAL	6.494	6.373	114	7	484	463	20	1
SECTOR								
Agrario	1.583	1.562	19	2	36	35	1	-
Industria	984	963	21	-	32	31	1	-
Construcción	561	548	13	-	20	20	-	-
Servicios	3.366	3.300	61	5	396	377	18	1
SECCIÓN Y DIVISIÓN								
A Agricultura, ganadería, silvicultura y pesca	1.583	1.562	19	2	36	35	1	-
01 Agricultura, ganadería, caza y servicios relacionados con las mismas	1.495	1.475	18	2	35	34	1	-
02 Silvicultura y explotación forestal	87	86	1	-	-	-	-	-
03 Pesca y acuicultura	1	1	-	-	1	1	-	-
B Industrias extractivas	44	44	-	-	3	3	-	-
05 Extracción de antracita, hulla y lignito	-	-	-	-	-	-	-	-
06 Extracción de crudo de petróleo y gas natural	-	-	-	-	-	-	-	-
07 Extracción de minerales metálicos	1	1	-	-	1	1	-	-
08 Otras industrias extractivas	43	43	-	-	2	2	-	-
09 Actividades de apoyo a las industrias extractivas	-	-	-	-	-	-	-	-
C Industria manufacturera	811	791	20	-	20	19	1	-
10 Industria de la alimentación	325	319	6	-	9	8	1	-
11 Fabricación de bebidas	51	49	2	-	1	1	-	-
12 Industria del tabaco	-	-	-	-	-	-	-	-
13 Industria textil	7	7	-	-	-	-	-	-
14 Confección de prendas de vestir	-	-	-	-	-	-	-	-
15 Industria del cuero y del calzado	-	-	-	-	-	-	-	-
16 Industria de la madera y del corcho, excepto muebles; cestería y espartería	51	49	2	-	5	5	-	-
17 Industria del papel	25	25	-	-	-	-	-	-
18 Artes gráficas y reproducción de soportes grabados	5	5	-	-	-	-	-	-
19 Coquerías y refino de petróleo	-	-	-	-	-	-	-	-
20 Industria química	29	29	-	-	-	-	-	-
21 Fabricación de productos farmacéuticos	1	1	-	-	-	-	-	-
22 Fabricación de productos de caucho y plásticos	16	15	1	-	-	-	-	-
23 Fabricación de otros productos minerales no metálicos	50	48	2	-	1	1	-	-
24 Metalurgia; fabricación de productos de hierro, acero y ferroaleaciones	77	75	2	-	1	1	-	-
25 Fabricación de productos metálicos, excepto maquinaria y equipo	103	98	5	-	1	1	-	-
26 Fabricación de productos informáticos, electrónicos y ópticos	-	-	-	-	-	-	-	-
27 Fabricación de material y equipo eléctrico	1	1	-	-	-	-	-	-
28 Fabricación de maquinaria y equipo n.c.o.p.	20	20	-	-	1	1	-	-
29 Fabricación de vehículos de motor, remolques y semirremolques	-	-	-	-	-	-	-	-
30 Fabricación de otro material de transporte	-	-	-	-	-	-	-	-
31 Fabricación de muebles	9	9	-	-	-	-	-	-
32 Otras industrias manufactureras	6	6	-	-	-	-	-	-
33 Reparación e instalación de maquinaria y equipo	35	35	-	-	1	1	-	-
D Suministro de energía eléctrica, gas, vapor y aire acondicionado	8	8	-	-	-	-	-	-
35 Suministro de energía eléctrica, gas, vapor y aire acondicionado	8	8	-	-	-	-	-	-
E Suministro de agua, saneamiento, gestión de residuos	121	120	1	-	9	9	-	-
36 Captación, depuración y distribución de agua	33	33	-	-	3	3	-	-
37 Recogida y tratamiento de aguas residuales	1	1	-	-	-	-	-	-
38 Recogida, tratamiento y eliminación de residuos; valorización	86	85	1	-	6	6	-	-
39 Actividades de descontaminación y otros servicios de gestión de residuos	1	1	-	-	-	-	-	-
F Construcción	561	548	13	-	20	20	-	-
41 Construcción de edificios	276	268	8	-	8	8	-	-
42 Ingeniería civil	62	61	1	-	5	5	-	-
43 Actividades de construcción especializada	223	219	4	-	7	7	-	-
G Comercio al por mayor y menor; reparación vehículos	787	774	11	2	47	46	1	-
45 Venta y reparación de vehículos de motor y motocicletas	179	176	3	-	10	10	-	-
46 Comercio al por mayor e intermedarios del comercio, excepto de vehículos de motor y motocicletas	288	280	7	1	4	4	-	-
47 Comercio al por menor, excepto de vehículos de motor y motocicletas	320	318	1	1	33	32	1	-
H Transporte y almacenamiento	242	234	6	2	14	14	-	-
49 Transporte terrestre y por tubería	188	182	4	2	6	6	-	-
50 Transporte marítimo y por vías navegables interiores	-	-	-	-	-	-	-	-
51 Transporte aéreo	-	-	-	-	-	-	-	-
52 Almacenamiento y actividades anexas al transporte	13	12	1	-	2	2	-	-
53 Actividades postales y de correos	41	40	1	-	6	6	-	-

ATR-B.11.2. ACCIDENTES DE TRABAJO CON BAJA, EN JORNADA E IN ITINERE, SEGÚN GRAVEDAD,
POR PROVINCIA Y ACTIVIDAD ECONÓMICA

BADAJOZ

Año 2015

	EN JORNADA				IN ITINERE			
	Total	Leves	Graves	Mortales	Total	Leves	Graves	Mortales
I Hostelería	292	289	3	-	22	19	3	-
55 Servicios de alojamiento	39	39	-	-	2	1	1	-
56 Servicios de comidas y bebidas	253	250	3	-	20	18	2	-
J Información y comunicaciones	14	14	-	-	7	7	-	-
58 Edición	-	-	-	-	3	3	-	-
59 Actividades cinematográficas, de vídeo y de programas de televisión, grabación de sonido y edición musical	2	2	-	-	1	1	-	-
60 Actividades de programación y emisión de radio y televisión	2	2	-	-	-	-	-	-
61 Telecomunicaciones	3	3	-	-	3	3	-	-
62 Programación, consultoría y otras actividades relacionadas con la informática	4	4	-	-	-	-	-	-
63 Servicios de información	3	3	-	-	-	-	-	-
K Actividades financieras y de seguros	7	7	-	-	4	4	-	-
64 Servicios financieros, excepto seguros y fondos de pensiones	4	4	-	-	3	3	-	-
65 Seguros, reaseguros y fondos de pensiones, excepto Seguridad Social obligatoria	2	2	-	-	1	1	-	-
66 Actividades auxiliares a los servicios financieros y a los seguros	1	1	-	-	-	-	-	-
L Actividades inmobiliarias	10	10	-	-	-	-	-	-
68 Actividades inmobiliarias	10	10	-	-	-	-	-	-
M Actividades profesionales, científicas y técnicas	58	58	-	-	6	6	-	-
69 Actividades jurídicas y de contabilidad	6	6	-	-	2	2	-	-
70 Actividades de las sedes centrales; actividades de consultoría de gestión empresarial	1	1	-	-	1	1	-	-
71 Servicios técnicos de arquitectura e ingeniería; ensayos y análisis técnicos	12	12	-	-	2	2	-	-
72 Investigación y desarrollo	14	14	-	-	-	-	-	-
73 Publicidad y estudios de mercado	6	6	-	-	1	1	-	-
74 Otras actividades profesionales, científicas y técnicas	14	14	-	-	-	-	-	-
75 Actividades veterinarias	5	5	-	-	-	-	-	-
N Actividades administrativas y servicios auxiliares	224	223	-	1	23	23	-	-
77 Actividades de alquiler	20	20	-	-	-	-	-	-
78 Actividades relacionadas con el empleo	3	3	-	-	1	1	-	-
79 Actividades de agencias de viajes, operadores turísticos, servicios de reservas y actividades relacionadas con los mismos	1	1	-	-	-	-	-	-
80 Actividades de seguridad e investigación	9	9	-	-	3	3	-	-
81 Servicios a edificios y actividades de jardinería	157	157	-	-	15	15	-	-
82 Actividades administrativas de oficina y otras actividades auxiliares a las empresas	34	33	-	1	4	4	-	-
O Administración Pública y defensa; Seguridad Social obligatoria	976	949	27	-	112	102	10	-
84 Administración Pública y defensa; Seguridad Social obligatoria	976	949	27	-	112	102	10	-
P Educación	81	78	3	-	27	26	1	-
85 Educación	81	78	3	-	27	26	1	-
Q Actividades sanitarias y de servicios sociales	535	529	6	-	115	111	3	1
86 Actividades sanitarias	351	346	5	-	92	89	3	-
87 Asistencia en establecimientos residenciales	79	79	-	-	8	8	-	-
88 Actividades de servicios sociales sin alojamiento	105	104	1	-	15	14	-	1
R Actividades artísticas, recreativas y de entretenimiento	65	61	4	-	6	6	-	-
90 Actividades de creación, artísticas y espectáculos	9	9	-	-	-	-	-	-
91 Actividades de bibliotecas, archivos, museos y otras actividades culturales	7	7	-	-	-	-	-	-
92 Actividades de juegos de azar y apuestas	2	2	-	-	2	2	-	-
93 Actividades deportivas, recreativas y de entretenimiento	47	43	4	-	4	4	-	-
S Otros servicios	64	63	1	-	11	11	-	-
94 Actividades asociativas	22	22	-	-	8	8	-	-
95 Reparación de ordenadores, efectos personales y artículos de uso doméstico	7	7	-	-	-	-	-	-
96 Otros servicios personales	35	34	1	-	3	3	-	-
T Actividades de hogares como empleadores de personal doméstico	11	11	-	-	2	2	-	-
97 Actividades de los hogares como empleadores de personal doméstico	11	11	-	-	2	2	-	-
U Actividades de organizaciones y organismos extraterritoriales	-	-	-	-	-	-	-	-
99 Actividades de organizaciones y organismos extraterritoriales	-	-	-	-	-	-	-	-

Se incluyen los accidentes que han causado baja en el periodo de referencia, recepcionados por la Autoridad Laboral Provincial (véanse Fuentes y Notas Explicativas).

Como actividad económica se considera la del centro de trabajo donde se haya producido el accidente y en su defecto (para accidentes en desplazamiento y accidentes *in itinere*) se toma la actividad económica del centro de trabajo habitual del trabajador accidentado.

ATR-B.11.3. ACCIDENTES DE TRABAJO CON BAJA, EN JORNADA E IN ITINERE, SEGÚN GRAVEDAD,
POR PROVINCIA Y ACTIVIDAD ECONÓMICA

CÁCERES

Año 2015

	EN JORNADA				IN ITINERE			
	Total	Leves	Graves	Mortales	Total	Leves	Graves	Mortales
TOTAL	3.156	3.094	56	6	264	250	13	1
SECTOR								
Agrario	626	615	10	1	10	10	-	-
Industria	453	447	5	1	17	16	-	1
Construcción	443	432	10	1	19	19	-	-
Servicios	1.634	1.600	31	3	218	205	13	-
SECCIÓN Y DIVISIÓN								
A Agricultura, ganadería, silvicultura y pesca	626	615	10	1	10	10	-	-
01 Agricultura, ganadería, caza y servicios relacionados con las mismas	527	518	8	1	8	8	-	-
02 Silvicultura y explotación forestal	97	95	2	-	2	2	-	-
03 Pesca y acuicultura	2	2	-	-	-	-	-	-
B Industrias extractivas	17	17	-	-	1	1	-	-
05 Extracción de antracita, hulla y lignito	-	-	-	-	-	-	-	-
06 Extracción de crudo de petróleo y gas natural	-	-	-	-	-	-	-	-
07 Extracción de minerales metálicos	-	-	-	-	-	-	-	-
08 Otras industrias extractivas	17	17	-	-	1	1	-	-
09 Actividades de apoyo a las industrias extractivas	-	-	-	-	-	-	-	-
C Industria manufacturera	372	368	4	-	11	10	-	1
10 Industria de la alimentación	180	178	2	-	5	5	-	-
11 Fabricación de bebidas	7	7	-	-	-	-	-	-
12 Industria del tabaco	10	10	-	-	-	-	-	-
13 Industria textil	-	-	-	-	1	1	-	-
14 Confección de prendas de vestir	1	1	-	-	2	1	-	1
15 Industria del cuero y del calzado	-	-	-	-	-	-	-	-
16 Industria de la madera y del corcho, excepto muebles; cestería y espartería	11	11	-	-	-	-	-	-
17 Industria del papel	-	-	-	-	-	-	-	-
18 Artes gráficas y reproducción de soportes grabados	1	1	-	-	-	-	-	-
19 Coquerías y refino de petróleo	-	-	-	-	-	-	-	-
20 Industria química	8	8	-	-	1	1	-	-
21 Fabricación de productos farmacéuticos	1	1	-	-	-	-	-	-
22 Fabricación de productos de caucho y plásticos	8	8	-	-	2	2	-	-
23 Fabricación de otros productos minerales no metálicos	15	15	-	-	-	-	-	-
24 Metalurgia; fabricación de productos de hierro, acero y ferroaleaciones	29	28	1	-	-	-	-	-
25 Fabricación de productos metálicos, excepto maquinaria y equipo	76	75	1	-	-	-	-	-
26 Fabricación de productos informáticos, electrónicos y ópticos	-	-	-	-	-	-	-	-
27 Fabricación de material y equipo eléctrico	3	3	-	-	-	-	-	-
28 Fabricación de maquinaria y equipo n.c.o.p.	1	1	-	-	-	-	-	-
29 Fabricación de vehículos de motor, remolques y semirremolques	1	1	-	-	-	-	-	-
30 Fabricación de otro material de transporte	-	-	-	-	-	-	-	-
31 Fabricación de muebles	7	7	-	-	-	-	-	-
32 Otras industrias manufactureras	10	10	-	-	-	-	-	-
33 Reparación e instalación de maquinaria y equipo	3	3	-	-	-	-	-	-
D Suministro de energía eléctrica, gas, vapor y aire acondicionado	12	12	-	-	2	2	-	-
35 Suministro de energía eléctrica, gas, vapor y aire acondicionado	12	12	-	-	2	2	-	-
E Suministro de agua, saneamiento, gestión de residuos	52	50	1	1	3	3	-	-
36 Captación, depuración y distribución de agua	12	12	-	-	1	1	-	-
37 Recogida y tratamiento de aguas residuales	-	-	-	-	-	-	-	-
38 Recogida, tratamiento y eliminación de residuos; valorización	39	37	1	1	2	2	-	-
39 Actividades de descontaminación y otros servicios de gestión de residuos	1	1	-	-	-	-	-	-
F Construcción	443	432	10	1	19	19	-	-
41 Construcción de edificios	249	242	7	-	9	9	-	-
42 Ingeniería civil	39	39	-	-	-	-	-	-
43 Actividades de construcción especializada	155	151	3	1	10	10	-	-
G Comercio al por mayor y menor; reparación vehículos	307	304	3	-	19	19	-	-
45 Venta y reparación de vehículos de motor y motocicletas	57	57	-	-	5	5	-	-
46 Comercio al por mayor e intermedarios del comercio, excepto de vehículos de motor y motocicletas	131	129	2	-	3	3	-	-
47 Comercio al por menor, excepto de vehículos de motor y motocicletas	119	118	1	-	11	11	-	-
H Transporte y almacenamiento	91	89	2	-	2	2	-	-
49 Transporte terrestre y por tubería	69	67	2	-	-	-	-	-
50 Transporte marítimo y por vías navegables interiores	-	-	-	-	-	-	-	-
51 Transporte aéreo	-	-	-	-	-	-	-	-
52 Almacenamiento y actividades anexas al transporte	6	6	-	-	1	1	-	-
53 Actividades postales y de correos	16	16	-	-	1	1	-	-

ATR-B.11.3. ACCIDENTES DE TRABAJO CON BAJA, EN JORNADA E IN ITINERE, SEGÚN GRAVEDAD, POR PROVINCIA Y ACTIVIDAD ECONÓMICA

CÁ CERES

Año 2015

	EN JORNADA				IN ITINERE			
	Total	Leves	Graves	Mortales	Total	Leves	Graves	Mortales
I Hostelería	199	197	2	-	22	21	1	-
55 Servicios de alojamiento	47	46	1	-	2	2	-	-
56 Servicios de comidas y bebidas	152	151	1	-	20	19	1	-
J Información y comunicaciones	11	11	-	-	2	2	-	-
58 Edición	1	1	-	-	-	-	-	-
59 Actividades cinematográficas, de vídeo y de programas de televisión, grabación de sonido y edición musical	1	1	-	-	-	-	-	-
60 Actividades de programación y emisión de radio y televisión	1	1	-	-	-	-	-	-
61 Telecomunicaciones	8	8	-	-	1	1	-	-
62 Programación, consultoría y otras actividades relacionadas con la informática	-	-	-	-	1	1	-	-
63 Servicios de información	-	-	-	-	-	-	-	-
K Actividades financieras y de seguros	13	12	-	1	4	4	-	-
64 Servicios financieros, excepto seguros y fondos de pensiones	3	2	-	1	4	4	-	-
65 Seguros, reaseguros y fondos de pensiones, excepto Seguridad Social obligatoria	1	1	-	-	-	-	-	-
66 Actividades auxiliares a los servicios financieros y a los seguros	9	9	-	-	-	-	-	-
L Actividades inmobiliarias	-	-	-	-	-	-	-	-
68 Actividades inmobiliarias	-	-	-	-	-	-	-	-
M Actividades profesionales, científicas y técnicas	29	29	-	-	6	5	1	-
69 Actividades jurídicas y de contabilidad	11	11	-	-	1	1	-	-
70 Actividades de las sedes centrales; actividades de consultoría de gestión empresarial	2	2	-	-	-	-	-	-
71 Servicios técnicos de arquitectura e ingeniería; ensayos y análisis técnicos	3	3	-	-	1	1	-	-
72 Investigación y desarrollo	2	2	-	-	2	1	1	-
73 Publicidad y estudios de mercado	2	2	-	-	-	-	-	-
74 Otras actividades profesionales, científicas y técnicas	4	4	-	-	1	1	-	-
75 Actividades veterinarias	5	5	-	-	1	1	-	-
N Actividades administrativas y servicios auxiliares	123	121	1	1	18	18	-	-
77 Actividades de alquiler	3	3	-	-	1	1	-	-
78 Actividades relacionadas con el empleo	1	1	-	-	2	2	-	-
79 Actividades de agencias de viajes, operadores turísticos, servicios de reservas y actividades relacionadas con los mismos	-	-	-	-	-	-	-	-
80 Actividades de seguridad e investigación	14	13	-	1	2	2	-	-
81 Servicios a edificios y actividades de jardinería	100	99	1	-	10	10	-	-
82 Actividades administrativas de oficina y otras actividades auxiliares a las empresas	5	5	-	-	3	3	-	-
O Administración Pública y defensa; Seguridad Social obligatoria	438	426	12	-	58	51	7	-
84 Administración Pública y defensa; Seguridad Social obligatoria	438	426	12	-	58	51	7	-
P Educación	66	65	1	-	23	22	1	-
85 Educación	66	65	1	-	23	22	1	-
Q Actividades sanitarias y de servicios sociales	302	294	7	1	54	51	3	-
86 Actividades sanitarias	168	162	5	1	38	35	3	-
87 Asistencia en establecimientos residenciales	73	72	1	-	8	8	-	-
88 Actividades de servicios sociales sin alojamiento	61	60	1	-	8	8	-	-
R Actividades artísticas, recreativas y de entretenimiento	12	11	1	-	3	3	-	-
90 Actividades de creación, artísticas y espectáculos	1	1	-	-	-	-	-	-
91 Actividades de bibliotecas, archivos, museos y otras actividades culturales	2	1	1	-	-	-	-	-
92 Actividades de juegos de azar y apuestas	-	-	-	-	-	-	-	-
93 Actividades deportivas, recreativas y de entretenimiento	9	9	-	-	3	3	-	-
S Otros servicios	30	30	-	-	3	3	-	-
94 Actividades asociativas	13	13	-	-	3	3	-	-
95 Reparación de ordenadores, efectos personales y artículos de uso doméstico	6	6	-	-	-	-	-	-
96 Otros servicios personales	11	11	-	-	-	-	-	-
T Actividades de hogares como empleadores de personal doméstico	13	11	2	-	4	4	-	-
97 Actividades de los hogares como empleadores de personal doméstico	13	11	2	-	4	4	-	-
U Actividades de organizaciones y organismos extraterritoriales	-	-	-	-	-	-	-	-
99 Actividades de organizaciones y organismos extraterritoriales	-	-	-	-	-	-	-	-

Se incluyen los accidentes que han causado baja en el periodo de referencia, recepcionados por la Autoridad Laboral Provincial (véanse Fuentes y Notas Explicativas).

Como actividad económica se considera la del centro de trabajo donde se haya producido el accidente y en su defecto (para accidentes en desplazamiento y accidentes *in itinere*) se toma la actividad económica del centro de trabajo habitual del trabajador accidentado.

ATR-B.12.1. ACCIDENTES DE TRABAJO CON BAJA, EN JORNADA E IN ITINERE, SEGÚN GRAVEDAD,
POR PROVINCIA Y ACTIVIDAD ECONÓMICA

GALICIA

Año 2015

	EN JORNADA				IN ITINERE			
	Total	Leves	Graves	Mortales	Total	Leves	Graves	Mortales
TOTAL	25.137	24.682	397	58	2.762	2.690	66	6
SECTOR								
Agrario	2.310	2.200	98	12	59	58	1	-
Industria	7.254	7.147	93	14	490	477	9	4
Construcción	3.100	3.012	77	11	140	137	3	-
Servicios	12.473	12.323	129	21	2.073	2.018	53	2
SECCIÓN Y DIVISIÓN								
A Agricultura, ganadería, silvicultura y pesca	2.310	2.200	98	12	59	58	1	-
01 Agricultura, ganadería, caza y servicios relacionados con las mismas	756	709	45	2	22	22	-	-
02 Silvicultura y explotación forestal	544	529	15	-	19	18	1	-
03 Pesca y acuicultura	1.010	962	38	10	18	18	-	-
B Industrias extractivas	136	134	1	1	7	7	-	-
05 Extracción de antracita, hulla y lignito	5	5	-	-	-	-	-	-
06 Extracción de crudo de petróleo y gas natural	3	3	-	-	-	-	-	-
07 Extracción de minerales metálicos	3	3	-	-	-	-	-	-
08 Otras industrias extractivas	125	123	1	1	7	7	-	-
09 Actividades de apoyo a las industrias extractivas	-	-	-	-	-	-	-	-
C Industria manufacturera	6.684	6.586	86	12	454	442	9	3
10 Industria de la alimentación	1.649	1.637	11	1	115	111	3	1
11 Fabricación de bebidas	95	94	1	-	10	10	-	-
12 Industria del tabaco	-	-	-	-	-	-	-	-
13 Industria textil	36	35	1	-	2	2	-	-
14 Confección de prendas de vestir	202	200	2	-	34	34	-	-
15 Industria del cuero y del calzado	13	13	-	-	1	1	-	-
16 Industria de la madera y del corcho, excepto muebles; cestería y espartería	545	534	10	1	22	20	1	1
17 Industria del papel	51	50	1	-	2	2	-	-
18 Artes gráficas y reproducción de soportes grabados	82	82	-	-	8	8	-	-
19 Coquerías y refino de petróleo	2	2	-	-	1	1	-	-
20 Industria química	67	63	2	2	11	11	-	-
21 Fabricación de productos farmacéuticos	12	12	-	-	1	1	-	-
22 Fabricación de productos de caucho y plásticos	186	182	4	-	16	16	-	-
23 Fabricación de otros productos minerales no metálicos	422	412	6	4	12	12	-	-
24 Metalurgia; fabricación de productos de hierro, acero y ferroaleaciones	237	233	3	1	11	10	1	-
25 Fabricación de productos metálicos, excepto maquinaria y equipo	1.067	1.050	17	-	37	34	2	1
26 Fabricación de productos informáticos, electrónicos y ópticos	5	4	1	-	1	-	1	-
27 Fabricación de material y equipo eléctrico	25	25	-	-	2	2	-	-
28 Fabricación de maquinaria y equipo n.c.o.p.	261	259	2	-	11	11	-	-
29 Fabricación de vehículos de motor, remolques y semirremolques	452	444	7	1	100	99	1	-
30 Fabricación de otro material de transporte	842	831	9	2	34	34	-	-
31 Fabricación de muebles	140	135	5	-	11	11	-	-
32 Otras industrias manufactureras	14	13	1	-	-	-	-	-
33 Reparación e instalación de maquinaria y equipo	279	276	3	-	12	12	-	-
D Suministro de energía eléctrica, gas, vapor y aire acondicionado	45	44	-	1	6	6	-	-
35 Suministro de energía eléctrica, gas, vapor y aire acondicionado	45	44	-	1	6	6	-	-
E Suministro de agua, saneamiento, gestión de residuos	389	383	6	-	23	22	-	1
36 Captación, depuración y distribución de agua	32	29	3	-	3	3	-	-
37 Recogida y tratamiento de aguas residuales	11	11	-	-	1	1	-	-
38 Recogida, tratamiento y eliminación de residuos; valorización	341	338	3	-	18	17	-	1
39 Actividades de descontaminación y otros servicios de gestión de residuos	5	5	-	-	1	1	-	-
F Construcción	3.100	3.012	77	11	140	137	3	-
41 Construcción de edificios	1.131	1.098	32	1	57	55	2	-
42 Ingeniería civil	242	235	5	2	6	6	-	-
43 Actividades de construcción especializada	1.727	1.679	40	8	77	76	1	-
G Comercio al por mayor y menor; reparación vehículos	3.627	3.599	25	3	498	490	7	1
45 Venta y reparación de vehículos de motor y motocicletas	539	537	2	-	47	45	2	-
46 Comercio al por mayor e intermedarios del comercio, excepto de vehículos de motor y motocicletas	1.267	1.249	16	2	114	112	2	-
47 Comercio al por menor, excepto de vehículos de motor y motocicletas	1.821	1.813	7	1	337	333	3	1
H Transporte y almacenamiento	1.781	1.742	28	11	123	123	-	-
49 Transporte terrestre y por tubería	761	732	19	10	43	43	-	-
50 Transporte marítimo y por vías navegables interiores	33	31	1	1	-	-	-	-
51 Transporte aéreo	14	14	-	-	2	2	-	-
52 Almacenamiento y actividades anexas al transporte	770	767	3	-	56	56	-	-
53 Actividades postales y de correos	203	198	5	-	22	22	-	-

ATR-B.12.1. ACCIDENTES DE TRABAJO CON BAJA, EN JORNADA E IN ITINERE, SEGÚN GRAVEDAD,
POR PROVINCIA Y ACTIVIDAD ECONÓMICA

GALICIA

Año 2015

	EN JORNADA				IN ITINERE			
	Total	Leves	Graves	Mortales	Total	Leves	Graves	Mortales
I Hostelería	1.391	1.378	12	1	189	186	3	-
55 Servicios de alojamiento	200	197	3	-	34	34	-	-
56 Servicios de comidas y bebidas	1.191	1.181	9	1	155	152	3	-
J Información y comunicaciones	94	93	1	-	55	55	-	-
58 Edición	13	13	-	-	5	5	-	-
59 Actividades cinematográficas, de vídeo y de programas de televisión, grabación de sonido y edición musical	12	11	1	-	4	4	-	-
60 Actividades de programación y emisión de radio y televisión	11	11	-	-	5	5	-	-
61 Telecomunicaciones	39	39	-	-	15	15	-	-
62 Programación, consultoría y otras actividades relacionadas con la informática	17	17	-	-	24	24	-	-
63 Servicios de información	2	2	-	-	2	2	-	-
K Actividades financieras y de seguros	53	52	-	1	29	29	-	-
64 Servicios financieros, excepto seguros y fondos de pensiones	37	36	-	1	21	21	-	-
65 Seguros, reaseguros y fondos de pensiones, excepto Seguridad Social obligatoria	5	5	-	-	4	4	-	-
66 Actividades auxiliares a los servicios financieros y a los seguros	11	11	-	-	4	4	-	-
L Actividades inmobiliarias	22	22	-	-	4	3	1	-
68 Actividades inmobiliarias	22	22	-	-	4	3	1	-
M Actividades profesionales, científicas y técnicas	283	280	1	2	83	80	3	-
69 Actividades jurídicas y de contabilidad	27	27	-	-	17	17	-	-
70 Actividades de las sedes centrales; actividades de consultoría de gestión empresarial	13	13	-	-	8	8	-	-
71 Servicios técnicos de arquitectura e ingeniería; ensayos y análisis técnicos	123	122	1	-	22	21	1	-
72 Investigación y desarrollo	17	17	-	-	11	10	1	-
73 Publicidad y estudios de mercado	39	39	-	-	11	11	-	-
74 Otras actividades profesionales, científicas y técnicas	54	53	-	1	12	11	1	-
75 Actividades veterinarias	10	9	-	1	2	2	-	-
N Actividades administrativas y servicios auxiliares	716	714	2	-	185	184	1	-
77 Actividades de alquiler	54	54	-	-	8	8	-	-
78 Actividades relacionadas con el empleo	28	28	-	-	-	-	-	-
79 Actividades de agencias de viajes, operadores turísticos, servicios de reservas y actividades relacionadas con los mismos	5	4	1	-	3	3	-	-
80 Actividades de seguridad e investigación	69	69	-	-	17	16	1	-
81 Servicios a edificios y actividades de jardinería	495	494	1	-	54	54	-	-
82 Actividades administrativas de oficina y otras actividades auxiliares a las empresas	65	65	-	-	103	103	-	-
O Administración Pública y defensa; Seguridad Social obligatoria	1.617	1.599	17	1	228	225	3	-
84 Administración Pública y defensa; Seguridad Social obligatoria	1.617	1.599	17	1	228	225	3	-
P Educación	319	317	1	1	93	90	3	-
85 Educación	319	317	1	1	93	90	3	-
Q Actividades sanitarias y de servicios sociales	1.960	1.926	34	-	459	430	28	1
86 Actividades sanitarias	1.092	1.059	33	-	329	303	26	-
87 Asistencia en establecimientos residenciales	509	509	-	-	59	57	1	1
88 Actividades de servicios sociales sin alojamiento	359	358	1	-	71	70	1	-
R Actividades artísticas, recreativas y de entretenimiento	275	273	1	1	28	28	-	-
90 Actividades de creación, artísticas y espectáculos	23	23	-	-	4	4	-	-
91 Actividades de bibliotecas, archivos, museos y otras actividades culturales	8	8	-	-	-	-	-	-
92 Actividades de juegos de azar y apuestas	12	12	-	-	5	5	-	-
93 Actividades deportivas, recreativas y de entretenimiento	232	230	1	1	19	19	-	-
S Otros servicios	232	230	2	-	72	72	-	-
94 Actividades asociativas	62	62	-	-	17	17	-	-
95 Reparación de ordenadores, efectos personales y artículos de uso doméstico	37	37	-	-	4	4	-	-
96 Otros servicios personales	133	131	2	-	51	51	-	-
T Actividades de hogares como empleadores de personal doméstico	102	97	5	-	26	22	4	-
97 Actividades de los hogares como empleadores de personal doméstico	102	97	5	-	26	22	4	-
U Actividades de organizaciones y organismos extraterritoriales	1	1	-	-	1	1	-	-
99 Actividades de organizaciones y organismos extraterritoriales	1	1	-	-	1	1	-	-

Se incluyen los accidentes que han causado baja en el periodo de referencia, recepcionados por la Autoridad Laboral Provincial (véanse Fuentes y Notas Explicativas).

Como actividad económica se considera la del centro de trabajo donde se haya producido el accidente y en su defecto (para accidentes en desplazamiento y accidentes *in itinere*) se toma la actividad económica del centro de trabajo habitual del trabajador accidentado.

ATR-B.12.2. ACCIDENTES DE TRABAJO CON BAJA, EN JORNADA E IN ITINERE, SEGÚN GRAVEDAD,
POR PROVINCIA Y ACTIVIDAD ECONÓMICA

CORUÑA (A)

Año 2015

	EN JORNADA				IN ITINERE			
	Total	Leves	Graves	Mortales	Total	Leves	Graves	Mortales
TOTAL	11.340	11.158	156	26	1.207	1.172	32	3
SECTOR								
Agrario	928	887	37	4	13	13	-	-
Industria	2.825	2.783	34	8	167	162	4	1
Construcción	1.603	1.567	30	6	55	55	-	-
Servicios	5.984	5.921	55	8	972	942	28	2
SECCIÓN Y DIVISIÓN								
A Agricultura, ganadería, silvicultura y pesca	928	887	37	4	13	13	-	-
01 Agricultura, ganadería, caza y servicios relacionados con las mismas	235	218	16	1	4	4	-	-
02 Silvicultura y explotación forestal	213	207	6	-	2	2	-	-
03 Pesca y acuicultura	480	462	15	3	7	7	-	-
B Industrias extractivas	25	24	1	-	-	-	-	-
05 Extracción de antracita, hulla y lignito	5	5	-	-	-	-	-	-
06 Extracción de crudo de petróleo y gas natural	3	3	-	-	-	-	-	-
07 Extracción de minerales metálicos	2	2	-	-	-	-	-	-
08 Otras industrias extractivas	15	14	1	-	-	-	-	-
09 Actividades de apoyo a las industrias extractivas	-	-	-	-	-	-	-	-
C Industria manufacturera	2.547	2.511	29	7	152	147	4	1
10 Industria de la alimentación	557	552	4	1	38	36	1	1
11 Fabricación de bebidas	39	39	-	-	5	5	-	-
12 Industria del tabaco	-	-	-	-	-	-	-	-
13 Industria textil	15	14	1	-	2	2	-	-
14 Confección de prendas de vestir	152	151	1	-	22	22	-	-
15 Industria del cuero y del calzado	4	4	-	-	-	-	-	-
16 Industria de la madera y del corcho, excepto muebles; cestería y espartería	258	252	6	-	12	11	1	-
17 Industria del papel	20	20	-	-	1	1	-	-
18 Artes gráficas y reproducción de soportes grabados	70	70	-	-	5	5	-	-
19 Coquerías y refino de petróleo	1	1	-	-	1	1	-	-
20 Industria química	29	27	1	1	3	3	-	-
21 Fabricación de productos farmacéuticos	5	5	-	-	-	-	-	-
22 Fabricación de productos de caucho y plásticos	41	41	-	-	2	2	-	-
23 Fabricación de otros productos minerales no metálicos	102	97	3	2	4	4	-	-
24 Metalurgia; fabricación de productos de hierro, acero y ferroaleaciones	120	119	-	1	6	6	-	-
25 Fabricación de productos metálicos, excepto maquinaria y equipo	452	447	5	-	12	11	1	-
26 Fabricación de productos informáticos, electrónicos y ópticos	3	3	-	-	1	-	1	-
27 Fabricación de material y equipo eléctrico	8	8	-	-	1	1	-	-
28 Fabricación de maquinaria y equipo n.c.o.p.	70	69	1	-	3	3	-	-
29 Fabricación de vehículos de motor, remolques y semirremolques	57	57	-	-	3	3	-	-
30 Fabricación de otro material de transporte	306	299	5	2	16	16	-	-
31 Fabricación de muebles	91	91	-	-	8	8	-	-
32 Otras industrias manufactureras	5	5	-	-	-	-	-	-
33 Reparación e instalación de maquinaria y equipo	142	140	2	-	7	7	-	-
D Suministro de energía eléctrica, gas, vapor y aire acondicionado	22	21	-	1	2	2	-	-
35 Suministro de energía eléctrica, gas, vapor y aire acondicionado	22	21	-	1	2	2	-	-
E Suministro de agua, saneamiento, gestión de residuos	231	227	4	-	13	13	-	-
36 Captación, depuración y distribución de agua	12	10	2	-	1	1	-	-
37 Recogida y tratamiento de aguas residuales	6	6	-	-	1	1	-	-
38 Recogida, tratamiento y eliminación de residuos; valorización	213	211	2	-	11	11	-	-
39 Actividades de descontaminación y otros servicios de gestión de residuos	-	-	-	-	-	-	-	-
F Construcción	1.603	1.567	30	6	55	55	-	-
41 Construcción de edificios	538	525	12	1	14	14	-	-
42 Ingeniería civil	81	81	-	-	2	2	-	-
43 Actividades de construcción especializada	984	961	18	5	39	39	-	-
G Comercio al por mayor y menor; reparación vehículos	1.690	1.684	6	-	233	231	1	1
45 Venta y reparación de vehículos de motor y motocicletas	207	207	-	-	11	10	1	-
46 Comercio al por mayor e intermedarios del comercio, excepto de vehículos de motor y motocicletas	530	526	4	-	41	41	-	-
47 Comercio al por menor, excepto de vehículos de motor y motocicletas	953	951	2	-	181	180	-	1
H Transporte y almacenamiento	967	952	10	5	50	50	-	-
49 Transporte terrestre y por tubería	322	312	6	4	12	12	-	-
50 Transporte marítimo y por vías navegables interiores	19	18	-	1	-	-	-	-
51 Transporte aéreo	12	12	-	-	1	1	-	-
52 Almacenamiento y actividades anexas al transporte	503	502	1	-	25	25	-	-
53 Actividades postales y de correos	111	108	3	-	12	12	-	-

ATR-B.12.2. ACCIDENTES DE TRABAJO CON BAJA, EN JORNADA E IN ITINERE, SEGÚN GRAVEDAD,
POR PROVINCIA Y ACTIVIDAD ECONÓMICA

CORUÑA (A)

Año 2015

	EN JORNADA				IN ITINERE			
	Total	Leves	Graves	Mortales	Total	Leves	Graves	Mortales
I Hostelería	627	622	4	1	71	70	1	-
55 Servicios de alojamiento	75	74	1	-	11	11	-	-
56 Servicios de comidas y bebidas	552	548	3	1	60	59	1	-
J Información y comunicaciones	57	57	-	-	26	26	-	-
58 Edición	8	8	-	-	3	3	-	-
59 Actividades cinematográficas, de vídeo y de programas de televisión, grabación de sonido y edición musical	9	9	-	-	3	3	-	-
60 Actividades de programación y emisión de radio y televisión	7	7	-	-	3	3	-	-
61 Telecomunicaciones	21	21	-	-	6	6	-	-
62 Programación, consultoría y otras actividades relacionadas con la informática	10	10	-	-	9	9	-	-
63 Servicios de información	2	2	-	-	2	2	-	-
K Actividades financieras y de seguros	23	23	-	-	18	18	-	-
64 Servicios financieros, excepto seguros y fondos de pensiones	17	17	-	-	13	13	-	-
65 Seguros, reaseguros y fondos de pensiones, excepto Seguridad Social obligatoria	3	3	-	-	2	2	-	-
66 Actividades auxiliares a los servicios financieros y a los seguros	3	3	-	-	3	3	-	-
L Actividades inmobiliarias	14	14	-	-	4	3	1	-
68 Actividades inmobiliarias	14	14	-	-	4	3	1	-
M Actividades profesionales, científicas y técnicas	180	179	1	-	44	42	2	-
69 Actividades jurídicas y de contabilidad	11	11	-	-	6	6	-	-
70 Actividades de las sedes centrales; actividades de consultoría de gestión empresarial	5	5	-	-	4	4	-	-
71 Servicios técnicos de arquitectura e ingeniería; ensayos y análisis técnicos	82	81	1	-	15	14	1	-
72 Investigación y desarrollo	4	4	-	-	-	-	-	-
73 Publicidad y estudios de mercado	24	24	-	-	8	8	-	-
74 Otras actividades profesionales, científicas y técnicas	50	50	-	-	10	9	1	-
75 Actividades veterinarias	4	4	-	-	1	1	-	-
N Actividades administrativas y servicios auxiliares	430	429	1	-	106	105	1	-
77 Actividades de alquiler	29	29	-	-	5	5	-	-
78 Actividades relacionadas con el empleo	12	12	-	-	-	-	-	-
79 Actividades de agencias de viajes, operadores turísticos, servicios de reservas y actividades relacionadas con los mismos	2	1	1	-	1	1	-	-
80 Actividades de seguridad e investigación	54	54	-	-	14	13	1	-
81 Servicios a edificios y actividades de jardinería	285	285	-	-	31	31	-	-
82 Actividades administrativas de oficina y otras actividades auxiliares a las empresas	48	48	-	-	55	55	-	-
O Administración Pública y defensa; Seguridad Social obligatoria	647	641	6	-	104	103	1	-
84 Administración Pública y defensa; Seguridad Social obligatoria	647	641	6	-	104	103	1	-
P Educación	150	149	-	1	43	41	2	-
85 Educación	150	149	-	1	43	41	2	-
Q Actividades sanitarias y de servicios sociales	869	847	22	-	215	198	16	1
86 Actividades sanitarias	474	453	21	-	151	136	15	-
87 Asistencia en establecimientos residenciales	170	170	-	-	27	25	1	1
88 Actividades de servicios sociales sin alojamiento	225	224	1	-	37	37	-	-
R Actividades artísticas, recreativas y de entretenimiento	134	132	1	1	14	14	-	-
90 Actividades de creación, artísticas y espectáculos	14	14	-	-	4	4	-	-
91 Actividades de bibliotecas, archivos, museos y otras actividades culturales	3	3	-	-	-	-	-	-
92 Actividades de juegos de azar y apuestas	6	6	-	-	2	2	-	-
93 Actividades deportivas, recreativas y de entretenimiento	111	109	1	1	8	8	-	-
S Otros servicios	145	144	1	-	34	34	-	-
94 Actividades asociativas	46	46	-	-	6	6	-	-
95 Reparación de ordenadores, efectos personales y artículos de uso doméstico	21	21	-	-	-	-	-	-
96 Otros servicios personales	78	77	1	-	28	28	-	-
T Actividades de hogares como empleadores de personal doméstico	51	48	3	-	10	7	3	-
97 Actividades de los hogares como empleadores de personal doméstico	51	48	3	-	10	7	3	-
U Actividades de organizaciones y organismos extraterritoriales	-	-	-	-	-	-	-	-
99 Actividades de organizaciones y organismos extraterritoriales	-	-	-	-	-	-	-	-

Se incluyen los accidentes que han causado baja en el periodo de referencia, recepcionados por la Autoridad Laboral Provincial (véanse Fuentes y Notas Explicativas).

Como actividad económica se considera la del centro de trabajo donde se haya producido el accidente y en su defecto (para accidentes en desplazamiento y accidentes *in itinere*) se toma la actividad económica del centro de trabajo habitual del trabajador accidentado.

ATR-B.12.3. ACCIDENTES DE TRABAJO CON BAJA, EN JORNADA E IN ITINERE, SEGÚN GRAVEDAD,
POR PROVINCIA Y ACTIVIDAD ECONÓMICA

LUGO

Año 2015

	EN JORNADA				IN ITINERE			
	Total	Leves	Graves	Mortales	Total	Leves	Graves	Mortales
TOTAL	2.790	2.737	48	5	212	206	6	-
SECTOR								
Agrario	558	535	22	1	16	16	-	-
Industria	558	550	8	-	26	26	-	-
Construcción	349	341	8	-	13	13	-	-
Servicios	1.325	1.311	10	4	157	151	6	-
SECCIÓN Y DIVISIÓN								
A Agricultura, ganadería, silvicultura y pesca	558	535	22	1	16	16	-	-
01 Agricultura, ganadería, caza y servicios relacionados con las mismas	308	288	19	1	11	11	-	-
02 Silvicultura y explotación forestal	157	154	3	-	5	5	-	-
03 Pesca y acuicultura	93	93	-	-	-	-	-	-
B Industrias extractivas	26	26	-	-	-	-	-	-
05 Extracción de antracita, hulla y lignito	-	-	-	-	-	-	-	-
06 Extracción de crudo de petróleo y gas natural	-	-	-	-	-	-	-	-
07 Extracción de minerales metálicos	1	1	-	-	-	-	-	-
08 Otras industrias extractivas	25	25	-	-	-	-	-	-
09 Actividades de apoyo a las industrias extractivas	-	-	-	-	-	-	-	-
C Industria manufacturera	495	488	7	-	24	24	-	-
10 Industria de la alimentación	167	167	-	-	19	19	-	-
11 Fabricación de bebidas	10	9	1	-	-	-	-	-
12 Industria del tabaco	-	-	-	-	-	-	-	-
13 Industria textil	-	-	-	-	-	-	-	-
14 Confección de prendas de vestir	-	-	-	-	-	-	-	-
15 Industria del cuero y del calzado	1	1	-	-	-	-	-	-
16 Industria de la madera y del corcho, excepto muebles; cestería y espartería	93	92	1	-	2	2	-	-
17 Industria del papel	-	-	-	-	-	-	-	-
18 Artes gráficas y reproducción de soportes grabados	2	2	-	-	-	-	-	-
19 Coquerías y refino de petróleo	-	-	-	-	-	-	-	-
20 Industria química	5	5	-	-	1	1	-	-
21 Fabricación de productos farmacéuticos	2	2	-	-	-	-	-	-
22 Fabricación de productos de caucho y plásticos	13	12	1	-	-	-	-	-
23 Fabricación de otros productos minerales no metálicos	54	51	3	-	2	2	-	-
24 Metalurgia; fabricación de productos de hierro, acero y ferroaleaciones	17	17	-	-	-	-	-	-
25 Fabricación de productos metálicos, excepto maquinaria y equipo	62	62	-	-	-	-	-	-
26 Fabricación de productos informáticos, electrónicos y ópticos	-	-	-	-	-	-	-	-
27 Fabricación de material y equipo eléctrico	3	3	-	-	-	-	-	-
28 Fabricación de maquinaria y equipo n.c.o.p.	16	16	-	-	-	-	-	-
29 Fabricación de vehículos de motor, remolques y semirremolques	2	1	1	-	-	-	-	-
30 Fabricación de otro material de transporte	11	11	-	-	-	-	-	-
31 Fabricación de muebles	7	7	-	-	-	-	-	-
32 Otras industrias manufactureras	1	1	-	-	-	-	-	-
33 Reparación e instalación de maquinaria y equipo	29	29	-	-	-	-	-	-
D Suministro de energía eléctrica, gas, vapor y aire acondicionado	8	8	-	-	1	1	-	-
35 Suministro de energía eléctrica, gas, vapor y aire acondicionado	8	8	-	-	1	1	-	-
E Suministro de agua, saneamiento, gestión de residuos	29	28	1	-	1	1	-	-
36 Captación, depuración y distribución de agua	4	3	1	-	-	-	-	-
37 Recogida y tratamiento de aguas residuales	-	-	-	-	-	-	-	-
38 Recogida, tratamiento y eliminación de residuos; valorización	23	23	-	-	1	1	-	-
39 Actividades de descontaminación y otros servicios de gestión de residuos	2	2	-	-	-	-	-	-
F Construcción	349	341	8	-	13	13	-	-
41 Construcción de edificios	155	150	5	-	6	6	-	-
42 Ingeniería civil	29	29	-	-	1	1	-	-
43 Actividades de construcción especializada	165	162	3	-	6	6	-	-
G Comercio al por mayor y menor; reparación vehículos	392	389	2	1	31	30	1	-
45 Venta y reparación de vehículos de motor y motocicletas	80	80	-	-	9	9	-	-
46 Comercio al por mayor e intermedarios del comercio, excepto de vehículos de motor y motocicletas	155	152	2	1	3	3	-	-
47 Comercio al por menor, excepto de vehículos de motor y motocicletas	157	157	-	-	19	18	1	-
H Transporte y almacenamiento	133	129	2	2	9	9	-	-
49 Transporte terrestre y por tubería	106	102	2	2	5	5	-	-
50 Transporte marítimo y por vías navegables interiores	-	-	-	-	-	-	-	-
51 Transporte aéreo	-	-	-	-	-	-	-	-
52 Almacenamiento y actividades anexas al transporte	14	14	-	-	3	3	-	-
53 Actividades postales y de correos	13	13	-	-	1	1	-	-

ATR-B.12.3. ACCIDENTES DE TRABAJO CON BAJA, EN JORNADA E IN ITINERE, SEGÚN GRAVEDAD, POR PROVINCIA Y ACTIVIDAD ECONÓMICA

LUGO

Año 2015

	EN JORNADA				IN ITINERE			
	Total	Leves	Graves	Mortales	Total	Leves	Graves	Mortales
I Hostelería	160	160	-	-	22	21	1	-
55 Servicios de alojamiento	22	22	-	-	4	4	-	-
56 Servicios de comidas y bebidas	138	138	-	-	18	17	1	-
J Información y comunicaciones	4	4	-	-	8	8	-	-
58 Edición	2	2	-	-	-	-	-	-
59 Actividades cinematográficas, de vídeo y de programas de televisión, grabación de sonido y edición musical	-	-	-	-	-	-	-	-
60 Actividades de programación y emisión de radio y televisión	-	-	-	-	-	-	-	-
61 Telecomunicaciones	1	1	-	-	-	-	-	-
62 Programación, consultoría y otras actividades relacionadas con la informática	1	1	-	-	8	8	-	-
63 Servicios de información	-	-	-	-	-	-	-	-
K Actividades financieras y de seguros	3	3	-	-	4	4	-	-
64 Servicios financieros, excepto seguros y fondos de pensiones	3	3	-	-	2	2	-	-
65 Seguros, reaseguros y fondos de pensiones, excepto Seguridad Social obligatoria	-	-	-	-	1	1	-	-
66 Actividades auxiliares a los servicios financieros y a los seguros	-	-	-	-	1	1	-	-
L Actividades inmobiliarias	2	2	-	-	-	-	-	-
68 Actividades inmobiliarias	2	2	-	-	-	-	-	-
M Actividades profesionales, científicas y técnicas	14	14	-	-	4	4	-	-
69 Actividades jurídicas y de contabilidad	2	2	-	-	2	2	-	-
70 Actividades de las sedes centrales; actividades de consultoría de gestión empresarial	1	1	-	-	-	-	-	-
71 Servicios técnicos de arquitectura e ingeniería; ensayos y análisis técnicos	7	7	-	-	2	2	-	-
72 Investigación y desarrollo	-	-	-	-	-	-	-	-
73 Publicidad y estudios de mercado	1	1	-	-	-	-	-	-
74 Otras actividades profesionales, científicas y técnicas	1	1	-	-	-	-	-	-
75 Actividades veterinarias	2	2	-	-	-	-	-	-
N Actividades administrativas y servicios auxiliares	70	69	1	-	7	7	-	-
77 Actividades de alquiler	5	5	-	-	-	-	-	-
78 Actividades relacionadas con el empleo	4	4	-	-	-	-	-	-
79 Actividades de agencias de viajes, operadores turísticos, servicios de reservas y actividades relacionadas con los mismos	1	1	-	-	1	1	-	-
80 Actividades de seguridad e investigación	4	4	-	-	1	1	-	-
81 Servicios a edificios y actividades de jardinería	54	53	1	-	2	2	-	-
82 Actividades administrativas de oficina y otras actividades auxiliares a las empresas	2	2	-	-	3	3	-	-
O Administración Pública y defensa; Seguridad Social obligatoria	214	212	1	1	19	19	-	-
84 Administración Pública y defensa; Seguridad Social obligatoria	214	212	1	1	19	19	-	-
P Educación	20	20	-	-	6	6	-	-
85 Educación	20	20	-	-	6	6	-	-
Q Actividades sanitarias y de servicios sociales	246	243	3	-	34	31	3	-
86 Actividades sanitarias	143	140	3	-	23	21	2	-
87 Asistencia en establecimientos residenciales	60	60	-	-	4	4	-	-
88 Actividades de servicios sociales sin alojamiento	43	43	-	-	7	6	1	-
R Actividades artísticas, recreativas y de entretenimiento	33	33	-	-	3	3	-	-
90 Actividades de creación, artísticas y espectáculos	-	-	-	-	-	-	-	-
91 Actividades de bibliotecas, archivos, museos y otras actividades culturales	-	-	-	-	-	-	-	-
92 Actividades de juegos de azar y apuestas	2	2	-	-	-	-	-	-
93 Actividades deportivas, recreativas y de entretenimiento	31	31	-	-	3	3	-	-
S Otros servicios	19	18	1	-	7	7	-	-
94 Actividades asociativas	5	5	-	-	4	4	-	-
95 Reparación de ordenadores, efectos personales y artículos de uso doméstico	5	5	-	-	1	1	-	-
96 Otros servicios personales	9	8	1	-	2	2	-	-
T Actividades de hogares como empleadores de personal doméstico	15	15	-	-	3	2	1	-
97 Actividades de los hogares como empleadores de personal doméstico	15	15	-	-	3	2	1	-
U Actividades de organizaciones y organismos extraterritoriales	-	-	-	-	-	-	-	-
99 Actividades de organizaciones y organismos extraterritoriales	-	-	-	-	-	-	-	-

Se incluyen los accidentes que han causado baja en el periodo de referencia, recepcionados por la Autoridad Laboral Provincial (véanse Fuentes y Notas Explicativas).

Como actividad económica se considera la del centro de trabajo donde se haya producido el accidente y en su defecto (para accidentes en desplazamiento y accidentes *in itinere*) se toma la actividad económica del centro de trabajo habitual del trabajador accidentado.

ATR-B.12.4. ACCIDENTES DE TRABAJO CON BAJA, EN JORNADA E IN ITINERE, SEGÚN GRAVEDAD,
POR PROVINCIA Y ACTIVIDAD ECONÓMICA

OURENSE

Año 2015

	EN JORNADA				IN ITINERE			
	Total	Leves	Graves	Mortales	Total	Leves	Graves	Mortales
TOTAL	2.753	2.696	47	10	264	258	6	-
SECTOR								
Agrario	154	150	4	-	8	8	-	-
Industria	793	780	10	3	50	50	-	-
Construcción	468	450	15	3	18	17	1	-
Servicios	1.338	1.316	18	4	188	183	5	-
SECCIÓN Y DIVISIÓN								
A Agricultura, ganadería, silvicultura y pesca	154	150	4	-	8	8	-	-
01 Agricultura, ganadería, caza y servicios relacionados con las mismas	78	75	3	-	3	3	-	-
02 Silvicultura y explotación forestal	74	73	1	-	5	5	-	-
03 Pesca y acuicultura	2	2	-	-	-	-	-	-
B Industrias extractivas	51	50	-	1	2	2	-	-
05 Extracción de antracita, hulla y lignito	-	-	-	-	-	-	-	-
06 Extracción de crudo de petróleo y gas natural	-	-	-	-	-	-	-	-
07 Extracción de minerales metálicos	-	-	-	-	-	-	-	-
08 Otras industrias extractivas	51	50	-	1	2	2	-	-
09 Actividades de apoyo a las industrias extractivas	-	-	-	-	-	-	-	-
C Industria manufacturera	708	696	10	2	43	43	-	-
10 Industria de la alimentación	85	84	1	-	5	5	-	-
11 Fabricación de bebidas	20	20	-	-	2	2	-	-
12 Industria del tabaco	-	-	-	-	-	-	-	-
13 Industria textil	1	1	-	-	-	-	-	-
14 Confección de prendas de vestir	37	37	-	-	7	7	-	-
15 Industria del cuero y del calzado	1	1	-	-	1	1	-	-
16 Industria de la madera y del corcho, excepto muebles; cestería y espartería	63	61	2	-	3	3	-	-
17 Industria del papel	1	1	-	-	-	-	-	-
18 Artes gráficas y reproducción de soportes grabados	1	1	-	-	-	-	-	-
19 Coquerías y refino de petróleo	1	1	-	-	-	-	-	-
20 Industria química	9	8	-	1	2	2	-	-
21 Fabricación de productos farmacéuticos	-	-	-	-	1	1	-	-
22 Fabricación de productos de caucho y plásticos	50	48	2	-	3	3	-	-
23 Fabricación de otros productos minerales no metálicos	160	159	-	1	2	2	-	-
24 Metalurgia; fabricación de productos de hierro, acero y ferroaleaciones	17	17	-	-	1	1	-	-
25 Fabricación de productos metálicos, excepto maquinaria y equipo	103	100	3	-	3	3	-	-
26 Fabricación de productos informáticos, electrónicos y ópticos	1	1	-	-	-	-	-	-
27 Fabricación de material y equipo eléctrico	8	8	-	-	-	-	-	-
28 Fabricación de maquinaria y equipo n.c.o.p.	54	54	-	-	3	3	-	-
29 Fabricación de vehículos de motor, remolques y semirremolques	52	52	-	-	6	6	-	-
30 Fabricación de otro material de transporte	8	8	-	-	4	4	-	-
31 Fabricación de muebles	19	17	2	-	-	-	-	-
32 Otras industrias manufactureras	4	4	-	-	-	-	-	-
33 Reparación e instalación de maquinaria y equipo	13	13	-	-	-	-	-	-
D Suministro de energía eléctrica, gas, vapor y aire acondicionado	7	7	-	-	3	3	-	-
35 Suministro de energía eléctrica, gas, vapor y aire acondicionado	7	7	-	-	3	3	-	-
E Suministro de agua, saneamiento, gestión de residuos	27	27	-	-	2	2	-	-
36 Captación, depuración y distribución de agua	4	4	-	-	1	1	-	-
37 Recogida y tratamiento de aguas residuales	-	-	-	-	-	-	-	-
38 Recogida, tratamiento y eliminación de residuos; valorización	22	22	-	-	1	1	-	-
39 Actividades de descontaminación y otros servicios de gestión de residuos	1	1	-	-	-	-	-	-
F Construcción	468	450	15	3	18	17	1	-
41 Construcción de edificios	142	133	9	-	2	2	-	-
42 Ingeniería civil	77	72	3	2	2	2	-	-
43 Actividades de construcción especializada	249	245	3	1	14	13	1	-
G Comercio al por mayor y menor; reparación vehículos	351	347	2	2	35	34	1	-
45 Venta y reparación de vehículos de motor y motocicletas	60	60	-	-	3	3	-	-
46 Comercio al por mayor e intermedarios del comercio, excepto de vehículos de motor y motocicletas	123	120	2	1	5	5	-	-
47 Comercio al por menor, excepto de vehículos de motor y motocicletas	168	167	-	1	27	26	1	-
H Transporte y almacenamiento	111	109	2	-	9	9	-	-
49 Transporte terrestre y por tubería	77	75	2	-	5	5	-	-
50 Transporte marítimo y por vías navegables interiores	-	-	-	-	-	-	-	-
51 Transporte aéreo	-	-	-	-	-	-	-	-
52 Almacenamiento y actividades anexas al transporte	12	12	-	-	3	3	-	-
53 Actividades postales y de correos	22	22	-	-	1	1	-	-

ATR-B.12.4. ACCIDENTES DE TRABAJO CON BAJA, EN JORNADA E IN ITINERE, SEGÚN GRAVEDAD, POR PROVINCIA Y ACTIVIDAD ECONÓMICA

OURENSE

Año 2015

	EN JORNADA				IN ITINERE			
	Total	Leves	Graves	Mortales	Total	Leves	Graves	Mortales
I Hostelería	145	143	2	-	18	18	-	-
55 Servicios de alojamiento	15	15	-	-	3	3	-	-
56 Servicios de comidas y bebidas	130	128	2	-	15	15	-	-
J Información y comunicaciones	9	8	1	-	-	-	-	-
58 Edición	1	1	-	-	-	-	-	-
59 Actividades cinematográficas, de vídeo y de programas de televisión, grabación de sonido y edición musical	2	1	1	-	-	-	-	-
60 Actividades de programación y emisión de radio y televisión	1	1	-	-	-	-	-	-
61 Telecomunicaciones	3	3	-	-	-	-	-	-
62 Programación, consultoría y otras actividades relacionadas con la informática	2	2	-	-	-	-	-	-
63 Servicios de información	-	-	-	-	-	-	-	-
K Actividades financieras y de seguros	7	6	-	1	3	3	-	-
64 Servicios financieros, excepto seguros y fondos de pensiones	5	4	-	1	2	2	-	-
65 Seguros, reaseguros y fondos de pensiones, excepto Seguridad Social obligatoria	-	-	-	-	1	1	-	-
66 Actividades auxiliares a los servicios financieros y a los seguros	2	2	-	-	-	-	-	-
L Actividades inmobiliarias	1	1	-	-	-	-	-	-
68 Actividades inmobiliarias	1	1	-	-	-	-	-	-
M Actividades profesionales, científicas y técnicas	19	18	-	1	3	3	-	-
69 Actividades jurídicas y de contabilidad	-	-	-	-	2	2	-	-
70 Actividades de las sedes centrales; actividades de consultoría de gestión empresarial	3	3	-	-	-	-	-	-
71 Servicios técnicos de arquitectura e ingeniería; ensayos y análisis técnicos	14	14	-	-	1	1	-	-
72 Investigación y desarrollo	1	1	-	-	-	-	-	-
73 Publicidad y estudios de mercado	-	-	-	-	-	-	-	-
74 Otras actividades profesionales, científicas y técnicas	1	-	-	1	-	-	-	-
75 Actividades veterinarias	-	-	-	-	-	-	-	-
N Actividades administrativas y servicios auxiliares	82	82	-	-	15	15	-	-
77 Actividades de alquiler	9	9	-	-	-	-	-	-
78 Actividades relacionadas con el empleo	6	6	-	-	-	-	-	-
79 Actividades de agencias de viajes, operadores turísticos, servicios de reservas y actividades relacionadas con los mismos	-	-	-	-	1	1	-	-
80 Actividades de seguridad e investigación	4	4	-	-	-	-	-	-
81 Servicios a edificios y actividades de jardinería	61	61	-	-	9	9	-	-
82 Actividades administrativas de oficina y otras actividades auxiliares a las empresas	2	2	-	-	5	5	-	-
O Administración Pública y defensa; Seguridad Social obligatoria	209	204	5	-	29	28	1	-
84 Administración Pública y defensa; Seguridad Social obligatoria	209	204	5	-	29	28	1	-
P Educación	30	30	-	-	7	7	-	-
85 Educación	30	30	-	-	7	7	-	-
Q Actividades sanitarias y de servicios sociales	342	337	5	-	61	58	3	-
86 Actividades sanitarias	166	161	5	-	37	34	3	-
87 Asistencia en establecimientos residenciales	151	151	-	-	15	15	-	-
88 Actividades de servicios sociales sin alojamiento	25	25	-	-	9	9	-	-
R Actividades artísticas, recreativas y de entretenimiento	9	9	-	-	2	2	-	-
90 Actividades de creación, artísticas y espectáculos	1	1	-	-	-	-	-	-
91 Actividades de bibliotecas, archivos, museos y otras actividades culturales	-	-	-	-	-	-	-	-
92 Actividades de juegos de azar y apuestas	-	-	-	-	-	-	-	-
93 Actividades deportivas, recreativas y de entretenimiento	8	8	-	-	2	2	-	-
S Otros servicios	14	14	-	-	5	5	-	-
94 Actividades asociativas	3	3	-	-	-	-	-	-
95 Reparación de ordenadores, efectos personales y artículos de uso doméstico	4	4	-	-	1	1	-	-
96 Otros servicios personales	7	7	-	-	4	4	-	-
T Actividades de hogares como empleadores de personal doméstico	9	8	1	-	1	1	-	-
97 Actividades de los hogares como empleadores de personal doméstico	9	8	1	-	1	1	-	-
U Actividades de organizaciones y organismos extraterritoriales	-	-	-	-	-	-	-	-
99 Actividades de organizaciones y organismos extraterritoriales	-	-	-	-	-	-	-	-

Se incluyen los accidentes que han causado baja en el periodo de referencia, recepcionados por la Autoridad Laboral Provincial (véanse Fuentes y Notas Explicativas).

Como actividad económica se considera la del centro de trabajo donde se haya producido el accidente y en su defecto (para accidentes en desplazamiento y accidentes *in itinere*) se toma la actividad económica del centro de trabajo habitual del trabajador accidentado.

ATR-B.12.5. ACCIDENTES DE TRABAJO CON BAJA, EN JORNADA E IN ITINERE, SEGÚN GRAVEDAD,
POR PROVINCIA Y ACTIVIDAD ECONÓMICA

PONTEVEDRA

Año 2015

	EN JORNADA				IN ITINERE			
	Total	Leves	Graves	Mortales	Total	Leves	Graves	Mortales
TOTAL	8.254	8.091	146	17	1.079	1.054	22	3
SECTOR								
Agrario	670	628	35	7	22	21	1	-
Industria	3.078	3.034	41	3	247	239	5	3
Construcción	680	654	24	2	54	52	2	-
Servicios	3.826	3.775	46	5	756	742	14	-
SECCIÓN Y DIVISIÓN								
A Agricultura, ganadería, silvicultura y pesca	670	628	35	7	22	21	1	-
01 Agricultura, ganadería, caza y servicios relacionados con las mismas	135	128	7	-	4	4	-	-
02 Silvicultura y explotación forestal	100	95	5	-	7	6	1	-
03 Pesca y acuicultura	435	405	23	7	11	11	-	-
B Industrias extractivas	34	34	-	-	5	5	-	-
05 Extracción de antracita, hulla y lignito	-	-	-	-	-	-	-	-
06 Extracción de crudo de petróleo y gas natural	-	-	-	-	-	-	-	-
07 Extracción de minerales metálicos	-	-	-	-	-	-	-	-
08 Otras industrias extractivas	34	34	-	-	5	5	-	-
09 Actividades de apoyo a las industrias extractivas	-	-	-	-	-	-	-	-
C Industria manufacturera	2.934	2.891	40	3	235	228	5	2
10 Industria de la alimentación	840	834	6	-	53	51	2	-
11 Fabricación de bebidas	26	26	-	-	3	3	-	-
12 Industria del tabaco	-	-	-	-	-	-	-	-
13 Industria textil	20	20	-	-	-	-	-	-
14 Confección de prendas de vestir	13	12	1	-	5	5	-	-
15 Industria del cuero y del calzado	7	7	-	-	-	-	-	-
16 Industria de la madera y del corcho, excepto muebles; cestería y espartería	131	129	1	1	5	4	-	1
17 Industria del papel	30	29	1	-	1	1	-	-
18 Artes gráficas y reproducción de soportes grabados	9	9	-	-	3	3	-	-
19 Coquerías y refino de petróleo	-	-	-	-	-	-	-	-
20 Industria química	24	23	1	-	5	5	-	-
21 Fabricación de productos farmacéuticos	5	5	-	-	-	-	-	-
22 Fabricación de productos de caucho y plásticos	82	81	1	-	11	11	-	-
23 Fabricación de otros productos minerales no metálicos	106	105	-	1	4	4	-	-
24 Metalurgia; fabricación de productos de hierro, acero y ferroaleaciones	83	80	3	-	4	3	1	-
25 Fabricación de productos metálicos, excepto maquinaria y equipo	450	441	9	-	22	20	1	1
26 Fabricación de productos informáticos, electrónicos y ópticos	1	-	1	-	-	-	-	-
27 Fabricación de material y equipo eléctrico	6	6	-	-	1	1	-	-
28 Fabricación de maquinaria y equipo n.c.o.p.	121	120	1	-	5	5	-	-
29 Fabricación de vehículos de motor, remolques y semirremolques	341	334	6	1	91	90	1	-
30 Fabricación de otro material de transporte	517	513	4	-	14	14	-	-
31 Fabricación de muebles	23	20	3	-	3	3	-	-
32 Otras industrias manufactureras	4	3	1	-	-	-	-	-
33 Reparación e instalación de maquinaria y equipo	95	94	1	-	5	5	-	-
D Suministro de energía eléctrica, gas, vapor y aire acondicionado	8	8	-	-	-	-	-	-
35 Suministro de energía eléctrica, gas, vapor y aire acondicionado	8	8	-	-	-	-	-	-
E Suministro de agua, saneamiento, gestión de residuos	102	101	1	-	7	6	-	1
36 Captación, depuración y distribución de agua	12	12	-	-	1	1	-	-
37 Recogida y tratamiento de aguas residuales	5	5	-	-	-	-	-	-
38 Recogida, tratamiento y eliminación de residuos; valorización	83	82	1	-	5	4	-	1
39 Actividades de descontaminación y otros servicios de gestión de residuos	2	2	-	-	1	1	-	-
F Construcción	680	654	24	2	54	52	2	-
41 Construcción de edificios	296	290	6	-	35	33	2	-
42 Ingeniería civil	55	53	2	-	1	1	-	-
43 Actividades de construcción especializada	329	311	16	2	18	18	-	-
G Comercio al por mayor y menor; reparación vehículos	1.194	1.179	15	-	199	195	4	-
45 Venta y reparación de vehículos de motor y motocicletas	192	190	2	-	24	23	1	-
46 Comercio al por mayor e intermedarios del comercio, excepto de vehículos de motor y motocicletas	459	451	8	-	65	63	2	-
47 Comercio al por menor, excepto de vehículos de motor y motocicletas	543	538	5	-	110	109	1	-
H Transporte y almacenamiento	570	552	14	4	55	55	-	-
49 Transporte terrestre y por tubería	256	243	9	4	21	21	-	-
50 Transporte marítimo y por vías navegables interiores	14	13	1	-	-	-	-	-
51 Transporte aéreo	2	2	-	-	1	1	-	-
52 Almacenamiento y actividades anexas al transporte	241	239	2	-	25	25	-	-
53 Actividades postales y de correos	57	55	2	-	8	8	-	-

ATR-B.12.5. ACCIDENTES DE TRABAJO CON BAJA, EN JORNADA E IN ITINERE, SEGÚN GRAVEDAD,
POR PROVINCIA Y ACTIVIDAD ECONÓMICA

PONTEVEDRA

Año 2015

	EN JORNADA				IN ITINERE			
	Total	Leves	Graves	Mortales	Total	Leves	Graves	Mortales
I Hostelería	459	453	6	-	78	77	1	-
55 Servicios de alojamiento	88	86	2	-	16	16	-	-
56 Servicios de comidas y bebidas	371	367	4	-	62	61	1	-
J Información y comunicaciones	24	24	-	-	21	21	-	-
58 Edición	2	2	-	-	2	2	-	-
59 Actividades cinematográficas, de vídeo y de programas de televisión, grabación de sonido y edición musical	1	1	-	-	1	1	-	-
60 Actividades de programación y emisión de radio y televisión	3	3	-	-	2	2	-	-
61 Telecomunicaciones	14	14	-	-	9	9	-	-
62 Programación, consultoría y otras actividades relacionadas con la informática	4	4	-	-	7	7	-	-
63 Servicios de información	-	-	-	-	-	-	-	-
K Actividades financieras y de seguros	20	20	-	-	4	4	-	-
64 Servicios financieros, excepto seguros y fondos de pensiones	12	12	-	-	4	4	-	-
65 Seguros, reaseguros y fondos de pensiones, excepto Seguridad Social obligatoria	2	2	-	-	-	-	-	-
66 Actividades auxiliares a los servicios financieros y a los seguros	6	6	-	-	-	-	-	-
L Actividades inmobiliarias	5	5	-	-	-	-	-	-
68 Actividades inmobiliarias	5	5	-	-	-	-	-	-
M Actividades profesionales, científicas y técnicas	70	69	-	1	32	31	1	-
69 Actividades jurídicas y de contabilidad	14	14	-	-	7	7	-	-
70 Actividades de las sedes centrales; actividades de consultoría de gestión empresarial	4	4	-	-	4	4	-	-
71 Servicios técnicos de arquitectura e ingeniería; ensayos y análisis técnicos	20	20	-	-	4	4	-	-
72 Investigación y desarrollo	12	12	-	-	11	10	1	-
73 Publicidad y estudios de mercado	14	14	-	-	3	3	-	-
74 Otras actividades profesionales, científicas y técnicas	2	2	-	-	2	2	-	-
75 Actividades veterinarias	4	3	-	1	1	1	-	-
N Actividades administrativas y servicios auxiliares	134	134	-	-	57	57	-	-
77 Actividades de alquiler	11	11	-	-	3	3	-	-
78 Actividades relacionadas con el empleo	6	6	-	-	-	-	-	-
79 Actividades de agencias de viajes, operadores turísticos, servicios de reservas y actividades relacionadas con los mismos	2	2	-	-	-	-	-	-
80 Actividades de seguridad e investigación	7	7	-	-	2	2	-	-
81 Servicios a edificios y actividades de jardinería	95	95	-	-	12	12	-	-
82 Actividades administrativas de oficina y otras actividades auxiliares a las empresas	13	13	-	-	40	40	-	-
O Administración Pública y defensa; Seguridad Social obligatoria	547	542	5	-	76	75	1	-
84 Administración Pública y defensa; Seguridad Social obligatoria	547	542	5	-	76	75	1	-
P Educación	119	118	1	-	37	36	1	-
85 Educación	119	118	1	-	37	36	1	-
Q Actividades sanitarias y de servicios sociales	503	499	4	-	149	143	6	-
86 Actividades sanitarias	309	305	4	-	118	112	6	-
87 Asistencia en establecimientos residenciales	128	128	-	-	13	13	-	-
88 Actividades de servicios sociales sin alojamiento	66	66	-	-	18	18	-	-
R Actividades artísticas, recreativas y de entretenimiento	99	99	-	-	9	9	-	-
90 Actividades de creación, artísticas y espectáculos	8	8	-	-	-	-	-	-
91 Actividades de bibliotecas, archivos, museos y otras actividades culturales	5	5	-	-	-	-	-	-
92 Actividades de juegos de azar y apuestas	4	4	-	-	3	3	-	-
93 Actividades deportivas, recreativas y de entretenimiento	82	82	-	-	6	6	-	-
S Otros servicios	54	54	-	-	26	26	-	-
94 Actividades asociativas	8	8	-	-	7	7	-	-
95 Reparación de ordenadores, efectos personales y artículos de uso doméstico	7	7	-	-	2	2	-	-
96 Otros servicios personales	39	39	-	-	17	17	-	-
T Actividades de hogares como empleadores de personal doméstico	27	26	1	-	12	12	-	-
97 Actividades de los hogares como empleadores de personal doméstico	27	26	1	-	12	12	-	-
U Actividades de organizaciones y organismos extraterritoriales	1	1	-	-	1	1	-	-
99 Actividades de organizaciones y organismos extraterritoriales	1	1	-	-	1	1	-	-

Se incluyen los accidentes que han causado baja en el periodo de referencia, recepcionados por la Autoridad Laboral Provincial (véanse Fuentes y Notas Explicativas).

Como actividad económica se considera la del centro de trabajo donde se haya producido el accidente y en su defecto (para accidentes en desplazamiento y accidentes *in itinere*) se toma la actividad económica del centro de trabajo habitual del trabajador accidentado.

ATR-B.13.1. ACCIDENTES DE TRABAJO CON BAJA, EN JORNADA E IN ITINERE, SEGÚN GRAVEDAD,
POR PROVINCIA Y ACTIVIDAD ECONÓMICA

MADRID (COMUNIDAD DE)

Año 2015

	EN JORNADA				IN ITINERE			
	Total	Leves	Graves	Mortales	Total	Leves	Graves	Mortales
TOTAL	66.766	66.468	230	68	14.733	14.627	92	14
SECTOR								
Agrario	264	262	1	1	11	11	-	-
Industria	8.087	8.051	24	12	909	902	5	2
Construcción	7.331	7.264	53	14	524	520	4	-
Servicios	51.084	50.891	152	41	13.289	13.194	83	12
SECCIÓN Y DIVISIÓN								
A Agricultura, ganadería, silvicultura y pesca	264	262	1	1	11	11	-	-
01 Agricultura, ganadería, caza y servicios relacionados con las mismas	167	167	-	-	9	9	-	-
02 Silvicultura y explotación forestal	93	92	1	-	2	2	-	-
03 Pesca y acuicultura	4	3	-	1	-	-	-	-
B Industrias extractivas	20	18	2	-	6	6	-	-
05 Extracción de antracita, hulla y lignito	-	-	-	-	-	-	-	-
06 Extracción de crudo de petróleo y gas natural	4	4	-	-	2	2	-	-
07 Extracción de minerales metálicos	-	-	-	-	-	-	-	-
08 Otras industrias extractivas	12	12	-	-	1	1	-	-
09 Actividades de apoyo a las industrias extractivas	4	2	2	-	3	3	-	-
C Industria manufacturera	6.917	6.886	20	11	794	787	5	2
10 Industria de la alimentación	1.075	1.071	4	-	72	72	-	-
11 Fabricación de bebidas	69	67	2	-	12	12	-	-
12 Industria del tabaco	3	3	-	-	3	3	-	-
13 Industria textil	50	50	-	-	3	3	-	-
14 Confección de prendas de vestir	56	55	-	1	16	16	-	-
15 Industria del cuero y del calzado	31	31	-	-	7	7	-	-
16 Industria de la madera y del corcho, excepto muebles; cestería y espartería	147	146	1	-	4	4	-	-
17 Industria del papel	257	256	-	1	28	28	-	-
18 Artes gráficas y reproducción de soportes grabados	515	514	-	1	88	88	-	-
19 Coquerías y refinado de petróleo	4	4	-	-	6	6	-	-
20 Industria química	233	232	-	1	30	29	1	-
21 Fabricación de productos farmacéuticos	270	270	-	-	74	74	-	-
22 Fabricación de productos de caucho y plásticos	321	321	-	-	26	26	-	-
23 Fabricación de otros productos minerales no metálicos	262	261	1	-	9	9	-	-
24 Metalurgia; fabricación de productos de hierro, acero y ferroaleaciones	265	264	1	-	11	11	-	-
25 Fabricación de productos metálicos, excepto maquinaria y equipo	1.139	1.135	2	2	54	52	1	1
26 Fabricación de productos informáticos, electrónicos y ópticos	114	112	1	1	58	58	-	-
27 Fabricación de material y equipo eléctrico	156	156	-	-	24	24	-	-
28 Fabricación de maquinaria y equipo n.c.o.p.	539	539	-	-	60	60	-	-
29 Fabricación de vehículos de motor, remolques y semirremolques	264	263	-	1	61	60	1	-
30 Fabricación de otro material de transporte	288	285	-	3	46	46	-	-
31 Fabricación de muebles	342	338	4	-	21	19	2	-
32 Otras industrias manufactureras	99	98	1	-	33	32	-	1
33 Reparación e instalación de maquinaria y equipo	418	415	3	-	48	48	-	-
D Suministro de energía eléctrica, gas, vapor y aire acondicionado	57	57	-	-	23	23	-	-
35 Suministro de energía eléctrica, gas, vapor y aire acondicionado	57	57	-	-	23	23	-	-
E Suministro de agua, saneamiento, gestión de residuos	1.093	1.090	2	1	86	86	-	-
36 Captación, depuración y distribución de agua	126	125	1	-	29	29	-	-
37 Recogida y tratamiento de aguas residuales	35	35	-	-	2	2	-	-
38 Recogida, tratamiento y eliminación de residuos; valorización	917	915	1	1	55	55	-	-
39 Actividades de descontaminación y otros servicios de gestión de residuos	15	15	-	-	-	-	-	-
F Construcción	7.331	7.264	53	14	524	520	4	-
41 Construcción de edificios	2.391	2.368	19	4	180	177	3	-
42 Ingeniería civil	518	513	3	2	29	29	-	-
43 Actividades de construcción especializada	4.422	4.383	31	8	315	314	1	-
G Comercio al por mayor y menor; reparación vehículos	11.358	11.311	38	9	2.400	2.385	15	-
45 Venta y reparación de vehículos de motor y motocicletas	1.878	1.869	7	2	230	227	3	-
46 Comercio al por mayor e intermedarios del comercio, excepto de vehículos de motor y motocicletas	3.091	3.075	14	2	591	583	8	-
47 Comercio al por menor, excepto de vehículos de motor y motocicletas	6.389	6.367	17	5	1.579	1.575	4	-
H Transporte y almacenamiento	6.936	6.899	25	12	903	896	6	1
49 Transporte terrestre y por tubería	3.492	3.459	22	11	366	361	4	1
50 Transporte marítimo y por vías navegables interiores	124	124	-	-	7	7	-	-
51 Transporte aéreo	666	664	1	1	133	132	1	-
52 Almacenamiento y actividades anexas al transporte	1.558	1.557	1	-	236	236	-	-
53 Actividades postales y de correos	1.096	1.095	1	-	161	160	1	-

ATR-B.13.1. ACCIDENTES DE TRABAJO CON BAJA, EN JORNADA E IN ITINERE, SEGÚN GRAVEDAD,
POR PROVINCIA Y ACTIVIDAD ECONÓMICA

MADRID (COMUNIDAD DE)

Año 2015

	EN JORNADA				IN ITINERE			
	Total	Leves	Graves	Mortales	Total	Leves	Graves	Mortales
I Hostelería	7.331	7.321	10	-	1.113	1.104	8	1
55 Servicios de alojamiento	1.021	1.020	1	-	140	140	-	-
56 Servicios de comidas y bebidas	6.310	6.301	9	-	973	964	8	1
J Información y comunicaciones	940	932	7	1	990	980	9	1
58 Edición	94	94	-	-	82	80	1	1
59 Actividades cinematográficas, de vídeo y de programas de televisión, grabación de sonido y edición musical	229	227	2	-	58	57	1	-
60 Actividades de programación y emisión de radio y televisión	86	84	2	-	33	33	-	-
61 Telecomunicaciones	244	241	2	1	251	248	3	-
62 Programación, consultoría y otras actividades relacionadas con la informática	236	235	1	-	522	518	4	-
63 Servicios de información	51	51	-	-	44	44	-	-
K Actividades financieras y de seguros	391	385	5	1	598	595	2	1
64 Servicios financieros, excepto seguros y fondos de pensiones	236	233	3	-	314	311	2	1
65 Seguros, reaseguros y fondos de pensiones, excepto Seguridad Social obligatoria	94	92	1	1	175	175	-	-
66 Actividades auxiliares a los servicios financieros y a los seguros	61	60	1	-	109	109	-	-
L Actividades inmobiliarias	230	229	1	-	99	97	1	1
68 Actividades inmobiliarias	230	229	1	-	99	97	1	1
M Actividades profesionales, científicas y técnicas	1.409	1.400	7	2	995	992	3	-
69 Actividades jurídicas y de contabilidad	211	210	-	1	280	279	1	-
70 Actividades de las sedes centrales; actividades de consultoría de gestión empresarial	83	82	1	-	116	116	-	-
71 Servicios técnicos de arquitectura e ingeniería; ensayos y análisis técnicos	446	443	2	1	257	257	-	-
72 Investigación y desarrollo	135	133	2	-	67	66	1	-
73 Publicidad y estudios de mercado	304	303	1	-	181	180	1	-
74 Otras actividades profesionales, científicas y técnicas	200	199	1	-	86	86	-	-
75 Actividades veterinarias	30	30	-	-	8	8	-	-
N Actividades administrativas y servicios auxiliares	5.144	5.129	8	7	1.691	1.684	5	2
77 Actividades de alquiler	360	356	2	2	99	98	1	-
78 Actividades relacionadas con el empleo	148	147	1	-	53	53	-	-
79 Actividades de agencias de viajes, operadores turísticos, servicios de reservas y actividades relacionadas con los mismos	40	39	-	1	69	69	-	-
80 Actividades de seguridad e investigación	382	381	1	-	171	170	1	-
81 Servicios a edificios y actividades de jardinería	3.143	3.136	3	4	562	559	2	1
82 Actividades administrativas de oficina y otras actividades auxiliares a las empresas	1.071	1.070	1	-	737	735	1	1
O Administración Pública y defensa; Seguridad Social obligatoria	5.651	5.636	15	-	1.183	1.174	7	2
84 Administración Pública y defensa; Seguridad Social obligatoria	5.651	5.636	15	-	1.183	1.174	7	2
P Educación	1.648	1.643	3	2	641	635	5	1
85 Educación	1.648	1.643	3	2	641	635	5	1
Q Actividades sanitarias y de servicios sociales	7.109	7.093	12	4	1.956	1.943	12	1
86 Actividades sanitarias	3.595	3.586	8	1	1.318	1.309	9	-
87 Asistencia en establecimientos residenciales	2.557	2.555	2	-	380	377	2	1
88 Actividades de servicios sociales sin alojamiento	957	952	2	3	258	257	1	-
R Actividades artísticas, recreativas y de entretenimiento	1.340	1.331	8	1	210	206	4	-
90 Actividades de creación, artísticas y espectáculos	278	276	2	-	40	40	-	-
91 Actividades de bibliotecas, archivos, museos y otras actividades culturales	63	63	-	-	19	19	-	-
92 Actividades de juegos de azar y apuestas	66	66	-	-	28	26	2	-
93 Actividades deportivas, recreativas y de entretenimiento	933	926	6	1	123	121	2	-
S Otros servicios	1.097	1.090	6	1	385	382	2	1
94 Actividades asociativas	202	201	1	-	101	99	1	1
95 Reparación de ordenadores, efectos personales y artículos de uso doméstico	241	239	1	1	62	62	-	-
96 Otros servicios personales	654	650	4	-	222	221	1	-
T Actividades de hogares como empleadores de personal doméstico	473	466	6	1	112	108	4	-
97 Actividades de los hogares como empleadores de personal doméstico	473	466	6	1	112	108	4	-
U Actividades de organizaciones y organismos extraterritoriales	27	26	1	-	13	13	-	-
99 Actividades de organizaciones y organismos extraterritoriales	27	26	1	-	13	13	-	-

Se incluyen los accidentes que han causado baja en el periodo de referencia, recepcionados por la Autoridad Laboral Provincial (véanse Fuentes y Notas Explicativas).

Como actividad económica se considera la del centro de trabajo donde se haya producido el accidente y en su defecto (para accidentes en desplazamiento y accidentes *in itinere*) se toma la actividad económica del centro de trabajo habitual del trabajador accidentado.

ATR-B.14.1. ACCIDENTES DE TRABAJO CON BAJA, EN JORNADA E IN ITINERE, SEGÚN GRAVEDAD,
POR PROVINCIA Y ACTIVIDAD ECONÓMICA

MURCIA (REGIÓN DE)

Año 2015

	EN JORNADA				IN ITINERE			
	Total	Leves	Graves	Mortales	Total	Leves	Graves	Mortales
TOTAL	14.461	14.372	71	18	1.973	1.946	22	5
SECTOR								
Agrario	3.630	3.619	8	3	356	350	3	3
Industria	3.016	2.993	20	3	267	263	4	-
Construcción	1.203	1.188	11	4	61	59	2	-
Servicios	6.612	6.572	32	8	1.289	1.274	13	2
SECCIÓN Y DIVISIÓN								
A Agricultura, ganadería, silvicultura y pesca	3.630	3.619	8	3	356	350	3	3
01 Agricultura, ganadería, caza y servicios relacionados con las mismas	3.518	3.508	7	3	349	343	3	3
02 Silvicultura y explotación forestal	36	36	-	-	1	1	-	-
03 Pesca y acuicultura	76	75	1	-	6	6	-	-
B Industrias extractivas	50	46	3	1	1	1	-	-
05 Extracción de antracita, hulla y lignito	-	-	-	-	-	-	-	-
06 Extracción de crudo de petróleo y gas natural	-	-	-	-	-	-	-	-
07 Extracción de minerales metálicos	1	1	-	-	-	-	-	-
08 Otras industrias extractivas	48	45	2	1	1	1	-	-
09 Actividades de apoyo a las industrias extractivas	1	-	1	-	-	-	-	-
C Industria manufacturera	2.790	2.773	15	2	254	250	4	-
10 Industria de la alimentación	1.288	1.285	3	-	101	101	-	-
11 Fabricación de bebidas	31	30	1	-	-	-	-	-
12 Industria del tabaco	-	-	-	-	-	-	-	-
13 Industria textil	21	20	1	-	1	1	-	-
14 Confección de prendas de vestir	12	12	-	-	4	4	-	-
15 Industria del cuero y del calzado	50	50	-	-	7	7	-	-
16 Industria de la madera y del corcho, excepto muebles; cestería y espartería	66	66	-	-	5	5	-	-
17 Industria del papel	44	44	-	-	4	4	-	-
18 Artes gráficas y reproducción de soportes grabados	24	24	-	-	4	4	-	-
19 Coquerías y refino de petróleo	2	2	-	-	-	-	-	-
20 Industria química	105	105	-	-	14	14	-	-
21 Fabricación de productos farmacéuticos	5	5	-	-	2	2	-	-
22 Fabricación de productos de caucho y plásticos	163	162	1	-	18	18	-	-
23 Fabricación de otros productos minerales no metálicos	119	118	-	1	3	3	-	-
24 Metalurgia; fabricación de productos de hierro, acero y ferroaleaciones	48	47	1	-	1	1	-	-
25 Fabricación de productos metálicos, excepto maquinaria y equipo	356	354	2	-	40	39	1	-
26 Fabricación de productos informáticos, electrónicos y ópticos	1	1	-	-	-	-	-	-
27 Fabricación de material y equipo eléctrico	23	22	1	-	3	3	-	-
28 Fabricación de maquinaria y equipo n.c.o.p.	132	131	-	1	7	7	-	-
29 Fabricación de vehículos de motor, remolques y semirremolques	19	19	-	-	1	1	-	-
30 Fabricación de otro material de transporte	62	61	1	-	13	12	1	-
31 Fabricación de muebles	126	124	2	-	9	9	-	-
32 Otras industrias manufactureras	14	14	-	-	8	7	1	-
33 Reparación e instalación de maquinaria y equipo	79	77	2	-	9	8	1	-
D Suministro de energía eléctrica, gas, vapor y aire acondicionado	6	6	-	-	1	1	-	-
35 Suministro de energía eléctrica, gas, vapor y aire acondicionado	6	6	-	-	1	1	-	-
E Suministro de agua, saneamiento, gestión de residuos	170	168	2	-	11	11	-	-
36 Captación, depuración y distribución de agua	36	36	-	-	7	7	-	-
37 Recogida y tratamiento de aguas residuales	2	2	-	-	-	-	-	-
38 Recogida, tratamiento y eliminación de residuos; valorización	131	129	2	-	4	4	-	-
39 Actividades de descontaminación y otros servicios de gestión de residuos	1	1	-	-	-	-	-	-
F Construcción	1.203	1.188	11	4	61	59	2	-
41 Construcción de edificios	452	448	2	2	15	15	-	-
42 Ingeniería civil	73	73	-	-	1	1	-	-
43 Actividades de construcción especializada	678	667	9	2	45	43	2	-
G Comercio al por mayor y menor; reparación vehículos	1.984	1.973	8	3	357	354	3	-
45 Venta y reparación de vehículos de motor y motocicletas	256	253	2	1	33	33	-	-
46 Comercio al por mayor e intermedarios del comercio, excepto de vehículos de motor y motocicletas	1.063	1.058	4	1	150	149	1	-
47 Comercio al por menor, excepto de vehículos de motor y motocicletas	665	662	2	1	174	172	2	-
H Transporte y almacenamiento	815	799	11	5	67	65	2	-
49 Transporte terrestre y por tubería	638	623	10	5	44	42	2	-
50 Transporte marítimo y por vías navegables interiores	8	8	-	-	1	1	-	-
51 Transporte aéreo	2	2	-	-	1	1	-	-
52 Almacenamiento y actividades anexas al transporte	64	63	1	-	9	9	-	-
53 Actividades postales y de correos	103	103	-	-	12	12	-	-

ATR-B.14.1. ACCIDENTES DE TRABAJO CON BAJA, EN JORNADA E IN ITINERE, SEGÚN GRAVEDAD, POR PROVINCIA Y ACTIVIDAD ECONÓMICA

MURCIA (REGIÓN DE)

Año 2015

	EN JORNADA				IN ITINERE			
	Total	Leves	Graves	Mortales	Total	Leves	Graves	Mortales
I Hostelería	764	759	5	-	143	140	2	1
55 Servicios de alojamiento	101	101	-	-	11	11	-	-
56 Servicios de comidas y bebidas	663	658	5	-	132	129	2	1
J Información y comunicaciones	37	37	-	-	13	13	-	-
58 Edición	2	2	-	-	1	1	-	-
59 Actividades cinematográficas, de vídeo y de programas de televisión, grabación de sonido y edición musical	4	4	-	-	2	2	-	-
60 Actividades de programación y emisión de radio y televisión	2	2	-	-	-	-	-	-
61 Telecomunicaciones	21	21	-	-	3	3	-	-
62 Programación, consultoría y otras actividades relacionadas con la informática	3	3	-	-	6	6	-	-
63 Servicios de información	5	5	-	-	1	1	-	-
K Actividades financieras y de seguros	34	34	-	-	36	36	-	-
64 Servicios financieros, excepto seguros y fondos de pensiones	24	24	-	-	26	26	-	-
65 Seguros, reaseguros y fondos de pensiones, excepto Seguridad Social obligatoria	4	4	-	-	5	5	-	-
66 Actividades auxiliares a los servicios financieros y a los seguros	6	6	-	-	5	5	-	-
L Actividades inmobiliarias	12	12	-	-	6	6	-	-
68 Actividades inmobiliarias	12	12	-	-	6	6	-	-
M Actividades profesionales, científicas y técnicas	76	76	-	-	38	38	-	-
69 Actividades jurídicas y de contabilidad	21	21	-	-	20	20	-	-
70 Actividades de las sedes centrales; actividades de consultoría de gestión empresarial	3	3	-	-	4	4	-	-
71 Servicios técnicos de arquitectura e ingeniería; ensayos y análisis técnicos	22	22	-	-	2	2	-	-
72 Investigación y desarrollo	3	3	-	-	-	-	-	-
73 Publicidad y estudios de mercado	9	9	-	-	11	11	-	-
74 Otras actividades profesionales, científicas y técnicas	13	13	-	-	1	1	-	-
75 Actividades veterinarias	5	5	-	-	-	-	-	-
N Actividades administrativas y servicios auxiliares	777	775	2	-	124	122	2	-
77 Actividades de alquiler	41	41	-	-	4	4	-	-
78 Actividades relacionadas con el empleo	329	329	-	-	31	31	-	-
79 Actividades de agencias de viajes, operadores turísticos, servicios de reservas y actividades relacionadas con los mismos	3	3	-	-	2	2	-	-
80 Actividades de seguridad e investigación	60	60	-	-	13	13	-	-
81 Servicios a edificios y actividades de jardinería	297	295	2	-	56	54	2	-
82 Actividades administrativas de oficina y otras actividades auxiliares a las empresas	47	47	-	-	18	18	-	-
O Administración Pública y defensa; Seguridad Social obligatoria	770	768	2	-	133	133	-	-
84 Administración Pública y defensa; Seguridad Social obligatoria	770	768	2	-	133	133	-	-
P Educación	126	126	-	-	67	65	1	1
85 Educación	126	126	-	-	67	65	1	1
Q Actividades sanitarias y de servicios sociales	909	908	1	-	254	251	3	-
86 Actividades sanitarias	583	582	1	-	194	191	3	-
87 Asistencia en establecimientos residenciales	153	153	-	-	20	20	-	-
88 Actividades de servicios sociales sin alojamiento	173	173	-	-	40	40	-	-
R Actividades artísticas, recreativas y de entretenimiento	137	135	2	-	15	15	-	-
90 Actividades de creación, artísticas y espectáculos	9	9	-	-	-	-	-	-
91 Actividades de bibliotecas, archivos, museos y otras actividades culturales	13	13	-	-	1	1	-	-
92 Actividades de juegos de azar y apuestas	10	10	-	-	3	3	-	-
93 Actividades deportivas, recreativas y de entretenimiento	105	103	2	-	11	11	-	-
S Otros servicios	112	112	-	-	23	23	-	-
94 Actividades asociativas	29	29	-	-	8	8	-	-
95 Reparación de ordenadores, efectos personales y artículos de uso doméstico	25	25	-	-	1	1	-	-
96 Otros servicios personales	58	58	-	-	14	14	-	-
T Actividades de hogares como empleadores de personal doméstico	59	58	1	-	13	13	-	-
97 Actividades de los hogares como empleadores de personal doméstico	59	58	1	-	13	13	-	-
U Actividades de organizaciones y organismos extraterritoriales	-	-	-	-	-	-	-	-
99 Actividades de organizaciones y organismos extraterritoriales	-	-	-	-	-	-	-	-

Se incluyen los accidentes que han causado baja en el periodo de referencia, recepcionados por la Autoridad Laboral Provincial (véanse Fuentes y Notas Explicativas).

Como actividad económica se considera la del centro de trabajo donde se haya producido el accidente y en su defecto (para accidentes en desplazamiento y accidentes *in itinere*) se toma la actividad económica del centro de trabajo habitual del trabajador accidentado.

ATR-B.15.1. ACCIDENTES DE TRABAJO CON BAJA, EN JORNADA E IN ITINERE, SEGÚN GRAVEDAD,
POR PROVINCIA Y ACTIVIDAD ECONÓMICA

NAVARRA (COMUNIDAD FORAL DE)

Año 2015

	EN JORNADA				IN ITINERE			
	Total	Leves	Graves	Mortales	Total	Leves	Graves	Mortales
TOTAL	6.908	6.846	54	8	741	731	8	2
SECTOR								
Agrario	368	366	2	-	16	16	-	-
Industria	2.922	2.888	31	3	189	186	2	1
Construcción	588	582	5	1	23	23	-	-
Servicios	3.030	3.010	16	4	513	506	6	1
SECCIÓN Y DIVISIÓN								
A Agricultura, ganadería, silvicultura y pesca	368	366	2	-	16	16	-	-
01 Agricultura, ganadería, caza y servicios relacionados con las mismas	335	333	2	-	16	16	-	-
02 Silvicultura y explotación forestal	30	30	-	-	-	-	-	-
03 Pesca y acuicultura	3	3	-	-	-	-	-	-
B Industrias extractivas	13	13	-	-	-	-	-	-
05 Extracción de antracita, hulla y lignito	-	-	-	-	-	-	-	-
06 Extracción de crudo de petróleo y gas natural	-	-	-	-	-	-	-	-
07 Extracción de minerales metálicos	-	-	-	-	-	-	-	-
08 Otras industrias extractivas	13	13	-	-	-	-	-	-
09 Actividades de apoyo a las industrias extractivas	-	-	-	-	-	-	-	-
C Industria manufacturera	2.780	2.747	30	3	181	178	2	1
10 Industria de la alimentación	610	602	8	-	46	45	1	-
11 Fabricación de bebidas	35	34	1	-	1	1	-	-
12 Industria del tabaco	-	-	-	-	-	-	-	-
13 Industria textil	18	18	-	-	-	-	-	-
14 Confección de prendas de vestir	5	5	-	-	1	1	-	-
15 Industria del cuero y del calzado	4	4	-	-	-	-	-	-
16 Industria de la madera y del corcho, excepto muebles; cestería y espartería	54	51	3	-	2	2	-	-
17 Industria del papel	63	62	1	-	6	5	1	-
18 Artes gráficas y reproducción de soportes grabados	30	30	-	-	2	2	-	-
19 Coquerías y refinado de petróleo	-	-	-	-	-	-	-	-
20 Industria química	36	35	1	-	2	2	-	-
21 Fabricación de productos farmacéuticos	21	21	-	-	4	4	-	-
22 Fabricación de productos de caucho y plásticos	213	210	2	1	15	15	-	-
23 Fabricación de otros productos minerales no metálicos	69	67	2	-	1	1	-	-
24 Metalurgia; fabricación de productos de hierro, acero y ferroaleaciones	277	273	4	-	9	9	-	-
25 Fabricación de productos metálicos, excepto maquinaria y equipo	461	456	4	1	19	19	-	-
26 Fabricación de productos informáticos, electrónicos y ópticos	10	9	1	-	-	-	-	-
27 Fabricación de material y equipo eléctrico	31	31	-	-	6	6	-	-
28 Fabricación de maquinaria y equipo n.c.o.p.	213	212	1	-	16	16	-	-
29 Fabricación de vehículos de motor, remolques y semirremolques	515	512	2	1	46	46	-	-
30 Fabricación de otro material de transporte	9	9	-	-	-	-	-	-
31 Fabricación de muebles	33	33	-	-	1	-	-	1
32 Otras industrias manufactureras	8	8	-	-	2	2	-	-
33 Reparación e instalación de maquinaria y equipo	65	65	-	-	2	2	-	-
D Suministro de energía eléctrica, gas, vapor y aire acondicionado	20	20	-	-	1	1	-	-
35 Suministro de energía eléctrica, gas, vapor y aire acondicionado	20	20	-	-	1	1	-	-
E Suministro de agua, saneamiento, gestión de residuos	109	108	1	-	7	7	-	-
36 Captación, depuración y distribución de agua	21	21	-	-	2	2	-	-
37 Recogida y tratamiento de aguas residuales	-	-	-	-	-	-	-	-
38 Recogida, tratamiento y eliminación de residuos; valorización	84	83	1	-	5	5	-	-
39 Actividades de descontaminación y otros servicios de gestión de residuos	4	4	-	-	-	-	-	-
F Construcción	588	582	5	1	23	23	-	-
41 Construcción de edificios	229	227	2	-	12	12	-	-
42 Ingeniería civil	39	39	-	-	-	-	-	-
43 Actividades de construcción especializada	320	316	3	1	11	11	-	-
G Comercio al por mayor y menor; reparación vehículos	790	787	2	1	105	104	-	1
45 Venta y reparación de vehículos de motor y motocicletas	159	158	1	-	12	12	-	-
46 Comercio al por mayor e intermedarios del comercio, excepto de vehículos de motor y motocicletas	234	232	1	1	25	25	-	-
47 Comercio al por menor, excepto de vehículos de motor y motocicletas	397	397	-	-	68	67	-	1
H Transporte y almacenamiento	364	360	3	1	24	24	-	-
49 Transporte terrestre y por tubería	214	210	3	1	13	13	-	-
50 Transporte marítimo y por vías navegables interiores	-	-	-	-	-	-	-	-
51 Transporte aéreo	1	1	-	-	-	-	-	-
52 Almacenamiento y actividades anexas al transporte	115	115	-	-	7	7	-	-
53 Actividades postales y de correos	34	34	-	-	4	4	-	-

ATR-B.15.1. ACCIDENTES DE TRABAJO CON BAJA, EN JORNADA E IN ITINERE, SEGÚN GRAVEDAD, POR PROVINCIA Y ACTIVIDAD ECONÓMICA

NAVARRA (COMUNIDAD FORAL DE)

Año 2015

	EN JORNADA				IN ITINERE			
	Total	Leves	Graves	Mortales	Total	Leves	Graves	Mortales
I Hostelería	356	355	1	-	60	59	1	-
55 Servicios de alojamiento	61	61	-	-	6	6	-	-
56 Servicios de comidas y bebidas	295	294	1	-	54	53	1	-
J Información y comunicaciones	24	24	-	-	10	10	-	-
58 Edición	7	7	-	-	3	3	-	-
59 Actividades cinematográficas, de vídeo y de programas de televisión, grabación de sonido y edición musical	2	2	-	-	2	2	-	-
60 Actividades de programación y emisión de radio y televisión	1	1	-	-	-	-	-	-
61 Telecomunicaciones	10	10	-	-	1	1	-	-
62 Programación, consultoría y otras actividades relacionadas con la informática	4	4	-	-	4	4	-	-
63 Servicios de información	-	-	-	-	-	-	-	-
K Actividades financieras y de seguros	11	11	-	-	13	13	-	-
64 Servicios financieros, excepto seguros y fondos de pensiones	10	10	-	-	9	9	-	-
65 Seguros, reaseguros y fondos de pensiones, excepto Seguridad Social obligatoria	-	-	-	-	4	4	-	-
66 Actividades auxiliares a los servicios financieros y a los seguros	1	1	-	-	-	-	-	-
L Actividades inmobiliarias	4	4	-	-	1	1	-	-
68 Actividades inmobiliarias	4	4	-	-	1	1	-	-
M Actividades profesionales, científicas y técnicas	68	67	1	-	24	22	2	-
69 Actividades jurídicas y de contabilidad	11	11	-	-	8	8	-	-
70 Actividades de las sedes centrales; actividades de consultoría de gestión empresarial	9	9	-	-	1	1	-	-
71 Servicios técnicos de arquitectura e ingeniería; ensayos y análisis técnicos	20	20	-	-	5	4	1	-
72 Investigación y desarrollo	7	7	-	-	2	1	1	-
73 Publicidad y estudios de mercado	8	7	1	-	2	2	-	-
74 Otras actividades profesionales, científicas y técnicas	7	7	-	-	4	4	-	-
75 Actividades veterinarias	6	6	-	-	2	2	-	-
N Actividades administrativas y servicios auxiliares	189	188	-	1	36	35	1	-
77 Actividades de alquiler	13	13	-	-	2	2	-	-
78 Actividades relacionadas con el empleo	1	1	-	-	-	-	-	-
79 Actividades de agencias de viajes, operadores turísticos, servicios de reservas y actividades relacionadas con los mismos	2	2	-	-	1	1	-	-
80 Actividades de seguridad e investigación	13	13	-	-	7	7	-	-
81 Servicios a edificios y actividades de jardinería	132	131	-	1	18	17	1	-
82 Actividades administrativas de oficina y otras actividades auxiliares a las empresas	28	28	-	-	8	8	-	-
O Administración Pública y defensa; Seguridad Social obligatoria	384	378	6	-	43	43	-	-
84 Administración Pública y defensa; Seguridad Social obligatoria	384	378	6	-	43	43	-	-
P Educación	121	120	-	1	48	48	-	-
85 Educación	121	120	-	1	48	48	-	-
Q Actividades sanitarias y de servicios sociales	520	520	-	-	119	119	-	-
86 Actividades sanitarias	181	181	-	-	77	77	-	-
87 Asistencia en establecimientos residenciales	224	224	-	-	22	22	-	-
88 Actividades de servicios sociales sin alojamiento	115	115	-	-	20	20	-	-
R Actividades artísticas, recreativas y de entretenimiento	115	114	1	-	5	5	-	-
90 Actividades de creación, artísticas y espectáculos	8	8	-	-	2	2	-	-
91 Actividades de bibliotecas, archivos, museos y otras actividades culturales	1	1	-	-	-	-	-	-
92 Actividades de juegos de azar y apuestas	2	2	-	-	-	-	-	-
93 Actividades deportivas, recreativas y de entretenimiento	104	103	1	-	3	3	-	-
S Otros servicios	59	58	1	-	14	14	-	-
94 Actividades asociativas	19	19	-	-	4	4	-	-
95 Reparación de ordenadores, efectos personales y artículos de uso doméstico	10	9	1	-	1	1	-	-
96 Otros servicios personales	30	30	-	-	9	9	-	-
T Actividades de hogares como empleadores de personal doméstico	25	24	1	-	11	9	2	-
97 Actividades de los hogares como empleadores de personal doméstico	25	24	1	-	11	9	2	-
U Actividades de organizaciones y organismos extraterritoriales	-	-	-	-	-	-	-	-
99 Actividades de organizaciones y organismos extraterritoriales	-	-	-	-	-	-	-	-

Se incluyen los accidentes que han causado baja en el periodo de referencia, recepcionados por la Autoridad Laboral Provincial (véanse Fuentes y Notas Explicativas).

Como actividad económica se considera la del centro de trabajo donde se haya producido el accidente y en su defecto (para accidentes en desplazamiento y accidentes *in itinere*) se toma la actividad económica del centro de trabajo habitual del trabajador accidentado.

ATR-B.16.1. ACCIDENTES DE TRABAJO CON BAJA, EN JORNADA E IN ITINERE, SEGÚN GRAVEDAD,
POR PROVINCIA Y ACTIVIDAD ECONÓMICA

PAÍS VASCO

Año 2015

	EN JORNADA				IN ITINERE			
	Total	Leves	Graves	Mortales	Total	Leves	Graves	Mortales
TOTAL	24.996	24.838	138	20	3.308	3.284	19	5
SECTOR								
Agrario	590	582	6	2	10	10	-	-
Industria	9.405	9.343	53	9	621	611	5	5
Construcción	2.379	2.351	26	2	120	119	1	-
Servicios	12.622	12.562	53	7	2.557	2.544	13	-
SECCIÓN Y DIVISIÓN								
A Agricultura, ganadería, silvicultura y pesca	590	582	6	2	10	10	-	-
01 Agricultura, ganadería, caza y servicios relacionados con las mismas	129	126	2	1	4	4	-	-
02 Silvicultura y explotación forestal	280	277	3	-	4	4	-	-
03 Pesca y acuicultura	181	179	1	1	2	2	-	-
B Industrias extractivas	27	27	-	-	1	1	-	-
05 Extracción de antracita, hulla y lignito	-	-	-	-	-	-	-	-
06 Extracción de crudo de petróleo y gas natural	2	2	-	-	-	-	-	-
07 Extracción de minerales metálicos	-	-	-	-	-	-	-	-
08 Otras industrias extractivas	25	25	-	-	1	1	-	-
09 Actividades de apoyo a las industrias extractivas	-	-	-	-	-	-	-	-
C Industria manufacturera	9.042	8.984	49	9	586	577	5	4
10 Industria de la alimentación	547	542	4	1	38	34	2	2
11 Fabricación de bebidas	93	92	1	-	2	2	-	-
12 Industria del tabaco	-	-	-	-	-	-	-	-
13 Industria textil	27	27	-	-	2	2	-	-
14 Confección de prendas de vestir	5	5	-	-	1	1	-	-
15 Industria del cuero y del calzado	4	4	-	-	-	-	-	-
16 Industria de la madera y del corcho, excepto muebles; cestería y espartería	232	232	-	-	11	11	-	-
17 Industria del papel	204	203	-	1	22	22	-	-
18 Artes gráficas y reproducción de soportes grabados	79	79	-	-	13	13	-	-
19 Coquerías y refino de petróleo	20	20	-	-	1	1	-	-
20 Industria química	154	152	2	-	11	11	-	-
21 Fabricación de productos farmacéuticos	16	15	-	1	6	6	-	-
22 Fabricación de productos de caucho y plásticos	434	432	2	-	44	44	-	-
23 Fabricación de otros productos minerales no metálicos	214	211	3	-	11	11	-	-
24 Metalurgia; fabricación de productos de hierro, acero y ferroaleaciones	1.429	1.415	13	1	67	67	-	-
25 Fabricación de productos metálicos, excepto maquinaria y equipo	3.069	3.051	16	2	165	163	1	1
26 Fabricación de productos informáticos, electrónicos y ópticos	64	64	-	-	10	10	-	-
27 Fabricación de material y equipo eléctrico	208	206	2	-	30	30	-	-
28 Fabricación de maquinaria y equipo n.c.o.p.	869	864	3	2	49	49	-	-
29 Fabricación de vehículos de motor, remolques y semirremolques	630	628	1	1	40	39	1	-
30 Fabricación de otro material de transporte	400	399	1	-	38	37	1	-
31 Fabricación de muebles	73	72	1	-	5	5	-	-
32 Otras industrias manufactureras	38	38	-	-	5	4	-	1
33 Reparación e instalación de maquinaria y equipo	233	233	-	-	15	15	-	-
D Suministro de energía eléctrica, gas, vapor y aire acondicionado	37	37	-	-	5	5	-	-
35 Suministro de energía eléctrica, gas, vapor y aire acondicionado	37	37	-	-	5	5	-	-
E Suministro de agua, saneamiento, gestión de residuos	299	295	4	-	29	28	-	1
36 Captación, depuración y distribución de agua	34	33	1	-	6	6	-	-
37 Recogida y tratamiento de aguas residuales	5	4	1	-	1	1	-	-
38 Recogida, tratamiento y eliminación de residuos; valorización	260	258	2	-	21	20	-	1
39 Actividades de descontaminación y otros servicios de gestión de residuos	-	-	-	-	1	1	-	-
F Construcción	2.379	2.351	26	2	120	119	1	-
41 Construcción de edificios	704	691	11	2	25	24	1	-
42 Ingeniería civil	215	212	3	-	16	16	-	-
43 Actividades de construcción especializada	1.460	1.448	12	-	79	79	-	-
G Comercio al por mayor y menor; reparación vehículos	2.791	2.777	12	2	470	470	-	-
45 Venta y reparación de vehículos de motor y motocicletas	468	465	2	1	50	50	-	-
46 Comercio al por mayor e intermedarios del comercio, excepto de vehículos de motor y motocicletas	1.016	1.009	6	1	114	114	-	-
47 Comercio al por menor, excepto de vehículos de motor y motocicletas	1.307	1.303	4	-	306	306	-	-
H Transporte y almacenamiento	1.271	1.254	13	4	130	129	1	-
49 Transporte terrestre y por tubería	743	729	11	3	59	58	1	-
50 Transporte marítimo y por vías navegables interiores	33	33	-	-	2	2	-	-
51 Transporte aéreo	7	7	-	-	7	7	-	-
52 Almacenamiento y actividades anexas al transporte	351	348	2	1	42	42	-	-
53 Actividades postales y de correos	137	137	-	-	20	20	-	-

ATR-B.16.1. ACCIDENTES DE TRABAJO CON BAJA, EN JORNADA E IN ITINERE, SEGÚN GRAVEDAD,
POR PROVINCIA Y ACTIVIDAD ECONÓMICA

PAÍS VASCO

Año 2015

	EN JORNADA				IN ITINERE			
	Total	Leves	Graves	Mortales	Total	Leves	Graves	Mortales
I Hostelería	1.490	1.487	3	-	216	214	2	-
55 Servicios de alojamiento	160	160	-	-	20	20	-	-
56 Servicios de comidas y bebidas	1.330	1.327	3	-	196	194	2	-
J Información y comunicaciones	110	109	1	-	65	64	1	-
58 Edición	19	19	-	-	8	8	-	-
59 Actividades cinematográficas, de vídeo y de programas de televisión, grabación de sonido y edición musical	12	12	-	-	6	6	-	-
60 Actividades de programación y emisión de radio y televisión	6	6	-	-	3	3	-	-
61 Telecomunicaciones	45	44	1	-	11	11	-	-
62 Programación, consultoría y otras actividades relacionadas con la informática	19	19	-	-	35	34	1	-
63 Servicios de información	9	9	-	-	2	2	-	-
K Actividades financieras y de seguros	47	46	1	-	40	40	-	-
64 Servicios financieros, excepto seguros y fondos de pensiones	30	29	1	-	25	25	-	-
65 Seguros, reaseguros y fondos de pensiones, excepto Seguridad Social obligatoria	10	10	-	-	6	6	-	-
66 Actividades auxiliares a los servicios financieros y a los seguros	7	7	-	-	9	9	-	-
L Actividades inmobiliarias	72	72	-	-	6	6	-	-
68 Actividades inmobiliarias	72	72	-	-	6	6	-	-
M Actividades profesionales, científicas y técnicas	295	293	2	-	113	113	-	-
69 Actividades jurídicas y de contabilidad	22	21	1	-	28	28	-	-
70 Actividades de las sedes centrales; actividades de consultoría de gestión empresarial	16	16	-	-	5	5	-	-
71 Servicios técnicos de arquitectura e ingeniería; ensayos y análisis técnicos	124	123	1	-	43	43	-	-
72 Investigación y desarrollo	47	47	-	-	17	17	-	-
73 Publicidad y estudios de mercado	45	45	-	-	15	15	-	-
74 Otras actividades profesionales, científicas y técnicas	34	34	-	-	5	5	-	-
75 Actividades veterinarias	7	7	-	-	-	-	-	-
N Actividades administrativas y servicios auxiliares	1.275	1.268	7	-	227	227	-	-
77 Actividades de alquiler	108	108	-	-	9	9	-	-
78 Actividades relacionadas con el empleo	29	29	-	-	8	8	-	-
79 Actividades de agencias de viajes, operadores turísticos, servicios de reservas y actividades relacionadas con los mismos	5	5	-	-	4	4	-	-
80 Actividades de seguridad e investigación	130	130	-	-	33	33	-	-
81 Servicios a edificios y actividades de jardinería	865	860	5	-	133	133	-	-
82 Actividades administrativas de oficina y otras actividades auxiliares a las empresas	138	136	2	-	40	40	-	-
O Administración Pública y defensa; Seguridad Social obligatoria	1.363	1.360	2	1	277	277	-	-
84 Administración Pública y defensa; Seguridad Social obligatoria	1.363	1.360	2	1	277	277	-	-
P Educación	551	549	2	-	196	193	3	-
85 Educación	551	549	2	-	196	193	3	-
Q Actividades sanitarias y de servicios sociales	2.595	2.589	6	-	671	666	5	-
86 Actividades sanitarias	1.268	1.264	4	-	435	433	2	-
87 Asistencia en establecimientos residenciales	724	724	-	-	118	117	1	-
88 Actividades de servicios sociales sin alojamiento	603	601	2	-	118	116	2	-
R Actividades artísticas, recreativas y de entretenimiento	386	385	1	-	49	49	-	-
90 Actividades de creación, artísticas y espectáculos	24	24	-	-	3	3	-	-
91 Actividades de bibliotecas, archivos, museos y otras actividades culturales	15	15	-	-	5	5	-	-
92 Actividades de juegos de azar y apuestas	11	11	-	-	7	7	-	-
93 Actividades deportivas, recreativas y de entretenimiento	336	335	1	-	34	34	-	-
S Otros servicios	295	294	1	-	75	75	-	-
94 Actividades asociativas	98	98	-	-	25	25	-	-
95 Reparación de ordenadores, efectos personales y artículos de uso doméstico	56	56	-	-	10	10	-	-
96 Otros servicios personales	141	140	1	-	40	40	-	-
T Actividades de hogares como empleadores de personal doméstico	78	76	2	-	22	21	1	-
97 Actividades de los hogares como empleadores de personal doméstico	78	76	2	-	22	21	1	-
U Actividades de organizaciones y organismos extraterritoriales	3	3	-	-	-	-	-	-
99 Actividades de organizaciones y organismos extraterritoriales	3	3	-	-	-	-	-	-

Se incluyen los accidentes que han causado baja en el periodo de referencia, recepcionados por la Autoridad Laboral Provincial (véanse Fuentes y Notas Explicativas).

Como actividad económica se considera la del centro de trabajo donde se haya producido el accidente y en su defecto (para accidentes en desplazamiento y accidentes *in itinere*) se toma la actividad económica del centro de trabajo habitual del trabajador accidentado.

ATR-B.16.2. ACCIDENTES DE TRABAJO CON BAJA, EN JORNADA E IN ITINERE, SEGÚN GRAVEDAD,
POR PROVINCIA Y ACTIVIDAD ECONÓMICA

ARABA/ÁLAVA

Año 2015

	EN JORNADA				IN ITINERE			
	Total	Leves	Graves	Mortales	Total	Leves	Graves	Mortales
TOTAL	4.594	4.566	27	1	712	711	1	-
SECTOR								
Agrario	70	69	1	-	2	2	-	-
Industria	2.029	2.013	15	1	189	188	1	-
Construcción	314	313	1	-	17	17	-	-
Servicios	2.181	2.171	10	-	504	504	-	-
SECCIÓN Y DIVISIÓN								
A Agricultura, ganadería, silvicultura y pesca	70	69	1	-	2	2	-	-
01 Agricultura, ganadería, caza y servicios relacionados con las mismas	63	62	1	-	2	2	-	-
02 Silvicultura y explotación forestal	7	7	-	-	-	-	-	-
03 Pesca y acuicultura	-	-	-	-	-	-	-	-
B Industrias extractivas	7	7	-	-	-	-	-	-
05 Extracción de antracita, hulla y lignito	-	-	-	-	-	-	-	-
06 Extracción de crudo de petróleo y gas natural	1	1	-	-	-	-	-	-
07 Extracción de minerales metálicos	-	-	-	-	-	-	-	-
08 Otras industrias extractivas	6	6	-	-	-	-	-	-
09 Actividades de apoyo a las industrias extractivas	-	-	-	-	-	-	-	-
C Industria manufacturera	1.950	1.935	14	1	185	184	1	-
10 Industria de la alimentación	87	85	2	-	10	10	-	-
11 Fabricación de bebidas	59	58	1	-	1	1	-	-
12 Industria del tabaco	-	-	-	-	-	-	-	-
13 Industria textil	4	4	-	-	-	-	-	-
14 Confección de prendas de vestir	-	-	-	-	-	-	-	-
15 Industria del cuero y del calzado	-	-	-	-	-	-	-	-
16 Industria de la madera y del corcho, excepto muebles; cestería y espartería	71	71	-	-	-	-	-	-
17 Industria del papel	22	22	-	-	2	2	-	-
18 Artes gráficas y reproducción de soportes grabados	12	12	-	-	3	3	-	-
19 Coquerías y refino de petróleo	-	-	-	-	-	-	-	-
20 Industria química	27	27	-	-	5	5	-	-
21 Fabricación de productos farmacéuticos	1	1	-	-	3	3	-	-
22 Fabricación de productos de caucho y plásticos	159	159	-	-	33	33	-	-
23 Fabricación de otros productos minerales no metálicos	83	82	1	-	6	6	-	-
24 Metalurgia; fabricación de productos de hierro, acero y ferroaleaciones	373	373	-	-	23	23	-	-
25 Fabricación de productos metálicos, excepto maquinaria y equipo	590	582	8	-	45	45	-	-
26 Fabricación de productos informáticos, electrónicos y ópticos	10	10	-	-	1	1	-	-
27 Fabricación de material y equipo eléctrico	22	21	1	-	5	5	-	-
28 Fabricación de maquinaria y equipo n.c.o.p.	127	126	-	1	8	8	-	-
29 Fabricación de vehículos de motor, remolques y semirremolques	163	163	-	-	18	17	1	-
30 Fabricación de otro material de transporte	89	89	-	-	16	16	-	-
31 Fabricación de muebles	13	12	1	-	1	1	-	-
32 Otras industrias manufactureras	4	4	-	-	1	1	-	-
33 Reparación e instalación de maquinaria y equipo	34	34	-	-	4	4	-	-
D Suministro de energía eléctrica, gas, vapor y aire acondicionado	3	3	-	-	-	-	-	-
35 Suministro de energía eléctrica, gas, vapor y aire acondicionado	3	3	-	-	-	-	-	-
E Suministro de agua, saneamiento, gestión de residuos	69	68	1	-	4	4	-	-
36 Captación, depuración y distribución de agua	2	2	-	-	-	-	-	-
37 Recogida y tratamiento de aguas residuales	2	1	1	-	-	-	-	-
38 Recogida, tratamiento y eliminación de residuos; valorización	65	65	-	-	4	4	-	-
39 Actividades de descontaminación y otros servicios de gestión de residuos	-	-	-	-	-	-	-	-
F Construcción	314	313	1	-	17	17	-	-
41 Construcción de edificios	63	62	1	-	2	2	-	-
42 Ingeniería civil	37	37	-	-	4	4	-	-
43 Actividades de construcción especializada	214	214	-	-	11	11	-	-
G Comercio al por mayor y menor; reparación vehículos	506	502	4	-	88	88	-	-
45 Venta y reparación de vehículos de motor y motocicletas	101	100	1	-	12	12	-	-
46 Comercio al por mayor e intermedarios del comercio, excepto de vehículos de motor y motocicletas	163	162	1	-	22	22	-	-
47 Comercio al por menor, excepto de vehículos de motor y motocicletas	242	240	2	-	54	54	-	-
H Transporte y almacenamiento	251	250	1	-	14	14	-	-
49 Transporte terrestre y por tubería	138	137	1	-	4	4	-	-
50 Transporte marítimo y por vías navegables interiores	-	-	-	-	-	-	-	-
51 Transporte aéreo	-	-	-	-	-	-	-	-
52 Almacenamiento y actividades anexas al transporte	88	88	-	-	4	4	-	-
53 Actividades postales y de correos	25	25	-	-	6	6	-	-

ATR-B.16.2. ACCIDENTES DE TRABAJO CON BAJA, EN JORNADA E IN ITINERE, SEGÚN GRAVEDAD,
POR PROVINCIA Y ACTIVIDAD ECONÓMICA

ARABA/ÁLAVA

Año 2015

	EN JORNADA				IN ITINERE			
	Total	Leves	Graves	Mortales	Total	Leves	Graves	Mortales
I Hostelería	240	239	1	-	31	31	-	-
55 Servicios de alojamiento	26	26	-	-	4	4	-	-
56 Servicios de comidas y bebidas	214	213	1	-	27	27	-	-
J Información y comunicaciones	16	16	-	-	14	14	-	-
58 Edición	2	2	-	-	5	5	-	-
59 Actividades cinematográficas, de vídeo y de programas de televisión, grabación de sonido y edición musical	-	-	-	-	2	2	-	-
60 Actividades de programación y emisión de radio y televisión	2	2	-	-	1	1	-	-
61 Telecomunicaciones	8	8	-	-	-	-	-	-
62 Programación, consultoría y otras actividades relacionadas con la informática	4	4	-	-	6	6	-	-
63 Servicios de información	-	-	-	-	-	-	-	-
K Actividades financieras y de seguros	3	3	-	-	9	9	-	-
64 Servicios financieros, excepto seguros y fondos de pensiones	2	2	-	-	7	7	-	-
65 Seguros, reaseguros y fondos de pensiones, excepto Seguridad Social obligatoria	-	-	-	-	-	-	-	-
66 Actividades auxiliares a los servicios financieros y a los seguros	1	1	-	-	2	2	-	-
L Actividades inmobiliarias	40	40	-	-	1	1	-	-
68 Actividades inmobiliarias	40	40	-	-	1	1	-	-
M Actividades profesionales, científicas y técnicas	36	35	1	-	22	22	-	-
69 Actividades jurídicas y de contabilidad	2	1	1	-	7	7	-	-
70 Actividades de las sedes centrales; actividades de consultoría de gestión empresarial	2	2	-	-	2	2	-	-
71 Servicios técnicos de arquitectura e ingeniería; ensayos y análisis técnicos	12	12	-	-	7	7	-	-
72 Investigación y desarrollo	6	6	-	-	4	4	-	-
73 Publicidad y estudios de mercado	9	9	-	-	2	2	-	-
74 Otras actividades profesionales, científicas y técnicas	4	4	-	-	-	-	-	-
75 Actividades veterinarias	1	1	-	-	-	-	-	-
N Actividades administrativas y servicios auxiliares	251	250	1	-	49	49	-	-
77 Actividades de alquiler	12	12	-	-	1	1	-	-
78 Actividades relacionadas con el empleo	7	7	-	-	-	-	-	-
79 Actividades de agencias de viajes, operadores turísticos, servicios de reservas y actividades relacionadas con los mismos	-	-	-	-	-	-	-	-
80 Actividades de seguridad e investigación	12	12	-	-	5	5	-	-
81 Servicios a edificios y actividades de jardinería	190	189	1	-	40	40	-	-
82 Actividades administrativas de oficina y otras actividades auxiliares a las empresas	30	30	-	-	3	3	-	-
O Administración Pública y defensa; Seguridad Social obligatoria	258	258	-	-	82	82	-	-
84 Administración Pública y defensa; Seguridad Social obligatoria	258	258	-	-	82	82	-	-
P Educación	84	84	-	-	48	48	-	-
85 Educación	84	84	-	-	48	48	-	-
Q Actividades sanitarias y de servicios sociales	374	372	2	-	121	121	-	-
86 Actividades sanitarias	169	167	2	-	71	71	-	-
87 Asistencia en establecimientos residenciales	80	80	-	-	14	14	-	-
88 Actividades de servicios sociales sin alojamiento	125	125	-	-	36	36	-	-
R Actividades artísticas, recreativas y de entretenimiento	70	70	-	-	11	11	-	-
90 Actividades de creación, artísticas y espectáculos	3	3	-	-	-	-	-	-
91 Actividades de bibliotecas, archivos, museos y otras actividades culturales	3	3	-	-	-	-	-	-
92 Actividades de juegos de azar y apuestas	1	1	-	-	1	1	-	-
93 Actividades deportivas, recreativas y de entretenimiento	63	63	-	-	10	10	-	-
S Otros servicios	39	39	-	-	11	11	-	-
94 Actividades asociativas	14	14	-	-	3	3	-	-
95 Reparación de ordenadores, efectos personales y artículos de uso doméstico	6	6	-	-	3	3	-	-
96 Otros servicios personales	19	19	-	-	5	5	-	-
T Actividades de hogares como empleadores de personal doméstico	13	13	-	-	3	3	-	-
97 Actividades de los hogares como empleadores de personal doméstico	13	13	-	-	3	3	-	-
U Actividades de organizaciones y organismos extraterritoriales	-	-	-	-	-	-	-	-
99 Actividades de organizaciones y organismos extraterritoriales	-	-	-	-	-	-	-	-

Se incluyen los accidentes que han causado baja en el periodo de referencia, recepcionados por la Autoridad Laboral Provincial (véanse Fuentes y Notas Explicativas).

Como actividad económica se considera la del centro de trabajo donde se haya producido el accidente y en su defecto (para accidentes en desplazamiento y accidentes *in itinere*) se toma la actividad económica del centro de trabajo habitual del trabajador accidentado.

ATR-B.16.3. ACCIDENTES DE TRABAJO CON BAJA, EN JORNADA E IN ITINERE, SEGÚN GRAVEDAD,
POR PROVINCIA Y ACTIVIDAD ECONÓMICA

GIPUZKOA

Año 2015

	EN JORNADA				IN ITINERE			
	Total	Leves	Graves	Mortales	Total	Leves	Graves	Mortales
TOTAL	7.775	7.716	51	8	909	894	11	4
SECTOR								
Agrario	176	174	1	1	5	5	-	-
Industria	3.145	3.122	21	2	178	171	3	4
Construcción	726	712	12	2	25	24	1	-
Servicios	3.728	3.708	17	3	701	694	7	-
SECCIÓN Y DIVISIÓN								
A Agricultura, ganadería, silvicultura y pesca	176	174	1	1	5	5	-	-
01 Agricultura, ganadería, caza y servicios relacionados con las mismas	22	22	-	-	2	2	-	-
02 Silvicultura y explotación forestal	83	83	-	-	2	2	-	-
03 Pesca y acuicultura	71	69	1	1	1	1	-	-
B Industrias extractivas	7	7	-	-	-	-	-	-
05 Extracción de antracita, hulla y lignito	-	-	-	-	-	-	-	-
06 Extracción de crudo de petróleo y gas natural	-	-	-	-	-	-	-	-
07 Extracción de minerales metálicos	-	-	-	-	-	-	-	-
08 Otras industrias extractivas	7	7	-	-	-	-	-	-
09 Actividades de apoyo a las industrias extractivas	-	-	-	-	-	-	-	-
C Industria manufacturera	3.037	3.016	19	2	164	158	3	3
10 Industria de la alimentación	247	245	1	1	20	16	2	2
11 Fabricación de bebidas	7	7	-	-	-	-	-	-
12 Industria del tabaco	-	-	-	-	-	-	-	-
13 Industria textil	5	5	-	-	-	-	-	-
14 Confección de prendas de vestir	4	4	-	-	-	-	-	-
15 Industria del cuero y del calzado	1	1	-	-	-	-	-	-
16 Industria de la madera y del corcho, excepto muebles; cestería y espartería	66	66	-	-	2	2	-	-
17 Industria del papel	111	111	-	-	13	13	-	-
18 Artes gráficas y reproducción de soportes grabados	29	29	-	-	2	2	-	-
19 Coquerías y refino de petróleo	-	-	-	-	-	-	-	-
20 Industria química	66	64	2	-	3	3	-	-
21 Fabricación de productos farmacéuticos	4	4	-	-	1	1	-	-
22 Fabricación de productos de caucho y plásticos	83	82	1	-	3	3	-	-
23 Fabricación de otros productos minerales no metálicos	65	64	1	-	3	3	-	-
24 Metalurgia; fabricación de productos de hierro, acero y ferroaleaciones	306	300	6	-	14	14	-	-
25 Fabricación de productos metálicos, excepto maquinaria y equipo	1.173	1.170	3	-	41	41	-	-
26 Fabricación de productos informáticos, electrónicos y ópticos	7	7	-	-	4	4	-	-
27 Fabricación de material y equipo eléctrico	83	82	1	-	10	10	-	-
28 Fabricación de maquinaria y equipo n.c.o.p.	436	433	2	1	19	19	-	-
29 Fabricación de vehículos de motor, remolques y semirremolques	111	110	1	-	9	9	-	-
30 Fabricación de otro material de transporte	118	117	1	-	11	10	1	-
31 Fabricación de muebles	40	40	-	-	3	3	-	-
32 Otras industrias manufactureras	32	32	-	-	3	2	-	1
33 Reparación e instalación de maquinaria y equipo	43	43	-	-	3	3	-	-
D Suministro de energía eléctrica, gas, vapor y aire acondicionado	3	3	-	-	1	1	-	-
35 Suministro de energía eléctrica, gas, vapor y aire acondicionado	3	3	-	-	1	1	-	-
E Suministro de agua, saneamiento, gestión de residuos	98	96	2	-	13	12	-	1
36 Captación, depuración y distribución de agua	13	12	1	-	1	1	-	-
37 Recogida y tratamiento de aguas residuales	-	-	-	-	1	1	-	-
38 Recogida, tratamiento y eliminación de residuos; valorización	85	84	1	-	11	10	-	1
39 Actividades de descontaminación y otros servicios de gestión de residuos	-	-	-	-	-	-	-	-
F Construcción	726	712	12	2	25	24	1	-
41 Construcción de edificios	290	281	7	2	6	5	1	-
42 Ingeniería civil	48	47	1	-	3	3	-	-
43 Actividades de construcción especializada	388	384	4	-	16	16	-	-
G Comercio al por mayor y menor; reparación vehículos	829	825	3	1	116	116	-	-
45 Venta y reparación de vehículos de motor y motocicletas	144	143	1	-	14	14	-	-
46 Comercio al por mayor e intermedarios del comercio, excepto de vehículos de motor y motocicletas	294	291	2	1	29	29	-	-
47 Comercio al por menor, excepto de vehículos de motor y motocicletas	391	391	-	-	73	73	-	-
H Transporte y almacenamiento	360	352	6	2	45	44	1	-
49 Transporte terrestre y por tubería	213	206	5	2	29	28	1	-
50 Transporte marítimo y por vías navegables interiores	3	3	-	-	-	-	-	-
51 Transporte aéreo	1	1	-	-	-	-	-	-
52 Almacenamiento y actividades anexas al transporte	114	113	1	-	9	9	-	-
53 Actividades postales y de correos	29	29	-	-	7	7	-	-

ATR-B.16.3. ACCIDENTES DE TRABAJO CON BAJA, EN JORNADA E IN ITINERE, SEGÚN GRAVEDAD, POR PROVINCIA Y ACTIVIDAD ECONÓMICA

GIPUZKOA

Año 2015

	EN JORNADA				IN ITINERE			
	Total	Leves	Graves	Mortales	Total	Leves	Graves	Mortales
I Hostelería	476	475	1	-	75	74	1	-
55 Servicios de alojamiento	43	43	-	-	9	9	-	-
56 Servicios de comidas y bebidas	433	432	1	-	66	65	1	-
J Información y comunicaciones	21	21	-	-	14	14	-	-
58 Edición	-	-	-	-	2	2	-	-
59 Actividades cinematográficas, de vídeo y de programas de televisión, grabación de sonido y edición musical	1	1	-	-	1	1	-	-
60 Actividades de programación y emisión de radio y televisión	3	3	-	-	1	1	-	-
61 Telecomunicaciones	14	14	-	-	5	5	-	-
62 Programación, consultoría y otras actividades relacionadas con la informática	2	2	-	-	4	4	-	-
63 Servicios de información	1	1	-	-	1	1	-	-
K Actividades financieras y de seguros	9	9	-	-	10	10	-	-
64 Servicios financieros, excepto seguros y fondos de pensiones	5	5	-	-	8	8	-	-
65 Seguros, reaseguros y fondos de pensiones, excepto Seguridad Social obligatoria	3	3	-	-	-	-	-	-
66 Actividades auxiliares a los servicios financieros y a los seguros	1	1	-	-	2	2	-	-
L Actividades inmobiliarias	12	12	-	-	2	2	-	-
68 Actividades inmobiliarias	12	12	-	-	2	2	-	-
M Actividades profesionales, científicas y técnicas	102	101	1	-	28	28	-	-
69 Actividades jurídicas y de contabilidad	6	6	-	-	11	11	-	-
70 Actividades de las sedes centrales; actividades de consultoría de gestión empresarial	4	4	-	-	1	1	-	-
71 Servicios técnicos de arquitectura e ingeniería; ensayos y análisis técnicos	44	43	1	-	6	6	-	-
72 Investigación y desarrollo	16	16	-	-	4	4	-	-
73 Publicidad y estudios de mercado	24	24	-	-	4	4	-	-
74 Otras actividades profesionales, científicas y técnicas	5	5	-	-	2	2	-	-
75 Actividades veterinarias	3	3	-	-	-	-	-	-
N Actividades administrativas y servicios auxiliares	299	296	3	-	57	57	-	-
77 Actividades de alquiler	40	40	-	-	4	4	-	-
78 Actividades relacionadas con el empleo	2	2	-	-	-	-	-	-
79 Actividades de agencias de viajes, operadores turísticos, servicios de reservas y actividades relacionadas con los mismos	-	-	-	-	1	1	-	-
80 Actividades de seguridad e investigación	34	34	-	-	8	8	-	-
81 Servicios a edificios y actividades de jardinería	197	195	2	-	42	42	-	-
82 Actividades administrativas de oficina y otras actividades auxiliares a las empresas	26	25	1	-	2	2	-	-
O Administración Pública y defensa; Seguridad Social obligatoria	433	433	-	-	75	75	-	-
84 Administración Pública y defensa; Seguridad Social obligatoria	433	433	-	-	75	75	-	-
P Educación	173	173	-	-	52	50	2	-
85 Educación	173	173	-	-	52	50	2	-
Q Actividades sanitarias y de servicios sociales	818	815	3	-	185	183	2	-
86 Actividades sanitarias	322	321	1	-	119	119	-	-
87 Asistencia en establecimientos residenciales	227	227	-	-	25	24	1	-
88 Actividades de servicios sociales sin alojamiento	269	267	2	-	41	40	1	-
R Actividades artísticas, recreativas y de entretenimiento	109	109	-	-	22	22	-	-
90 Actividades de creación, artísticas y espectáculos	11	11	-	-	2	2	-	-
91 Actividades de bibliotecas, archivos, museos y otras actividades culturales	4	4	-	-	3	3	-	-
92 Actividades de juegos de azar y apuestas	3	3	-	-	3	3	-	-
93 Actividades deportivas, recreativas y de entretenimiento	91	91	-	-	14	14	-	-
S Otros servicios	68	68	-	-	18	18	-	-
94 Actividades asociativas	31	31	-	-	10	10	-	-
95 Reparación de ordenadores, efectos personales y artículos de uso doméstico	16	16	-	-	1	1	-	-
96 Otros servicios personales	21	21	-	-	7	7	-	-
T Actividades de hogares como empleadores de personal doméstico	17	17	-	-	2	1	1	-
97 Actividades de los hogares como empleadores de personal doméstico	17	17	-	-	2	1	1	-
U Actividades de organizaciones y organismos extraterritoriales	2	2	-	-	-	-	-	-
99 Actividades de organizaciones y organismos extraterritoriales	2	2	-	-	-	-	-	-

Se incluyen los accidentes que han causado baja en el periodo de referencia, recepcionados por la Autoridad Laboral Provincial (véanse Fuentes y Notas Explicativas).

Como actividad económica se considera la del centro de trabajo donde se haya producido el accidente y en su defecto (para accidentes en desplazamiento y accidentes *in itinere*) se toma la actividad económica del centro de trabajo habitual del trabajador accidentado.

ATR-B.16.4. ACCIDENTES DE TRABAJO CON BAJA, EN JORNADA E IN ITINERE, SEGÚN GRAVEDAD, POR PROVINCIA Y ACTIVIDAD ECONÓMICA

BIZKAIA

Año 2015

	EN JORNADA				IN ITINERE			
	Total	Leves	Graves	Mortales	Total	Leves	Graves	Mortales
TOTAL	12.627	12.556	60	11	1.687	1.679	7	1
SECTOR								
Agrario	344	339	4	1	3	3	-	-
Industria	4.231	4.208	17	6	254	252	1	1
Construcción	1.339	1.326	13	-	78	78	-	-
Servicios	6.713	6.683	26	4	1.352	1.346	6	-
SECCIÓN Y DIVISIÓN								
A Agricultura, ganadería, silvicultura y pesca	344	339	4	1	3	3	-	-
01 Agricultura, ganadería, caza y servicios relacionados con las mismas	44	42	1	1	-	-	-	-
02 Silvicultura y explotación forestal	190	187	3	-	2	2	-	-
03 Pesca y acuicultura	110	110	-	-	1	1	-	-
B Industrias extractivas	13	13	-	-	1	1	-	-
05 Extracción de antracita, hulla y lignito	-	-	-	-	-	-	-	-
06 Extracción de crudo de petróleo y gas natural	1	1	-	-	-	-	-	-
07 Extracción de minerales metálicos	-	-	-	-	-	-	-	-
08 Otras industrias extractivas	12	12	-	-	1	1	-	-
09 Actividades de apoyo a las industrias extractivas	-	-	-	-	-	-	-	-
C Industria manufacturera	4.055	4.033	16	6	237	235	1	1
10 Industria de la alimentación	213	212	1	-	8	8	-	-
11 Fabricación de bebidas	27	27	-	-	1	1	-	-
12 Industria del tabaco	-	-	-	-	-	-	-	-
13 Industria textil	18	18	-	-	2	2	-	-
14 Confección de prendas de vestir	1	1	-	-	1	1	-	-
15 Industria del cuero y del calzado	3	3	-	-	-	-	-	-
16 Industria de la madera y del corcho, excepto muebles; cestería y espartería	95	95	-	-	9	9	-	-
17 Industria del papel	71	70	-	1	7	7	-	-
18 Artes gráficas y reproducción de soportes grabados	38	38	-	-	8	8	-	-
19 Coquerías y refino de petróleo	20	20	-	-	1	1	-	-
20 Industria química	61	61	-	-	3	3	-	-
21 Fabricación de productos farmacéuticos	11	10	-	1	2	2	-	-
22 Fabricación de productos de caucho y plásticos	192	191	1	-	8	8	-	-
23 Fabricación de otros productos minerales no metálicos	66	65	1	-	2	2	-	-
24 Metalurgia; fabricación de productos de hierro, acero y ferroaleaciones	750	742	7	1	30	30	-	-
25 Fabricación de productos metálicos, excepto maquinaria y equipo	1.306	1.299	5	2	79	77	1	1
26 Fabricación de productos informáticos, electrónicos y ópticos	47	47	-	-	5	5	-	-
27 Fabricación de material y equipo eléctrico	103	103	-	-	15	15	-	-
28 Fabricación de maquinaria y equipo n.c.o.p.	306	305	1	-	22	22	-	-
29 Fabricación de vehículos de motor, remolques y semirremolques	356	355	-	1	13	13	-	-
30 Fabricación de otro material de transporte	193	193	-	-	11	11	-	-
31 Fabricación de muebles	20	20	-	-	1	1	-	-
32 Otras industrias manufactureras	2	2	-	-	1	1	-	-
33 Reparación e instalación de maquinaria y equipo	156	156	-	-	8	8	-	-
D Suministro de energía eléctrica, gas, vapor y aire acondicionado	31	31	-	-	4	4	-	-
35 Suministro de energía eléctrica, gas, vapor y aire acondicionado	31	31	-	-	4	4	-	-
E Suministro de agua, saneamiento, gestión de residuos	132	131	1	-	12	12	-	-
36 Captación, depuración y distribución de agua	19	19	-	-	5	5	-	-
37 Recogida y tratamiento de aguas residuales	3	3	-	-	-	-	-	-
38 Recogida, tratamiento y eliminación de residuos; valorización	110	109	1	-	6	6	-	-
39 Actividades de descontaminación y otros servicios de gestión de residuos	-	-	-	-	1	1	-	-
F Construcción	1.339	1.326	13	-	78	78	-	-
41 Construcción de edificios	351	348	3	-	17	17	-	-
42 Ingeniería civil	130	128	2	-	9	9	-	-
43 Actividades de construcción especializada	858	850	8	-	52	52	-	-
G Comercio al por mayor y menor; reparación vehículos	1.456	1.450	5	1	266	266	-	-
45 Venta y reparación de vehículos de motor y motocicletas	223	222	-	1	24	24	-	-
46 Comercio al por mayor e intermedarios del comercio, excepto de vehículos de motor y motocicletas	559	556	3	-	63	63	-	-
47 Comercio al por menor, excepto de vehículos de motor y motocicletas	674	672	2	-	179	179	-	-
H Transporte y almacenamiento	660	652	6	2	71	71	-	-
49 Transporte terrestre y por tubería	392	386	5	1	26	26	-	-
50 Transporte marítimo y por vías navegables interiores	30	30	-	-	2	2	-	-
51 Transporte aéreo	6	6	-	-	7	7	-	-
52 Almacenamiento y actividades anexas al transporte	149	147	1	1	29	29	-	-
53 Actividades postales y de correos	83	83	-	-	7	7	-	-

ATR-B.16.4. ACCIDENTES DE TRABAJO CON BAJA, EN JORNADA E IN ITINERE, SEGÚN GRAVEDAD,
POR PROVINCIA Y ACTIVIDAD ECONÓMICA

BIZKAIA

Año 2015

	EN JORNADA				IN ITINERE			
	Total	Leves	Graves	Mortales	Total	Leves	Graves	Mortales
I Hostelería	774	773	1	-	110	109	1	-
55 Servicios de alojamiento	91	91	-	-	7	7	-	-
56 Servicios de comidas y bebidas	683	682	1	-	103	102	1	-
J Información y comunicaciones	73	72	1	-	37	36	1	-
58 Edición	17	17	-	-	1	1	-	-
59 Actividades cinematográficas, de vídeo y de programas de televisión, grabación de sonido y edición musical	11	11	-	-	3	3	-	-
60 Actividades de programación y emisión de radio y televisión	1	1	-	-	1	1	-	-
61 Telecomunicaciones	23	22	1	-	6	6	-	-
62 Programación, consultoría y otras actividades relacionadas con la informática	13	13	-	-	25	24	1	-
63 Servicios de información	8	8	-	-	1	1	-	-
K Actividades financieras y de seguros	35	34	1	-	21	21	-	-
64 Servicios financieros, excepto seguros y fondos de pensiones	23	22	1	-	10	10	-	-
65 Seguros, reaseguros y fondos de pensiones, excepto Seguridad Social obligatoria	7	7	-	-	6	6	-	-
66 Actividades auxiliares a los servicios financieros y a los seguros	5	5	-	-	5	5	-	-
L Actividades inmobiliarias	20	20	-	-	3	3	-	-
68 Actividades inmobiliarias	20	20	-	-	3	3	-	-
M Actividades profesionales, científicas y técnicas	157	157	-	-	63	63	-	-
69 Actividades jurídicas y de contabilidad	14	14	-	-	10	10	-	-
70 Actividades de las sedes centrales; actividades de consultoría de gestión empresarial	10	10	-	-	2	2	-	-
71 Servicios técnicos de arquitectura e ingeniería; ensayos y análisis técnicos	68	68	-	-	30	30	-	-
72 Investigación y desarrollo	25	25	-	-	9	9	-	-
73 Publicidad y estudios de mercado	12	12	-	-	9	9	-	-
74 Otras actividades profesionales, científicas y técnicas	25	25	-	-	3	3	-	-
75 Actividades veterinarias	3	3	-	-	-	-	-	-
N Actividades administrativas y servicios auxiliares	725	722	3	-	121	121	-	-
77 Actividades de alquiler	56	56	-	-	4	4	-	-
78 Actividades relacionadas con el empleo	20	20	-	-	8	8	-	-
79 Actividades de agencias de viajes, operadores turísticos, servicios de reservas y actividades relacionadas con los mismos	5	5	-	-	3	3	-	-
80 Actividades de seguridad e investigación	84	84	-	-	20	20	-	-
81 Servicios a edificios y actividades de jardinería	478	476	2	-	51	51	-	-
82 Actividades administrativas de oficina y otras actividades auxiliares a las empresas	82	81	1	-	35	35	-	-
O Administración Pública y defensa; Seguridad Social obligatoria	672	669	2	1	120	120	-	-
84 Administración Pública y defensa; Seguridad Social obligatoria	672	669	2	1	120	120	-	-
P Educación	294	292	2	-	96	95	1	-
85 Educación	294	292	2	-	96	95	1	-
Q Actividades sanitarias y de servicios sociales	1.403	1.402	1	-	365	362	3	-
86 Actividades sanitarias	777	776	1	-	245	243	2	-
87 Asistencia en establecimientos residenciales	417	417	-	-	79	79	-	-
88 Actividades de servicios sociales sin alojamiento	209	209	-	-	41	40	1	-
R Actividades artísticas, recreativas y de entretenimiento	207	206	1	-	16	16	-	-
90 Actividades de creación, artísticas y espectáculos	10	10	-	-	1	1	-	-
91 Actividades de bibliotecas, archivos, museos y otras actividades culturales	8	8	-	-	2	2	-	-
92 Actividades de juegos de azar y apuestas	7	7	-	-	3	3	-	-
93 Actividades deportivas, recreativas y de entretenimiento	182	181	1	-	10	10	-	-
S Otros servicios	188	187	1	-	46	46	-	-
94 Actividades asociativas	53	53	-	-	12	12	-	-
95 Reparación de ordenadores, efectos personales y artículos de uso doméstico	34	34	-	-	6	6	-	-
96 Otros servicios personales	101	100	1	-	28	28	-	-
T Actividades de hogares como empleadores de personal doméstico	48	46	2	-	17	17	-	-
97 Actividades de los hogares como empleadores de personal doméstico	48	46	2	-	17	17	-	-
U Actividades de organizaciones y organismos extraterritoriales	1	1	-	-	-	-	-	-
99 Actividades de organizaciones y organismos extraterritoriales	1	1	-	-	-	-	-	-

Se incluyen los accidentes que han causado baja en el periodo de referencia, recepcionados por la Autoridad Laboral Provincial (véanse Fuentes y Notas Explicativas).

Como actividad económica se considera la del centro de trabajo donde se haya producido el accidente y en su defecto (para accidentes en desplazamiento y accidentes *in itinere*) se toma la actividad económica del centro de trabajo habitual del trabajador accidentado.

ATR-B.17.1. ACCIDENTES DE TRABAJO CON BAJA, EN JORNADA E IN ITINERE, SEGÚN GRAVEDAD,
POR PROVINCIA Y ACTIVIDAD ECONÓMICA

RIOJA (LA)

Año 2015

	EN JORNADA				IN ITINERE			
	Total	Leves	Graves	Mortales	Total	Leves	Graves	Mortales
TOTAL	3.306	3.267	35	4	308	306	1	1
SECTOR								
Agrario	265	255	9	1	10	10	-	-
Industria	1.141	1.126	13	2	83	83	-	-
Construcción	328	322	6	-	12	12	-	-
Servicios	1.572	1.564	7	1	203	201	1	1
SECCIÓN Y DIVISIÓN								
A Agricultura, ganadería, silvicultura y pesca	265	255	9	1	10	10	-	-
01 Agricultura, ganadería, caza y servicios relacionados con las mismas	237	227	9	1	10	10	-	-
02 Silvicultura y explotación forestal	21	21	-	-	-	-	-	-
03 Pesca y acuicultura	7	7	-	-	-	-	-	-
B Industrias extractivas	4	4	-	-	-	-	-	-
05 Extracción de antracita, hulla y lignito	-	-	-	-	-	-	-	-
06 Extracción de crudo de petróleo y gas natural	-	-	-	-	-	-	-	-
07 Extracción de minerales metálicos	-	-	-	-	-	-	-	-
08 Otras industrias extractivas	4	4	-	-	-	-	-	-
09 Actividades de apoyo a las industrias extractivas	-	-	-	-	-	-	-	-
C Industria manufacturera	1.074	1.060	12	2	81	81	-	-
10 Industria de la alimentación	239	237	2	-	17	17	-	-
11 Fabricación de bebidas	72	71	-	1	7	7	-	-
12 Industria del tabaco	5	5	-	-	2	2	-	-
13 Industria textil	23	23	-	-	1	1	-	-
14 Confección de prendas de vestir	1	1	-	-	3	3	-	-
15 Industria del cuero y del calzado	95	95	-	-	14	14	-	-
16 Industria de la madera y del corcho, excepto muebles; cestería y espartería	57	56	1	-	6	6	-	-
17 Industria del papel	30	29	1	-	1	1	-	-
18 Artes gráficas y reproducción de soportes grabados	20	20	-	-	1	1	-	-
19 Coquerías y refino de petróleo	-	-	-	-	-	-	-	-
20 Industria química	27	26	1	-	2	2	-	-
21 Fabricación de productos farmacéuticos	1	1	-	-	-	-	-	-
22 Fabricación de productos de caucho y plásticos	75	75	-	-	6	6	-	-
23 Fabricación de otros productos minerales no metálicos	65	62	2	1	3	3	-	-
24 Metalurgia; fabricación de productos de hierro, acero y ferroaleaciones	17	17	-	-	1	1	-	-
25 Fabricación de productos metálicos, excepto maquinaria y equipo	161	157	4	-	9	9	-	-
26 Fabricación de productos informáticos, electrónicos y ópticos	-	-	-	-	-	-	-	-
27 Fabricación de material y equipo eléctrico	9	9	-	-	-	-	-	-
28 Fabricación de maquinaria y equipo n.c.o.p.	43	43	-	-	1	1	-	-
29 Fabricación de vehículos de motor, remolques y semirremolques	52	52	-	-	3	3	-	-
30 Fabricación de otro material de transporte	22	22	-	-	3	3	-	-
31 Fabricación de muebles	30	30	-	-	1	1	-	-
32 Otras industrias manufactureras	-	-	-	-	-	-	-	-
33 Reparación e instalación de maquinaria y equipo	30	29	1	-	-	-	-	-
D Suministro de energía eléctrica, gas, vapor y aire acondicionado	4	4	-	-	-	-	-	-
35 Suministro de energía eléctrica, gas, vapor y aire acondicionado	4	4	-	-	-	-	-	-
E Suministro de agua, saneamiento, gestión de residuos	59	58	1	-	2	2	-	-
36 Captación, depuración y distribución de agua	3	3	-	-	-	-	-	-
37 Recogida y tratamiento de aguas residuales	7	7	-	-	-	-	-	-
38 Recogida, tratamiento y eliminación de residuos; valorización	49	48	1	-	2	2	-	-
39 Actividades de descontaminación y otros servicios de gestión de residuos	-	-	-	-	-	-	-	-
F Construcción	328	322	6	-	12	12	-	-
41 Construcción de edificios	125	122	3	-	6	6	-	-
42 Ingeniería civil	25	25	-	-	-	-	-	-
43 Actividades de construcción especializada	178	175	3	-	6	6	-	-
G Comercio al por mayor y menor; reparación vehículos	390	388	2	-	42	42	-	-
45 Venta y reparación de vehículos de motor y motocicletas	74	74	-	-	5	5	-	-
46 Comercio al por mayor e intermedarios del comercio, excepto de vehículos de motor y motocicletas	135	134	1	-	8	8	-	-
47 Comercio al por menor, excepto de vehículos de motor y motocicletas	181	180	1	-	29	29	-	-
H Transporte y almacenamiento	125	123	1	1	5	4	-	1
49 Transporte terrestre y por tubería	107	105	1	1	4	3	-	1
50 Transporte marítimo y por vías navegables interiores	-	-	-	-	-	-	-	-
51 Transporte aéreo	-	-	-	-	-	-	-	-
52 Almacenamiento y actividades anexas al transporte	11	11	-	-	-	-	-	-
53 Actividades postales y de correos	7	7	-	-	1	1	-	-

ATR-B.17.1. ACCIDENTES DE TRABAJO CON BAJA, EN JORNADA E IN ITINERE, SEGÚN GRAVEDAD, POR PROVINCIA Y ACTIVIDAD ECONÓMICA

RIOJA (LA)

Año 2015

	EN JORNADA				IN ITINERE			
	Total	Leves	Graves	Mortales	Total	Leves	Graves	Mortales
I Hostelería	197	196	1	-	20	20	-	-
55 Servicios de alojamiento	35	35	-	-	2	2	-	-
56 Servicios de comidas y bebidas	162	161	1	-	18	18	-	-
J Información y comunicaciones	10	10	-	-	3	3	-	-
58 Edición	2	2	-	-	1	1	-	-
59 Actividades cinematográficas, de vídeo y de programas de televisión, grabación de sonido y edición musical	2	2	-	-	-	-	-	-
60 Actividades de programación y emisión de radio y televisión	1	1	-	-	-	-	-	-
61 Telecomunicaciones	5	5	-	-	2	2	-	-
62 Programación, consultoría y otras actividades relacionadas con la informática	-	-	-	-	-	-	-	-
63 Servicios de información	-	-	-	-	-	-	-	-
K Actividades financieras y de seguros	3	3	-	-	3	3	-	-
64 Servicios financieros, excepto seguros y fondos de pensiones	2	2	-	-	3	3	-	-
65 Seguros, reaseguros y fondos de pensiones, excepto Seguridad Social obligatoria	-	-	-	-	-	-	-	-
66 Actividades auxiliares a los servicios financieros y a los seguros	1	1	-	-	-	-	-	-
L Actividades inmobiliarias	4	4	-	-	1	1	-	-
68 Actividades inmobiliarias	4	4	-	-	1	1	-	-
M Actividades profesionales, científicas y técnicas	22	22	-	-	1	1	-	-
69 Actividades jurídicas y de contabilidad	2	2	-	-	-	-	-	-
70 Actividades de las sedes centrales; actividades de consultoría de gestión empresarial	3	3	-	-	-	-	-	-
71 Servicios técnicos de arquitectura e ingeniería; ensayos y análisis técnicos	8	8	-	-	-	-	-	-
72 Investigación y desarrollo	1	1	-	-	-	-	-	-
73 Publicidad y estudios de mercado	1	1	-	-	-	-	-	-
74 Otras actividades profesionales, científicas y técnicas	4	4	-	-	1	1	-	-
75 Actividades veterinarias	3	3	-	-	-	-	-	-
N Actividades administrativas y servicios auxiliares	131	129	2	-	15	15	-	-
77 Actividades de alquiler	3	3	-	-	-	-	-	-
78 Actividades relacionadas con el empleo	3	3	-	-	1	1	-	-
79 Actividades de agencias de viajes, operadores turísticos, servicios de reservas y actividades relacionadas con los mismos	1	1	-	-	1	1	-	-
80 Actividades de seguridad e investigación	15	15	-	-	2	2	-	-
81 Servicios a edificios y actividades de jardinería	97	95	2	-	11	11	-	-
82 Actividades administrativas de oficina y otras actividades auxiliares a las empresas	12	12	-	-	-	-	-	-
O Administración Pública y defensa; Seguridad Social obligatoria	219	219	-	-	25	25	-	-
84 Administración Pública y defensa; Seguridad Social obligatoria	219	219	-	-	25	25	-	-
P Educación	47	47	-	-	12	12	-	-
85 Educación	47	47	-	-	12	12	-	-
Q Actividades sanitarias y de servicios sociales	311	311	-	-	61	60	1	-
86 Actividades sanitarias	120	120	-	-	33	33	-	-
87 Asistencia en establecimientos residenciales	127	127	-	-	14	13	1	-
88 Actividades de servicios sociales sin alojamiento	64	64	-	-	14	14	-	-
R Actividades artísticas, recreativas y de entretenimiento	65	65	-	-	4	4	-	-
90 Actividades de creación, artísticas y espectáculos	-	-	-	-	-	-	-	-
91 Actividades de bibliotecas, archivos, museos y otras actividades culturales	1	1	-	-	-	-	-	-
92 Actividades de juegos de azar y apuestas	5	5	-	-	-	-	-	-
93 Actividades deportivas, recreativas y de entretenimiento	59	59	-	-	4	4	-	-
S Otros servicios	40	40	-	-	7	7	-	-
94 Actividades asociativas	13	13	-	-	2	2	-	-
95 Reparación de ordenadores, efectos personales y artículos de uso doméstico	8	8	-	-	1	1	-	-
96 Otros servicios personales	19	19	-	-	4	4	-	-
T Actividades de hogares como empleadores de personal doméstico	8	7	1	-	4	4	-	-
97 Actividades de los hogares como empleadores de personal doméstico	8	7	1	-	4	4	-	-
U Actividades de organizaciones y organismos extraterritoriales	-	-	-	-	-	-	-	-
99 Actividades de organizaciones y organismos extraterritoriales	-	-	-	-	-	-	-	-

Se incluyen los accidentes que han causado baja en el periodo de referencia, recepcionados por la Autoridad Laboral Provincial (véanse Fuentes y Notas Explicativas).

Como actividad económica se considera la del centro de trabajo donde se haya producido el accidente y en su defecto (para accidentes en desplazamiento y accidentes *in itinere*) se toma la actividad económica del centro de trabajo habitual del trabajador accidentado.

ATR-B.18.1. ACCIDENTES DE TRABAJO CON BAJA, EN JORNADA E IN ITINERE, SEGÚN GRAVEDAD,
POR PROVINCIA Y ACTIVIDAD ECONÓMICA

CEUTA	Año 2015							
	EN JORNADA				IN ITINERE			
	Total	Leves	Graves	Mortales	Total	Leves	Graves	Mortales
TOTAL	701	691	9	1	117	112	5	-
SECTOR								
Agrario	9	8	-	1	-	-	-	-
Industria	99	98	1	-	10	10	-	-
Construcción	65	64	1	-	5	5	-	-
Servicios	528	521	7	-	102	97	5	-
SECCIÓN Y DIVISIÓN								
A Agricultura, ganadería, silvicultura y pesca	9	8	-	1	-	-	-	-
01 Agricultura, ganadería, caza y servicios relacionados con las mismas	2	2	-	-	-	-	-	-
02 Silvicultura y explotación forestal	2	2	-	-	-	-	-	-
03 Pesca y acuicultura	5	4	-	1	-	-	-	-
B Industrias extractivas	1	1	-	-	-	-	-	-
05 Extracción de antracita, hulla y lignito	1	1	-	-	-	-	-	-
06 Extracción de crudo de petróleo y gas natural	-	-	-	-	-	-	-	-
07 Extracción de minerales metálicos	-	-	-	-	-	-	-	-
08 Otras industrias extractivas	-	-	-	-	-	-	-	-
09 Actividades de apoyo a las industrias extractivas	-	-	-	-	-	-	-	-
C Industria manufacturera	20	20	-	-	3	3	-	-
10 Industria de la alimentación	8	8	-	-	-	-	-	-
11 Fabricación de bebidas	-	-	-	-	-	-	-	-
12 Industria del tabaco	-	-	-	-	-	-	-	-
13 Industria textil	-	-	-	-	-	-	-	-
14 Confección de prendas de vestir	-	-	-	-	-	-	-	-
15 Industria del cuero y del calzado	-	-	-	-	-	-	-	-
16 Industria de la madera y del corcho, excepto muebles; cestería y espartería	1	1	-	-	-	-	-	-
17 Industria del papel	-	-	-	-	-	-	-	-
18 Artes gráficas y reproducción de soportes grabados	-	-	-	-	-	-	-	-
19 Coquerías y refinado de petróleo	-	-	-	-	-	-	-	-
20 Industria química	-	-	-	-	-	-	-	-
21 Fabricación de productos farmacéuticos	-	-	-	-	-	-	-	-
22 Fabricación de productos de caucho y plásticos	-	-	-	-	-	-	-	-
23 Fabricación de otros productos minerales no metálicos	3	3	-	-	-	-	-	-
24 Metalurgia; fabricación de productos de hierro, acero y ferroaleaciones	1	1	-	-	-	-	-	-
25 Fabricación de productos metálicos, excepto maquinaria y equipo	2	2	-	-	1	1	-	-
26 Fabricación de productos informáticos, electrónicos y ópticos	-	-	-	-	-	-	-	-
27 Fabricación de material y equipo eléctrico	-	-	-	-	-	-	-	-
28 Fabricación de maquinaria y equipo n.c.o.p.	-	-	-	-	1	1	-	-
29 Fabricación de vehículos de motor, remolques y semirremolques	-	-	-	-	-	-	-	-
30 Fabricación de otro material de transporte	1	1	-	-	-	-	-	-
31 Fabricación de muebles	1	1	-	-	-	-	-	-
32 Otras industrias manufactureras	-	-	-	-	-	-	-	-
33 Reparación e instalación de maquinaria y equipo	3	3	-	-	1	1	-	-
D Suministro de energía eléctrica, gas, vapor y aire acondicionado	1	1	-	-	-	-	-	-
35 Suministro de energía eléctrica, gas, vapor y aire acondicionado	1	1	-	-	-	-	-	-
E Suministro de agua, saneamiento, gestión de residuos	77	76	1	-	7	7	-	-
36 Captación, depuración y distribución de agua	6	6	-	-	-	-	-	-
37 Recogida y tratamiento de aguas residuales	-	-	-	-	-	-	-	-
38 Recogida, tratamiento y eliminación de residuos; valorización	71	70	1	-	7	7	-	-
39 Actividades de descontaminación y otros servicios de gestión de residuos	-	-	-	-	-	-	-	-
F Construcción	65	64	1	-	5	5	-	-
41 Construcción de edificios	13	12	1	-	1	1	-	-
42 Ingeniería civil	3	3	-	-	-	-	-	-
43 Actividades de construcción especializada	49	49	-	-	4	4	-	-
G Comercio al por mayor y menor; reparación vehículos	69	69	-	-	15	15	-	-
45 Venta y reparación de vehículos de motor y motocicletas	4	4	-	-	1	1	-	-
46 Comercio al por mayor e intermedarios del comercio, excepto de vehículos de motor y motocicletas	30	30	-	-	1	1	-	-
47 Comercio al por menor, excepto de vehículos de motor y motocicletas	35	35	-	-	13	13	-	-
H Transporte y almacenamiento	56	56	-	-	9	9	-	-
49 Transporte terrestre y por tubería	25	25	-	-	2	2	-	-
50 Transporte marítimo y por vías navegables interiores	5	5	-	-	-	-	-	-
51 Transporte aéreo	-	-	-	-	-	-	-	-
52 Almacenamiento y actividades anexas al transporte	11	11	-	-	5	5	-	-
53 Actividades postales y de correos	15	15	-	-	2	2	-	-

ATR-B.18.1. ACCIDENTES DE TRABAJO CON BAJA, EN JORNADA E IN ITINERE, SEGÚN GRAVEDAD, POR PROVINCIA Y ACTIVIDAD ECONÓMICA

CEUTA	Año 2015							
	EN JORNADA				IN ITINERE			
	Total	Leves	Graves	Mortales	Total	Leves	Graves	Mortales
I Hostelería	38	38	-	-	5	5	-	-
55 Servicios de alojamiento	10	10	-	-	-	-	-	-
56 Servicios de comidas y bebidas	28	28	-	-	5	5	-	-
J Información y comunicaciones	3	3	-	-	1	1	-	-
58 Edición	-	-	-	-	-	-	-	-
59 Actividades cinematográficas, de vídeo y de programas de televisión, grabación de sonido y edición musical	-	-	-	-	-	-	-	-
60 Actividades de programación y emisión de radio y televisión	1	1	-	-	-	-	-	-
61 Telecomunicaciones	-	-	-	-	-	-	-	-
62 Programación, consultoría y otras actividades relacionadas con la informática	1	1	-	-	-	-	-	-
63 Servicios de información	1	1	-	-	1	1	-	-
K Actividades financieras y de seguros	1	1	-	-	-	-	-	-
64 Servicios financieros, excepto seguros y fondos de pensiones	-	-	-	-	-	-	-	-
65 Seguros, reaseguros y fondos de pensiones, excepto Seguridad Social obligatoria	1	1	-	-	-	-	-	-
66 Actividades auxiliares a los servicios financieros y a los seguros	-	-	-	-	-	-	-	-
L Actividades inmobiliarias	-	-	-	-	-	-	-	-
68 Actividades inmobiliarias	-	-	-	-	-	-	-	-
M Actividades profesionales, científicas y técnicas	3	3	-	-	2	2	-	-
69 Actividades jurídicas y de contabilidad	-	-	-	-	-	-	-	-
70 Actividades de las sedes centrales; actividades de consultoría de gestión empresarial	2	2	-	-	-	-	-	-
71 Servicios técnicos de arquitectura e ingeniería; ensayos y análisis técnicos	-	-	-	-	2	2	-	-
72 Investigación y desarrollo	-	-	-	-	-	-	-	-
73 Publicidad y estudios de mercado	-	-	-	-	-	-	-	-
74 Otras actividades profesionales, científicas y técnicas	1	1	-	-	-	-	-	-
75 Actividades veterinarias	-	-	-	-	-	-	-	-
N Actividades administrativas y servicios auxiliares	51	51	-	-	9	9	-	-
77 Actividades de alquiler	-	-	-	-	-	-	-	-
78 Actividades relacionadas con el empleo	3	3	-	-	-	-	-	-
79 Actividades de agencias de viajes, operadores turísticos, servicios de reservas y actividades relacionadas con los mismos	-	-	-	-	-	-	-	-
80 Actividades de seguridad e investigación	13	13	-	-	3	3	-	-
81 Servicios a edificios y actividades de jardinería	34	34	-	-	6	6	-	-
82 Actividades administrativas de oficina y otras actividades auxiliares a las empresas	1	1	-	-	-	-	-	-
O Administración Pública y defensa; Seguridad Social obligatoria	176	174	2	-	29	29	-	-
84 Administración Pública y defensa; Seguridad Social obligatoria	176	174	2	-	29	29	-	-
P Educación	7	7	-	-	7	7	-	-
85 Educación	7	7	-	-	7	7	-	-
Q Actividades sanitarias y de servicios sociales	90	85	5	-	21	16	5	-
86 Actividades sanitarias	57	52	5	-	16	11	5	-
87 Asistencia en establecimientos residenciales	13	13	-	-	1	1	-	-
88 Actividades de servicios sociales sin alojamiento	20	20	-	-	4	4	-	-
R Actividades artísticas, recreativas y de entretenimiento	9	9	-	-	2	2	-	-
90 Actividades de creación, artísticas y espectáculos	-	-	-	-	-	-	-	-
91 Actividades de bibliotecas, archivos, museos y otras actividades culturales	5	5	-	-	-	-	-	-
92 Actividades de juegos de azar y apuestas	-	-	-	-	-	-	-	-
93 Actividades deportivas, recreativas y de entretenimiento	4	4	-	-	2	2	-	-
S Otros servicios	22	22	-	-	1	1	-	-
94 Actividades asociativas	17	17	-	-	1	1	-	-
95 Reparación de ordenadores, efectos personales y artículos de uso doméstico	3	3	-	-	-	-	-	-
96 Otros servicios personales	2	2	-	-	-	-	-	-
T Actividades de hogares como empleadores de personal doméstico	3	3	-	-	1	1	-	-
97 Actividades de los hogares como empleadores de personal doméstico	3	3	-	-	1	1	-	-
U Actividades de organizaciones y organismos extraterritoriales	-	-	-	-	-	-	-	-
99 Actividades de organizaciones y organismos extraterritoriales	-	-	-	-	-	-	-	-

Se incluyen los accidentes que han causado baja en el periodo de referencia, recepcionados por la Autoridad Laboral Provincial (véanse Fuentes y Notas Explicativas).

Como actividad económica se considera la del centro de trabajo donde se haya producido el accidente y en su defecto (para accidentes en desplazamiento y accidentes *in itinere*) se toma la actividad económica del centro de trabajo habitual del trabajador accidentado.

ATR-B.19.1. ACCIDENTES DE TRABAJO CON BAJA, EN JORNADA E IN ITINERE, SEGÚN GRAVEDAD,
POR PROVINCIA Y ACTIVIDAD ECONÓMICA

MELILLA

Año 2015

	EN JORNADA				IN ITINERE			
	Total	Leves	Graves	Mortales	Total	Leves	Graves	Mortales
TOTAL	488	486	2	-	76	75	1	-
SECTOR								
Agrario	-	-	-	-	-	-	-	-
Industria	20	20	-	-	3	3	-	-
Construcción	49	49	-	-	2	2	-	-
Servicios	419	417	2	-	71	70	1	-
SECCIÓN Y DIVISIÓN								
A Agricultura, ganadería, silvicultura y pesca								
01 Agricultura, ganadería, caza y servicios relacionados con las mismas	-	-	-	-	-	-	-	-
02 Silvicultura y explotación forestal	-	-	-	-	-	-	-	-
03 Pesca y acuicultura	-	-	-	-	-	-	-	-
B Industrias extractivas								
05 Extracción de antracita, hulla y lignito	-	-	-	-	-	-	-	-
06 Extracción de crudo de petróleo y gas natural	-	-	-	-	-	-	-	-
07 Extracción de minerales metálicos	-	-	-	-	-	-	-	-
08 Otras industrias extractivas	-	-	-	-	-	-	-	-
09 Actividades de apoyo a las industrias extractivas	-	-	-	-	-	-	-	-
C Industria manufacturera	11	11	-	-	2	2	-	-
10 Industria de la alimentación	1	1	-	-	-	-	-	-
11 Fabricación de bebidas	-	-	-	-	-	-	-	-
12 Industria del tabaco	-	-	-	-	-	-	-	-
13 Industria textil	-	-	-	-	-	-	-	-
14 Confección de prendas de vestir	-	-	-	-	-	-	-	-
15 Industria del cuero y del calzado	-	-	-	-	-	-	-	-
16 Industria de la madera y del corcho, excepto muebles; cestería y espartería	-	-	-	-	-	-	-	-
17 Industria del papel	-	-	-	-	-	-	-	-
18 Artes gráficas y reproducción de soportes grabados	2	2	-	-	-	-	-	-
19 Coquerías y refinado de petróleo	-	-	-	-	-	-	-	-
20 Industria química	-	-	-	-	-	-	-	-
21 Fabricación de productos farmacéuticos	-	-	-	-	-	-	-	-
22 Fabricación de productos de caucho y plásticos	-	-	-	-	-	-	-	-
23 Fabricación de otros productos minerales no metálicos	1	1	-	-	1	1	-	-
24 Metalurgia; fabricación de productos de hierro, acero y ferroaleaciones	-	-	-	-	-	-	-	-
25 Fabricación de productos metálicos, excepto maquinaria y equipo	6	6	-	-	1	1	-	-
26 Fabricación de productos informáticos, electrónicos y ópticos	-	-	-	-	-	-	-	-
27 Fabricación de material y equipo eléctrico	-	-	-	-	-	-	-	-
28 Fabricación de maquinaria y equipo n.c.o.p.	-	-	-	-	-	-	-	-
29 Fabricación de vehículos de motor, remolques y semirremolques	-	-	-	-	-	-	-	-
30 Fabricación de otro material de transporte	-	-	-	-	-	-	-	-
31 Fabricación de muebles	-	-	-	-	-	-	-	-
32 Otras industrias manufactureras	-	-	-	-	-	-	-	-
33 Reparación e instalación de maquinaria y equipo	1	1	-	-	-	-	-	-
D Suministro de energía eléctrica, gas, vapor y aire acondicionado	1	1	-	-	-	-	-	-
35 Suministro de energía eléctrica, gas, vapor y aire acondicionado	1	1	-	-	-	-	-	-
E Suministro de agua, saneamiento, gestión de residuos	8	8	-	-	1	1	-	-
36 Captación, depuración y distribución de agua	8	8	-	-	1	1	-	-
37 Recogida y tratamiento de aguas residuales	-	-	-	-	-	-	-	-
38 Recogida, tratamiento y eliminación de residuos; valorización	-	-	-	-	-	-	-	-
39 Actividades de descontaminación y otros servicios de gestión de residuos	-	-	-	-	-	-	-	-
F Construcción	49	49	-	-	2	2	-	-
41 Construcción de edificios	5	5	-	-	1	1	-	-
42 Ingeniería civil	2	2	-	-	-	-	-	-
43 Actividades de construcción especializada	42	42	-	-	1	1	-	-
G Comercio al por mayor y menor; reparación vehículos	49	49	-	-	10	10	-	-
45 Venta y reparación de vehículos de motor y motocicletas	3	3	-	-	2	2	-	-
46 Comercio al por mayor e intermedarios del comercio, excepto de vehículos de motor y motocicletas	20	20	-	-	3	3	-	-
47 Comercio al por menor, excepto de vehículos de motor y motocicletas	26	26	-	-	5	5	-	-
H Transporte y almacenamiento	27	26	1	-	4	4	-	-
49 Transporte terrestre y por tubería	8	8	-	-	-	-	-	-
50 Transporte marítimo y por vías navegables interiores	4	3	1	-	-	-	-	-
51 Transporte aéreo	3	3	-	-	1	1	-	-
52 Almacenamiento y actividades anexas al transporte	9	9	-	-	3	3	-	-
53 Actividades postales y de correos	3	3	-	-	-	-	-	-

ATR-B.19.1. ACCIDENTES DE TRABAJO CON BAJA, EN JORNADA E IN ITINERE, SEGÚN GRAVEDAD, POR PROVINCIA Y ACTIVIDAD ECONÓMICA

MELILLA

Año 2015

	EN JORNADA				IN ITINERE			
	Total	Leves	Graves	Mortales	Total	Leves	Graves	Mortales
I Hostelería	30	30	-	-	5	5	-	-
55 Servicios de alojamiento	1	1	-	-	2	2	-	-
56 Servicios de comidas y bebidas	29	29	-	-	3	3	-	-
J Información y comunicaciones	3	3	-	-	-	-	-	-
58 Edición	1	1	-	-	-	-	-	-
59 Actividades cinematográficas, de vídeo y de programas de televisión, grabación de sonido y edición musical	-	-	-	-	-	-	-	-
60 Actividades de programación y emisión de radio y televisión	1	1	-	-	-	-	-	-
61 Telecomunicaciones	1	1	-	-	-	-	-	-
62 Programación, consultoría y otras actividades relacionadas con la informática	-	-	-	-	-	-	-	-
63 Servicios de información	-	-	-	-	-	-	-	-
K Actividades financieras y de seguros	1	1	-	-	-	-	-	-
64 Servicios financieros, excepto seguros y fondos de pensiones	1	1	-	-	-	-	-	-
65 Seguros, reaseguros y fondos de pensiones, excepto Seguridad Social obligatoria	-	-	-	-	-	-	-	-
66 Actividades auxiliares a los servicios financieros y a los seguros	-	-	-	-	-	-	-	-
L Actividades inmobiliarias	-	-	-	-	-	-	-	-
68 Actividades inmobiliarias	-	-	-	-	-	-	-	-
M Actividades profesionales, científicas y técnicas	4	4	-	-	2	2	-	-
69 Actividades jurídicas y de contabilidad	-	-	-	-	1	1	-	-
70 Actividades de las sedes centrales; actividades de consultoría de gestión empresarial	1	1	-	-	1	1	-	-
71 Servicios técnicos de arquitectura e ingeniería; ensayos y análisis técnicos	-	-	-	-	-	-	-	-
72 Investigación y desarrollo	-	-	-	-	-	-	-	-
73 Publicidad y estudios de mercado	-	-	-	-	-	-	-	-
74 Otras actividades profesionales, científicas y técnicas	1	1	-	-	-	-	-	-
75 Actividades veterinarias	2	2	-	-	-	-	-	-
N Actividades administrativas y servicios auxiliares	85	85	-	-	12	12	-	-
77 Actividades de alquiler	-	-	-	-	-	-	-	-
78 Actividades relacionadas con el empleo	-	-	-	-	-	-	-	-
79 Actividades de agencias de viajes, operadores turísticos, servicios de reservas y actividades relacionadas con los mismos	-	-	-	-	1	1	-	-
80 Actividades de seguridad e investigación	12	12	-	-	2	2	-	-
81 Servicios a edificios y actividades de jardinería	70	70	-	-	9	9	-	-
82 Actividades administrativas de oficina y otras actividades auxiliares a las empresas	3	3	-	-	-	-	-	-
O Administración Pública y defensa; Seguridad Social obligatoria	89	89	-	-	12	12	-	-
84 Administración Pública y defensa; Seguridad Social obligatoria	89	89	-	-	12	12	-	-
P Educación	5	5	-	-	5	4	1	-
85 Educación	5	5	-	-	5	4	1	-
Q Actividades sanitarias y de servicios sociales	110	109	1	-	15	15	-	-
86 Actividades sanitarias	54	53	1	-	6	6	-	-
87 Asistencia en establecimientos residenciales	21	21	-	-	4	4	-	-
88 Actividades de servicios sociales sin alojamiento	35	35	-	-	5	5	-	-
R Actividades artísticas, recreativas y de entretenimiento	8	8	-	-	-	-	-	-
90 Actividades de creación, artísticas y espectáculos	-	-	-	-	-	-	-	-
91 Actividades de bibliotecas, archivos, museos y otras actividades culturales	-	-	-	-	-	-	-	-
92 Actividades de juegos de azar y apuestas	1	1	-	-	-	-	-	-
93 Actividades deportivas, recreativas y de entretenimiento	7	7	-	-	-	-	-	-
S Otros servicios	6	6	-	-	4	4	-	-
94 Actividades asociativas	1	1	-	-	1	1	-	-
95 Reparación de ordenadores, efectos personales y artículos de uso doméstico	-	-	-	-	-	-	-	-
96 Otros servicios personales	5	5	-	-	3	3	-	-
T Actividades de hogares como empleadores de personal doméstico	2	2	-	-	2	2	-	-
97 Actividades de los hogares como empleadores de personal doméstico	2	2	-	-	2	2	-	-
U Actividades de organizaciones y organismos extraterritoriales	-	-	-	-	-	-	-	-
99 Actividades de organizaciones y organismos extraterritoriales	-	-	-	-	-	-	-	-

Se incluyen los accidentes que han causado baja en el periodo de referencia, recepcionados por la Autoridad Laboral Provincial (véanse Fuentes y Notas Explicativas).

Como actividad económica se considera la del centro de trabajo donde se haya producido el accidente y en su defecto (para accidentes en desplazamiento y accidentes *in itinere*) se toma la actividad económica del centro de trabajo habitual del trabajador accidentado.

ATR-D.1.1. ACCIDENTES DE TRABAJO CON BAJA EN JORNADA, SEGÚN SEXO Y EDAD,
POR COMUNIDAD AUTÓNOMA Y PROVINCIA

Año 2015

	TOTAL	De 16 y 17 años	De 18 y 19 años	De 20 a 24 años	De 25 y 29 años	De 30 a 34 años	De 35 y 39 años	De 40 a 44 años	De 45 y 49 años	De 50 a 54 años	De 55 y 59 años	De 60 a 64 años	Más de 65 años
AMBOS SEXOS	458.023	507	3.143	24.558	43.924	60.727	74.862	70.758	64.367	56.042	40.116	18.033	986
ANDALUCÍA	76.561	106	645	4.713	8.110	10.562	12.174	11.507	10.654	9.116	6.153	2.664	157
Almería	6.977	15	87	502	792	1.060	1.182	1.036	859	692	508	227	17
Cádiz	10.890	10	56	520	1.043	1.436	1.691	1.708	1.601	1.426	982	384	33
Córdoba	7.372	10	67	517	844	972	1.021	975	1.050	948	669	285	14
Granada	6.144	7	49	382	662	813	928	891	867	776	547	209	13
Huelva	6.053	9	66	444	684	849	988	928	835	649	404	187	10
Jaén	5.206	19	65	410	571	651	753	723	731	671	423	182	7
Málaga	14.904	8	110	820	1.427	2.049	2.434	2.305	2.132	1.785	1.234	569	31
Sevilla	19.015	28	145	1.118	2.087	2.732	3.177	2.941	2.579	2.169	1.386	621	32
ARAGÓN	12.662	10	72	680	1.190	1.714	2.080	1.868	1.751	1.592	1.165	521	19
Huesca	2.344	5	26	151	237	308	372	324	319	270	239	88	5
Teruel	1.202	2	8	68	110	185	166	156	203	153	100	49	2
Zaragoza	9.116	3	38	461	843	1.221	1.542	1.388	1.229	1.169	826	384	12
ASTURIAS (PRINCIPADO DE)	10.688	3	30	350	885	1.458	1.827	1.818	1.393	1.344	1.053	501	26
BALEARS (ILLES)	16.356	21	152	1.122	1.760	2.272	2.552	2.451	2.182	1.852	1.286	670	36
CANARIAS	21.903	12	106	1.091	2.030	2.767	3.505	3.650	3.303	2.839	1.698	833	69
Palmas (Las)	11.853	4	67	592	1.091	1.461	1.834	2.044	1.827	1.529	912	457	35
S. C. Tenerife	10.050	8	39	499	939	1.306	1.671	1.606	1.476	1.310	786	376	34
CANTABRIA	4.997	2	11	184	407	604	844	784	728	651	555	220	7
CASTILLA-LA MANCHA	19.842	32	152	1.165	2.048	2.744	3.074	2.869	2.813	2.509	1.684	704	48
Albacete	3.202	4	27	186	287	393	481	459	482	448	314	119	2
Ciudad Real	4.399	16	47	295	487	571	603	568	652	592	386	171	11
Cuenca	2.012	2	17	130	199	267	296	258	311	282	171	71	8
Guadalajara	3.482	-	21	213	389	522	626	533	452	376	241	101	8
Toledo	6.747	10	40	341	686	991	1.068	1.051	916	811	572	242	19
CASTILLA Y LEÓN	21.360	11	109	980	1.972	2.586	3.119	3.215	3.153	2.877	2.290	1.007	41
Ávila	1.083	2	8	36	100	122	145	157	153	160	129	67	4
Burgos	3.981	-	21	181	341	514	589	639	600	514	400	170	12
León	3.655	2	17	151	346	455	527	567	534	484	395	167	10
Palencia	1.546	-	8	58	165	168	217	217	240	220	178	75	-
Salamanca	2.489	-	12	143	230	301	340	347	374	332	272	134	4
Segovia	1.671	2	14	104	148	222	236	231	223	242	169	79	1
Soria	1.006	-	2	46	105	102	142	161	148	149	100	49	2
Valladolid	4.541	3	16	199	399	525	710	719	684	583	489	209	5
Zamora	1.388	2	11	62	138	177	213	177	197	193	158	57	3
CATALUÑA	81.764	108	628	4.323	7.540	10.859	14.020	13.108	11.343	9.638	6.856	3.178	163
Barcelona	60.087	71	412	3.091	5.506	8.007	10.367	9.817	8.321	7.087	4.968	2.320	120
Girona	8.848	20	93	550	822	1.201	1.427	1.289	1.215	1.031	832	347	21
Lleida	4.883	7	41	238	472	635	854	785	694	564	404	183	6
Tarragona	7.946	10	82	444	740	1.016	1.372	1.217	1.113	956	652	328	16
COMUNITAT VALENCIANA	39.477	38	279	1.943	3.515	5.202	6.729	6.045	5.571	4.883	3.555	1.646	71
Alicante	12.923	11	102	636	1.171	1.767	2.173	1.921	1.776	1.598	1.186	561	21
Castellón	5.339	9	57	317	485	692	883	764	816	677	450	176	13
Valencia	21.215	18	120	990	1.859	2.743	3.673	3.360	2.979	2.608	1.919	909	37
EXTREMADURA	9.650	13	139	653	1.008	1.149	1.245	1.320	1.387	1.380	904	427	25
Badajoz	6.494	10	103	471	728	782	847	908	932	877	560	263	13
Cáceres	3.156	3	36	182	280	367	398	412	455	503	344	164	12
GALICIA	25.137	23	126	1.179	2.238	3.285	4.223	3.868	3.484	3.131	2.428	1.088	64
Coruña (A)	11.340	10	50	495	1.008	1.427	1.968	1.740	1.592	1.382	1.107	526	35
Lugo	2.790	2	16	176	255	359	433	378	363	374	302	130	2
Ourense	2.753	1	13	134	230	339	452	407	378	367	279	148	5
Pontevedra	8.254	10	47	374	745	1.160	1.370	1.343	1.151	1.008	740	284	22
MADRID (COMUNIDAD DE)	66.766	91	393	3.624	6.623	8.996	11.074	10.133	9.399	7.948	5.679	2.636	170
MURCIA (REGIÓN DE)	14.461	17	136	956	1.529	2.067	2.519	2.239	1.874	1.515	1.067	508	34
NAVARRA (C. FORAL DE)	6.908	10	38	377	628	883	1.165	1.122	965	839	643	225	13
PAÍS VASCO	24.996	10	102	948	2.047	3.028	4.017	4.088	3.712	3.336	2.658	1.016	34
Araba/Álava	4.594	2	19	198	370	575	749	772	639	593	493	176	8
Gipuzkoa	7.775	4	43	322	625	876	1.249	1.280	1.183	1.037	809	337	10
Bizkaia	12.627	4	40	428	1.052	1.577	2.019	2.036	1.890	1.706	1.356	503	16
RIOJA (LA)	3.306	-	21	175	301	426	548	499	467	424	309	130	6
Ceuta	701	-	2	67	48	63	87	106	107	107	78	36	-
Melilla	488	-	2	28	45	62	60	68	81	61	55	23	3

ATR-D.1.1. ACCIDENTES DE TRABAJO CON BAJA EN JORNADA, SEGÚN SEXO Y EDAD,
POR COMUNIDAD AUTÓNOMA Y PROVINCIA

Año 2015

	TOTAL	De 16 y 17 años	De 18 y 19 años	De 20 a 24 años	De 25 y 29 años	De 30 a 34 años	De 35 y 39 años	De 40 a 44 años	De 45 y 49 años	De 50 a 54 años	De 55 y 59 años	De 60 a 64 años	Más de 65 años
VARONES	317.625	396	2.359	17.530	31.497	44.468	55.346	50.985	44.047	35.420	24.519	10.582	476
ANDALUCÍA	54.011	75	484	3.433	5.812	7.775	9.160	8.382	7.410	5.881	3.858	1.661	80
Almería	4.729	4	67	355	540	777	876	713	552	421	284	129	11
Cádiz	7.800	9	44	400	747	1.096	1.313	1.248	1.131	913	643	244	12
Córdoba	5.410	9	53	374	658	752	800	723	761	631	451	190	8
Granada	4.178	6	36	271	483	590	674	619	577	475	313	130	4
Huelva	4.204	5	44	305	483	603	740	659	566	410	259	124	6
Jaén	3.783	13	52	331	431	491	575	541	502	441	290	111	5
Málaga	10.070	7	76	568	982	1.437	1.754	1.623	1.430	1.125	726	328	14
Sevilla	13.837	22	112	829	1.488	2.029	2.428	2.256	1.891	1.465	892	405	20
ARAGÓN	8.970	8	56	511	891	1.281	1.572	1.370	1.237	1.014	727	296	7
Huesca	1.779	3	22	113	193	248	294	245	237	197	165	58	4
Teruel	922	2	5	56	85	147	140	126	151	104	71	34	1
Zaragoza	6.269	3	29	342	613	886	1.138	999	849	713	491	204	2
ASTURIAS (PRINCIPADO DE)	7.598	2	22	265	697	1.163	1.417	1.412	953	810	612	238	7
BALEARS (ILLES)	10.805	16	111	732	1.229	1.581	1.821	1.717	1.427	1.068	712	369	22
CANARIAS	14.241	9	66	676	1.349	1.848	2.380	2.483	2.163	1.756	981	491	39
Palmas (Las)	7.782	2	41	369	729	965	1.260	1.406	1.234	962	537	257	20
S. C. Tenerife	6.459	7	25	307	620	883	1.120	1.077	929	794	444	234	19
CANTABRIA	3.563	2	7	130	291	456	633	579	538	413	372	139	3
CASTILLA-LA MANCHA	14.456	28	120	889	1.564	2.127	2.335	2.128	1.997	1.700	1.109	442	17
Albacete	2.317	3	25	139	229	304	378	329	347	309	192	62	-
Ciudad Real	3.275	14	34	235	376	452	457	432	468	425	262	114	6
Cuenca	1.436	2	13	95	145	198	228	183	220	186	115	50	1
Guadalajara	2.413	-	16	157	283	383	447	374	294	239	158	59	3
Toledo	5.015	9	32	263	531	790	825	810	668	541	382	157	7
CASTILLA Y LEÓN	15.199	9	89	773	1.452	1.968	2.353	2.343	2.199	1.897	1.466	627	23
Ávila	736	2	8	26	74	88	109	116	97	95	78	42	1
Burgos	2.850	-	17	143	248	389	446	464	420	338	269	108	8
León	2.590	1	12	113	273	349	399	419	366	317	238	96	7
Palencia	1.112	-	7	50	121	133	154	160	177	141	118	51	-
Salamanca	1.782	-	9	117	170	242	259	251	269	220	169	75	1
Segovia	1.183	2	12	83	106	167	172	158	162	169	104	47	1
Soria	752	-	2	38	84	81	116	126	106	96	72	29	2
Valladolid	3.268	3	14	152	286	402	555	532	481	391	311	139	2
Zamora	926	1	8	51	90	117	143	117	121	130	107	40	1
CATALUÑA	55.575	78	442	2.907	5.175	7.686	10.239	9.362	7.611	6.005	4.178	1.816	76
Barcelona	40.167	52	286	2.037	3.701	5.550	7.479	6.975	5.483	4.299	2.958	1.296	51
Girona	6.450	15	73	398	612	942	1.098	938	861	713	568	222	10
Lleida	3.682	4	32	183	354	505	683	596	535	412	265	108	5
Tarragona	5.276	7	51	289	508	689	979	853	732	581	387	190	10
COMUNITAT VALENCIANA	28.003	31	225	1.404	2.542	3.911	5.063	4.393	3.927	3.220	2.271	982	34
Alicante	8.925	8	78	447	846	1.298	1.587	1.374	1.234	1.011	714	318	10
Castellón	3.898	9	49	226	360	524	694	540	596	481	302	107	10
Valencia	15.180	14	98	731	1.336	2.089	2.782	2.479	2.097	1.728	1.255	557	14
EXTREMADURA	6.930	10	104	503	749	891	947	974	961	909	577	289	16
Badajoz	4.683	7	78	347	548	600	644	678	650	596	341	184	10
Cáceres	2.247	3	26	156	201	291	303	296	311	313	236	105	6
GALICIA	17.701	19	97	906	1.683	2.461	3.196	2.734	2.416	2.004	1.496	654	35
Coruña (A)	7.991	9	35	389	777	1.073	1.503	1.227	1.083	881	680	317	17
Lugo	1.980	1	14	133	197	277	344	261	264	238	180	70	1
Ourense	1.895	-	8	100	175	253	330	299	257	224	159	87	3
Pontevedra	5.835	9	40	284	534	858	1.019	947	812	661	477	180	14
MADRID (COMUNIDAD DE)	43.701	79	302	2.469	4.576	6.337	7.794	7.034	6.071	4.589	3.049	1.331	70
MURCIA (REGIÓN DE)	10.426	11	101	690	1.148	1.574	1.921	1.647	1.320	984	679	332	19
NAVARRA (C. FORAL DE)	5.002	10	34	299	466	654	873	826	682	570	438	143	7
PAÍS VASCO	18.427	9	77	744	1.593	2.379	3.147	3.131	2.708	2.226	1.737	660	16
Araba/Álava	3.344	1	13	163	282	445	572	558	468	395	316	125	6
Gipuzkoa	5.922	4	31	253	500	722	1.027	1.019	876	701	548	238	3
Bizkaia	9.161	4	33	328	811	1.212	1.548	1.554	1.364	1.130	873	297	7
RIOJA (LA)	2.310	-	19	129	225	304	402	360	315	272	196	85	3
Ceuta	449	-	2	48	28	45	59	75	68	69	35	20	-
Melilla	258	-	1	22	27	27	34	35	44	33	26	7	2

ATR-D.1.1. ACCIDENTES DE TRABAJO CON BAJA EN JORNADA, SEGÚN SEXO Y EDAD,
POR COMUNIDAD AUTÓNOMA Y PROVINCIA

Año 2015

	TOTAL	De 16 y 17 años	De 18 y 19 años	De 20 a 24 años	De 25 y 29 años	De 30 a 34 años	De 35 y 39 años	De 40 a 44 años	De 45 y 49 años	De 50 a 54 años	De 55 y 59 años	De 60 a 64 años	Más de 65 años
MUJERES	140.398	111	784	7.028	12.427	16.259	19.516	19.773	20.320	20.622	15.597	7.451	510
ANDALUCÍA	22.550	31	161	1.280	2.298	2.787	3.014	3.125	3.244	3.235	2.295	1.003	77
Almería	2.248	11	20	147	252	283	306	323	307	271	224	98	6
Cádiz	3.090	1	12	120	296	340	378	460	470	513	339	140	21
Córdoba	1.962	1	14	143	186	220	221	252	289	317	218	95	6
Granada	1.966	1	13	111	179	223	254	272	290	301	234	79	9
Huelva	1.849	4	22	139	201	246	248	269	269	239	145	63	4
Jaén	1.423	6	13	79	140	160	178	182	229	230	133	71	2
Málaga	4.834	1	34	252	445	612	680	682	702	660	508	241	17
Sevilla	5.178	6	33	289	599	703	749	685	688	704	494	216	12
ARAGÓN	3.692	2	16	169	299	433	508	498	514	578	438	225	12
Huesca	565	2	4	38	44	60	78	79	82	73	74	30	1
Teruel	280	-	3	12	25	38	26	30	52	49	29	15	1
Zaragoza	2.847	-	9	119	230	335	404	389	380	456	335	180	10
ASTURIAS (PRINCIPADO DE)	3.090	1	8	85	188	295	410	406	440	534	441	263	19
BALEARS (ILLES)	5.551	5	41	390	531	691	731	734	755	784	574	301	14
CANARIAS	7.662	3	40	415	681	919	1.125	1.167	1.140	1.083	717	342	30
Palmas (Las)	4.071	2	26	223	362	496	574	638	593	567	375	200	15
S. C. Tenerife	3.591	1	14	192	319	423	551	529	547	516	342	142	15
CANTABRIA	1.434	-	4	54	116	148	211	205	190	238	183	81	4
CASTILLA-LA MANCHA	5.386	4	32	276	484	617	739	741	816	809	575	262	31
Albacete	885	1	2	47	58	89	103	130	135	139	122	57	2
Ciudad Real	1.124	2	13	60	111	119	146	136	184	167	124	57	5
Cuenca	576	-	4	35	54	69	68	75	91	96	56	21	7
Guadalajara	1.069	-	5	56	106	139	179	159	158	137	83	42	5
Toledo	1.732	1	8	78	155	201	243	241	248	270	190	85	12
CASTILLA Y LEÓN	6.161	2	20	207	520	618	766	872	954	980	824	380	18
Ávila	347	-	-	10	26	34	36	41	56	65	51	25	3
Burgos	1.131	-	4	38	93	125	143	175	180	176	131	62	4
León	1.065	1	5	38	73	106	128	148	168	167	157	71	3
Palencia	434	-	1	8	44	35	63	57	63	79	60	24	-
Salamanca	707	-	3	26	60	59	81	96	105	112	103	59	3
Segovia	488	-	2	21	42	55	64	73	61	73	65	32	-
Soria	254	-	-	8	21	21	26	35	42	53	28	20	-
Valladolid	1.273	-	2	47	113	123	155	187	203	192	178	70	3
Zamora	462	1	3	11	48	60	70	60	76	63	51	17	2
CATALUÑA	26.189	30	186	1.416	2.365	3.173	3.781	3.746	3.732	3.633	2.678	1.362	87
Barcelona	19.920	19	126	1.054	1.805	2.457	2.888	2.842	2.838	2.788	2.010	1.024	69
Girona	2.398	5	20	152	210	259	329	351	354	318	264	125	11
Lleida	1.201	3	9	55	118	130	171	189	159	152	139	75	1
Tarragona	2.670	3	31	155	232	327	393	364	381	375	265	138	6
COMUNITAT VALENCIANA	11.474	7	54	539	973	1.291	1.666	1.652	1.644	1.663	1.284	664	37
Alicante	3.998	3	24	189	325	469	586	547	542	587	472	243	11
Castellón	1.441	-	8	91	125	168	189	224	220	196	148	69	3
Valencia	6.035	4	22	259	523	654	891	881	882	880	664	352	23
EXTREMADURA	2.720	3	35	150	259	258	298	346	426	471	327	138	9
Badajoz	1.811	3	25	124	180	182	203	230	282	281	219	79	3
Cáceres	909	-	10	26	79	76	95	116	144	190	108	59	6
GALICIA	7.436	4	29	273	555	824	1.027	1.134	1.068	1.127	932	434	29
Coruña (A)	3.349	1	15	106	231	354	465	513	509	501	427	209	18
Lugo	810	1	2	43	58	82	89	117	99	136	122	60	1
Ourense	858	1	5	34	55	86	122	108	121	143	120	61	2
Pontevedra	2.419	1	7	90	211	302	351	396	339	347	263	104	8
MADRID (COMUNIDAD DE)	23.065	12	91	1.155	2.047	2.659	3.280	3.099	3.328	3.359	2.630	1.305	100
MURCIA (REGIÓN DE)	4.035	6	35	266	381	493	598	592	554	531	388	176	15
NAVARRA (C. FORAL DE)	1.906	-	4	78	162	229	292	296	283	269	205	82	6
PAÍS VASCO	6.569	1	25	204	454	649	870	957	1.004	1.110	921	356	18
Araba/Álava	1.250	1	6	35	88	130	177	214	171	198	177	51	2
Gipuzkoa	1.853	-	12	69	125	154	222	261	307	336	261	99	7
Bizkaia	3.466	-	7	100	241	365	471	482	526	576	483	206	9
RIOJA (LA)	996	-	2	46	76	122	146	139	152	152	113	45	3
Ceuta	252	-	-	19	20	18	28	31	39	38	43	16	-
Melilla	230	-	1	6	18	35	26	33	37	28	29	16	1

Se incluyen los accidentes en jornada que han causado baja en el periodo de referencia, recepcionados por la Autoridad Laboral Provincial (véanse Fuentes y Notas Explicativas).
La distribución territorial se realiza según la provincia de la autoridad laboral que recepciona el accidente.

**ATR-D.1.2. ACCIDENTES DE TRABAJO CON BAJA EN JORNADA, SEGÚN SEXO Y EDAD,
POR SECTOR, SECCIÓN Y DIVISIÓN DE ACTIVIDAD ECONÓMICA**

Año 2015

	TOTAL	De 16 y 17 años	De 18 y 19 años	De 20 a 24 años	De 25 y 29 años	De 30 a 34 años	De 35 y 39 años	De 40 a 44 años	De 45 y 49 años	De 50 a 54 años	De 55 y 59 años	De 60 a 64 años	Más de 65 años
AMBOS SEXOS	458.023	507	3.143	24.558	43.924	60.727	74.862	70.758	64.367	56.042	40.116	18.033	986
SECTOR													
Agrario	32.577	81	481	2.640	3.626	4.422	5.057	4.757	4.357	3.606	2.277	1.167	106
Industria	94.923	54	489	4.150	8.692	13.217	17.119	15.921	13.355	10.665	8.068	3.102	91
Construcción	48.813	37	201	1.728	4.384	7.445	9.154	8.245	7.237	5.329	3.623	1.372	58
Servicios	281.710	335	1.972	16.040	27.222	35.643	43.532	41.835	39.418	36.442	26.148	12.392	731
SECCIÓN Y DIVISIÓN													
A Agricultura, ganadería, silvicultura y pesca	32.577	81	481	2.640	3.626	4.422	5.057	4.757	4.357	3.606	2.277	1.167	106
01 Agricultura, ganadería, caza y servicios relacionados con las mismas	27.035	78	436	2.314	3.065	3.693	4.140	3.862	3.539	2.853	1.911	1.048	96
02 Silvicultura y explotación forestal	3.003	2	30	219	362	474	518	485	383	315	142	67	6
03 Pesca y acuicultura	2.539	1	15	107	199	255	399	410	435	438	224	52	4
B Industrias extractivas	2.648	1	5	44	230	444	544	638	375	222	107	38	-
05 Extracción de antracita, hulla y lignito	1.437	-	3	13	124	265	331	456	180	52	8	5	-
06 Extracción de crudo de petróleo y gas natural	17	-	-	1	-	3	2	2	3	3	1	2	-
07 Extracción de minerales metálicos	157	-	1	4	19	37	39	21	17	12	6	1	-
08 Otras industrias extractivas	1.009	1	1	26	85	136	165	155	171	150	89	30	-
09 Actividades de apoyo a las industrias extractivas	28	-	-	-	2	3	7	4	4	5	3	-	-
C Industria manufacturera	83.088	53	465	3.902	7.931	11.745	15.029	13.783	11.418	9.029	6.987	2.670	76
10 Industria de la alimentación	18.064	11	150	1.222	1.972	2.525	3.039	2.822	2.431	2.021	1.368	484	19
11 Fabricación de bebidas	1.647	2	12	71	172	218	267	249	225	215	152	62	2
12 Industria del tabaco	32	-	-	1	2	3	3	1	7	7	5	3	-
13 Industria textil	1.509	2	7	65	139	191	218	214	200	201	199	73	-
14 Confección de prendas de vestir	654	1	1	24	62	67	91	99	93	97	84	32	3
15 Industria del cuero y del calzado	795	1	5	35	64	85	115	116	119	124	86	44	1
16 Industria de la madera y del corcho, excepto muebles; cestería y espartería	2.981	2	22	151	268	379	495	517	417	320	286	120	4
17 Industria del papel	1.731	-	7	61	151	223	296	301	264	221	146	60	1
18 Artes gráficas y reproducción de soportes grabados	1.805	1	9	65	154	237	326	281	286	205	167	72	2
19 Coquerías y refino de petróleo	55	-	-	-	1	11	14	12	7	5	5	-	-
20 Industria química	2.580	2	7	88	245	392	470	447	343	291	208	86	1
21 Fabricación de productos farmacéuticos	1.006	-	2	37	76	135	195	201	134	105	92	29	-
22 Fabricación de productos de caucho y plásticos	4.239	1	14	174	388	559	829	773	611	456	309	120	5
23 Fabricación de otros productos minerales no metálicos	4.406	3	20	129	300	525	797	739	760	610	380	139	4
24 Metalurgia; fabricación de productos de hierro, acero y ferroaleaciones	4.824	-	12	161	414	678	869	871	701	576	396	143	3
25 Fabricación de productos metálicos, excepto maquinaria y equipo	15.126	15	96	763	1.521	2.292	2.857	2.404	1.925	1.494	1.262	487	10
26 Fabricación de productos informáticos, electrónicos y ópticos	425	-	1	15	36	56	94	72	54	43	40	14	-
27 Fabricación de material y equipo eléctrico	1.421	-	4	37	107	233	302	250	193	133	118	43	1
28 Fabricación de maquinaria y equipo n.c.o.p.	5.200	4	27	240	517	795	889	875	659	475	481	229	9
29 Fabricación de vehículos de motor, remolques y semirremolques	5.475	1	11	177	396	737	1.126	1.061	894	559	396	117	-
30 Fabricación de otro material de transporte	2.867	2	8	88	289	463	572	467	360	241	266	106	5
31 Fabricación de muebles	2.165	1	25	86	206	292	369	338	287	246	226	87	2
32 Otras industrias manufactureras	664	1	4	36	66	102	114	118	82	67	56	17	1
33 Reparación e instalación de maquinaria y equipo	3.417	3	21	176	385	547	682	555	366	317	259	103	3
D Suministro de energía eléctrica, gas, vapor y aire acondicionado	576	-	-	7	41	97	114	66	80	72	71	27	1
35 Suministro de energía eléctrica, gas, vapor y aire acondicionado	576	-	-	7	41	97	114	66	80	72	71	27	1
E Suministro de agua, saneamiento, gestión de residuos	8.611	-	19	197	490	931	1.432	1.434	1.482	1.342	903	367	14
36 Captación, depuración y distribución de agua	1.387	-	2	19	59	137	234	235	225	199	180	93	4
37 Recogida y tratamiento de aguas residuales	255	-	-	7	14	35	53	51	31	37	19	7	1
38 Recogida, tratamiento y eliminación de residuos; valorización	6.879	-	17	167	409	746	1.134	1.131	1.217	1.088	696	266	8
39 Actividades de descontaminación y otros servicios de gestión de residuos	90	-	-	4	8	13	11	17	9	18	8	1	1
F Construcción	48.813	37	201	1.728	4.384	7.445	9.154	8.245	7.237	5.329	3.623	1.372	58
41 Construcción de edificios	18.771	16	81	636	1.451	2.469	3.287	3.265	3.009	2.385	1.564	576	32
42 Ingeniería civil	3.147	1	13	84	242	451	571	524	475	415	276	95	-
43 Actividades de construcción especializada	26.895	20	107	1.008	2.691	4.525	5.296	4.456	3.753	2.529	1.783	701	26
G Comercio al por mayor y menor; reparación vehículos	65.110	70	436	4.314	8.474	10.565	11.757	9.976	7.783	6.004	3.925	1.733	73
45 Venta y reparación de vehículos de motor y motocicletas	9.990	14	73	739	1.391	1.629	1.626	1.266	1.000	942	894	400	16
46 Comercio al por mayor e intermediarios del comercio, excepto de vehículos de motor y motocicletas	23.765	23	151	1.281	2.555	3.618	4.464	3.928	3.148	2.401	1.467	702	27
47 Comercio al por menor, excepto de vehículos de motor y motocicletas	31.355	33	212	2.294	4.528	5.318	5.667	4.782	3.635	2.661	1.564	631	30

**ATR-D.1.2. ACCIDENTES DE TRABAJO CON BAJA EN JORNADA, SEGÚN SEXO Y EDAD,
POR SECTOR, SECCIÓN Y DIVISIÓN DE ACTIVIDAD ECONÓMICA**

Año 2015

	TOTAL	De 16 y 17 años	De 18 y 19 años	De 20 a 24 años	De 25 y 29 años	De 30 a 34 años	De 35 y 39 años	De 40 a 44 años	De 45 y 49 años	De 50 a 54 años	De 55 y 59 años	De 60 a 64 años	Más de 65 años
H Transporte y almacenamiento	33.328	8	87	966	2.411	4.169	5.841	5.946	5.429	4.502	2.786	1.116	67
49 Transporte terrestre y por tubería	18.115	7	44	373	1.066	1.994	3.125	3.309	3.172	2.545	1.696	741	43
50 Transporte marítimo y por vías navegables interiores	523	1	-	20	40	60	73	105	78	78	51	16	1
51 Transporte aéreo	1.401	-	1	30	88	145	264	234	241	246	122	29	1
52 Almacenamiento y actividades anexas al transporte	9.499	-	30	440	961	1.494	1.850	1.666	1.257	1.020	574	194	13
53 Actividades postales y de correos	3.790	-	12	103	256	476	529	632	681	613	343	136	9
I Hostelería	42.845	96	758	5.583	6.230	6.018	6.207	5.401	4.744	3.935	2.565	1.222	86
55 Servicios de alojamiento	13.175	19	116	993	1.356	1.645	2.017	1.909	1.831	1.616	1.120	528	25
56 Servicios de comidas y bebidas	29.670	77	642	4.590	4.874	4.373	4.190	3.492	2.913	2.319	1.445	694	61
J Información y comunicaciones	2.792	3	5	108	286	439	503	432	421	359	154	74	8
58 Edición	286	-	1	10	32	42	52	41	36	38	21	13	-
59 Actividades cinematográficas, de vídeo y de programas de televisión, grabación de sonido y edición musical	484	2	1	33	58	91	84	80	55	49	21	8	2
60 Actividades de programación y emisión de radio y televisión	240	-	1	1	8	17	41	42	36	55	34	4	1
61 Telecomunicaciones	1.005	1	1	35	82	129	170	161	208	139	47	30	2
62 Programación, consultoría y otras actividades relacionadas con la informática	532	-	-	18	63	126	115	75	59	45	21	10	-
63 Servicios de información	245	-	1	11	43	34	41	33	27	33	10	9	3
K Actividades financieras y de seguros	1.209	-	1	19	57	147	209	209	206	184	122	53	2
64 Servicios financieros, excepto seguros y fondos de pensiones	742	-	-	8	25	97	136	128	128	113	72	35	-
65 Seguros, reaseguros y fondos de pensiones, excepto Seguridad Social obligatoria	241	-	-	5	15	24	31	41	40	42	32	10	1
66 Actividades auxiliares a los servicios financieros y a los seguros	226	-	1	6	17	26	42	40	38	29	18	8	1
L Actividades inmobiliarias	1.048	-	2	42	66	125	167	175	167	132	113	51	8
68 Actividades inmobiliarias	1.048	-	2	42	66	125	167	175	167	132	113	51	8
M Actividades profesionales, científicas y técnicas	5.281	4	21	271	625	828	903	839	715	534	356	173	12
69 Actividades jurídicas y de contabilidad	794	-	5	22	69	82	98	132	128	101	90	61	6
70 Actividades de las sedes centrales; actividades de consultoría de gestión empresarial	351	-	1	21	45	39	51	58	52	46	27	10	1
71 Servicios técnicos de arquitectura e ingeniería; ensayos y análisis técnicos	1.671	1	2	62	224	305	342	242	209	143	99	41	1
72 Investigación y desarrollo	473	-	2	11	38	59	84	78	74	57	41	26	3
73 Publicidad y estudios de mercado	849	1	8	49	95	151	138	143	119	88	42	15	-
74 Otras actividades profesionales, científicas y técnicas	928	2	3	88	113	160	160	152	107	74	50	18	1
75 Actividades veterinarias	215	-	-	18	41	32	30	34	26	25	7	2	-
N Actividades administrativas y servicios auxiliares	26.753	17	134	1.111	2.175	3.241	4.229	4.322	4.101	3.717	2.431	1.154	121
77 Actividades de alquiler	1.933	3	23	85	211	298	365	318	278	186	108	55	3
78 Actividades relacionadas con el empleo	1.873	2	24	171	267	322	366	333	199	118	45	20	6
79 Actividades de agencias de viajes, operadores turísticos, servicios de reservas y actividades relacionadas con los mismos	220	-	2	19	20	32	39	38	26	20	11	13	-
80 Actividades de seguridad e investigación	2.447	-	6	57	166	291	429	434	439	392	177	54	2
81 Servicios a edificios y actividades de jardinería	16.275	9	59	487	985	1.647	2.338	2.604	2.636	2.632	1.859	920	99
82 Actividades administrativas de oficina y otras actividades auxiliares a las empresas	4.005	3	20	292	526	651	692	595	523	369	231	92	11
O Administración Pública y defensa; Seguridad Social obligatoria	39.162	19	147	916	1.739	3.511	5.902	6.281	6.409	6.749	4.981	2.408	100
84 Administración Pública y defensa; Seguridad Social obligatoria	39.162	19	147	916	1.739	3.511	5.902	6.281	6.409	6.749	4.981	2.408	100
P Educación	7.200	4	34	257	551	730	867	1.002	1.030	1.214	981	488	42
85 Educación	7.200	4	34	257	551	730	867	1.002	1.030	1.214	981	488	42
Q Actividades sanitarias y de servicios sociales	41.691	9	88	1.211	2.639	3.735	4.826	5.331	6.514	7.444	6.536	3.222	136
86 Actividades sanitarias	22.366	4	24	297	1.018	1.721	2.399	2.746	3.457	4.185	4.186	2.268	61
87 Asistencia en establecimientos residenciales	12.384	5	41	681	1.113	1.306	1.580	1.564	1.916	2.046	1.477	611	44
88 Actividades de servicios sociales sin alojamiento	6.941	-	23	233	508	708	847	1.021	1.141	1.213	873	343	31
R Actividades artísticas, recreativas y de entretenimiento	7.017	98	227	872	1.208	1.178	982	784	639	536	330	151	12
90 Actividades de creación, artísticas y espectáculos	789	2	10	61	98	120	159	111	105	70	30	21	2
91 Actividades de bibliotecas, archivos, museos y otras actividades culturales	370	-	4	23	31	49	65	53	48	45	35	16	1
92 Actividades de juegos de azar y apuestas	377	-	3	20	49	37	64	49	52	56	34	12	1
93 Actividades deportivas, recreativas y de entretenimiento	5.481	96	210	768	1.030	972	694	571	434	365	231	102	8
S Otros servicios	5.905	7	32	337	655	786	877	843	889	704	497	259	19
94 Actividades asociativas	1.523	1	8	59	104	153	193	202	259	234	203	101	6
95 Reparación de ordenadores, efectos personales y artículos de uso doméstico	998	-	3	40	129	163	183	157	147	83	53	37	3
96 Otros servicios personales	3.384	6	21	238	422	470	501	484	483	387	241	121	10
T Actividades de hogares como empleadores de personal doméstico	2.318	-	-	33	101	165	254	286	365	423	360	287	44
97 Actividades de los hogares como empleadores de personal doméstico	2.318	-	-	33	101	165	254	286	365	423	360	287	44
U Actividades de organizaciones y organismos extraterritoriales	51	-	-	-	5	6	8	8	6	5	11	1	1
99 Actividades de organizaciones y organismos extraterritoriales	51	-	-	-	5	6	8	8	6	5	11	1	1

**ATR-D.1.2. ACCIDENTES DE TRABAJO CON BAJA EN JORNADA, SEGÚN SEXO Y EDAD,
POR SECTOR, SECCIÓN Y DIVISIÓN DE ACTIVIDAD ECONÓMICA**

Año 2015

	TOTAL	De 16 y 17 años	De 18 y 19 años	De 20 a 24 años	De 25 y 29 años	De 30 a 34 años	De 35 y 39 años	De 40 a 44 años	De 45 y 49 años	De 50 a 54 años	De 55 y 59 años	De 60 a 64 años	Más de 65 años
VARONES	317.625	396	2.359	17.530	31.497	44.468	55.346	50.985	44.047	35.420	24.519	10.582	476
SECTOR													
Agrario	27.090	66	394	2.200	3.037	3.717	4.251	3.923	3.566	3.016	1.868	966	86
Industria	81.575	49	431	3.653	7.606	11.483	14.817	13.725	11.374	8.920	6.758	2.682	77
Construcción	47.559	37	200	1.671	4.269	7.289	8.970	8.043	7.025	5.180	3.501	1.325	49
Servicios	161.401	244	1.334	10.006	16.585	21.979	27.308	25.294	22.082	18.304	12.392	5.609	264
SECCIÓN Y DIVISIÓN													
A Agricultura, ganadería, silvicultura y pesca	27.090	66	394	2.200	3.037	3.717	4.251	3.923	3.566	3.016	1.868	966	86
01 Agricultura, ganadería, caza y servicios relacionados con las mismas	21.865	63	350	1.886	2.491	3.025	3.385	3.085	2.801	2.309	1.530	862	78
02 Silvicultura y explotación forestal	2.824	2	30	212	354	452	488	450	352	288	127	64	5
03 Pesca y acuicultura	2.401	1	14	102	192	240	378	388	413	419	211	40	3
B Industrias extractivas	2.580	1	5	43	221	439	530	626	363	218	102	32	-
05 Extracción de antracita, hulla y lignito	1.400	-	3	13	119	261	323	450	171	52	6	2	-
06 Extracción de crudo de petróleo y gas natural	12	-	-	-	-	3	2	2	2	2	1	-	-
07 Extracción de minerales metálicos	154	-	1	4	18	37	38	21	17	12	5	1	-
08 Otras industrias extractivas	987	1	1	26	82	135	161	149	169	147	87	29	-
09 Actividades de apoyo a las industrias extractivas	27	-	-	-	2	3	6	4	4	5	3	-	-
C Industria manufacturera	70.978	48	410	3.426	6.913	10.139	12.938	11.782	9.661	7.485	5.809	2.302	63
10 Industria de la alimentación	12.572	8	115	910	1.446	1.811	2.197	1.936	1.643	1.303	872	322	9
11 Fabricación de bebidas	1.491	2	11	67	154	193	242	222	206	197	140	55	2
12 Industria del tabaco	22	-	-	-	2	2	3	1	6	2	4	2	-
13 Industria textil	1.094	2	6	53	107	142	155	166	145	140	125	53	-
14 Confección de prendas de vestir	273	-	-	17	38	31	36	50	34	26	30	8	3
15 Industria del cuero y del calzado	583	1	5	29	50	53	86	89	85	82	65	38	-
16 Industria de la madera y del corcho, excepto muebles; cestería y espartería	2.851	2	22	147	259	360	475	498	389	307	273	115	4
17 Industria del papel	1.511	-	5	56	133	196	257	259	237	189	122	56	1
18 Artes gráficas y reproducción de soportes grabados	1.508	1	5	55	123	198	280	236	244	164	139	61	2
19 Coquerías y refino de petróleo	47	-	-	-	1	11	11	12	4	4	4	-	-
20 Industria química	2.130	2	5	72	204	314	381	375	292	244	169	71	1
21 Fabricación de productos farmacéuticos	578	-	1	28	45	75	112	123	81	60	41	12	-
22 Fabricación de productos de caucho y plásticos	3.528	1	12	162	327	458	679	651	493	373	259	109	4
23 Fabricación de otros productos minerales no metálicos	4.123	3	19	123	272	485	736	693	718	575	361	134	4
24 Metalurgia; fabricación de productos de hierro, acero y ferroaleaciones	4.650	-	12	158	410	659	837	844	672	546	372	137	3
25 Fabricación de productos metálicos, excepto maquinaria y equipo	14.426	15	94	744	1.470	2.207	2.738	2.294	1.831	1.396	1.168	459	10
26 Fabricación de productos informáticos, electrónicos y ópticos	337	-	1	15	33	51	72	59	37	29	30	10	-
27 Fabricación de material y equipo eléctrico	1.212	-	4	33	100	204	256	208	166	111	91	38	1
28 Fabricación de maquinaria y equipo n.c.o.p.	4.999	4	26	230	495	773	850	824	643	462	463	221	8
29 Fabricación de vehículos de motor, remolques y semirremolques	4.500	1	10	165	349	599	904	859	725	458	330	100	-
30 Fabricación de otro material de transporte	2.720	1	8	85	273	440	544	442	340	226	252	104	5
31 Fabricación de muebles	2.042	1	25	85	200	280	342	315	264	234	212	82	2
32 Otras industrias manufactureras	474	1	3	23	52	71	81	84	57	48	37	16	1
33 Reparación e instalación de maquinaria y equipo	3.307	3	21	171	370	526	664	542	349	309	250	99	3
D Suministro de energía eléctrica, gas, vapor y aire acondicionado	519	-	-	5	40	89	107	60	71	60	60	26	1
35 Suministro de energía eléctrica, gas, vapor y aire acondicionado	519	-	-	5	40	89	107	60	71	60	60	26	1
E Suministro de agua, saneamiento, gestión de residuos	7.498	-	16	177	432	816	1.242	1.257	1.279	1.157	787	322	13
36 Captación, depuración y distribución de agua	1.328	-	2	17	50	129	229	224	218	195	173	87	4
37 Recogida y tratamiento de aguas residuales	242	-	-	6	12	33	47	51	31	36	19	7	-
38 Recogida, tratamiento y eliminación de residuos; valorización	5.841	-	14	150	363	641	955	966	1.021	909	587	227	8
39 Actividades de descontaminación y otros servicios de gestión de residuos	87	-	-	4	7	13	11	16	9	17	8	1	1
F Construcción	47.559	37	200	1.671	4.269	7.289	8.970	8.043	7.025	5.180	3.501	1.325	49
41 Construcción de edificios	18.202	16	81	607	1.409	2.406	3.215	3.177	2.903	2.313	1.499	551	25
42 Ingeniería civil	2.998	1	13	80	227	425	552	502	445	396	264	93	-
43 Actividades de construcción especializada	26.359	20	106	984	2.633	4.458	5.203	4.364	3.677	2.471	1.738	681	24
G Comercio al por mayor y menor; reparación vehículos	43.657	48	294	2.907	5.629	7.110	7.855	6.577	5.177	3.995	2.749	1.263	53
45 Venta y reparación de vehículos de motor y motocicletas	9.664	13	73	730	1.355	1.578	1.568	1.198	965	912	867	390	15
46 Comercio al por mayor e intermediarios del comercio, excepto de vehículos de motor y motocicletas	19.096	17	109	1.003	2.090	2.957	3.646	3.184	2.521	1.862	1.142	544	21
47 Comercio al por menor, excepto de vehículos de motor y motocicletas	14.897	18	112	1.174	2.184	2.575	2.641	2.195	1.691	1.221	740	329	17

**ATR-D.1.2. ACCIDENTES DE TRABAJO CON BAJA EN JORNADA, SEGÚN SEXO Y EDAD,
POR SECTOR, SECCIÓN Y DIVISIÓN DE ACTIVIDAD ECONÓMICA**

Año 2015

	TOTAL	De 16 y 17 años	De 18 y 19 años	De 20 a 24 años	De 25 y 29 años	De 30 a 34 años	De 35 y 39 años	De 40 a 44 años	De 45 y 49 años	De 50 a 54 años	De 55 y 59 años	De 60 a 64 años	Más de 65 años
H Transporte y almacenamiento	28.731	7	81	846	2.122	3.600	5.100	5.161	4.636	3.770	2.395	956	57
49 Transporte terrestre y por tubería	17.094	6	44	342	1.002	1.883	2.963	3.121	2.979	2.387	1.617	711	39
50 Transporte marítimo y por vías navegables interiores	464	1	-	16	35	50	62	95	71	72	45	16	1
51 Transporte aéreo	976	-	1	17	59	104	165	164	172	172	101	20	1
52 Almacenamiento y actividades anexas al transporte	8.024	-	26	384	810	1.243	1.571	1.395	1.051	880	493	158	13
53 Actividades postales y de correos	2.173	-	10	87	216	320	339	386	363	259	139	51	3
I Hostelería	21.220	60	480	3.408	3.413	3.077	3.230	2.589	1.963	1.522	976	472	30
55 Servicios de alojamiento	5.734	15	58	517	690	764	952	842	692	574	405	213	12
56 Servicios de comidas y bebidas	15.486	45	422	2.891	2.723	2.313	2.278	1.747	1.271	948	571	259	18
J Información y comunicaciones	1.960	3	3	83	192	292	374	307	318	252	92	42	2
58 Edición	172	-	1	8	20	21	35	22	25	22	12	6	-
59 Actividades cinematográficas, de vídeo y de programas de televisión, grabación de sonido y edición musical	300	2	1	20	29	48	56	64	34	36	7	3	-
60 Actividades de programación y emisión de radio y televisión	148	-	-	1	3	6	27	24	23	40	21	3	-
61 Telecomunicaciones	825	1	1	32	65	110	142	134	178	111	31	20	-
62 Programación, consultoría y otras actividades relacionadas con la informática	363	-	-	15	52	84	84	47	37	23	14	7	-
63 Servicios de información	152	-	-	7	23	23	30	16	21	20	7	3	2
K Actividades financieras y de seguros	484	-	1	9	24	54	64	78	92	81	57	24	-
64 Servicios financieros, excepto seguros y fondos de pensiones	285	-	-	4	10	28	37	42	59	53	35	17	-
65 Seguros, reaseguros y fondos de pensiones, excepto Seguridad Social obligatoria	88	-	-	1	6	9	9	16	16	13	13	5	-
66 Actividades auxiliares a los servicios financieros y a los seguros	111	-	1	4	8	17	18	20	17	15	9	2	-
L Actividades inmobiliarias	701	-	-	26	46	83	113	122	108	92	78	32	1
68 Actividades inmobiliarias	701	-	-	26	46	83	113	122	108	92	78	32	1
M Actividades profesionales, científicas y técnicas	3.385	4	18	159	422	539	626	540	439	312	215	106	5
69 Actividades jurídicas y de contabilidad	352	-	5	12	29	36	45	55	54	44	37	32	3
70 Actividades de las sedes centrales; actividades de consultoría de gestión empresarial	183	-	1	7	21	20	27	32	35	17	17	6	-
71 Servicios técnicos de arquitectura e ingeniería; ensayos y análisis técnicos	1.407	1	2	55	196	251	299	205	163	120	82	33	-
72 Investigación y desarrollo	265	-	2	6	25	28	52	46	40	27	23	14	2
73 Publicidad y estudios de mercado	546	1	5	28	69	96	87	96	75	53	27	9	-
74 Otras actividades profesionales, científicas y técnicas	558	2	3	49	73	101	99	91	64	40	26	10	-
75 Actividades veterinarias	74	-	-	2	9	7	17	15	8	11	3	2	-
N Actividades administrativas y servicios auxiliares	15.472	11	100	788	1.525	2.198	2.786	2.558	2.250	1.736	1.062	424	34
77 Actividades de alquiler	1.654	2	21	74	179	257	317	276	245	152	84	44	3
78 Actividades relacionadas con el empleo	1.244	1	15	124	180	223	258	195	117	81	33	12	5
79 Actividades de agencias de viajes, operadores turísticos, servicios de reservas y actividades relacionadas con los mismos	111	-	1	13	11	10	18	19	15	12	6	6	-
80 Actividades de seguridad e investigación	2.065	-	6	45	144	266	354	360	373	318	154	43	2
81 Servicios a edificios y actividades de jardinería	8.020	6	40	323	663	1.053	1.423	1.354	1.195	996	672	276	19
82 Actividades administrativas de oficina y otras actividades auxiliares a las empresas	2.378	2	17	209	348	389	416	354	305	177	113	43	5
O Administración Pública y defensa; Seguridad Social obligatoria	25.616	9	105	581	1.154	2.543	4.300	4.543	4.194	4.007	2.828	1.316	36
84 Administración Pública y defensa; Seguridad Social obligatoria	25.616	9	105	581	1.154	2.543	4.300	4.543	4.194	4.007	2.828	1.316	36
P Educación	2.174	3	22	137	159	224	275	355	375	281	235	98	10
85 Educación	2.174	3	22	137	159	224	275	355	375	281	235	98	10
Q Actividades sanitarias y de servicios sociales	8.740	3	19	234	633	914	1.284	1.282	1.403	1.313	1.124	520	11
86 Actividades sanitarias	5.586	3	3	81	308	525	824	797	919	883	814	424	5
87 Asistencia en establecimientos residenciales	1.527	-	5	79	176	211	236	222	222	185	144	45	2
88 Actividades de servicios sociales sin alojamiento	1.627	-	11	74	149	178	224	263	262	245	166	51	4
R Actividades artísticas, recreativas y de entretenimiento	5.019	94	193	662	880	850	680	511	450	385	212	97	5
90 Actividades de creación, artísticas y espectáculos	541	-	5	33	61	86	114	83	77	53	17	12	-
91 Actividades de bibliotecas, archivos, museos y otras actividades culturales	236	-	3	15	20	32	49	29	30	30	18	10	-
92 Actividades de juegos de azar y apuestas	229	-	1	10	31	22	41	25	38	40	15	5	1
93 Actividades deportivas, recreativas y de entretenimiento	4.013	94	184	604	768	710	476	374	305	262	162	70	4
S Otros servicios	3.349	2	18	150	349	422	514	547	551	384	260	144	8
94 Actividades asociativas	763	-	6	29	44	72	104	118	133	121	86	49	1
95 Reparación de ordenadores, efectos personales y artículos de uso doméstico	944	-	3	38	125	153	178	150	142	73	46	33	3
96 Otros servicios personales	1.642	2	9	83	180	197	232	279	276	190	128	62	4
T Actividades de hogares como empleadores de personal doméstico	872	-	-	16	35	69	101	120	125	171	108	115	12
97 Actividades de los hogares como empleadores de personal doméstico	872	-	-	16	35	69	101	120	125	171	108	115	12
U Actividades de organizaciones y organismos extraterritoriales	21	-	-	-	2	4	6	4	1	3	1	-	-
99 Actividades de organizaciones y organismos extraterritoriales	21	-	-	-	2	4	6	4	1	3	1	-	-

**ATR-D.1.2. ACCIDENTES DE TRABAJO CON BAJA EN JORNADA, SEGÚN SEXO Y EDAD,
POR SECTOR, SECCIÓN Y DIVISIÓN DE ACTIVIDAD ECONÓMICA**

Año 2015

	TOTAL	De 16 y 17 años	De 18 y 19 años	De 20 a 24 años	De 25 y 29 años	De 30 a 34 años	De 35 y 39 años	De 40 a 44 años	De 45 y 49 años	De 50 a 54 años	De 55 y 59 años	De 60 a 64 años	Más de 65 años
MUJERES	140.398	111	784	7.028	12.427	16.259	19.516	19.773	20.320	20.622	15.597	7.451	510
SECTOR													
Agrario	5.487	15	87	440	589	705	806	834	791	590	409	201	20
Industria	13.348	5	58	497	1.086	1.734	2.302	2.196	1.981	1.745	1.310	420	14
Construcción	1.254	-	1	57	115	156	184	202	212	149	122	47	9
Servicios	120.309	91	638	6.034	10.637	13.664	16.224	16.541	17.336	18.138	13.756	6.783	467
SECCIÓN Y DIVISIÓN													
A Agricultura, ganadería, silvicultura y pesca	5.487	15	87	440	589	705	806	834	791	590	409	201	20
01 Agricultura, ganadería, caza y servicios relacionados con las mismas	5.170	15	86	428	574	668	755	777	738	544	381	186	18
02 Silvicultura y explotación forestal	179	-	-	7	8	22	30	35	31	27	15	3	1
03 Pesca y acuicultura	138	-	1	5	7	15	21	22	22	19	13	12	1
B Industrias extractivas	68	-	-	1	9	5	14	12	12	4	5	6	-
05 Extracción de antracita, hulla y lignito	37	-	-	-	5	4	8	6	9	-	2	3	-
06 Extracción de crudo de petróleo y gas natural	5	-	-	1	-	-	-	-	1	1	-	2	-
07 Extracción de minerales metálicos	3	-	-	-	1	-	1	-	-	-	1	-	-
08 Otras industrias extractivas	22	-	-	-	3	1	4	6	2	3	2	1	-
09 Actividades de apoyo a las industrias extractivas	1	-	-	-	-	-	1	-	-	-	-	-	-
C Industria manufacturera	12.110	5	55	474	1.018	1.606	2.091	2.001	1.757	1.544	1.178	368	13
10 Industria de la alimentación	5.492	3	35	312	526	714	842	886	788	718	496	162	10
11 Fabricación de bebidas	156	-	1	4	18	25	25	27	19	18	12	7	-
12 Industria del tabaco	10	-	-	1	-	1	-	-	1	5	1	1	-
13 Industria textil	415	-	1	12	32	49	63	48	55	61	74	20	-
14 Confección de prendas de vestir	381	1	1	7	24	36	55	49	59	71	54	24	-
15 Industria del cuero y del calzado	212	-	-	6	14	32	29	27	34	42	21	6	1
16 Industria de la madera y del corcho, excepto muebles; cestería y espartería	130	-	-	4	9	19	20	19	28	13	13	5	-
17 Industria del papel	220	-	2	5	18	27	39	42	27	32	24	4	-
18 Artes gráficas y reproducción de soportes grabados	297	-	4	10	31	39	46	45	42	41	28	11	-
19 Coquerías y refino de petróleo	8	-	-	-	-	-	3	-	3	1	1	-	-
20 Industria química	450	-	2	16	41	78	89	72	51	47	39	15	-
21 Fabricación de productos farmacéuticos	428	-	1	9	31	60	83	78	53	45	51	17	-
22 Fabricación de productos de caucho y plásticos	711	-	2	12	61	101	150	122	118	83	50	11	1
23 Fabricación de otros productos minerales no metálicos	283	-	1	6	28	40	61	46	42	35	19	5	-
24 Metalurgia; fabricación de productos de hierro, acero y ferroaleaciones	174	-	-	3	4	19	32	27	29	30	24	6	-
25 Fabricación de productos metálicos, excepto maquinaria y equipo	700	-	2	19	51	85	119	110	94	98	94	28	-
26 Fabricación de productos informáticos, electrónicos y ópticos	88	-	-	-	3	5	22	13	17	14	10	4	-
27 Fabricación de material y equipo eléctrico	209	-	-	4	7	29	46	42	27	22	27	5	-
28 Fabricación de maquinaria y equipo n.c.o.p.	201	-	1	10	22	22	39	51	16	13	18	8	1
29 Fabricación de vehículos de motor, remolques y semirremolques	975	-	1	12	47	138	222	202	169	101	66	17	-
30 Fabricación de otro material de transporte	147	1	-	3	16	23	28	25	20	15	14	2	-
31 Fabricación de muebles	123	-	-	1	6	12	27	23	23	12	14	5	-
32 Otras industrias manufactureras	190	-	1	13	14	31	33	34	25	19	19	1	-
33 Reparación e instalación de maquinaria y equipo	110	-	-	5	15	21	18	13	17	8	9	4	-
D Suministro de energía eléctrica, gas, vapor y aire acondicionado	57	-	-	2	1	8	7	6	9	12	11	1	-
35 Suministro de energía eléctrica, gas, vapor y aire acondicionado	57	-	-	2	1	8	7	6	9	12	11	1	-
E Suministro de agua, saneamiento, gestión de residuos	1.113	-	3	20	58	115	190	177	203	185	116	45	1
36 Captación, depuración y distribución de agua	59	-	-	2	9	8	5	11	7	4	7	6	-
37 Recogida y tratamiento de aguas residuales	13	-	-	1	2	2	6	-	-	1	-	-	1
38 Recogida, tratamiento y eliminación de residuos; valorización	1.038	-	3	17	46	105	179	165	196	179	109	39	-
39 Actividades de descontaminación y otros servicios de gestión de residuos	3	-	-	-	1	-	-	1	-	1	-	-	-
F Construcción	1.254	-	1	57	115	156	184	202	212	149	122	47	9
41 Construcción de edificios	569	-	-	29	42	63	72	88	106	72	65	25	7
42 Ingeniería civil	149	-	-	4	15	26	19	22	30	19	12	2	-
43 Actividades de construcción especializada	536	-	1	24	58	67	93	92	76	58	45	20	2
G Comercio al por mayor y menor; reparación vehículos	21.453	22	142	1.407	2.845	3.455	3.902	3.399	2.606	2.009	1.176	470	20
45 Venta y reparación de vehículos de motor y motocicletas	326	1	-	9	36	51	58	68	35	30	27	10	1
46 Comercio al por mayor e intermediarios del comercio, excepto de vehículos de motor y motocicletas	4.669	6	42	278	465	661	818	744	627	539	325	158	6
47 Comercio al por menor, excepto de vehículos de motor y motocicletas	16.458	15	100	1.120	2.344	2.743	3.026	2.587	1.944	1.440	824	302	13

**ATR-D.1.2. ACCIDENTES DE TRABAJO CON BAJA EN JORNADA, SEGÚN SEXO Y EDAD,
POR SECTOR, SECCIÓN Y DIVISIÓN DE ACTIVIDAD ECONÓMICA**

Año 2015

	TOTAL	De 16 y 17 años	De 18 y 19 años	De 20 a 24 años	De 25 y 29 años	De 30 a 34 años	De 35 y 39 años	De 40 a 44 años	De 45 y 49 años	De 50 a 54 años	De 55 y 59 años	De 60 a 64 años	Más de 65 años
H Transporte y almacenamiento	4.597	1	6	120	289	569	741	785	793	732	391	160	10
49 Transporte terrestre y por tubería	1.021	1	-	31	64	111	162	188	193	158	79	30	4
50 Transporte marítimo y por vías navegables interiores	59	-	-	4	5	10	11	10	7	6	6	-	-
51 Transporte aéreo	425	-	-	13	29	41	99	70	69	74	21	9	-
52 Almacenamiento y actividades anexas al transporte	1.475	-	4	56	151	251	279	271	206	140	81	36	-
53 Actividades postales y de correos	1.617	-	2	16	40	156	190	246	318	354	204	85	6
I Hostelería	21.625	36	278	2.175	2.817	2.941	2.977	2.812	2.781	2.413	1.589	750	56
55 Servicios de alojamiento	7.441	4	58	476	666	881	1.065	1.067	1.139	1.042	715	315	13
56 Servicios de comidas y bebidas	14.184	32	220	1.699	2.151	2.060	1.912	1.745	1.642	1.371	874	435	43
J Información y comunicaciones	832	-	2	25	94	147	129	125	103	107	62	32	6
58 Edición	114	-	-	2	12	21	17	19	11	16	9	7	-
59 Actividades cinematográficas, de vídeo y de programas de televisión, grabación de sonido y edición musical	184	-	-	13	29	43	28	16	21	13	14	5	2
60 Actividades de programación y emisión de radio y televisión	92	-	1	-	5	11	14	18	13	15	13	1	1
61 Telecomunicaciones	180	-	-	3	17	19	28	27	30	28	16	10	2
62 Programación, consultoría y otras actividades relacionadas con la informática	169	-	-	3	11	42	31	28	22	22	7	3	-
63 Servicios de información	93	-	1	4	20	11	11	17	6	13	3	6	1
K Actividades financieras y de seguros	725	-	-	10	33	93	145	131	114	103	65	29	2
64 Servicios financieros, excepto seguros y fondos de pensiones	457	-	-	4	15	69	99	86	69	60	37	18	-
65 Seguros, reaseguros y fondos de pensiones, excepto Seguridad Social obligatoria	153	-	-	4	9	15	22	25	24	29	19	5	1
66 Actividades auxiliares a los servicios financieros y a los seguros	115	-	-	2	9	9	24	20	21	14	9	6	1
L Actividades inmobiliarias	347	-	2	16	20	42	54	53	59	40	35	19	7
68 Actividades inmobiliarias	347	-	2	16	20	42	54	53	59	40	35	19	7
M Actividades profesionales, científicas y técnicas	1.896	-	3	112	203	209	277	299	276	222	141	67	7
69 Actividades jurídicas y de contabilidad	442	-	-	10	40	46	53	77	74	57	53	29	3
70 Actividades de las sedes centrales; actividades de consultoría de gestión empresarial	168	-	-	14	24	19	24	26	17	29	10	4	1
71 Servicios técnicos de arquitectura e ingeniería; ensayos y análisis técnicos	264	-	-	7	28	54	43	37	46	23	17	8	1
72 Investigación y desarrollo	208	-	-	5	13	31	32	32	34	30	18	12	1
73 Publicidad y estudios de mercado	303	-	3	21	26	55	51	47	44	35	15	6	-
74 Otras actividades profesionales, científicas y técnicas	370	-	-	39	40	59	61	61	43	34	24	8	1
75 Actividades veterinarias	141	-	-	16	32	25	13	19	18	14	4	-	-
N Actividades administrativas y servicios auxiliares	11.281	6	34	323	650	1.043	1.443	1.764	1.851	1.981	1.369	730	87
77 Actividades de alquiler	279	1	2	11	32	41	48	42	33	34	24	11	-
78 Actividades relacionadas con el empleo	629	1	9	47	87	99	108	138	82	37	12	8	1
79 Actividades de agencias de viajes, operadores turísticos, servicios de reservas y actividades relacionadas con los mismos	109	-	1	6	9	22	21	19	11	8	5	7	-
80 Actividades de seguridad e investigación	382	-	-	12	22	25	75	74	66	74	23	11	-
81 Servicios a edificios y actividades de jardinería	8.255	3	19	164	322	594	915	1.250	1.441	1.636	1.187	644	80
82 Actividades administrativas de oficina y otras actividades auxiliares a las empresas	1.627	1	3	83	178	262	276	241	218	192	118	49	6
O Administración Pública y defensa; Seguridad Social obligatoria	13.546	10	42	335	585	968	1.602	1.738	2.215	2.742	2.153	1.092	64
84 Administración Pública y defensa; Seguridad Social obligatoria	13.546	10	42	335	585	968	1.602	1.738	2.215	2.742	2.153	1.092	64
P Educación	5.026	1	12	120	392	506	592	647	655	933	746	390	32
85 Educación	5.026	1	12	120	392	506	592	647	655	933	746	390	32
Q Actividades sanitarias y de servicios sociales	32.951	6	69	977	2.006	2.821	3.542	4.049	5.111	6.131	5.412	2.702	125
86 Actividades sanitarias	16.780	1	21	216	710	1.196	1.575	1.949	2.538	3.302	3.372	1.844	56
87 Asistencia en establecimientos residenciales	10.857	5	36	602	937	1.095	1.344	1.342	1.694	1.861	1.333	566	42
88 Actividades de servicios sociales sin alojamiento	5.314	-	12	159	359	530	623	758	879	968	707	292	27
R Actividades artísticas, recreativas y de entretenimiento	1.993	4	34	210	328	328	302	273	189	151	118	54	7
90 Actividades de creación, artísticas y espectáculos	248	2	5	28	37	34	45	28	28	17	13	9	2
91 Actividades de bibliotecas, archivos, museos y otras actividades culturales	134	-	1	8	11	17	16	24	18	15	17	6	1
92 Actividades de juegos de azar y apuestas	148	-	2	10	18	15	23	24	14	16	19	7	-
93 Actividades deportivas, recreativas y de entretenimiento	1.468	2	26	164	262	262	218	197	129	103	69	32	4
S Otros servicios	2.556	5	14	187	306	364	363	296	338	320	237	115	11
94 Actividades asociativas	760	1	2	30	60	81	89	84	126	113	117	52	5
95 Reparación de ordenadores, efectos personales y artículos de uso doméstico	54	-	-	2	4	10	5	7	5	10	7	4	-
96 Otros servicios personales	1.742	4	12	155	242	273	269	205	207	197	113	59	6
T Actividades de hogares como empleadores de personal doméstico	1.446	-	-	17	66	96	153	166	240	252	252	172	32
97 Actividades de los hogares como empleadores de personal doméstico	1.446	-	-	17	66	96	153	166	240	252	252	172	32
U Actividades de organizaciones y organismos extraterritoriales	30	-	-	-	3	2	2	4	5	2	10	1	1
99 Actividades de organizaciones y organismos extraterritoriales	30	-	-	-	3	2	2	4	5	2	10	1	1

Se incluyen los accidentes en jornada que han causado baja en el periodo de referencia, recepcionados por la Autoridad Laboral Provincial (véanse Fuentes y Notas Explicativas).

Como actividad económica se considera la del centro de trabajo donde se haya producido el accidente y en su defecto (para accidentes en desplazamiento) se toma la actividad económica del centro de trabajo habitual del trabajador accidentado.

**ATR-D.1.3. ACCIDENTES DE TRABAJO CON BAJA EN JORNADA, SEGÚN SEXO Y EDAD,
POR OCUPACIÓN DEL TRABAJADOR ACCIDENTADO**

Año 2015

	TOTAL	De 16 y 17 años	De 18 y 19 años	De 20 a 24 años	De 25 y 29 años	De 30 a 34 años	De 35 y 39 años	De 40 a 44 años	De 45 y 49 años	De 50 a 54 años	De 55 y 59 años	De 60 a 64 años	Más de 65 años
AMBOS SEXOS	458.023	507	3.143	24.558	43.924	60.727	74.862	70.758	64.367	56.042	40.116	18.033	986
A Directores y gerentes	2.112	-	1	23	67	159	301	339	379	363	284	171	25
11 Miembros del poder ejecutivo y de los cuerpos legislativos; directivos de la Administración Pública y organizaciones de interés social; directores ejecutivos	171	-	-	4	7	9	14	26	23	33	27	27	1
12 Directores de departamentos administrativos y comerciales	525	-	1	3	7	32	69	82	119	91	74	41	6
13 Directores de producción y operaciones	293	-	-	4	8	22	39	46	55	53	37	18	11
14 Directores y gerentes de empresas de alojamiento, restauración y comercio	408	-	-	4	13	37	73	75	73	66	48	16	3
15 Directores y gerentes de otras empresas de servicios	715	-	-	8	32	59	106	110	109	120	98	69	4
B Técnicos y profesionales científicos e intelectuales de la salud y la enseñanza	11.934	1	5	236	995	1.418	1.669	1.593	1.471	1.680	1.936	898	32
21 Profesionales de la salud	7.441	1	2	130	551	789	914	956	915	1.070	1.400	695	18
22 Profesionales de la enseñanza infantil, primaria, secundaria y postsecundaria	2.953	-	-	45	269	419	502	447	353	410	359	141	8
23 Otros profesionales de la enseñanza	1.540	-	3	61	175	210	253	190	203	200	177	62	6
C Otros técnicos y profesionales científicos e intelectuales	3.369	5	18	126	288	491	617	546	514	374	267	116	7
24 Profesionales de las ciencias físicas, químicas, matemáticas y de las ingenierías	967	-	-	16	81	155	200	178	144	85	63	42	3
25 Profesionales del derecho	121	-	-	3	6	13	19	22	20	15	14	8	1
26 Especialistas en organización de la Administración Pública y de las empresas y en la comercialización	754	1	2	18	50	102	128	127	127	85	77	37	-
27 Profesionales de las tecnologías de la información	326	-	1	5	16	48	68	49	59	44	28	8	-
28 Profesionales de las ciencias sociales	479	-	-	11	50	71	85	68	70	62	53	8	1
29 Profesionales de la cultura y el espectáculo	722	4	15	73	85	102	117	102	94	83	32	13	2
D Técnicos; profesionales de apoyo	14.988	89	209	978	1.750	2.166	2.515	2.183	1.915	1.620	1.069	475	19
31 Técnicos de las ciencias y de las ingenierías	3.090	-	3	83	291	425	598	526	435	360	272	94	3
32 Supervisores en la ingeniería de minas, de industrias manufactureras y de la construcción	1.003	-	1	6	37	69	157	165	169	178	155	63	3
33 Técnicos sanitarios y profesionales de las terapias alternativas	1.507	-	2	59	152	202	264	237	209	188	128	65	1
34 Profesionales de apoyo en finanzas y matemáticas	77	-	-	3	2	11	12	16	12	7	7	6	1
35 Representantes, agentes comerciales y afines	2.038	1	7	66	128	270	400	386	329	241	130	78	2
36 Profesionales de apoyo en la gestión administrativa; técnicos de las fuerzas y cuerpos de seguridad	844	-	-	9	36	80	105	133	133	167	115	64	2
37 Profesionales de apoyo de servicios jurídicos, sociales, culturales, deportivos y afines	4.959	88	194	700	974	871	678	485	375	312	191	87	4
38 Técnicos de las tecnologías de la información y comunicaciones	1.470	-	2	52	130	238	301	235	253	167	71	18	3
E Empleados de oficina que no atienden al público	8.121	1	12	197	492	764	1.099	1.246	1.357	1.425	1.044	460	24
41 Empleados en servicios contables, financieros, y de servicios de apoyo a la producción y al transporte	1.896	-	7	85	180	205	335	306	266	243	185	82	2
42 Empleados de bibliotecas, servicios de correos y afines	2.903	-	-	44	134	312	391	478	559	539	314	125	7
43 Otros empleados administrativos sin tareas de atención al público	3.322	1	5	68	178	247	373	462	532	643	545	253	15
F Empleados de oficina que atienden al público	6.405	1	17	167	431	675	848	965	975	1.064	838	407	17
44 Empleados de agencias de viajes, recepcionistas y telefonistas; empleados de ventanilla y afines (excepto taquilleros)	1.941	-	8	82	164	229	270	261	263	314	230	113	7
45 Empleados administrativos con tareas de atención al público no clasificados bajo otros epígrafes	4.464	1	9	85	267	446	578	704	712	750	608	294	10
G Trabajadores de los servicios de restauración y comercio	55.890	87	670	5.761	8.263	8.701	9.132	7.686	6.090	4.890	3.111	1.395	104
50 Camareros y cocineros propietarios	1.872	2	20	170	215	288	340	239	221	180	132	52	13
51 Trabajadores asalariados de los servicios de restauración	27.320	64	430	3.481	4.181	4.016	4.042	3.395	2.812	2.426	1.602	815	56
52 Dependientes en tiendas y almacenes	21.223	18	182	1.704	3.141	3.541	3.713	3.204	2.394	1.811	1.094	399	22
53 Comerciantes propietarios de tiendas	337	-	3	6	19	33	52	46	68	49	37	21	3
54 Vendedores (excepto en tiendas y almacenes)	2.602	2	20	183	282	350	477	413	356	268	166	76	9
55 Cajeros y taquilleros (excepto bancos)	2.536	1	15	217	425	473	508	389	239	156	80	32	1
H Trabajadores de los servicios de salud y el cuidado de las personas	31.400	17	107	1.326	2.346	3.080	3.832	3.985	4.850	5.492	4.250	2.008	107
56 Trabajadores de los cuidados a las personas en servicios de salud	17.906	4	59	756	1.233	1.647	2.097	2.211	2.789	3.215	2.624	1.234	37
57 Otros trabajadores de los cuidados a las personas	6.353	-	12	186	426	578	751	846	1.062	1.246	858	354	34
58 Trabajadores de los servicios personales	7.141	13	36	384	687	855	984	928	999	1.031	768	420	36

ATR-D.1.3. ACCIDENTES DE TRABAJO CON BAJA EN JORNADA, SEGÚN SEXO Y EDAD,
POR OCUPACIÓN DEL TRABAJADOR ACCIDENTADO

Año 2015

	TOTAL	De 16 y 17 años	De 18 y 19 años	De 20 a 24 años	De 25 y 29 años	De 30 a 34 años	De 35 y 39 años	De 40 a 44 años	De 45 y 49 años	De 50 a 54 años	De 55 y 59 años	De 60 a 64 años	Más de 65 años
I Trabajadores de los servicios de protección y seguridad	16.619	5	26	245	765	2.207	3.750	3.455	2.582	2.081	1.123	357	23
59 Trabajadores de los servicios de protección y seguridad	16.619	5	26	245	765	2.207	3.750	3.455	2.582	2.081	1.123	357	23
J Trabajadores cualificados en el sector agrícola, ganadero, forestal y pesquero	14.968	18	94	678	1.183	1.717	2.250	2.219	2.290	2.135	1.497	821	66
61 Trabajadores cualificados en actividades agrícolas	7.962	7	50	359	628	940	1.229	1.171	1.179	1.065	802	492	40
62 Trabajadores cualificados en actividades ganaderas (incluidas avícolas, apícolas y similares)	2.193	7	13	109	160	235	279	323	336	314	249	156	12
63 Trabajadores cualificados en actividades agropecuarias mixtas	684	-	10	26	39	62	74	72	112	124	97	64	4
64 Trabajadores cualificados en actividades forestales, pesqueras y cinegéticas	4.129	4	21	184	356	480	668	653	663	632	349	109	10
K Trabajadores cualificados de la construcción, excepto operadores de máquinas	36.542	23	119	999	2.632	4.929	6.466	6.367	5.725	4.678	3.226	1.335	43
71 Trabajadores en obras estructurales de construcción y afines	23.903	11	84	619	1.561	3.048	4.060	4.217	3.961	3.255	2.162	892	33
72 Trabajadores de acabado de construcciones e instalaciones (excepto electricistas), pintores y afines	12.639	12	35	380	1.071	1.881	2.406	2.150	1.764	1.423	1.064	443	10
L Trabajadores cualificados de las industrias manufactureras, excepto operadores de instalaciones y máquinas	60.874	45	301	2.769	6.038	8.976	11.021	9.466	7.991	6.518	5.474	2.215	60
73 Soldadores, chapistas, montadores de estructuras metálicas, herreros, elaboradores de herramientas y afines	16.170	10	67	624	1.532	2.477	3.168	2.701	2.096	1.527	1.377	579	12
74 Mecánicos y ajustadores de maquinaria	14.050	8	66	727	1.557	2.096	2.451	1.978	1.649	1.463	1.453	581	21
75 Trabajadores especializados en electricidad y electrotecnología	8.378	6	23	295	858	1.432	1.672	1.246	1.123	847	623	249	4
76 Mecánicos de precisión en metales, ceramistas, vidrieros, artesanos y trabajadores de artes gráficas	3.226	3	6	104	256	434	570	523	497	400	306	123	4
77 Trabajadores de la industria de la alimentación, bebidas y tabaco	12.855	14	106	799	1.311	1.748	2.170	2.031	1.762	1.500	1.024	377	13
78 Trabajadores de la madera, textil, confección, piel, cuero, calzado y otros operarios en oficios	6.195	4	33	220	524	789	990	987	864	781	691	306	6
M Operadores de instalaciones y maquinaria fija, y montadores	27.705	15	85	935	2.445	3.931	5.214	4.938	3.929	3.057	2.220	911	25
81 Operadores de instalaciones y maquinaria fijas	21.705	11	63	710	1.904	2.994	4.005	3.976	3.146	2.437	1.722	717	20
82 Montadores y ensambladores en fábricas	6.000	4	22	225	541	937	1.209	962	783	620	498	194	5
N Conductores y operadores de maquinaria móvil	33.993	18	185	1.497	2.593	4.024	5.585	6.005	5.539	4.386	2.796	1.304	61
83 Maquinistas de locomotoras, operadores de maquinaria agrícola y de equipos pesados móviles, y marineros	5.550	1	20	191	461	711	943	920	838	761	495	200	9
84 Conductores de vehículos para el transporte urbano o por carretera	28.443	17	165	1.306	2.132	3.313	4.642	5.085	4.701	3.625	2.301	1.104	52
O Trabajadores no cualificados en servicios (excepto transportes)	54.657	40	302	2.306	3.762	5.204	6.837	7.673	8.954	9.028	6.756	3.511	284
91 Empleados domésticos	1.554	-	-	17	61	122	164	193	266	284	243	177	27
92 Otros personal de limpiezas	31.339	18	108	967	1.769	2.567	3.567	4.394	5.369	5.699	4.386	2.299	196
93 Ayudantes de preparación de alimentos	4.770	8	66	492	528	570	570	552	625	622	451	278	8
94 Recogedores de residuos urbanos, vendedores callejeros y otras ocupaciones elementales en servicios	16.994	14	128	830	1.404	1.945	2.536	2.534	2.694	2.423	1.676	757	53
P Peones de la agricultura, pesca, construcción, industrias manufactureras y transportes	78.446	142	992	6.315	9.874	12.285	13.726	12.092	9.806	7.251	4.225	1.649	89
95 Peones agrarios, forestales y de la pesca	25.329	80	453	2.441	3.077	3.637	4.091	3.754	3.217	2.456	1.424	653	46
96 Peones de la construcción y de la minería	11.788	21	139	854	1.358	1.729	1.938	1.757	1.646	1.229	775	327	15
97 Peones de las industrias manufactureras	25.248	27	283	1.974	3.368	4.125	4.574	3.926	3.017	2.217	1.276	441	20
98 Peones del transporte, descargadores y reponedores	16.081	14	117	1.046	2.071	2.794	3.123	2.655	1.926	1.349	750	228	8

**ATR-D.1.3. ACCIDENTES DE TRABAJO CON BAJA EN JORNADA, SEGÚN SEXO Y EDAD,
POR OCUPACIÓN DEL TRABAJADOR ACCIDENTADO**

Año 2015

	TOTAL	De 16 y 17 años	De 18 y 19 años	De 20 a 24 años	De 25 y 29 años	De 30 a 34 años	De 35 y 39 años	De 40 a 44 años	De 45 y 49 años	De 50 a 54 años	De 55 y 59 años	De 60 a 64 años	Más de 65 años
VARONES	317.625	396	2.359	17.530	31.497	44.468	55.346	50.985	44.047	35.420	24.519	10.582	476
A Directores y gerentes	1.521	-	1	17	45	100	196	255	289	264	205	128	21
11 Miembros del poder ejecutivo y de los cuerpos legislativos; directivos de la Administración Pública y organizaciones de interés social; directores ejecutivos	113	-	-	1	4	5	9	20	14	22	19	18	1
12 Directores de departamentos administrativos y comerciales	333	-	1	2	1	14	34	49	85	64	50	27	6
13 Directores de producción y operaciones	237	-	-	4	6	13	28	40	49	43	28	16	10
14 Directores y gerentes de empresas de alojamiento, restauración y comercio	280	-	-	4	8	25	46	53	53	46	33	11	1
15 Directores y gerentes de otras empresas de servicios	558	-	-	6	26	43	79	93	88	89	75	56	3
B Técnicos y profesionales científicos e intelectuales de la salud y la enseñanza	2.646	1	1	52	181	310	404	382	362	338	393	214	8
21 Profesionales de la salud	1.514	1	-	20	89	146	184	188	197	226	294	164	5
22 Profesionales de la enseñanza infantil, primaria, secundaria y postsecundaria	617	-	-	4	37	92	129	124	94	68	46	21	2
23 Otros profesionales de la enseñanza	515	-	1	28	55	72	91	70	71	44	53	29	1
C Otros técnicos y profesionales científicos e intelectuales	1.912	2	12	71	157	290	365	316	293	196	136	69	5
24 Profesionales de las ciencias físicas, químicas, matemáticas y de las ingenierías	693	-	-	11	57	107	149	118	105	61	50	33	2
25 Profesionales del derecho	59	-	-	2	3	10	9	9	9	5	6	5	1
26 Especialistas en organización de la Administración Pública y de las empresas y en la comercialización	392	-	1	7	22	55	68	69	69	43	40	18	-
27 Profesionales de las tecnologías de la información	211	-	1	4	13	34	47	30	37	26	15	4	-
28 Profesionales de las ciencias sociales	155	-	-	4	17	25	27	22	25	19	13	2	1
29 Profesionales de la cultura y el espectáculo	402	2	10	43	45	59	65	68	48	42	12	7	1
D Técnicos; profesionales de apoyo	10.193	85	173	705	1.198	1.443	1.699	1.462	1.342	1.049	732	296	9
31 Técnicos de las ciencias y de las ingenierías	2.656	-	3	71	254	357	502	452	381	313	239	82	2
32 Supervisores en la ingeniería de minas, de industrias manufactureras y de la construcción	943	-	1	6	34	59	147	150	160	172	150	61	3
33 Técnicos sanitarios y profesionales de las terapias alternativas	487	-	1	18	48	75	105	79	67	47	32	15	-
34 Profesionales de apoyo en finanzas y matemáticas	45	-	-	2	2	4	4	4	11	6	5	6	1
35 Representantes, agentes comerciales y afines	1.417	-	6	48	84	176	253	263	245	177	106	58	1
36 Profesionales de apoyo en la gestión administrativa; técnicos de las fuerzas y cuerpos de seguridad	306	-	-	4	10	30	31	53	50	48	51	28	1
37 Profesionales de apoyo de servicios jurídicos, sociales, culturales, deportivos y afines	3.058	85	161	511	656	539	389	250	203	146	88	30	-
38 Técnicos de las tecnologías de la información y comunicaciones	1.281	-	1	45	110	203	268	211	225	140	61	16	1
E Empleados de oficina que no atienden al público	3.659	1	12	122	289	393	547	591	598	547	374	179	6
41 Empleados en servicios contables, financieros, y de servicios de apoyo a la producción y al transporte	1.176	-	7	59	109	134	198	184	168	165	97	54	1
42 Empleados de bibliotecas, servicios de correos y afines	1.311	-	-	28	97	161	199	236	247	186	113	43	1
43 Otros empleados administrativos sin tareas de atención al público	1.172	1	5	35	83	98	150	171	183	196	164	82	4
F Empleados de oficina que atienden al público	2.190	-	10	67	142	229	290	348	338	369	278	114	5
44 Empleados de agencias de viajes, recepcionistas y telefonistas; empleados de ventanilla y afines (excepto taquilleros)	836	-	6	30	60	91	108	125	131	138	104	40	3
45 Empleados administrativos con tareas de atención al público no clasificados bajo otros epígrafes	1.354	-	4	37	82	138	182	223	207	231	174	74	2
G Trabajadores de los servicios de restauración y comercio	25.606	46	352	2.934	3.809	3.958	4.304	3.474	2.649	2.102	1.340	596	42
50 Camareros y cocineros propietarios	999	1	12	79	102	155	191	138	116	103	70	26	6
51 Trabajadores asalariados de los servicios de restauración	13.499	34	236	1.895	2.153	2.022	2.188	1.716	1.259	1.010	652	321	13
52 Dependientes en tiendas y almacenes	8.595	10	85	741	1.230	1.435	1.494	1.256	960	722	470	180	12
53 Comerciantes propietarios de tiendas	211	-	3	4	15	18	38	29	45	32	17	8	2
54 Vendedores (excepto en tiendas y almacenes)	1.639	1	15	118	164	202	290	258	230	191	111	51	8
55 Cajeros y taquilleros (excepto bancos)	663	-	1	97	145	126	103	77	39	44	20	10	1
H Trabajadores de los servicios de salud y el cuidado de las personas	6.019	7	27	243	517	692	869	905	948	837	666	295	13
56 Trabajadores de los cuidados a las personas en servicios de salud	2.389	1	9	95	202	281	387	356	405	303	254	96	-
57 Otros trabajadores de los cuidados a las personas	374	-	2	26	50	47	58	54	48	48	28	12	1
58 Trabajadores de los servicios personales	3.256	6	16	122	265	364	424	495	495	486	384	187	12

ATR-D.1.3. ACCIDENTES DE TRABAJO CON BAJA EN JORNADA, SEGÚN SEXO Y EDAD,
POR OCUPACIÓN DEL TRABAJADOR ACCIDENTADO

Año 2015

	TOTAL	De 16 y 17 años	De 18 y 19 años	De 20 a 24 años	De 25 y 29 años	De 30 a 34 años	De 35 y 39 años	De 40 a 44 años	De 45 y 49 años	De 50 a 54 años	De 55 y 59 años	De 60 a 64 años	Más de 65 años
I Trabajadores de los servicios de protección y seguridad	14.719	4	20	190	666	1.938	3.301	3.066	2.320	1.855	1.020	320	19
59 Trabajadores de los servicios de protección y seguridad	14.719	4	20	190	666	1.938	3.301	3.066	2.320	1.855	1.020	320	19
J Trabajadores cualificados en el sector agrícola, ganadero, forestal y pesquero	13.102	17	86	593	1.040	1.511	2.000	1.959	1.993	1.852	1.299	698	54
61 Trabajadores cualificados en actividades agrícolas	6.868	6	45	295	526	800	1.069	1.018	1.009	900	724	442	34
62 Trabajadores cualificados en actividades ganaderas (incluidas avícolas, apícolas y similares)	1.762	7	12	94	137	203	244	260	263	256	171	108	7
63 Trabajadores cualificados en actividades agropecuarias mixtas	584	-	10	23	35	52	67	67	101	96	79	50	4
64 Trabajadores cualificados en actividades forestales, pesqueras y cinegéticas	3.888	4	19	181	342	456	620	614	620	600	325	98	9
K Trabajadores cualificados de la construcción, excepto operadores de máquinas	36.180	21	117	981	2.602	4.884	6.410	6.313	5.657	4.625	3.206	1.321	43
71 Trabajadores en obras estructurales de construcción y afines	23.687	11	82	606	1.545	3.017	4.026	4.188	3.920	3.225	2.151	883	33
72 Trabajadores de acabado de construcciones e instalaciones (excepto electricistas), pintores y afines	12.493	10	35	375	1.057	1.867	2.384	2.125	1.737	1.400	1.055	438	10
L Trabajadores cualificados de las industrias manufactureras, excepto operadores de instalaciones y máquinas	55.059	38	273	2.517	5.527	8.241	10.081	8.529	7.142	5.725	4.919	2.017	50
73 Soldadores, chapistas, montadores de estructuras metálicas, herreros, elaboradores de herramientas y afines	15.823	10	67	620	1.505	2.438	3.080	2.632	2.039	1.494	1.352	574	12
74 Mecánicos y ajustadores de maquinaria	13.877	8	66	725	1.538	2.073	2.420	1.954	1.623	1.437	1.438	574	21
75 Trabajadores especializados en electricidad y electrotecnología	8.269	6	23	293	842	1.414	1.650	1.227	1.108	836	617	249	4
76 Mecánicos de precisión en metales, ceramistas, vidrieros, artesanos y trabajadores de artes gráficas	2.925	3	5	96	233	386	521	479	455	358	275	110	4
77 Trabajadores de la industria de la alimentación, bebidas y tabaco	8.971	7	82	587	961	1.250	1.568	1.398	1.192	998	672	251	5
78 Trabajadores de la madera, textil, confección, piel, cuero, calzado y otros operarios en oficios	5.194	4	30	196	448	680	842	839	725	602	565	259	4
M Operadores de instalaciones y maquinaria fija, y montadores	24.746	14	75	865	2.235	3.552	4.689	4.413	3.486	2.681	1.913	803	20
81 Operadores de instalaciones y maquinaria fijas	19.326	10	56	651	1.724	2.714	3.612	3.556	2.786	2.121	1.464	617	15
82 Montadores y ensambladores en fábricas	5.420	4	19	214	511	838	1.077	857	700	560	449	186	5
N Conductores y operadores de maquinaria móvil	32.907	17	176	1.447	2.481	3.885	5.407	5.789	5.373	4.263	2.726	1.285	58
83 Maquinistas de locomotoras, operadores de maquinaria agrícola y de equipos pesados móviles, y marineros	5.335	1	19	189	436	682	899	876	809	739	480	197	8
84 Conductores de vehículos para el transporte urbano o por carretera	27.572	16	157	1.258	2.045	3.203	4.508	4.913	4.564	3.524	2.246	1.088	50
O Trabajadores no cualificados en servicios (excepto transportes)	22.557	21	191	1.403	2.229	2.770	3.448	3.338	3.405	2.901	1.915	886	50
91 Empleados domésticos	311	-	-	3	11	29	36	51	45	61	35	38	2
92 Otros personal de limpiezas	7.347	7	47	422	757	923	1.111	1.128	1.129	934	581	292	16
93 Ayudantes de preparación de alimentos	1.836	5	41	297	306	287	274	218	176	128	78	26	-
94 Recogedores de residuos urbanos, vendedores callejeros y otras ocupaciones elementales en servicios	13.063	9	103	681	1.155	1.531	2.027	1.941	2.055	1.778	1.221	530	32
P Peones de la agricultura, pesca, construcción, industrias manufactureras y transportes	64.609	122	833	5.323	8.379	10.272	11.336	9.845	7.852	5.816	3.397	1.361	73
95 Peones agrarios, forestales y de la pesca	20.336	63	359	1.967	2.488	2.969	3.316	2.986	2.485	1.987	1.140	539	37
96 Peones de la construcción y de la minería	10.958	19	131	768	1.270	1.634	1.810	1.647	1.533	1.134	705	294	13
97 Peones de las industrias manufactureras	19.636	26	239	1.647	2.797	3.270	3.574	3.024	2.232	1.580	911	320	16
98 Peones del transporte, descargadores y reponedores	13.679	14	104	941	1.824	2.399	2.636	2.188	1.602	1.115	641	208	7

ATR-D.1.3. ACCIDENTES DE TRABAJO CON BAJA EN JORNADA, SEGÚN SEXO Y EDAD,
POR OCUPACIÓN DEL TRABAJADOR ACCIDENTADO

Año 2015

	TOTAL	De 16 y 17 años	De 18 y 19 años	De 20 a 24 años	De 25 y 29 años	De 30 a 34 años	De 35 y 39 años	De 40 a 44 años	De 45 y 49 años	De 50 a 54 años	De 55 y 59 años	De 60 a 64 años	Más de 65 años
MUJERES	140.398	111	784	7.028	12.427	16.259	19.516	19.773	20.320	20.622	15.597	7.451	510
A Directores y gerentes	591	-	-	6	22	59	105	84	90	99	79	43	4
11 Miembros del poder ejecutivo y de los cuerpos legislativos; directivos de la Administración Pública y organizaciones de interés social; directores ejecutivos	58	-	-	3	3	4	5	6	9	11	8	9	-
12 Directores de departamentos administrativos y comerciales	192	-	-	1	6	18	35	33	34	27	24	14	-
13 Directores de producción y operaciones	56	-	-	-	2	9	11	6	6	10	9	2	1
14 Directores y gerentes de empresas de alojamiento, restauración y comercio	128	-	-	-	5	12	27	22	20	20	15	5	2
15 Directores y gerentes de otras empresas de servicios	157	-	-	2	6	16	27	17	21	31	23	13	1
B Técnicos y profesionales científicos e intelectuales de la salud y la enseñanza	9.288	-	4	184	814	1.108	1.265	1.211	1.109	1.342	1.543	684	24
21 Profesionales de la salud	5.927	-	2	110	462	643	730	768	718	844	1.106	531	13
22 Profesionales de la enseñanza infantil, primaria, secundaria y postsecundaria	2.336	-	-	41	232	327	373	323	259	342	313	120	6
23 Otros profesionales de la enseñanza	1.025	-	2	33	120	138	162	120	132	156	124	33	5
C Otros técnicos y profesionales científicos e	1.457	3	6	55	131	201	252	230	221	178	131	47	2
24 Profesionales de las ciencias físicas, químicas, matemáticas y de las ingenierías	274	-	-	5	24	48	51	60	39	24	13	9	1
25 Profesionales del derecho	62	-	-	1	3	3	10	13	11	10	8	3	-
26 Especialistas en organización de la Administración Pública y de las empresas y en la comercialización	362	1	1	11	28	47	60	58	58	42	37	19	-
27 Profesionales de las tecnologías de la información	115	-	-	1	3	14	21	19	22	18	13	4	-
28 Profesionales de las ciencias sociales	324	-	-	7	33	46	58	46	45	43	40	6	-
29 Profesionales de la cultura y el espectáculo	320	2	5	30	40	43	52	34	46	41	20	6	1
D Técnicos; profesionales de apoyo	4.795	4	36	273	552	723	816	721	573	571	337	179	10
31 Técnicos de las ciencias y de las ingenierías	434	-	-	12	37	68	96	74	54	47	33	12	1
32 Supervisores en la ingeniería de minas, de industrias manufactureras y de la construcción	60	-	-	-	3	10	10	15	9	6	5	2	-
33 Técnicos sanitarios y profesionales de las terapias alternativas	1.020	-	1	41	104	127	159	158	142	141	96	50	1
34 Profesionales de apoyo en finanzas y matemáticas	32	-	-	1	-	7	8	12	1	1	2	-	-
35 Representantes, agentes comerciales y afines	621	1	1	18	44	94	147	123	84	64	24	20	1
36 Profesionales de apoyo en la gestión administrativa; técnicos de las fuerzas y cuerpos de seguridad	538	-	-	5	26	50	74	80	83	119	64	36	1
37 Profesionales de apoyo de servicios jurídicos, sociales, culturales, deportivos y afines	1.901	3	33	189	318	332	289	235	172	166	103	57	4
38 Técnicos de las tecnologías de la información y comunicaciones	189	-	1	7	20	35	33	24	28	27	10	2	2
E Empleados de oficina que no atienden al público	4.462	-	-	75	203	371	552	655	759	878	670	281	18
41 Empleados en servicios contables, financieros, y de servicios de apoyo a la producción y al transporte	720	-	-	26	71	71	137	122	98	78	88	28	1
42 Empleados de bibliotecas, servicios de correos y afines	1.592	-	-	16	37	151	192	242	312	353	201	82	6
43 Otros empleados administrativos sin tareas de atención al público	2.150	-	-	33	95	149	223	291	349	447	381	171	11
F Empleados de oficina que atienden al público	4.215	1	7	100	289	446	558	617	637	695	560	293	12
44 Empleados de agencias de viajes, recepcionistas y telefonistas; empleados de ventanilla y afines (excepto taquilleros)	1.105	-	2	52	104	138	162	136	132	176	126	73	4
45 Empleados administrativos con tareas de atención al público no clasificados bajo otros epígrafes	3.110	1	5	48	185	308	396	481	505	519	434	220	8
G Trabajadores de los servicios de restauración y comercio	30.284	41	318	2.827	4.454	4.743	4.828	4.212	3.441	2.788	1.771	799	62
50 Camareros y cocineros propietarios	873	1	8	91	113	133	149	101	105	77	62	26	7
51 Trabajadores asalariados de los servicios de restauración	13.821	30	194	1.586	2.028	1.994	1.854	1.679	1.553	1.416	950	494	43
52 Dependientes en tiendas y almacenes	12.628	8	97	963	1.911	2.106	2.219	1.948	1.434	1.089	624	219	10
53 Comerciantes propietarios de tiendas	126	-	-	2	4	15	14	17	23	17	20	13	1
54 Vendedores (excepto en tiendas y almacenes)	963	1	5	65	118	148	187	155	126	77	55	25	1
55 Cajeros y taquilleros (excepto bancos)	1.873	1	14	120	280	347	405	312	200	112	60	22	-
H Trabajadores de los servicios de salud y el cuidado de las personas	25.381	10	80	1.083	1.829	2.388	2.963	3.080	3.902	4.655	3.584	1.713	94
56 Trabajadores de los cuidados a las personas en servicios de salud	15.517	3	50	661	1.031	1.366	1.710	1.855	2.384	2.912	2.370	1.138	37
57 Otros trabajadores de los cuidados a las personas	5.979	-	10	160	376	531	693	792	1.014	1.198	830	342	33
58 Trabajadores de los servicios personales	3.885	7	20	262	422	491	560	433	504	545	384	233	24

ATR-D.1.3. ACCIDENTES DE TRABAJO CON BAJA EN JORNADA, SEGÚN SEXO Y EDAD,
POR OCUPACIÓN DEL TRABAJADOR ACCIDENTADO

Año 2015

	TOTAL	De 16 y 17 años	De 18 y 19 años	De 20 a 24 años	De 25 y 29 años	De 30 a 34 años	De 35 y 39 años	De 40 a 44 años	De 45 y 49 años	De 50 a 54 años	De 55 y 59 años	De 60 a 64 años	Más de 65 años
I Trabajadores de los servicios de protección y seguridad	1.900	1	6	55	99	269	449	389	262	226	103	37	4
59 Trabajadores de los servicios de protección y seguridad	1.900	1	6	55	99	269	449	389	262	226	103	37	4
J Trabajadores cualificados en el sector agrícola, ganadero, forestal y pesquero	1.866	1	8	85	143	206	250	260	297	283	198	123	12
61 Trabajadores cualificados en actividades agrícolas	1.094	1	5	64	102	140	160	153	170	165	78	50	6
62 Trabajadores cualificados en actividades ganaderas (incluidas avícolas, apícolas y similares)	431	-	1	15	23	32	35	63	73	58	78	48	5
63 Trabajadores cualificados en actividades agropecuarias mixtas	100	-	-	3	4	10	7	5	11	28	18	14	-
64 Trabajadores cualificados en actividades forestales, pesqueras y cinegéticas	241	-	2	3	14	24	48	39	43	32	24	11	1
K Trabajadores cualificados de la construcción, excepto operadores de máquinas	362	2	2	18	30	45	56	54	68	53	20	14	-
71 Trabajadores en obras estructurales de construcción y afines	216	-	2	13	16	31	34	29	41	30	11	9	-
72 Trabajadores de acabado de construcciones e instalaciones (excepto electricistas), pintores y afines	146	2	-	5	14	14	22	25	27	23	9	5	-
L Trabajadores cualificados de las industrias manufactureras, excepto operadores de instalaciones y máquinas	5.815	7	28	252	511	735	940	937	849	793	555	198	10
73 Soldadores, chapistas, montadores de estructuras metálicas, herreros, elaboradores de herramientas y afines	347	-	-	4	27	39	88	69	57	33	25	5	-
74 Mecánicos y ajustadores de maquinaria	173	-	-	2	19	23	31	24	26	26	15	7	-
75 Trabajadores especializados en electricidad y electrotecnología	109	-	-	2	16	18	22	19	15	11	6	-	-
76 Mecánicos de precisión en metales, ceramistas, vidrieros, artesanos y trabajadores de artes gráficas	301	-	1	8	23	48	49	44	42	42	31	13	-
77 Trabajadores de la industria de la alimentación, bebidas y tabaco	3.884	7	24	212	350	498	602	633	570	502	352	126	8
78 Trabajadores de la madera, textil, confección, piel, cuero, calzado y otros operarios en oficios	1.001	-	3	24	76	109	148	148	139	179	126	47	2
M Operadores de instalaciones y maquinaria fija, y montadores	2.959	1	10	70	210	379	525	525	443	376	307	108	5
81 Operadores de instalaciones y maquinaria fijas	2.379	1	7	59	180	280	393	420	360	316	258	100	5
82 Montadores y ensambladores en fábricas	580	-	3	11	30	99	132	105	83	60	49	8	-
N Conductores y operadores de maquinaria móvil	1.086	1	9	50	112	139	178	216	166	123	70	19	3
83 Maquinistas de locomotoras, operadores de maquinaria agrícola y de equipos pesados móviles, y marineros	215	-	1	2	25	29	44	44	29	22	15	3	1
84 Conductores de vehículos para el transporte urbano o por carretera	871	1	8	48	87	110	134	172	137	101	55	16	2
O Trabajadores no cualificados en servicios (excepto transportes)	32.100	19	111	903	1.533	2.434	3.389	4.335	5.549	6.127	4.841	2.625	234
91 Empleados domésticos	1.243	-	-	14	50	93	128	142	221	223	208	139	25
92 Otros personal de limpiezas	23.992	11	61	545	1.012	1.644	2.456	3.266	4.240	4.765	3.805	2.007	180
93 Ayudantes de preparación de alimentos	2.934	3	25	195	222	283	296	334	449	494	373	252	8
94 Recogedores de residuos urbanos, vendedores callejeros y otras ocupaciones elementales en servicios	3.931	5	25	149	249	414	509	593	639	645	455	227	21
P Peones de la agricultura, pesca, construcción, industrias manufactureras y transportes	13.837	20	159	992	1.495	2.013	2.390	2.247	1.954	1.435	828	288	16
95 Peones agrarios, forestales y de la pesca	4.993	17	94	474	589	668	775	768	732	469	284	114	9
96 Peones de la construcción y de la minería	830	2	8	86	88	95	128	110	113	95	70	33	2
97 Peones de las industrias manufactureras	5.612	1	44	327	571	855	1.000	902	785	637	365	121	4
98 Peones del transporte, descargadores y reponedores	2.402	-	13	105	247	395	487	467	324	234	109	20	1

Se incluyen los accidentes en jornada que han causado baja en el periodo de referencia, recepcionados por la Autoridad Laboral Provincial (véanse Fuentes y Notas Explicativas).

**ATR-D.1.4. ACCIDENTES DE TRABAJO CON BAJA EN JORNADA, SEGÚN SEXO Y EDAD,
POR ANTIGÜEDAD EN EL PUESTO DE TRABAJO**

Año 2015

	TOTAL	De 16 y 17 años	De 18 y 19 años	De 20 a 24 años	De 25 y 29 años	De 30 a 34 años	De 35 y 39 años	De 40 a 44 años	De 45 y 49 años	De 50 a 54 años	De 55 y 59 años	De 60 a 64 años	Más de 65 años
AMBOS SEXOS	458.023	507	3.143	24.558	43.924	60.727	74.862	70.758	64.367	56.042	40.116	18.033	986
Hasta 1 mes	44.398	153	924	5.124	6.206	6.896	7.165	6.239	5.107	3.725	2.073	751	35
De 1 a 2 meses	45.882	152	890	5.206	6.604	7.113	7.537	6.453	5.267	3.786	2.105	711	58
De 3 a 4 meses	30.442	64	473	3.260	4.426	4.715	5.007	4.313	3.477	2.652	1.458	561	36
De 5 a 7 meses	28.665	50	339	2.829	3.960	4.661	4.785	4.207	3.353	2.472	1.451	526	32
De 8 a 12 meses	28.802	46	283	2.651	4.024	4.611	5.023	4.278	3.344	2.472	1.453	583	34
De 1 a 3 años	61.139	32	212	3.782	7.823	9.732	10.848	9.393	7.802	6.005	3.758	1.657	95
Más de 3 años y hasta 10 años	120.150	7	18	1.678	10.365	18.373	22.632	19.848	17.301	14.973	10.073	4.559	323
Más de 10 años	98.545	3	4	28	516	4.626	11.865	16.027	18.716	19.957	17.745	8.685	373
VARONES	317.625	396	2.359	17.530	31.497	44.468	55.346	50.985	44.047	35.420	24.519	10.582	476
Hasta 1 mes	32.154	113	663	3.661	4.539	5.064	5.420	4.580	3.611	2.607	1.380	496	20
De 1 a 2 meses	32.496	116	660	3.550	4.663	5.183	5.566	4.658	3.689	2.583	1.351	446	31
De 3 a 4 meses	21.707	47	353	2.269	3.117	3.466	3.772	3.175	2.456	1.768	929	334	21
De 5 a 7 meses	20.376	45	259	2.015	2.774	3.473	3.585	3.090	2.348	1.565	904	307	11
De 8 a 12 meses	20.920	39	229	1.937	2.910	3.478	3.814	3.185	2.408	1.621	934	345	20
De 1 a 3 años	43.106	29	178	2.826	5.640	7.279	8.035	6.765	5.290	3.738	2.308	980	38
Más de 3 años y hasta 10 años	77.073	6	16	1.253	7.412	12.935	16.026	13.252	10.405	8.025	5.227	2.364	152
Más de 10 años	69.793	1	1	19	442	3.590	9.128	12.280	13.840	13.513	11.486	5.310	183
MUJERES	140.398	111	784	7.028	12.427	16.259	19.516	19.773	20.320	20.622	15.597	7.451	510
Hasta 1 mes	12.244	40	261	1.463	1.667	1.832	1.745	1.659	1.496	1.118	693	255	15
De 1 a 2 meses	13.386	36	230	1.656	1.941	1.930	1.971	1.795	1.578	1.203	754	265	27
De 3 a 4 meses	8.735	17	120	991	1.309	1.249	1.235	1.138	1.021	884	529	227	15
De 5 a 7 meses	8.289	5	80	814	1.186	1.188	1.200	1.117	1.005	907	547	219	21
De 8 a 12 meses	7.882	7	54	714	1.114	1.133	1.209	1.093	936	851	519	238	14
De 1 a 3 años	18.033	3	34	956	2.183	2.453	2.813	2.628	2.512	2.267	1.450	677	57
Más de 3 años y hasta 10 años	43.077	1	2	425	2.953	5.438	6.606	6.596	6.896	6.948	4.846	2.195	171
Más de 10 años	28.752	2	3	9	74	1.036	2.737	3.747	4.876	6.444	6.259	3.375	190

Se incluyen los accidentes en jornada que han causado baja en el periodo de referencia, recepcionados por la Autoridad Laboral Provincial (véanse Fuentes y Notas Explicativas).

**ATR-D.1.5. ACCIDENTES DE TRABAJO CON BAJA EN JORNADA, SEGÚN SEXO Y EDAD,
POR FORMA O CONTACTO QUE PRODUJO LA LESIÓN**

Año 2015

	TOTAL	De 16 y 17 años	De 18 y 19 años	De 20 a 24 años	De 25 y 29 años	De 30 a 34 años	De 35 y 39 años	De 40 a 44 años	De 45 y 49 años	De 50 a 54 años	De 55 y 59 años	De 60 a 64 años	Más de 65 años
AMBOS SEXOS	458.023	507	3.143	24.558	43.924	60.727	74.862	70.758	64.367	56.042	40.116	18.033	986
Contacto con corriente eléctrica, fuego, temperatura, sustancias peligrosas	14.441	21	116	1.036	1.658	2.084	2.377	2.261	1.907	1.526	1.025	406	24
Contacto indirecto con un arco eléctrico, rayo	330	-	4	18	36	72	51	44	49	29	19	7	1
Contacto directo con la electricidad, recibir una descarga eléctrica	419	-	2	29	60	65	72	60	53	39	29	10	-
Contacto con objetos o entornos con elevada temperatura o en llamas	4.665	9	52	460	575	608	732	678	584	492	328	139	8
Contacto con objetos o entornos fríos o helados	259	-	2	21	29	32	48	43	33	26	21	4	-
Contacto con sustancias peligrosas, por la nariz, la boca o por inhalación	622	-	2	21	58	90	104	115	82	66	52	28	4
Contacto con sustancias peligrosas - a través de la piel y ojos	6.305	9	37	383	688	935	1.076	1.040	847	671	447	161	11
Contacto con sustancias peligrosas - a través del sistema digestivo	55	-	-	2	6	11	6	8	10	5	5	2	-
Contacto con corriente eléctrica, fuego, temperatura, sustancias peligrosas - Sin especificar	1.786	3	17	102	206	271	288	273	249	198	124	55	-
Ahogamiento, quedar sepultado, quedar envuelto	766	-	1	29	87	98	134	124	107	96	56	30	4
Ahogamiento en un líquido	34	-	-	-	2	3	8	3	7	4	3	4	-
Quedar sepultado bajo un sólido	78	-	-	3	10	6	10	13	14	11	8	3	-
Envuelto por, rodeado de gases o de partículas en suspensión	464	-	-	13	60	72	89	78	55	51	29	13	4
Ahogamiento, quedar sepultado, quedar envuelto - Sin especificar	190	-	1	13	15	17	27	30	31	30	16	10	-
Choque o golpe contra objeto inmóvil (trabajador en movimiento)	111.527	107	690	5.261	9.365	12.900	16.281	16.253	15.931	15.712	12.430	6.171	426
Golpe sobre o contra resultado de una caída	64.438	56	356	2.728	4.953	6.971	8.867	9.210	9.329	9.584	7.998	4.093	293
Golpe resultado de un tropiezo sobre o contra un objeto inmóvil	38.156	39	261	1.997	3.528	4.777	5.998	5.682	5.318	5.060	3.666	1.719	111
Otro contacto contra un objeto inmóvil (trabajador en movimiento) - Sin especificar	8.933	12	73	536	884	1.152	1.416	1.361	1.284	1.068	766	359	22
Choque o golpe contra un objeto en movimiento, colisión	63.283	64	530	3.744	6.634	8.851	10.602	9.685	8.515	7.090	5.128	2.329	111
Choque o golpe contra un objeto - proyectado	9.116	5	53	491	963	1.353	1.609	1.440	1.214	949	718	310	11
Choque o golpe contra un objeto - que cae	24.700	20	228	1.575	2.708	3.501	4.060	3.740	3.294	2.699	1.942	890	43
Choque o golpe contra un objeto - en balanceo	11.584	16	87	665	1.176	1.612	1.959	1.762	1.624	1.335	926	406	16
Choque o golpe contra un objeto en movimiento (incluidos los vehículos)	6.003	5	45	318	633	830	1.051	895	812	696	463	242	13
Colisión con un objeto, persona, vehículo (trabajador en movimiento)	7.483	13	80	444	728	1.008	1.198	1.168	975	891	676	283	19
Golpe de mar	89	-	2	6	6	8	15	14	15	14	6	2	1
Choque o golpe contra un objeto en movimiento, colisión - Sin especificar	4.308	5	35	245	420	539	710	666	581	506	397	196	8
Contacto con "agente material" cortante, punzante, duro	43.442	74	488	3.589	5.448	6.566	7.353	6.577	5.190	4.136	2.768	1.199	54
Contacto con un "agente material" cortante (cuchillo u hoja)	29.774	53	363	2.665	3.924	4.487	5.061	4.436	3.480	2.761	1.759	747	38
Contacto con un "agente material" punzante (clavo o herramienta)	5.207	9	53	373	598	759	888	793	641	536	377	173	7
Contacto con un "agente material" que araíe (rallador, lija, tabla, etc)	2.331	3	13	166	266	353	369	380	300	219	171	87	4
Contacto con "agente material" cortante, punzante, duro Sin especificar	6.130	9	59	385	660	967	1.035	968	769	620	461	192	5
Quedar atrapado, ser aplastado, sufrir una amputación	14.069	19	112	889	1.392	2.003	2.373	2.076	1.927	1.628	1.189	442	19
Quedar atrapado, ser aplastado - en	3.239	2	19	213	331	475	539	486	428	364	275	104	3
Quedar atrapado, ser aplastado - bajo	2.427	3	19	166	231	344	412	359	322	286	207	76	2
Quedar atrapado, ser aplastado - entre	6.535	13	60	426	630	945	1.128	952	892	747	531	200	11
Amputación, seccionamiento de un miembro, mano o dedo	582	-	5	19	52	77	95	84	91	67	66	25	1
Quedar atrapado, ser aplastado, sufrir amputación - Sin especificar	1.286	1	9	65	148	162	199	195	194	164	110	37	2
Sobreesfuerzo físico, trauma psíquico, radiaciones, ruido, luz, presión	181.695	181	905	7.777	16.212	24.294	30.999	29.419	27.200	22.695	15.315	6.419	279
Sobreesfuerzo físico - sobre el sistema musculoesquelético	177.789	180	883	7.594	15.852	23.770	30.369	28.794	26.639	22.214	14.958	6.263	273
Exposición a radiaciones, ruido, luz o presión	463	-	5	30	61	80	102	62	51	33	29	9	1
Trauma psíquico	538	-	-	19	38	50	94	104	66	65	66	36	-
Sobreesfuerzo físico, trauma psíquico, radiación, ruido, luz, presión - Sin especificar	2.905	1	17	134	261	394	434	459	444	383	262	111	5
Mordeduras, patadas, etc. (de animales o personas)	6.794	10	44	303	647	935	1.199	1.129	895	876	520	217	19
Mordedura	518	1	-	30	58	84	86	75	67	59	38	17	3
Picadura de un insecto, un pez	430	-	2	25	47	65	66	65	58	62	29	9	2
Golpes, patadas, cabezazos, estrangulamiento	5.273	9	40	228	478	694	949	910	703	675	402	172	13
Mordeduras, patadas, etc. (de animales o personas) - Sin especificar	573	-	2	20	64	92	98	79	67	80	51	19	1
Infartos, derrames cerebrales y otras causas estrictamente naturales	1.225	-	-	6	16	30	76	127	203	305	285	168	9
Accidentes de tráfico (1)	15.640	23	221	1.684	2.017	2.376	2.712	2.375	1.741	1.277	813	372	29
Otra forma o contacto no incluido en los anteriores apartados	5.141	8	36	240	448	590	756	732	751	701	587	280	12

**ATR-D.1.5. ACCIDENTES DE TRABAJO CON BAJA EN JORNADA, SEGÚN SEXO Y EDAD,
POR FORMA O CONTACTO QUE PRODUJO LA LESIÓN**

Año 2015

	TOTAL	De 16 y 17 años	De 18 y 19 años	De 20 a 24 años	De 25 y 29 años	De 30 a 34 años	De 35 y 39 años	De 40 a 44 años	De 45 y 49 años	De 50 a 54 años	De 55 y 59 años	De 60 a 64 años	Más de 65 años
VARONES	317.625	396	2.359	17.530	31.497	44.468	55.346	50.985	44.047	35.420	24.519	10.582	476
Contacto con corriente eléctrica, fuego, temperatura, sustancias peligrosas	10.215	15	84	740	1.173	1.560	1.791	1.677	1.306	967	657	235	10
Contacto indirecto con un arco eléctrico, rayo	265	-	4	16	27	59	44	35	38	21	18	3	-
Contacto directo con la electricidad, recibir una descarga eléctrica	354	-	2	23	52	55	63	52	44	35	20	8	-
Contacto con objetos o entornos con elevada temperatura o en llamas	3.034	6	31	292	360	418	508	461	370	302	205	78	3
Contacto con objetos o entornos fríos o helados	178	-	2	17	20	23	38	29	21	18	8	2	-
Contacto con sustancias peligrosas, por la nariz, la boca o por inhalación	336	-	1	14	33	50	62	71	50	28	20	7	-
Contacto con sustancias peligrosas - a través de la piel y ojos	4.777	6	29	302	547	762	854	815	608	438	310	99	7
Contacto con sustancias peligrosas - a través del sistema digestivo	34	-	-	2	2	10	3	3	7	3	3	1	-
Contacto con corriente eléctrica, fuego, temperatura, sustancias peligrosas - Sin especificar	1.237	3	15	74	132	183	219	211	168	122	73	37	-
Ahogamiento, quedar sepultado, quedar envuelto	616	-	1	22	72	87	116	96	82	70	45	21	4
Ahogamiento en un líquido	28	-	-	-	2	2	7	2	5	4	3	3	-
Quedar sepultado bajo un sólido	66	-	-	2	7	6	10	10	11	11	8	1	-
Envuelto por, rodeado de gases o de partículas en suspensión	396	-	-	8	54	64	84	66	46	37	23	10	4
Ahogamiento, quedar sepultado, quedar envuelto - Sin especificar	126	-	1	12	9	15	15	18	20	18	11	7	-
Choque o golpe contra objeto inmóvil (trabajador en movimiento)	71.043	71	491	3.479	6.318	9.029	11.581	11.185	10.230	8.994	6.457	3.027	181
Golpe sobre o contra resultado de una caída	38.625	39	238	1.736	3.173	4.662	6.051	6.052	5.649	5.167	3.883	1.851	124
Golpe resultado de un tropiezo sobre o contra un objeto inmóvil	25.816	27	193	1.363	2.484	3.489	4.413	4.074	3.661	3.074	2.054	935	49
Otro contacto contra un objeto inmóvil (trabajador en movimiento) - Sin especificar	6.602	5	60	380	661	878	1.117	1.059	920	753	520	241	8
Choque o golpe contra un objeto en movimiento, colisión	49.074	50	417	2.946	5.225	7.051	8.494	7.747	6.570	5.206	3.667	1.635	66
Choque o golpe contra un objeto - proyectado	7.849	4	43	421	840	1.176	1.426	1.275	1.032	791	590	242	9
Choque o golpe contra un objeto - que cae	19.249	18	184	1.253	2.088	2.779	3.229	3.025	2.558	2.016	1.425	648	26
Choque o golpe contra un objeto - en balanceo	8.885	11	73	506	946	1.261	1.581	1.372	1.230	952	652	292	9
Choque o golpe contra un objeto en movimiento (incluidos los vehículos)	4.561	3	34	241	484	657	800	694	633	496	331	181	7
Colisión con un objeto, persona, vehículo (trabajador en movimiento)	5.380	9	61	334	532	759	910	895	698	604	409	158	11
Golpe de mar	79	-	1	5	5	8	12	13	13	13	6	2	1
Choque o golpe contra un objeto en movimiento, colisión - Sin especificar	3.071	5	21	186	330	411	536	473	406	334	254	112	3
Contacto con "agente material" cortante, punzante, duro	33.819	63	379	2.784	4.222	5.168	5.834	5.135	3.966	3.129	2.157	946	36
Contacto con un "agente material" cortante (cuchillo u hoja)	22.301	43	276	1.995	2.919	3.415	3.859	3.328	2.552	2.005	1.317	569	23
Contacto con un "agente material" punzante (clavo o herramienta)	4.407	9	45	322	510	654	773	657	536	433	321	142	5
Contacto con un "agente material" que arañe (rallador, lija, tabla, etc)	2.031	2	10	142	231	307	322	333	259	194	150	78	3
Contacto con "agente material" cortante, punzante, duro Sin especificar	5.080	9	48	325	562	792	880	817	619	497	369	157	5
Quedar atrapado, ser aplastado, sufrir una amputación	10.839	16	86	706	1.091	1.530	1.869	1.604	1.499	1.207	885	332	14
Quedar atrapado, ser aplastado - en	2.498	2	13	173	260	352	437	374	334	274	199	78	2
Quedar atrapado, ser aplastado - bajo	1.927	2	18	139	180	282	327	291	259	207	159	61	2
Quedar atrapado, ser aplastado - entre	4.938	11	45	323	494	708	869	720	681	544	389	147	7
Amputación, seccionamiento de un miembro, mano o dedo	483	-	3	16	39	60	75	72	80	60	56	21	1
Quedar atrapado, ser aplastado, sufrir amputación - Sin especificar	993	1	7	55	118	128	161	147	145	122	82	25	2
Sobreesfuerzo físico, trauma psíquico, radiaciones, ruido, luz, presión	120.730	145	635	5.014	11.026	17.056	22.078	20.299	17.780	13.714	9.170	3.693	120
Sobreesfuerzo físico - sobre el sistema musculoesquelético	118.276	144	619	4.897	10.808	16.721	21.650	19.881	17.430	13.432	8.970	3.605	119
Exposición a radiaciones, ruido, luz o presión	342	-	5	20	40	55	78	55	35	25	20	9	-
Trauma psíquico	222	-	-	4	20	21	41	44	30	23	25	14	-
Sobreesfuerzo físico, trauma psíquico, radiación, ruido, luz, presión - Sin especificar	1.890	1	11	93	158	259	309	319	285	234	155	65	1
Mordeduras, patadas, etc. (de animales o personas)	4.479	8	34	194	396	660	869	786	579	531	290	121	11
Mordedura	282	-	-	10	27	44	51	44	37	39	17	12	1
Picadura de un insecto, un pez	331	-	-	20	38	49	51	46	45	52	23	5	2
Golpes, patadas, cabezazos, estrangulamiento	3.553	8	32	151	298	512	707	645	460	408	228	96	8
Mordeduras, patadas, etc. (de animales o personas) - Sin especificar	313	-	2	13	33	55	60	51	37	32	22	8	-
Infartos, derrames cerebrales y otras causas estrictamente naturales	991	-	-	4	8	16	60	104	166	257	242	127	7
Accidentes de tráfico (1)	12.462	23	203	1.468	1.644	1.861	2.100	1.843	1.381	971	642	305	21
Otra forma o contacto no incluido en los anteriores apartados	3.357	5	29	173	322	450	554	509	488	374	307	140	6

**ATR-D.1.5. ACCIDENTES DE TRABAJO CON BAJA EN JORNADA, SEGÚN SEXO Y EDAD,
POR FORMA O CONTACTO QUE PRODUJO LA LESIÓN**

Año 2015

	TOTAL	De 16 y 17 años	De 18 y 19 años	De 20 a 24 años	De 25 y 29 años	De 30 a 34 años	De 35 y 39 años	De 40 a 44 años	De 45 y 49 años	De 50 a 54 años	De 55 y 59 años	De 60 a 64 años	Más de 65 años
MUJERES	140.398	111	784	7.028	12.427	16.259	19.516	19.773	20.320	20.622	15.597	7.451	510
Contacto con corriente eléctrica, fuego, temperatura, sustancias peligrosas	4.226	6	32	296	485	524	586	584	601	559	368	171	14
Contacto indirecto con un arco eléctrico, rayo	65	-	-	2	9	13	7	9	11	8	1	4	1
Contacto directo con la electricidad, recibir una descarga eléctrica	65	-	-	6	8	10	9	8	9	4	9	2	-
Contacto con objetos o entornos con elevada temperatura o en llamas	1.631	3	21	168	215	190	224	217	214	190	123	61	5
Contacto con objetos o entornos fríos o helados	81	-	-	4	9	9	10	14	12	8	13	2	-
Contacto con sustancias peligrosas, por la nariz, la boca o por inhalación	286	-	1	7	25	40	42	44	32	38	32	21	4
Contacto con sustancias peligrosas - a través de la piel y ojos	1.528	3	8	81	141	173	222	225	239	233	137	62	4
Contacto con sustancias peligrosas - a través del sistema digestivo	21	-	-	-	4	1	3	5	3	2	2	1	-
Contacto con corriente eléctrica, fuego, temperatura, sustancias peligrosas - Sin especificar	549	-	2	28	74	88	69	62	81	76	51	18	-
Ahogamiento, quedar sepultado, quedar envuelto	150	-	-	7	15	11	18	28	25	26	11	9	-
Ahogamiento en un líquido	6	-	-	-	-	1	1	1	2	-	-	1	-
Quedar sepultado bajo un sólido	12	-	-	1	3	-	-	3	3	-	-	2	-
Envuelto por, rodeado de gases o de partículas en suspensión	68	-	-	5	6	8	5	12	9	14	6	3	-
Ahogamiento, quedar sepultado, quedar envuelto - Sin especificar	64	-	-	1	6	2	12	12	11	12	5	3	-
Choque o golpe contra objeto inmóvil (trabajador en movimiento)	40.484	36	199	1.782	3.047	3.871	4.700	5.068	5.701	6.718	5.973	3.144	245
Golpe sobre o contra resultado de una caída	25.813	17	118	992	1.780	2.309	2.816	3.158	3.680	4.417	4.115	2.242	169
Golpe resultado de un tropiezo sobre o contra un objeto inmóvil	12.340	12	68	634	1.044	1.288	1.585	1.608	1.657	1.986	1.612	784	62
Otro contacto contra un objeto inmóvil (trabajador en movimiento) - Sin especificar	2.331	7	13	156	223	274	299	302	364	315	246	118	14
Choque o golpe contra un objeto en movimiento, colisión	14.209	14	113	798	1.409	1.800	2.108	1.938	1.945	1.884	1.461	694	45
Choque o golpe contra un objeto - proyectado	1.267	1	10	70	123	177	183	165	182	158	128	68	2
Choque o golpe contra un objeto - que cae	5.451	2	44	322	620	722	831	715	736	683	517	242	17
Choque o golpe contra un objeto - en balanceo	2.699	5	14	159	230	351	378	390	394	383	274	114	7
Choque o golpe contra un objeto en movimiento (incluidos los vehículos)	1.442	2	11	77	149	173	251	201	179	200	132	61	6
Colisión con un objeto, persona, vehículo (trabajador en movimiento)	2.103	4	19	110	196	249	288	273	277	287	267	125	8
Golpe de mar	10	-	1	1	1	-	3	1	2	1	-	-	-
Choque o golpe contra un objeto en movimiento, colisión - Sin especificar	1.237	-	14	59	90	128	174	193	175	172	143	84	5
Contacto con "agente material" cortante, punzante, duro	9.623	11	109	805	1.226	1.398	1.519	1.442	1.224	1.007	611	253	18
Contacto con un "agente material" cortante (cuchillo u hoja)	7.473	10	87	670	1.005	1.072	1.202	1.108	928	756	442	178	15
Contacto con un "agente material" punzante (clavo o herramienta)	800	-	8	51	88	105	115	136	105	103	56	31	2
Contacto con un "agente material" que arañe (rallador, lija, tabla, etc)	300	1	3	24	35	46	47	47	41	25	21	9	1
Contacto con "agente material" cortante, punzante, duro Sin especificar	1.050	-	11	60	98	175	155	151	150	123	92	35	-
Quedar atrapado, ser aplastado, sufrir una amputación	3.230	3	26	183	301	473	504	472	428	421	304	110	5
Quedar atrapado, ser aplastado - en	741	-	6	40	71	123	102	112	94	90	76	26	1
Quedar atrapado, ser aplastado - bajo	500	1	1	27	51	62	85	68	63	79	48	15	-
Quedar atrapado, ser aplastado - entre	1.597	2	15	103	136	237	259	232	211	203	142	53	4
Amputación, seccionamiento de un miembro, mano o dedo	99	-	2	3	13	17	20	12	11	7	10	4	-
Quedar atrapado, ser aplastado, sufrir amputación - Sin especificar	293	-	2	10	30	34	38	48	49	42	28	12	-
Sobreesfuerzo físico, trauma psíquico, radiaciones, ruido, luz, presión	60.965	36	270	2.763	5.186	7.238	8.921	9.120	9.420	8.981	6.145	2.726	159
Sobreesfuerzo físico - sobre el sistema musculoesquelético	59.513	36	264	2.697	5.044	7.049	8.719	8.913	9.209	8.782	5.988	2.658	154
Exposición a radiaciones, ruido, luz o presión	121	-	-	10	21	25	24	7	16	8	9	-	1
Trauma psíquico	316	-	-	15	18	29	53	60	36	42	41	22	-
Sobreesfuerzo físico, trauma psíquico, radiación, ruido, luz, presión - Sin especificar	1.015	-	6	41	103	135	125	140	159	149	107	46	4
Mordeduras, patadas, etc. (de animales o personas)	2.315	2	10	109	251	275	330	343	316	345	230	96	8
Mordedura	236	1	-	20	31	40	35	31	30	20	21	5	2
Picadura de un insecto, un pez	99	-	2	5	9	16	15	19	13	10	6	4	-
Golpes, patadas, cabezazos, estrangulamiento	1.720	1	8	77	180	182	242	265	243	267	174	76	5
Mordeduras, patadas, etc. (de animales o personas) - Sin especificar	260	-	-	7	31	37	38	28	30	48	29	11	1
Infartos, derrames cerebrales y otras causas estrictamente naturales	234	-	-	2	8	14	16	23	37	48	43	41	2
Accidentes de tráfico (1)	3.178	-	18	216	373	515	612	532	360	306	171	67	8
Otra forma o contacto no incluido en los anteriores apartados	1.784	3	7	67	126	140	202	223	263	327	280	140	6

Se incluyen los accidentes en jornada que han causado baja en el periodo de referencia, recepcionados por la Autoridad Laboral Provincial (véanse Fuentes y Notas Explicativas).

(1) En los accidentes de tráfico no se incluyen los ferroviarios, los aéreos ni los marítimos.

**ATR-D.1.6. ACCIDENTES DE TRABAJO CON BAJA EN JORNADA, SEGÚN SEXO Y EDAD,
POR PAÍS DE NACIONALIDAD DEL TRABAJADOR ACCIDENTADO**

Año 2015

	TOTAL	De 16 y 17 años	De 18 y 19 años	De 20 a 24 años	De 25 y 29 años	De 30 a 34 años	De 35 y 39 años	De 40 a 44 años	De 45 y 49 años	De 50 a 54 años	De 55 y 59 años	De 60 a 64 años	Más de 65 años
AMBOS SEXOS	458.023	507	3.143	24.558	43.924	60.727	74.862	70.758	64.367	56.042	40.116	18.033	986
EUROPA	430.742	476	2.926	22.787	40.736	55.573	68.793	66.015	61.163	54.332	39.284	17.721	936
España	413.373	447	2.725	21.568	38.372	52.481	65.536	63.272	59.007	53.049	38.545	17.473	898
Unión Europea (UE-28), exc. España	15.999	28	185	1.140	2.256	2.895	2.991	2.496	1.971	1.136	654	216	31
Moldavia	182	-	2	12	14	30	28	47	21	17	6	4	1
Rusia	229	-	5	19	19	41	55	28	28	17	13	4	-
Ucrania	818	1	7	38	53	97	164	158	124	96	60	18	2
Resto de Europa	141	-	2	10	22	29	19	14	12	17	6	6	4
ÁFRICA	12.078	19	80	696	1.305	2.258	2.883	2.329	1.383	680	318	107	20
Argelia	437	-	-	19	30	63	101	102	69	36	14	3	-
Camerún	55	-	5	2	4	12	13	13	4	2	-	-	-
Gambia	227	-	3	25	30	42	32	45	20	19	4	6	1
Ghana	245	-	1	13	16	33	72	60	30	15	4	1	-
Guinea Bissau	61	1	-	7	7	7	18	7	10	4	-	-	-
Guinea (Conakri)	112	-	1	10	15	14	27	27	11	2	3	2	-
Guinea Ecuatorial	38	-	-	1	4	8	7	9	1	6	1	1	-
Mali	429	-	-	17	36	101	126	84	51	12	2	-	-
Marruecos	8.938	17	65	529	1.045	1.696	2.055	1.640	1.012	522	252	87	18
Mauritania	110	-	-	7	6	10	19	33	21	8	6	-	-
Nigeria	285	1	1	5	13	61	85	82	28	6	2	1	-
Senegal	892	-	2	41	79	169	269	174	91	38	23	5	1
Resto de África	249	-	2	20	20	42	59	53	35	10	7	1	-
AMÉRICA	13.058	7	111	902	1.650	2.550	2.745	2.035	1.530	885	439	175	29
Argentina	967	-	7	66	99	175	223	155	97	65	53	20	7
Bolivia	1.319	-	2	52	164	314	299	224	147	76	24	15	2
Brasil	565	1	5	43	88	128	133	73	53	26	11	4	-
Chile	287	-	5	17	21	39	50	51	40	36	16	10	2
Colombia	2.256	1	21	221	308	374	405	355	291	181	70	26	3
Cuba	395	1	1	35	37	68	62	70	60	28	22	8	3
Ecuador	3.634	3	39	264	418	716	835	554	406	223	128	43	5
El Salvador	50	-	-	2	4	14	16	7	5	1	1	-	-
Estados Unidos	56	-	-	5	12	12	9	4	8	2	2	2	-
Honduras	277	-	7	16	54	49	61	43	32	9	5	-	1
México	84	-	1	5	18	21	15	8	9	4	2	1	-
Nicaragua	99	-	-	3	8	32	24	15	9	6	2	-	-
Paraguay	488	-	4	17	87	126	92	67	48	24	16	7	-
Perú	1.200	1	7	50	133	218	242	192	175	107	49	22	4
Rep. Dominicana	520	-	7	60	97	87	107	74	48	27	9	3	1
Uruguay	398	-	4	21	41	61	79	73	55	37	17	9	1
Venezuela	369	-	-	16	46	98	76	57	39	24	10	3	-
Resto de América	94	-	1	9	15	18	17	13	8	9	2	2	-
ASIA	2.115	5	26	167	231	339	436	376	288	143	75	28	1
Armenia	95	-	-	8	7	22	17	13	9	10	6	2	1
Bangladesh	92	-	1	14	21	15	21	11	7	1	1	-	-
China, Rep. Popular	327	3	4	24	41	36	47	59	66	37	8	2	-
Filipinas	257	-	3	27	32	31	48	32	40	26	11	7	-
Georgia	95	-	1	6	7	20	16	20	6	7	9	3	-
India	374	2	6	41	50	73	75	64	41	15	6	1	-
Pakistán	727	-	9	40	55	121	172	161	95	39	25	10	-
Resto de Asia	148	-	2	7	18	21	40	16	24	8	9	3	-
OCEANÍA	7	-	-	2	1	-	1	-	2	-	-	1	-
NO CONSTA NACIONALIDAD	23	-	-	4	1	7	4	3	1	2	-	1	-

ATR-D.1.6. ACCIDENTES DE TRABAJO CON BAJA EN JORNADA, SEGÚN SEXO Y EDAD,
POR PAÍS DE NACIONALIDAD DEL TRABAJADOR ACCIDENTADO

Año 2015

	TOTAL	De 16 y 17 años	De 18 y 19 años	De 20 a 24 años	De 25 y 29 años	De 30 a 34 años	De 35 y 39 años	De 40 a 44 años	De 45 y 49 años	De 50 a 54 años	De 55 y 59 años	De 60 a 64 años	Más de 65 años
VARONES	317.625	396	2.359	17.530	31.497	44.468	55.346	50.985	44.047	35.420	24.519	10.582	476
EUROPA	296.984	377	2.181	16.206	29.151	40.606	50.582	47.307	41.670	34.207	23.897	10.359	441
España	284.390	353	2.044	15.370	27.493	38.322	48.130	45.264	40.118	33.297	23.395	10.190	414
Unión Europea (UE-28), exc. España	11.692	23	127	779	1.587	2.148	2.284	1.874	1.427	814	451	156	22
Moldavia	133	-	1	8	11	24	20	37	13	10	6	3	-
Rusia	91	-	3	13	11	14	19	8	12	5	6	-	-
Ucrania	580	1	4	27	35	75	119	114	90	71	36	6	2
Resto de Europa	98	-	2	9	14	23	10	10	10	10	3	4	3
ÁFRICA	10.334	14	70	576	1.074	1.915	2.541	2.008	1.171	568	288	91	18
Argelia	389	-	-	14	23	54	91	93	64	33	14	3	-
Camerún	49	-	5	2	4	9	13	10	4	2	-	-	-
Gambia	215	-	3	24	29	41	29	42	18	18	4	6	1
Ghana	226	-	1	13	13	31	69	53	28	15	2	1	-
Guinea Bissau	54	1	-	7	7	4	17	6	8	4	-	-	-
Guinea (Conakri)	97	-	1	10	12	12	23	24	10	2	2	1	-
Guinea Ecuatorial	23	-	-	1	1	4	4	7	1	3	1	1	-
Mali	412	-	-	16	36	95	122	81	50	10	2	-	-
Marruecos	7.525	13	55	424	858	1.434	1.792	1.384	827	421	227	74	16
Mauritania	106	-	-	7	6	10	18	31	20	8	6	-	-
Nigeria	210	-	1	5	5	38	55	72	26	6	2	-	-
Senegal	834	-	2	39	64	155	258	163	87	38	23	4	1
Resto de África	194	-	2	14	16	28	50	42	28	8	5	1	-
AMÉRICA	8.423	3	84	594	1.060	1.642	1.823	1.332	959	527	277	106	16
Argentina	652	-	6	37	60	127	154	105	64	43	38	13	5
Bolivia	864	-	1	35	106	210	203	159	87	41	15	7	-
Brasil	284	-	5	19	53	72	59	34	23	11	6	2	-
Chile	187	-	4	15	14	26	38	33	21	18	13	5	-
Colombia	1.437	-	12	159	197	242	254	216	180	112	45	18	2
Cuba	249	1	-	24	22	39	36	45	40	22	12	6	2
Ecuador	2.497	2	31	176	287	492	593	383	281	130	87	32	3
El Salvador	28	-	-	-	3	9	12	1	3	-	-	-	-
Estados Unidos	30	-	-	4	11	4	4	1	3	1	-	2	-
Honduras	143	-	5	12	28	26	30	25	12	4	1	-	-
México	49	-	1	3	14	11	8	6	5	-	1	-	-
Nicaragua	46	-	-	-	4	16	16	5	3	1	1	-	-
Paraguay	284	-	3	7	48	75	55	49	26	10	7	4	-
Perú	787	-	7	34	92	133	171	127	116	62	32	9	4
Rep. Dominicana	324	-	5	39	54	49	70	51	29	19	6	2	-
Uruguay	278	-	3	14	29	38	56	53	42	31	7	5	-
Venezuela	220	-	-	9	28	64	48	31	20	15	5	-	-
Resto de América	64	-	1	7	10	9	16	8	4	7	1	1	-
ASIA	1.861	2	24	150	210	299	396	336	244	117	57	25	1
Armenia	70	-	-	7	7	18	10	9	6	6	4	2	1
Bangladesh	88	-	1	14	19	14	21	10	7	1	1	-	-
China, Rep. Popular	249	-	3	21	29	28	40	44	50	27	5	2	-
Filipinas	193	-	2	24	29	22	34	23	27	20	7	5	-
Georgia	71	-	1	5	6	12	13	17	5	4	5	3	-
India	354	2	6	37	50	68	71	61	39	13	6	1	-
Pakistán	712	-	9	37	54	120	170	157	93	39	24	9	-
Resto de Asia	124	-	2	5	16	17	37	15	17	7	5	3	-
OCEANÍA	6	-	-	2	1	-	1	-	2	-	-	-	-
NO CONSTA NACIONALIDAD	17	-	-	2	1	6	3	2	1	1	-	1	-

**ATR-D.1.6. ACCIDENTES DE TRABAJO CON BAJA EN JORNADA, SEGÚN SEXO Y EDAD,
POR PAÍS DE NACIONALIDAD DEL TRABAJADOR ACCIDENTADO**

Año 2015

	TOTAL	De 16 y 17 años	De 18 y 19 años	De 20 a 24 años	De 25 y 29 años	De 30 a 34 años	De 35 y 39 años	De 40 a 44 años	De 45 y 49 años	De 50 a 54 años	De 55 y 59 años	De 60 a 64 años	Más de 65 años
MUJERES	140.398	111	784	7.028	12.427	16.259	19.516	19.773	20.320	20.622	15.597	7.451	510
EUROPA	133.758	99	745	6.581	11.585	14.967	18.211	18.708	19.493	20.125	15.387	7.362	495
España	128.983	94	681	6.198	10.879	14.159	17.406	18.008	18.889	19.752	15.150	7.283	484
Unión Europea (UE-28), exc. España	4.307	5	58	361	669	747	707	622	544	322	203	60	9
Moldavia	49	-	1	4	3	6	8	10	8	7	-	1	1
Rusia	138	-	2	6	8	27	36	20	16	12	7	4	-
Ucrania	238	-	3	11	18	22	45	44	34	25	24	12	-
Resto de Europa	43	-	-	1	8	6	9	4	2	7	3	2	1
ÁFRICA	1.744	5	10	120	231	343	342	321	212	112	30	16	2
Argelia	48	-	-	5	7	9	10	9	5	3	-	-	-
Camerún	6	-	-	-	-	3	-	3	-	-	-	-	-
Gambia	12	-	-	1	1	1	3	3	2	1	-	-	-
Ghana	19	-	-	-	3	2	3	7	2	-	2	-	-
Guinea Bissau	7	-	-	-	-	3	1	1	2	-	-	-	-
Guinea (Conakri)	15	-	-	-	3	2	4	3	1	-	1	1	-
Guinea Ecuatorial	15	-	-	-	3	4	3	2	-	3	-	-	-
Mali	17	-	-	1	-	6	4	3	1	2	-	-	-
Marruecos	1.413	4	10	105	187	262	263	256	185	101	25	13	2
Mauritania	4	-	-	-	-	-	1	2	1	-	-	-	-
Nigeria	75	1	-	-	8	23	30	10	2	-	-	1	-
Senegal	58	-	-	2	15	14	11	11	4	-	-	1	-
Resto de África	55	-	-	6	4	14	9	11	7	2	2	-	-
AMÉRICA	4.635	4	27	308	590	908	922	703	571	358	162	69	13
Argentina	315	-	1	29	39	48	69	50	33	22	15	7	2
Bolivia	455	-	1	17	58	104	96	65	60	35	9	8	2
Brasil	281	1	-	24	35	56	74	39	30	15	5	2	-
Chile	100	-	1	2	7	13	12	18	19	18	3	5	2
Colombia	819	1	9	62	111	132	151	139	111	69	25	8	1
Cuba	146	-	1	11	15	29	26	25	20	6	10	2	1
Ecuador	1.137	1	8	88	131	224	242	171	125	93	41	11	2
El Salvador	22	-	-	2	1	5	4	6	2	1	1	-	-
Estados Unidos	26	-	-	1	1	8	5	3	5	1	2	-	-
Honduras	134	-	2	4	26	23	31	18	20	5	4	-	1
México	35	-	-	2	4	10	7	2	4	4	1	1	-
Nicaragua	53	-	-	3	4	16	8	10	6	5	1	-	-
Paraguay	204	-	1	10	39	51	37	18	22	14	9	3	-
Perú	413	1	-	16	41	85	71	65	59	45	17	13	-
Rep. Dominicana	196	-	2	21	43	38	37	23	19	8	3	1	1
Uruguay	120	-	1	7	12	23	23	20	13	6	10	4	1
Venezuela	149	-	-	7	18	34	28	26	19	9	5	3	-
Resto de América	30	-	-	2	5	9	1	5	4	2	1	1	-
ASIA	254	3	2	17	21	40	40	40	44	26	18	3	-
Armenia	25	-	-	1	-	4	7	4	3	4	2	-	-
Bangladesh	4	-	-	-	2	1	-	1	-	-	-	-	-
China, Rep. Popular	78	3	1	3	12	8	7	15	16	10	3	-	-
Filipinas	64	-	1	3	3	9	14	9	13	6	4	2	-
Georgia	24	-	-	1	1	8	3	3	1	3	4	-	-
India	20	-	-	4	-	5	4	3	2	2	-	-	-
Pakistán	15	-	-	3	1	1	2	4	2	-	1	1	-
Resto de Asia	24	-	-	2	2	4	3	1	7	1	4	-	-
OCEANÍA	1	-	-	-	-	-	-	-	-	-	-	1	-
NO CONSTA NACIONALIDAD	6	-	-	2	-	1	1	1	-	1	-	-	-

Se incluyen los accidentes en jornada que han causado baja en el periodo de referencia, recepcionados por la Autoridad Laboral Provincial (véanse Fuentes y Notas Explicativas).

ATR-D.2.1. ACCIDENTES DE TRABAJO CON BAJA EN JORNADA, SEGÚN TIPO DE CONTRATO,
POR COMUNIDAD AUTÓNOMA Y PROVINCIA

Año 2015

	Total	CONTRATOS INDEFINIDOS			CONTRATOS TEMPORALES			No clasificables (1)	
		Total	A tiempo completo	A tiempo parcial	Fijo discontinuo	Total	A tiempo completo		A tiempo parcial
TOTAL	458.023	277.394	232.762	29.124	15.508	169.430	138.475	30.955	11.199
ANDALUCÍA	76.561	36.533	29.322	4.460	2.751	37.684	31.034	6.650	2.344
Almería	6.977	2.829	1.892	235	702	3.821	3.331	490	327
Cádiz	10.890	6.272	5.048	732	492	4.334	3.465	869	284
Córdoba	7.372	3.143	2.650	402	91	3.935	3.313	622	294
Granada	6.144	2.972	2.416	363	193	2.881	2.326	555	291
Huelva	6.053	2.045	1.545	209	291	3.834	3.417	417	174
Jaén	5.206	1.900	1.638	187	75	3.126	2.781	345	180
Málaga	14.904	8.202	6.580	1.117	505	6.339	4.772	1.567	363
Sevilla	19.015	9.170	7.553	1.215	402	9.414	7.629	1.785	431
ARAGÓN	12.662	7.951	6.904	769	278	4.389	3.745	644	322
Huesca	2.344	1.322	1.128	98	96	954	842	112	68
Teruel	1.202	711	621	57	33	421	389	32	70
Zaragoza	9.116	5.918	5.155	614	149	3.014	2.514	500	184
ASTURIAS (PRINCIPADO DE)	10.688	6.447	5.856	491	100	3.702	3.132	570	539
BALEARS (ILLES)	16.356	9.051	6.038	618	2.395	7.115	6.152	963	190
CANARIAS	21.903	12.335	10.567	1.273	495	9.099	7.441	1.658	469
Palmas (Las)	11.853	6.729	5.823	650	256	4.876	3.999	877	248
S. C. Tenerife	10.050	5.606	4.744	623	239	4.223	3.442	781	221
CANTABRIA	4.997	3.171	2.793	270	108	1.580	1.380	200	246
CASTILLA-LA MANCHA	19.842	10.882	9.524	969	389	7.888	6.785	1.103	1.072
Albacete	3.202	1.794	1.491	204	99	1.245	1.090	155	163
Ciudad Real	4.399	2.002	1.764	187	51	2.146	1.894	252	251
Cuenca	2.012	1.097	947	82	68	747	662	85	168
Guadalajara	3.482	2.012	1.806	155	51	1.368	1.176	192	102
Toledo	6.747	3.977	3.516	341	120	2.382	1.963	419	388
CASTILLA Y LEÓN	21.360	13.241	11.770	1.210	261	7.298	6.000	1.298	821
Ávila	1.083	656	555	86	15	369	300	69	58
Burgos	3.981	2.578	2.331	215	32	1.280	1.068	212	123
León	3.655	2.217	1.978	190	49	1.276	1.053	223	162
Palencia	1.546	976	886	83	7	523	447	76	47
Salamanca	2.489	1.568	1.324	171	73	809	628	181	112
Segovia	1.671	1.095	971	88	36	507	423	84	69
Soria	1.006	631	587	36	8	326	285	41	49
Valladolid	4.541	2.750	2.439	277	34	1.670	1.349	321	121
Zamora	1.388	770	699	64	7	538	447	91	80
CATALUÑA	81.764	57.652	49.881	5.996	1.775	23.954	18.435	5.519	158
Barcelona	60.087	43.280	37.632	4.880	768	16.667	12.449	4.218	140
Girona	8.848	6.130	5.255	423	452	2.708	2.215	493	10
Lleida	4.883	3.167	2.830	224	113	1.713	1.454	259	3
Tarragona	7.946	5.075	4.164	469	442	2.866	2.317	549	5
COMUNITAT VALENCIANA	39.477	23.571	18.109	2.481	2.981	14.698	11.903	2.795	1.208
Alicante	12.923	7.634	5.915	975	744	5.002	3.803	1.199	287
Castellón	5.339	3.138	2.162	213	763	2.005	1.793	212	196
Valencia	21.215	12.799	10.032	1.293	1.474	7.691	6.307	1.384	725
EXTREMADURA	9.650	4.364	3.819	385	160	4.801	4.171	630	485
Badajoz	6.494	2.802	2.416	270	116	3.368	2.926	442	324
Cáceres	3.156	1.562	1.403	115	44	1.433	1.245	188	161
GALICIA	25.137	14.688	13.023	1.140	525	9.219	7.731	1.488	1.230
Coruña (A)	11.340	6.760	5.899	601	260	4.016	3.311	705	564
Lugo	2.790	1.530	1.346	102	82	951	814	137	309
Ourense	2.753	1.564	1.466	78	20	1.087	959	128	102
Pontevedra	8.254	4.834	4.312	359	163	3.165	2.647	518	255
MADRID (COMUNIDAD DE)	66.766	45.450	38.126	6.493	831	20.108	15.253	4.855	1.208
MURCIA (REGIÓN DE)	14.461	7.749	5.367	605	1.777	6.424	5.787	637	288
NAVARRA (C. FORAL DE)	6.908	4.453	3.883	371	199	2.228	1.874	354	227
PAÍS VASCO	24.996	16.926	15.266	1.282	378	7.817	6.513	1.304	253
Araba/Álava	4.594	3.134	2.878	222	34	1.418	1.179	239	42
Gipuzkoa	7.775	5.418	4.922	367	129	2.279	1.861	418	78
Bizkaia	12.627	8.374	7.466	693	215	4.120	3.473	647	133
RIOJA (LA)	3.306	2.177	1.919	182	76	995	840	155	134
Ceuta	701	447	376	56	15	252	192	60	2
Melilla	488	306	219	73	14	179	107	72	3

Se incluyen los accidentes en jornada que han causado baja en el periodo de referencia, recepcionados por la Autoridad Laboral Provincial (véanse Fuentes y Notas Explicativas).
La distribución territorial se realiza según la provincia de la autoridad laboral que recibe el accidente.

(1) En "no clasificables" se incluyen básicamente los accidentes de trabajadores del Régimen Especial de Autónomos, pero también otros que no pueden encuadrarse en ningún código de tipo de contrato.

**ATR-D.2.2. ACCIDENTES DE TRABAJO CON BAJA EN JORNADA, SEGÚN TIPO DE CONTRATO,
POR SECTOR, SECCIÓN Y DIVISIÓN DE ACTIVIDAD ECONÓMICA**

Año 2015

	Total	CONTRATOS INDEFINIDOS				CONTRATOS TEMPORALES			No clasificables (1)
		Total	A tiempo completo	A tiempo parcial	Fijo discontinuo	Total	A tiempo completo	A tiempo parcial	
TOTAL	458.023	277.394	232.762	29.124	15.508	169.430	138.475	30.955	11.199
SECTOR									
Agrario	32.577	9.569	5.519	192	3.858	19.551	19.267	284	3.457
Industria	94.923	65.274	61.939	1.596	1.739	28.509	26.356	2.153	1.140
Construcción	48.813	18.854	17.834	818	202	27.843	25.967	1.876	2.116
Servicios	281.710	183.697	147.470	26.518	9.709	93.527	66.885	26.642	4.486
SECCIÓN Y DIVISIÓN									
A Agricultura, ganadería, silvicultura y pesca	32.577	9.569	5.519	192	3.858	19.551	19.267	284	3.457
01 Agricultura, ganadería, caza y servicios relacionados con las mismas	27.035	7.120	4.100	145	2.875	17.025	16.812	213	2.890
02 Silvicultura y explotación forestal	3.003	1.027	696	30	301	1.857	1.796	61	119
03 Pesca y acuicultura	2.539	1.422	723	17	682	669	659	10	448
B Industrias extractivas	2.648	1.936	1.916	15	5	704	680	24	8
05 Extracción de antracita, hulla y lignito	1.437	1.141	1.138	3	-	296	289	7	-
06 Extracción de crudo de petróleo y gas natural	17	9	8	1	-	8	7	1	-
07 Extracción de minerales metálicos	157	87	86	-	1	70	69	1	-
08 Otras industrias extractivas	1.009	687	674	9	4	316	301	15	6
09 Actividades de apoyo a las industrias extractivas	28	12	10	2	-	14	14	-	2
C Industria manufacturera	83.088	56.558	53.543	1.347	1.668	28.432	23.658	1.774	1.098
10 Industria de la alimentación	18.064	11.881	10.242	453	1.186	5.814	5.228	586	369
11 Fabricación de bebidas	1.647	1.165	1.101	37	27	472	437	35	10
12 Industria del tabaco	32	30	22	2	6	2	2	-	-
13 Industria textil	1.509	1.091	1.050	27	14	401	379	22	17
14 Confección de prendas de vestir	654	469	428	27	14	173	145	28	12
15 Industria del cuero y del calzado	795	509	358	14	137	281	238	43	5
16 Industria de la madera y del corcho, excepto muebles; cestería y espartería	2.981	1.935	1.850	53	32	970	888	82	76
17 Industria del papel	1.731	1.383	1.347	20	16	346	328	18	2
18 Artes gráficas y reproducción de soportes grabados	1.805	1.457	1.377	76	4	326	280	46	22
19 Coquerías y refino de petróleo	55	43	43	-	-	12	11	1	-
20 Industria química	2.580	1.978	1.927	37	14	596	569	27	6
21 Fabricación de productos farmacéuticos	1.006	824	808	16	-	181	165	16	1
22 Fabricación de productos de caucho y plásticos	4.239	3.059	2.972	50	37	1.173	1.114	59	7
23 Fabricación de otros productos minerales no metálicos	4.406	3.087	3.014	61	12	1.274	1.195	79	45
24 Metalurgia; fabricación de productos de hierro, acero y ferroaleaciones	4.824	3.199	3.170	25	4	1.585	1.538	47	40
25 Fabricación de productos metálicos, excepto maquinaria y equipo	15.126	9.682	9.441	182	59	5.230	4.933	297	214
26 Fabricación de productos informáticos, electrónicos y ópticos	425	290	284	6	-	133	127	6	2
27 Fabricación de material y equipo eléctrico	1.421	1.030	1.016	12	2	381	368	13	10
28 Fabricación de maquinaria y equipo n.c.o.p.	5.200	3.662	3.614	41	7	1.505	1.440	65	33
29 Fabricación de vehículos de motor, remolques y semirremolques	5.475	4.163	4.111	35	17	1.305	1.224	81	7
30 Fabricación de otro material de transporte	2.867	1.734	1.681	19	34	1.125	1.093	32	8
31 Fabricación de muebles	2.165	1.485	1.402	78	5	603	530	73	77
32 Otras industrias manufactureras	664	444	404	23	17	207	171	36	13
33 Reparación e instalación de maquinaria y equipo	3.417	1.958	1.881	53	24	1.337	1.255	82	122
D Suministro de energía eléctrica, gas, vapor y aire acondicionado	576	413	391	20	2	155	143	12	8
35 Suministro de energía eléctrica, gas, vapor y aire acondicionado	576	413	391	20	2	155	143	12	8
E Suministro de agua, saneamiento, gestión de residuos	8.611	6.367	6.089	214	64	2.218	1.875	343	26
36 Captación, depuración y distribución de agua	1.387	1.118	1.079	20	19	266	235	31	3
37 Recogida y tratamiento de aguas residuales	255	168	160	5	3	82	75	7	5
38 Recogida, tratamiento y eliminación de residuos; valorización	6.879	5.032	4.803	187	42	1.831	1.533	298	16
39 Actividades de descontaminación y otros servicios de gestión de residuos	90	49	47	2	-	39	32	7	2
F Construcción	48.813	18.854	17.834	818	202	27.843	25.967	1.876	2.116
41 Construcción de edificios	18.771	5.574	5.271	238	65	12.506	11.792	714	691
42 Ingeniería civil	3.147	1.239	1.152	61	26	1.860	1.779	81	48
43 Actividades de construcción especializada	26.895	12.041	11.411	519	111	13.477	12.396	1.081	1.377
G Comercio al por mayor y menor; reparación vehículos	65.110	47.131	39.315	5.967	1.849	16.479	12.472	4.007	1.500
45 Venta y reparación de vehículos de motor y motocicletas	9.990	7.676	7.285	373	18	1.969	1.634	335	345
46 Comercio al por mayor e intermediarios del comercio, excepto de vehículos de motor y motocicletas	23.765	16.353	13.782	873	1.698	7.049	6.224	825	363
47 Comercio al por menor, excepto de vehículos de motor y motocicletas	31.355	23.102	18.248	4.721	133	7.461	4.614	2.847	792

**ATR-D.2.2. ACCIDENTES DE TRABAJO CON BAJA EN JORNADA, SEGÚN TIPO DE CONTRATO,
POR SECTOR, SECCIÓN Y DIVISIÓN DE ACTIVIDAD ECONÓMICA**

Año 2015

	Total	CONTRATOS INDEFINIDOS			CONTRATOS TEMPORALES			No clasificables (1)	
		Total	A tiempo completo	A tiempo parcial	Fijo discontinuo	Total	A tiempo completo		A tiempo parcial
H Transporte y almacenamiento	33.328	22.651	20.562	1.595	494	9.885	7.896	1.989	792
49 Transporte terrestre y por tubería	18.115	12.260	11.347	635	278	5.124	4.220	904	731
50 Transporte marítimo y por vías navegables interiores	523	295	266	11	18	223	202	21	5
51 Transporte aéreo	1.401	1.197	911	246	40	204	100	104	-
52 Almacenamiento y actividades anexas al transporte	9.499	6.493	5.924	437	132	2.986	2.250	736	20
53 Actividades postales y de correos	3.790	2.406	2.114	266	26	1.348	1.124	224	36
I Hostelería	42.845	24.225	13.162	6.374	4.689	17.908	10.501	7.407	712
55 Servicios de alojamiento	13.175	7.314	4.023	347	2.944	5.828	4.749	1.079	33
56 Servicios de comidas y bebidas	29.670	16.911	9.139	6.027	1.745	12.080	5.752	6.328	679
J Información y comunicaciones	2.792	1.811	1.610	173	28	905	774	131	76
58 Edición	286	208	195	9	4	57	46	11	21
59 Actividades cinematográficas, de vídeo y de programas de televisión, grabación de sonido y edición musical	484	243	163	59	21	233	216	17	8
60 Actividades de programación y emisión de radio y televisión	240	202	191	11	-	36	34	2	2
61 Telecomunicaciones	1.005	682	633	48	1	297	244	53	26
62 Programación, consultoría y otras actividades relacionadas con la informática	532	358	333	25	-	166	139	27	8
63 Servicios de información	245	118	95	21	2	116	95	21	11
K Actividades financieras y de seguros	1.209	1.008	904	102	2	144	86	58	57
64 Servicios financieros, excepto seguros y fondos de pensiones	742	661	606	54	1	76	43	33	5
65 Seguros, reaseguros y fondos de pensiones, excepto Seguridad Social obligatoria	241	216	194	22	-	21	16	5	4
66 Actividades auxiliares a los servicios financieros y a los seguros	226	131	104	26	1	47	27	20	48
L Actividades inmobiliarias	1.048	660	542	83	35	352	291	61	36
68 Actividades inmobiliarias	1.048	660	542	83	35	352	291	61	36
M Actividades profesionales, científicas y técnicas	5.281	3.056	2.613	376	67	1.967	1.560	407	258
69 Actividades jurídicas y de contabilidad	794	565	447	115	3	165	103	62	64
70 Actividades de las sedes centrales; actividades de consultoría de gestión empresarial	351	219	191	19	9	114	78	36	18
71 Servicios técnicos de arquitectura e ingeniería; ensayos y análisis técnicos	1.671	959	890	59	10	660	606	54	52
72 Investigación y desarrollo	473	313	286	23	4	150	134	16	10
73 Publicidad y estudios de mercado	849	468	382	70	16	358	237	121	23
74 Otras actividades profesionales, científicas y técnicas	928	386	312	49	25	482	377	105	60
75 Actividades veterinarias	215	146	105	41	-	38	25	13	31
N Actividades administrativas y servicios auxiliares	26.753	15.442	10.820	3.817	805	10.967	7.139	3.828	344
77 Actividades de alquiler	1.933	1.194	1.046	94	54	693	581	112	46
78 Actividades relacionadas con el empleo	1.873	357	226	37	94	1.512	1.301	211	4
79 Actividades de agencias de viajes, operadores turísticos, servicios de reservas y actividades relacionadas con los mismos	220	115	95	10	10	94	81	13	11
80 Actividades de seguridad e investigación	2.447	1.899	1.799	94	6	541	437	104	7
81 Servicios a edificios y actividades de jardinería	16.275	10.335	6.487	3.329	519	5.711	3.089	2.622	229
82 Actividades administrativas de oficina y otras actividades auxiliares a las empresas	4.005	1.542	1.167	253	122	2.416	1.650	766	47
O Administración Pública y defensa; Seguridad Social obligatoria	39.162	25.979	24.251	1.346	382	13.143	10.054	3.089	40
84 Administración Pública y defensa; Seguridad Social obligatoria	39.162	25.979	24.251	1.346	382	13.143	10.054	3.089	40
P Educación	7.200	4.640	3.286	709	645	2.437	1.639	798	123
85 Educación	7.200	4.640	3.286	709	645	2.437	1.639	798	123
Q Actividades sanitarias y de servicios sociales	41.691	27.702	23.524	4.027	151	13.906	10.652	3.254	83
86 Actividades sanitarias	22.366	14.772	13.744	973	55	7.549	6.725	824	45
87 Asistencia en establecimientos residenciales	12.384	8.626	7.126	1.475	25	3.741	2.720	1.021	17
88 Actividades de servicios sociales sin alojamiento	6.941	4.304	2.654	1.579	71	2.616	1.207	1.409	21
R Actividades artísticas, recreativas y de entretenimiento	7.017	3.665	2.393	876	396	3.131	2.176	955	221
90 Actividades de creación, artísticas y espectáculos	789	340	277	31	32	414	356	58	35
91 Actividades de bibliotecas, archivos, museos y otras actividades culturales	370	267	223	34	10	101	75	26	2
92 Actividades de juegos de azar y apuestas	377	305	267	33	5	68	44	24	4
93 Actividades deportivas, recreativas y de entretenimiento	5.481	2.753	1.626	778	349	2.548	1.701	847	180
S Otros servicios	5.905	3.936	3.232	544	160	1.752	1.330	422	217
94 Actividades asociativas	1.523	1.085	850	197	38	438	295	143	-
95 Reparación de ordenadores, efectos personales y artículos de uso doméstico	998	714	682	26	6	214	182	32	70
96 Otros servicios personales	3.384	2.137	1.700	321	116	1.100	853	247	147
T Actividades de hogares como empleadores de personal doméstico	2.318	1.756	1.227	523	6	536	307	229	26
97 Actividades de los hogares como empleadores de personal doméstico	2.318	1.756	1.227	523	6	536	307	229	26
U Actividades de organizaciones y organismos extraterritoriales	51	35	29	6	-	15	8	7	1
99 Actividades de organizaciones y organismos extraterritoriales	51	35	29	6	-	15	8	7	1

Se incluyen los accidentes en jornada que han causado baja en el periodo de referencia, recepcionados por la Autoridad Laboral Provincial (véanse Fuentes y Notas Explicativas).

Como actividad económica se considera la del centro de trabajo donde se haya producido el accidente y en su defecto (para accidentes en desplazamiento) se toma la actividad económica del centro de trabajo habitual del trabajador accidentado.

(1) En "no clasificables" se incluyen básicamente los accidentes de trabajadores del Régimen Especial de Autónomos, pero también otros que no pueden encuadrarse en ningún código de tipo de contrato.

ATR-D.2.3. ACCIDENTES DE TRABAJO CON BAJA EN JORNADA, SEGÚN TIPO DE CONTRATO,
POR OCUPACIÓN DEL TRABAJADOR ACCIDENTADO

Año 2015

	Total	CONTRATOS INDEFINIDOS				CONTRATOS TEMPORALES			No clasificables (1)
		Total	A tiempo completo	A tiempo parcial	Fijo discontinuo	Total	A tiempo completo	A tiempo parcial	
TOTAL	458.023	277.394	232.762	29.124	15.508	169.430	138.475	30.955	11.199
A Directores y gerentes	2.112	1.180	1.115	49	16	121	104	17	811
11 Miembros del poder ejecutivo y de los cuerpos legislativos; directivos de la Administración Pública y organizaciones de interés social; directores ejecutivos	171	118	116	2	-	26	22	4	27
12 Directores de departamentos administrativos y comerciales	525	399	383	12	4	33	27	6	93
13 Directores de producción y operaciones	293	185	174	9	2	23	21	2	85
14 Directores y gerentes de empresas de alojamiento, restauración y comercio	408	217	196	12	9	10	7	3	181
15 Directores y gerentes de otras empresas de servicios	715	261	246	14	1	29	27	2	425
B Técnicos y profesionales científicos e intelectuales de la salud y la enseñanza	11.934	7.825	6.994	660	171	3.966	3.215	751	143
21 Profesionales de la salud	7.441	5.173	4.830	333	10	2.208	1.939	269	60
22 Profesionales de la enseñanza infantil, primaria, secundaria y postsecundaria	2.953	1.739	1.479	201	59	1.195	959	236	19
23 Otros profesionales de la enseñanza	1.540	913	685	126	102	563	317	246	64
C Otros técnicos y profesionales científicos e intelectuales	3.369	2.236	2.103	108	25	1.002	849	153	131
24 Profesionales de las ciencias físicas, químicas, matemáticas y de las ingenierías	967	704	689	12	3	217	204	13	46
25 Profesionales del derecho	121	80	79	1	-	20	19	1	21
26 Especialistas en organización de la Administración Pública y de las empresas y en la comercialización	754	616	568	39	9	119	87	32	19
27 Profesionales de las tecnologías de la información	326	241	232	9	-	75	67	8	10
28 Profesionales de las ciencias sociales	479	303	269	29	5	173	135	38	3
29 Profesionales de la cultura y el espectáculo	722	292	266	18	8	398	337	61	32
D Técnicos; profesionales de apoyo	14.988	9.708	8.277	854	577	4.854	3.788	1.066	426
31 Técnicos de las ciencias y de las ingenierías	3.090	2.319	2.202	42	75	742	700	42	29
32 Supervisores en la ingeniería de minas, de industrias manufactureras y de la construcción	1.003	796	773	14	9	192	179	13	15
33 Técnicos sanitarios y profesionales de las terapias alternativas	1.507	1.025	912	102	11	476	402	74	6
34 Profesionales de apoyo en finanzas y matemáticas	77	68	65	1	2	7	6	1	2
35 Representantes, agentes comerciales y afines	2.038	1.504	1.436	62	6	378	295	83	156
36 Profesionales de apoyo en la gestión administrativa; técnicos de las fuerzas y cuerpos de seguridad	844	703	666	28	9	135	118	17	6
37 Profesionales de apoyo de servicios jurídicos, sociales, culturales, deportivos y afines	4.959	2.349	1.316	577	456	2.456	1.669	787	154
38 Técnicos de las tecnologías de la información y comunicaciones	1.470	944	907	28	9	468	419	49	58
E Empleados de oficina que no atienden al público	8.121	6.124	5.664	393	67	1.948	1.671	277	49
41 Empleados en servicios contables, financieros, y de servicios de apoyo a la producción y al transporte	1.896	1.491	1.364	103	24	379	284	95	26
42 Empleados de bibliotecas, servicios de correos y afines	2.903	1.919	1.777	123	19	978	908	70	6
43 Otros empleados administrativos sin tareas de atención al público	3.322	2.714	2.523	167	24	591	479	112	17
F Empleados de oficina que atienden al público	6.405	4.801	4.231	479	91	1.520	1.099	421	84
44 Empleados de agencias de viajes, recepcionistas y telefonistas; empleados de ventanilla y afines (excepto taquilleros)	1.941	1.320	1.108	150	62	615	417	198	6
45 Empleados administrativos con tareas de atención al público no clasificados bajo otros epígrafes	4.464	3.481	3.123	329	29	905	682	223	78
G Trabajadores de los servicios de restauración y comercio	55.890	36.095	25.616	8.144	2.335	18.448	11.276	7.172	1.347
50 Camareros y cocineros propietarios	1.872	723	491	166	66	613	344	269	536
51 Trabajadores asalariados de los servicios de restauración	27.320	15.563	9.493	3.959	2.111	11.720	7.079	4.641	37
52 Dependientes en tiendas y almacenes	21.223	16.017	12.751	3.136	130	5.019	3.198	1.821	187
53 Comerciantes propietarios de tiendas	337	38	32	6	-	8	4	4	291
54 Vendedores (excepto en tiendas y almacenes)	2.602	1.665	1.399	252	14	643	402	241	294
55 Cajeros y taquilleros (excepto bancos)	2.536	2.089	1.450	625	14	445	249	196	2
H Trabajadores de los servicios de salud y el cuidado de las personas	31.400	20.106	15.697	3.798	611	11.112	7.566	3.546	182
56 Trabajadores de los cuidados a las personas en servicios de salud	17.906	11.487	10.154	1.297	36	6.399	5.298	1.101	20
57 Otros trabajadores de los cuidados a las personas	6.353	3.755	1.552	1.792	411	2.581	777	1.804	17
58 Trabajadores de los servicios personales	7.141	4.864	3.991	709	164	2.132	1.491	641	145

ATR-D.2.3. ACCIDENTES DE TRABAJO CON BAJA EN JORNADA, SEGÚN TIPO DE CONTRATO,
POR OCUPACIÓN DEL TRABAJADOR ACCIDENTADO

Año 2015

	Total	CONTRATOS INDEFINIDOS				CONTRATOS TEMPORALES			No clasificables (1)
		Total	A tiempo completo	A tiempo parcial	Fijo discontinuo	Total	A tiempo completo	A tiempo parcial	
I Trabajadores de los servicios de protección y seguridad	16.619	15.058	14.687	209	162	1.538	1.259	279	23
59 Trabajadores de los servicios de protección y seguridad	16.619	15.058	14.687	209	162	1.538	1.259	279	23
J Trabajadores cualificados en el sector agrícola, ganadero, forestal y pesquero	14.968	7.091	5.591	186	1.314	5.134	4.831	303	2.743
61 Trabajadores cualificados en actividades agrícolas	7.962	3.836	2.958	106	772	2.920	2.754	166	1.206
62 Trabajadores cualificados en actividades ganaderas (incluidas avícolas, apícolas y similares)	2.193	900	851	42	7	456	414	42	837
63 Trabajadores cualificados en actividades agropecuarias mixtas	684	315	284	9	22	119	107	12	250
64 Trabajadores cualificados en actividades forestales, pesqueras y cinegéticas	4.129	2.040	1.498	29	513	1.639	1.556	83	450
K Trabajadores cualificados de la construcción, excepto operadores de máquinas	36.542	15.150	14.489	423	238	19.776	18.594	1.182	1.616
71 Trabajadores en obras estructurales de construcción y afines	23.903	8.845	8.486	227	132	14.196	13.507	689	862
72 Trabajadores de acabado de construcciones e instalaciones (excepto electricistas), pintores y afines	12.639	6.305	6.003	196	106	5.580	5.087	493	754
L Trabajadores cualificados de las industrias manufactureras, excepto operadores de instalaciones y máquinas	60.874	41.882	39.211	1.051	1.620	17.855	16.618	1.237	1.137
73 Soldadores, chapistas, montadores de estructuras metálicas, herreros, elaboradores de herramientas y afines	16.170	9.962	9.770	146	46	5.950	5.747	203	258
74 Mecánicos y ajustadores de maquinaria	14.050	10.851	10.519	249	83	2.898	2.627	271	301
75 Trabajadores especializados en electricidad y electrotecnología	8.378	5.093	4.934	123	36	3.075	2.890	185	210
76 Mecánicos de precisión en metales, ceramistas, vidrieros, artesanos y trabajadores de artes gráficas	3.226	2.615	2.540	67	8	573	526	47	38
77 Trabajadores de la industria de la alimentación, bebidas y tabaco	12.855	9.077	7.531	290	1.256	3.615	3.273	342	163
78 Trabajadores de la madera, textil, confección, piel, cuero, calzado y otros operarios en oficios	6.195	4.284	3.917	176	191	1.744	1.555	189	167
M Operadores de instalaciones y maquinaria fija, y montadores	27.705	20.270	19.571	393	306	7.147	6.622	525	288
81 Operadores de instalaciones y maquinaria fijas	21.705	16.077	15.479	328	270	5.377	4.991	386	251
82 Montadores y ensambladores en fábricas	6.000	4.193	4.092	65	36	1.770	1.631	139	37
N Conductores y operadores de maquinaria móvil	33.993	23.117	20.452	2.058	607	10.058	8.150	1.908	818
83 Maquinistas de locomotoras, operadores de maquinaria agrícola y de equipos pesados móviles, y marineros	5.550	3.452	3.241	43	168	2.026	1.952	74	72
84 Conductores de vehículos para el transporte urbano o por carretera	28.443	19.665	17.211	2.015	439	8.032	6.198	1.834	746
O Trabajadores no cualificados en servicios (excepto transportes)	54.657	33.560	22.212	8.184	3.164	20.843	13.033	7.810	254
91 Empleados domésticos	1.554	1.111	739	367	5	427	231	196	16
92 Otros personal de limpiezas	31.339	19.322	10.506	6.277	2.539	11.896	6.550	5.346	121
93 Ayudantes de preparación de alimentos	4.770	2.624	1.504	737	383	2.142	1.488	654	4
94 Recogedores de residuos urbanos, vendedores callejeros y otras ocupaciones elementales en servicios	16.994	10.503	9.463	803	237	6.378	4.764	1.614	113
P Peones de la agricultura, pesca, construcción, industrias manufactureras y transportes	78.446	33.191	26.852	2.135	4.204	44.108	39.800	4.308	1.147
95 Peones agrarios, forestales y de la pesca	25.329	6.631	3.688	163	2.780	17.873	17.353	520	825
96 Peones de la construcción y de la minería	11.788	3.228	3.017	162	49	8.465	7.378	1.087	95
97 Peones de las industrias manufactureras	25.248	13.142	11.428	574	1.140	11.954	10.980	974	152
98 Peones del transporte, descargadores y reponedores	16.081	10.190	8.719	1.236	235	5.816	4.089	1.727	75

Se incluyen los accidentes en jornada que han causado baja en el periodo de referencia, recepcionados por la Autoridad Laboral Provincial (véanse Fuentes y Notas Explicativas).

(1) En "no clasificables" se incluyen básicamente los accidentes de trabajadores del Régimen Especial de Autónomos, pero también otros que no pueden encuadrarse en ningún código de tipo de contrato.

**ATR-D.2.4. ACCIDENTES DE TRABAJO CON BAJA EN JORNADA, SEGÚN TIPO DE CONTRATO,
POR SEXO Y EDAD DEL TRABAJADOR ACCIDENTADO**

Año 2015

	Total	CONTRATOS INDEFINIDOS			CONTRATOS TEMPORALES			No clasificables (1)	
		Total	A tiempo completo	A tiempo parcial	Fijo discontinuo	Total	A tiempo completo		A tiempo parcial
TOTAL	458.023	277.394	232.762	29.124	15.508	169.430	138.475	30.955	11.199
De 16 y 17 años	507	53	24	22	7	439	328	111	15
De 18 y 19 años	3.143	421	186	187	48	2.672	1.991	681	50
De 20 a 24 años	24.558	6.521	3.686	2.241	594	17.710	13.431	4.279	327
De 25 a 29 años	43.924	19.485	14.536	3.610	1.339	23.788	19.093	4.695	651
De 30 a 34 años	60.727	33.330	27.739	3.824	1.767	26.207	21.505	4.702	1.190
De 35 a 39 años	74.862	45.233	39.083	3.950	2.200	27.899	23.404	4.495	1.730
De 40 a 44 años	70.758	44.831	38.485	4.001	2.345	24.130	20.216	3.914	1.797
De 45 a 49 años	64.367	42.917	36.684	3.857	2.376	19.739	16.393	3.346	1.711
De 50 a 54 años	56.042	39.691	33.833	3.534	2.324	14.736	12.258	2.478	1.615
De 55 a 59 años	40.116	30.456	26.361	2.517	1.578	8.379	7.084	1.295	1.281
De 60 a 64 años	18.033	13.757	11.659	1.222	876	3.533	2.643	890	743
De 65 y más años	986	699	486	159	54	198	129	69	89
VARONES	317.625	188.445	169.672	10.755	8.018	119.994	104.621	15.373	9.186
De 16 y 17 años	396	38	18	16	4	343	270	73	15
De 18 y 19 años	2.359	327	156	136	35	1.992	1.532	460	40
De 20 a 24 años	17.530	4.666	2.860	1.421	385	12.585	10.071	2.514	279
De 25 a 29 años	31.497	13.878	11.140	1.837	901	17.060	14.474	2.586	559
De 30 a 34 años	44.468	24.032	21.178	1.747	1.107	19.416	16.881	2.535	1.020
De 35 a 39 años	55.346	33.099	30.106	1.674	1.319	20.783	18.490	2.293	1.464
De 40 a 44 años	50.985	32.078	29.434	1.381	1.263	17.380	15.612	1.768	1.527
De 45 a 49 años	44.047	29.047	26.878	1.053	1.116	13.577	12.201	1.376	1.423
De 50 a 54 años	35.420	24.672	22.970	750	952	9.473	8.617	856	1.275
De 55 a 59 años	24.519	18.364	17.279	489	596	5.186	4.763	423	969
De 60 a 64 años	10.582	7.916	7.388	205	323	2.114	1.650	464	552
De 65 y más años	476	328	265	46	17	85	60	25	63
MUJERES	140.398	88.949	63.090	18.369	7.490	49.436	33.854	15.582	2.013
De 16 y 17 años	111	15	6	6	3	96	58	38	-
De 18 y 19 años	784	94	30	51	13	680	459	221	10
De 20 a 24 años	7.028	1.855	826	820	209	5.125	3.360	1.765	48
De 25 a 29 años	12.427	5.607	3.396	1.773	438	6.728	4.619	2.109	92
De 30 a 34 años	16.259	9.298	6.561	2.077	660	6.791	4.624	2.167	170
De 35 a 39 años	19.516	12.134	8.977	2.276	881	7.116	4.914	2.202	266
De 40 a 44 años	19.773	12.753	9.051	2.620	1.082	6.750	4.604	2.146	270
De 45 a 49 años	20.320	13.870	9.806	2.804	1.260	6.162	4.192	1.970	288
De 50 a 54 años	20.622	15.019	10.863	2.784	1.372	5.263	3.641	1.622	340
De 55 a 59 años	15.597	12.092	9.082	2.028	982	3.193	2.321	872	312
De 60 a 64 años	7.451	5.841	4.271	1.017	553	1.419	993	426	191
De 65 y más años	510	371	221	113	37	113	69	44	26

Se incluyen los accidentes en jornada que han causado baja en el periodo de referencia, recepcionados por la Autoridad Laboral Provincial (véanse Fuentes y Notas Explicativas).

(1) En "no clasificables" se incluyen básicamente los accidentes de trabajadores del Régimen Especial de Autónomos, pero también otros que no pueden encuadrarse en ningún código de tipo de contrato.

ATR-D.2.5. ACCIDENTES DE TRABAJO CON BAJA EN JORNADA, SEGÚN TIPO DE CONTRATO,
POR ANTIGÜEDAD EN EL PUESTO DE TRABAJO

Año 2015

	Total	CONTRATOS INDEFINIDOS			CONTRATOS TEMPORALES			No clasificables (1)	
		Total	A tiempo completo	A tiempo parcial	Fijo discontinuo	Total	A tiempo completo		A tiempo parcial
TOTAL	458.023	277.394	232.762	29.124	15.508	169.430	138.475	30.955	11.199
Hasta 1 mes	44.398	4.759	2.716	667	1.376	39.380	33.029	6.351	259
De 1 a 2 meses	45.882	7.661	4.073	1.082	2.506	37.893	30.519	7.374	328
De 3 a 4 meses	30.442	6.940	3.780	1.035	2.125	23.182	18.531	4.651	320
De 5 a 7 meses	28.665	9.047	5.482	1.493	2.072	19.223	15.373	3.850	395
De 8 a 12 meses	28.802	12.470	9.094	2.369	1.007	15.693	12.854	2.839	639
De 1 a 3 años	61.139	41.464	32.669	7.299	1.496	17.638	14.541	3.097	2.037
Más de 3 años y hasta 10 años	120.150	103.792	89.182	11.397	3.213	12.417	10.305	2.112	3.941
Más de 10 años	98.545	91.261	85.766	3.782	1.713	4.004	3.323	681	3.280

Se incluyen los accidentes en jornada que han causado baja en el periodo de referencia, recepcionados por la Autoridad Laboral Provincial (véanse Fuentes y Notas Explicativas).

(1) En "no clasificables" se incluyen básicamente los accidentes de trabajadores del Régimen Especial de Autónomos, pero también otros que no pueden encuadrarse en ningún código de tipo de contrato.

**ATR-D.2.6. ACCIDENTES DE TRABAJO CON BAJA EN JORNADA, SEGÚN TIPO DE CONTRATO,
POR FORMA O CONTACTO QUE PRODUJO LA LESIÓN**

Año 2015

	Total	CONTRATOS INDEFINIDOS				CONTRATOS TEMPORALES			No clasificables (1)
		Total	A tiempo completo	A tiempo parcial	Fijo discontinuo	Total	A tiempo completo	A tiempo parcial	
TOTAL	458.023	277.394	232.762	29.124	15.508	169.430	138.475	30.955	11.199
Contacto con corriente eléctrica, fuego, temperatura, sustancias peligrosas	14.441	8.167	6.625	1.012	530	6.066	4.902	1.164	208
Contacto indirecto con un arco eléctrico, rayo	330	158	147	9	2	160	141	19	12
Contacto directo con la electricidad, recibir una descarga eléctrica	419	239	210	21	8	168	148	20	12
Contacto con objetos o entornos con elevada temperatura o en llamas	4.665	2.792	2.122	443	227	1.808	1.338	470	65
Contacto con objetos o entornos fríos o helados	259	138	110	19	9	117	90	27	4
Contacto con sustancias peligrosas, por la nariz, la boca o por inhalación	622	371	297	50	24	248	184	64	3
Contacto con sustancias peligrosas - a través de la piel y ojos	6.305	3.448	2.896	353	199	2.761	2.337	424	96
Contacto con sustancias peligrosas - a través del sistema digestivo	55	36	30	3	3	18	11	7	1
Contacto con corriente eléctrica, fuego, temperatura, sustancias peligrosas - Sin especificar	1.786	985	813	114	58	786	653	133	15
Ahogamiento, quedar sepultado, quedar envuelto	766	424	371	26	27	328	286	42	14
Ahogamiento en un líquido	34	19	15	3	1	13	12	1	2
Quedar sepultado bajo un sólido	78	37	35	-	2	38	34	4	3
Envuelto por, rodeado de gases o de partículas en suspensión	464	262	237	14	11	198	176	22	4
Ahogamiento, quedar sepultado, quedar envuelto - Sin especificar	190	106	84	9	13	79	64	15	5
Choque o golpe contra objeto inmóvil (trabajador en movimiento)	111.527	64.931	52.864	7.699	4.368	42.793	34.554	8.239	3.803
Golpe sobre o contra resultado de una caída	64.438	37.588	30.238	4.745	2.605	24.338	19.378	4.960	2.512
Golpe resultado de un tropiezo sobre o contra un objeto inmóvil	38.156	22.425	18.526	2.474	1.425	14.699	12.004	2.695	1.032
Otro contacto contra un objeto inmóvil (trabajador en movimiento) - Sin especificar	8.933	4.918	4.100	480	338	3.756	3.172	584	259
Choque o golpe contra un objeto en movimiento, colisión	63.283	35.811	30.749	3.078	1.984	26.143	22.311	3.832	1.329
Choque o golpe contra un objeto - proyectado	9.116	5.025	4.446	354	225	3.906	3.470	436	185
Choque o golpe contra un objeto - que cae	24.700	13.463	11.561	1.195	707	10.629	9.117	1.512	608
Choque o golpe contra un objeto - en balanceo	11.584	6.735	5.737	626	372	4.654	3.967	687	195
Choque o golpe contra un objeto en movimiento (incluidos los vehículos)	6.003	3.614	3.131	287	196	2.298	1.933	365	91
Colisión con un objeto, persona, vehículo (trabajador en movimiento)	7.483	4.474	3.754	413	307	2.867	2.317	550	142
Golpe de mar	89	38	26	1	11	35	30	5	16
Choque o golpe contra un objeto en movimiento, colisión - Sin especificar	4.308	2.462	2.094	202	166	1.754	1.477	277	92
Contacto con "agente material" cortante, punzante, duro	43.442	23.439	19.653	2.440	1.346	18.953	15.399	3.554	1.050
Contacto con un "agente material" cortante (cuchillo u hoja)	29.774	16.291	13.412	1.900	979	12.815	10.076	2.739	668
Contacto con un "agente material" punzante (clavo o herramienta)	5.207	2.785	2.432	204	149	2.277	1.952	325	145
Contacto con un "agente material" que araña (rallador, lija, tabla, etc)	2.331	1.247	1.093	97	57	1.028	906	122	56
Contacto con "agente material" cortante, punzante, duro Sin especificar	6.130	3.116	2.716	239	161	2.833	2.465	368	181
Quedar atrapado, ser aplastado, sufrir una amputación	14.069	8.113	7.123	550	440	5.589	4.860	729	367
Quedar atrapado, ser aplastado - en	3.239	1.826	1.600	131	95	1.331	1.162	169	82
Quedar atrapado, ser aplastado - bajo	2.427	1.356	1.202	77	77	1.003	872	131	68
Quedar atrapado, ser aplastado - entre	6.535	3.876	3.379	274	223	2.520	2.202	318	139
Amputación, seccionamiento de un miembro, mano o dedo	582	334	300	23	11	210	177	33	38
Quedar atrapado, ser aplastado, sufrir amputación - Sin especificar	1.286	721	642	45	34	525	447	78	40
Sobreesfuerzo físico, trauma psíquico, radiaciones, ruido, luz, presión	181.695	118.328	100.215	11.812	6.301	60.068	49.443	10.625	3.299
Sobreesfuerzo físico - sobre el sistema musculoesquelético	177.789	115.819	98.038	11.601	6.180	58.720	48.325	10.395	3.250
Exposición a radiaciones, ruido, luz o presión	463	260	234	19	7	198	178	20	5
Trauma psíquico	538	399	366	27	6	137	110	27	2
Sobreesfuerzo físico, trauma psíquico, radiación, ruido, luz, presión - Sin especificar	2.905	1.850	1.577	165	108	1.013	830	183	42
Mordeduras, patadas, etc. (de animales o personas)	6.794	4.490	3.958	384	148	2.019	1.628	391	285
Mordedura	518	325	265	57	3	176	133	43	17
Picadura de un insecto, un pez	430	252	195	14	43	173	156	17	5
Golpes, patadas, cabezazos, estrangulamiento	5.273	3.563	3.195	283	85	1.465	1.167	298	245
Mordeduras, patadas, etc. (de animales o personas) - Sin especificar	573	350	303	30	17	205	172	33	18
Infartos, derrames cerebrales y otras causas estrictamente naturales	1.225	891	813	42	36	316	262	54	18
Accidentes de tráfico (2)	15.640	9.770	7.711	1.870	189	5.181	3.149	2.032	689
Otra forma o contacto no incluido en los anteriores apartados	5.141	3.030	2.680	211	139	1.974	1.681	293	137

Se incluyen los accidentes en jornada que han causado baja en el periodo de referencia, recepcionados por la Autoridad Laboral Provincial (véanse Fuentes y Notas Explicativas).

(1) En "no clasificables" se incluyen básicamente los accidentes de trabajadores del Régimen Especial de Autónomos, pero también otros que no pueden encuadrarse en ningún código de tipo de contrato.

(2) En los accidentes de tráfico no se incluyen los ferroviarios, los aéreos ni los marítimos.

**ATR-D.2.7. ACCIDENTES DE TRABAJO CON BAJA EN JORNADA, SEGÚN TIPO DE CONTRATO,
POR PAÍS DE NACIONALIDAD DEL TRABAJADOR ACCIDENTADO**

Año 2015

	Total	CONTRATOS INDEFINIDOS				CONTRATOS TEMPORALES			No clasificables (1)
		Total	A tiempo completo	A tiempo parcial	Fijo discontinuo	Total	A tiempo completo	A tiempo parcial	
TOTAL	458.023	277.394	232.762	29.124	15.508	169.430	138.475	30.955	11.199
EUROPA	430.742	264.312	223.731	26.870	13.711	155.423	127.141	28.282	11.007
España	413.373	255.573	216.724	25.903	12.946	147.093	120.060	27.033	10.707
Unión Europea (UE-28), exc. España	15.999	7.982	6.418	877	687	7.731	6.593	1.138	286
Moldavia	182	96	81	9	6	85	75	10	1
Rusia	229	111	74	19	18	116	82	34	2
Ucrania	818	475	378	50	47	337	285	52	6
Resto de Europa	141	75	56	12	7	61	46	15	5
ÁFRICA	12.078	5.415	3.727	607	1.081	6.585	5.769	816	78
Argelia	437	181	137	18	26	254	219	35	2
Camerún	55	24	20	3	1	26	23	3	5
Gambia	227	126	101	14	11	100	80	20	1
Ghana	245	125	109	7	9	119	106	13	1
Guinea Bissau	61	27	17	3	7	32	28	4	2
Guinea (Conakri)	112	39	32	3	4	73	67	6	-
Guinea Ecuatorial	38	19	16	3	-	19	11	8	-
Mali	429	127	100	11	16	300	282	18	2
Marruecos	8.938	4.061	2.675	480	906	4.818	4.218	600	59
Mauritania	110	33	26	-	7	77	73	4	-
Nigeria	285	125	103	12	10	158	135	23	2
Senegal	892	401	296	34	71	487	424	63	4
Resto de África	249	127	95	19	13	122	103	19	-
AMÉRICA	13.058	6.534	4.468	1.444	622	6.427	4.777	1.650	97
Argentina	967	500	342	115	43	458	318	140	9
Bolivia	1.319	625	447	128	50	690	544	146	4
Brasil	565	289	199	72	18	262	181	81	14
Chile	287	159	117	32	10	125	87	38	3
Colombia	2.256	1.086	776	245	65	1.155	827	328	15
Cuba	395	185	138	27	20	204	145	59	6
Ecuador	3.634	1.761	1.100	347	314	1.856	1.520	336	17
El Salvador	50	33	24	9	-	17	14	3	-
Estados Unidos	56	28	22	4	2	28	22	6	-
Honduras	277	147	106	37	4	130	103	27	-
México	84	41	28	11	2	41	29	12	2
Nicaragua	99	56	38	16	2	43	27	16	-
Paraguay	488	279	196	70	13	208	147	61	1
Perú	1.200	702	493	183	26	485	327	158	13
Rep. Dominicana	520	200	138	51	11	318	220	98	2
Uruguay	398	208	141	40	27	184	124	60	6
Venezuela	369	185	123	49	13	180	114	66	4
Resto de América	94	50	40	8	2	43	28	15	1
ASIA	2.115	1.119	825	200	94	979	774	205	17
Armenia	95	51	36	12	3	42	31	11	2
Bangladesh	92	57	48	8	1	33	21	12	2
China, Rep. Popular	327	206	130	68	8	115	66	49	6
Filipinas	257	184	143	31	10	73	56	17	-
Georgia	95	51	39	6	6	44	34	10	-
India	374	202	169	18	15	172	139	33	-
Pakistán	727	284	213	35	36	437	378	59	6
Resto de Asia	148	84	47	22	15	63	49	14	1
OCEANÍA	7	3	2	1	-	4	3	1	-
NO CONSTA NACIONALIDAD	23	11	9	2	-	12	11	1	-

Se incluyen los accidentes en jornada que han causado baja en el periodo de referencia, recepcionados por la Autoridad Laboral Provincial (véanse Fuentes y Notas Explicativas).

(1) En "no clasificables" se incluyen básicamente los accidentes de trabajadores del Régimen Especial de Autónomos, pero también otros que no pueden encuadrarse en ningún código de tipo de contrato.

ATR-D.3.1. ACCIDENTES DE TRABAJO CON BAJA EN JORNADA, SEGÚN GRANDES GRUPOS DE OCUPACIÓN,
POR COMUNIDAD AUTÓNOMA Y PROVINCIA

Año 2015

	TOTAL	Directores y gerentes	Técnicos y profesionales científicos e intelectuales de la salud y enseñanza	Otros técnicos y profesionales científicos e intelectuales	Técnicos; profesionales de apoyo	Empleados de oficina sin atención al público	Empleados de oficina con atención al público	Trabajadores de servicios de restauración y comercio	Trabajadores de los servicios de salud y cuidado de personas
TOTAL	458.023	2.112	11.934	3.369	14.988	8.121	6.405	55.890	31.400
ANDALUCÍA	76.561	419	1.697	388	2.063	1.314	1.252	9.091	4.529
Almería	6.977	53	129	27	128	72	71	622	300
Cádiz	10.890	67	288	39	264	246	202	1.482	704
Córdoba	7.372	41	141	29	227	88	78	657	513
Granada	6.144	39	191	47	212	131	121	771	517
Huelva	6.053	26	129	20	117	62	77	525	260
Jaén	5.206	25	120	26	73	77	65	346	363
Málaga	14.904	70	286	66	384	283	291	2.576	945
Sevilla	19.015	98	413	134	658	355	347	2.112	927
ARAGÓN	12.662	40	293	93	393	150	146	1.252	904
Huesca	2.344	10	50	15	69	24	24	223	133
Teruel	1.202	3	22	4	23	12	11	84	64
Zaragoza	9.116	27	221	74	301	114	111	945	707
ASTURIAS (PRINCIPADO DE)	10.688	24	286	43	307	83	110	1.330	846
BALEARS (ILLES)	16.356	55	346	111	480	233	215	3.028	1.174
CANARIAS	21.903	84	581	148	752	375	374	3.953	1.761
Palmas (Las)	11.853	47	307	90	441	191	192	2.214	882
S. C. Tenerife	10.050	37	274	58	311	184	182	1.739	879
CANTABRIA	4.997	25	142	34	135	73	72	528	373
CASTILLA-LA MANCHA	19.842	98	368	74	392	303	215	1.750	1.353
Albacete	3.202	14	57	17	85	53	48	348	198
Ciudad Real	4.399	16	104	25	80	68	41	335	317
Cuenca	2.012	19	21	6	24	14	25	160	158
Guadalajara	3.482	14	64	8	78	46	34	347	217
Toledo	6.747	35	122	18	125	122	67	560	463
CASTILLA Y LEÓN	21.360	109	510	109	570	258	198	2.391	1.583
Ávila	1.083	6	43	4	23	18	10	92	110
Burgos	3.981	18	79	8	85	31	19	419	248
León	3.655	23	75	12	118	49	48	434	271
Palencia	1.546	3	33	5	33	15	15	121	112
Salamanca	2.489	12	84	15	46	26	28	298	198
Segovia	1.671	10	37	6	25	19	17	159	145
Soria	1.006	10	14	9	41	11	3	87	66
Valladolid	4.541	21	95	38	172	74	51	593	314
Zamora	1.388	6	50	12	27	15	7	188	119
CATALUÑA	81.764	349	2.459	866	3.382	1.359	988	9.452	5.939
Barcelona	60.087	269	2.019	731	2.587	1.099	774	7.089	4.682
Girona	8.848	29	126	45	317	103	91	982	459
Lleida	4.883	25	101	27	146	49	43	452	235
Tarragona	7.946	26	213	63	332	108	80	929	563
COMUNITAT VALENCIANA	39.477	208	937	213	1.081	695	613	4.799	2.019
Alicante	12.923	63	295	57	321	271	220	1.940	742
Castellón	5.339	36	84	19	168	66	58	513	232
Valencia	21.215	109	558	137	592	358	335	2.346	1.045
EXTREMADURA	9.650	50	262	58	195	157	136	809	743
Badajoz	6.494	35	159	45	129	107	86	520	475
Cáceres	3.156	15	103	13	66	50	50	289	268
GALICIA	25.137	87	669	111	710	304	254	2.683	1.371
Coruña (A)	11.340	32	282	65	355	155	123	1.238	636
Lugo	2.790	19	91	6	67	25	28	284	170
Ourense	2.753	8	114	14	66	41	21	276	209
Pontevedra	8.254	28	182	26	222	83	82	885	356
MADRID (COMUNIDAD DE)	66.766	386	2.052	828	3.031	2.134	1.326	10.340	5.754
MURCIA (REGIÓN DE)	14.461	59	279	49	331	213	160	1.197	625
NAVARRA (C. FORAL DE)	6.908	26	103	44	210	105	59	581	405
PAÍS VASCO	24.996	68	819	188	803	294	237	2.255	1.643
Araba/Álava	4.594	12	137	47	134	54	31	350	247
Gipuzkoa	7.775	22	228	59	229	74	65	757	443
Bizkaia	12.627	34	454	82	440	166	141	1.148	953
RIOJA (LA)	3.306	22	85	9	123	39	27	328	243
Ceuta	701	1	21	1	13	20	17	57	60
Melilla	488	2	25	2	17	12	6	66	75

**ATR-D.3.1. ACCIDENTES DE TRABAJO CON BAJA EN JORNADA, SEGÚN GRANDES GRUPOS DE OCUPACIÓN,
POR COMUNIDAD AUTÓNOMA Y PROVINCIA**

Año 2015

	Trabajadores de servicios de protección y seguridad	Trabajadores cualificados en el sector agrícola, ganadero, forestal y pesquero	Trabajadores cualificados de la construcción (excepto operadores de máquinas)	Trabajadores cualificados de industrias manufactur. (excepto operadores de instalac. y máquinas)	Operadores de instalaciones y maquinaria fija, y montadores	Conductores y operadores de maquinaria móvil	Trabajadores no cualificados en servicios (excepto transportes)	Peones de la agricultura, pesca, construcción, industria manufact. y transporte
TOTAL	16.619	14.968	36.542	60.874	27.705	33.993	54.657	78.446
ANDALUCÍA	2.366	3.173	6.705	8.551	3.121	6.037	10.048	15.807
Almería	116	329	426	933	221	633	641	2.276
Cádiz	396	480	909	1.428	431	957	1.576	1.421
Córdoba	189	381	595	993	312	575	762	1.791
Granada	222	167	562	534	262	473	885	1.010
Huelva	144	393	404	482	221	376	552	2.265
Jaén	92	362	446	522	240	374	492	1.583
Málaga	649	511	1.670	1.130	466	1.061	2.693	1.823
Sevilla	558	550	1.693	2.529	968	1.588	2.447	3.638
ARAGÓN	213	428	823	2.038	1.006	1.240	1.113	2.530
Huesca	21	148	226	358	89	246	169	539
Teruel	9	87	116	176	114	118	85	274
Zaragoza	183	193	481	1.504	803	876	859	1.717
ASTURIAS (PRINCIPADO DE)	226	434	743	1.834	1.776	750	978	918
BALEARS (ILLES)	520	323	2.160	1.231	407	1.141	3.274	1.658
CANARIAS	758	489	1.918	1.502	531	1.689	3.762	3.226
Palmas (Las)	448	219	1.103	842	272	1.005	2.066	1.534
S. C. Tenerife	310	270	815	660	259	684	1.696	1.692
CANTABRIA	114	275	454	718	319	413	637	685
CASTILLA-LA MANCHA	353	889	1.998	3.000	952	1.740	1.807	4.550
Albacete	61	153	246	507	137	325	313	640
Ciudad Real	97	241	600	685	145	347	410	888
Cuenca	25	124	170	261	68	268	158	511
Guadalajara	70	61	226	330	216	268	306	1.197
Toledo	100	310	756	1.217	386	532	620	1.314
CASTILLA Y LEÓN	336	1.013	1.917	3.470	1.388	1.817	2.107	3.584
Ávila	20	77	105	115	34	101	125	200
Burgos	57	136	368	803	328	274	369	739
León	58	127	314	593	307	354	349	523
Palencia	15	100	116	266	121	164	154	273
Salamanca	47	138	282	415	81	183	249	387
Segovia	16	126	128	201	69	131	184	398
Soria	4	56	75	147	56	94	76	257
Valladolid	92	174	366	743	351	417	486	554
Zamora	27	79	163	187	41	99	115	253
CATALUÑA	4.821	1.425	5.104	11.200	6.137	5.146	10.098	13.039
Barcelona	3.659	729	3.450	8.075	4.749	3.522	7.766	8.887
Girona	451	259	691	1.509	535	578	1.083	1.590
Lleida	227	191	414	742	242	458	353	1.178
Tarragona	484	246	549	874	611	588	896	1.384
COMUNITAT VALENCIANA	1.236	1.752	2.805	5.103	2.477	3.061	4.219	8.259
Alicante	530	358	1.046	1.467	694	1.043	1.767	2.109
Castellón	100	448	333	749	414	345	398	1.376
Valencia	606	946	1.426	2.887	1.369	1.673	2.054	4.774
EXTREMADURA	212	765	835	1.020	263	785	935	2.425
Badajoz	108	462	523	691	201	544	660	1.749
Cáceres	104	303	312	329	62	241	275	676
GALICIA	457	1.725	2.622	4.995	1.121	1.967	2.150	3.911
Coruña (A)	240	685	1.268	2.120	453	845	1.153	1.690
Lugo	39	427	265	384	112	270	218	385
Ourense	44	113	400	425	205	247	197	373
Pontevedra	134	500	689	2.066	351	605	582	1.463
MADRID (COMUNIDAD DE)	3.525	962	5.129	7.046	3.253	4.652	9.301	7.047
MURCIA (REGIÓN DE)	386	499	879	2.405	575	1.238	873	4.693
NAVARRA (C. FORAL DE)	161	193	436	1.439	870	431	519	1.326
PAÍS VASCO	777	484	1.643	4.697	3.169	1.580	2.273	4.066
Araba/Álava	119	64	197	1.024	633	295	431	819
Gipuzkoa	193	147	497	1.658	1.173	442	610	1.178
Bizkaia	465	273	949	2.015	1.363	843	1.232	2.069
RIOJA (LA)	70	116	264	577	310	231	247	615
Ceuta	65	17	72	26	14	52	184	81
Melilla	23	6	35	22	16	23	132	26

Se incluyen los accidentes en jornada que han causado baja en el periodo de referencia, recepcionados por la Autoridad Laboral Provincial (véanse Fuentes y Notas Explicativas).
La distribución territorial se realiza según la provincia de la autoridad laboral que recepciona el accidente.

**ATR-D.3.2. ACCIDENTES DE TRABAJO CON BAJA EN JORNADA, SEGÚN GRANDES GRUPOS DE OCUPACIÓN,
POR SECTOR, SECCIÓN Y DIVISIÓN DE ACTIVIDAD ECONÓMICA**

Año 2015

	TOTAL	Directores y gerentes	Técnicos y profesionales científicos e intelectuales de la salud y enseñanza	Otros técnicos y profesionales científicos e intelectuales	Técnicos; profesionales de apoyo	Empleados de oficina sin atención al público	Empleados de oficina con atención al público	Trabajadores de servicios de restauración y comercio	Trabajadores de los servicios de salud y cuidado de personas
TOTAL	458.023	2.112	11.934	3.369	14.988	8.121	6.405	55.890	31.400
SECTOR									
Agrario	32.577	102	76	25	62	23	13	31	50
Industria	94.923	278	83	409	2.176	560	256	930	190
Construcción	48.813	204	10	143	1.017	263	175	92	209
Servicios	281.710	1.528	11.765	2.792	11.733	7.275	5.961	54.837	30.951
SECCIÓN Y DIVISIÓN									
A Agricultura, ganadería, silvicultura y pesca	32.577	102	76	25	62	23	13	31	50
01 Agricultura, ganadería, caza y servicios relacionados con las mismas	27.035	92	73	17	27	19	10	19	44
02 Silvicultura y explotación forestal	3.003	7	3	8	4	1	3	4	5
03 Pesca y acuicultura	2.539	3	-	-	31	3	-	8	1
B Industrias extractivas	2.648	4	-	2	47	2	7	7	1
05 Extracción de antracita, hulla y lignito	1.437	-	-	1	35	-	-	3	-
06 Extracción de crudo de petróleo y gas natural	17	-	-	-	-	-	-	1	1
07 Extracción de minerales metálicos	157	-	-	1	2	-	-	-	-
08 Otras industrias extractivas	1.009	4	-	-	10	2	6	3	-
09 Actividades de apoyo a las industrias extractivas	28	-	-	-	-	-	1	-	-
C Industria manufacturera	83.088	261	77	367	1.761	485	232	909	130
10 Industria de la alimentación	18.064	47	13	26	216	96	54	630	31
11 Fabricación de bebidas	1.647	8	-	12	50	17	15	44	5
12 Industria del tabaco	32	-	-	-	4	-	1	-	-
13 Industria textil	1.509	7	1	2	28	7	8	7	4
14 Confección de prendas de vestir	654	4	-	4	10	13	4	27	1
15 Industria del cuero y del calzado	795	7	-	2	5	5	3	1	2
16 Industria de la madera y del corcho, excepto muebles; cestería y espartería	2.981	20	-	2	18	9	4	7	3
17 Industria del papel	1.731	4	1	1	36	13	3	6	3
18 Artes gráficas y reproducción de soportes grabados	1.805	14	2	13	38	30	14	19	6
19 Coquerías y refino de petróleo	55	-	-	2	2	2	1	-	-
20 Industria química	2.580	10	3	40	147	25	11	20	4
21 Fabricación de productos farmacéuticos	1.006	3	8	22	148	14	4	7	7
22 Fabricación de productos de caucho y plásticos	4.239	13	25	14	155	24	10	11	6
23 Fabricación de otros productos minerales no metálicos	4.406	16	1	7	71	18	16	11	5
24 Metalurgia; fabricación de productos de hierro, acero y ferroaleaciones	4.824	6	1	30	83	10	3	5	9
25 Fabricación de productos metálicos, excepto maquinaria y equipo	15.126	37	3	44	190	60	26	26	14
26 Fabricación de productos informáticos, electrónicos y ópticos	425	1	-	12	29	7	4	8	-
27 Fabricación de material y equipo eléctrico	1.421	6	-	20	34	13	3	9	1
28 Fabricación de maquinaria y equipo n.c.o.p.	5.200	16	1	39	110	36	14	20	6
29 Fabricación de vehículos de motor, remolques y semirremolques	5.475	6	1	29	83	21	7	7	3
30 Fabricación de otro material de transporte	2.867	4	-	13	83	31	2	3	7
31 Fabricación de muebles	2.165	12	-	4	19	6	7	21	1
32 Otras industrias manufactureras	664	4	11	4	54	13	4	8	4
33 Reparación e instalación de maquinaria y equipo	3.417	16	6	25	148	15	14	12	8
D Suministro de energía eléctrica, gas, vapor y aire acondicionado	576	3	-	16	82	12	2	2	2
35 Suministro de energía eléctrica, gas, vapor y aire acondicionado	576	3	-	16	82	12	2	2	2
E Suministro de agua, saneamiento, gestión de residuos	8.611	10	6	24	286	61	15	12	57
36 Captación, depuración y distribución de agua	1.387	3	3	15	166	29	9	1	26
37 Recogida y tratamiento de aguas residuales	255	1	-	1	21	2	1	1	2
38 Recogida, tratamiento y eliminación de residuos; valorización	6.879	5	3	7	94	30	5	10	29
39 Actividades de descontaminación y otros servicios de gestión de residuos	90	1	-	1	5	-	-	-	-
F Construcción	48.813	204	10	143	1.017	263	175	92	209
41 Construcción de edificios	18.771	86	2	55	242	142	77	35	44
42 Ingeniería civil	3.147	8	3	13	127	27	6	2	72
43 Actividades de construcción especializada	26.895	110	5	75	648	94	92	55	93
G Comercio al por mayor y menor; reparación vehículos	65.110	466	123	378	1.662	923	722	24.440	267
45 Venta y reparación de vehículos de motor y motocicletas	9.990	57	-	21	154	87	176	430	11
46 Comercio al por mayor e intermediarios del comercio, excepto de vehículos de motor y motocicletas	23.765	204	25	224	1.072	438	319	2.790	50
47 Comercio al por menor, excepto de vehículos de motor y motocicletas	31.355	205	98	133	436	398	227	21.220	206

**ATR-D.3.2. ACCIDENTES DE TRABAJO CON BAJA EN JORNADA, SEGÚN GRANDES GRUPOS DE OCUPACIÓN,
POR SECTOR, SECCIÓN Y DIVISIÓN DE ACTIVIDAD ECONÓMICA**

Año 2015

	TOTAL	Directores y gerentes	Técnicos y profesionales científicos e intelectuales de la salud y enseñanza	Otros técnicos y profesionales científicos e intelectuales	Técnicos; profesionales de apoyo	Empleados de oficina sin atención al público	Empleados de oficina con atención al público	Trabajadores de servicios de restauración y comercio	Trabajadores de los servicios de salud y cuidado de personas
H Transporte y almacenamiento	33.328	94	14	67	373	3.349	285	274	701
49 Transporte terrestre y por tubería	18.115	57	3	28	103	203	98	62	332
50 Transporte marítimo y por vías navegables interiores	523	2	1	1	52	6	5	24	15
51 Transporte aéreo	1.401	4	1	4	65	117	14	2	238
52 Almacenamiento y actividades anexas al transporte	9.499	23	8	32	139	383	134	174	111
53 Actividades postales y de correos	3.790	8	1	2	14	2.640	34	12	5
I Hostelería	42.845	277	29	55	587	86	325	26.646	960
55 Servicios de alojamiento	13.175	82	13	25	451	46	276	5.026	406
56 Servicios de comidas y bebidas	29.670	195	16	30	136	40	49	21.620	554
J Información y comunicaciones	2.792	45	8	333	893	143	149	103	34
58 Edición	286	9	-	41	62	29	17	8	4
59 Actividades cinematográficas, de vídeo y de programas de televisión, grabación de sonido y edición musical	484	9	-	64	207	18	6	53	8
60 Actividades de programación y emisión de radio y televisión	240	3	2	63	130	6	3	1	4
61 Telecomunicaciones	1.005	6	1	51	282	19	62	20	5
62 Programación, consultoría y otras actividades relacionadas con la informática	532	15	1	105	196	55	48	5	1
63 Servicios de información	245	3	4	9	16	16	13	16	12
K Actividades financieras y de seguros	1.209	35	2	18	176	234	413	33	48
64 Servicios financieros, excepto seguros y fondos de pensiones	742	20	-	13	57	153	316	8	5
65 Seguros, reaseguros y fondos de pensiones, excepto Seguridad Social obligatoria	241	3	2	2	58	58	36	10	30
66 Actividades auxiliares a los servicios financieros y a los seguros	226	12	-	3	61	23	61	15	13
L Actividades inmobiliarias	1.048	30	1	13	85	52	94	41	58
68 Actividades inmobiliarias	1.048	30	1	13	85	52	94	41	58
M Actividades profesionales, científicas y técnicas	5.281	107	220	422	914	333	440	176	141
69 Actividades jurídicas y de contabilidad	794	37	13	56	66	142	225	11	19
70 Actividades de las sedes centrales; actividades de consultoría de gestión empresarial	351	13	8	19	49	62	55	16	12
71 Servicios técnicos de arquitectura e ingeniería; ensayos y análisis técnicos	1.671	19	9	172	448	42	34	14	18
72 Investigación y desarrollo	473	6	30	77	125	18	6	8	9
73 Publicidad y estudios de mercado	849	22	3	49	79	47	83	80	25
74 Otras actividades profesionales, científicas y técnicas	928	8	43	48	122	22	25	39	40
75 Actividades veterinarias	215	2	114	1	25	-	12	8	18
N Actividades administrativas y servicios auxiliares	26.753	98	29	83	515	232	608	508	632
77 Actividades de alquiler	1.933	17	4	15	120	48	90	79	30
78 Actividades relacionadas con el empleo	1.873	4	1	11	17	9	31	176	72
79 Actividades de agencias de viajes, operadores turísticos, servicios de reservas y actividades relacionadas con los mismos	220	1	-	9	43	13	78	10	22
80 Actividades de seguridad e investigación	2.447	4	-	9	42	18	31	2	15
81 Servicios a edificios y actividades de jardinería	16.275	33	6	8	117	38	47	39	273
82 Actividades administrativas de oficina y otras actividades auxiliares a las empresas	4.005	39	18	31	176	106	331	202	220
O Administración Pública y defensa; Seguridad Social obligatoria	39.162	128	1.299	447	1.243	1.301	1.192	475	3.569
84 Administración Pública y defensa; Seguridad Social obligatoria	39.162	128	1.299	447	1.243	1.301	1.192	475	3.569
P Educación	7.200	50	2.922	92	485	173	283	316	753
85 Educación	7.200	50	2.922	92	485	173	283	316	753
Q Actividades sanitarias y de servicios sociales	41.691	66	6.881	380	1.712	270	1.173	1.165	21.362
86 Actividades sanitarias	22.366	20	5.810	100	1.056	219	557	443	8.801
87 Asistencia en establecimientos residenciales	12.384	33	750	207	405	19	60	580	8.348
88 Actividades de servicios sociales sin alojamiento	6.941	13	321	73	251	32	556	142	4.213
R Actividades artísticas, recreativas y de entretenimiento	7.017	71	150	436	2.794	69	151	449	393
90 Actividades de creación, artísticas y espectáculos	789	8	10	287	155	18	14	12	20
91 Actividades de bibliotecas, archivos, museos y otras actividades culturales	370	2	2	30	24	16	16	23	24
92 Actividades de juegos de azar y apuestas	377	6	-	1	7	6	49	150	1
93 Actividades deportivas, recreativas y de entretenimiento	5.481	55	138	118	2.608	29	72	264	348
S Otros servicios	5.905	59	87	68	289	99	116	202	1.631
94 Actividades asociativas	1.523	24	65	40	138	65	70	81	287
95 Reparación de ordenadores, efectos personales y artículos de uso doméstico	998	9	-	18	84	14	9	20	3
96 Otros servicios personales	3.384	26	22	10	67	20	37	101	1.341
T Actividades de hogares como empleadores de personal doméstico	2.318	1	-	-	3	4	7	9	400
97 Actividades de los hogares como empleadores de personal doméstico	2.318	1	-	-	3	4	7	9	400
U Actividades de organizaciones y organismos extraterritoriales	51	1	-	-	2	7	3	-	2
99 Actividades de organizaciones y organismos extraterritoriales	51	1	-	-	2	7	3	-	2

**ATR-D.3.2. ACCIDENTES DE TRABAJO CON BAJA EN JORNADA, SEGÚN GRANDES GRUPOS DE OCUPACIÓN,
POR SECTOR, SECCIÓN Y DIVISIÓN DE ACTIVIDAD ECONÓMICA**

Año 2015

	Trabajadores de servicios de protección y seguridad	Trabajadores cualificados en el sector agrícola, ganadero, forestal y pesquero	Trabajadores cualificados de la construcción (excepto operadores de máquinas)	Trabajadores cualificados de industrias manufactur. (excepto operadores de instalac. y máquinas)	Operadores de instalaciones y maquinaria fija, y montadores	Conductores y operadores de maquinaria móvil	Trabajadores no cualificados en servicios (excepto transportes)	Peones de la agricultura, pesca, construcción, industria manufact. y transporte
TOTAL	16.619	14.968	36.542	60.874	27.705	33.993	54.657	78.446
SECTOR								
Agrario	124	9.152	47	276	66	1.141	261	21.128
Industria	149	597	4.460	34.793	19.674	3.957	7.311	19.100
Construcción	154	123	25.947	7.710	2.204	1.715	689	8.158
Servicios	16.192	5.096	6.088	18.095	5.761	27.180	46.396	30.060
SECCIÓN Y DIVISIÓN								
A Agricultura, ganadería, silvicultura y pesca	124	9.152	47	276	66	1.141	261	21.128
01 Agricultura, ganadería, caza y servicios relacionados con las mismas	47	6.374	30	193	51	861	161	19.017
02 Silvicultura y explotación forestal	72	1.237	15	33	9	139	91	1.372
03 Pesca y acuicultura	5	1.541	2	50	6	141	9	739
B Industrias extractivas	7	7	187	138	1.710	235	34	260
05 Extracción de antracita, hulla y lignito	3	-	3	11	1.282	5	10	84
06 Extracción de crudo de petróleo y gas natural	-	-	1	-	3	-	7	4
07 Extracción de minerales metálicos	-	-	8	17	104	13	4	8
08 Otras industrias extractivas	3	7	169	102	320	212	12	159
09 Actividades de apoyo a las industrias extractivas	1	-	6	8	1	5	1	5
C Industria manufacturera	97	472	3.722	34.088	17.368	2.740	2.241	18.138
10 Industria de la alimentación	8	343	67	8.995	1.007	897	746	4.888
11 Fabricación de bebidas	4	25	10	633	174	181	61	408
12 Industria del tabaco	2	-	-	20	2	1	1	1
13 Industria textil	-	2	20	583	509	18	29	284
14 Confección de prendas de vestir	-	2	5	343	94	12	28	107
15 Industria del cuero y del calzado	-	-	2	510	79	21	31	127
16 Industria de la madera y del corcho, excepto muebles; cestería y espartería	1	57	380	1.252	342	128	51	707
17 Industria del papel	8	-	15	475	723	79	67	297
18 Artes gráficas y reproducción de soportes grabados	1	1	5	1.066	243	38	67	248
19 Coquerías y refino de petróleo	1	-	2	6	29	-	6	4
20 Industria química	9	12	34	273	865	132	105	890
21 Fabricación de productos farmacéuticos	2	3	4	80	409	8	92	195
22 Fabricación de productos de caucho y plásticos	5	1	36	495	1.913	139	90	1.302
23 Fabricación de otros productos minerales no metálicos	4	7	946	855	930	371	85	1.063
24 Metalurgia; fabricación de productos de hierro, acero y ferroaleaciones	5	2	158	1.731	1.546	66	97	1.072
25 Fabricación de productos metálicos, excepto maquinaria y equipo	6	1	1.087	7.300	2.950	226	260	2.896
26 Fabricación de productos informáticos, electrónicos y ópticos	1	1	4	89	162	7	16	84
27 Fabricación de material y equipo eléctrico	1	-	31	447	439	11	26	380
28 Fabricación de maquinaria y equipo n.c.o.p.	7	7	157	2.547	1.421	97	69	653
29 Fabricación de vehículos de motor, remolques y semirremolques	6	1	67	1.523	2.093	167	115	1.346
30 Fabricación de otro material de transporte	16	1	255	1.667	434	39	80	232
31 Fabricación de muebles	4	-	270	1.113	260	39	19	390
32 Otras industrias manufactureras	2	3	8	146	110	17	37	239
33 Reparación e instalación de maquinaria y equipo	4	3	159	1.939	634	46	63	325
D Suministro de energía eléctrica, gas, vapor y aire acondicionado	12	2	19	180	111	34	60	39
35 Suministro de energía eléctrica, gas, vapor y aire acondicionado	12	2	19	180	111	34	60	39
E Suministro de agua, saneamiento, gestión de residuos	33	116	532	387	485	948	4.976	663
36 Captación, depuración y distribución de agua	22	58	430	76	248	31	139	131
37 Recogida y tratamiento de aguas residuales	2	2	41	16	45	45	55	20
38 Recogida, tratamiento y eliminación de residuos; valorización	7	49	54	293	188	854	4.757	494
39 Actividades de descontaminación y otros servicios de gestión de residuos	2	7	7	2	4	18	25	18
F Construcción	154	123	25.947	7.710	2.204	1.715	689	8.158
41 Construcción de edificios	71	61	12.364	394	171	537	344	4.146
42 Ingeniería civil	18	18	1.674	234	77	195	32	641
43 Actividades de construcción especializada	65	44	11.909	7.082	1.956	983	313	3.371
G Comercio al por mayor y menor; reparación vehículos	167	532	989	12.199	2.478	5.938	2.848	10.978
45 Venta y reparación de vehículos de motor y motocicletas	8	2	246	6.630	573	501	411	683
46 Comercio al por mayor e intermediarios del comercio, excepto de vehículos de motor y motocicletas	33	450	347	3.810	1.339	4.253	1.267	7.144
47 Comercio al por menor, excepto de vehículos de motor y motocicletas	126	80	396	1.759	566	1.184	1.170	3.151

**ATR-D.3.2. ACCIDENTES DE TRABAJO CON BAJA EN JORNADA, SEGÚN GRANDES GRUPOS DE OCUPACIÓN,
POR SECTOR, SECCIÓN Y DIVISIÓN DE ACTIVIDAD ECONÓMICA**

Año 2015

	Trabajadores de servicios de protección y seguridad	Trabajadores cualificados en el sector agrícola, ganadero, forestal y pesquero	Trabajadores cualificados de la construcción (excepto operadores de máquinas)	Trabajadores cualificados de industrias manufactur. (excepto operadores de instalac. y máquinas)	Operadores de instalaciones y maquinaria fija, y montadores	Conductores y operadores de maquinaria móvil	Trabajadores no cualificados en servicios (excepto transportes)	Peones de la agricultura, pesca, construcción, industria manufact. y transporte
H Transporte y almacenamiento	649	49	166	1.708	473	15.698	1.651	7.777
49 Transporte terrestre y por tubería	301	5	74	1.082	203	13.312	399	1.853
50 Transporte marítimo y por vías navegables interiores	10	14	2	30	13	247	47	54
51 Transporte aéreo	76	-	2	155	2	10	84	627
52 Almacenamiento y actividades anexas al transporte	256	29	86	438	251	1.577	892	4.966
53 Actividades postales y de correos	6	1	2	3	4	552	229	277
I Hostelería	147	116	554	297	127	2.118	10.233	288
55 Servicios de alojamiento	86	109	480	149	92	27	5.806	101
56 Servicios de comidas y bebidas	61	7	74	148	35	2.091	4.427	187
J Información y comunicaciones	35	9	63	493	122	29	224	109
58 Edición	1	-	1	40	16	7	23	28
59 Actividades cinematográficas, de vídeo y de programas de televisión, grabación de sonido y edición musical	7	-	15	23	8	2	57	7
60 Actividades de programación y emisión de radio y televisión	4	-	4	1	1	1	13	4
61 Telecomunicaciones	11	5	33	375	72	4	48	11
62 Programación, consultoría y otras actividades relacionadas con la informática	1	2	3	38	20	2	23	17
63 Servicios de información	11	2	7	16	5	13	60	42
K Actividades financieras y de seguros	38	13	21	14	14	3	135	12
64 Servicios financieros, excepto seguros y fondos de pensiones	31	12	12	8	8	1	89	9
65 Seguros, reaseguros y fondos de pensiones, excepto Seguridad Social obligatoria	5	-	4	1	1	-	30	1
66 Actividades auxiliares a los servicios financieros y a los seguros	2	1	5	5	5	2	16	2
L Actividades inmobiliarias	47	12	115	119	52	9	249	71
68 Actividades inmobiliarias	47	12	115	119	52	9	249	71
M Actividades profesionales, científicas y técnicas	82	87	289	471	320	142	648	489
69 Actividades jurídicas y de contabilidad	11	2	11	8	13	9	121	50
70 Actividades de las sedes centrales; actividades de consultoría de gestión empresarial	7	3	9	8	10	10	48	22
71 Servicios técnicos de arquitectura e ingeniería; ensayos y análisis técnicos	5	26	202	259	141	21	70	191
72 Investigación y desarrollo	7	32	13	33	31	9	48	21
73 Publicidad y estudios de mercado	3	-	14	97	83	30	143	91
74 Otras actividades profesionales, científicas y técnicas	47	9	40	66	42	61	207	109
75 Actividades veterinarias	2	15	-	-	-	2	11	5
N Actividades administrativas y servicios auxiliares	2.411	2.063	436	959	746	933	12.644	3.856
77 Actividades de alquiler	35	22	91	392	133	394	217	246
78 Actividades relacionadas con el empleo	20	15	12	84	79	28	246	1.068
79 Actividades de agencias de viajes, operadores turísticos, servicios de reservas y actividades relacionadas con los mismos	3	1	2	9	2	4	16	7
80 Actividades de seguridad e investigación	2.119	2	15	95	16	12	52	15
81 Servicios a edificios y actividades de jardinería	58	1.988	229	194	361	337	11.253	1.294
82 Actividades administrativas de oficina y otras actividades auxiliares a las empresas	176	35	87	185	155	158	860	1.226
O Administración Pública y defensa; Seguridad Social obligatoria	11.863	1.511	2.562	667	320	1.018	6.671	4.896
84 Administración Pública y defensa; Seguridad Social obligatoria	11.863	1.511	2.562	667	320	1.018	6.671	4.896
P Educación	85	80	144	49	57	47	1.483	181
85 Educación	85	80	144	49	57	47	1.483	181
Q Actividades sanitarias y de servicios sociales	223	107	325	217	255	875	6.066	614
86 Actividades sanitarias	143	10	230	176	181	747	3.782	91
87 Asistencia en establecimientos residenciales	46	10	76	18	42	45	1.712	33
88 Actividades de servicios sociales sin alojamiento	34	87	19	23	32	83	572	490
R Actividades artísticas, recreativas y de entretenimiento	278	339	172	230	254	108	871	252
90 Actividades de creación, artísticas y espectáculos	17	4	33	64	66	7	50	24
91 Actividades de bibliotecas, archivos, museos y otras actividades culturales	20	97	12	9	6	1	50	38
92 Actividades de juegos de azar y apuestas	10	1	2	46	23	6	59	10
93 Actividades deportivas, recreativas y de entretenimiento	231	237	125	111	159	94	712	180
S Otros servicios	125	98	197	660	538	260	1.004	472
94 Actividades asociativas	54	68	60	21	30	35	374	111
95 Reparación de ordenadores, efectos personales y artículos de uso doméstico	-	-	83	478	167	18	24	71
96 Otros servicios personales	71	30	54	161	341	207	606	290
T Actividades de hogares como empleadores de personal doméstico	31	79	52	9	4	1	1.654	64
97 Actividades de los hogares como empleadores de personal doméstico	31	79	52	9	4	1	1.654	64
U Actividades de organizaciones y organismos extraterritoriales	11	1	3	3	1	1	15	1
99 Actividades de organizaciones y organismos extraterritoriales	11	1	3	3	1	1	15	1

Se incluyen los accidentes en jornada que han causado baja en el periodo de referencia, recepcionados por la Autoridad Laboral Provincial (véanse Fuentes y Notas Explicativas).

Como actividad económica se considera la del centro de trabajo donde se haya producido el accidente y en su defecto (para accidentes en desplazamiento) se toma la actividad económica del centro de trabajo habitual del trabajador accidentado.

ATR-D.3.3. ACCIDENTES DE TRABAJO CON BAJA EN JORNADA, SEGÚN GRANDES GRUPOS DE OCUPACIÓN, POR ANTIGÜEDAD EN EL PUESTO DE TRABAJO

Año 2015

TOTAL	Directores y gerentes	Técnicos y profesionales científicos e intelectuales de la salud y enseñanza	Otros técnicos y profesionales científicos e intelectuales	Técnicos; profesionales de apoyo	Empleados de oficina sin atención al público	Empleados de oficina con atención al público	Trabajadores de servicios de restauración y comercio	Trabajadores de los servicios de salud y cuidado de personas	
TOTAL	458.023	2.112	11.934	3.369	14.988	8.121	6.405	55.890	31.400
Hasta 1 mes	44.398	46	464	253	872	504	209	5.155	1.656
De 1 a 2 meses	45.882	58	693	186	1.171	534	299	6.719	1.976
De 3 a 4 meses	30.442	57	488	118	913	244	238	4.561	1.420
De 5 a 7 meses	28.665	76	637	167	936	236	265	4.252	1.576
De 8 a 12 meses	28.802	96	589	205	989	294	297	4.253	1.708
De 1 a 3 años	61.139	375	1.247	473	2.299	855	826	8.846	4.225
Más de 3 años y hasta 10 años	120.150	680	3.913	1.019	4.205	2.810	2.058	14.315	11.918
Más de 10 años	98.545	724	3.903	948	3.603	2.644	2.213	7.789	6.921

Año 2015

TOTAL	Trabajadores de servicios de protección y seguridad	Trabajadores cualificados en el sector agrícola, ganadero, forestal y pesquero	Trabajadores cualificados de la construcción (excepto operadores de máquinas)	Trabajadores cualificados de industrias manufactur. (excepto operadores de instalac. y máquinas)	Operadores de instalaciones y maquinaria fija, y montadores	Conductores y operadores de maquinaria móvil	Trabajadores no cualificados en servicios (excepto transportes)	Peones de la agricultura, pesca, construcción, industria manufact. y transporte
TOTAL	16.619	14.968	36.542	60.874	27.705	33.993	54.657	78.446
Hasta 1 mes	308	1.570	4.965	4.066	1.576	2.236	4.930	15.588
De 1 a 2 meses	463	1.592	5.288	4.605	1.847	2.916	5.451	12.084
De 3 a 4 meses	284	1.093	3.284	3.330	1.272	2.197	3.842	7.101
De 5 a 7 meses	298	955	2.864	3.507	1.305	2.215	3.530	5.846
De 8 a 12 meses	369	853	2.777	3.965	1.689	2.463	3.363	4.892
De 1 a 3 años	1.569	1.727	4.870	8.235	3.759	5.218	7.903	8.712
Más de 3 años y hasta 10 años	6.131	3.544	6.617	16.462	7.702	9.548	14.908	14.320
Más de 10 años	7.197	3.634	5.877	16.704	8.555	7.200	10.730	9.903

Se incluyen los accidentes en jornada que han causado baja en el período de referencia, recepcionados por la Autoridad Laboral Provincial (véanse Fuentes y Notas Explicativas).

**ATR-D.3.4. ACCIDENTES DE TRABAJO CON BAJA EN JORNADA, SEGÚN GRANDES GRUPOS DE OCUPACIÓN,
POR FORMA O CONTACTO QUE PRODUJO LA LESIÓN**

Año 2015

	TOTAL	Directores y gerentes	Técnicos y profesionales científicos e intelectuales de la salud y enseñanza	Otros técnicos y profesionales científicos e intelectuales	Técnicos; profesionales de apoyo	Empleados de oficina sin atención al público	Empleados de oficina con atención al público	Trabajadores de servicios de restauración y comercio	Trabajadores de los servicios de salud y cuidado de personas
TOTAL	458.023	2.112	11.934	3.369	14.988	8.121	6.405	55.890	31.400
Contacto con corriente eléctrica, fuego, temperatura, sustancias peligrosas	14.441	29	290	66	339	65	84	2.749	555
Contacto indirecto con un arco eléctrico, rayo	330	2	4	2	17	2	1	13	10
Contacto directo con la electricidad, recibir una descarga eléctrica	419	-	2	3	16	1	2	47	18
Contacto con objetos o entornos con elevada temperatura o en llamas	4.665	9	34	8	69	9	14	1.807	140
Contacto con objetos o entornos fríos o helados	259	1	6	3	10	1	6	45	10
Contacto con sustancias peligrosas, por la nariz, la boca o por inhalación	622	-	49	6	25	5	16	44	40
Contacto con sustancias peligrosas - a través de la piel y ojos	6.305	11	130	27	149	18	25	565	252
Contacto con sustancias peligrosas - a través del sistema digestivo	55	1	-	1	2	1	-	10	-
Contacto con corriente eléctrica, fuego, temperatura, sustancias peligrosas - Sin especificar	1.786	5	65	16	51	28	20	218	85
Ahogamiento, quedar sepultado, quedar envuelto	766	2	16	3	14	9	5	48	28
Ahogamiento en un líquido	34	-	-	-	1	-	-	2	2
Quedar sepultado bajo un sólido	78	1	2	1	3	1	1	6	-
Envuelto por, rodeado de gases o de partículas en suspensión	464	1	4	2	5	5	3	15	13
Ahogamiento, quedar sepultado, quedar envuelto - Sin especificar	190	-	10	-	5	3	1	25	13
Choque o golpe contra objeto inmóvil (trabajador en movimiento)	111.527	715	3.715	1.043	3.842	3.062	2.700	13.405	6.797
Golpe sobre o contra resultado de una caída	64.438	458	2.471	633	2.279	1.942	1.800	7.986	4.282
Golpe resultado de un tropiezo sobre o contra un objeto inmóvil	38.156	224	1.041	368	1.345	997	796	4.488	2.119
Otro contacto contra un objeto inmóvil (trabajador en movimiento) - Sin especificar	8.933	33	203	42	218	123	104	931	396
Choque o golpe contra un objeto en movimiento, colisión	63.283	234	994	331	1.711	763	578	6.243	2.282
Choque o golpe contra un objeto - proyectado	9.116	14	145	41	201	95	40	499	218
Choque o golpe contra un objeto - que cae	24.700	99	277	95	514	265	189	2.914	701
Choque o golpe contra un objeto - en balanceo	11.584	49	152	59	326	124	112	1.061	430
Choque o golpe contra un objeto en movimiento (incluidos los vehículos)	6.003	29	93	43	176	113	86	549	240
Colisión con un objeto, persona, vehículo (trabajador en movimiento)	7.483	25	206	61	340	128	105	786	446
Golpe de mar	89	-	2	-	7	-	-	3	3
Choque o golpe contra un objeto en movimiento, colisión - Sin especificar	4.308	18	119	32	147	38	46	431	244
Contacto con "agente material" cortante, punzante, duro	43.442	110	325	113	621	171	140	10.643	680
Contacto con un "agente material" cortante (cuchillo u hoja)	29.774	73	179	52	403	94	80	9.234	438
Contacto con un "agente material" punzante (clavo o herramienta)	5.207	13	71	28	90	21	15	581	75
Contacto con un "agente material" que araña (rallador, lija, tabla, etc)	2.331	4	11	7	39	8	5	202	35
Contacto con "agente material" cortante, punzante, duro - Sin especificar	6.130	20	64	26	89	48	40	626	132
Quedar atrapado, ser aplastado, sufrir una amputación	14.069	41	190	66	302	222	107	1.015	537
Quedar atrapado, ser aplastado - en	3.239	8	26	11	75	32	22	200	112
Quedar atrapado, ser aplastado - bajo	2.427	12	35	13	43	40	16	177	111
Quedar atrapado, ser aplastado - entre	6.535	12	98	32	135	132	48	523	244
Amputación, seccionamiento de un miembro, mano o dedo	582	5	3	3	14	3	7	40	8
Quedar atrapado, ser aplastado, sufrir amputación - Sin especificar	1.286	4	28	7	35	15	14	75	62
Sobreesfuerzo físico, trauma psíquico, radiaciones, ruido, luz, presión	181.695	647	5.160	1.224	6.520	2.656	1.940	19.523	18.334
Sobreesfuerzo físico - sobre el sistema musculoesquelético	177.789	630	4.964	1.169	6.356	2.578	1.833	19.114	17.919
Exposición a radiaciones, ruido, luz o presión	463	1	6	5	33	5	8	20	82
Trauma psíquico	538	5	90	18	22	23	60	60	67
Sobreesfuerzo físico, trauma psíquico, radiación, ruido, luz, presión - Sin especificar	2.905	11	100	32	109	50	39	329	266
Mordeduras, patadas, etc. (de animales o personas)	6.794	30	450	118	247	83	81	354	1.168
Mordedura	518	3	62	4	31	31	10	25	90
Picadura de un insecto, un pez	430	2	4	4	16	9	4	23	17
Golpes, patadas, cabezazos, estrangulamiento	5.273	22	343	90	171	36	60	272	913
Mordeduras, patadas, etc. (de animales o personas) - Sin especificar	573	3	41	20	29	7	7	34	148
Infartos, derrames cerebrales y otras causas estrictamente naturales	1.225	31	115	30	86	52	68	86	47
Accidentes de tráfico (1)	15.640	242	392	332	1.112	852	577	1.397	553
Otra forma o contacto no incluido en los anteriores apartados	5.141	31	287	43	194	186	125	427	419

**ATR-D.3.4. ACCIDENTES DE TRABAJO CON BAJA EN JORNADA, SEGÚN GRANDES GRUPOS DE OCUPACIÓN,
POR FORMA O CONTACTO QUE PRODUJO LA LESIÓN**

Año 2015

	Trabajadores de servicios de protección y seguridad	Trabajadores cualificados en el sector agrícola, ganadero, forestal y pesquero	Trabajadores cualificados de la construcción (excepto operadores de máquinas)	Trabajadores cualificados de industrias manufactur. (excepto operadores de instalac. y máquinas)	Operadores de instalaciones y maquinaria fija, y montadores	Conductores y operadores de maquinaria móvil	Trabajadores no cualificados en servicios (excepto transportes)	Peones de la agricultura, pesca, construcción, industria manufact. y transporte
TOTAL	16.619	14.968	36.542	60.874	27.705	33.993	54.657	78.446
Contacto con corriente eléctrica, fuego, temperatura, sustancias peligrosas	229	282	1.283	2.733	1.128	507	2.033	2.069
Contacto indirecto con un arco eléctrico, rayo	6	4	31	116	36	9	25	52
Contacto directo con la electricidad, recibir una descarga eléctrica	4	13	65	135	34	11	26	42
Contacto con objetos o entornos con elevada temperatura o en llamas	65	42	210	793	364	124	556	421
Contacto con objetos o entornos fríos o helados	5	3	15	29	16	11	33	65
Contacto con sustancias peligrosas, por la nariz, la boca o por inhalación	48	17	34	59	46	21	145	67
Contacto con sustancias peligrosas - a través de la piel y ojos	74	159	757	1.295	514	239	987	1.103
Contacto con sustancias peligrosas - a través del sistema digestivo	2	-	2	6	6	1	18	5
Contacto con corriente eléctrica, fuego, temperatura, sustancias peligrosas - Sin especificar	25	44	169	300	112	91	243	314
Ahogamiento, quedar sepultado, quedar envuelto	26	35	114	154	70	27	81	134
Ahogamiento en un líquido	2	9	1	3	3	2	3	6
Quedar sepultado bajo un sólido	3	2	10	14	9	1	8	16
Envuelto por, rodeado de gases o de partículas en suspensión	19	12	85	112	48	14	49	77
Ahogamiento, quedar sepultado, quedar envuelto - Sin especificar	2	12	18	25	10	10	21	35
Choque o golpe contra objeto inmóvil (trabajador en movimiento)	3.848	4.392	8.911	11.107	5.201	8.529	16.137	18.123
Golpe sobre o contra resultado de una caída	2.286	2.657	5.020	5.658	2.511	4.750	9.857	9.848
Golpe resultado de un tropiezo sobre o contra un objeto inmóvil	1.373	1.362	3.081	4.192	2.048	3.055	5.235	6.432
Otro contacto contra un objeto inmóvil (trabajador en movimiento) - Sin especificar	189	373	810	1.257	642	724	1.045	1.843
Choque o golpe contra un objeto en movimiento, colisión	1.482	2.199	5.891	11.151	5.013	4.760	6.334	13.317
Choque o golpe contra un objeto - proyectado	178	335	1.160	2.355	808	465	636	1.926
Choque o golpe contra un objeto - que cae	314	848	2.593	4.304	2.007	1.781	2.387	5.412
Choque o golpe contra un objeto - en balanceo	309	413	1.050	2.017	971	871	1.273	2.367
Choque o golpe contra un objeto en movimiento (incluidos los vehículos)	220	186	331	863	405	699	682	1.288
Colisión con un objeto, persona, vehículo (trabajador en movimiento)	383	217	437	919	446	691	881	1.412
Golpe de mar	5	30	6	1	-	5	4	23
Choque o golpe contra un objeto en movimiento, colisión - Sin especificar	73	170	314	692	376	248	471	889
Contacto con "agente material" cortante, punzante, duro	329	1.522	4.245	8.441	3.161	1.222	4.021	7.698
Contacto con un "agente material" cortante (cuchillo u hoja)	153	884	2.465	5.491	1.946	648	2.951	4.683
Contacto con un "agente material" punzante (clavo o herramienta)	36	270	670	1.162	417	203	377	1.178
Contacto con un "agente material" que arañe (rallador, lija, tabla, etc)	20	75	342	615	247	81	171	469
Contacto con "agente material" cortante, punzante, duro - Sin especificar	120	293	768	1.173	551	290	522	1.368
Quedar atrapado, ser aplastado, sufrir una amputación	246	497	974	2.871	1.463	1.195	1.197	3.146
Quedar atrapado, ser aplastado - en	44	107	207	716	386	281	245	767
Quedar atrapado, ser aplastado - bajo	45	101	210	461	233	227	158	545
Quedar atrapado, ser aplastado - entre	115	187	425	1.328	648	540	624	1.444
Amputación, seccionamiento de un miembro, mano o dedo	16	41	47	135	73	44	38	105
Quedar atrapado, ser aplastado, sufrir amputación - Sin especificar	26	61	85	231	123	103	132	285
Sobreesfuerzo físico, trauma psíquico, radiaciones, ruido, luz, presión	6.851	5.089	14.020	22.711	10.916	12.241	22.531	31.332
Sobreesfuerzo físico - sobre el sistema musculoesquelético	6.692	4.961	13.745	22.255	10.697	11.987	22.074	30.815
Exposición a radiaciones, ruido, luz o presión	13	30	28	102	33	20	23	54
Trauma psíquico	42	3	16	23	11	47	30	21
Sobreesfuerzo físico, trauma psíquico, radiación, ruido, luz, presión - Sin especificar	104	95	231	331	175	187	404	442
Mordeduras, patadas, etc. (de animales o personas)	1.870	500	131	222	86	293	466	695
Mordedura	73	42	6	12	5	21	51	52
Picadura de un insecto, un pez	29	53	25	28	17	18	58	123
Golpes, patadas, cabezazos, estrangulamiento	1.690	373	82	162	61	226	307	465
Mordeduras, patadas, etc. (de animales o personas) - Sin especificar	78	32	18	20	3	28	50	55
Infartos, derrames cerebrales y otras causas estrictamente naturales	59	38	66	90	50	185	109	113
Accidentes de tráfico (1)	1.588	194	548	808	313	4.753	1.153	826
Otra forma o contacto no incluido en los anteriores apartados	91	220	359	586	304	281	595	993

Se incluyen los accidentes en jornada que han causado baja en el período de referencia, recepcionados por la Autoridad Laboral Provincial (véanse Fuentes y Notas Explicativas).

(1) En los accidentes de tráfico no se incluyen los ferroviarios, los aéreos ni los marítimos.

ATR-D.4.1. ACCIDENTES DE TRABAJO CON BAJA EN JORNADA, SEGÚN ANTIGÜEDAD EN EL PUESTO DE TRABAJO, POR COMUNIDAD AUTÓNOMA Y PROVINCIA

Año 2015

	TOTAL	Hasta 1 mes	De 1 a 2 meses	De 3 a 4 meses	De 5 a 7 meses	De 8 a 12 meses	De 1 a 3 años	Más de 3 años y hasta 10 años	Más de 10 años
TOTAL	458.023	44.398	45.882	30.442	28.665	28.802	61.139	120.150	98.545
ANDALUCÍA	76.561	12.165	9.822	5.744	4.979	4.571	8.547	16.865	13.868
Almería	6.977	893	1.081	767	722	537	687	1.328	962
Cádiz	10.890	1.361	1.136	731	614	597	1.293	2.761	2.397
Córdoba	7.372	1.526	894	490	397	394	827	1.619	1.225
Granada	6.144	924	846	422	391	401	644	1.360	1.156
Huelva	6.053	1.223	1.188	623	465	345	484	1.011	714
Jaén	5.206	1.571	639	264	236	235	451	969	841
Málaga	14.904	1.603	1.767	1.126	960	925	1.834	3.672	3.017
Sevilla	19.015	3.064	2.271	1.321	1.194	1.137	2.327	4.145	3.556
ARAGÓN	12.662	1.088	1.160	801	781	839	1.890	3.727	2.376
Huesca	2.344	226	277	190	163	173	344	550	421
Teruel	1.202	91	109	79	79	68	183	361	232
Zaragoza	9.116	771	774	532	539	598	1.363	2.816	1.723
ASTURIAS (PRINCIPADO DE)	10.688	685	787	520	565	689	1.299	3.365	2.778
BALEARS (ILLES)	16.356	1.567	2.642	2.005	1.387	934	2.109	3.447	2.265
CANARIAS	21.903	1.779	2.274	1.788	1.637	1.623	2.826	5.148	4.828
Palmas (Las)	11.853	972	1.212	967	900	886	1.524	2.796	2.596
S. C. Tenerife	10.050	807	1.062	821	737	737	1.302	2.352	2.232
CANTABRIA	4.997	379	414	304	266	261	633	1.369	1.371
CASTILLA-LA MANCHA	19.842	2.170	2.155	1.257	1.232	1.210	2.688	5.307	3.823
Albacete	3.202	384	345	197	201	195	426	766	688
Ciudad Real	4.399	657	561	325	238	253	525	1.041	799
Cuenca	2.012	177	204	141	134	117	258	555	426
Guadalajara	3.482	367	355	236	230	214	460	984	636
Toledo	6.747	585	690	358	429	431	1.019	1.961	1.274
CASTILLA Y LEÓN	21.360	1.598	1.683	1.234	1.200	1.300	2.829	6.012	5.504
Ávila	1.083	80	80	54	60	69	147	266	327
Burgos	3.981	315	281	211	200	222	494	1.235	1.023
León	3.655	254	328	218	236	227	482	990	920
Palencia	1.546	140	96	89	74	100	203	422	422
Salamanca	2.489	192	190	149	134	144	316	720	644
Segovia	1.671	122	154	91	83	103	243	466	409
Soria	1.006	56	70	47	51	62	162	302	256
Valladolid	4.541	339	377	279	280	292	609	1.204	1.161
Zamora	1.388	100	107	96	82	81	173	407	342
CATALUÑA	81.764	6.060	7.204	4.935	4.822	5.240	11.824	23.791	17.888
Barcelona	60.087	4.223	4.920	3.417	3.460	3.830	8.963	17.888	13.386
Girona	8.848	686	908	568	554	610	1.167	2.438	1.917
Lleida	4.883	423	495	327	304	333	700	1.235	1.066
Tarragona	7.946	728	881	623	504	467	994	2.230	1.519
COMUNITAT VALENCIANA	39.477	4.127	4.634	2.761	2.613	2.360	5.240	9.602	8.140
Alicante	12.923	1.245	1.456	904	868	814	1.799	3.223	2.614
Castellón	5.339	651	813	404	337	302	656	1.204	972
Valencia	21.215	2.231	2.365	1.453	1.408	1.244	2.785	5.175	4.554
EXTREMADURA	9.650	1.572	1.107	691	645	589	1.083	2.042	1.921
Badajoz	6.494	1.193	729	486	436	393	691	1.338	1.228
Cáceres	3.156	379	378	205	209	196	392	704	693
GALICIA	25.137	2.131	2.284	1.708	1.592	1.641	3.509	6.396	5.876
Coruña (A)	11.340	825	995	758	718	746	1.643	2.969	2.686
Lugo	2.790	196	226	203	153	193	438	725	656
Ourense	2.753	186	222	163	166	209	433	703	671
Pontevedra	8.254	924	841	584	555	493	995	1.999	1.863
MADRID (COMUNIDAD DE)	66.766	4.512	5.296	3.746	4.094	4.486	10.335	19.678	14.619
MURCIA (REGIÓN DE)	14.461	1.999	1.866	1.178	1.059	960	1.624	3.250	2.525
NAVARRA (C. FORAL DE)	6.908	526	590	407	335	477	898	1.917	1.758
PAÍS VASCO	24.996	1.669	1.624	1.116	1.230	1.352	3.165	7.016	7.824
Araba/Álava	4.594	344	292	201	227	224	547	1.290	1.469
Gipuzkoa	7.775	426	435	332	379	409	993	2.357	2.444
Bizkaia	12.627	899	897	583	624	719	1.625	3.369	3.911
RIOJA (LA)	3.306	312	239	174	186	208	427	880	880
Ceuta	701	30	65	42	25	32	137	175	195
Melilla	488	29	36	31	17	30	76	163	106

Se incluyen los accidentes en jornada que han causado baja en el periodo de referencia, recepcionados por la Autoridad Laboral Provincial (véanse Fuentes y Notas Explicativas). La distribución territorial se realiza según la provincia de la autoridad laboral que recepciona el accidente.

**ATR-D.4.2. ACCIDENTES DE TRABAJO CON BAJA EN JORNADA, SEGÚN ANTIGÜEDAD EN EL PUESTO DE TRABAJO
POR SECTOR, SECCIÓN Y DIVISIÓN DE ACTIVIDAD ECONÓMICA**

Año 2015

	TOTAL	Hasta 1 mes	De 1 a 2 meses	De 3 a 4 meses	De 5 a 7 meses	De 8 a 12 meses	De 1 a 3 años	Más de 3 años y hasta 10 años	Más de 10 años
TOTAL	458.023	44.398	45.882	30.442	28.665	28.802	61.139	120.150	98.545
SECTOR									
Agrario	32.577	8.456	5.827	3.317	2.607	1.820	2.932	4.416	3.202
Industria	94.923	7.257	7.385	4.949	4.904	5.669	12.447	25.597	26.715
Construcción	48.813	6.988	7.280	4.499	4.224	4.159	6.926	8.598	6.139
Servicios	281.710	21.697	25.390	17.677	16.930	17.154	38.834	81.539	62.489
SECCIÓN Y DIVISIÓN									
A Agricultura, ganadería, silvicultura y pesca	32.577	8.456	5.827	3.317	2.607	1.820	2.932	4.416	3.202
01 Agricultura, ganadería, caza y servicios relacionados con las mismas	27.035	7.770	4.895	2.650	1.992	1.340	2.146	3.493	2.749
02 Silvicultura y explotación forestal	3.003	468	583	379	343	254	392	400	184
03 Pesca y acuicultura	2.539	218	349	288	272	226	394	523	269
B Industrias extractivas	2.648	107	172	109	96	138	302	993	731
05 Extracción de antracita, hulla y lignito	1.437	37	101	61	28	62	137	581	430
06 Extracción de crudo de petróleo y gas natural	17	6	2	1	-	-	-	4	4
07 Extracción de minerales metálicos	157	10	9	9	13	11	20	79	6
08 Otras industrias extractivas	1.009	49	58	37	51	63	141	323	287
09 Actividades de apoyo a las industrias extractivas	28	5	2	1	4	2	4	6	4
C Industria manufacturera	83.088	6.704	6.643	4.420	4.478	5.149	10.915	21.490	23.289
10 Industria de la alimentación	18.064	1.797	1.676	1.077	1.092	1.132	2.301	4.802	4.187
11 Fabricación de bebidas	1.647	175	115	71	55	74	163	476	518
12 Industria del tabaco	32	-	-	2	1	-	1	7	21
13 Industria textil	1.509	94	111	76	77	100	195	362	494
14 Confección de prendas de vestir	654	52	48	29	29	44	79	151	222
15 Industria del cuero y del calzado	795	76	105	70	74	54	113	141	162
16 Industria de la madera y del corcho, excepto muebles; cestería y espartería	2.981	221	260	179	178	182	427	682	852
17 Industria del papel	1.731	100	69	62	62	85	198	509	646
18 Artes gráficas y reproducción de soportes grabados	1.805	95	96	66	68	81	201	539	659
19 Coquerías y refino de petróleo	55	3	1	1	1	-	5	26	18
20 Industria química	2.580	150	151	118	92	147	372	760	790
21 Fabricación de productos farmacéuticos	1.006	51	47	24	36	47	168	374	259
22 Fabricación de productos de caucho y plásticos	4.239	332	295	214	202	230	524	1.091	1.351
23 Fabricación de otros productos minerales no metálicos	4.406	246	351	237	206	248	527	1.092	1.499
24 Metalurgia; fabricación de productos de hierro, acero y ferroaleaciones	4.824	410	347	231	229	252	612	1.162	1.581
25 Fabricación de productos metálicos, excepto maquinaria y equipo	15.126	1.161	1.308	839	859	1.005	2.087	3.712	4.155
26 Fabricación de productos informáticos, electrónicos y ópticos	425	23	20	19	24	24	66	111	138
27 Fabricación de material y equipo eléctrico	1.421	99	73	50	59	82	194	370	494
28 Fabricación de maquinaria y equipo n.c.o.p.	5.200	296	341	255	257	286	708	1.515	1.542
29 Fabricación de vehículos de motor, remolques y semirremolques	5.475	733	440	249	252	347	610	1.172	1.672
30 Fabricación de otro material de transporte	2.867	200	252	188	199	238	345	814	631
31 Fabricación de muebles	2.165	110	163	98	139	164	321	526	644
32 Otras industrias manufactureras	664	44	61	38	46	45	90	179	161
33 Reparación e instalación de maquinaria y equipo	3.417	236	313	227	241	282	608	917	593
D Suministro de energía eléctrica, gas, vapor y aire acondicionado	576	24	30	25	18	37	81	186	175
35 Suministro de energía eléctrica, gas, vapor y aire acondicionado	576	24	30	25	18	37	81	186	175
E Suministro de agua, saneamiento, gestión de residuos	8.611	422	540	395	312	345	1.149	2.928	2.520
36 Captación, depuración y distribución de agua	1.387	39	42	40	50	37	211	410	558
37 Recogida y tratamiento de aguas residuales	255	13	17	22	9	21	34	81	58
38 Recogida, tratamiento y eliminación de residuos; valorización	6.879	359	471	328	248	278	891	2.411	1.893
39 Actividades de descontaminación y otros servicios de gestión de residuos	90	11	10	5	5	9	13	26	11
F Construcción	48.813	6.988	7.280	4.499	4.224	4.159	6.926	8.598	6.139
41 Construcción de edificios	18.771	3.345	3.388	2.020	1.779	1.578	2.387	2.463	1.811
42 Ingeniería civil	3.147	371	417	251	218	248	479	750	413
43 Actividades de construcción especializada	26.895	3.272	3.475	2.228	2.227	2.333	4.060	5.385	3.915
G Comercio al por mayor y menor; reparación vehículos	65.110	3.804	5.207	3.776	3.809	4.353	10.119	20.488	13.554
45 Venta y reparación de vehículos de motor y motocicletas	9.990	312	527	436	513	677	1.687	3.054	2.784
46 Comercio al por mayor e intermediarios del comercio, excepto de vehículos de motor y motocicletas	23.765	1.812	2.255	1.606	1.547	1.602	3.407	6.706	4.830
47 Comercio al por menor, excepto de vehículos de motor y motocicletas	31.355	1.680	2.425	1.734	1.749	2.074	5.025	10.728	5.940

**ATR-D.4.2. ACCIDENTES DE TRABAJO CON BAJA EN JORNADA, SEGÚN ANTIGÜEDAD EN EL PUESTO DE TRABAJO
POR SECTOR, SECCIÓN Y DIVISIÓN DE ACTIVIDAD ECONÓMICA**

Año 2015

	TOTAL	Hasta 1 mes	De 1 a 2 meses	De 3 a 4 meses	De 5 a 7 meses	De 8 a 12 meses	De 1 a 3 años	Más de 3 años y hasta 10 años	Más de 10 años
H Transporte y almacenamiento	33.328	2.767	2.696	1.852	1.805	2.073	4.907	9.981	7.247
49 Transporte terrestre y por tubería	18.115	1.159	1.510	1.148	1.195	1.415	3.101	4.978	3.609
50 Transporte marítimo y por vías navegables interiores	523	63	79	38	24	38	96	107	78
51 Transporte aéreo	1.401	25	41	30	28	35	111	365	766
52 Almacenamiento y actividades anexas al transporte	9.499	1.079	641	452	427	439	1.220	3.042	2.199
53 Actividades postales y de correos	3.790	441	425	184	131	146	379	1.489	595
I Hostelería	42.845	5.688	7.031	4.879	4.257	3.587	6.154	7.446	3.803
55 Servicios de alojamiento	13.175	1.927	2.330	1.696	1.239	762	1.155	2.175	1.891
56 Servicios de comidas y bebidas	29.670	3.761	4.701	3.183	3.018	2.825	4.999	5.271	1.912
J Información y comunicaciones	2.792	213	207	133	148	179	434	744	734
58 Edición	286	22	19	11	13	19	42	75	85
59 Actividades cinematográficas, de vídeo y de programas de televisión, grabación de sonido y edición musical	484	92	75	19	25	20	57	120	76
60 Actividades de programación y emisión de radio y televisión	240	7	5	5	5	8	18	77	115
61 Telecomunicaciones	1.005	43	47	42	60	72	164	244	333
62 Programación, consultoría y otras actividades relacionadas con la informática	532	22	31	37	29	50	108	168	87
63 Servicios de información	245	27	30	19	16	10	45	60	38
K Actividades financieras y de seguros	1.209	37	46	23	36	49	160	380	478
64 Servicios financieros, excepto seguros y fondos de pensiones	742	18	22	11	15	27	67	240	342
65 Seguros, reaseguros y fondos de pensiones, excepto Seguridad Social obligatoria	241	3	10	5	4	7	37	83	92
66 Actividades auxiliares a los servicios financieros y a los seguros	226	16	14	7	17	15	56	57	44
L Actividades inmobiliarias	1.048	61	84	81	66	97	206	315	138
68 Actividades inmobiliarias	1.048	61	84	81	66	97	206	315	138
M Actividades profesionales, científicas y técnicas	5.281	432	439	334	321	406	917	1.469	963
69 Actividades jurídicas y de contabilidad	794	36	31	43	39	43	129	260	213
70 Actividades de las sedes centrales; actividades de consultoría de gestión empresarial	351	17	31	25	17	33	59	103	66
71 Servicios técnicos de arquitectura e ingeniería; ensayos y análisis técnicos	1.671	125	149	90	111	133	302	455	306
72 Investigación y desarrollo	473	20	18	27	29	41	62	141	135
73 Publicidad y estudios de mercado	849	104	79	53	47	70	140	230	126
74 Otras actividades profesionales, científicas y técnicas	928	120	123	86	69	78	168	203	81
75 Actividades veterinarias	215	10	8	10	9	8	57	77	36
N Actividades administrativas y servicios auxiliares	26.753	2.673	2.596	1.781	1.795	1.934	4.774	7.128	4.072
77 Actividades de alquiler	1.933	164	211	135	119	137	290	564	313
78 Actividades relacionadas con el empleo	1.873	642	417	237	151	105	104	139	78
79 Actividades de agencias de viajes, operadores turísticos, servicios de reservas y actividades relacionadas con los mismos	220	37	22	15	16	7	37	48	38
80 Actividades de seguridad e investigación	2.447	98	133	118	123	153	542	783	497
81 Servicios a edificios y actividades de jardinería	16.275	1.177	1.281	972	1.058	1.228	3.029	4.713	2.817
82 Actividades administrativas de oficina y otras actividades auxiliares a las empresas	4.005	555	532	304	328	304	772	881	329
O Administración Pública y defensa; Seguridad Social obligatoria	39.162	2.552	2.881	1.970	1.369	957	2.268	11.245	15.920
84 Administración Pública y defensa; Seguridad Social obligatoria	39.162	2.552	2.881	1.970	1.369	957	2.268	11.245	15.920
P Educación	7.200	351	565	430	560	424	730	1.999	2.141
85 Educación	7.200	351	565	430	560	424	730	1.999	2.141
Q Actividades sanitarias y de servicios sociales	41.691	1.906	2.233	1.435	1.685	1.920	5.258	16.378	10.876
86 Actividades sanitarias	22.366	855	954	605	720	813	2.253	8.418	7.748
87 Asistencia en establecimientos residenciales	12.384	656	822	530	647	671	1.742	5.315	2.001
88 Actividades de servicios sociales sin alojamiento	6.941	395	457	300	318	436	1.263	2.645	1.127
R Actividades artísticas, recreativas y de entretenimiento	7.017	784	813	540	592	537	1.161	1.594	996
90 Actividades de creación, artísticas y espectáculos	789	189	81	42	62	58	75	121	161
91 Actividades de bibliotecas, archivos, museos y otras actividades culturales	370	19	33	12	19	19	57	121	90
92 Actividades de juegos de azar y apuestas	377	14	23	14	18	27	77	107	97
93 Actividades deportivas, recreativas y de entretenimiento	5.481	562	676	472	493	433	952	1.245	648
S Otros servicios	5.905	341	465	341	366	450	1.025	1.746	1.171
94 Actividades asociativas	1.523	83	115	81	79	74	193	511	387
95 Reparación de ordenadores, efectos personales y artículos de uso doméstico	998	27	56	38	39	76	169	328	265
96 Otros servicios personales	3.384	231	294	222	248	300	663	907	519
T Actividades de hogares como empleadores de personal doméstico	2.318	86	119	100	120	185	711	612	385
97 Actividades de los hogares como empleadores de personal doméstico	2.318	86	119	100	120	185	711	612	385
U Actividades de organizaciones y organismos extraterritoriales	51	2	8	2	1	3	10	14	11
99 Actividades de organizaciones y organismos extraterritoriales	51	2	8	2	1	3	10	14	11

Se incluyen los accidentes en jornada que han causado baja en el periodo de referencia, recepcionados por la Autoridad Laboral Provincial (véanse Fuentes y Notas Explicativas).

Como actividad económica se considera la del centro de trabajo donde se haya producido el accidente y en su defecto (para accidentes en desplazamiento) se toma la actividad económica del centro de trabajo habitual del trabajador accidentado.

**ATR-D.4.3. ACCIDENTES DE TRABAJO CON BAJA EN JORNADA, SEGÚN ANTIGÜEDAD EN EL PUESTO DE TRABAJO,
POR FORMA O CONTACTO QUE PRODUJO LA LESIÓN**

Año 2015

	TOTAL	Hasta 1 mes	De 1 a 2 meses	De 3 a 4 meses	De 5 a 7 meses	De 8 a 12 meses	De 1 a 3 años	Más de 3 años y hasta 10 años	Más de 10 años
TOTAL	458.023	44.398	45.882	30.442	28.665	28.802	61.139	120.150	98.545
Contacto con corriente eléctrica, fuego, temperatura, sustancias peligrosas	14.441	1.658	1.695	1.085	1.075	1.066	2.019	3.380	2.463
Contacto indirecto con un arco eléctrico, rayo	330	49	38	29	19	26	44	69	56
Contacto directo con la electricidad, recibir una descarga eléctrica	419	38	43	29	31	41	62	91	84
Contacto con objetos o entornos con elevada temperatura o en llamas	4.665	489	576	368	366	371	673	1.032	790
Contacto con objetos o entornos fríos o helados	259	36	25	17	19	23	37	62	40
Contacto con sustancias peligrosas, por la nariz, la boca o por inhalación	622	62	57	38	35	36	85	186	123
Contacto con sustancias peligrosas - a través de la piel y ojos	6.305	725	757	466	464	463	861	1.535	1.034
Contacto con sustancias peligrosas - a través del sistema digestivo	55	5	3	4	7	1	12	13	10
Contacto con corriente eléctrica, fuego, temperatura, sustancias peligrosas - Sin especificar	1.786	254	196	134	134	105	245	392	326
Ahogamiento, quedar sepultado, quedar envuelto	766	76	108	51	47	55	93	200	136
Ahogamiento en un líquido	34	6	3	3	1	1	2	11	7
Quedar sepultado bajo un sólido	78	7	9	4	3	3	13	23	16
Envuelto por, rodeado de gases o de partículas en suspensión	464	41	67	30	35	43	53	116	79
Ahogamiento, quedar sepultado, quedar envuelto - Sin especificar	190	22	29	14	8	8	25	50	34
Choque o golpe contra objeto inmóvil (trabajador en movimiento)	111.527	12.436	11.817	7.476	6.985	6.743	14.178	27.427	24.465
Golpe sobre o contra resultado de una caída	64.438	7.196	6.716	4.266	3.953	3.793	8.144	15.962	14.408
Golpe resultado de un tropiezo sobre o contra un objeto inmóvil	38.156	4.118	4.094	2.591	2.413	2.360	4.926	9.430	8.224
Otro contacto contra un objeto inmóvil (trabajador en movimiento) - Sin especificar	8.933	1.122	1.007	619	619	590	1.108	2.035	1.833
Choque o golpe contra un objeto en movimiento, colisión	63.283	7.241	7.204	4.605	4.212	4.246	8.245	15.144	12.386
Choque o golpe contra un objeto - proyectado	9.116	1.002	1.045	679	651	599	1.267	2.108	1.765
Choque o golpe contra un objeto - que cae	24.700	2.983	2.955	1.906	1.683	1.765	3.213	5.624	4.571
Choque o golpe contra un objeto - en balanceo	11.584	1.259	1.272	799	736	746	1.536	2.885	2.351
Choque o golpe contra un objeto en movimiento (incluidos los vehículos)	6.003	655	668	397	358	367	717	1.582	1.259
Colisión con un objeto, persona, vehículo (trabajador en movimiento)	7.483	770	785	520	487	478	987	1.894	1.562
Golpe de mar	89	10	17	9	12	6	13	15	7
Choque o golpe contra un objeto en movimiento, colisión - Sin especificar	4.308	562	462	295	285	285	512	1.036	871
Contacto con "agente material" cortante, punzante, duro	43.442	5.618	5.520	3.681	3.327	3.267	6.140	8.989	6.900
Contacto con un "agente material" cortante (cuchillo u hoja)	29.774	3.787	3.872	2.604	2.299	2.329	4.316	6.117	4.450
Contacto con un "agente material" punzante (clavo o herramienta)	5.207	671	612	423	397	337	692	1.123	952
Contacto con un "agente material" que araña (rallador, lija, tabla, etc)	2.331	259	277	197	183	181	344	492	398
Contacto con "agente material" cortante, punzante, duro Sin especificar	6.130	901	759	457	448	420	788	1.257	1.100
Quedar atrapado, ser aplastado, sufrir una amputación	14.069	1.574	1.578	976	914	912	1.769	3.337	3.009
Quedar atrapado, ser aplastado - en	3.239	377	388	247	189	221	435	730	652
Quedar atrapado, ser aplastado - bajo	2.427	276	279	160	172	174	296	558	512
Quedar atrapado, ser aplastado - entre	6.535	698	720	451	417	398	806	1.611	1.434
Amputación, seccionamiento de un miembro, mano o dedo	582	78	56	37	40	39	77	120	135
Quedar atrapado, ser aplastado, sufrir amputación - Sin especificar	1.286	145	135	81	96	80	155	318	276
Sobreesfuerzo físico, trauma psíquico, radiaciones, ruido, luz, presión	181.695	13.331	15.253	10.743	10.346	10.588	24.586	53.624	43.224
Sobreesfuerzo físico - sobre el sistema musculoesquelético	177.789	13.009	14.894	10.498	10.128	10.365	24.079	52.534	42.282
Exposición a radiaciones, ruido, luz o presión	463	67	46	32	26	36	64	109	83
Trauma psíquico	538	17	33	18	20	36	73	179	162
Sobreesfuerzo físico, trauma psíquico, radiación, ruido, luz, presión - Sin especificar	2.905	238	280	195	172	151	370	802	697
Mordeduras, patadas, etc. (de animales o personas)	6.794	484	524	328	361	331	908	2.237	1.621
Mordedura	518	39	38	34	33	29	88	155	102
Picadura de un insecto, un pez	430	42	63	34	29	19	56	97	90
Golpes, patadas, cabezazos, estrangulamiento	5.273	343	387	232	270	252	703	1.785	1.301
Mordeduras, patadas, etc. (de animales o personas) - Sin especificar	573	60	36	28	29	31	61	200	128
Infartos, derrames cerebrales y otras causas estrictamente naturales	1.225	91	70	50	43	63	138	302	468
Accidentes de tráfico (1)	15.640	1.280	1.618	1.132	1.067	1.219	2.463	4.208	2.653
Otra forma o contacto no incluido en los anteriores apartados	5.141	609	495	315	288	312	600	1.302	1.220

Se incluyen los accidentes en jornada que han causado baja en el período de referencia, recepcionados por la Autoridad Laboral Provincial (véanse Fuentes y Notas Explicativas).

(1) En los accidentes de tráfico no se incluyen los ferroviarios, los aéreos ni los marítimos.

ATR-D.5.1. ACCIDENTES DE TRABAJO CON BAJA EN JORNADA, SEGÚN PAÍS DE NACIONALIDAD,
POR COMUNIDAD AUTÓNOMA Y PROVINCIA

Año 2015

	TOTAL	EUROPA						
		TOTAL	España	Unión Europea (UE-28) (excepto España)	Moldavia	Rusia	Ucrania	Resto de Europa
TOTAL	458.023	430.742	413.373	15.999	182	229	818	141
ANDALUCÍA	76.561	74.376	72.701	1.522	4	43	94	12
Almería	6.977	6.235	5.754	435	-	23	20	3
Cádiz	10.890	10.819	10.745	73	-	1	-	-
Córdoba	7.372	7.287	7.199	74	-	2	10	2
Granada	6.144	5.980	5.862	106	-	3	8	1
Huelva	6.053	5.758	5.389	359	-	1	9	-
Jaén	5.206	5.089	5.037	51	-	-	1	-
Málaga	14.904	14.443	14.168	225	3	9	35	3
Sevilla	19.015	18.765	18.547	199	1	4	11	3
ARAGÓN	12.662	11.849	10.739	1.060	6	6	34	4
Huesca	2.344	2.143	1.860	264	1	2	16	-
Teruel	1.202	1.127	971	154	-	-	2	-
Zaragoza	9.116	8.579	7.908	642	5	4	16	4
ASTURIAS (PRINCIPADO DE)	10.688	10.489	10.263	220	4	-	1	1
BALEARS (ILLES)	16.356	14.777	13.998	739	5	6	21	8
CANARIAS	21.903	20.757	20.073	663	-	7	6	8
Palmas (Las)	11.853	11.178	10.784	381	-	5	4	4
S. C. Tenerife	10.050	9.579	9.289	282	-	2	2	4
CANTABRIA	4.997	4.892	4.781	78	18	5	10	-
CASTILLA-LA MANCHA	19.842	18.923	17.744	1.121	9	5	40	4
Albacete	3.202	3.078	2.948	115	1	-	13	1
Ciudad Real	4.399	4.257	4.066	184	-	1	5	1
Cuenca	2.012	1.924	1.758	152	2	2	9	1
Guadalajara	3.482	3.252	2.991	250	2	2	6	1
Toledo	6.747	6.412	5.981	420	4	-	7	-
CASTILLA Y LEÓN	21.360	20.721	19.628	1.064	14	2	10	3
Ávila	1.083	1.047	1.020	27	-	-	-	-
Burgos	3.981	3.807	3.456	343	6	-	2	-
León	3.655	3.564	3.460	103	-	-	1	-
Palencia	1.546	1.504	1.458	41	4	-	1	-
Salamanca	2.489	2.450	2.399	48	-	1	1	1
Segovia	1.671	1.591	1.365	225	-	-	1	-
Soria	1.006	954	888	63	2	-	1	-
Valladolid	4.541	4.440	4.265	168	2	1	3	1
Zamora	1.388	1.364	1.317	46	-	-	-	1
CATALUÑA	81.764	74.016	71.184	2.454	50	80	205	43
Barcelona	60.087	54.873	53.573	1.137	18	49	77	19
Girona	8.848	7.630	7.164	403	7	13	32	11
Lleida	4.883	4.318	3.706	530	4	4	68	6
Tarragona	7.946	7.195	6.741	384	21	14	28	7
COMUNITAT VALENCIANA	39.477	37.271	35.426	1.660	18	32	119	16
Alicante	12.923	12.132	11.608	453	4	18	42	7
Castellón	5.339	4.923	4.461	437	11	2	11	1
Valencia	21.215	20.216	19.357	770	3	12	66	8
EXTREMADURA	9.650	9.549	9.377	169	-	1	2	-
Badajoz	6.494	6.461	6.341	117	-	1	2	-
Cáceres	3.156	3.088	3.036	52	-	-	-	-
GALICIA	25.137	24.619	23.986	610	4	6	7	6
Coruña (A)	11.340	11.130	10.941	181	1	2	4	1
Lugo	2.790	2.703	2.538	164	-	-	-	1
Ourense	2.753	2.690	2.588	98	-	4	-	-
Pontevedra	8.254	8.096	7.919	167	3	-	3	4
MADRID (COMUNIDAD DE)	66.766	61.901	58.498	3.169	28	18	173	15
MURCIA (REGIÓN DE)	14.461	11.973	11.602	302	2	8	55	4
NAVARRA (C. FORAL DE)	6.908	6.518	6.184	310	10	-	11	3
PAÍS VASCO	24.996	23.957	23.250	653	6	6	29	13
Araba/Álava	4.594	4.348	4.210	117	-	2	11	8
Gipuzkoa	7.775	7.476	7.221	233	2	2	13	5
Bizkaia	12.627	12.133	11.819	303	4	2	5	-
RIOJA (LA)	3.306	3.059	2.847	202	4	4	1	1
Ceuta	701	659	658	1	-	-	-	-
Melilla	488	436	434	2	-	-	-	-

ATR-D.5.1. ACCIDENTES DE TRABAJO CON BAJA EN JORNADA, SEGÚN PAÍS DE NACIONALIDAD,
POR COMUNIDAD AUTÓNOMA Y PROVINCIA

Año 2015

	ÁFRICA													
	TOTAL	Argelia	Camerún	Gambia	Ghana	Guinea Bissau	Guinea (Conakry)	Guinea Ecuatorial	Mali	Marruecos	Mauritania	Nigeria	Senegal	Resto de África
TOTAL	12.078	437	55	227	245	61	112	38	429	8.938	110	285	892	249
ANDALUCÍA	1.253	34	3	9	23	11	15	2	67	969	13	8	78	21
Almería	492	6	-	2	11	9	3	1	18	402	1	1	34	4
Cádiz	37	2	-	-	-	-	-	-	-	30	-	1	3	1
Córdoba	38	3	-	-	1	-	-	-	1	26	2	1	3	1
Granada	73	2	-	-	1	1	2	-	1	61	-	-	4	1
Huelva	232	6	-	3	1	-	6	-	33	166	2	2	12	1
Jaén	91	7	-	2	2	-	2	-	7	56	5	-	7	3
Málaga	187	4	-	-	6	1	1	-	3	161	1	1	4	5
Sevilla	103	4	3	2	1	-	1	1	4	67	2	2	11	5
ARAGÓN	452	46	2	21	20	1	12	1	39	240	6	4	52	8
Huesca	143	11	-	15	3	-	5	-	30	60	2	-	16	1
Teruel	59	4	-	-	-	-	-	-	1	53	-	-	1	-
Zaragoza	250	31	2	6	17	1	7	1	8	127	4	4	35	7
ASTURIAS (PRINCIPADO DE)	75	2	-	-	-	-	-	-	1	46	-	2	20	4
BALEARS (ILLES)	612	22	2	3	6	-	2	1	29	406	16	35	73	17
CANARIAS	385	5	-	1	11	2	12	1	7	252	28	19	33	14
Palmas (Las)	268	5	-	1	9	2	8	1	4	187	15	13	15	8
S. C. Tenerife	117	-	-	-	2	-	4	-	3	65	13	6	18	6
CANTABRIA	37	-	1	-	1	-	-	-	2	19	-	-	11	3
CASTILLA-LA MANCHA	493	19	1	2	1	1	2	2	22	403	2	18	9	11
Albacete	65	1	1	2	1	-	-	-	5	52	-	2	-	1
Ciudad Real	73	5	-	-	-	-	1	-	-	63	1	-	1	2
Cuenca	39	4	-	-	-	-	-	-	-	34	-	-	1	-
Guadalajara	122	7	-	-	-	1	-	1	1	89	-	12	7	4
Toledo	194	2	-	-	-	-	1	1	16	165	1	4	-	4
CASTILLA Y LEÓN	334	21	2	1	8	-	1	-	-	279	3	6	8	5
Ávila	22	-	-	-	-	-	-	-	-	21	-	1	-	-
Burgos	95	13	2	1	7	-	-	-	-	63	1	4	3	1
León	57	-	-	-	-	-	-	-	-	56	-	-	1	-
Palencia	18	-	-	-	-	-	-	-	-	17	-	-	1	-
Salamanca	12	1	-	-	-	-	-	-	-	9	-	1	1	-
Segovia	38	-	-	-	-	-	1	-	-	34	-	-	-	3
Soria	27	4	-	-	1	-	-	-	-	19	2	-	1	-
Valladolid	51	3	-	-	-	-	-	-	-	47	-	-	1	-
Zamora	14	-	-	-	-	-	-	-	-	13	-	-	-	1
CATALUÑA	3.540	63	19	176	96	29	43	11	117	2.513	28	62	335	48
Barcelona	1.998	26	15	61	75	18	23	7	44	1.497	15	30	159	28
Girona	704	1	3	88	12	3	7	1	38	456	10	12	68	5
Lleida	424	23	1	26	2	7	9	2	26	218	3	12	85	10
Tarragona	414	13	-	1	7	1	4	1	9	342	-	8	23	5
COMUNITAT VALENCIANA	1.022	95	6	6	7	-	3	3	25	794	2	18	44	19
Alicante	375	26	3	4	-	-	1	1	8	311	1	2	13	5
Castellón	241	21	-	1	-	-	-	-	4	202	-	4	6	3
Valencia	406	48	3	1	7	-	2	2	13	281	1	12	25	11
EXTREMADURA	51	1	-	-	-	-	-	-	-	48	-	-	-	2
Badajoz	8	-	-	-	-	-	-	-	-	8	-	-	-	-
Cáceres	43	1	-	-	-	-	-	-	-	40	-	-	-	2
GALICIA	214	5	3	1	10	-	1	-	5	115	3	2	55	14
Coruña (A)	87	1	3	1	-	-	1	-	4	41	2	-	30	4
Lugo	46	-	-	-	1	-	-	-	1	35	-	1	4	4
Ourense	20	1	-	-	-	-	-	-	-	10	1	1	6	1
Pontevedra	61	3	-	-	9	-	-	-	-	29	-	-	15	5
MADRID (COMUNIDAD DE)	1.263	22	10	2	10	10	12	17	42	971	2	57	48	60
MURCIA (REGIÓN DE)	1.475	27	1	4	24	5	4	-	37	1.311	5	13	42	2
NAVARRA (C. FORAL DE)	206	26	1	-	2	-	2	-	3	145	-	7	18	2
PAÍS VASCO	469	37	4	1	21	2	3	-	29	261	2	33	59	17
Araba/Álava	127	20	1	-	3	-	-	-	4	77	1	9	6	6
Gipuzkoa	132	13	-	1	3	-	-	-	5	87	-	1	15	7
Bizkaia	210	4	3	-	15	2	3	-	20	97	1	23	38	4
RIOJA (LA)	108	12	-	-	5	-	-	-	4	77	-	1	7	2
Ceuta	41	-	-	-	-	-	-	-	-	41	-	-	-	-
Melilla	48	-	-	-	-	-	-	-	-	48	-	-	-	-

ATR-D.5.1. ACCIDENTES DE TRABAJO CON BAJA EN JORNADA, SEGÚN PAÍS DE NACIONALIDAD,
POR COMUNIDAD AUTÓNOMA Y PROVINCIA

Año 2015

	AMÉRICA									
	TOTAL	Argentina	Bolivia	Brasil	Chile	Colombia	Cuba	Ecuador	El Salvador	Estados Unidos
TOTAL	13.058	967	1.319	565	287	2.256	395	3.634	50	56
ANDALUCÍA	836	131	95	36	9	130	18	247	1	4
Almería	228	27	18	4	1	28	3	128	-	-
Cádiz	27	6	4	2	1	8	-	2	-	-
Córdoba	43	4	5	3	1	5	2	20	-	-
Granada	88	23	23	2	1	12	2	17	-	-
Huelva	53	2	5	1	-	13	2	25	-	-
Jaén	23	2	1	2	-	8	1	3	-	-
Málaga	241	56	16	16	4	34	4	32	1	2
Sevilla	133	11	23	6	1	22	4	20	-	2
ARAGÓN	316	14	11	11	10	71	10	95	-	2
Huesca	43	2	3	1	1	9	4	9	-	-
Teruel	15	2	1	1	-	4	-	4	-	-
Zaragoza	258	10	7	9	9	58	6	82	-	2
ASTURIAS (PRINCIPADO DE)	114	9	3	19	3	17	3	22	1	1
BALEARS (ILLES)	890	149	72	49	34	159	33	214	1	1
CANARIAS	703	77	24	18	16	201	88	63	-	1
Palmas (Las)	377	37	7	10	10	134	43	43	-	1
S. C. Tenerife	326	40	17	8	6	67	45	20	-	-
CANTABRIA	64	3	3	5	1	14	5	7	-	-
CASTILLA-LA MANCHA	386	18	56	8	2	79	10	125	1	1
Albacete	55	2	17	1	1	9	2	12	-	-
Ciudad Real	65	3	14	-	-	13	2	27	-	-
Cuenca	43	2	4	-	1	7	-	19	-	-
Guadalajara	94	7	6	5	-	23	-	19	-	1
Toledo	129	4	15	2	-	27	6	48	1	-
CASTILLA Y LEÓN	274	8	11	24	3	59	8	61	1	2
Ávila	14	-	1	-	1	7	-	1	-	-
Burgos	64	2	2	8	-	11	1	23	-	-
León	31	1	1	4	-	11	-	2	1	-
Palencia	22	1	1	2	-	7	2	-	-	1
Salamanca	24	1	2	2	1	3	1	3	-	1
Segovia	40	-	1	1	-	9	1	8	-	-
Soria	24	1	2	1	-	2	-	15	-	-
Valladolid	45	-	-	6	1	8	3	8	-	-
Zamora	10	2	1	-	-	1	-	1	-	-
CATALUÑA	3.128	255	394	151	113	433	78	619	23	8
Barcelona	2.452	184	341	97	90	298	59	533	21	5
Girona	336	34	30	21	13	42	6	29	1	-
Lleida	106	8	10	17	2	30	2	16	-	-
Tarragona	234	29	13	16	8	63	11	41	1	3
COMUNITAT VALENCIANA	953	95	121	24	23	210	22	311	-	3
Alicante	357	53	25	4	7	92	6	123	-	1
Castellón	115	7	10	7	5	22	2	35	-	-
Valencia	481	35	86	13	11	96	14	153	-	2
EXTREMADURA	45	5	4	7	1	14	-	6	-	-
Badajoz	22	2	1	5	-	9	-	3	-	-
Cáceres	23	3	3	2	1	5	-	3	-	-
GALICIA	291	34	10	44	3	52	13	13	-	6
Coruña (A)	120	16	4	16	-	19	5	9	-	3
Lugo	35	1	2	9	-	5	2	1	-	2
Ourense	42	4	-	6	-	13	2	1	-	-
Pontevedra	94	13	4	13	3	15	4	2	-	1
MADRID (COMUNIDAD DE)	3.315	108	267	112	57	593	82	960	22	21
MURCIA (REGIÓN DE)	965	14	138	10	4	41	3	705	-	-
NAVARRA (C. FORAL DE)	178	3	19	8	1	30	5	74	-	1
PAÍS VASCO	496	33	81	33	7	124	8	83	-	5
Araba/Álava	101	5	6	9	1	40	1	10	-	1
Gipuzkoa	135	15	11	5	2	27	1	32	-	3
Bizkaia	260	13	64	19	4	57	6	41	-	1
RIOJA (LA)	100	11	10	6	-	29	9	26	-	-
Ceuta	1	-	-	-	-	-	-	-	-	-
Melilla	3	-	-	-	-	-	-	3	-	-

ATR-D.5.1. ACCIDENTES DE TRABAJO CON BAJA EN JORNADA, SEGÚN PAÍS DE NACIONALIDAD,
POR COMUNIDAD AUTÓNOMA Y PROVINCIA

Año 2015

	AMÉRICA								
	Honduras	México	Nicaragua	Paraguay	Perú	República Dominicana	Uruguay	Venezuela	Resto de América
TOTAL	277	84	99	488	1.200	520	398	369	94
ANDALUCÍA	3	8	5	51	33	19	13	23	10
Almería	1	-	-	1	11	4	-	2	-
Cádiz	-	1	-	1	1	-	-	-	1
Córdoba	-	-	-	2	-	-	-	1	-
Granada	1	1	-	-	-	3	-	3	-
Huelva	-	-	-	1	1	1	-	1	1
Jaén	-	1	-	2	3	-	-	-	-
Málaga	1	2	2	36	4	5	12	11	3
Sevilla	-	3	3	8	13	6	1	5	5
ARAGÓN	6	3	28	2	27	13	7	5	1
Huesca	1	-	-	2	5	4	1	1	-
Teruel	-	-	-	-	1	1	1	-	-
Zaragoza	5	3	28	-	21	8	5	4	1
ASTURIAS (PRINCIPADO DE)	2	1	-	14	5	8	2	1	3
BALEARS (ILLES)	2	2	3	22	29	22	78	15	5
CANARIAS	6	2	1	16	21	18	58	91	2
Palmas (Las)	4	2	1	14	13	14	22	21	1
S. C. Tenerife	2	-	-	2	8	4	36	70	1
CANTABRIA	-	2	-	7	14	3	-	-	-
CASTILLA-LA MANCHA	11	4	4	21	25	12	5	3	1
Albacete	1	-	-	5	2	2	1	-	-
Ciudad Real	-	1	-	2	1	2	-	-	-
Cuenca	1	1	-	3	1	1	1	1	1
Guadalajara	2	1	1	5	16	4	2	2	-
Toledo	7	1	3	6	5	3	1	-	-
CASTILLA Y LEÓN	8	3	-	12	31	28	5	6	4
Ávila	-	-	-	-	2	1	-	1	-
Burgos	3	-	-	3	7	2	-	2	-
León	-	-	-	1	4	5	-	1	-
Palencia	-	-	-	2	3	-	2	1	-
Salamanca	1	-	-	-	6	-	1	-	2
Segovia	3	1	-	2	4	8	-	-	2
Soria	1	-	-	1	-	1	-	-	-
Valladolid	-	1	-	2	5	8	2	1	-
Zamora	-	1	-	1	-	3	-	-	-
CATALUÑA	182	20	11	104	355	154	131	70	27
Barcelona	72	18	10	93	317	130	104	57	23
Girona	106	-	1	3	16	6	19	5	4
Lleida	1	1	-	2	10	5	1	1	-
Tarragona	3	1	-	6	12	13	7	7	-
COMUNITAT VALENCIANA	7	2	5	20	24	14	35	32	5
Alicante	-	-	2	12	6	3	12	8	3
Castellón	1	-	1	-	6	5	8	5	1
Valencia	6	2	2	8	12	6	15	19	1
EXTREMADURA	-	-	-	2	4	2	-	-	-
Badajoz	-	-	-	1	-	1	-	-	-
Cáceres	-	-	-	1	4	1	-	-	-
GALICIA	1	3	1	11	39	18	24	16	3
Coruña (A)	-	2	-	2	22	7	11	3	1
Lugo	1	-	-	1	6	2	3	-	-
Ourense	-	-	-	-	1	5	2	6	2
Pontevedra	-	1	1	8	10	4	8	7	-
MADRID (COMUNIDAD DE)	33	31	23	160	520	183	25	88	30
MURCIA (REGIÓN DE)	5	-	3	20	10	6	3	2	1
NAVARRA (C. FORAL DE)	2	-	4	2	14	6	4	4	1
PAÍS VASCO	8	2	11	23	47	11	7	12	1
Araba/Álava	-	1	-	5	14	4	1	3	-
Gipuzkoa	7	1	10	2	14	3	1	1	-
Bizkaia	1	-	1	16	19	4	5	8	1
RIOJA (LA)	1	1	-	1	1	3	1	1	-
Ceuta	-	-	-	-	1	-	-	-	-
Melilla	-	-	-	-	-	-	-	-	-

ATR-D.5.1. ACCIDENTES DE TRABAJO CON BAJA EN JORNADA, SEGÚN PAÍS DE NACIONALIDAD,
POR COMUNIDAD AUTÓNOMA Y PROVINCIA

Año 2015

	ASIA									OCEANÍA	No consta nacionalidad
	TOTAL	Armenia	Bangladesh	China, Rep. Popular	Filipinas	Georgia	India	Pakistán	Resto de Asia		
TOTAL	2.115	95	92	327	257	95	374	727	148	7	23
ANDALUCÍA	93	9	2	18	7	4	7	33	13	1	2
Almería	22	-	-	1	-	2	-	16	3	-	-
Cádiz	7	-	-	5	1	-	-	1	-	-	-
Córdoba	4	1	-	2	-	-	-	-	1	-	-
Granada	3	-	-	-	-	-	2	1	-	-	-
Huelva	10	-	-	1	-	-	-	6	3	-	-
Jaén	3	-	-	2	-	-	1	-	-	-	-
Málaga	31	3	1	6	6	1	3	8	3	-	2
Sevilla	13	5	1	1	-	1	1	1	3	1	-
ARAGÓN	45	2	-	2	-	-	-	38	3	-	-
Huesca	15	-	-	-	-	-	-	15	-	-	-
Teruel	1	-	-	-	-	-	-	1	-	-	-
Zaragoza	29	2	-	2	-	-	-	22	3	-	-
ASTURIAS (PRINCIPADO DE)	8	1	-	1	-	-	-	4	2	-	2
BALEARS (ILLES)	76	1	1	24	17	-	12	17	4	1	-
CANARIAS	57	1	4	24	16	1	4	1	6	-	1
Palmas (Las)	30	-	1	14	11	-	1	-	3	-	-
S. C. Tenerife	27	1	3	10	5	1	3	1	3	-	1
CANTABRIA	4	-	-	-	-	-	-	2	2	-	-
CASTILLA-LA MANCHA	38	6	-	11	3	5	1	11	1	-	2
Albacete	4	1	-	-	-	1	1	1	-	-	-
Ciudad Real	3	1	-	2	-	-	-	-	-	-	1
Cuenca	6	-	-	-	-	2	-	3	1	-	-
Guadalajara	14	2	-	3	-	2	-	7	-	-	-
Toledo	11	2	-	6	3	-	-	-	-	-	1
CASTILLA Y LEÓN	30	2	-	4	-	1	5	16	2	1	-
Ávila	-	-	-	-	-	-	-	-	-	-	-
Burgos	15	-	-	2	-	1	2	10	-	-	-
León	3	-	-	-	-	-	-	2	1	-	-
Palencia	1	-	-	-	-	-	-	1	-	1	-
Salamanca	3	-	-	1	-	-	-	1	1	-	-
Segovia	2	1	-	-	-	-	-	1	-	-	-
Soria	1	1	-	-	-	-	-	-	-	-	-
Valladolid	5	-	-	1	-	-	3	1	-	-	-
Zamora	-	-	-	-	-	-	-	-	-	-	-
CATALUÑA	1.064	26	62	146	108	43	261	379	39	1	15
Barcelona	756	21	61	80	103	32	136	292	31	1	7
Girona	176	3	-	49	2	3	107	8	4	-	2
Lleida	34	2	1	4	1	1	7	16	2	-	1
Tarragona	98	-	-	13	2	7	11	63	2	-	5
COMUNITAT VALENCIANA	229	29	-	15	-	6	37	120	22	1	1
Alicante	58	8	-	8	-	3	8	24	7	1	-
Castellón	59	1	-	2	-	1	3	47	5	-	1
Valencia	112	20	-	5	-	2	26	49	10	-	-
EXTREMADURA	3	-	-	1	-	-	-	-	2	2	-
Badajoz	3	-	-	1	-	-	-	-	2	-	-
Cáceres	-	-	-	-	-	-	-	-	-	2	-
GALICIA	13	-	-	-	-	-	-	2	11	-	-
Coruña (A)	3	-	-	-	-	-	-	-	3	-	-
Lugo	6	-	-	-	-	-	-	1	5	-	-
Ourense	1	-	-	-	-	-	-	1	-	-	-
Pontevedra	3	-	-	-	-	-	-	-	3	-	-
MADRID (COMUNIDAD DE)	287	14	23	71	102	10	11	24	32	-	-
MURCIA (REGIÓN DE)	48	-	-	1	-	3	32	9	3	-	-
NAVARRA (C. FORAL DE)	6	-	-	-	-	1	-	4	1	-	-
PAÍS VASCO	74	2	-	9	4	6	3	46	4	-	-
Araba/Álava	18	-	-	-	-	3	1	13	1	-	-
Gipuzkoa	32	2	-	2	1	-	1	25	1	-	-
Bizkaia	24	-	-	7	3	3	1	8	2	-	-
RIOJA (LA)	39	2	-	-	-	15	1	21	-	-	-
Ceuta	-	-	-	-	-	-	-	-	-	-	-
Melilla	1	-	-	-	-	-	-	-	1	-	-

Se incluyen los accidentes en jornada que han causado baja en el periodo de referencia, recepcionados por la Autoridad Laboral Provincial (véanse Fuentes y Notas Explicativas).
La distribución territorial se realiza según la provincia de la autoridad laboral que recibe el accidente.

**ATR-D.5.2. ACCIDENTES DE TRABAJO CON BAJA EN JORNADA, SEGÚN PAÍS DE NACIONALIDAD,
POR SECTOR, SECCIÓN Y DIVISIÓN DE ACTIVIDAD ECONÓMICA**

Año 2015

	EUROPA							
	TOTAL	TOTAL	España	Unión Europea (UE-28) (excepto España)	Moldavia	Rusia	Ucrania	Resto de Europa
TOTAL	458.023	430.742	413.373	15.999	182	229	818	141
SECTOR	32.577	27.392	24.565	2.730	15	8	66	8
Agrario	94.923	91.224	88.106	2.795	33	38	221	31
Industria	48.813	45.432	42.785	2.431	49	17	142	8
Construcción	281.710	266.694	257.917	8.043	85	166	389	94
Servicios								
SECCIÓN Y DIVISIÓN								
A Agricultura, ganadería, silvicultura y pesca	32.577	27.392	24.565	2.730	15	8	66	8
01 Agricultura, ganadería, caza y servicios relacionados con las mismas	27.035	22.432	20.033	2.310	13	6	63	7
02 Silvicultura y explotación forestal	3.003	2.631	2.251	377	-	1	2	-
03 Pesca y acuicultura	2.539	2.329	2.281	43	2	1	1	1
B Industrias extractivas	2.648	2.616	2.481	134	-	-	1	-
05 Extracción de antracita, hulla y lignito	1.437	1.431	1.338	93	-	-	-	-
06 Extracción de crudo de petróleo y gas natural	17	17	17	-	-	-	-	-
07 Extracción de minerales metálicos	157	156	154	2	-	-	-	-
08 Otras industrias extractivas	1.009	987	947	39	-	-	1	-
09 Actividades de apoyo a las industrias extractivas	28	25	25	-	-	-	-	-
C Industria manufacturera	83.088	79.698	76.853	2.530	32	37	216	30
10 Industria de la alimentación	18.064	16.712	15.688	908	8	9	87	12
11 Fabricación de bebidas	1.647	1.588	1.529	55	2	2	-	-
12 Industria del tabaco	32	32	31	-	-	-	-	1
13 Industria textil	1.509	1.444	1.398	42	-	-	4	-
14 Confección de prendas de vestir	654	633	620	12	-	1	-	-
15 Industria del cuero y del calzado	795	758	746	8	-	2	2	-
16 Industria de la madera y del corcho, excepto muebles; cestería y espartería	2.981	2.823	2.668	143	-	-	11	1
17 Industria del papel	1.731	1.706	1.667	33	1	-	5	-
18 Artes gráficas y reproducción de soportes grabados	1.805	1.735	1.706	29	-	-	-	-
19 Coquerías y refino de petróleo	55	55	53	1	-	-	1	-
20 Industria química	2.580	2.498	2.444	52	-	-	1	1
21 Fabricación de productos farmacéuticos	1.006	993	985	7	-	-	1	-
22 Fabricación de productos de caucho y plásticos	4.239	4.081	3.961	99	1	5	15	-
23 Fabricación de otros productos minerales no metálicos	4.406	4.252	4.102	136	3	2	8	1
24 Metalurgia; fabricación de productos de hierro, acero y ferroaleaciones	4.824	4.673	4.554	101	4	1	12	1
25 Fabricación de productos metálicos, excepto maquinaria y equipo	15.126	14.581	14.150	382	6	5	30	8
26 Fabricación de productos informáticos, electrónicos y ópticos	425	420	407	8	-	-	5	-
27 Fabricación de material y equipo eléctrico	1.421	1.390	1.368	20	1	1	-	-
28 Fabricación de maquinaria y equipo n.c.o.p.	5.200	5.080	4.944	116	2	4	13	1
29 Fabricación de vehículos de motor, remolques y semirremolques	5.475	5.392	5.284	97	1	3	7	-
30 Fabricación de otro material de transporte	2.867	2.814	2.764	48	1	-	1	-
31 Fabricación de muebles	2.165	2.103	2.036	58	1	1	7	-
32 Otras industrias manufactureras	664	644	625	19	-	-	-	-
33 Reparación e instalación de maquinaria y equipo	3.417	3.291	3.123	156	1	1	6	4
D Suministro de energía eléctrica, gas, vapor y aire acondicionado	576	562	547	14	1	-	-	-
35 Suministro de energía eléctrica, gas, vapor y aire acondicionado	576	562	547	14	1	-	-	-
E Suministro de agua, saneamiento, gestión de residuos	8.611	8.348	8.225	117	-	1	4	1
36 Captación, depuración y distribución de agua	1.387	1.373	1.363	10	-	-	-	-
37 Recogida y tratamiento de aguas residuales	255	245	234	11	-	-	-	-
38 Recogida, tratamiento y eliminación de residuos; valorización	6.879	6.645	6.546	93	-	1	4	1
39 Actividades de descontaminación y otros servicios de gestión de residuos	90	85	82	3	-	-	-	-
F Construcción	48.813	45.432	42.785	2.431	49	17	142	8
41 Construcción de edificios	18.771	17.279	16.146	1.036	22	6	68	1
42 Ingeniería civil	3.147	2.951	2.786	157	2	-	6	-
43 Actividades de construcción especializada	26.895	25.202	23.853	1.238	25	11	68	7
G Comercio al por mayor y menor; reparación vehículos	65.110	61.758	59.719	1.871	18	34	100	16
45 Venta y reparación de vehículos de motor y motocicletas	9.990	9.577	9.286	263	3	6	16	3
46 Comercio al por mayor e intermediarios del comercio, excepto de vehículos de motor y motocicletas	23.765	22.221	21.185	952	12	18	52	2
47 Comercio al por menor, excepto de vehículos de motor y motocicletas	31.355	29.960	29.248	656	3	10	32	11

ATR-D.5.2. ACCIDENTES DE TRABAJO CON BAJA EN JORNADA, SEGÚN PAÍS DE NACIONALIDAD,
POR SECTOR, SECCIÓN Y DIVISIÓN DE ACTIVIDAD ECONÓMICA

Año 2015

	EUROPA							
	TOTAL	TOTAL	España	Unión Europea (UE-28) (excepto España)	Moldavia	Rusia	Ucrania	Resto de Europa
H Transporte y almacenamiento	33.328	32.187	30.847	1.261	18	9	47	5
49 Transporte terrestre y por tubería	18.115	17.486	16.422	1.007	15	6	33	3
50 Transporte marítimo y por vías navegables interiores	523	512	505	7	-	-	-	-
51 Transporte aéreo	1.401	1.392	1.374	16	-	-	2	-
52 Almacenamiento y actividades anexas al transporte	9.499	9.099	8.882	200	2	2	11	2
53 Actividades postales y de correos	3.790	3.698	3.664	31	1	1	1	-
I Hostelería	42.845	37.651	34.946	2.470	25	66	126	18
55 Servicios de alojamiento	13.175	11.891	11.023	785	5	21	50	7
56 Servicios de comidas y bebidas	29.670	25.760	23.923	1.685	20	45	76	11
J Información y comunicaciones	2.792	2.699	2.642	55	-	-	2	-
58 Edición	286	281	278	3	-	-	-	-
59 Actividades cinematográficas, de vídeo y de programas de televisión, grabación de sonido y edición musical	484	472	465	6	-	-	1	-
60 Actividades de programación y emisión de radio y televisión	240	235	232	3	-	-	-	-
61 Telecomunicaciones	1.005	953	934	19	-	-	-	-
62 Programación, consultoría y otras actividades relacionadas con la informática	532	521	508	12	-	-	1	-
63 Servicios de información	245	237	225	12	-	-	-	-
K Actividades financieras y de seguros	1.209	1.189	1.180	8	-	-	1	-
64 Servicios financieros, excepto seguros y fondos de pensiones	742	731	730	1	-	-	-	-
65 Seguros, reaseguros y fondos de pensiones, excepto Seguridad Social obligatoria	241	238	234	3	-	-	1	-
66 Actividades auxiliares a los servicios financieros y a los seguros	226	220	216	4	-	-	-	-
L Actividades inmobiliarias	1.048	970	914	53	2	-	1	-
68 Actividades inmobiliarias	1.048	970	914	53	2	-	1	-
M Actividades profesionales, científicas y técnicas	5.281	5.057	4.913	138	1	1	2	2
69 Actividades jurídicas y de contabilidad	794	775	756	19	-	-	-	-
70 Actividades de las sedes centrales; actividades de consultoría de gestión empresarial	351	339	332	6	-	-	-	1
71 Servicios técnicos de arquitectura e ingeniería; ensayos y análisis técnicos	1.671	1.620	1.575	42	1	1	1	-
72 Investigación y desarrollo	473	466	460	6	-	-	-	-
73 Publicidad y estudios de mercado	849	815	780	33	-	-	1	1
74 Otras actividades profesionales, científicas y técnicas	928	831	804	27	-	-	-	-
75 Actividades veterinarias	215	211	206	5	-	-	-	-
N Actividades administrativas y servicios auxiliares	26.753	24.717	23.856	791	6	18	36	10
77 Actividades de alquiler	1.933	1.814	1.723	84	2	-	5	-
78 Actividades relacionadas con el empleo	1.873	1.418	1.331	83	-	1	3	-
79 Actividades de agencias de viajes, operadores turísticos, servicios de reservas y actividades relacionadas con los mismos	220	213	182	28	-	2	-	1
80 Actividades de seguridad e investigación	2.447	2.423	2.396	27	-	-	-	-
81 Servicios a edificios y actividades de jardinería	16.275	15.123	14.634	446	4	10	20	9
82 Actividades administrativas de oficina y otras actividades auxiliares a las empresas	4.005	3.726	3.590	123	-	5	8	-
O Administración Pública y defensa; Seguridad Social obligatoria	39.162	38.670	38.426	232	1	5	4	2
84 Administración Pública y defensa; Seguridad Social obligatoria	39.162	38.670	38.426	232	1	5	4	2
P Educación	7.200	7.083	6.953	120	-	2	6	2
85 Educación	7.200	7.083	6.953	120	-	2	6	2
Q Actividades sanitarias y de servicios sociales	41.691	40.597	40.119	419	8	14	28	9
86 Actividades sanitarias	22.366	22.188	22.066	108	2	2	9	1
87 Asistencia en establecimientos residenciales	12.384	11.767	11.497	238	4	9	12	7
88 Actividades de servicios sociales sin alojamiento	6.941	6.642	6.556	73	2	3	7	1
R Actividades artísticas, recreativas y de entretenimiento	7.017	6.609	6.181	370	1	9	20	28
90 Actividades de creación, artísticas y espectáculos	789	743	671	62	-	2	5	3
91 Actividades de bibliotecas, archivos, museos y otras actividades culturales	370	350	338	10	-	1	1	-
92 Actividades de juegos de azar y apuestas	377	358	348	9	-	-	1	-
93 Actividades deportivas, recreativas y de entretenimiento	5.481	5.158	4.824	289	1	6	13	25
S Otros servicios	5.905	5.572	5.427	136	1	5	3	-
94 Actividades asociativas	1.523	1.465	1.443	21	-	1	-	-
95 Reparación de ordenadores, efectos personales y artículos de uso doméstico	998	965	939	24	-	2	-	-
96 Otros servicios personales	3.384	3.142	3.045	91	1	2	3	-
T Actividades de hogares como empleadores de personal doméstico	2.318	1.886	1.748	116	4	3	13	2
97 Actividades de los hogares como empleadores de personal doméstico	2.318	1.886	1.748	116	4	3	13	2
U Actividades de organizaciones y organismos extraterritoriales	51	49	46	3	-	-	-	-
99 Actividades de organizaciones y organismos extraterritoriales	51	49	46	3	-	-	-	-

**ATR-D.5.2. ACCIDENTES DE TRABAJO CON BAJA EN JORNADA, SEGÚN PAÍS DE NACIONALIDAD,
POR SECTOR, SECCIÓN Y DIVISIÓN DE ACTIVIDAD ECONÓMICA**

Año 2015

	ÁFRICA													
	TOTAL	Argelia	Camerún	Gambia	Ghana	Guinea Bissau	Guinea (Conakry)	Guinea Ecuatorial	Mali	Marruecos	Mauritania	Nigeria	Senegal	Resto de África
TOTAL	12.078	437	55	227	245	61	112	38	429	8.938	110	285	892	249
SECTOR	3.574	122	4	70	45	18	28	2	164	2.798	24	25	248	26
Agrario	2.008	86	11	60	94	11	21	9	96	1.232	21	93	219	55
Industria	1.500	34	4	25	14	7	21	3	63	1.186	17	19	84	23
Construcción	4.996	195	36	72	92	25	42	24	106	3.722	48	148	341	145
Servicios														
SECCIÓN Y DIVISIÓN														
A Agricultura, ganadería, silvicultura y pesca	3.574	122	4	70	45	18	28	2	164	2.798	24	25	248	26
01 Agricultura, ganadería, caza y servicios relacionados con las mismas	3.157	115	3	64	38	17	27	2	149	2.518	21	19	162	22
02 Silvicultura y explotación forestal	241	6	-	5	1	1	1	-	13	194	1	6	11	2
03 Pesca y acuicultura	176	1	1	1	6	-	-	-	2	86	2	-	75	2
B Industrias extractivas	13	-	-	1	-	-	-	-	-	8	-	-	1	3
05 Extracción de antracita, hulla y lignito	3	-	-	-	-	-	-	-	-	-	-	-	-	3
06 Extracción de crudo de petróleo y gas natural	-	-	-	-	-	-	-	-	-	-	-	-	-	-
07 Extracción de minerales metálicos	-	-	-	-	-	-	-	-	-	-	-	-	-	-
08 Otras industrias extractivas	9	-	-	1	-	-	-	-	-	7	-	-	1	-
09 Actividades de apoyo a las industrias extractivas	1	-	-	-	-	-	-	-	-	1	-	-	-	-
C Industria manufacturera	1.798	76	10	50	89	11	20	9	92	1.103	17	84	194	43
10 Industria de la alimentación	702	18	6	23	38	5	6	3	45	408	4	41	93	12
11 Fabricación de bebidas	39	1	-	2	2	-	2	-	1	28	-	-	2	1
12 Industria del tabaco	-	-	-	-	-	-	-	-	-	-	-	-	-	-
13 Industria textil	29	1	-	3	1	-	-	-	-	17	-	2	4	1
14 Confección de prendas de vestir	7	-	-	1	-	-	-	-	-	5	-	-	1	-
15 Industria del cuero y del calzado	20	3	-	1	1	-	-	1	-	13	-	-	1	-
16 Industria de la madera y del corcho, excepto muebles; cestería y espartería	99	5	-	3	4	1	2	-	9	56	2	3	11	3
17 Industria del papel	14	-	-	-	3	-	-	-	1	10	-	-	-	-
18 Artes gráficas y reproducción de soportes grabados	21	-	-	1	1	-	-	1	-	14	1	2	1	-
19 Coquerías y refino de petróleo	-	-	-	-	-	-	-	-	-	-	-	-	-	-
20 Industria química	38	-	-	1	1	-	2	-	-	26	2	-	3	3
21 Fabricación de productos farmacéuticos	4	-	-	-	-	-	-	-	-	4	-	-	-	-
22 Fabricación de productos de caucho y plásticos	95	7	-	2	6	1	-	1	4	58	1	5	6	4
23 Fabricación de otros productos minerales no metálicos	82	6	-	-	2	1	1	-	2	63	-	1	3	3
24 Metalurgia; fabricación de productos de hierro, acero y ferroaleaciones	100	5	-	-	8	3	2	1	6	49	3	15	5	3
25 Fabricación de productos metálicos, excepto maquinaria y equipo	312	12	3	4	13	-	3	2	13	213	1	9	33	6
26 Fabricación de productos informáticos, electrónicos y ópticos	1	-	-	-	-	-	-	-	-	1	-	-	-	-
27 Fabricación de material y equipo eléctrico	16	2	-	-	-	-	-	-	-	7	1	1	5	-
28 Fabricación de maquinaria y equipo n.c.o.p.	55	5	1	2	1	-	-	-	2	36	1	2	4	1
29 Fabricación de vehículos de motor, remolques y semirremolques	39	4	-	2	1	-	-	-	4	19	1	-	8	-
30 Fabricación de otro material de transporte	23	2	-	2	3	-	1	-	3	8	-	1	2	1
31 Fabricación de muebles	34	3	-	-	-	-	-	-	1	25	-	1	3	1
32 Otras industrias manufactureras	12	-	-	-	-	-	-	-	-	11	-	-	1	-
33 Reparación e instalación de maquinaria y equipo	56	2	-	3	4	-	1	-	1	32	-	1	8	4
D Suministro de energía eléctrica, gas, vapor y aire acondicionado	5	2	-	-	-	-	-	-	-	1	-	-	2	-
35 Suministro de energía eléctrica, gas, vapor y aire acondicionado	5	2	-	-	-	-	-	-	-	1	-	-	2	-
E Suministro de agua, saneamiento, gestión de residuos	192	8	1	9	5	-	1	-	4	120	4	9	22	9
36 Captación, depuración y distribución de agua	8	1	-	-	-	-	-	-	-	4	-	-	3	-
37 Recogida y tratamiento de aguas residuales	4	1	-	-	2	-	-	-	-	1	-	-	-	-
38 Recogida, tratamiento y eliminación de residuos; valorización	176	5	1	9	3	-	1	-	4	112	4	9	19	9
39 Actividades de descontaminación y otros servicios de gestión de residuos	4	1	-	-	-	-	-	-	-	3	-	-	-	-
F Construcción	1.500	34	4	25	14	7	21	3	63	1.186	17	19	84	23
41 Construcción de edificios	715	14	1	8	3	3	7	1	30	594	7	9	26	12
42 Ingeniería civil	92	2	-	2	3	1	2	-	3	66	3	1	6	3
43 Actividades de construcción especializada	693	18	3	15	8	3	12	2	30	526	7	9	52	8
G Comercio al por mayor y menor; reparación vehículos	1.446	65	9	25	26	7	10	4	50	1.076	11	34	99	30
45 Venta y reparación de vehículos de motor y motocicletas	201	8	2	2	1	1	1	1	3	170	-	2	7	3
46 Comercio al por mayor e intermediarios del comercio, excepto de vehículos de motor y motocicletas	817	41	5	19	14	6	5	2	40	585	9	15	60	16
47 Comercio al por menor, excepto de vehículos de motor y motocicletas	428	16	2	4	11	-	4	1	7	321	2	17	32	11

ATR-D.5.2. ACCIDENTES DE TRABAJO CON BAJA EN JORNADA, SEGÚN PAÍS DE NACIONALIDAD,
POR SECTOR, SECCIÓN Y DIVISIÓN DE ACTIVIDAD ECONÓMICA

Año 2015

	ÁFRICA													
	TOTAL	Argelia	Camerún	Gambia	Ghana	Guinea Bissau	Guinea (Conakry)	Guinea Ecuatorial	Mali	Marruecos	Mauritania	Nigeria	Senegal	Resto de África
H Transporte y almacenamiento	376	18	3	3	17	2	5	2	9	242	3	27	30	15
49 Transporte terrestre y por tubería	180	11	2	2	6	1	3	-	1	128	1	6	15	4
50 Transporte marítimo y por vías navegables interiores	5	-	-	-	1	-	-	-	-	4	-	-	-	-
51 Transporte aéreo	2	-	-	-	1	-	-	-	1	-	-	-	-	-
52 Almacenamiento y actividades anexas al transporte	178	7	1	1	8	1	1	1	7	103	2	21	14	11
53 Actividades postales y de correos	11	-	-	-	1	-	1	1	-	7	-	-	1	-
I Hostelería	1.465	45	8	19	14	6	13	12	14	1.132	23	35	93	51
55 Servicios de alojamiento	462	17	4	6	2	3	8	3	4	308	19	23	49	16
56 Servicios de comidas y bebidas	1.003	28	4	13	12	3	5	9	10	824	4	12	44	35
J Información y comunicaciones	26	-	-	-	-	-	-	-	-	25	-	1	-	-
58 Edición	2	-	-	-	-	-	-	-	-	2	-	-	-	-
59 Actividades cinematográficas, de vídeo y de programas de televisión, grabación de sonido y edición musical	4	-	-	-	-	-	-	-	-	4	-	-	-	-
60 Actividades de programación y emisión de radio y televisión	1	-	-	-	-	-	-	-	-	1	-	-	-	-
61 Telecomunicaciones	11	-	-	-	-	-	-	-	-	10	-	1	-	-
62 Programación, consultoría y otras actividades relacionadas con la informática	3	-	-	-	-	-	-	-	-	3	-	-	-	-
63 Servicios de información	5	-	-	-	-	-	-	-	-	5	-	-	-	-
K Actividades financieras y de seguros	3	-	-	-	1	-	-	-	-	2	-	-	-	-
64 Servicios financieros, excepto seguros y fondos de pensiones	2	-	-	-	1	-	-	-	-	1	-	-	-	-
65 Seguros, reaseguros y fondos de pensiones, excepto Seguridad Social obligatoria	1	-	-	-	-	-	-	-	-	1	-	-	-	-
66 Actividades auxiliares a los servicios financieros y a los seguros	-	-	-	-	-	-	-	-	-	-	-	-	-	-
L Actividades inmobiliarias	27	2	-	-	1	-	-	-	1	22	-	-	-	1
68 Actividades inmobiliarias	27	2	-	-	1	-	-	-	1	22	-	-	-	1
M Actividades profesionales, científicas y técnicas	65	1	-	2	5	1	2	-	1	46	1	-	5	1
69 Actividades jurídicas y de contabilidad	8	-	-	-	2	-	-	-	-	6	-	-	-	-
70 Actividades de las sedes centrales; actividades de consultoría de gestión empresarial	1	-	-	-	-	-	-	-	-	1	-	-	-	-
71 Servicios técnicos de arquitectura e ingeniería; ensayos y análisis técnicos	25	1	-	2	-	-	-	-	-	20	-	-	2	-
72 Investigación y desarrollo	1	-	-	-	-	-	-	-	-	1	-	-	-	-
73 Publicidad y estudios de mercado	8	-	-	-	-	-	2	-	-	4	-	-	1	1
74 Otras actividades profesionales, científicas y técnicas	21	-	-	-	3	1	-	-	1	13	1	-	2	-
75 Actividades veterinarias	1	-	-	-	-	-	-	-	-	1	-	-	-	-
N Actividades administrativas y servicios auxiliares	793	24	1	11	22	3	5	3	21	592	3	31	69	8
77 Actividades de alquiler	57	2	-	-	1	-	1	1	2	39	1	1	9	-
78 Actividades relacionadas con el empleo	201	8	-	2	14	-	4	1	7	142	2	6	13	2
79 Actividades de agencias de viajes, operadores turísticos, servicios de reservas y actividades relacionadas con los mismos	-	-	-	-	-	-	-	-	-	-	-	-	-	-
80 Actividades de seguridad e investigación	4	1	-	-	-	-	-	-	-	3	-	-	-	-
81 Servicios a edificios y actividades de jardinería	431	9	-	9	5	2	-	1	11	332	-	15	42	5
82 Actividades administrativas de oficina y otras actividades auxiliares a las empresas	100	4	1	-	2	1	-	-	1	76	-	9	5	1
O Administración Pública y defensa; Seguridad Social obligatoria	238	12	3	5	2	-	2	2	1	190	2	4	10	5
84 Administración Pública y defensa; Seguridad Social obligatoria	238	12	3	5	2	-	2	2	1	190	2	4	10	5
P Educación	27	1	-	-	-	-	-	-	1	19	2	-	1	3
85 Educación	27	1	-	-	-	-	-	-	1	19	2	-	1	3
Q Actividades sanitarias y de servicios sociales	237	16	3	1	1	3	3	-	3	178	-	7	11	11
86 Actividades sanitarias	36	1	1	1	-	2	2	-	-	27	-	1	1	-
87 Asistencia en establecimientos residenciales	117	9	-	-	-	1	-	-	2	90	-	3	5	7
88 Actividades de servicios sociales sin alojamiento	84	6	2	-	1	-	1	-	1	61	-	3	5	4
R Actividades artísticas, recreativas y de entretenimiento	103	3	7	2	1	2	-	-	2	60	-	4	9	13
90 Actividades de creación, artísticas y espectáculos	3	-	-	-	-	-	-	-	-	-	-	-	-	3
91 Actividades de bibliotecas, archivos, museos y otras actividades culturales	9	-	-	1	-	-	-	-	1	7	-	-	-	-
92 Actividades de juegos de azar y apuestas	7	-	-	-	-	-	-	-	-	7	-	-	-	-
93 Actividades deportivas, recreativas y de entretenimiento	84	3	7	1	1	2	-	-	1	46	-	4	9	10
S Otros servicios	120	7	2	3	2	-	2	1	1	80	2	4	12	4
94 Actividades asociativas	21	2	1	2	-	-	-	1	-	12	1	-	1	1
95 Reparación de ordenadores, efectos personales y artículos de uso doméstico	8	-	-	-	-	-	-	-	-	7	-	-	1	-
96 Otros servicios personales	91	5	1	1	2	-	2	-	1	61	1	4	10	3
T Actividades de hogares como empleadores de personal doméstico	69	1	-	1	-	1	-	-	2	58	1	1	2	2
97 Actividades de los hogares como empleadores de personal doméstico	69	1	-	1	-	1	-	-	2	58	1	1	2	2
U Actividades de organizaciones y organismos extraterritoriales	1	-	-	-	-	-	-	-	-	-	-	-	-	1
99 Actividades de organizaciones y organismos extraterritoriales	1	-	-	-	-	-	-	-	-	-	-	-	-	1

**ATR-D.5.2. ACCIDENTES DE TRABAJO CON BAJA EN JORNADA, SEGÚN PAÍS DE NACIONALIDAD,
POR SECTOR, SECCIÓN Y DIVISIÓN DE ACTIVIDAD ECONÓMICA**

Año 2015

	AMÉRICA									
	TOTAL	Argentina	Bolivia	Brasil	Chile	Colombia	Cuba	Ecuador	El Salvador	Estados Unidos
TOTAL	13.058	967	1.319	565	287	2.256	395	3.634	50	56
SECTOR	1.347	18	209	22	4	118	25	811	1	-
Agrario	1.355	110	110	42	33	267	36	359	9	4
Industria	1.622	98	255	51	41	244	23	515	2	4
Construcción	8.734	741	745	450	209	1.627	311	1.949	38	48
Servicios										
SECCIÓN Y DIVISIÓN										
A Agricultura, ganadería, silvicultura y pesca	1.347	18	209	22	4	118	25	811	1	-
01 Agricultura, ganadería, caza y servicios relacionados con las mismas	1.201	16	192	17	3	110	25	751	-	-
02 Silvicultura y explotación forestal	125	1	16	4	-	6	-	58	1	-
03 Pesca y acuicultura	21	1	1	1	1	2	-	2	-	-
B Industrias extractivas	13	-	-	2	1	2	-	5	-	-
05 Extracción de antracita, hulla y lignito	2	-	-	1	-	-	-	-	-	-
06 Extracción de crudo de petróleo y gas natural	-	-	-	-	-	-	-	-	-	-
07 Extracción de minerales metálicos	1	-	-	-	-	-	-	1	-	-
08 Otras industrias extractivas	9	-	-	1	1	2	-	4	-	-
09 Actividades de apoyo a las industrias extractivas	1	-	-	-	-	-	-	-	-	-
C Industria manufacturera	1.274	108	106	40	31	254	34	334	7	4
10 Industria de la alimentación	463	28	40	11	5	91	15	114	1	-
11 Fabricación de bebidas	19	-	1	1	1	4	-	7	-	-
12 Industria del tabaco	-	-	-	-	-	-	-	-	-	-
13 Industria textil	28	5	5	1	1	5	-	4	1	-
14 Confección de prendas de vestir	11	2	1	-	-	1	-	3	-	-
15 Industria del cuero y del calzado	13	1	-	-	-	4	-	5	-	-
16 Industria de la madera y del corcho, excepto muebles; cestería y espartería	53	3	6	-	1	14	3	15	1	-
17 Industria del papel	9	2	2	-	1	1	-	2	-	-
18 Artes gráficas y reproducción de soportes grabados	44	5	2	1	3	8	2	7	1	-
19 Coquerías y refino de petróleo	-	-	-	-	-	-	-	-	-	-
20 Industria química	34	3	3	1	1	10	1	9	-	-
21 Fabricación de productos farmacéuticos	8	1	-	-	-	-	-	2	1	-
22 Fabricación de productos de caucho y plásticos	50	2	6	4	3	12	-	13	-	-
23 Fabricación de otros productos minerales no metálicos	61	7	5	4	2	13	-	17	-	-
24 Metalurgia; fabricación de productos de hierro, acero y ferroaleaciones	42	5	3	-	1	10	1	10	-	-
25 Fabricación de productos metálicos, excepto maquinaria y equipo	207	21	14	7	3	34	6	74	2	2
26 Fabricación de productos informáticos, electrónicos y ópticos	3	-	-	-	-	-	-	1	-	-
27 Fabricación de material y equipo eléctrico	13	1	2	-	-	3	-	3	-	-
28 Fabricación de maquinaria y equipo n.c.o.p.	59	4	1	1	4	16	1	17	-	1
29 Fabricación de vehículos de motor, remolques y semirremolques	39	4	1	4	2	6	-	6	-	-
30 Fabricación de otro material de transporte	25	5	3	2	2	7	1	2	-	-
31 Fabricación de muebles	26	1	5	1	-	3	-	10	-	-
32 Otras industrias manufactureras	7	1	-	-	-	1	-	2	-	-
33 Reparación e instalación de maquinaria y equipo	60	7	6	2	1	11	4	11	-	1
D Suministro de energía eléctrica, gas, vapor y aire acondicionado	8	-	-	-	-	-	-	5	1	-
35 Suministro de energía eléctrica, gas, vapor y aire acondicionado	8	-	-	-	-	-	-	5	1	-
E Suministro de agua, saneamiento, gestión de residuos	60	2	4	-	1	11	2	15	1	-
36 Captación, depuración y distribución de agua	6	1	-	-	-	1	-	3	-	-
37 Recogida y tratamiento de aguas residuales	5	-	-	-	-	1	-	-	-	-
38 Recogida, tratamiento y eliminación de residuos; valorización	48	1	4	-	1	9	2	11	1	-
39 Actividades de descontaminación y otros servicios de gestión de residuos	1	-	-	-	-	-	-	1	-	-
F Construcción	1.622	98	255	51	41	244	23	515	2	4
41 Construcción de edificios	658	30	113	27	14	100	9	249	1	1
42 Ingeniería civil	94	6	18	2	1	16	-	31	-	-
43 Actividades de construcción especializada	870	62	124	22	26	128	14	235	1	3
G Comercio al por mayor y menor; reparación vehículos	1.645	139	163	72	40	288	47	431	6	4
45 Venta y reparación de vehículos de motor y motocicletas	187	15	17	6	5	31	7	46	2	-
46 Comercio al por mayor e intermediarios del comercio, excepto de vehículos de motor y motocicletas	591	40	77	25	12	97	20	171	1	2
47 Comercio al por menor, excepto de vehículos de motor y motocicletas	867	84	69	41	23	160	20	214	3	2

ATR-D.5.2. ACCIDENTES DE TRABAJO CON BAJA EN JORNADA, SEGÚN PAÍS DE NACIONALIDAD,
POR SECTOR, SECCIÓN Y DIVISIÓN DE ACTIVIDAD ECONÓMICA

Año 2015

	AMÉRICA									
	TOTAL	Argentina	Bolivia	Brasil	Chile	Colombia	Cuba	Ecuador	El Salvador	Estados Unidos
H Transporte y almacenamiento	701	61	57	17	19	149	22	197	4	2
49 Transporte terrestre y por tubería	407	36	33	8	12	81	12	131	4	1
50 Transporte marítimo y por vías navegables interiores	5	1	-	-	-	-	3	1	-	-
51 Transporte aéreo	7	1	1	1	-	2	-	-	-	-
52 Almacenamiento y actividades anexas al transporte	201	18	17	6	5	47	6	44	-	-
53 Actividades postales y de correos	81	5	6	2	2	19	1	21	-	1
I Hostelería	2.979	288	173	186	69	581	144	535	11	3
55 Servicios de alojamiento	728	73	35	35	22	158	62	123	1	1
56 Servicios de comidas y bebidas	2.251	215	138	151	47	423	82	412	10	2
J Información y comunicaciones	59	5	3	2	2	9	1	14	-	1
58 Edición	3	-	-	-	-	1	-	1	-	-
59 Actividades cinematográficas, de vídeo y de programas de televisión, grabación de sonido y edición musical	7	-	-	-	-	-	-	4	-	1
60 Actividades de programación y emisión de radio y televisión	3	1	1	-	-	-	-	-	-	-
61 Telecomunicaciones	35	3	1	-	2	7	-	8	-	-
62 Programación, consultoría y otras actividades relacionadas con la informática	8	1	-	1	-	1	-	1	-	-
63 Servicios de información	3	-	1	1	-	-	1	-	-	-
K Actividades financieras y de seguros	16	-	-	2	-	4	-	5	-	-
64 Servicios financieros, excepto seguros y fondos de pensiones	9	-	-	1	-	2	-	3	-	-
65 Seguros, reaseguros y fondos de pensiones, excepto Seguridad Social obligatoria	2	-	-	-	-	1	-	1	-	-
66 Actividades auxiliares a los servicios financieros y a los seguros	5	-	-	1	-	1	-	1	-	-
L Actividades inmobiliarias	48	4	7	3	-	7	2	8	-	-
68 Actividades inmobiliarias	48	4	7	3	-	7	2	8	-	-
M Actividades profesionales, científicas y técnicas	151	14	14	8	2	32	3	25	-	1
69 Actividades jurídicas y de contabilidad	11	2	-	1	1	-	-	1	-	1
70 Actividades de las sedes centrales; actividades de consultoría de gestión empresarial	11	2	2	-	-	2	-	1	-	-
71 Servicios técnicos de arquitectura e ingeniería; ensayos y análisis técnicos	23	1	3	1	1	5	1	4	-	-
72 Investigación y desarrollo	6	2	-	1	-	1	-	1	-	-
73 Publicidad y estudios de mercado	23	6	1	-	-	6	-	6	-	-
74 Otras actividades profesionales, científicas y técnicas	74	1	7	5	-	18	2	11	-	-
75 Actividades veterinarias	3	-	1	-	-	-	-	1	-	-
N Actividades administrativas y servicios auxiliares	1.154	62	111	36	25	194	26	392	7	1
77 Actividades de alquiler	58	4	3	3	3	10	1	15	-	-
78 Actividades relacionadas con el empleo	213	4	26	4	1	14	1	137	-	-
79 Actividades de agencias de viajes, operadores turísticos, servicios de reservas y actividades relacionadas con los mismos	7	1	-	1	1	1	-	-	-	-
80 Actividades de seguridad e investigación	20	4	3	-	1	3	1	2	-	-
81 Servicios a edificios y actividades de jardinería	687	36	70	23	18	134	19	199	5	-
82 Actividades administrativas de oficina y otras actividades auxiliares a las empresas	169	13	9	5	1	32	4	39	2	1
O Administración Pública y defensa; Seguridad Social obligatoria	244	18	17	9	8	63	10	53	1	-
84 Administración Pública y defensa; Seguridad Social obligatoria	244	18	17	9	8	63	10	53	1	-
P Educación	80	15	2	4	2	8	3	14	-	12
85 Educación	80	15	2	4	2	8	3	14	-	12
Q Actividades sanitarias y de servicios sociales	827	45	95	44	17	183	21	167	2	6
86 Actividades sanitarias	135	12	17	3	2	30	7	20	1	2
87 Asistencia en establecimientos residenciales	487	14	58	30	12	114	11	87	1	2
88 Actividades de servicios sociales sin alojamiento	205	19	20	11	3	39	3	60	-	2
R Actividades artísticas, recreativas y de entretenimiento	286	54	7	41	9	39	23	40	-	16
90 Actividades de creación, artísticas y espectáculos	39	6	-	2	1	3	12	5	-	3
91 Actividades de bibliotecas, archivos, museos y otras actividades culturales	10	3	-	1	-	2	1	2	-	1
92 Actividades de juegos de azar y apuestas	11	2	1	3	-	2	-	1	-	-
93 Actividades deportivas, recreativas y de entretenimiento	226	43	6	35	8	32	10	32	-	12
S Otros servicios	200	19	21	13	7	33	6	34	2	1
94 Actividades asociativas	34	-	5	3	2	4	-	11	-	-
95 Reparación de ordenadores, efectos personales y artículos de uso doméstico	24	5	5	2	1	5	-	2	-	-
96 Otros servicios personales	142	14	11	8	4	24	6	21	2	1
T Actividades de hogares como empleadores de personal doméstico	344	17	75	13	9	37	3	34	5	1
97 Actividades de los hogares como empleadores de personal doméstico	344	17	75	13	9	37	3	34	5	1
U Actividades de organizaciones y organismos extraterritoriales	-	-	-	-	-	-	-	-	-	-
99 Actividades de organizaciones y organismos extraterritoriales	-	-	-	-	-	-	-	-	-	-

**ATR-D.5.2. ACCIDENTES DE TRABAJO CON BAJA EN JORNADA, SEGÚN PAÍS DE NACIONALIDAD,
POR SECTOR, SECCIÓN Y DIVISIÓN DE ACTIVIDAD ECONÓMICA**

Año 2015

	AMÉRICA								
	Honduras	México	Nicaragua	Paraguay	Perú	República Dominicana	Uruguay	Venezuela	Resto de América
TOTAL	277	84	99	488	1.200	520	398	369	94
SECTOR	9	3	6	35	45	18	9	10	4
Agrario	72	5	7	34	114	53	58	32	10
Industria	10	3	3	53	181	55	50	29	5
Construcción	186	73	83	366	860	394	281	298	75
Servicios									
SECCIÓN Y DIVISIÓN									
A Agricultura, ganadería, silvicultura y pesca	9	3	6	35	45	18	9	10	4
01 Agricultura, ganadería, caza y servicios relacionados con las mismas	7	2	3	27	19	14	3	8	4
02 Silvicultura y explotación forestal	2	1	3	7	15	4	5	2	-
03 Pesca y acuicultura	-	-	-	1	11	-	1	-	-
B Industrias extractivas	-	-	-	-	1	1	1	-	-
05 Extracción de antracita, hulla y lignito	-	-	-	-	-	1	-	-	-
06 Extracción de crudo de petróleo y gas natural	-	-	-	-	-	-	-	-	-
07 Extracción de minerales metálicos	-	-	-	-	-	-	-	-	-
08 Otras industrias extractivas	-	-	-	-	-	-	1	-	-
09 Actividades de apoyo a las industrias extractivas	-	-	-	-	1	-	-	-	-
C Industria manufacturera	72	5	7	32	108	45	54	28	5
10 Industria de la alimentación	58	2	3	12	30	16	25	12	-
11 Fabricación de bebidas	-	-	-	1	1	1	1	-	1
12 Industria del tabaco	-	-	-	-	-	-	-	-	-
13 Industria textil	2	-	-	-	3	-	1	-	-
14 Confección de prendas de vestir	1	-	-	-	3	-	-	-	-
15 Industria del cuero y del calzado	1	-	-	-	-	1	1	-	-
16 Industria de la madera y del corcho, excepto muebles; cestería y espartería	-	-	-	1	4	3	2	-	-
17 Industria del papel	-	-	-	-	1	-	-	-	-
18 Artes gráficas y reproducción de soportes grabados	1	-	-	4	8	1	1	-	-
19 Coquerías y refino de petróleo	-	-	-	-	-	-	-	-	-
20 Industria química	-	-	-	1	3	-	-	2	-
21 Fabricación de productos farmacéuticos	-	-	-	1	1	-	1	1	-
22 Fabricación de productos de caucho y plásticos	1	-	-	1	5	-	2	1	-
23 Fabricación de otros productos minerales no metálicos	-	-	-	-	4	3	2	2	2
24 Metalurgia; fabricación de productos de hierro, acero y ferroaleaciones	2	-	-	1	4	2	2	1	-
25 Fabricación de productos metálicos, excepto maquinaria y equipo	3	1	2	4	14	11	5	4	-
26 Fabricación de productos informáticos, electrónicos y ópticos	-	-	-	-	1	1	-	-	-
27 Fabricación de material y equipo eléctrico	-	-	-	-	4	-	-	-	-
28 Fabricación de maquinaria y equipo n.c.o.p.	1	2	-	2	5	2	1	1	-
29 Fabricación de vehículos de motor, remolques y semirremolques	1	-	1	1	9	-	3	1	-
30 Fabricación de otro material de transporte	-	-	-	1	1	-	1	-	-
31 Fabricación de muebles	-	-	-	-	2	1	2	-	1
32 Otras industrias manufactureras	1	-	-	1	-	1	-	-	-
33 Reparación e instalación de maquinaria y equipo	-	-	1	1	5	2	4	3	1
D Suministro de energía eléctrica, gas, vapor y aire acondicionado	-	-	-	1	-	-	-	1	-
35 Suministro de energía eléctrica, gas, vapor y aire acondicionado	-	-	-	1	-	-	-	1	-
E Suministro de agua, saneamiento, gestión de residuos	-	-	-	1	5	7	3	3	5
36 Captación, depuración y distribución de agua	-	-	-	-	-	-	-	-	1
37 Recogida y tratamiento de aguas residuales	-	-	-	-	-	3	-	-	1
38 Recogida, tratamiento y eliminación de residuos; valorización	-	-	-	1	5	4	3	3	3
39 Actividades de descontaminación y otros servicios de gestión de residuos	-	-	-	-	-	-	-	-	-
F Construcción	10	3	3	53	181	55	50	29	5
41 Construcción de edificios	3	1	-	23	49	18	13	6	1
42 Ingeniería civil	-	1	-	2	11	-	2	3	1
43 Actividades de construcción especializada	7	1	3	28	121	37	35	20	3
G Comercio al por mayor y menor; reparación vehículos	21	11	18	71	167	51	52	59	5
45 Venta y reparación de vehículos de motor y motocicletas	2	1	1	5	23	6	8	10	2
46 Comercio al por mayor e intermediarios del comercio, excepto de vehículos de motor y motocicletas	6	2	6	33	45	17	20	17	-
47 Comercio al por menor, excepto de vehículos de motor y motocicletas	13	8	11	33	99	28	24	32	3

**ATR-D.5.2. ACCIDENTES DE TRABAJO CON BAJA EN JORNADA, SEGÚN PAÍS DE NACIONALIDAD,
POR SECTOR, SECCIÓN Y DIVISIÓN DE ACTIVIDAD ECONÓMICA**

Año 2015

	AMÉRICA								
	Honduras	México	Nicaragua	Paraguay	Perú	República Dominicana	Uruguay	Venezuela	Resto de América
H Transporte y almacenamiento	5	3	4	24	82	15	19	15	6
49 Transporte terrestre y por tubería	4	3	3	14	35	7	13	7	3
50 Transporte marítimo y por vías navegables interiores	-	-	-	-	-	-	-	-	-
51 Transporte aéreo	-	-	-	-	2	-	-	-	-
52 Almacenamiento y actividades anexas al transporte	-	-	1	10	27	5	6	6	3
53 Actividades postales y de correos	1	-	-	-	18	3	-	2	-
I Hostelería	64	33	26	122	253	188	129	135	39
55 Servicios de alojamiento	13	5	3	20	36	49	47	38	7
56 Servicios de comidas y bebidas	51	28	23	102	217	139	82	97	32
J Información y comunicaciones	-	-	-	-	17	1	1	1	2
58 Edición	-	-	-	-	-	-	-	-	1
59 Actividades cinematográficas, de vídeo y de programas de televisión, grabación de sonido y edición musical	-	-	-	-	1	-	1	-	-
60 Actividades de programación y emisión de radio y televisión	-	-	-	-	1	-	-	-	-
61 Telecomunicaciones	-	-	-	-	13	-	-	-	1
62 Programación, consultoría y otras actividades relacionadas con la informática	-	-	-	-	2	1	-	1	-
63 Servicios de información	-	-	-	-	-	-	-	-	-
K Actividades financieras y de seguros	-	-	-	-	2	2	1	-	-
64 Servicios financieros, excepto seguros y fondos de pensiones	-	-	-	-	1	2	-	-	-
65 Seguros, reaseguros y fondos de pensiones, excepto Seguridad Social obligatoria	-	-	-	-	-	-	-	-	-
66 Actividades auxiliares a los servicios financieros y a los seguros	-	-	-	-	1	-	1	-	-
L Actividades inmobiliarias	-	-	2	1	3	2	4	5	-
68 Actividades inmobiliarias	-	-	2	1	3	2	4	5	-
M Actividades profesionales, científicas y técnicas	4	1	-	6	12	19	4	4	2
69 Actividades jurídicas y de contabilidad	-	-	-	2	2	-	-	1	-
70 Actividades de las sedes centrales; actividades de consultoría de gestión empresarial	3	-	-	1	-	-	-	-	-
71 Servicios técnicos de arquitectura e ingeniería; ensayos y análisis técnicos	-	1	-	2	4	-	-	-	-
72 Investigación y desarrollo	-	-	-	-	-	-	-	1	-
73 Publicidad y estudios de mercado	-	-	-	-	-	-	2	1	1
74 Otras actividades profesionales, científicas y técnicas	1	-	-	-	6	19	1	1	1
75 Actividades veterinarias	-	-	-	-	-	-	1	-	-
N Actividades administrativas y servicios auxiliares	31	2	5	41	119	46	29	22	5
77 Actividades de alquiler	1	-	-	2	8	1	4	2	1
78 Actividades relacionadas con el empleo	5	-	2	4	8	6	-	-	1
79 Actividades de agencias de viajes, operadores turísticos, servicios de reservas y actividades relacionadas con los mismos	-	1	-	1	-	-	-	1	-
80 Actividades de seguridad e investigación	-	-	-	-	4	1	1	-	-
81 Servicios a edificios y actividades de jardinería	14	1	3	29	74	33	15	12	2
82 Actividades administrativas de oficina y otras actividades auxiliares a las empresas	11	-	-	5	25	5	9	7	1
O Administración Pública y defensa; Seguridad Social obligatoria	1	4	2	10	15	12	6	13	2
84 Administración Pública y defensa; Seguridad Social obligatoria	1	4	2	10	15	12	6	13	2
P Educación	1	2	-	3	3	1	6	3	1
85 Educación	1	2	-	3	3	1	6	3	1
Q Actividades sanitarias y de servicios sociales	19	8	6	18	131	25	14	23	3
86 Actividades sanitarias	4	2	-	2	13	4	6	8	2
87 Asistencia en establecimientos residenciales	13	2	6	13	89	17	6	11	1
88 Actividades de servicios sociales sin alojamiento	2	4	-	3	29	4	2	4	-
R Actividades artísticas, recreativas y de entretenimiento	3	7	-	10	13	8	7	5	4
90 Actividades de creación, artísticas y espectáculos	-	1	-	-	1	3	-	1	1
91 Actividades de bibliotecas, archivos, museos y otras actividades culturales	-	-	-	-	-	-	-	-	-
92 Actividades de juegos de azar y apuestas	-	-	-	-	2	-	-	-	-
93 Actividades deportivas, recreativas y de entretenimiento	3	6	-	10	10	5	7	4	3
S Otros servicios	3	-	5	10	23	7	4	9	3
94 Actividades asociativas	1	-	1	-	4	-	-	3	-
95 Reparación de ordenadores, efectos personales y artículos de uso doméstico	-	-	-	2	2	-	-	-	-
96 Otros servicios personales	2	-	4	8	17	7	4	6	3
T Actividades de hogares como empleadores de personal doméstico	34	2	15	50	20	17	5	4	3
97 Actividades de los hogares como empleadores de personal doméstico	34	2	15	50	20	17	5	4	3
U Actividades de organizaciones y organismos extraterritoriales	-	-	-	-	-	-	-	-	-
99 Actividades de organizaciones y organismos extraterritoriales	-	-	-	-	-	-	-	-	-

**ATR-D.5.2. ACCIDENTES DE TRABAJO CON BAJA EN JORNADA, SEGÚN PAÍS DE NACIONALIDAD,
POR SECTOR, SECCIÓN Y DIVISIÓN DE ACTIVIDAD ECONÓMICA**

Año 2015

	ASIA									OCEANÍA	No consta nacionalidad
	TOTAL	Armenia	Bangladesh	China, Rep. Popular	Filipinas	Georgia	India	Pakistán	Resto de Asia		
TOTAL	2.115	95	92	327	257	95	374	727	148	7	23
SECTOR	260	4	-	5	1	11	59	163	17	1	3
Agrario	332	19	4	73	12	12	112	88	12	-	4
Industria	254	17	-	30	3	24	18	152	10	1	4
Construcción	1.269	55	88	219	241	48	185	324	109	5	12
Servicios											
SECCIÓN Y DIVISIÓN											
A Agricultura, ganadería, silvicultura y pesca	260	4	-	5	1	11	59	163	17	1	3
01 Agricultura, ganadería, caza y servicios relacionados con las mismas	242	4	-	5	1	10	52	162	8	1	2
02 Silvicultura y explotación forestal	6	-	-	-	-	-	6	-	-	-	-
03 Pesca y acuicultura	12	-	-	-	-	1	1	1	9	-	1
B Industrias extractivas	5	-	-	-	-	-	-	4	1	-	1
05 Extracción de antracita, hulla y lignito	-	-	-	-	-	-	-	-	-	-	1
06 Extracción de crudo de petróleo y gas natural	-	-	-	-	-	-	-	-	-	-	-
07 Extracción de minerales metálicos	-	-	-	-	-	-	-	-	-	-	-
08 Otras industrias extractivas	4	-	-	-	-	-	-	3	1	-	-
09 Actividades de apoyo a las industrias extractivas	1	-	-	-	-	-	-	1	-	-	-
C Industria manufacturera	315	17	4	71	11	12	112	77	11	-	3
10 Industria de la alimentación	185	2	-	54	5	1	93	28	2	-	2
11 Fabricación de bebidas	1	-	-	-	-	-	-	1	-	-	-
12 Industria del tabaco	-	-	-	-	-	-	-	-	-	-	-
13 Industria textil	8	1	-	2	-	1	3	1	-	-	-
14 Confección de prendas de vestir	3	-	-	1	-	-	-	1	1	-	-
15 Industria del cuero y del calzado	4	2	-	1	-	1	-	-	-	-	-
16 Industria de la madera y del corcho, excepto muebles; cestería y espartería	6	-	-	-	-	1	3	2	-	-	-
17 Industria del papel	2	-	-	-	-	-	-	2	-	-	-
18 Artes gráficas y reproducción de soportes grabados	4	-	1	-	-	-	-	3	-	-	1
19 Coquerías y refino de petróleo	-	-	-	-	-	-	-	-	-	-	-
20 Industria química	10	1	2	3	-	2	1	1	-	-	-
21 Fabricación de productos farmacéuticos	1	-	-	-	-	1	-	-	-	-	-
22 Fabricación de productos de caucho y plásticos	13	2	-	2	-	2	2	3	2	-	-
23 Fabricación de otros productos minerales no metálicos	11	-	1	3	1	1	1	4	-	-	-
24 Metalurgia; fabricación de productos de hierro, acero y ferroaleaciones	9	1	-	2	-	-	-	5	1	-	-
25 Fabricación de productos metálicos, excepto maquinaria y equipo	26	5	-	1	-	-	3	16	1	-	-
26 Fabricación de productos informáticos, electrónicos y ópticos	1	-	-	-	-	-	-	1	-	-	-
27 Fabricación de material y equipo eléctrico	2	-	-	-	-	-	-	2	-	-	-
28 Fabricación de maquinaria y equipo n.c.o.p.	6	-	-	1	-	2	2	1	-	-	-
29 Fabricación de vehículos de motor, remolques y semirremolques	5	-	-	-	-	-	3	1	1	-	-
30 Fabricación de otro material de transporte	5	-	-	-	2	-	1	1	1	-	-
31 Fabricación de muebles	2	-	-	1	-	-	-	1	-	-	-
32 Otras industrias manufactureras	1	1	-	-	-	-	-	-	-	-	-
33 Reparación e instalación de maquinaria y equipo	10	2	-	-	3	-	-	3	2	-	-
D Suministro de energía eléctrica, gas, vapor y aire acondicionado	1	-	-	-	-	-	-	1	-	-	-
35 Suministro de energía eléctrica, gas, vapor y aire acondicionado	1	-	-	-	-	-	-	1	-	-	-
E Suministro de agua, saneamiento, gestión de residuos	11	2	-	2	1	-	-	6	-	-	-
36 Captación, depuración y distribución de agua	-	-	-	-	-	-	-	-	-	-	-
37 Recogida y tratamiento de aguas residuales	1	-	-	1	-	-	-	-	-	-	-
38 Recogida, tratamiento y eliminación de residuos; valorización	10	2	-	1	1	-	-	6	-	-	-
39 Actividades de descontaminación y otros servicios de gestión de residuos	-	-	-	-	-	-	-	-	-	-	-
F Construcción	254	17	-	30	3	24	18	152	10	1	4
41 Construcción de edificios	117	13	-	16	1	7	8	68	4	-	2
42 Ingeniería civil	10	1	-	2	-	2	-	5	-	-	-
43 Actividades de construcción especializada	127	3	-	12	2	15	10	79	6	1	2
G Comercio al por mayor y menor; reparación vehículos	259	23	16	81	8	8	36	69	18	-	2
45 Venta y reparación de vehículos de motor y motocicletas	24	6	-	2	-	2	2	9	3	-	1
46 Comercio al por mayor e intermediarios del comercio, excepto de vehículos de motor y motocicletas	135	7	8	53	2	2	19	38	6	-	1
47 Comercio al por menor, excepto de vehículos de motor y motocicletas	100	10	8	26	6	4	15	22	9	-	-

ATR-D.5.2. ACCIDENTES DE TRABAJO CON BAJA EN JORNADA, SEGÚN PAÍS DE NACIONALIDAD,
POR SECTOR, SECCIÓN Y DIVISIÓN DE ACTIVIDAD ECONÓMICA

Año 2015

	ASIA									OCEANÍA	No consta nacionalidad
	TOTAL	Armenia	Bangladesh	China, Rep. Popular	Filipinas	Georgia	India	Pakistán	Resto de Asia		
H Transporte y almacenamiento	63	6	-	1	1	7	2	37	9	1	-
49 Transporte terrestre y por tubería	42	6	-	1	-	4	1	26	4	-	-
50 Transporte marítimo y por vías navegables interiores	-	-	-	-	-	-	-	-	-	1	-
51 Transporte aéreo	-	-	-	-	-	-	-	-	-	-	-
52 Almacenamiento y actividades anexas al transporte	21	-	-	-	1	3	1	11	5	-	-
53 Actividades postales y de correos	-	-	-	-	-	-	-	-	-	-	-
I Hostelería	743	15	64	120	202	15	112	167	48	1	6
55 Servicios de alojamiento	93	3	10	18	19	6	8	16	13	-	1
56 Servicios de comidas y bebidas	650	12	54	102	183	9	104	151	35	1	5
J Información y comunicaciones	8	-	1	-	-	-	-	5	2	-	-
58 Edición	-	-	-	-	-	-	-	-	-	-	-
59 Actividades cinematográficas, de vídeo y de programas de televisión, grabación de sonido y edición musical	1	-	-	-	-	-	-	-	1	-	-
60 Actividades de programación y emisión de radio y televisión	1	-	-	-	-	-	-	-	1	-	-
61 Telecomunicaciones	6	-	1	-	-	-	-	5	-	-	-
62 Programación, consultoría y otras actividades relacionadas con la informática	-	-	-	-	-	-	-	-	-	-	-
63 Servicios de información	-	-	-	-	-	-	-	-	-	-	-
K Actividades financieras y de seguros	1	-	-	1	-	-	-	-	-	-	-
64 Servicios financieros, excepto seguros y fondos de pensiones	-	-	-	-	-	-	-	-	-	-	-
65 Seguros, reaseguros y fondos de pensiones, excepto Seguridad Social obligatoria	-	-	-	-	-	-	-	-	-	-	-
66 Actividades auxiliares a los servicios financieros y a los seguros	1	-	-	1	-	-	-	-	-	-	-
L Actividades inmobiliarias	3	-	-	-	2	-	-	-	1	-	-
68 Actividades inmobiliarias	3	-	-	-	2	-	-	-	1	-	-
M Actividades profesionales, científicas y técnicas	8	-	-	-	1	2	-	3	2	-	-
69 Actividades jurídicas y de contabilidad	-	-	-	-	-	-	-	-	-	-	-
70 Actividades de las sedes centrales; actividades de consultoría de gestión empresarial	-	-	-	-	-	-	-	-	-	-	-
71 Servicios técnicos de arquitectura e ingeniería; ensayos y análisis técnicos	3	-	-	-	-	1	-	2	-	-	-
72 Investigación y desarrollo	-	-	-	-	-	-	-	-	-	-	-
73 Publicidad y estudios de mercado	3	-	-	-	1	-	-	1	1	-	-
74 Otras actividades profesionales, científicas y técnicas	2	-	-	-	-	1	-	-	1	-	-
75 Actividades veterinarias	-	-	-	-	-	-	-	-	-	-	-
N Actividades administrativas y servicios auxiliares	89	3	5	3	7	7	27	30	7	-	-
77 Actividades de alquiler	4	1	-	-	2	1	-	-	-	-	-
78 Actividades relacionadas con el empleo	41	-	-	-	-	3	20	16	2	-	-
79 Actividades de agencias de viajes, operadores turísticos, servicios de reservas y actividades relacionadas con los mismos	-	-	-	-	-	-	-	-	-	-	-
80 Actividades de seguridad e investigación	-	-	-	-	-	-	-	-	-	-	-
81 Servicios a edificios y actividades de jardinería	34	2	5	1	4	2	7	8	5	-	-
82 Actividades administrativas de oficina y otras actividades auxiliares a las empresas	10	-	-	2	1	1	-	6	-	-	-
O Administración Pública y defensa; Seguridad Social obligatoria	9	-	-	3	-	-	1	3	2	1	-
84 Administración Pública y defensa; Seguridad Social obligatoria	9	-	-	3	-	-	1	3	2	1	-
P Educación	10	-	-	3	2	2	1	1	1	-	-
85 Educación	10	-	-	3	2	2	1	1	1	-	-
Q Actividades sanitarias y de servicios sociales	27	4	1	-	3	3	3	2	11	-	3
86 Actividades sanitarias	7	1	1	-	2	-	-	2	1	-	-
87 Asistencia en establecimientos residenciales	10	2	-	-	1	2	1	-	4	-	3
88 Actividades de servicios sociales sin alojamiento	10	1	-	-	-	1	2	-	6	-	-
R Actividades artísticas, recreativas y de entretenimiento	17	1	-	4	1	1	1	4	5	2	-
90 Actividades de creación, artísticas y espectáculos	4	-	-	3	-	-	-	-	1	-	-
91 Actividades de bibliotecas, archivos, museos y otras actividades culturales	1	-	-	-	-	-	1	-	-	-	-
92 Actividades de juegos de azar y apuestas	1	-	-	-	-	-	-	1	-	-	-
93 Actividades deportivas, recreativas y de entretenimiento	11	1	-	1	1	1	-	3	4	2	-
S Otros servicios	13	1	1	3	-	3	1	2	2	-	-
94 Actividades asociativas	3	1	-	-	-	1	-	-	1	-	-
95 Reparación de ordenadores, efectos personales y artículos de uso doméstico	1	-	-	-	-	1	-	-	-	-	-
96 Otros servicios personales	9	-	1	3	-	1	1	2	1	-	-
T Actividades de hogares como empleadores de personal doméstico	18	2	-	-	14	-	1	1	-	-	1
97 Actividades de los hogares como empleadores de personal doméstico	18	2	-	-	14	-	1	1	-	-	1
U Actividades de organizaciones y organismos extraterritoriales	1	-	-	-	-	-	-	-	1	-	-
99 Actividades de organizaciones y organismos extraterritoriales	1	-	-	-	-	-	-	-	1	-	-

Se incluyen los accidentes en jornada que han causado baja en el periodo de referencia, recepcionados por la Autoridad Laboral Provincial (véanse Fuentes y Notas Explicativas).

Como actividad económica se considera la del centro de trabajo donde se haya producido el accidente y en su defecto (para accidentes en desplazamiento) se toma la actividad económica del centro de trabajo habitual del trabajador accidentado.

**ATR-D.6.1. ACCIDENTES DE TRABAJO CON BAJA EN JORNADA, SEGÚN TAMAÑO DEL CENTRO
DONDE OCURRE EL ACCIDENTE, POR COMUNIDAD AUTÓNOMA Y PROVINCIA**

Año 2015

	TOTAL	De 1 a 9 trabajad.	De 10 a 25 trabajad.	De 26 a 49 trabajad.	De 50 a 99 trabajad.	De 100 a 249 trabajad.	De 250 a 499 trabaj.	De 500 a 1000 trabajad.	Más de 1000 trabajad.	No consta
TOTAL	458.023	105.530	82.731	57.847	55.027	60.410	32.439	19.645	34.447	9.947
ANDALUCÍA	76.561	20.456	14.050	8.732	8.685	9.929	5.693	3.073	4.188	1.755
Almería	6.977	1.684	1.104	791	760	1.158	560	474	212	234
Cádiz	10.890	2.458	1.915	1.144	1.278	1.593	1.182	535	553	232
Córdoba	7.372	2.344	1.520	850	826	945	314	206	129	238
Granada	6.144	1.786	1.210	804	735	576	314	239	234	246
Huelva	6.053	1.349	980	702	766	915	608	303	309	121
Jaén	5.206	1.945	1.067	557	455	402	261	257	135	127
Málaga	14.904	3.917	2.745	1.560	1.603	1.955	1.286	463	1.111	264
Sevilla	19.015	4.973	3.509	2.324	2.262	2.385	1.168	596	1.505	293
ARAGÓN	12.662	2.963	2.313	1.811	1.578	1.480	838	449	944	286
Huesca	2.344	813	520	303	296	186	100	62	1	63
Teruel	1.202	357	183	188	148	141	86	37	2	60
Zaragoza	9.116	1.793	1.610	1.320	1.134	1.153	652	350	941	163
ASTURIAS (PRINCIPADO DE)	10.688	2.247	2.061	1.392	1.272	1.002	1.301	591	334	488
BALEARS (ILLES)	16.356	4.046	2.963	2.236	2.269	2.136	1.214	794	548	150
CANARIAS	21.903	4.765	3.652	2.577	2.442	3.639	1.969	1.024	1.500	335
Palmas (Las)	11.853	2.540	1.988	1.435	1.356	2.103	1.113	415	736	167
S. C. Tenerife	10.050	2.225	1.664	1.142	1.086	1.536	856	609	764	168
CANTABRIA	4.997	1.165	1.007	651	601	684	307	110	256	216
CASTILLA-LA MANCHA	19.842	6.254	3.551	2.472	2.095	2.856	1.139	533	229	713
Albacete	3.202	1.071	596	347	373	431	181	48	24	131
Ciudad Real	4.399	1.709	854	553	412	427	202	49	50	143
Cuenca	2.012	644	352	308	185	169	67	145	8	134
Guadalajara	3.482	655	479	388	340	860	430	198	70	62
Toledo	6.747	2.175	1.270	876	785	969	259	93	77	243
CASTILLA Y LEÓN	21.360	6.189	4.198	3.059	2.351	2.483	1.022	652	738	668
Ávila	1.083	377	228	153	115	71	32	22	47	38
Burgos	3.981	962	803	579	531	602	124	163	108	109
León	3.655	1.024	700	499	387	473	172	157	97	146
Palencia	1.546	402	249	228	236	125	143	81	39	43
Salamanca	2.489	847	481	322	199	226	101	54	163	96
Segovia	1.671	550	348	248	169	183	63	36	19	55
Soria	1.006	291	194	150	99	130	70	35	-	37
Valladolid	4.541	1.243	917	680	456	566	274	98	231	76
Zamora	1.388	493	278	200	159	107	43	6	34	68
CATALUÑA	81.764	15.330	14.049	10.355	10.200	10.978	5.847	4.336	9.386	1.283
Barcelona	60.087	10.345	9.874	7.523	7.245	8.135	4.509	3.116	8.433	907
Girona	8.848	1.996	1.755	1.208	1.172	1.330	480	570	183	154
Lleida	4.883	1.300	1.002	674	589	515	346	160	207	90
Tarragona	7.946	1.689	1.418	950	1.194	998	512	490	563	132
COMUNITAT VALENCIANA	39.477	9.628	7.155	5.107	5.110	5.500	2.465	1.782	1.827	903
Alicante	12.923	3.480	2.530	1.734	1.652	1.615	744	482	467	219
Castellón	5.339	1.175	852	682	874	926	426	127	134	143
Valencia	21.215	4.973	3.773	2.691	2.584	2.959	1.295	1.173	1.226	541
EXTREMADURA	9.650	3.268	1.924	1.141	971	957	435	392	190	372
Badajoz	6.494	2.104	1.270	761	682	673	294	359	115	236
Cáceres	3.156	1.164	654	380	289	284	141	33	75	136
GALICIA	25.137	6.736	4.931	3.302	3.054	2.964	1.347	429	1.354	1.020
Coruña (A)	11.340	2.948	2.127	1.408	1.234	1.422	550	247	922	482
Lugo	2.790	981	551	310	313	180	71	22	88	274
Ourense	2.753	813	616	306	381	247	165	44	104	77
Pontevedra	8.254	1.994	1.637	1.278	1.126	1.115	561	116	240	187
MADRID (COMUNIDAD DE)	66.766	12.417	11.027	7.964	7.527	8.556	5.474	3.201	9.624	976
MURCIA (REGIÓN DE)	14.461	3.017	2.594	1.714	1.760	2.136	1.080	678	1.237	245
NAVARRA (C. FORAL DE)	6.908	1.260	1.291	932	885	961	593	416	377	193
PAÍS VASCO	24.996	4.701	5.107	3.749	3.570	3.491	1.467	1.011	1.668	232
Araba/Álava	4.594	809	906	615	666	613	332	272	340	41
Gipuzkoa	7.775	1.493	1.701	1.250	1.071	1.114	428	166	487	65
Bizkaia	12.627	2.399	2.500	1.884	1.833	1.764	707	573	841	126
RIOJA (LA)	3.306	871	672	486	448	507	90	79	45	108
Ceuta	701	126	111	91	133	87	123	27	1	2
Melilla	488	91	75	76	76	64	35	68	1	2

Se incluyen los accidentes en jornada que han causado baja en el periodo de referencia, recepcionados por la Autoridad Laboral Provincial (véanse Fuentes y Notas Explicativas).
La distribución territorial se realiza según la provincia de la autoridad laboral que recepciona el accidente.

**ATR-D.6.2. ACCIDENTES DE TRABAJO CON BAJA EN JORNADA, SEGÚN TAMAÑO DEL CENTRO
DONDE OCURRE EL ACCIDENTE, POR SECTOR, SECCIÓN Y DIVISIÓN DE ACTIVIDAD ECONÓMICA**

Año 2015

	TOTAL	De 1 a 9 trabajad.	De 10 a 25 trabajad.	De 26 a 49 trabajad.	De 50 a 99 trabajad.	De 100 a 249 trabajad.	De 250 a 499 trabajad.	De 500 a 1000 trabajad.	Más de 1000 trabajad.	No consta
TOTAL	458.023	105.530	82.731	57.847	55.027	60.410	32.439	19.645	34.447	9.947
SECTOR										
Agrario	32.577	11.207	5.685	2.837	2.878	3.304	2.104	1.026	392	3.144
Industria	94.923	14.540	16.708	14.708	14.686	16.271	8.873	3.872	4.380	885
Construcción	48.813	22.046	12.362	5.884	3.621	2.073	404	297	193	1.933
Servicios	281.710	57.737	47.976	34.418	33.842	38.762	21.058	14.450	29.482	3.985
SECCIÓN Y DIVISIÓN										
A Agricultura, ganadería, silvicultura y pesca	32.577	11.207	5.685	2.837	2.878	3.304	2.104	1.026	392	3.144
01 Agricultura, ganadería, caza y servicios relacionados con las mismas	27.035	8.768	4.328	2.482	2.669	3.097	1.875	810	392	2.614
02 Silvicultura y explotación forestal	3.003	1.287	626	238	133	173	229	216	-	101
03 Pesca y acuicultura	2.539	1.152	731	117	76	34	-	-	-	429
B Industrias extractivas	2.648	319	326	352	348	181	999	109	6	8
05 Extracción de antracita, hulla y lignito	1.437	32	45	195	235	125	799	1	5	-
06 Extracción de crudo de petróleo y gas natural	17	1	5	3	1	1	3	2	-	1
07 Extracción de minerales metálicos	157	7	3	14	10	27	76	19	1	-
08 Otras industrias extractivas	1.009	267	268	137	98	27	120	87	-	5
09 Actividades de apoyo a las industrias extractivas	28	12	5	3	4	1	1	-	-	2
C Industria manufacturera	83.088	13.352	15.317	13.215	13.138	14.325	6.493	2.966	3.427	855
10 Industria de la alimentación	18.064	1.957	2.569	2.772	2.953	3.667	2.002	924	1.083	137
11 Fabricación de bebidas	1.647	349	348	328	251	172	146	44	-	9
12 Industria del tabaco	32	2	2	3	6	4	13	2	-	-
13 Industria textil	1.509	224	309	319	270	277	93	4	-	13
14 Confección de prendas de vestir	654	96	128	97	124	131	29	31	4	14
15 Industria del cuero y del calzado	795	112	224	198	115	93	30	6	14	3
16 Industria de la madera y del corcho, excepto muebles; cestería y espartería	2.981	1.040	803	452	241	267	74	32	-	72
17 Industria del papel	1.731	130	244	309	380	474	171	18	3	2
18 Artes gráficas y reproducción de soportes grabados	1.805	328	402	301	277	370	68	3	38	18
19 Coquerías y refino de petróleo	55	5	1	6	1	1	2	25	14	-
20 Industria química	2.580	279	451	571	515	506	160	74	14	10
21 Fabricación de productos farmacéuticos	1.006	50	46	56	103	321	170	162	95	3
22 Fabricación de productos de caucho y plásticos	4.239	345	698	809	888	876	368	119	124	12
23 Fabricación de otros productos minerales no metálicos	4.406	900	975	695	789	634	261	99	21	32
24 Metalurgia; fabricación de productos de hierro, acero y ferroaleaciones	4.824	409	696	668	962	875	614	369	174	57
25 Fabricación de productos metálicos, excepto maquinaria y equipo	15.126	3.809	3.698	2.701	2.215	1.814	501	111	66	211
26 Fabricación de productos informáticos, electrónicos y ópticos	425	41	77	66	91	84	49	10	5	2
27 Fabricación de material y equipo eléctrico	1.421	107	160	213	215	328	258	85	44	11
28 Fabricación de maquinaria y equipo n.c.o.p.	5.200	828	1.362	1.029	776	868	273	33	7	24
29 Fabricación de vehículos de motor, remolques y semirremolques	5.475	207	260	425	649	1.275	872	454	1.324	9
30 Fabricación de otro material de transporte	2.867	176	321	293	560	637	171	327	374	8
31 Fabricación de muebles	2.165	739	536	299	205	221	78	17	1	69
32 Otras industrias manufactureras	664	138	133	114	134	78	45	3	1	18
33 Reparación e instalación de maquinaria y equipo	3.417	1.081	874	491	418	352	45	14	21	121
D Suministro de energía eléctrica, gas, vapor y aire acondicionado	576	153	119	46	52	91	47	41	19	8
35 Suministro de energía eléctrica, gas, vapor y aire acondicionado	576	153	119	46	52	91	47	41	19	8
E Suministro de agua, saneamiento, gestión de residuos	8.611	716	946	1.095	1.148	1.674	1.334	756	928	14
36 Captación, depuración y distribución de agua	1.387	244	235	206	222	250	146	30	50	4
37 Recogida y tratamiento de aguas residuales	255	74	54	63	31	11	20	-	-	2
38 Recogida, tratamiento y eliminación de residuos; valorización	6.879	376	637	801	882	1.406	1.167	726	878	6
39 Actividades de descontaminación y otros servicios de gestión de residuos	90	22	20	25	13	7	1	-	-	2
F Construcción	48.813	22.046	12.362	5.884	3.621	2.073	404	297	193	1.933
41 Construcción de edificios	18.771	9.051	4.730	2.079	1.260	751	160	79	47	614
42 Ingeniería civil	3.147	960	917	540	361	173	52	40	67	37
43 Actividades de construcción especializada	26.895	12.035	6.715	3.265	2.000	1.149	192	178	79	1.282
G Comercio al por mayor y menor; reparación vehículos	65.110	18.996	15.181	8.647	6.148	6.500	3.336	2.210	2.808	1.284
45 Venta y reparación de vehículos de motor y motocicletas	9.990	4.372	2.644	1.277	754	508	144	17	3	271
46 Comercio al por mayor e intermediarios del comercio, excepto de vehículos de motor y motocicletas	23.765	5.943	6.383	3.884	3.075	2.610	853	473	216	328
47 Comercio al por menor, excepto de vehículos de motor y motocicletas	31.355	8.681	6.154	3.486	2.319	3.382	2.339	1.720	2.589	685

**ATR-D.6.2. ACCIDENTES DE TRABAJO CON BAJA EN JORNADA, SEGÚN TAMAÑO DEL CENTRO
DONDE OCURRE EL ACCIDENTE, POR SECTOR, SECCIÓN Y DIVISIÓN DE ACTIVIDAD ECONÓMICA**

Año 2015

	TOTAL	De 1 a 9 trabajad.	De 10 a 25 trabajad.	De 26 a 49 trabajad.	De 50 a 99 trabajad.	De 100 a 249 trabajad.	De 250 a 499 trabajad.	De 500 a 1000 trabajad.	Más de 1000 trabajad.	No consta
H Transporte y almacenamiento	33.328	7.742	6.101	3.990	3.111	4.117	2.473	1.660	3.300	834
49 Transporte terrestre y por tubería	18.115	5.668	3.681	2.171	1.450	1.581	631	551	1.618	764
50 Transporte marítimo y por vías navegables interiores	523	147	167	97	55	45	2	1	2	7
51 Transporte aéreo	1.401	20	54	53	129	129	229	122	662	3
52 Almacenamiento y actividades anexas al transporte	9.499	1.274	1.247	989	1.077	2.014	1.320	622	931	25
53 Actividades postales y de correos	3.790	633	952	680	400	348	291	364	87	35
I Hostelería	42.845	12.922	9.925	6.215	4.758	4.713	2.023	965	807	517
55 Servicios de alojamiento	13.175	1.084	1.694	1.944	2.807	3.501	1.476	572	70	27
56 Servicios de comidas y bebidas	29.670	11.838	8.231	4.271	1.951	1.212	547	393	737	490
J Información y comunicaciones	2.792	454	454	320	345	512	230	157	243	77
58 Edición	286	49	44	38	39	65	24	7	1	19
59 Actividades cinematográficas, de vídeo y de programas de televisión, grabación de sonido y edición musical	484	72	101	90	80	66	46	22	2	5
60 Actividades de programación y emisión de radio y televisión	240	26	19	17	22	21	6	23	101	5
61 Telecomunicaciones	1.005	176	178	109	100	207	60	53	95	27
62 Programación, consultoría y otras actividades relacionadas con la informática	532	78	65	40	61	116	71	48	44	9
63 Servicios de información	245	53	47	26	43	37	23	4	-	12
K Actividades financieras y de seguros	1.209	478	150	70	84	130	70	83	90	54
64 Servicios financieros, excepto seguros y fondos de pensiones	742	354	95	35	33	63	46	40	72	4
65 Seguros, reaseguros y fondos de pensiones, excepto Seguridad Social obligatoria	241	42	27	25	22	44	15	40	18	8
66 Actividades auxiliares a los servicios financieros y a los seguros	226	82	28	10	29	23	9	3	-	42
L Actividades inmobiliarias	1.048	528	134	94	87	63	62	11	21	48
68 Actividades inmobiliarias	1.048	528	134	94	87	63	62	11	21	48
M Actividades profesionales, científicas y técnicas	5.281	1.449	1.107	668	573	584	334	163	172	231
69 Actividades jurídicas y de contabilidad	794	373	142	55	65	45	34	8	12	60
70 Actividades de las sedes centrales; actividades de consultoría de gestión empresarial	351	101	87	35	34	34	11	20	13	16
71 Servicios técnicos de arquitectura e ingeniería; ensayos y análisis técnicos	1.671	389	392	299	227	161	88	42	29	44
72 Investigación y desarrollo	473	42	66	66	62	104	72	39	18	4
73 Publicidad y estudios de mercado	849	203	205	114	84	123	72	24	2	22
74 Otras actividades profesionales, científicas y técnicas	928	211	175	93	99	112	57	27	98	56
75 Actividades veterinarias	215	130	40	6	2	5	-	3	-	29
N Actividades administrativas y servicios auxiliares	26.753	4.738	4.278	3.394	3.868	4.730	2.519	1.596	1.245	385
77 Actividades de alquiler	1.933	665	523	311	247	127	17	7	3	33
78 Actividades relacionadas con el empleo	1.873	133	271	215	353	410	225	127	121	18
79 Actividades de agencias de viajes, operadores turísticos, servicios de reservas y actividades relacionadas con los mismos	220	60	43	44	24	16	6	8	7	12
80 Actividades de seguridad e investigación	2.447	244	214	292	375	444	294	268	307	9
81 Servicios a edificios y actividades de jardinería	16.275	3.187	2.653	2.093	2.295	2.886	1.561	953	433	214
82 Actividades administrativas de oficina y otras actividades auxiliares a las empresas	4.005	449	574	439	574	847	416	233	374	99
O Administración Pública y defensa; Seguridad Social obligatoria	39.162	2.142	3.594	3.597	5.913	8.012	4.605	3.317	7.955	27
84 Administración Pública y defensa; Seguridad Social obligatoria	39.162	2.142	3.594	3.597	5.913	8.012	4.605	3.317	7.955	27
P Educación	7.200	1.079	1.482	1.217	1.244	786	410	221	659	102
85 Educación	7.200	1.079	1.482	1.217	1.244	786	410	221	659	102
Q Actividades sanitarias y de servicios sociales	41.691	1.570	2.759	4.059	6.072	6.763	4.364	3.856	12.165	83
86 Actividades sanitarias	22.366	790	720	874	1.246	2.384	2.505	2.751	11.040	56
87 Asistencia en establecimientos residenciales	12.384	354	1.390	2.412	3.692	2.672	1.103	538	210	13
88 Actividades de servicios sociales sin alojamiento	6.941	426	649	773	1.134	1.707	756	567	915	14
R Actividades artísticas, recreativas y de entretenimiento	7.017	1.326	1.561	1.400	1.045	1.081	391	85	11	117
90 Actividades de creación, artísticas y espectáculos	789	204	156	82	99	132	54	31	1	30
91 Actividades de bibliotecas, archivos, museos y otras actividades culturales	370	70	49	56	70	84	20	18	1	2
92 Actividades de juegos de azar y apuestas	377	103	78	56	54	32	32	17	1	4
93 Actividades deportivas, recreativas y de entretenimiento	5.481	949	1.278	1.206	822	833	285	19	8	81
S Otros servicios	5.905	2.112	1.164	718	583	755	239	124	2	208
94 Actividades asociativas	1.523	508	379	206	183	177	37	28	-	5
95 Reparación de ordenadores, efectos personales y artículos de uso doméstico	998	426	234	125	62	47	19	21	-	64
96 Otros servicios personales	3.384	1.178	551	387	338	531	183	75	2	139
T Actividades de hogares como empleadores de personal doméstico	2.318	2.175	81	22	7	12	1	1	2	17
97 Actividades de los hogares como empleadores de personal doméstico	2.318	2.175	81	22	7	12	1	1	2	17
U Actividades de organizaciones y organismos extraterritoriales	51	26	5	7	4	4	1	1	2	1
99 Actividades de organizaciones y organismos extraterritoriales	51	26	5	7	4	4	1	1	2	1

Se incluyen los accidentes en jornada que han causado baja en el período de referencia, recepcionados por la Autoridad Laboral Provincial (véanse Fuentes y Notas Explicativas).

Como actividad económica se considera la del centro de trabajo donde se haya producido el accidente y en su defecto (para accidentes en desplazamiento) se toma la actividad económica del centro de trabajo habitual del trabajador accidentado.

ATR-D.7.1. ACCIDENTES DE TRABAJO CON BAJA EN JORNADA, SEGÚN ORGANIZACIÓN PREVENTIVA DE LA EMPRESA Y EVALUACIÓN DE RIESGOS SOBRE EL PUESTO DE TRABAJO, POR COMUNIDAD AUTÓNOMA Y PROVINCIA

Año 2015

	ORGANIZACIÓN PREVENTIVA (1)							EVALUACIÓN DE RIESGOS	
	TOTAL	Asunción por el propio empresario	Servicio de prevención propio	Servicio de prevención ajeno	Trabajad. designados	Servicio de prevención mancomunado	Sin modalidad de prevención	Con evaluación	Sin evaluación
TOTAL	458.023	10.245	96.174	318.951	5.985	54.806	9.524	317.791	140.232
ANDALUCÍA	76.561	1.592	14.528	55.848	999	7.355	1.405	48.917	27.644
Almería	6.977	122	1.257	5.086	73	738	128	4.506	2.471
Cádiz	10.890	290	2.821	7.138	253	1.174	208	7.460	3.430
Córdoba	7.372	139	1.150	5.635	35	654	92	4.775	2.597
Granada	6.144	133	1.196	4.341	17	474	166	4.065	2.079
Huelva	6.053	139	764	5.011	109	376	98	3.937	2.116
Jaén	5.206	109	729	4.110	36	329	96	3.096	2.110
Málaga	14.904	324	3.093	10.446	238	1.723	285	9.162	5.742
Sevilla	19.015	336	3.518	14.081	238	1.887	332	11.916	7.099
ARAGÓN	12.662	136	1.774	10.108	203	1.294	214	8.881	3.781
Huesca	2.344	35	241	2.003	66	143	34	1.768	576
Teruel	1.202	24	274	903	7	64	42	912	290
Zaragoza	9.116	77	1.259	7.202	130	1.087	138	6.201	2.915
ASTURIAS (PRINCIPADO DE)	10.688	230	2.458	6.456	139	1.918	381	7.227	3.461
BALEARS (ILLES)	16.356	140	3.235	12.545	64	1.564	199	11.570	4.786
CANARIAS	21.903	601	5.446	14.789	196	2.068	284	14.223	7.680
Palmas (Las)	11.853	148	3.110	7.900	127	1.150	169	7.577	4.276
S. C. Tenerife	10.050	453	2.336	6.889	69	918	115	6.646	3.404
CANTABRIA	4.997	90	1.033	3.505	98	461	193	3.537	1.460
CASTILLA-LA MANCHA	19.842	510	3.568	14.635	283	2.007	364	12.631	7.211
Albacete	3.202	44	599	2.415	45	258	50	2.084	1.118
Ciudad Real	4.399	125	671	3.312	75	391	80	2.808	1.591
Cuenca	2.012	56	304	1.513	13	183	59	1.412	600
Guadalajara	3.482	77	804	2.284	36	730	34	2.452	1.030
Toledo	6.747	208	1.190	5.111	114	445	141	3.875	2.872
CASTILLA Y LEÓN	21.360	511	3.291	15.725	229	2.498	652	14.987	6.373
Ávila	1.083	24	160	830	8	106	24	836	247
Burgos	3.981	96	621	2.974	24	503	169	2.708	1.273
León	3.655	134	574	2.743	13	327	107	2.595	1.060
Palencia	1.546	38	224	1.074	20	252	60	1.043	503
Salamanca	2.489	53	317	1.829	56	206	134	1.620	869
Segovia	1.671	33	234	1.331	5	130	42	1.219	452
Soria	1.006	21	137	809	21	77	18	754	252
Valladolid	4.541	83	786	3.166	69	716	37	3.245	1.296
Zamora	1.388	29	238	969	13	181	61	967	421
CATALUÑA	81.764	1.915	17.507	55.568	1.013	11.688	1.600	65.923	15.841
Barcelona	60.087	1.510	14.097	39.383	749	9.288	1.215	47.211	12.876
Girona	8.848	98	1.375	6.857	95	634	156	7.511	1.337
Lleida	4.883	63	560	3.796	79	579	67	4.058	825
Tarragona	7.946	244	1.475	5.532	90	1.187	162	7.143	803
COMUNITAT VALENCIANA	39.477	814	7.453	28.717	804	4.175	869	26.993	12.484
Alicante	12.923	172	2.345	9.484	103	1.514	202	8.680	4.243
Castellón	5.339	128	885	3.836	328	674	85	3.800	1.539
Valencia	21.215	514	4.223	15.397	373	1.987	582	14.513	6.702
EXTREMADURA	9.650	127	1.712	7.332	43	555	205	5.838	3.812
Badajoz	6.494	68	1.129	4.917	34	399	148	4.016	2.478
Cáceres	3.156	59	583	2.415	9	156	57	1.822	1.334
GALICIA	25.137	759	4.290	17.455	407	3.114	766	16.895	8.242
Coruña (A)	11.340	327	1.866	7.527	182	1.921	311	7.908	3.432
Lugo	2.790	128	415	1.869	34	242	175	1.599	1.191
Ourense	2.753	87	720	1.807	59	187	89	1.795	958
Pontevedra	8.254	217	1.289	6.252	132	764	191	5.593	2.661
MADRID (COMUNIDAD DE)	66.766	1.943	19.466	40.276	606	10.420	1.240	44.716	22.050
MURCIA (REGIÓN DE)	14.461	169	3.220	10.186	112	1.249	181	10.581	3.880
NAVARRA (C. FORAL DE)	6.908	159	1.215	4.844	164	855	275	4.725	2.183
PAÍS VASCO	24.996	381	4.995	17.953	556	2.934	607	17.075	7.921
Araba/Álava	4.594	41	1.042	3.026	94	689	128	3.139	1.455
Gipuzkoa	7.775	96	1.259	5.804	180	928	273	5.185	2.590
Bizkaia	12.627	244	2.694	9.123	282	1.317	206	8.751	3.876
RIOJA (LA)	3.306	156	568	2.400	63	409	81	2.404	902
Ceuta	701	6	284	372	6	69	5	298	403
Melilla	488	6	131	237	-	173	3	370	118

Se incluyen los accidentes en jornada que han causado baja en el periodo de referencia, recepcionados por la Autoridad Laboral Provincial (véanse Fuentes y Notas Explicativas). La distribución territorial se realiza según la provincia de la autoridad laboral que recepciona el accidente.

(1) Cada empresa puede tener más de un tipo de organización preventiva, por lo que la suma de los tipos de organización sería mayor que el número de accidentes.

ATR-D.7.2. ACCIDENTES DE TRABAJO CON BAJA EN JORNADA, SEGÚN ORGANIZACIÓN PREVENTIVA DE LA EMPRESA Y EVALUACIÓN DE RIESGOS SOBRE EL PUESTO DE TRABAJO, POR SECTOR, SECCIÓN Y DIVISIÓN DE ACTIVIDAD ECONÓMICA

Año 2015

	ORGANIZACIÓN PREVENTIVA (1)							EVALUACIÓN DE RIESGOS	
	TOTAL	Asunción por el propio empresario	Servicio de prevención propio	Servicio de prevención ajeno	Trabajad. designados	Servicio de prevención mancomunado	Sin modalidad de prevención	Con evaluación	Sin evaluación
TOTAL	458.023	10.245	96.174	318.951	5.985	54.806	9.524	317.791	140.232
SECTOR	32.577	1.440	2.628	25.780	410	1.891	1.718	21.051	11.526
Agrario	94.923	1.330	15.798	74.200	2.359	10.656	1.102	73.596	21.327
Industria	48.813	950	2.801	43.484	414	2.077	815	32.249	16.564
Construcción	281.710	6.525	74.947	175.487	2.802	40.182	5.889	190.895	90.815
Servicios									
SECCIÓN Y DIVISIÓN									
A Agricultura, ganadería, silvicultura y pesca	32.577	1.440	2.628	25.780	410	1.891	1.718	21.051	11.526
01 Agricultura, ganadería, caza y servicios relacionados con las mismas	27.035	1.147	1.939	21.584	392	1.482	1.442	17.416	9.619
02 Silvicultura y explotación forestal	3.003	60	600	2.232	16	336	85	2.248	755
03 Pesca y acuicultura	2.539	233	89	1.964	2	73	191	1.387	1.152
B Industrias extractivas	2.648	20	1.260	1.254	18	224	5	2.319	329
05 Extracción de antracita, hulla y lignito	1.437	16	931	337	-	160	-	1.332	105
06 Extracción de crudo de petróleo y gas natural	17	-	6	9	-	7	-	11	6
07 Extracción de minerales metálicos	157	2	79	121	3	12	-	150	7
08 Otras industrias extractivas	1.009	1	239	767	15	41	4	809	200
09 Actividades de apoyo a las industrias extractivas	28	1	5	20	-	4	1	17	11
C Industria manufacturera	83.088	1.272	11.257	67.859	2.245	7.340	697	63.610	19.478
10 Industria de la alimentación	18.064	173	2.899	14.176	492	1.882	117	14.253	3.811
11 Fabricación de bebidas	1.647	27	167	1.393	62	138	19	1.281	366
12 Industria del tabaco	32	-	9	23	8	10	-	30	2
13 Industria textil	1.509	16	68	1.383	20	77	10	1.216	293
14 Confección de prendas de vestir	654	11	68	459	12	131	12	498	156
15 Industria del cuero y del calzado	795	5	26	719	3	25	40	591	204
16 Industria de la madera y del corcho, excepto muebles; cestería y espartería	2.981	43	100	2.726	20	150	32	2.166	815
17 Industria del papel	1.731	16	249	1.484	56	145	1	1.322	409
18 Artes gráficas y reproducción de soportes grabados	1.805	30	115	1.609	40	129	13	1.341	464
19 Coquerías y refino de petróleo	55	1	39	14	-	8	-	53	2
20 Industria química	2.580	14	344	2.152	33	230	1	2.014	566
21 Fabricación de productos farmacéuticos	1.006	6	280	493	99	297	6	747	259
22 Fabricación de productos de caucho y plásticos	4.239	43	448	3.615	113	332	70	3.356	883
23 Fabricación de otros productos minerales no metálicos	4.406	23	465	3.895	122	375	31	3.437	969
24 Metalurgia; fabricación de productos de hierro, acero y ferroaleaciones	4.824	13	1.086	3.487	88	537	27	3.807	1.017
25 Fabricación de productos metálicos, excepto maquinaria y equipo	15.126	168	1.109	13.458	373	1.016	126	11.158	3.968
26 Fabricación de productos informáticos, electrónicos y ópticos	425	1	27	375	5	54	5	314	111
27 Fabricación de material y equipo eléctrico	1.421	23	237	1.026	14	182	30	1.141	280
28 Fabricación de maquinaria y equipo n.c.o.p.	5.200	43	382	4.643	174	351	23	3.862	1.338
29 Fabricación de vehículos de motor, remolques y semirremolques	5.475	477	2.069	3.243	187	565	28	4.490	985
30 Fabricación de otro material de transporte	2.867	31	734	1.976	126	481	14	2.159	708
31 Fabricación de muebles	2.165	40	58	1.999	22	62	23	1.535	630
32 Otras industrias manufactureras	664	12	40	609	6	26	5	478	186
33 Reparación e instalación de maquinaria y equipo	3.417	56	238	2.902	170	137	64	2.361	1.056
D Suministro de energía eléctrica, gas, vapor y aire acondicionado	576	4	103	320	6	191	16	444	132
35 Suministro de energía eléctrica, gas, vapor y aire acondicionado	576	4	103	320	6	191	16	444	132
E Suministro de agua, saneamiento, gestión de residuos	8.611	34	3.178	4.767	90	2.901	384	7.223	1.388
36 Captación, depuración y distribución de agua	1.387	14	455	838	25	225	99	1.031	356
37 Recogida y tratamiento de aguas residuales	255	1	21	223	6	20	4	189	66
38 Recogida, tratamiento y eliminación de residuos; valorización	6.879	17	2.699	3.646	59	2.631	274	5.943	936
39 Actividades de descontaminación y otros servicios de gestión de residuos	90	2	3	60	-	25	7	60	30
F Construcción	48.813	950	2.801	43.484	414	2.077	815	32.249	16.564
41 Construcción de edificios	18.771	304	899	16.996	117	747	278	12.397	6.374
42 Ingeniería civil	3.147	35	420	2.572	41	303	26	2.369	778
43 Actividades de construcción especializada	26.895	611	1.482	23.916	256	1.027	511	17.483	9.412
G Comercio al por mayor y menor; reparación vehículos	65.110	1.322	10.183	46.512	611	11.715	1.032	46.969	18.141
45 Venta y reparación de vehículos de motor y motocicletas	9.990	245	511	9.152	69	130	147	6.650	3.340
46 Comercio al por mayor e intermediarios del comercio, excepto de vehículos de motor y motocicletas	23.765	382	1.877	20.386	289	1.927	254	16.217	7.548
47 Comercio al por menor, excepto de vehículos de motor y motocicletas	31.355	695	7.795	16.974	253	9.658	631	24.102	7.253

ATR-D.7.2. ACCIDENTES DE TRABAJO CON BAJA EN JORNADA, SEGÚN ORGANIZACIÓN PREVENTIVA DE LA EMPRESA Y EVALUACIÓN DE RIESGOS SOBRE EL PUESTO DE TRABAJO, POR SECTOR, SECCIÓN Y DIVISIÓN DE ACTIVIDAD ECONÓMICA

Año 2015

	ORGANIZACIÓN PREVENTIVA (1)							EVALUACIÓN DE RIESGOS	
	TOTAL	Asunción por el propio empresario	Servicio de prevención propio	Servicio de prevención ajeno	Trabajad. designados	Servicio de prevención mancomunado	Sin modalidad de prevención	Con evaluación	Sin evaluación
H Transporte y almacenamiento	33.328	633	9.630	20.794	164	4.108	806	24.477	8.851
49 Transporte terrestre y por tubería	18.115	467	2.423	14.091	70	1.532	410	12.689	5.426
50 Transporte marítimo y por vías navegables interiores	523	5	180	403	-	33	2	358	165
51 Transporte aéreo	1.401	-	1.240	198	1	147	11	1.343	58
52 Almacenamiento y actividades anexas al transporte	9.499	105	3.156	4.884	90	2.336	355	7.708	1.791
53 Actividades postales y de correos	3.790	56	2.631	1.218	3	60	28	2.379	1.411
I Hostelería	42.845	1.124	4.188	33.361	228	4.731	686	30.084	12.761
55 Servicios de alojamiento	13.175	97	2.038	9.606	128	1.899	122	10.237	2.938
56 Servicios de comidas y bebidas	29.670	1.027	2.150	23.755	100	2.832	564	19.847	9.823
J Información y comunicaciones	2.792	34	491	1.815	45	772	75	1.929	863
58 Edición	286	3	29	236	11	28	3	218	68
59 Actividades cinematográficas, de vídeo y de programas de televisión, grabación de sonido y edición musical	484	8	84	431	31	36	12	319	165
60 Actividades de programación y emisión de radio y televisión	240	1	23	67	-	156	5	188	52
61 Telecomunicaciones	1.005	10	203	542	1	413	11	734	271
62 Programación, consultoría y otras actividades relacionadas con la informática	532	9	121	367	1	110	10	298	234
63 Servicios de información	245	3	31	172	1	29	34	172	73
K Actividades financieras y de seguros	1.209	16	391	568	5	537	44	849	360
64 Servicios financieros, excepto seguros y fondos de pensiones	742	5	272	292	3	415	17	562	180
65 Seguros, reaseguros y fondos de pensiones, excepto Seguridad Social obligatoria	241	-	99	111	1	103	4	167	74
66 Actividades auxiliares a los servicios financieros y a los seguros	226	11	20	165	1	19	23	120	106
L Actividades inmobiliarias	1.048	41	51	694	9	268	23	711	337
68 Actividades inmobiliarias	1.048	41	51	694	9	268	23	711	337
M Actividades profesionales, científicas y técnicas	5.281	155	974	3.773	36	735	168	3.462	1.819
69 Actividades jurídicas y de contabilidad	794	36	96	594	4	78	43	457	337
70 Actividades de las sedes centrales; actividades de consultoría de gestión empresarial	351	10	69	254	3	39	7	214	137
71 Servicios técnicos de arquitectura e ingeniería; ensayos y análisis técnicos	1.671	45	260	1.262	16	237	35	1.128	543
72 Investigación y desarrollo	473	9	186	247	4	35	18	284	189
73 Publicidad y estudios de mercado	849	18	46	704	3	93	31	555	294
74 Otras actividades profesionales, científicas y técnicas	928	25	303	535	6	247	23	686	242
75 Actividades veterinarias	215	12	14	177	-	6	11	138	77
N Actividades administrativas y servicios auxiliares	26.753	381	5.453	16.599	377	6.556	780	19.764	6.989
77 Actividades de alquiler	1.933	29	153	1.767	5	76	27	1.306	627
78 Actividades relacionadas con el empleo	1.873	7	753	943	64	333	9	1.425	448
79 Actividades de agencias de viajes, operadores turísticos, servicios de reservas y actividades relacionadas con los mismos	220	6	35	155	-	23	9	143	77
80 Actividades de seguridad e investigación	2.447	10	1.135	888	36	833	4	2.031	416
81 Servicios a edificios y actividades de jardinería	16.275	258	2.568	10.093	206	4.250	687	11.979	4.296
82 Actividades administrativas de oficina y otras actividades auxiliares a las empresas	4.005	71	809	2.753	66	1.041	44	2.880	1.125
O Administración Pública y defensa; Seguridad Social obligatoria	39.162	860	20.126	17.690	688	2.325	687	21.815	17.347
84 Administración Pública y defensa; Seguridad Social obligatoria	39.162	860	20.126	17.690	688	2.325	687	21.815	17.347
P Educación	7.200	196	2.342	4.376	71	574	131	4.368	2.832
85 Educación	7.200	196	2.342	4.376	71	574	131	4.368	2.832
Q Actividades sanitarias y de servicios sociales	41.691	1.182	19.709	17.142	406	7.214	373	26.736	14.955
86 Actividades sanitarias	22.366	1.013	14.761	4.087	138	4.058	297	12.578	9.788
87 Asistencia en establecimientos residenciales	12.384	131	2.794	8.660	140	1.679	56	9.083	3.301
88 Actividades de servicios sociales sin alojamiento	6.941	38	2.154	4.395	128	1.477	20	5.075	1.866
R Actividades artísticas, recreativas y de entretenimiento	7.017	149	623	6.099	112	276	105	4.777	2.240
90 Actividades de creación, artísticas y espectáculos	789	35	86	651	17	25	12	562	227
91 Actividades de bibliotecas, archivos, museos y otras actividades culturales	370	7	91	289	8	9	2	250	120
92 Actividades de juegos de azar y apuestas	377	3	20	287	3	63	4	274	103
93 Actividades deportivas, recreativas y de entretenimiento	5.481	104	426	4.872	84	179	87	3.691	1.790
S Otros servicios	5.905	194	688	4.904	35	308	123	4.055	1.850
94 Actividades asociativas	1.523	44	123	1.282	11	92	22	1.009	514
95 Reparación de ordenadores, efectos personales y artículos de uso doméstico	998	36	57	881	11	15	23	617	381
96 Otros servicios personales	3.384	114	508	2.741	13	201	78	2.429	955
T Actividades de hogares como empleadores de personal doméstico	2.318	236	79	1.131	15	46	856	857	1.461
97 Actividades de los hogares como empleadores de personal doméstico	2.318	236	79	1.131	15	46	856	857	1.461
U Actividades de organizaciones y organismos extraterritoriales	51	2	19	29	-	17	-	42	9
99 Actividades de organizaciones y organismos extraterritoriales	51	2	19	29	-	17	-	42	9

Se incluyen los accidentes en jornada que han causado baja en el periodo de referencia, recepcionados por la Autoridad Laboral Provincial (véanse Fuentes y Notas Explicativas).

Como actividad económica se considera la del centro de trabajo donde se haya producido el accidente y en su defecto (para accidentes en desplazamiento) se toma la actividad económica del centro de trabajo habitual del trabajador accidentado.

(1) Cada empresa puede tener más de un tipo de organización preventiva, por lo que la suma de los tipos de organización sería mayor que el número de accidentes.

ATR-D.7.3. ACCIDENTES DE TRABAJO CON BAJA EN JORNADA, SEGÚN ORGANIZACIÓN PREVENTIVA DE LA EMPRESA Y EVALUACIÓN DE RIESGOS SOBRE EL PUESTO DE TRABAJO, POR TAMAÑO DEL CENTRO

Año 2015

	TOTAL	ORGANIZACIÓN PREVENTIVA (1)						EVALUACIÓN DE RIESGOS	
		Asunción por el propio empresario	Servicio de prevención propio	Servicio de prevención ajeno	Trabajad. designados	Servicio de prevención mancomunado	Sin modalidad de prevención	Con evaluación	Sin evaluación
TOTAL	458.023	10.245	96.174	318.951	5.985	54.806	9.524	317.791	140.232
De 1 a 9 trabajadores	105.530	3.714	6.558	90.562	546	4.254	2.751	66.911	38.619
De 10 a 25 trabajadores	82.731	1.023	7.502	70.102	617	6.235	820	56.777	25.954
De 26 a 49 trabajadores	57.847	564	6.488	47.009	684	5.876	478	41.740	16.107
De 50 a 99 trabajadores	55.027	479	9.009	41.433	1.208	7.580	543	40.768	14.259
De 100 a 249 trabajadores	60.410	545	14.246	40.305	1.737	11.227	686	46.265	14.145
De 250 a 499 trabajadores	32.439	239	13.814	15.149	648	7.298	557	25.297	7.142
De 500 a 1000 trabajadores	19.645	136	12.018	5.587	256	5.498	314	14.457	5.188
Más de 1000 trabajadores	34.447	1.679	25.871	4.273	271	6.628	615	21.796	12.651
No consta plantilla	9.947	1.866	668	4.531	18	210	2.760	3.780	6.167

Se incluyen los accidentes en jornada que han causado baja en el periodo de referencia, recepcionados por la Autoridad Laboral Provincial (véanse Fuentes y Notas Explicativas).

(1) Cada empresa puede tener más de un tipo de organización preventiva, por lo que la suma de los tipos de organización sería mayor que el número de accidentes.

**ATR-D.8.1. ACCIDENTES DE TRABAJO CON BAJA EN JORNADA, SEGÚN LUGAR DEL ACCIDENTE,
POR COMUNIDAD AUTÓNOMA Y PROVINCIA**

Año 2015

	TOTAL	En centro o lugar de trabajo habitual	En otro centro o lugar de trabajo	En desplazamiento en su jornada laboral
TOTAL	458.023	393.122	20.600	44.301
ANDALUCÍA	76.561	66.884	2.809	6.868
Almería	6.977	6.179	242	556
Cádiz	10.890	9.802	301	787
Córdoba	7.372	6.232	584	556
Granada	6.144	5.350	207	587
Huelva	6.053	5.622	112	319
Jaén	5.206	4.683	199	324
Málaga	14.904	12.378	522	2.004
Sevilla	19.015	16.638	642	1.735
ARAGÓN	12.662	10.925	384	1.353
Huesca	2.344	2.119	81	144
Teruel	1.202	1.081	40	81
Zaragoza	9.116	7.725	263	1.128
ASTURIAS (PRINCIPADO DE)	10.688	9.276	149	1.263
BALEARS (ILLES)	16.356	13.667	870	1.819
CANARIAS	21.903	18.774	870	2.259
Palmas (Las)	11.853	9.860	506	1.487
S. C. Tenerife	10.050	8.914	364	772
CANTABRIA	4.997	4.196	147	654
CASTILLA-LA MANCHA	19.842	17.323	1.275	1.244
Albacete	3.202	2.665	256	281
Ciudad Real	4.399	3.471	538	390
Cuenca	2.012	1.859	49	104
Guadalajara	3.482	3.166	155	161
Toledo	6.747	6.162	277	308
CASTILLA Y LEÓN	21.360	18.657	1.004	1.699
Ávila	1.083	906	86	91
Burgos	3.981	3.338	317	326
León	3.655	3.208	120	327
Palencia	1.546	1.376	43	127
Salamanca	2.489	2.220	84	185
Segovia	1.671	1.501	79	91
Soria	1.006	901	32	73
Valladolid	4.541	3.963	197	381
Zamora	1.388	1.244	46	98
CATALUÑA	81.764	73.141	2.924	5.699
Barcelona	60.087	53.344	2.208	4.535
Girona	8.848	8.165	275	408
Lleida	4.883	4.370	228	285
Tarragona	7.946	7.262	213	471
COMUNITAT VALENCIANA	39.477	33.636	2.216	3.625
Alicante	12.923	10.630	707	1.586
Castellón	5.339	4.537	344	458
Valencia	21.215	18.469	1.165	1.581
EXTREMADURA	9.650	8.758	319	573
Badajoz	6.494	6.008	150	336
Cáceres	3.156	2.750	169	237
GALICIA	25.137	17.251	2.539	5.347
Coruña (A)	11.340	7.882	905	2.553
Lugo	2.790	1.990	81	719
Ourense	2.753	1.871	421	461
Pontevedra	8.254	5.508	1.132	1.614
MADRID (COMUNIDAD DE)	66.766	55.303	3.297	8.166
MURCIA (REGIÓN DE)	14.461	13.029	470	962
NAVARRA (C. FORAL DE)	6.908	6.321	208	379
PAÍS VASCO	24.996	22.122	943	1.931
Araba/Álava	4.594	4.245	94	255
Gipuzkoa	7.775	6.824	323	628
Bizkaia	12.627	11.053	526	1.048
RIOJA (LA)	3.306	2.904	139	263
Ceuta	701	512	27	162
Melilla	488	443	10	35

Se incluyen los accidentes en jornada que han causado baja en el periodo de referencia, recepcionados por la Autoridad Laboral Provincial (véanse Fuentes y Notas Explicativas).
La distribución territorial se realiza según la provincia de la autoridad laboral que recepciona el accidente.

**ATR-D.8.2. ACCIDENTES DE TRABAJO CON BAJA EN JORNADA, SEGÚN LUGAR DEL ACCIDENTE,
POR SECTOR, SECCIÓN Y DIVISIÓN DE ACTIVIDAD ECONÓMICA**

Año 2015

	TOTAL	En centro o lugar de trabajo habitual	En otro centro o lugar de trabajo	En desplazamiento en su jornada laboral
TOTAL	458.023	393.122	20.600	44.301
SECTOR				
Agrario	32.577	29.403	1.237	1.937
Industria	94.923	87.339	3.148	4.436
Construcción	48.813	38.044	6.107	4.662
Servicios	281.710	238.336	10.108	33.266
SECCIÓN Y DIVISIÓN				
A Agricultura, ganadería, silvicultura y pesca	32.577	29.403	1.237	1.937
01 Agricultura, ganadería, caza y servicios relacionados con las mismas	27.035	25.613	947	475
02 Silvicultura y explotación forestal	3.003	2.217	256	530
03 Pesca y acuicultura	2.539	1.573	34	932
B Industrias extractivas	2.648	2.520	89	39
05 Extracción de antracita, hulla y lignito	1.437	1.419	13	5
06 Extracción de crudo de petróleo y gas natural	17	13	3	1
07 Extracción de minerales metálicos	157	148	8	1
08 Otras industrias extractivas	1.009	919	58	32
09 Actividades de apoyo a las industrias extractivas	28	21	7	-
C Industria manufacturera	83.088	78.044	2.627	2.417
10 Industria de la alimentación	18.064	17.035	494	535
11 Fabricación de bebidas	1.647	1.468	51	128
12 Industria del tabaco	32	27	-	5
13 Industria textil	1.509	1.464	17	28
14 Confección de prendas de vestir	654	618	9	27
15 Industria del cuero y del calzado	795	767	7	21
16 Industria de la madera y del corcho, excepto muebles; cestería y espartería	2.981	2.789	93	99
17 Industria del papel	1.731	1.669	35	27
18 Artes gráficas y reproducción de soportes grabados	1.805	1.711	32	62
19 Coquerías y refino de petróleo	55	48	5	2
20 Industria química	2.580	2.445	66	69
21 Fabricación de productos farmacéuticos	1.006	905	26	75
22 Fabricación de productos de caucho y plásticos	4.239	4.123	55	61
23 Fabricación de otros productos minerales no metálicos	4.406	4.143	127	136
24 Metalurgia; fabricación de productos de hierro, acero y ferroaleaciones	4.824	4.646	136	42
25 Fabricación de productos metálicos, excepto maquinaria y equipo	15.126	14.313	436	377
26 Fabricación de productos informáticos, electrónicos y ópticos	425	391	18	16
27 Fabricación de material y equipo eléctrico	1.421	1.289	92	40
28 Fabricación de maquinaria y equipo n.c.o.p.	5.200	4.839	159	202
29 Fabricación de vehículos de motor, remolques y semirremolques	5.475	5.330	119	26
30 Fabricación de otro material de transporte	2.867	2.412	386	69
31 Fabricación de muebles	2.165	2.037	51	77
32 Otras industrias manufactureras	664	616	8	40
33 Reparación e instalación de maquinaria y equipo	3.417	2.959	205	253
D Suministro de energía eléctrica, gas, vapor y aire acondicionado	576	412	105	59
35 Suministro de energía eléctrica, gas, vapor y aire acondicionado	576	412	105	59
E Suministro de agua, saneamiento, gestión de residuos	8.611	6.363	327	1.921
36 Captación, depuración y distribución de agua	1.387	940	120	327
37 Recogida y tratamiento de aguas residuales	255	179	14	62
38 Recogida, tratamiento y eliminación de residuos; valorización	6.879	5.172	187	1.520
39 Actividades de descontaminación y otros servicios de gestión de residuos	90	72	6	12
F Construcción	48.813	38.044	6.107	4.662
41 Construcción de edificios	18.771	15.142	2.629	1.000
42 Ingeniería civil	3.147	2.432	362	353
43 Actividades de construcción especializada	26.895	20.470	3.116	3.309
G Comercio al por mayor y menor; reparación vehículos	65.110	58.628	1.581	4.901
45 Venta y reparación de vehículos de motor y motocicletas	9.990	9.214	134	642
46 Comercio al por mayor e intermediarios del comercio, excepto de vehículos de motor y motocicletas	23.765	20.314	695	2.756
47 Comercio al por menor, excepto de vehículos de motor y motocicletas	31.355	29.100	752	1.503

**ATR-D.8.2. ACCIDENTES DE TRABAJO CON BAJA EN JORNADA, SEGÚN LUGAR DEL ACCIDENTE,
POR SECTOR, SECCIÓN Y DIVISIÓN DE ACTIVIDAD ECONÓMICA**

Año 2015

	TOTAL	En centro o lugar de trabajo habitual	En otro centro o lugar de trabajo	En desplazamiento en su jornada laboral
H Transporte y almacenamiento	33.328	24.000	1.518	7.810
49 Transporte terrestre y por tubería	18.115	12.716	711	4.688
50 Transporte marítimo y por vías navegables interiores	523	435	22	66
51 Transporte aéreo	1.401	1.289	23	89
52 Almacenamiento y actividades anexas al transporte	9.499	8.165	682	652
53 Actividades postales y de correos	3.790	1.395	80	2.315
I Hostelería	42.845	39.392	418	3.035
55 Servicios de alojamiento	13.175	12.907	165	103
56 Servicios de comidas y bebidas	29.670	26.485	253	2.932
J Información y comunicaciones	2.792	1.803	328	661
58 Edición	286	198	3	85
59 Actividades cinematográficas, de vídeo y de programas de televisión, grabación de sonido y edición musical	484	386	26	72
60 Actividades de programación y emisión de radio y televisión	240	161	21	58
61 Telecomunicaciones	1.005	515	232	258
62 Programación, consultoría y otras actividades relacionadas con la informática	532	352	39	141
63 Servicios de información	245	191	7	47
K Actividades financieras y de seguros	1.209	832	53	324
64 Servicios financieros, excepto seguros y fondos de pensiones	742	539	32	171
65 Seguros, reaseguros y fondos de pensiones, excepto Seguridad Social obligatoria	241	168	7	66
66 Actividades auxiliares a los servicios financieros y a los seguros	226	125	14	87
L Actividades inmobiliarias	1.048	839	52	157
68 Actividades inmobiliarias	1.048	839	52	157
M Actividades profesionales, científicas y técnicas	5.281	3.804	344	1.133
69 Actividades jurídicas y de contabilidad	794	529	32	233
70 Actividades de las sedes centrales; actividades de consultoría de gestión empresarial	351	242	17	92
71 Servicios técnicos de arquitectura e ingeniería; ensayos y análisis técnicos	1.671	1.195	159	317
72 Investigación y desarrollo	473	413	14	46
73 Publicidad y estudios de mercado	849	561	38	250
74 Otras actividades profesionales, científicas y técnicas	928	681	73	174
75 Actividades veterinarias	215	183	11	21
N Actividades administrativas y servicios auxiliares	26.753	22.726	1.305	2.722
77 Actividades de alquiler	1.933	1.557	103	273
78 Actividades relacionadas con el empleo	1.873	1.677	116	80
79 Actividades de agencias de viajes, operadores turísticos, servicios de reservas y actividades relacionadas con los mismos	220	142	22	56
80 Actividades de seguridad e investigación	2.447	1.950	115	382
81 Servicios a edificios y actividades de jardinería	16.275	14.010	792	1.473
82 Actividades administrativas de oficina y otras actividades auxiliares a las empresas	4.005	3.390	157	458
O Administración Pública y defensa; Seguridad Social obligatoria	39.162	28.466	2.890	7.806
84 Administración Pública y defensa; Seguridad Social obligatoria	39.162	28.466	2.890	7.806
P Educación	7.200	6.390	246	564
85 Educación	7.200	6.390	246	564
Q Actividades sanitarias y de servicios sociales	41.691	37.803	795	3.093
86 Actividades sanitarias	22.366	20.532	274	1.560
87 Asistencia en establecimientos residenciales	12.384	11.978	176	230
88 Actividades de servicios sociales sin alojamiento	6.941	5.293	345	1.303
R Actividades artísticas, recreativas y de entretenimiento	7.017	6.418	286	313
90 Actividades de creación, artísticas y espectáculos	789	642	75	72
91 Actividades de bibliotecas, archivos, museos y otras actividades culturales	370	343	12	15
92 Actividades de juegos de azar y apuestas	377	321	9	47
93 Actividades deportivas, recreativas y de entretenimiento	5.481	5.112	190	179
S Otros servicios	5.905	5.066	235	604
94 Actividades asociativas	1.523	1.293	53	177
95 Reparación de ordenadores, efectos personales y artículos de uso doméstico	998	731	70	197
96 Otros servicios personales	3.384	3.042	112	230
T Actividades de hogares como empleadores de personal doméstico	2.318	2.129	51	138
97 Actividades de los hogares como empleadores de personal doméstico	2.318	2.129	51	138
U Actividades de organizaciones y organismos extraterritoriales	51	40	6	5
99 Actividades de organizaciones y organismos extraterritoriales	51	40	6	5

Se incluyen los accidentes en jornada que han causado baja en el periodo de referencia, recepcionados por la Autoridad Laboral Provincial (véanse Fuentes y Notas Explicativas).
Como actividad económica se considera la del centro de trabajo donde se haya producido el accidente y en su defecto (para accidentes en desplazamiento) se toma la actividad económica del centro de trabajo habitual del trabajador accidentado.

**ATR-D.8.3. ACCIDENTES DE TRABAJO CON BAJA EN JORNADA, SEGÚN LUGAR DEL ACCIDENTE,
POR OCUPACIÓN DEL TRABAJADOR ACCIDENTADO**

Año 2015

	TOTAL	En centro o lugar de trabajo habitual	En otro centro o lugar de trabajo	En desplazamiento en su jornada laboral
TOTAL	458.023	393.122	20.600	44.301
A Directores y gerentes	2.112	1.559	89	464
11 Miembros del poder ejecutivo y de los cuerpos legislativos; directivos de la Administración Pública y organizaciones de interés social; directores ejecutivos	171	113	8	50
12 Directores de departamentos administrativos y comerciales	525	329	23	173
13 Directores de producción y operaciones	293	245	10	38
14 Directores y gerentes de empresas de alojamiento, restauración y comercio	408	357	7	44
15 Directores y gerentes de otras empresas de servicios	715	515	41	159
B Técnicos y profesionales científicos e intelectuales de la salud y la enseñanza	11.934	10.412	309	1.213
21 Profesionales de la salud	7.441	6.450	179	812
22 Profesionales de la enseñanza infantil, primaria, secundaria y postsecundaria	2.953	2.683	72	198
23 Otros profesionales de la enseñanza	1.540	1.279	58	203
C Otros técnicos y profesionales científicos e intelectuales	3.369	2.363	221	785
24 Profesionales de las ciencias físicas, químicas, matemáticas y de las ingenierías	967	646	81	240
25 Profesionales del derecho	121	83	3	35
26 Especialistas en organización de la Administración Pública y de las empresas y en la comercialización	754	457	38	259
27 Profesionales de las tecnologías de la información	326	247	19	60
28 Profesionales de las ciencias sociales	479	364	21	94
29 Profesionales de la cultura y el espectáculo	722	566	59	97
D Técnicos; profesionales de apoyo	14.988	11.350	889	2.749
31 Técnicos de las ciencias y de las ingenierías	3.090	2.445	181	464
32 Supervisores en la ingeniería de minas, de industrias manufactureras y de la construcción	1.003	838	75	90
33 Técnicos sanitarios y profesionales de las terapias alternativas	1.507	1.349	41	117
34 Profesionales de apoyo en finanzas y matemáticas	77	46	2	29
35 Representantes, agentes comerciales y afines	2.038	765	115	1.158
36 Profesionales de apoyo en la gestión administrativa; técnicos de las fuerzas y cuerpos de seguridad	844	649	30	165
37 Profesionales de apoyo de servicios jurídicos, sociales, culturales, deportivos y afines	4.959	4.389	240	330
38 Técnicos de las tecnologías de la información y comunicaciones	1.470	869	205	396
E Empleados de oficina que no atienden al público	8.121	5.263	205	2.653
41 Empleados en servicios contables, financieros, y de servicios de apoyo a la producción y al transporte	1.896	1.624	38	234
42 Empleados de bibliotecas, servicios de correos y afines	2.903	1.032	61	1.810
43 Otros empleados administrativos sin tareas de atención al público	3.322	2.607	106	609
F Empleados de oficina que atienden al público	6.405	4.846	128	1.431
44 Empleados de agencias de viajes, recepcionistas y telefonistas; empleados de ventanilla y afines (excepto taquilleros)	1.941	1.438	29	474
45 Empleados administrativos con tareas de atención al público no clasificados bajo otros epígrafes	4.464	3.408	99	957
G Trabajadores de los servicios de restauración y comercio	55.890	53.024	666	2.200
50 Camareros y cocineros propietarios	1.872	1.789	22	61
51 Trabajadores asalariados de los servicios de restauración	27.320	26.476	195	649
52 Dependientes en tiendas y almacenes	21.223	20.326	300	597
53 Comerciantes propietarios de tiendas	337	292	5	40
54 Vendedores (excepto en tiendas y almacenes)	2.602	1.713	72	817
55 Cajeros y taquilleros (excepto bancos)	2.536	2.428	72	36
H Trabajadores de los servicios de salud y el cuidado de las personas	31.400	28.437	739	2.224
56 Trabajadores de los cuidados a las personas en servicios de salud	17.906	17.197	128	581
57 Otros trabajadores de los cuidados a las personas	6.353	4.846	357	1.150
58 Trabajadores de los servicios personales	7.141	6.394	254	493

**ATR-D.8.3. ACCIDENTES DE TRABAJO CON BAJA EN JORNADA, SEGÚN LUGAR DEL ACCIDENTE,
POR OCUPACIÓN DEL TRABAJADOR ACCIDENTADO**

Año 2015

	TOTAL	En centro o lugar de trabajo habitual	En otro centro o lugar de trabajo	En desplazamiento en su jornada laboral
I Trabajadores de los servicios de protección y seguridad	16.619	10.682	1.567	4.370
59 Trabajadores de los servicios de protección y seguridad	16.619	10.682	1.567	4.370
J Trabajadores cualificados en el sector agrícola, ganadero, forestal y pesquero	14.968	12.497	685	1.786
61 Trabajadores cualificados en actividades agrícolas	7.962	7.067	402	493
62 Trabajadores cualificados en actividades ganaderas (incluidas avícolas, apícolas y similares)	2.193	2.074	69	50
63 Trabajadores cualificados en actividades agropecuarias mixtas	684	639	16	29
64 Trabajadores cualificados en actividades forestales, pesqueras y cinegéticas	4.129	2.717	198	1.214
K Trabajadores cualificados de la construcción, excepto operadores de máquinas	36.542	29.194	4.367	2.981
71 Trabajadores en obras estructurales de construcción y afines	23.903	19.492	2.831	1.580
72 Trabajadores de acabado de construcciones e instalaciones (excepto electricistas, pintores y afines)	12.639	9.702	1.536	1.401
L Trabajadores cualificados de las industrias manufactureras, excepto operadores de instalaciones y máquinas	60.874	55.032	3.053	2.789
73 Soldadores, chapistas, montadores de estructuras metálicas, herreros, elaboradores de herramientas y afines	16.170	14.656	1.011	503
74 Mecánicos y ajustadores de maquinaria	14.050	12.953	505	592
75 Trabajadores especializados en electricidad y electrotecnología	8.378	6.044	1.148	1.186
76 Mecánicos de precisión en metales, ceramistas, vidrieros, artesanos y trabajadores de artes gráficas	3.226	3.101	41	84
77 Trabajadores de la industria de la alimentación, bebidas y tabaco	12.855	12.459	188	208
78 Trabajadores de la madera, textil, confección, piel, cuero, calzado y otros operarios en oficios	6.195	5.819	160	216
M Operadores de instalaciones y maquinaria fija, y montadores	27.705	25.760	905	1.040
81 Operadores de instalaciones y maquinaria fijas	21.705	20.327	613	765
82 Montadores y ensambladores en fábricas	6.000	5.433	292	275
N Conductores y operadores de maquinaria móvil	33.993	22.325	1.575	10.093
83 Maquinistas de locomotoras, operadores de maquinaria agrícola y de equipos pesados móviles, y marineros	5.550	4.797	259	494
84 Conductores de vehículos para el transporte urbano o por carretera	28.443	17.528	1.316	9.599
O Trabajadores no cualificados en servicios (excepto transportes)	54.657	48.759	1.692	4.206
91 Empleados domésticos	1.554	1.407	24	123
92 Otros personal de limpiezas	31.339	29.273	1.038	1.028
93 Ayudantes de preparación de alimentos	4.770	4.634	33	103
94 Recogedores de residuos urbanos, vendedores callejeros y otras ocupaciones elementales en servicios	16.994	13.445	597	2.952
P Peones de la agricultura, pesca, construcción, industrias manufactureras y transportes	78.446	71.619	3.510	3.317
95 Peones agrarios, forestales y de la pesca	25.329	23.179	1.043	1.107
96 Peones de la construcción y de la minería	11.788	9.697	1.176	915
97 Peones de las industrias manufactureras	25.248	24.403	501	344
98 Peones del transporte, descargadores y reponedores	16.081	14.340	790	951

Se incluyen los accidentes en jornada que han causado baja en el periodo de referencia, recepcionados por la Autoridad Laboral Provincial (véanse Fuentes y Notas Explicativas).

ATR-D.9.1. ACCIDENTES DE TRABAJO CON BAJA EN JORNADA, SEGÚN ACTIVIDAD FÍSICA ESPECÍFICA QUE DESEMPEÑABA EL TRABAJADOR ACCIDENTADO, POR COMUNIDAD AUTÓNOMA Y PROVINCIA

Año 2015

	TOTAL	Operaciones con máquinas	Trabajos con herramientas manuales	Conducir o estar a bordo de un medio de transporte o equipo de carga	Manipulación de objetos	Transporte manual	Movimiento	Estar presente	Otra actividad física específica
TOTAL	458.023	18.995	56.498	25.487	127.876	63.078	150.215	10.436	5.438
ANDALUCÍA	76.561	2.609	9.581	4.835	21.570	8.806	25.477	2.064	1.619
Almería	6.977	178	633	503	2.279	866	2.189	143	186
Cádiz	10.890	355	1.305	772	3.008	1.342	3.536	295	277
Córdoba	7.372	302	1.014	328	2.132	797	2.451	163	185
Granada	6.144	204	710	397	1.664	617	2.204	176	172
Huelva	6.053	211	846	267	1.717	591	2.132	155	134
Jaén	5.206	259	831	268	1.237	539	1.719	150	203
Málaga	14.904	340	1.773	1.033	4.151	2.050	4.973	444	140
Sevilla	19.015	760	2.469	1.267	5.382	2.004	6.273	538	322
ARAGÓN	12.662	501	1.781	656	3.195	2.410	3.873	244	2
Huesca	2.344	81	387	95	670	281	776	53	1
Teruel	1.202	50	203	61	352	155	352	28	1
Zaragoza	9.116	370	1.191	500	2.173	1.974	2.745	163	-
ASTURIAS (PRINCIPADO DE)	10.688	425	1.971	512	2.718	1.342	3.603	116	1
BALEARS (ILLES)	16.356	343	1.857	706	4.348	2.933	5.606	378	185
CANARIAS	21.903	394	2.399	1.192	6.109	3.440	7.807	521	41
Palmas (Las)	11.853	190	1.249	721	3.252	1.848	4.267	307	19
S. C. Tenerife	10.050	204	1.150	471	2.857	1.592	3.540	214	22
CANTABRIA	4.997	229	687	284	1.276	493	1.652	145	231
CASTILLA-LA MANCHA	19.842	834	2.783	938	5.511	2.613	6.082	478	603
Albacete	3.202	148	414	158	929	345	1.085	61	62
Ciudad Real	4.399	162	681	200	1.104	563	1.467	140	82
Cuenca	2.012	77	318	120	567	201	626	43	60
Guadalajara	3.482	150	339	191	1.071	733	905	64	29
Toledo	6.747	297	1.031	269	1.840	771	1.999	170	370
CASTILLA Y LEÓN	21.360	1.003	2.805	1.065	6.335	2.608	6.839	446	259
Ávila	1.083	23	134	35	327	135	402	24	3
Burgos	3.981	214	594	167	1.191	455	1.198	84	78
León	3.655	129	455	212	1.105	420	1.199	64	71
Palencia	1.546	91	211	91	467	140	503	27	16
Salamanca	2.489	93	325	145	685	286	864	58	33
Segovia	1.671	100	218	69	549	179	490	55	11
Soria	1.006	71	133	38	275	163	310	16	-
Valladolid	4.541	206	539	256	1.323	661	1.461	84	11
Zamora	1.388	76	196	52	413	169	412	34	36
CATALUÑA	81.764	4.901	9.243	5.045	22.735	11.630	25.950	1.440	820
Barcelona	60.087	3.828	6.498	3.939	16.650	8.648	18.981	1.078	465
Girona	8.848	500	1.260	458	2.383	1.317	2.672	125	133
Lleida	4.883	185	663	221	1.442	585	1.605	101	81
Tarragona	7.946	388	822	427	2.260	1.080	2.692	136	141
COMUNITAT VALENCIANA	39.477	1.644	4.282	2.377	10.881	6.056	12.869	844	524
Alicante	12.923	515	1.364	866	3.562	1.957	4.184	242	233
Castellón	5.339	260	551	222	1.494	975	1.723	74	40
Valencia	21.215	869	2.367	1.289	5.825	3.124	6.962	528	251
EXTREMADURA	9.650	322	1.252	450	2.445	1.282	3.393	288	218
Badajoz	6.494	222	857	308	1.621	853	2.313	184	136
Cáceres	3.156	100	395	142	824	429	1.080	104	82
GALICIA	25.137	1.006	4.065	1.251	6.635	3.968	7.741	465	6
Coruña (A)	11.340	392	1.653	563	2.902	1.906	3.689	233	2
Lugo	2.790	141	483	153	745	308	883	77	-
Ourense	2.753	137	450	126	780	282	916	58	4
Pontevedra	8.254	336	1.479	409	2.208	1.472	2.253	97	-
MADRID (COMUNIDAD DE)	66.766	1.655	6.893	3.777	18.755	9.713	23.995	1.908	70
MURCIA (REGIÓN DE)	14.461	493	1.706	746	4.665	1.900	4.612	257	82
NAVARRA (C. FORAL DE)	6.908	394	1.016	305	2.319	766	1.928	163	17
PAÍS VASCO	24.996	1.962	3.644	1.101	7.139	2.647	7.248	549	706
Araba/Álava	4.594	403	627	200	1.375	466	1.331	80	112
Gipuzkoa	7.775	732	1.221	350	2.215	825	2.044	167	221
Bizkaia	12.627	827	1.796	551	3.549	1.356	3.873	302	373
RIOJA (LA)	3.306	268	434	171	939	339	1.037	92	26
Ceuta	701	9	72	47	169	84	283	24	13
Melilla	488	3	27	29	132	48	220	14	15

Se incluyen los accidentes en jornada que han causado baja en el periodo de referencia, recepcionados por la Autoridad Laboral Provincial (véanse Fuentes y Notas Explicativas). La distribución territorial se realiza según la provincia de la autoridad laboral que recepciona el accidente.

ATR-D.9.2. ACCIDENTES DE TRABAJO CON BAJA EN JORNADA, SEGÚN ACTIVIDAD FÍSICA ESPECÍFICA QUE DESEMPEÑABA EL TRABAJADOR ACCIDENTADO, POR SECTOR, SECCIÓN Y DIVISIÓN DE ACTIVIDAD ECONÓMICA

Año 2015

	TOTAL	Operaciones con máquinas	Trabajos con herramientas manuales	Conducir o estar a bordo de un medio de transporte o equipo de carga	Manipulación de objetos	Transporte manual	Movimiento	Estar presente	Otra actividad física específica
TOTAL	458.023	18.995	56.498	25.487	127.876	63.078	150.215	10.436	5.438
SECTOR									
Agrario	32.577	1.053	5.972	938	8.736	3.747	10.714	770	647
Industria	94.923	10.745	16.358	3.166	30.802	11.062	20.758	1.201	831
Construcción	48.813	1.622	10.344	1.500	13.894	6.030	14.105	852	466
Servicios	281.710	5.575	23.824	19.883	74.444	42.239	104.638	7.613	3.494
SECCIÓN Y DIVISIÓN									
A Agricultura, ganadería, silvicultura y pesca	32.577	1.053	5.972	938	8.736	3.747	10.714	770	647
01 Agricultura, ganadería, caza y servicios relacionados con las mismas	27.035	867	4.444	820	7.471	3.210	9.013	635	575
02 Silvicultura y explotación forestal	3.003	136	1.124	71	513	259	800	74	26
03 Pesca y acuicultura	2.539	50	404	47	752	278	901	61	46
B Industrias extractivas	2.648	181	854	118	634	245	573	31	12
05 Extracción de antracita, hulla y lignito	1.437	47	639	17	382	159	188	4	1
06 Extracción de crudo de petróleo y gas natural	17	1	5	1	3	1	5	1	-
07 Extracción de minerales metálicos	157	27	38	9	25	20	35	3	-
08 Otras industrias extractivas	1.009	102	167	89	218	64	337	21	11
09 Actividades de apoyo a las industrias extractivas	28	4	5	2	6	1	8	2	-
C Industria manufacturera	83.088	10.253	14.377	2.435	27.770	9.297	17.166	1.031	759
10 Industria de la alimentación	18.064	1.673	2.609	688	6.138	2.502	4.056	240	158
11 Fabricación de bebidas	1.647	153	165	81	505	212	477	39	15
12 Industria del tabaco	32	3	3	2	8	3	13	-	-
13 Industria textil	1.509	364	152	35	454	182	296	16	10
14 Confección de prendas de vestir	654	66	87	23	211	112	146	7	2
15 Industria del cuero y del calzado	795	131	80	17	264	85	196	3	19
16 Industria de la madera y del corcho, excepto muebles; cestería y espartería	2.981	442	570	75	984	339	506	46	19
17 Industria del papel	1.731	460	148	68	484	144	404	17	6
18 Artes gráficas y reproducción de soportes grabados	1.805	451	178	49	518	208	363	11	27
19 Coquerías y refino de petróleo	55	5	7	3	9	2	21	5	3
20 Industria química	2.580	345	236	119	846	326	635	37	36
21 Fabricación de productos farmacéuticos	1.006	140	65	48	299	125	298	17	14
22 Fabricación de productos de caucho y plásticos	4.239	854	555	125	1.368	449	790	59	39
23 Fabricación de otros productos minerales no metálicos	4.406	433	527	137	1.714	488	1.011	63	33
24 Metalurgia; fabricación de productos de hierro, acero y ferroaleaciones	4.824	568	1.030	120	1.609	414	996	53	34
25 Fabricación de productos metálicos, excepto maquinaria y equipo	15.126	1.804	3.437	280	5.197	1.491	2.585	175	157
26 Fabricación de productos informáticos, electrónicos y ópticos	425	61	52	12	156	50	87	6	1
27 Fabricación de material y equipo eléctrico	1.421	186	216	37	511	182	257	18	14
28 Fabricación de maquinaria y equipo n.c.o.p.	5.200	568	1.262	118	1.752	495	900	52	53
29 Fabricación de vehículos de motor, remolques y semirremolques	5.475	835	851	160	1.956	509	1.052	59	53
30 Fabricación de otro material de transporte	2.867	152	768	41	800	238	813	38	17
31 Fabricación de muebles	2.165	242	391	49	761	367	331	16	8
32 Otras industrias manufactureras	664	87	95	34	216	83	134	10	5
33 Reparación e instalación de maquinaria y equipo	3.417	230	893	114	1.010	291	799	44	36
D Suministro de energía eléctrica, gas, vapor y aire acondicionado	576	25	86	25	140	42	233	18	7
35 Suministro de energía eléctrica, gas, vapor y aire acondicionado	576	25	86	25	140	42	233	18	7
E Suministro de agua, saneamiento, gestión de residuos	8.611	286	1.041	588	2.258	1.478	2.786	121	53
36 Captación, depuración y distribución de agua	1.387	43	226	91	380	143	469	21	14
37 Recogida y tratamiento de aguas residuales	255	14	44	16	73	24	79	4	1
38 Recogida, tratamiento y eliminación de residuos; valorización	6.879	221	759	476	1.773	1.303	2.214	96	37
39 Actividades de descontaminación y otros servicios de gestión de residuos	90	8	12	5	32	8	24	-	1
F Construcción	48.813	1.622	10.344	1.500	13.894	6.030	14.105	852	466
41 Construcción de edificios	18.771	561	4.078	403	5.108	2.529	5.565	349	178
42 Ingeniería civil	3.147	128	622	115	858	389	931	76	28
43 Actividades de construcción especializada	26.895	933	5.644	982	7.928	3.112	7.609	427	260
G Comercio al por mayor y menor; reparación vehículos	65.110	1.895	7.522	3.808	21.355	12.594	16.370	1.045	521
45 Venta y reparación de vehículos de motor y motocicletas	9.990	317	2.597	549	3.144	828	2.310	143	102
46 Comercio al por mayor e intermediarios del comercio, excepto de vehículos de motor y motocicletas	23.765	975	1.805	1.836	7.976	4.688	5.915	368	202
47 Comercio al por menor, excepto de vehículos de motor y motocicletas	31.355	603	3.120	1.423	10.235	7.078	8.145	534	217

ATR-D.9.2. ACCIDENTES DE TRABAJO CON BAJA EN JORNADA, SEGÚN ACTIVIDAD FÍSICA ESPECÍFICA QUE DESEMPEÑA EL TRABAJADOR ACCIDENTADO, POR SECTOR, SECCIÓN Y DIVISIÓN DE ACTIVIDAD ECONÓMICA

Año 2015

	TOTAL	Operaciones con máquinas	Trabajos con herramientas manuales	Conducir o estar a bordo de un medio de transporte o equipo de carga	Manipulación de objetos	Transporte manual	Movimiento	Estar presente	Otra actividad física específica
H Transporte y almacenamiento	33.328	662	1.306	6.332	7.721	6.092	10.296	636	283
49 Transporte terrestre y por tubería	18.115	305	826	3.939	4.114	2.596	5.763	430	142
50 Transporte marítimo y por vías navegables interiores	523	15	39	28	126	49	245	16	5
51 Transporte aéreo	1.401	11	35	110	354	341	502	19	29
52 Almacenamiento y actividades anexas al transporte	9.499	317	384	989	2.521	2.561	2.516	149	62
53 Actividades postales y de correos	3.790	14	22	1.266	606	545	1.270	22	45
I Hostelería	42.845	650	4.288	2.873	14.520	5.216	14.080	762	456
55 Servicios de alojamiento	13.175	159	1.093	145	4.316	1.887	5.267	182	126
56 Servicios de comidas y bebidas	29.670	491	3.195	2.728	10.204	3.329	8.813	580	330
J Información y comunicaciones	2.792	45	177	255	736	229	1.225	102	23
58 Edición	286	15	11	33	59	26	124	14	4
59 Actividades cinematográficas, de vídeo y de programas de televisión, grabación de sonido y edición musical	484	15	26	24	132	44	224	19	-
60 Actividades de programación y emisión de radio y televisión	240	3	13	17	48	27	122	7	3
61 Telecomunicaciones	1.005	3	82	89	308	69	417	26	11
62 Programación, consultoría y otras actividades relacionadas con la informática	532	5	25	70	122	41	247	19	3
63 Servicios de información	245	4	20	22	67	22	91	17	2
K Actividades financieras y de seguros	1.209	5	28	145	163	60	726	74	8
64 Servicios financieros, excepto seguros y fondos de pensiones	742	2	20	65	107	29	466	47	6
65 Seguros, reaseguros y fondos de pensiones, excepto Seguridad Social obligatoria	241	1	4	31	30	24	134	16	1
66 Actividades auxiliares a los servicios financieros y a los seguros	226	2	4	49	26	7	126	11	1
L Actividades inmobiliarias	1.048	25	127	82	219	111	439	32	13
68 Actividades inmobiliarias	1.048	25	127	82	219	111	439	32	13
M Actividades profesionales, científicas y técnicas	5.281	138	457	508	1.267	435	2.221	195	60
69 Actividades jurídicas y de contabilidad	794	5	44	120	128	47	406	36	8
70 Actividades de las sedes centrales; actividades de consultoría de gestión empresarial	351	7	20	53	53	31	174	11	2
71 Servicios técnicos de arquitectura e ingeniería; ensayos y análisis técnicos	1.671	67	209	114	444	156	617	45	19
72 Investigación y desarrollo	473	10	51	21	115	38	219	12	7
73 Publicidad y estudios de mercado	849	16	42	107	239	75	340	27	3
74 Otras actividades profesionales, científicas y técnicas	928	29	74	79	220	69	396	48	13
75 Actividades veterinarias	215	4	17	14	68	19	69	16	8
N Actividades administrativas y servicios auxiliares	26.753	727	3.267	1.357	6.467	2.897	11.050	764	224
77 Actividades de alquiler	1.933	98	213	158	576	240	588	43	17
78 Actividades relacionadas con el empleo	1.873	126	167	59	767	259	449	41	5
79 Actividades de agencias de viajes, operadores turísticos, servicios de reservas y actividades relacionadas con los mismos	220	-	10	31	29	16	123	9	2
80 Actividades de seguridad e investigación	2.447	18	66	213	284	114	1.451	288	13
81 Servicios a edificios y actividades de jardinería	16.275	367	2.610	595	3.573	1.735	6.987	252	156
82 Actividades administrativas de oficina y otras actividades auxiliares a las empresas	4.005	118	201	301	1.238	533	1.452	131	31
O Administración Pública y defensa; Seguridad Social obligatoria	39.162	644	3.700	2.681	7.679	4.383	17.948	1.375	752
84 Administración Pública y defensa; Seguridad Social obligatoria	39.162	644	3.700	2.681	7.679	4.383	17.948	1.375	752
P Educación	7.200	59	421	288	1.248	590	4.013	450	131
85 Educación	7.200	59	421	288	1.248	590	4.013	450	131
Q Actividades sanitarias y de servicios sociales	41.691	320	1.196	1.034	9.941	8.178	18.536	1.723	763
86 Actividades sanitarias	22.366	170	641	565	5.474	4.726	9.498	918	374
87 Asistencia en establecimientos residenciales	12.384	83	349	143	3.045	2.410	5.541	571	242
88 Actividades de servicios sociales sin alojamiento	6.941	67	206	326	1.422	1.042	3.497	234	147
R Actividades artísticas, recreativas y de entretenimiento	7.017	136	408	193	1.175	460	4.312	212	121
90 Actividades de creación, artísticas y espectáculos	789	9	47	20	186	77	425	17	8
91 Actividades de bibliotecas, archivos, museos y otras actividades culturales	370	12	58	9	97	28	145	14	7
92 Actividades de juegos de azar y apuestas	377	11	15	25	86	51	158	22	9
93 Actividades deportivas, recreativas y de entretenimiento	5.481	104	288	139	806	304	3.584	159	97
S Otros servicios	5.905	236	642	285	1.510	818	2.180	173	61
94 Actividades asociativas	1.523	29	125	84	311	185	705	64	20
95 Reparación de ordenadores, efectos personales y artículos de uso doméstico	998	59	181	73	295	122	244	12	12
96 Otros servicios personales	3.384	148	336	128	904	511	1.231	97	29
T Actividades de hogares como empleadores de personal doméstico	2.318	33	282	42	429	170	1.218	68	76
97 Actividades de los hogares como empleadores de personal doméstico	2.318	33	282	42	429	170	1.218	68	76
U Actividades de organizaciones y organismos extraterritoriales	51	-	3	-	14	6	24	2	2
99 Actividades de organizaciones y organismos extraterritoriales	51	-	3	-	14	6	24	2	2

Se incluyen los accidentes en jornada que han causado baja en el período de referencia, recepcionados por la Autoridad Laboral Provincial (véanse Fuentes y Notas Explicativas).

Como actividad económica se considera la del centro de trabajo donde se haya producido el accidente y en su defecto (para accidentes en desplazamiento) se toma la actividad económica del centro de trabajo habitual del trabajador accidentado.

ATR-D.9.3. ACCIDENTES DE TRABAJO CON BAJA EN JORNADA, SEGÚN ACTIVIDAD FÍSICA ESPECÍFICA QUE DESEMPEÑABA EL TRABAJADOR ACCIDENTADO, POR FORMA O CONTACTO QUE PRODUJO LA LESIÓN

Año 2015

	TOTAL	Operaciones con máquinas	Trabajos con herramientas manuales	Conducir o estar a bordo de un medio de transporte o equipo de carga	Manipulación de objetos	Transporte manual	Movimiento	Estar presente	Otra actividad física específica
TOTAL	458.023	18.995	56.498	25.487	127.876	63.078	150.215	10.436	5.438
Contacto con corriente eléctrica, fuego, temperatura, sustancias peligrosas	14.441	1.319	2.934	204	6.673	554	1.713	838	206
Contacto indirecto con un arco eléctrico, rayo	330	72	105	4	91	8	27	20	3
Contacto directo con la electricidad, recibir una descarga eléctrica	419	67	99	4	192	10	28	15	4
Contacto con objetos o entornos con elevada temperatura o en llamas	4.665	437	813	44	2.526	223	409	156	57
Contacto con objetos o entornos fríos o helados	259	26	36	8	90	13	67	16	3
Contacto con sustancias peligrosas, por la nariz, la boca o por inhalación	622	28	89	19	211	11	117	132	15
Contacto con sustancias peligrosas - a través de la piel y ojos	6.305	438	1.490	81	2.941	200	675	394	86
Contacto con sustancias peligrosas - a través del sistema digestivo	55	1	5	1	24	1	7	13	3
Contacto con corriente eléctrica, fuego, temperatura, sustancias peligrosas - Sin especificar	1.786	250	297	43	598	88	383	92	35
Ahogamiento, quedar sepultado, quedar envuelto	766	66	184	31	231	32	145	67	10
Ahogamiento en un líquido	34	1	5	1	6	3	16	1	1
Quedar sepultado bajo un sólido	78	10	13	4	27	6	12	4	2
Envuelto por, rodeado de gases o de partículas en suspensión	464	34	132	17	139	14	71	53	4
Ahogamiento, quedar sepultado, quedar envuelto - Sin especificar	190	21	34	9	59	9	46	9	3
Choque o golpe contra objeto inmóvil (trabajador en movimiento)	111.527	2.604	8.363	3.021	16.236	7.749	70.591	1.893	1.070
Golpe sobre o contra resultado de una caída	64.438	1.091	4.493	1.581	8.022	4.034	43.457	1.145	615
Golpe resultado de un tropiezo sobre o contra un objeto inmóvil	38.156	990	2.770	1.095	5.996	3.044	23.405	560	296
Otro contacto contra un objeto inmóvil (trabajador en movimiento) - Sin especificar	8.933	523	1.100	345	2.218	671	3.729	188	159
Choque o golpe contra un objeto en movimiento, colisión	63.283	3.819	10.351	3.234	22.740	7.762	12.659	2.160	558
Choque o golpe contra un objeto - proyectado	9.116	830	3.243	190	2.729	517	1.242	285	80
Choque o golpe contra un objeto - que cae	24.700	1.164	3.276	466	11.870	4.043	2.911	776	194
Choque o golpe contra un objeto - en balanceo	11.584	762	1.994	345	4.108	1.230	2.734	318	93
Choque o golpe contra un objeto en movimiento (incluidos los vehículos)	6.003	404	588	1.253	1.351	673	1.317	365	52
Colisión con un objeto, persona, vehículo (trabajador en movimiento)	7.483	300	591	800	1.472	888	3.086	280	66
Golpe de mar	89	2	10	10	18	9	38	2	-
Choque o golpe contra un objeto en movimiento, colisión - Sin especificar	4.308	357	649	170	1.192	402	1.331	134	73
Contacto con "agente material" cortante, punzante, duro	43.442	3.752	17.036	203	16.387	1.796	3.471	442	355
Contacto con un "agente material" cortante (cuchillo u hoja)	29.774	2.564	12.765	83	11.253	1.072	1.647	194	196
Contacto con un "agente material" punzante (clavo o herramienta)	5.207	382	1.919	21	1.926	263	607	56	33
Contacto con un "agente material" que arañe (rallador, lija, tabla, etc)	2.331	237	752	14	880	131	252	42	23
Contacto con "agente material" cortante, punzante, duro - Sin especificar	6.130	569	1.600	85	2.328	330	965	150	103
Quedar atrapado, ser aplastado, sufrir una amputación	14.069	2.467	1.413	733	5.397	1.665	1.893	379	122
Quedar atrapado, ser aplastado - en	3.239	786	306	152	1.194	278	414	93	16
Quedar atrapado, ser aplastado - bajo	2.427	305	266	148	865	389	321	113	20
Quedar atrapado, ser aplastado - entre	6.535	983	616	380	2.682	850	839	136	49
Amputación, seccionamiento de un miembro, mano o dedo	582	183	85	8	199	23	69	8	7
Quedar atrapado, ser aplastado, sufrir amputación - Sin especificar	1.286	210	140	45	457	125	250	29	30
Sobreesfuerzo físico, trauma psíquico, radiaciones, ruido, luz, presión	181.695	4.589	15.206	3.590	57.702	42.864	54.312	2.026	1.406
Sobreesfuerzo físico - sobre el sistema musculoesquelético	177.789	4.429	14.808	3.395	56.863	42.516	52.836	1.620	1.322
Exposición a radiaciones, ruido, luz o presión	463	41	115	51	77	24	97	47	11
Trauma psíquico	538	12	24	57	38	10	84	280	33
Sobreesfuerzo físico, trauma psíquico, radiación, ruido, luz, presión - Sin especificar	2.905	107	259	87	724	314	1.295	79	40
Mordeduras, patadas, etc. (de animales o personas)	6.794	97	270	186	1.451	271	2.564	1.768	187
Mordedura	518	5	26	12	129	23	162	142	19
Picadura de un insecto, un pez	430	12	81	10	119	23	101	74	10
Golpes, patadas, cabezazos, estrangulamiento	5.273	71	139	146	1.101	198	2.065	1.417	136
Mordeduras, patadas, etc. (de animales o personas) - Sin especificar	573	9	24	18	102	27	236	135	22
Infartos, derrames cerebrales y otras causas estrictamente naturales	1.225	33	96	136	121	54	400	350	35
Accidentes de tráfico (1)	15.640	60	107	14.050	163	94	719	320	127
Otra forma o contacto no incluido en los anteriores apartados	5.141	189	538	99	775	237	1.748	193	1.362

Se incluyen los accidentes en jornada que han causado baja en el periodo de referencia, recepcionados por la Autoridad Laboral Provincial (véanse Fuentes y Notas Explicativas).

(1) En los accidentes de tráfico no se incluyen los ferroviarios, los aéreos ni los marítimos.

ATR-D.10.1. ACCIDENTES DE TRABAJO CON BAJA EN JORNADA, SEGÚN DESVIACIÓN QUE DESENCADENÓ EL ACCIDENTE, POR COMUNIDAD AUTÓNOMA Y PROVINCIA

Año 2015

	TOTAL	Problema eléctrico, explosión o fuego	Desbordamiento, vuelco, escape, emanación, etc.	Rotura, fractura, estallido, caída o derrumbe de agente material	Pérdida de control de máquinas, medios de transporte o herramientas	Resbalón o tropezón con caída - Caída de personas	Movimiento del cuerpo sin esfuerzo físico	Movimiento del cuerpo como consecuencia de esfuerzo físico	Sorpresa, miedo, violencia, agresión, amenaza, presencia	Otra desviación
TOTAL	458.023	2.585	10.327	27.777	74.431	76.941	95.946	146.496	8.607	14.913
ANDALUCÍA	76.561	699	1.806	5.261	11.267	14.391	15.021	22.583	1.377	4.156
Almería	6.977	27	129	509	995	1.292	1.418	2.144	82	381
Cádiz	10.890	61	320	741	1.688	1.896	1.965	3.366	183	670
Córdoba	7.372	31	183	481	1.169	1.373	1.347	2.192	109	487
Granada	6.144	62	125	442	832	1.245	1.260	1.593	180	405
Huelva	6.053	51	109	414	726	1.234	1.226	1.697	88	508
Jaén	5.206	58	109	361	733	1.104	864	1.348	78	551
Málaga	14.904	63	422	981	2.193	2.699	3.171	4.710	340	325
Sevilla	19.015	346	409	1.332	2.931	3.548	3.770	5.533	317	829
ARAGÓN	12.662	56	319	631	2.875	2.135	1.389	4.930	265	62
Huesca	2.344	13	66	126	469	448	332	813	63	14
Teruel	1.202	4	40	110	221	193	242	368	19	5
Zaragoza	9.116	39	213	395	2.185	1.494	815	3.749	183	43
ASTURIAS (PRINCIPADO DE)	10.688	36	307	773	2.087	1.780	1.911	3.561	201	32
BALEARS (ILLES)	16.356	63	438	1.040	2.300	2.819	2.871	5.921	287	617
CANARIAS	21.903	62	649	1.273	3.619	3.961	5.160	6.591	415	173
Palmas (Las)	11.853	35	348	645	1.960	2.117	2.983	3.459	227	79
S. C. Tenerife	10.050	27	301	628	1.659	1.844	2.177	3.132	188	94
CANTABRIA	4.997	18	77	309	802	928	845	1.334	105	579
CASTILLA-LA MANCHA	19.842	109	412	1.115	2.742	2.978	3.748	6.675	262	1.801
Albacete	3.202	11	76	181	406	541	723	992	44	228
Ciudad Real	4.399	28	92	251	635	705	770	1.518	76	324
Cuenca	2.012	11	55	115	275	352	406	622	17	159
Guadalajara	3.482	13	61	203	513	414	671	1.477	31	99
Toledo	6.747	46	128	365	913	966	1.178	2.066	94	991
CASTILLA Y LEÓN	21.360	69	418	1.356	3.510	3.549	4.389	7.080	350	639
Ávila	1.083	2	17	69	166	189	250	365	22	3
Burgos	3.981	7	67	246	613	587	868	1.322	39	232
León	3.655	12	59	261	601	688	627	1.180	46	181
Palencia	1.546	5	37	95	239	269	356	465	30	50
Salamanca	2.489	14	50	177	407	460	495	770	44	72
Segovia	1.671	5	44	103	307	264	290	578	51	29
Soria	1.006	6	19	63	178	142	223	360	12	3
Valladolid	4.541	14	86	241	752	724	1.034	1.575	87	28
Zamora	1.388	4	39	101	247	226	246	465	19	41
CATALUÑA	81.764	577	1.994	5.227	13.187	11.881	22.647	22.409	1.904	1.938
Barcelona	60.087	456	1.546	3.663	10.034	8.772	16.703	16.337	1.500	1.076
Girona	8.848	42	183	668	1.438	1.303	2.194	2.515	155	350
Lleida	4.883	24	121	374	801	760	1.170	1.392	67	174
Tarragona	7.946	55	144	522	914	1.046	2.580	2.165	182	338
COMUNITAT VALENCIANA	39.477	181	687	2.210	5.641	7.219	8.248	13.119	567	1.605
Alicante	12.923	39	216	774	1.922	2.262	2.488	4.296	222	704
Castellón	5.339	15	102	298	698	955	1.295	1.770	38	168
Valencia	21.215	127	369	1.138	3.021	4.002	4.465	7.053	307	733
EXTREMADURA	9.650	58	186	624	1.400	1.861	1.558	3.208	200	555
Badajoz	6.494	42	124	436	917	1.225	1.115	2.172	125	338
Cáceres	3.156	16	62	188	483	636	443	1.036	75	217
GALICIA	25.137	102	494	1.557	5.500	4.490	3.022	9.419	457	96
Coruña (A)	11.340	35	203	664	2.168	1.943	1.826	4.263	193	45
Lugo	2.790	8	74	218	560	572	391	869	94	4
Ourense	2.753	19	67	178	498	537	429	980	39	6
Pontevedra	8.254	40	150	497	2.274	1.438	376	3.307	131	41
MADRID (COMUNIDAD DE)	66.766	306	1.442	3.427	10.594	10.847	14.608	23.939	1.388	215
MURCIA (REGIÓN DE)	14.461	47	307	768	2.152	2.583	2.883	5.171	214	336
NAVARRA (C. FORAL DE)	6.908	27	222	406	1.411	993	1.613	2.017	108	111
PAÍS VASCO	24.996	132	482	1.563	4.640	3.787	4.994	7.172	400	1.826
Araba/Álava	4.594	30	86	304	869	613	957	1.332	64	339
Gipuzkoa	7.775	44	173	479	1.569	1.137	1.570	2.238	108	457
Bizkaia	12.627	58	223	780	2.202	2.037	2.467	3.602	228	1.030
RIOJA (LA)	3.306	38	58	182	562	516	775	1.003	60	112
Ceuta	701	3	18	34	82	137	126	241	32	28
Melilla	488	2	11	21	60	86	138	123	15	32

Se incluyen los accidentes en jornada que han causado baja en el período de referencia, recepcionados por la Autoridad Laboral Provincial (véanse Fuentes y Notas Explicativas). La distribución territorial se realiza según la provincia de la autoridad laboral que recibe el accidente.

**ATR-D.10.2. ACCIDENTES DE TRABAJO CON BAJA EN JORNADA, SEGÚN DESVIACIÓN QUE DESENCADENÓ EL ACCIDENTE,
POR SECTOR, SECCIÓN Y DIVISIÓN DE ACTIVIDAD ECONÓMICA**

Año 2015

	TOTAL	Problema eléctrico, explosión o fuego	Desbordamiento, vuelco, escape, emanación, etc.	Rotura, fractura, estallido, caída o derrumbe de agente material	Pérdida de control de máquinas, medios de transporte o herramientas	Resbalón o tropezón con caída - Caída de personas	Movimiento del cuerpo sin esfuerzo físico	Movimiento del cuerpo como consecuencia de esfuerzo físico	Sorpresa, miedo, violencia, agresión, amenaza, presencia	Otra desviación
TOTAL	458.023	2.585	10.327	27.777	74.431	76.941	95.946	146.496	8.607	14.913
SECTOR										
Agrario	32.577	173	480	2.193	4.605	7.357	5.861	9.288	837	1.783
Industria	94.923	678	3.137	6.681	19.850	11.133	20.479	29.145	441	3.379
Construcción	48.813	419	1.523	4.164	8.645	8.306	9.415	14.643	240	1.458
Servicios	281.710	1.315	5.187	14.739	41.331	50.145	60.191	93.420	7.089	8.293
SECCIÓN Y DIVISIÓN										
A Agricultura, ganadería, silvicultura y pesca	32.577	173	480	2.193	4.605	7.357	5.861	9.288	837	1.783
01 Agricultura, ganadería, caza y servicios relacionados con las mismas	27.035	145	401	1.590	3.669	6.042	5.019	7.847	787	1.535
02 Silvicultura y explotación forestal	3.003	16	59	447	559	627	453	693	22	127
03 Pesca y acuicultura	2.539	12	20	156	377	688	389	748	28	121
B Industrias extractivas	2.648	18	77	472	512	353	504	669	7	36
05 Extracción de antracita, hulla y lignito	1.437	1	20	338	302	139	265	362	1	9
06 Extracción de crudo de petróleo y gas natural	17	-	-	-	-	6	4	5	1	1
07 Extracción de minerales metálicos	157	8	18	17	22	25	25	40	1	1
08 Otras industrias extractivas	1.009	9	37	116	180	175	209	256	3	24
09 Actividades de apoyo a las industrias extractivas	28	-	2	1	8	8	1	6	1	1
C Industria manufacturera	83.088	604	2.861	5.685	18.048	9.301	17.757	25.382	311	3.139
10 Industria de la alimentación	18.064	90	511	877	3.503	2.565	3.887	5.968	120	543
11 Fabricación de bebidas	1.647	19	64	141	223	269	372	490	7	62
12 Industria del tabaco	32	-	-	2	4	5	9	12	-	-
13 Industria textil	1.509	7	32	72	284	194	416	443	5	56
14 Confección de prendas de vestir	654	7	1	35	83	82	177	256	-	13
15 Industria del cuero y del calzado	795	-	18	19	130	86	226	243	4	69
16 Industria de la madera y del corcho, excepto muebles; cestería y espartería	2.981	24	51	224	835	292	586	836	3	130
17 Industria del papel	1.731	5	40	97	330	205	490	508	5	51
18 Artes gráficas y reproducción de soportes grabados	1.805	13	34	74	363	180	478	602	6	55
19 Coquerías y refino de petróleo	55	2	7	4	7	4	12	11	-	8
20 Industria química	2.580	42	165	149	373	330	602	815	7	97
21 Fabricación de productos farmacéuticos	1.006	6	66	70	143	162	219	314	1	25
22 Fabricación de productos de caucho y plásticos	4.239	21	125	238	903	470	1.072	1.273	14	123
23 Fabricación de otros productos minerales no metálicos	4.406	22	130	478	773	503	884	1.470	10	136
24 Metalurgia; fabricación de productos de hierro, acero y ferroaleaciones	4.824	47	251	408	1.149	475	884	1.341	5	264
25 Fabricación de productos metálicos, excepto maquinaria y equipo	15.126	138	663	1.293	3.828	1.350	3.031	4.070	42	711
26 Fabricación de productos informáticos, electrónicos y ópticos	425	2	15	19	81	50	98	144	3	13
27 Fabricación de material y equipo eléctrico	1.421	16	33	69	312	116	350	458	1	66
28 Fabricación de maquinaria y equipo n.c.o.p.	5.200	38	183	406	1.461	437	1.056	1.370	16	233
29 Fabricación de vehículos de motor, remolques y semirremolques	5.475	36	157	326	1.100	527	1.180	1.973	22	154
30 Fabricación de otro material de transporte	2.867	25	104	191	650	355	518	906	9	109
31 Fabricación de muebles	2.165	6	47	153	584	168	421	700	6	80
32 Otras industrias manufactureras	664	3	24	40	138	75	147	200	6	31
33 Reparación e instalación de maquinaria y equipo	3.417	35	140	300	791	401	642	979	19	110
D Suministro de energía eléctrica, gas, vapor y aire acondicionado	576	14	9	37	100	112	116	168	11	9
35 Suministro de energía eléctrica, gas, vapor y aire acondicionado	576	14	9	37	100	112	116	168	11	9
E Suministro de agua, saneamiento, gestión de residuos	8.611	42	190	487	1.190	1.367	2.102	2.926	112	195
36 Captación, depuración y distribución de agua	1.387	14	28	95	183	212	295	497	16	47
37 Recogida y tratamiento de aguas residuales	255	-	14	18	45	38	62	72	3	3
38 Recogida, tratamiento y eliminación de residuos; valorización	6.879	28	148	367	953	1.101	1.729	2.317	93	143
39 Actividades de descontaminación y otros servicios de gestión de residuos	90	-	-	7	9	16	16	40	-	2
F Construcción	48.813	419	1.523	4.164	8.645	8.306	9.415	14.643	240	1.458
41 Construcción de edificios	18.771	114	558	1.784	3.027	3.232	3.615	5.826	86	529
42 Ingeniería civil	3.147	19	99	235	537	555	584	1.005	25	88
43 Actividades de construcción especializada	26.895	286	866	2.145	5.081	4.519	5.216	7.812	129	841
G Comercio al por mayor y menor; reparación vehículos	65.110	262	1.012	3.772	12.473	9.127	12.902	23.341	574	1.647
45 Venta y reparación de vehículos de motor y motocicletas	9.990	77	349	775	2.395	979	2.029	3.031	61	294
46 Comercio al por mayor e intermediarios del comercio, excepto de vehículos de motor y motocicletas	23.765	95	375	1.396	4.319	3.434	4.663	8.515	187	781
47 Comercio al por menor, excepto de vehículos de motor y motocicletas	31.355	90	288	1.601	5.759	4.714	6.210	11.795	326	572

**ATR-D.10.2. ACCIDENTES DE TRABAJO CON BAJA EN JORNADA, SEGÚN DESVIACIÓN QUE DESENCADENÓ EL ACCIDENTE,
POR SECTOR, SECCIÓN Y DIVISIÓN DE ACTIVIDAD ECONÓMICA**

Año 2015

	TOTAL	Problema eléctrico, explosión o fuego	Desbordamiento, vuelco, escape, emanación, etc.	Rotura, fractura, estallido, caída o derrumbe de agente material	Pérdida de control de máquinas, medios de transporte o herramientas	Resbalón o tropezón con caída - Caída de personas	Movimiento del cuerpo sin esfuerzo físico	Movimiento del cuerpo como consecuencia de esfuerzo físico	Sorpresa, miedo, violencia, agresión, amenaza, presencia	Otra desviación
H Transporte y almacenamiento	33.328	107	388	1.613	5.989	5.230	7.203	10.991	764	1.043
49 Transporte terrestre y por tubería	18.115	75	253	946	3.432	3.199	3.727	5.336	566	581
50 Transporte marítimo y por vías navegables interiores	523	4	9	22	67	106	148	152	-	15
51 Transporte aéreo	1.401	5	36	38	126	133	333	628	25	77
52 Almacenamiento y actividades anexas al transporte	9.499	22	76	493	1.312	1.093	2.351	3.871	102	179
53 Actividades postales y de correos	3.790	1	14	114	1.052	699	644	1.004	71	191
I Hostelería	42.845	277	1.535	3.593	9.043	8.321	8.103	10.244	600	1.129
55 Servicios de alojamiento	13.175	73	418	1.052	1.881	2.800	2.860	3.708	80	303
56 Servicios de comidas y bebidas	29.670	204	1.117	2.541	7.162	5.521	5.243	6.536	520	826
J Información y comunicaciones	2.792	18	33	133	361	654	630	867	33	63
58 Edición	286	1	3	9	45	70	77	71	1	9
59 Actividades cinematográficas, de vídeo y de programas de televisión, grabación de sonido y edición musical	484	6	5	23	55	128	94	165	3	5
60 Actividades de programación y emisión de radio y televisión	240	-	4	11	22	56	56	81	6	4
61 Telecomunicaciones	1.005	8	11	58	138	208	220	330	7	25
62 Programación, consultoría y otras actividades relacionadas con la informática	532	1	5	21	77	145	111	154	5	13
63 Servicios de información	245	2	5	11	24	47	72	66	11	7
K Actividades financieras y de seguros	1.209	6	13	40	146	424	271	244	33	32
64 Servicios financieros, excepto seguros y fondos de pensiones	742	3	8	25	74	278	178	131	31	14
65 Seguros, reaseguros y fondos de pensiones, excepto Seguridad Social obligatoria	241	2	4	9	28	78	44	64	1	11
66 Actividades auxiliares a los servicios financieros y a los seguros	226	1	1	6	44	68	49	49	1	7
L Actividades inmobiliarias	1.048	10	23	77	154	238	240	259	21	26
68 Actividades inmobiliarias	1.048	10	23	77	154	238	240	259	21	26
M Actividades profesionales, científicas y técnicas	5.281	27	98	285	845	1.144	1.139	1.449	128	166
69 Actividades jurídicas y de contabilidad	794	2	8	35	121	238	153	195	16	26
70 Actividades de las sedes centrales; actividades de consultoría de gestión empresarial	351	-	4	14	50	97	73	99	2	12
71 Servicios técnicos de arquitectura e ingeniería; ensayos y análisis técnicos	1.671	9	51	102	290	304	344	492	18	61
72 Investigación y desarrollo	473	10	11	32	58	104	115	115	7	21
73 Publicidad y estudios de mercado	849	2	10	48	148	193	173	252	12	11
74 Otras actividades profesionales, científicas y técnicas	928	4	13	46	148	183	241	256	12	25
75 Actividades veterinarias	215	-	1	8	30	25	40	40	61	10
N Actividades administrativas y servicios auxiliares	26.753	163	571	1.353	3.179	5.524	6.587	8.119	677	580
77 Actividades de alquiler	1.933	11	55	135	377	326	373	573	28	55
78 Actividades relacionadas con el empleo	1.873	13	36	94	256	300	599	536	17	22
79 Actividades de agencias de viajes, operadores turísticos, servicios de reservas y actividades relacionadas con los mismos	220	1	1	5	30	68	54	51	1	9
80 Actividades de seguridad e investigación	2.447	17	11	70	224	517	573	576	425	34
81 Servicios a edificios y actividades de jardinería	16.275	84	397	838	1.728	3.575	4.098	5.033	128	394
82 Actividades administrativas de oficina y otras actividades auxiliares a las empresas	4.005	37	71	211	564	738	890	1.350	78	66
O Administración Pública y defensa; Seguridad Social obligatoria	39.162	258	539	1.647	3.997	7.186	9.419	12.579	1.950	1.587
84 Administración Pública y defensa; Seguridad Social obligatoria	39.162	258	539	1.647	3.997	7.186	9.419	12.579	1.950	1.587
P Educación	7.200	21	116	283	608	1.939	1.733	2.063	211	226
85 Educación	7.200	21	116	283	608	1.939	1.733	2.063	211	226
Q Actividades sanitarias y de servicios sociales	41.691	98	615	1.267	2.918	7.177	8.278	18.319	1.750	1.269
86 Actividades sanitarias	22.366	60	384	764	1.753	3.837	4.450	9.510	841	767
87 Asistencia en establecimientos residenciales	12.384	21	163	304	680	1.941	2.392	5.917	696	270
88 Actividades de servicios sociales sin alojamiento	6.941	17	68	199	485	1.399	1.436	2.892	213	232
R Actividades artísticas, recreativas y de entretenimiento	7.017	28	94	278	605	1.243	1.837	2.456	203	273
90 Actividades de creación, artísticas y espectáculos	789	6	6	38	84	182	183	266	7	17
91 Actividades de bibliotecas, archivos, museos y otras actividades culturales	370	1	5	15	31	74	112	105	9	18
92 Actividades de juegos de azar y apuestas	377	-	9	25	46	67	76	118	20	16
93 Actividades deportivas, recreativas y de entretenimiento	5.481	21	74	200	444	920	1.466	1.967	167	222
S Otros servicios	5.905	32	117	259	807	1.009	1.433	1.963	111	174
94 Actividades asociativas	1.523	8	26	65	163	349	284	517	51	60
95 Reparación de ordenadores, efectos personales y artículos de uso doméstico	998	8	25	60	208	121	216	322	6	32
96 Otros servicios personales	3.384	16	66	134	436	539	933	1.124	54	82
T Actividades de hogares como empleadores de personal doméstico	2.318	8	32	129	205	914	406	512	34	78
97 Actividades de los hogares como empleadores de personal doméstico	2.318	8	32	129	205	914	406	512	34	78
U Actividades de organizaciones y organismos extraterritoriales	51	-	1	10	1	15	10	14	-	-
99 Actividades de organizaciones y organismos extraterritoriales	51	-	1	10	1	15	10	14	-	-

Se incluyen los accidentes en jornada que han causado baja en el periodo de referencia, recepcionados por la Autoridad Laboral Provincial (véanse Fuentes y Notas Explicativas).

Como actividad económica se considera la del centro de trabajo donde se haya producido el accidente y en su defecto (para accidentes en desplazamiento) se toma la actividad económica del centro de trabajo habitual del trabajador accidentado.

ATR-D.10.3. ACCIDENTES DE TRABAJO CON BAJA EN JORNADA, SEGÚN DESVIACIÓN QUE DESENCADENÓ EL ACCIDENTE, POR FORMA O CONTACTO QUE PRODUJO LA LESIÓN

Año 2015

TOTAL	Problema eléctrico, explosión o fuego	Desbordamiento, vuelco, escape, emanación, etc.	Rotura, fractura, estallido, caída o derrumbe de agente material	Pérdida de control de máquinas, medios de transporte o herramientas	Resbalón o tropezón con caída - Caída de personas	Movimiento del cuerpo sin esfuerzo físico	Movimiento del cuerpo como consecuencia de esfuerzo físico	Sorpresa, miedo, violencia, agresión, amenaza, presencia	Otra desviación	
TOTAL	458.023	2.585	10.327	27.777	74.431	76.941	95.946	146.496	8.607	14.913
Contacto con corriente eléctrica, fuego, temperatura, sustancias peligrosas	14.441	1.552	6.111	1.167	1.919	328	1.699	750	218	697
Contacto indirecto con un arco eléctrico, rayo	330	175	36	15	32	16	31	16	3	6
Contacto directo con la electricidad, recibir una descarga eléctrica	419	317	17	8	28	8	18	9	4	10
Contacto con objetos o entornos con elevada temperatura o en llamas	4.665	623	1.586	278	947	113	664	237	40	177
Contacto con objetos o entornos fríos o helados	259	8	35	46	44	28	40	40	5	13
Contacto con sustancias peligrosas, por la nariz, la boca o por inhalación	622	62	439	18	9	1	28	11	22	32
Contacto con sustancias peligrosas - a través de la piel y ojos	6.305	125	3.514	663	648	25	648	250	108	324
Contacto con sustancias peligrosas - a través del sistema digestivo	55	2	25	4	5	-	9	1	2	7
Contacto con corriente eléctrica, fuego, temperatura, sustancias peligrosas - Sin especificar	1.786	240	459	135	206	137	261	186	34	128
Ahogamiento, quedar sepultado, quedar envuelto	766	28	393	77	59	28	73	61	15	32
Ahogamiento en un líquido	34	2	3	2	5	12	3	5	-	2
Quedar sepultado bajo un sólido	78	2	8	23	15	4	14	10	-	2
Envuelto por, rodeado de gases o de partículas en suspensión	464	13	335	32	15	2	19	20	8	20
Ahogamiento, quedar sepultado, quedar envuelto - Sin especificar	190	11	47	20	24	10	37	26	7	8
Choque o golpe contra objeto inmóvil (trabajador en movimiento)	111.527	151	397	4.719	6.253	62.920	19.858	14.429	512	2.288
Golpe sobre o contra resultado de una caída	64.438	63	218	2.924	2.041	48.792	5.952	3.252	307	889
Golpe resultado de un tropiezo sobre o contra un objeto inmóvil	38.156	48	111	1.198	2.856	12.763	10.829	9.402	119	830
Otro contacto contra un objeto inmóvil (trabajador en movimiento) - Sin especificar	8.933	40	68	597	1.356	1.365	3.077	1.775	86	569
Choque o golpe contra un objeto en movimiento, colisión	63.283	215	2.138	13.166	21.334	4.641	11.109	8.028	854	1.798
Choque o golpe contra un objeto - proyectado	9.116	82	1.335	2.303	2.519	324	1.332	791	115	315
Choque o golpe contra un objeto - que cae	24.700	44	562	8.906	9.131	1.027	2.219	2.159	121	531
Choque o golpe contra un objeto - en balanceo	11.584	29	90	910	4.189	798	2.959	2.177	124	308
Choque o golpe contra un objeto en movimiento (incluidos los vehículos)	6.003	12	39	314	2.517	376	1.557	827	143	218
Colisión con un objeto, persona, vehículo (trabajador en movimiento)	7.483	21	44	344	1.846	1.337	1.973	1.462	259	197
Golpe de mar	89	-	1	7	17	30	18	13	-	3
Choque o golpe contra un objeto en movimiento, colisión - Sin especificar	4.308	27	67	382	1.115	749	1.051	599	92	226
Contacto con "agente material" cortante, punzante, duro	43.442	185	713	5.429	21.613	1.383	8.926	3.065	230	1.898
Contacto con un "agente material" cortante (cuchillo u hoja)	29.774	99	146	3.419	16.725	611	5.866	1.727	133	1.048
Contacto con un "agente material" punzante (clavo o herramienta)	5.207	23	68	608	2.234	285	1.301	467	30	191
Contacto con un "agente material" que araíe (rallador, lija, tabla, etc)	2.331	13	162	342	851	63	514	234	12	140
Contacto con "agente material" cortante, punzante, duro - Sin especificar	6.130	50	337	1.060	1.803	424	1.245	637	55	519
Quedar atrapado, ser aplastado, sufrir una amputación	14.069	46	118	1.129	5.489	319	4.973	1.371	163	461
Quedar atrapado, ser aplastado - en	3.239	18	33	178	1.338	68	1.136	330	35	103
Quedar atrapado, ser aplastado - bajo	2.427	6	34	375	1.034	49	604	216	41	68
Quedar atrapado, ser aplastado - entre	6.535	9	32	403	2.513	107	2.588	646	67	170
Amputación, seccionamiento de un miembro, mano o dedo	582	1	1	44	256	13	209	34	4	20
Quedar atrapado, ser aplastado, sufrir amputación - Sin especificar	1.286	12	18	129	348	82	436	145	16	100
Sobreesfuerzo físico, trauma psíquico, radiaciones, ruido, luz, presión	181.695	305	274	1.433	6.499	5.709	45.724	117.292	1.045	3.414
Sobreesfuerzo físico - sobre el sistema musculoesquelético	177.789	233	183	1.378	6.328	5.539	44.592	115.831	565	3.140
Exposición a radiaciones, ruido, luz o presión	463	49	68	16	36	9	65	90	25	105
Trauma psíquico	538	6	2	8	10	7	25	31	418	31
Sobreesfuerzo físico, trauma psíquico, radiación, ruido, luz, presión - Sin especificar	2.905	17	21	31	125	154	1.042	1.340	37	138
Mordeduras, patadas, etc. (de animales o personas)	6.794	12	24	111	330	284	633	492	4.681	227
Mordedura	518	-	-	1	33	-	31	19	414	20
Picadura de un insecto, un pez	430	3	18	1	23	1	42	31	257	54
Golpes, patadas, cabezazos, estrangulamiento	5.273	6	1	95	252	233	484	367	3.719	116
Mordeduras, patadas, etc. (de animales o personas) - Sin especificar	573	3	5	14	22	50	76	75	291	37
Infartos, derrames cerebrales y otras causas estrictamente naturales	1.225	25	8	6	25	39	265	180	114	563
Accidentes de tráfico (1)	15.640	57	90	368	10.760	663	1.838	337	690	837
Otra forma o contacto no incluido en los anteriores apartados	5.141	9	61	172	150	627	848	491	85	2.698

Se incluyen los accidentes en jornada que han causado baja en el periodo de referencia, recepcionados por la Autoridad Laboral Provincial (véanse Fuentes y Notas Explicativas).

(1) En los accidentes de tráfico no se incluyen los ferroviarios, los aéreos ni los marítimos.

ATR-D.11.1. ACCIDENTES DE TRABAJO CON BAJA EN JORNADA, SEGÚN FORMA O CONTACTO QUE PRODUJO LA LESIÓN,
POR COMUNIDAD AUTÓNOMA Y PROVINCIA

Año 2015

	TOTAL	Contacto con corriente eléctrica, fuego, temperatura, sustancias peligrosas	Ahogamiento, quedar sepultado, quedar envuelto	Choque o golpe contra objeto inmóvil (trabajador en movimiento)	Choque o golpe contra objeto en movimiento, colisión	Contacto con agente material cortante, punzante, duro
TOTAL	458.023	14.441	766	111.527	63.283	43.442
ANDALUCÍA	76.561	2.705	190	21.325	10.942	7.024
Almería	6.977	173	21	1.796	1.235	536
Cádiz	10.890	368	44	2.631	1.548	820
Córdoba	7.372	216	11	2.048	1.043	820
Granada	6.144	182	16	1.799	834	536
Huelva	6.053	219	14	1.850	760	564
Jaén	5.206	137	13	1.663	812	429
Málaga	14.904	520	32	4.206	1.916	1.393
Sevilla	19.015	890	39	5.332	2.794	1.926
ARAGÓN	12.662	423	1	3.107	1.756	1.215
Huesca	2.344	80	-	607	355	223
Teruel	1.202	40	-	308	244	104
Zaragoza	9.116	303	1	2.192	1.157	888
ASTURIAS (PRINCIPADO DE)	10.688	260	15	2.518	1.917	775
BALEARS (ILLES)	16.356	548	36	3.955	1.930	1.735
CANARIAS	21.903	853	38	6.042	2.643	2.389
Palmas (Las)	11.853	412	15	3.378	1.425	1.277
S. C. Tenerife	10.050	441	23	2.664	1.218	1.112
CANTABRIA	4.997	129	3	1.337	642	459
CASTILLA-LA MANCHA	19.842	543	32	4.636	2.516	1.898
Albacete	3.202	66	1	854	379	307
Ciudad Real	4.399	119	9	1.091	594	347
Cuenca	2.012	57	9	493	234	200
Guadalajara	3.482	69	2	636	496	269
Toledo	6.747	232	11	1.562	813	775
CASTILLA Y LEÓN	21.360	596	21	5.070	2.882	2.005
Ávila	1.083	17	3	275	138	78
Burgos	3.981	94	3	815	516	430
León	3.655	82	2	965	508	351
Palencia	1.546	45	1	374	227	159
Salamanca	2.489	89	3	640	276	248
Segovia	1.671	45	3	422	236	152
Soria	1.006	29	-	209	127	79
Valladolid	4.541	146	5	1.036	639	386
Zamora	1.388	49	1	334	215	122
CATALUÑA	81.764	2.912	167	16.616	12.835	7.966
Barcelona	60.087	2.243	125	12.321	9.113	5.764
Girona	8.848	262	15	1.665	1.621	1.048
Lleida	4.883	174	11	1.100	895	570
Tarragona	7.946	233	16	1.530	1.206	584
COMUNITAT VALENCIANA	39.477	965	41	10.755	4.957	3.269
Alicante	12.923	333	10	3.383	1.547	1.155
Castellón	5.339	118	10	1.485	612	388
Valencia	21.215	514	21	5.887	2.798	1.726
EXTREMADURA	9.650	266	12	2.564	1.285	787
Badajoz	6.494	166	8	1.717	889	525
Cáceres	3.156	100	4	847	396	262
GALICIA	25.137	626	19	6.315	3.392	2.462
Coruña (A)	11.340	230	8	2.981	1.470	1.079
Lugo	2.790	70	1	771	401	277
Ourense	2.753	81	3	713	420	274
Pontevedra	8.254	245	7	1.850	1.101	832
MADRID (COMUNIDAD DE)	66.766	2.215	114	15.481	7.789	6.342
MURCIA (REGIÓN DE)	14.461	333	24	3.771	2.299	1.313
NAVARRA (C. FORAL DE)	6.908	195	11	1.495	1.112	752
PAÍS VASCO	24.996	753	33	5.515	3.769	2.600
Araba/Álava	4.594	143	2	965	662	486
Gipuzkoa	7.775	250	14	1.700	1.287	879
Bizkaia	12.627	360	17	2.850	1.820	1.235
RIOJA (LA)	3.306	79	5	746	455	368
Ceuta	701	24	3	154	94	44
Melilla	488	16	1	125	68	39

ATR-D.11.1. ACCIDENTES DE TRABAJO CON BAJA EN JORNADA, SEGÚN FORMA O CONTACTO QUE PRODUJO LA LESIÓN, POR COMUNIDAD AUTÓNOMA Y PROVINCIA

Año 2015

	Quedar atrapado, ser aplastado, sufrir una amputación	Sobreesfuerzo físico, trauma psíquico, radiaciones, ruido, luz o presión	Mordeduras, patadas, etc. (de animales o personas)	Infartos, derrames cerebrales y otras causas estrictamente naturales	Accidentes de tráfico (1)	Otra forma o contacto
TOTAL	14.069	181.695	6.794	1.225	15.640	5.141
ANDALUCÍA	2.174	26.558	1.029	258	2.978	1.378
Almería	258	2.526	65	12	290	65
Cádiz	272	4.288	157	52	412	298
Córdoba	225	2.570	130	16	200	93
Granada	200	1.958	93	24	285	217
Huelva	173	2.036	60	11	150	216
Jaén	145	1.528	65	14	170	230
Málaga	354	5.507	223	39	667	47
Sevilla	547	6.145	236	90	804	212
ARAGÓN	609	4.952	200	53	346	-
Huesca	98	870	49	12	50	-
Teruel	54	394	23	4	31	-
Zaragoza	457	3.688	128	37	265	-
ASTURIAS (PRINCIPADO DE)	242	4.399	160	56	346	-
BALEARS (ILLES)	314	6.964	211	17	466	180
CANARIAS	439	8.232	328	55	858	26
Palmas (Las)	248	4.349	162	34	553	-
S. C. Tenerife	191	3.883	166	21	305	26
CANTABRIA	171	1.723	78	14	183	258
CASTILLA-LA MANCHA	601	8.325	227	33	465	566
Albacete	106	1.346	33	8	77	25
Ciudad Real	137	1.804	55	7	134	102
Cuenca	59	789	14	3	56	98
Guadalajara	106	1.729	45	4	69	57
Toledo	193	2.657	80	11	129	284
CASTILLA Y LEÓN	763	8.913	286	63	609	152
Ávila	47	473	24	-	28	-
Burgos	138	1.824	49	5	75	32
León	108	1.396	25	21	137	60
Palencia	67	582	23	3	54	11
Salamanca	85	977	50	6	88	27
Segovia	57	679	39	3	30	5
Soria	40	491	11	1	19	-
Valladolid	173	1.936	52	20	145	3
Zamora	48	555	13	4	33	14
CATALUÑA	2.426	33.126	1.639	153	2.763	1.161
Barcelona	1.839	24.444	1.240	117	2.243	638
Girona	238	3.380	161	21	209	228
Lleida	157	1.667	82	-	113	114
Tarragona	192	3.635	156	15	198	181
COMUNITAT VALENCIANA	1.335	15.976	452	104	1.304	319
Alicante	419	5.271	176	23	506	100
Castellón	218	2.290	27	13	130	48
Valencia	698	8.415	249	68	668	171
EXTREMADURA	244	3.826	188	35	242	201
Badajoz	168	2.609	120	17	162	113
Cáceres	76	1.217	68	18	80	88
GALICIA	1.206	9.787	360	91	877	2
Coruña (A)	448	4.517	166	48	392	1
Lugo	120	963	75	10	102	-
Ourense	113	1.031	31	12	74	1
Pontevedra	525	3.276	88	21	309	-
MADRID (COMUNIDAD DE)	1.636	29.142	1.021	171	2.792	63
MURCIA (REGIÓN DE)	469	5.556	119	34	445	98
NAVARRA (C. FORAL DE)	345	2.725	87	17	165	4
PAÍS VASCO	941	9.683	320	49	631	702
Araba/Álava	168	1.871	49	8	96	144
Gipuzkoa	294	2.860	99	12	182	198
Bizkaia	479	4.952	172	29	353	360
RIOJA (LA)	128	1.349	45	10	108	13
Ceuta	20	276	29	7	39	11
Melilla	6	183	15	5	23	7

Se incluyen los accidentes en jornada que han causado baja en el período de referencia, recepcionados por la Autoridad Laboral Provincial (véanse Fuentes y Notas Explicativas). La distribución territorial se realiza según la provincia de la autoridad laboral que recibe el accidente.

(1) En los accidentes de tráfico no se incluyen los ferroviarios, los aéreos ni los marítimos

**ATR-D.11.2. ACCIDENTES DE TRABAJO CON BAJA EN JORNADA, SEGÚN FORMA O CONTACTO QUE PRODUJO LA LESIÓN,
POR SECTOR, SECCIÓN Y DIVISIÓN DE ACTIVIDAD ECONÓMICA**

Año 2015

	TOTAL	Contacto con corriente eléctrica, fuego, temperatura, sustancias peligrosas	Ahogamiento, quedar sepultado, quedar envuelto	Choque o golpe contra objeto inmóvil (trabajador en movimiento)	Choque o golpe contra objeto en movimiento, colisión	Contacto con agente material cortante, punzante, duro
TOTAL	458.023	14.441	766	111.527	63.283	43.442
SECTOR						
Agrario	32.577	602	52	10.270	5.099	3.163
Industria	94.923	3.878	218	17.971	17.128	11.960
Construcción	48.813	1.843	145	12.429	7.968	5.533
Servicios	281.710	8.118	351	70.857	33.088	22.786
SECCIÓN Y DIVISIÓN						
A Agricultura, ganadería, silvicultura y pesca	32.577	602	52	10.270	5.099	3.163
01 Agricultura, ganadería, caza y servicios relacionados con las mismas	27.035	513	36	8.623	3.926	2.556
02 Silvicultura y explotación forestal	3.003	65	3	748	764	423
03 Pesca y acuicultura	2.539	24	13	899	409	184
B Industrias extractivas	2.648	78	8	531	835	117
05 Extracción de antracita, hulla y lignito	1.437	11	3	211	560	49
06 Extracción de crudo de petróleo y gas natural	17	-	-	8	1	1
07 Extracción de minerales metálicos	157	20	2	44	37	7
08 Otras industrias extractivas	1.009	44	3	260	233	58
09 Actividades de apoyo a las industrias extractivas	28	3	-	8	4	2
C Industria manufacturera	83.088	3.551	186	15.199	14.932	11.294
10 Industria de la alimentación	18.064	741	17	3.742	2.637	2.478
11 Fabricación de bebidas	1.647	91	2	421	217	163
12 Industria del tabaco	32	-	-	11	4	3
13 Industria textil	1.509	54	1	305	218	198
14 Confección de prendas de vestir	654	10	1	133	69	49
15 Industria del cuero y del calzado	795	25	1	154	97	83
16 Industria de la madera y del corcho, excepto muebles; cestería y espartería	2.981	71	2	531	568	596
17 Industria del papel	1.731	56	5	367	313	183
18 Artes gráficas y reproducción de soportes grabados	1.805	44	3	321	247	238
19 Coquerías y refino de petróleo	55	11	-	9	5	1
20 Industria química	2.580	235	7	552	338	183
21 Fabricación de productos farmacéuticos	1.006	80	3	216	156	83
22 Fabricación de productos de caucho y plásticos	4.239	172	8	775	722	492
23 Fabricación de otros productos minerales no metálicos	4.406	127	11	877	808	547
24 Metalurgia; fabricación de productos de hierro, acero y ferroaleaciones	4.824	315	16	760	1.116	502
25 Fabricación de productos metálicos, excepto maquinaria y equipc	15.126	666	48	2.464	3.241	2.613
26 Fabricación de productos informáticos, electrónicos y ópticos	425	23	-	67	63	41
27 Fabricación de material y equipo eléctrico	1.421	50	2	207	257	194
28 Fabricación de maquinaria y equipo n.c.o.p.	5.200	207	19	786	1.139	818
29 Fabricación de vehículos de motor, remolques y semirremolques	5.475	189	9	825	969	586
30 Fabricación de otro material de transporte	2.867	120	15	580	571	252
31 Fabricación de muebles	2.165	58	5	318	363	466
32 Otras industrias manufactureras	664	33	2	116	98	87
33 Reparación e instalación de maquinaria y equipo	3.417	173	9	662	716	438
D Suministro de energía eléctrica, gas, vapor y aire acondicionado	576	26	-	149	91	39
35 Suministro de energía eléctrica, gas, vapor y aire acondicionado	576	26	-	149	91	39
E Suministro de agua, saneamiento, gestión de residuos	8.611	223	24	2.092	1.270	510
36 Captación, depuración y distribución de agua	1.387	44	4	327	171	91
37 Recogida y tratamiento de aguas residuales	255	14	1	59	40	17
38 Recogida, tratamiento y eliminación de residuos; valorización	6.879	163	19	1.680	1.046	395
39 Actividades de descontaminación y otros servicios de gestión de residuos	90	2	-	26	13	7
F Construcción	48.813	1.843	145	12.429	7.968	5.533
41 Construcción de edificios	18.771	579	47	4.936	3.309	1.949
42 Ingeniería civil	3.147	111	11	783	561	256
43 Actividades de construcción especializada	26.895	1.153	87	6.710	4.098	3.328
G Comercio al por mayor y menor; reparación vehículos	65.110	1.364	68	13.824	9.839	7.252
45 Venta y reparación de vehículos de motor y motocicletas	9.990	447	16	1.710	1.950	1.097
46 Comercio al por mayor e intermediarios del comercio, excepto de vehículos de motor y motocicletas	23.765	460	27	5.294	3.832	2.065
47 Comercio al por menor, excepto de vehículos de motor y motocicletas	31.355	457	25	6.820	4.057	4.090

ATR-D.11.2. ACCIDENTES DE TRABAJO CON BAJA EN JORNADA, SEGÚN FORMA O CONTACTO QUE PRODUJO LA LESIÓN, POR SECTOR, SECCIÓN Y DIVISIÓN DE ACTIVIDAD ECONÓMICA

Año 2015

	TOTAL	Contacto con corriente eléctrica, fuego, temperatura, sustancias peligrosas	Ahogamiento, quedar sepultado, quedar envuelto	Choque o golpe contra objeto inmóvil (trabajador en movimiento)	Choque o golpe contra objeto en movimiento, colisión	Contacto con agente material cortante, punzante, duro
H Transporte y almacenamiento	33.328	437	41	8.133	4.879	956
49 Transporte terrestre y por tubería	18.115	288	26	4.783	2.713	584
50 Transporte marítimo y por vías navegables interiores	523	10	-	184	66	26
51 Transporte aéreo	1.401	23	-	227	162	30
52 Almacenamiento y actividades anexas al transporte	9.499	93	14	1.825	1.553	275
53 Actividades postales y de correos	3.790	23	1	1.114	385	41
I Hostelería	42.845	2.934	44	10.898	4.375	8.557
55 Servicios de alojamiento	13.175	694	21	3.825	1.501	1.948
56 Servicios de comidas y bebidas	29.670	2.240	23	7.073	2.874	6.609
J Información y comunicaciones	2.792	46	2	818	333	112
58 Edición	286	3	-	83	28	21
59 Actividades cinematográficas, de vídeo y de programas de televisión, grabación de sonido y edición musical	484	12	-	155	67	24
60 Actividades de programación y emisión de radio y televisión	240	5	-	64	24	4
61 Telecomunicaciones	1.005	10	2	291	124	33
62 Programación, consultoría y otras actividades relacionadas con la informática	532	12	-	161	52	18
63 Servicios de información	245	4	-	64	38	12
K Actividades financieras y de seguros	1.209	16	2	500	106	28
64 Servicios financieros, excepto seguros y fondos de pensiones	742	11	2	318	58	17
65 Seguros, reaseguros y fondos de pensiones, excepto Seguridad Social obligatoria	241	4	-	91	30	4
66 Actividades auxiliares a los servicios financieros y a los seguros	226	1	-	91	18	7
L Actividades inmobiliarias	1.048	34	1	334	124	69
68 Actividades inmobiliarias	1.048	34	1	334	124	69
M Actividades profesionales, científicas y técnicas	5.281	126	8	1.566	610	327
69 Actividades jurídicas y de contabilidad	794	9	-	308	74	26
70 Actividades de las sedes centrales; actividades de consultoría de gestión empresarial	351	5	-	124	30	6
71 Servicios técnicos de arquitectura e ingeniería; ensayos y análisis técnicos	1.671	58	5	415	222	128
72 Investigación y desarrollo	473	21	2	152	38	50
73 Publicidad y estudios de mercado	849	11	1	269	107	40
74 Otras actividades profesionales, científicas y técnicas	928	20	-	270	123	65
75 Actividades veterinarias	215	2	-	28	16	12
N Actividades administrativas y servicios auxiliares	26.715	813	45	7.736	3.309	1.598
77 Actividades de alquiler	1.933	64	6	480	338	135
78 Actividades relacionadas con el empleo	1.873	49	1	411	355	181
79 Actividades de agencias de viajes, operadores turísticos, servicios de reservas y actividades relacionadas con los mismos	220	3	-	87	19	11
80 Actividades de seguridad e investigación	2.447	23	2	723	202	48
81 Servicios a edificios y actividades de jardinería	16.275	550	28	4.964	1.861	1.002
82 Actividades administrativas de oficina y otras actividades auxiliares a las empresas	4.005	124	8	1.071	534	221
O Administración Pública y defensa; Seguridad Social obligatoria	39.162	811	57	10.473	3.737	1.493
84 Administración Pública y defensa; Seguridad Social obligatoria	39.162	811	57	10.473	3.737	1.493
P Educación	7.200	155	6	2.579	678	294
85 Educación	7.200	155	6	2.579	678	294
Q Actividades sanitarias y de servicios sociales	41.691	1.014	47	9.597	3.367	1.210
86 Actividades sanitarias	22.366	630	30	5.382	1.866	685
87 Asistencia en establecimientos residenciales	12.384	267	9	2.466	917	333
88 Actividades de servicios sociales sin alojamiento	6.941	117	8	1.749	584	192
R Actividades artísticas, recreativas y de entretenimiento	7.017	139	13	1.694	889	281
90 Actividades de creación, artísticas y espectáculos	789	9	1	234	92	30
91 Actividades de bibliotecas, archivos, museos y otras actividades culturales	370	7	-	107	44	27
92 Actividades de juegos de azar y apuestas	377	9	1	102	35	33
93 Actividades deportivas, recreativas y de entretenimiento	5.481	114	11	1.251	718	191
S Otros servicios	5.905	180	17	1.507	645	469
94 Actividades asociativas	1.523	39	1	463	162	91
95 Reparación de ordenadores, efectos personales y artículos de uso doméstico	998	25	7	193	123	127
96 Otros servicios personales	3.384	116	9	851	360	251
T Actividades de hogares como empleadores de personal doméstico	2.318	47	-	1.176	190	138
97 Actividades de los hogares como empleadores de personal doméstico	2.318	47	-	1.176	190	138
U Actividades de organizaciones y organismos extraterritoriales	51	2	-	22	7	2
99 Actividades de organizaciones y organismos extraterritoriales	51	2	-	22	7	2

**ATR-D.11.2. ACCIDENTES DE TRABAJO CON BAJA EN JORNADA, SEGÚN FORMA O CONTACTO QUE PRODUJO LA LESIÓN,
POR SECTOR, SECCIÓN Y DIVISIÓN DE ACTIVIDAD ECONÓMICA**

Año 2015

	Quedar atrapado, ser aplastado, sufrir una amputación	Sobreesfuerzo físico, trauma psíquico, radiaciones, ruido, luz o presión	Mordeduras, patadas, etc. (de animales o personas)	Infartos, derrames cerebrales y otras causas estrictamente naturales	Accidentes de tráfico (1)	Otra forma o contacto
TOTAL	14.069	181.695	6.794	1.225	15.640	5.141
SECTOR						
Agrario	1.104	10.445	873	76	270	623
Industria	4.987	35.975	399	185	1.222	1.000
Construcción	1.342	17.699	197	112	1.056	489
Servicios	6.636	117.576	5.325	852	13.092	3.029
SECCIÓN Y DIVISIÓN						
A Agricultura, ganadería, silvicultura y pesca	1.104	10.445	873	76	270	623
01 Agricultura, ganadería, caza y servicios relacionados con las mismas	911	8.842	797	59	222	550
02 Silvicultura y explotación forestal	59	836	30	5	36	34
03 Pesca y acuicultura	134	767	46	12	12	39
B Industrias extractivas	89	948	6	9	19	8
05 Extracción de antracita, hulla y lignito	39	554	1	5	4	-
06 Extracción de crudo de petróleo y gas natural	-	5	1	-	1	-
07 Extracción de minerales metálicos	7	38	1	1	-	-
08 Otras industrias extractivas	41	344	3	1	14	8
09 Actividades de apoyo a las industrias extractivas	2	7	-	2	-	-
C Industria manufacturera	4.580	31.045	292	146	938	925
10 Industria de la alimentación	950	6.945	90	19	284	161
11 Fabricación de bebidas	83	600	5	7	39	19
12 Industria del tabaco	2	11	-	-	1	-
13 Industria textil	108	590	3	2	12	18
14 Confección de prendas de vestir	27	339	3	4	18	1
15 Industria del cuero y del calzado	53	352	3	3	15	9
16 Industria de la madera y del corcho, excepto muebles; cestería y espartería	222	921	6	4	25	35
17 Industria del papel	147	621	8	2	9	20
18 Artes gráficas y reproducción de soportes grabados	159	734	3	3	25	28
19 Coquerías y refino de petróleo	-	25	-	1	-	3
20 Industria química	110	1.062	10	6	40	37
21 Fabricación de productos farmacéuticos	40	380	4	4	29	11
22 Fabricación de productos de caucho y plásticos	293	1.695	17	2	24	39
23 Fabricación de otros productos minerales no metálicos	265	1.678	7	10	41	35
24 Metalurgia; fabricación de productos de hierro, acero y ferroaleaciones	324	1.685	16	10	14	66
25 Fabricación de productos metálicos, excepto maquinaria y equipo	755	4.965	39	21	102	212
26 Fabricación de productos informáticos, electrónicos y ópticos	22	191	-	2	9	7
27 Fabricación de material y equipo eléctrico	72	607	5	4	6	17
28 Fabricación de maquinaria y equipo n.c.o.p.	279	1.778	18	7	75	74
29 Fabricación de vehículos de motor, remolques y semirremolques	283	2.500	26	14	17	57
30 Fabricación de otro material de transporte	104	1.173	5	9	19	19
31 Fabricación de muebles	92	803	10	3	25	22
32 Otras industrias manufactureras	42	241	5	3	27	10
33 Reparación e instalación de maquinaria y equipo	148	1.149	9	6	82	25
D Suministro de energía eléctrica, gas, vapor y aire acondicionado	20	219	7	3	16	6
35 Suministro de energía eléctrica, gas, vapor y aire acondicionado	20	219	7	3	16	6
E Suministro de agua, saneamiento, gestión de residuos	298	3.763	94	27	249	61
36 Captación, depuración y distribución de agua	31	606	11	7	75	20
37 Recogida y tratamiento de aguas residuales	10	98	2	-	12	2
38 Recogida, tratamiento y eliminación de residuos; valorización	253	3.026	81	20	160	36
39 Actividades de descontaminación y otros servicios de gestión de residuos	4	33	-	-	2	3
F Construcción	1.342	17.699	197	112	1.056	489
41 Construcción de edificios	471	6.962	69	39	231	179
42 Ingeniería civil	111	1.180	22	9	70	33
43 Actividades de construcción especializada	760	9.557	106	64	755	277
G Comercio al por mayor y menor; reparación vehículos	2.176	27.405	365	130	2.217	470
45 Venta y reparación de vehículos de motor y motocicletas	377	3.780	42	28	448	95
46 Comercio al por mayor e intermediarios del comercio, excepto de vehículos de motor y motocicletas	951	9.697	114	62	1.068	195
47 Comercio al por menor, excepto de vehículos de motor y motocicletas	848	13.928	209	40	701	180

**ATR-D.11.2. ACCIDENTES DE TRABAJO CON BAJA EN JORNADA, SEGÚN FORMA O CONTACTO QUE PRODUJO LA LESIÓN,
POR SECTOR, SECCIÓN Y DIVISIÓN DE ACTIVIDAD ECONÓMICA**

Año 2015

	Quedar atrapado, ser aplastado, sufrir una amputación	Sobreesfuerzo físico, trauma psíquico, radiaciones, ruido, luz o presión	Mordeduras, patadas, etc. (de animales o personas)	Infartos, derrames cerebrales y otras causas estrictamente naturales	Accidentes de tráfico (1)	Otra forma o contacto
H Transporte y almacenamiento	1.201	13.745	483	167	3.037	249
49 Transporte terrestre y por tubería	629	6.528	339	129	1.982	114
50 Transporte marítimo y por vías navegables interiores	25	189	4	4	8	7
51 Transporte aéreo	67	839	7	3	18	25
52 Almacenamiento y actividades anexas al transporte	359	5.032	75	27	198	48
53 Actividades postales y de correos	121	1.157	58	4	831	55
I Hostelería	626	12.168	288	55	2.567	333
55 Servicios de alojamiento	252	4.655	81	27	68	103
56 Servicios de comidas y bebidas	374	7.513	207	28	2.499	230
J Información y comunicaciones	51	1.129	16	16	247	22
58 Edición	6	109	1	1	31	3
59 Actividades cinematográficas, de vídeo y de programas de televisión, grabación de sonido y edición musical	5	191	3	1	24	2
60 Actividades de programación y emisión de radio y televisión	6	113	-	4	19	1
61 Telecomunicaciones	19	420	2	7	87	10
62 Programación, consultoría y otras actividades relacionadas con la informática	7	203	4	3	68	4
63 Servicios de información	8	93	6	-	18	2
K Actividades financieras y de seguros	29	354	8	22	140	4
64 Servicios financieros, excepto seguros y fondos de pensiones	24	222	5	14	68	3
65 Seguros, reaseguros y fondos de pensiones, excepto Seguridad Social obligatoria	3	72	1	5	30	1
66 Actividades auxiliares a los servicios financieros y a los seguros	2	60	2	3	42	-
L Actividades inmobiliarias	21	359	14	2	85	5
68 Actividades inmobiliarias	21	359	14	2	85	5
M Actividades profesionales, científicas y técnicas	125	1.884	123	24	445	43
69 Actividades jurídicas y de contabilidad	4	245	6	12	109	1
70 Actividades de las sedes centrales; actividades de consultoría de gestión empresarial	8	121	2	-	50	5
71 Servicios técnicos de arquitectura e ingeniería; ensayos y análisis técnicos	53	667	11	3	95	14
72 Investigación y desarrollo	12	162	7	3	17	9
73 Publicidad y estudios de mercado	25	296	8	2	88	2
74 Otras actividades profesionales, científicas y técnicas	18	338	8	3	73	10
75 Actividades veterinarias	5	55	81	1	13	2
N Actividades administrativas y servicios auxiliares	599	10.817	603	74	959	200
77 Actividades de alquiler	78	694	13	8	105	12
78 Actividades relacionadas con el empleo	52	752	14	3	34	21
79 Actividades de agencias de viajes, operadores turísticos, servicios de reservas y actividades relacionadas con los mismos	3	64	2	2	28	1
80 Actividades de seguridad e investigación	45	866	358	11	164	5
81 Servicios a edificios y actividades de jardinería	324	6.777	151	39	427	152
82 Actividades administrativas de oficina y otras actividades auxiliares a las empresas	97	1.664	65	11	201	9
O Administración Pública y defensa; Seguridad Social obligatoria	638	17.475	1.587	122	2.023	746
84 Administración Pública y defensa; Seguridad Social obligatoria	638	17.475	1.587	122	2.023	746
P Educación	88	2.895	136	21	269	79
85 Educación	88	2.895	136	21	269	79
Q Actividades sanitarias y de servicios sociales	813	22.713	1.353	177	723	677
86 Actividades sanitarias	513	11.711	546	142	375	486
87 Asistencia en establecimientos residenciales	215	7.333	611	20	88	125
88 Actividades de servicios sociales sin alojamiento	85	3.669	196	15	260	66
R Actividades artísticas, recreativas y de entretenimiento	102	3.440	226	14	111	108
90 Actividades de creación, artísticas y espectáculos	14	381	5	3	14	6
91 Actividades de bibliotecas, archivos, museos y otras actividades culturales	9	155	10	1	3	7
92 Actividades de juegos de azar y apuestas	5	145	9	2	23	13
93 Actividades deportivas, recreativas y de entretenimiento	74	2.759	202	8	71	82
S Otros servicios	134	2.572	92	19	217	53
94 Actividades asociativas	19	616	39	8	66	19
95 Reparación de ordenadores, efectos personales y artículos de uso doméstico	24	418	6	2	63	10
96 Otros servicios personales	91	1.538	47	9	88	24
T Actividades de hogares como empleadores de personal doméstico	33	603	31	8	52	40
97 Actividades de los hogares como empleadores de personal doméstico	33	603	31	8	52	40
U Actividades de organizaciones y organismos extraterritoriales	-	17	-	1	-	-
99 Actividades de organizaciones y organismos extraterritoriales	-	17	-	1	-	-

Se incluyen los accidentes en jornada que han causado baja en el periodo de referencia, recepcionados por la Autoridad Laboral Provincial (véanse Fuentes y Notas Explicativas).

Como actividad económica se considera la del centro de trabajo donde se haya producido el accidente y en su defecto (para accidentes en desplazamiento) se toma la actividad económica del centro de trabajo habitual del trabajador accidentado.

(1) En los accidentes de tráfico no se incluyen los ferroviarios, los aéreos ni los marítimos.

ATR-D.12.1. ACCIDENTES DE TRABAJO CON BAJA EN JORNADA, SEGÚN DESCRIPCIÓN DE LA LESIÓN,
POR COMUNIDAD AUTÓNOMA Y PROVINCIA

Año 2015

	TOTAL	Heridas y lesiones superficiales	Fracturas de huesos	Dislocaciones, esguinces y torceduras	Amputaciones traumáticas (pérdida de partes del cuerpo)	Conmociones y lesiones internas	Quemaduras, escaldaduras y congelación	Envenenamientos e infecciones
TOTAL	458.023	146.867	32.945	226.864	1.162	24.636	6.888	764
ANDALUCÍA	76.561	23.511	5.644	36.450	178	5.101	1.051	101
Almería	6.977	1.907	474	3.484	20	439	66	8
Cádiz	10.890	2.911	854	5.851	19	387	190	13
Córdoba	7.372	2.312	571	3.560	22	460	92	7
Granada	6.144	1.891	519	2.581	32	639	89	7
Huelva	6.053	1.947	395	2.838	19	300	94	15
Jaén	5.206	1.841	407	2.047	10	460	62	4
Málaga	14.904	4.650	942	7.218	28	1.297	217	23
Sevilla	19.015	6.052	1.482	8.871	28	1.119	241	24
ARAGÓN	12.662	3.856	1.307	6.959	38	67	219	29
Huesca	2.344	668	258	1.298	5	18	43	10
Teruel	1.202	356	138	649	3	14	24	1
Zaragoza	9.116	2.832	911	5.012	30	35	152	18
ASTURIAS (PRINCIPADO DE)	10.688	2.719	810	6.558	33	184	146	22
BALEARS (ILLES)	16.356	5.289	811	8.465	18	716	285	44
CANARIAS	21.903	9.077	1.150	9.933	26	995	361	24
Palmas (Las)	11.853	4.573	642	5.716	12	490	210	11
S. C. Tenerife	10.050	4.504	508	4.217	14	505	151	13
CANTABRIA	4.997	1.606	420	2.142	21	133	85	4
CASTILLA-LA MANCHA	19.842	6.385	1.417	9.146	64	1.747	250	24
Albacete	3.202	1.156	225	1.555	14	48	38	2
Ciudad Real	4.399	1.294	419	2.018	18	385	53	5
Cuenca	2.012	622	134	867	7	215	25	2
Guadalajara	3.482	762	174	1.905	3	468	37	5
Toledo	6.747	2.551	465	2.801	22	631	97	10
CASTILLA Y LEÓN	21.360	6.986	1.685	10.282	60	1.232	308	28
Ávila	1.083	365	93	526	2	59	10	4
Burgos	3.981	1.191	295	1.965	10	356	52	6
León	3.655	1.159	310	1.853	9	128	45	3
Palencia	1.546	517	136	730	3	93	21	3
Salamanca	2.489	690	197	1.391	8	56	44	3
Segovia	1.671	456	125	814	4	166	22	2
Soria	1.006	280	90	486	3	106	20	-
Valladolid	4.541	1.907	342	1.811	15	220	72	6
Zamora	1.388	421	97	706	6	48	22	1
CATALUÑA	81.764	27.091	5.458	42.838	216	2.119	1.337	161
Barcelona	60.087	20.422	3.883	31.273	158	1.502	1.018	128
Girona	8.848	2.985	627	4.279	29	338	136	16
Lleida	4.883	1.658	394	2.434	8	112	77	10
Tarragona	7.946	2.026	554	4.852	21	167	106	7
COMUNITAT VALENCIANA	39.477	10.404	3.287	20.294	130	2.912	481	51
Alicante	12.923	3.463	988	6.530	45	857	172	20
Castellón	5.339	1.444	511	2.850	23	197	60	3
Valencia	21.215	5.497	1.788	10.914	62	1.858	249	28
EXTREMADURA	9.650	2.420	830	5.160	20	526	141	17
Badajoz	6.494	1.559	579	3.563	15	355	85	11
Cáceres	3.156	861	251	1.597	5	171	56	6
GALICIA	25.137	7.172	2.240	14.382	108	255	445	62
Coruña (A)	11.340	2.945	962	6.841	43	160	163	13
Lugo	2.790	868	288	1.474	17	32	55	6
Ourense	2.753	856	225	1.514	9	39	40	4
Pontevedra	8.254	2.503	765	4.553	39	24	187	39
MADRID (COMUNIDAD DE)	66.766	22.169	4.120	31.622	89	5.958	1.000	119
MURCIA (REGIÓN DE)	14.461	5.992	937	5.687	30	742	158	17
NAVARRA (C. FORAL DE)	6.908	2.327	581	3.219	32	515	120	6
PAÍS VASCO	24.996	8.603	1.938	11.461	84	1.126	446	45
Araba/Álava	4.594	1.628	345	2.103	8	230	72	7
Gipuzkoa	7.775	2.898	643	3.268	37	466	151	10
Bizkaia	12.627	4.077	950	6.090	39	430	223	28
RIOJA (LA)	3.306	942	260	1.717	12	166	37	7
Ceuta	701	176	28	359	1	54	10	3
Melilla	488	142	22	190	2	88	8	-

ATR-D.12.1. ACCIDENTES DE TRABAJO CON BAJA EN JORNADA, SEGÚN DESCRIPCIÓN DE LA LESIÓN,
POR COMUNIDAD AUTÓNOMA Y PROVINCIA

Año 2015

	Ahogamientos y asfixias	Efectos del ruido, la vibración y la presión	Efectos de las temperaturas extremas, la luz y la radiación	Trauma psíquico, choque traumático	Lesiones múltiples	Infartos, derrames cerebrales y otras patologías debidas a causas naturales	Otras lesiones
TOTAL	288	493	237	1.769	5.316	1.074	8.720
ANDALUCÍA	38	64	44	427	1.106	204	2.642
Almería	3	4	4	29	98	10	431
Cádiz	5	14	4	40	149	49	404
Córdoba	4	5	7	15	79	15	223
Granada	4	4	2	29	82	23	242
Huelva	2	3	1	55	56	10	318
Jaén	1	4	4	36	71	11	248
Málaga	10	14	7	110	273	33	82
Sevilla	9	16	15	113	298	53	694
ARAGÓN	10	4	11	27	84	50	1
Huesca	2	1	5	7	16	12	1
Teruel	1	-	1	-	12	3	-
Zaragoza	7	3	5	20	56	35	-
ASTURIAS (PRINCIPADO DE)	4	4	5	16	132	53	2
BALEARS (ILLES)	18	15	5	31	251	13	395
CANARIAS	23	13	1	66	147	52	35
Palmas (Las)	13	6	-	46	102	31	1
S. C. Tenerife	10	7	1	20	45	21	34
CANTABRIA	4	5	-	15	77	14	471
CASTILLA-LA MANCHA	5	26	17	42	251	31	437
Albacete	1	3	1	5	25	8	121
Ciudad Real	-	-	8	5	76	7	111
Cuenca	-	8	-	2	38	3	89
Guadalajara	-	4	4	11	40	2	67
Toledo	4	11	4	19	72	11	49
CASTILLA Y LEÓN	10	13	7	89	301	60	299
Ávila	-	-	-	2	10	-	12
Burgos	1	1	1	14	39	5	45
León	3	3	1	6	37	20	78
Palencia	1	1	-	2	14	2	23
Salamanca	1	-	2	6	29	6	56
Segovia	4	3	-	49	22	2	2
Soria	-	1	-	-	10	2	8
Valladolid	-	1	3	10	122	19	13
Zamora	-	3	-	-	18	4	62
CATALUÑA	50	103	29	387	629	132	1.214
Barcelona	41	90	19	324	500	99	630
Girona	3	3	1	20	63	18	330
Lleida	1	3	1	18	17	-	150
Tarragona	5	7	8	25	49	15	104
COMUNITAT VALENCIANA	17	80	27	199	484	91	1.020
Alicante	9	65	10	98	175	20	471
Castellón	-	-	4	31	44	13	159
Valencia	8	15	13	70	265	58	390
EXTREMADURA	5	6	1	28	103	29	364
Badajoz	4	5	-	17	68	16	217
Cáceres	1	1	1	11	35	13	147
GALICIA	17	11	42	48	260	90	5
Coruña (A)	8	4	6	18	130	47	-
Lugo	2	1	-	5	31	10	1
Ourense	2	1	-	9	42	12	-
Pontevedra	5	5	36	16	57	21	4
MADRID (COMUNIDAD DE)	54	84	21	189	946	150	245
MURCIA (REGIÓN DE)	10	16	14	41	187	29	601
NAVARRA (C. FORAL DE)	4	6	1	14	60	17	6
PAÍS VASCO	15	27	11	121	207	42	870
Araba/Álava	2	6	2	16	36	7	132
Gipuzkoa	7	4	3	29	85	10	164
Bizkaia	6	17	6	76	86	25	574
RIOJA (LA)	2	16	1	21	48	7	70
Ceuta	2	-	-	5	28	6	29
Melilla	-	-	-	3	15	4	14

Se incluyen los accidentes en jornada que han causado baja en el periodo de referencia, recepcionados por la Autoridad Laboral Provincial (véanse Fuentes y Notas Explicativas).
La distribución territorial se realiza según la provincia de la autoridad laboral que recibe el accidente.

**ATR-D.12.2. ACCIDENTES DE TRABAJO CON BAJA EN JORNADA, SEGÚN DESCRIPCIÓN DE LA LESIÓN,
POR SECTOR, SECCIÓN Y DIVISIÓN DE ACTIVIDAD ECONÓMICA**

Año 2015

	TOTAL	Heridas y lesiones superficiales	Fracturas de huesos	Dislocaciones, esguinces y torceduras	Amputaciones traumáticas (pérdida de partes del cuerpo)	Conmociones y lesiones internas	Quemaduras, escaldaduras y congelación	Envenenamientos e infecciones
TOTAL	458.023	146.867	32.945	226.864	1.162	24.636	6.888	764
SECTOR								
Agrario	32.577	10.952	2.909	14.934	124	1.656	162	75
Industria	94.923	35.694	7.295	41.881	535	4.748	1.857	108
Construcción	48.813	17.242	4.293	22.007	131	2.762	655	59
Servicios	281.710	82.979	18.448	148.042	372	15.470	4.214	522
SECCIÓN Y DIVISIÓN								
A Agricultura, ganadería, silvicultura y pesca	32.577	10.952	2.909	14.934	124	1.656	162	75
01 Agricultura, ganadería, caza y servicios relacionados con las mismas	27.035	8.951	2.379	12.484	90	1.446	124	51
02 Silvicultura y explotación forestal	3.003	1.218	238	1.284	6	105	23	9
03 Pesca y acuicultura	2.539	783	292	1.166	28	105	15	15
B Industrias extractivas	2.648	1.050	209	1.215	11	59	32	-
05 Extracción de antracita, hulla y lignito	1.437	648	71	679	4	6	4	-
06 Extracción de crudo de petróleo y gas natural	17	7	-	10	-	-	-	-
07 Extracción de minerales metálicos	157	54	23	64	1	8	2	-
08 Otras industrias extractivas	1.009	332	113	450	5	44	25	-
09 Actividades de apoyo a las industrias extractivas	28	9	2	12	1	1	1	-
C Industria manufacturera	83.088	31.946	6.513	35.821	504	4.014	1.736	91
10 Industria de la alimentación	18.064	6.860	1.076	8.056	120	964	462	22
11 Fabricación de bebidas	1.647	525	120	809	10	92	47	5
12 Industria del tabaco	32	12	6	12	-	2	-	-
13 Industria textil	1.509	501	133	734	10	54	27	4
14 Confección de prendas de vestir	654	153	50	374	4	48	6	-
15 Industria del cuero y del calzado	795	224	72	400	4	36	13	1
16 Industria de la madera y del corcho, excepto muebles; cestería y espartería	2.981	1.264	292	1.162	47	117	34	1
17 Industria del papel	1.731	620	137	761	15	91	41	-
18 Artes gráficas y reproducción de soportes grabados	1.805	691	140	780	9	133	22	1
19 Coquerías y refino de petróleo	55	10	4	27	-	1	8	-
20 Industria química	2.580	774	185	1.244	15	129	139	4
21 Fabricación de productos farmacéuticos	1.006	308	64	474	3	73	48	-
22 Fabricación de productos de caucho y plásticos	4.239	1.465	328	1.990	32	208	101	3
23 Fabricación de otros productos minerales no metálicos	4.406	1.624	474	1.885	22	222	55	3
24 Metalurgia; fabricación de productos de hierro, acero y ferroaleaciones	4.824	1.762	540	1.977	30	184	186	5
25 Fabricación de productos metálicos, excepto maquinaria y equipo	15.126	6.774	1.268	5.685	81	641	212	13
26 Fabricación de productos informáticos, electrónicos y ópticos	425	134	27	203	-	34	13	1
27 Fabricación de material y equipo eléctrico	1.421	519	112	617	7	96	22	-
28 Fabricación de maquinaria y equipo n.c.o.p.	5.200	2.222	462	1.970	27	292	72	5
29 Fabricación de vehículos de motor, remolques y semirremolques	5.475	1.913	310	2.756	21	211	69	9
30 Fabricación de otro material de transporte	2.867	1.085	211	1.314	5	78	63	3
31 Fabricación de muebles	2.165	934	152	871	22	116	19	3
32 Otras industrias manufactureras	664	222	53	303	10	32	15	2
33 Reparación e instalación de maquinaria y equipo	3.417	1.350	297	1.417	10	160	62	6
D Suministro de energía eléctrica, gas, vapor y aire acondicionado	576	182	51	276	2	35	9	1
35 Suministro de energía eléctrica, gas, vapor y aire acondicionado	576	182	51	276	2	35	9	1
E Suministro de agua, saneamiento, gestión de residuos	8.611	2.516	522	4.569	18	640	80	16
36 Captación, depuración y distribución de agua	1.387	388	93	750	2	76	13	3
37 Recogida y tratamiento de aguas residuales	255	90	19	116	2	17	3	2
38 Recogida, tratamiento y eliminación de residuos; valorización	6.879	2.012	405	3.649	14	546	62	11
39 Actividades de descontaminación y otros servicios de gestión de residuos	90	26	5	54	-	1	2	-
F Construcción	48.813	17.242	4.293	22.007	131	2.762	655	59
41 Construcción de edificios	18.771	6.540	1.775	8.537	36	1.108	159	22
42 Ingeniería civil	3.147	1.024	305	1.463	11	176	53	6
43 Actividades de construcción especializada	26.895	9.678	2.213	12.007	84	1.478	443	31
G Comercio al por mayor y menor; reparación vehículos	65.110	21.320	4.396	32.782	151	3.843	618	65
45 Venta y reparación de vehículos de motor y motocicletas	9.990	3.672	724	4.467	21	612	190	10
46 Comercio al por mayor e intermediarios del comercio, excepto de vehículos de motor y motocicletas	23.765	7.286	1.802	12.058	72	1.388	205	24
47 Comercio al por menor, excepto de vehículos de motor y motocicletas	31.355	10.362	1.870	16.257	58	1.843	223	31

ATR-D.12.2. ACCIDENTES DE TRABAJO CON BAJA EN JORNADA, SEGÚN DESCRIPCIÓN DE LA LESIÓN,
POR SECTOR, SECCIÓN Y DIVISIÓN DE ACTIVIDAD ECONÓMICA

Año 2015

	TOTAL	Heridas y lesiones superficiales	Fracturas de huesos	Dislocaciones, esguinces y torceduras	Amputaciones traumáticas (pérdida de partes del cuerpo)	Conmociones y lesiones internas	Quemaduras, escaldaduras y congelación	Envenenamientos e infecciones
H Transporte y almacenamiento	33.328	8.520	2.465	17.924	55	2.073	150	20
49 Transporte terrestre y por tubería	18.115	4.853	1.606	9.411	36	1.086	114	7
50 Transporte marítimo y por vías navegables interiores	523	142	53	245	4	46	7	1
51 Transporte aéreo	1.401	256	58	796	-	104	5	4
52 Almacenamiento y actividades anexas al transporte	9.499	2.266	533	5.673	11	616	20	7
53 Actividades postales y de correos	3.790	1.003	215	1.799	4	221	4	1
I Hostelería	42.845	17.582	2.572	17.034	36	2.021	2.204	60
55 Servicios de alojamiento	13.175	5.078	703	5.892	7	645	421	20
56 Servicios de comidas y bebidas	29.670	12.504	1.869	11.142	29	1.376	1.783	40
J Información y comunicaciones	2.792	657	259	1.573	2	159	16	3
58 Edición	286	73	32	146	-	16	-	-
59 Actividades cinematográficas, de vídeo y de programas de televisión, grabación de sonido y edición musical	484	130	49	253	1	27	6	1
60 Actividades de programación y emisión de radio y televisión	240	55	24	133	-	13	-	-
61 Telecomunicaciones	1.005	223	88	587	1	58	5	1
62 Programación, consultoría y otras actividades relacionadas con la informática	532	108	52	315	-	30	4	1
63 Servicios de información	245	68	14	139	-	15	1	-
K Actividades financieras y de seguros	1.209	275	150	625	2	65	2	3
64 Servicios financieros, excepto seguros y fondos de pensiones	742	163	97	385	1	30	1	2
65 Seguros, reaseguros y fondos de pensiones, excepto Seguridad Social obligatoria	241	66	22	118	1	23	1	-
66 Actividades auxiliares a los servicios financieros y a los seguros	226	46	31	122	-	12	-	1
L Actividades inmobiliarias	1.048	331	98	506	2	52	12	3
68 Actividades inmobiliarias	1.048	331	98	506	2	52	12	3
M Actividades profesionales, científicas y técnicas	5.281	1.425	496	2.812	9	287	42	8
69 Actividades jurídicas y de contabilidad	794	175	110	414	-	45	2	-
70 Actividades de las sedes centrales; actividades de consultoría de gestión empresarial	351	73	25	213	-	19	3	-
71 Servicios técnicos de arquitectura e ingeniería; ensayos y análisis técnicos	1.671	470	157	873	4	92	21	2
72 Investigación y desarrollo	473	129	31	256	1	27	10	3
73 Publicidad y estudios de mercado	849	219	74	483	1	48	2	-
74 Otras actividades profesionales, científicas y técnicas	928	262	77	494	3	49	4	3
75 Actividades veterinarias	215	97	22	79	-	7	-	-
N Actividades administrativas y servicios auxiliares	26.753	7.817	1.660	14.306	33	1.681	262	71
77 Actividades de alquiler	1.933	583	186	929	2	121	30	3
78 Actividades relacionadas con el empleo	1.873	736	88	896	1	86	16	2
79 Actividades de agencias de viajes, operadores turísticos, servicios de reservas y actividades relacionadas con los mismos	220	53	27	116	-	11	2	-
80 Actividades de seguridad e investigación	2.447	593	179	1.433	5	115	6	1
81 Servicios a edificios y actividades de jardinería	16.275	4.745	947	8.768	21	1.051	153	57
82 Actividades administrativas de oficina y otras actividades auxiliares a las empresas	4.005	1.107	233	2.164	4	297	55	8
O Administración Pública y defensa; Seguridad Social obligatoria	39.162	9.984	2.177	22.397	38	2.117	268	86
84 Administración Pública y defensa; Seguridad Social obligatoria	39.162	9.984	2.177	22.397	38	2.117	268	86
P Educación	7.200	1.644	638	4.152	2	360	74	18
85 Educación	7.200	1.644	638	4.152	2	360	74	18
Q Actividades sanitarias y de servicios sociales	41.691	9.479	2.063	25.572	22	1.994	401	155
86 Actividades sanitarias	22.366	5.159	1.317	13.476	11	774	214	115
87 Asistencia en establecimientos residenciales	12.384	2.572	426	8.067	5	764	136	28
88 Actividades de servicios sociales sin alojamiento	6.941	1.748	320	4.029	6	456	51	12
R Actividades artísticas, recreativas y de entretenimiento	7.017	1.682	590	4.052	8	405	50	14
90 Actividades de creación, artísticas y espectáculos	789	195	76	448	1	43	3	-
91 Actividades de bibliotecas, archivos, museos y otras actividades culturales	370	127	23	194	-	10	3	1
92 Actividades de juegos de azar y apuestas	377	128	19	188	-	19	7	-
93 Actividades deportivas, recreativas y de entretenimiento	5.481	1.232	472	3.222	7	333	37	13
S Otros servicios	5.905	1.702	399	3.235	10	289	85	12
94 Actividades asociativas	1.523	406	106	879	1	66	18	4
95 Reparación de ordenadores, efectos personales y artículos de uso doméstico	998	348	73	476	3	50	10	-
96 Otros servicios personales	3.384	948	220	1.880	6	173	57	8
T Actividades de hogares como empleadores de personal doméstico	2.318	545	481	1.047	2	121	29	4
97 Actividades de los hogares como empleadores de personal doméstico	2.318	545	481	1.047	2	121	29	4
U Actividades de organizaciones y organismos extraterritoriales	51	16	4	25	-	3	1	-
99 Actividades de organizaciones y organismos extraterritoriales	51	16	4	25	-	3	1	-

**ATR-D.12.2. ACCIDENTES DE TRABAJO CON BAJA EN JORNADA, SEGÚN DESCRIPCIÓN DE LA LESIÓN,
POR SECTOR, SECCIÓN Y DIVISIÓN DE ACTIVIDAD ECONÓMICA**

Año 2015

	Ahogamientos y asfixias	Efectos del ruido, la vibración y la presión	Efectos de las temperaturas extremas, la luz y la radiación	Trauma psíquico, choque traumático	Lesiones múltiples	Infartos, derrames cerebrales y otras patologías debidas a causas naturales	Otras lesiones
TOTAL	288	493	237	1.769	5.316	1.074	8.720
SECTOR							
Agrario	21	33	22	95	313	68	1.213
Industria	43	106	87	279	710	166	1.414
Construcción	20	35	37	165	591	101	715
Servicios	204	319	91	1.230	3.702	739	5.378
SECCIÓN Y DIVISIÓN							
A Agricultura, ganadería, silvicultura y pesca	21	33	22	95	313	68	1.213
01 Agricultura, ganadería, caza y servicios relacionados con las mismas	7	18	15	81	254	52	1.083
02 Silvicultura y explotación forestal	4	-	4	7	34	5	66
03 Pesca y acuicultura	10	15	3	7	25	11	64
B Industrias extractivas	1	5	1	4	34	9	18
05 Extracción de antracita, hulla y lignito	1	1	-	-	14	5	4
06 Extracción de crudo de petróleo y gas natural	-	-	-	-	-	-	-
07 Extracción de minerales metálicos	-	2	-	-	2	1	-
08 Otras industrias extractivas	-	2	1	4	18	1	14
09 Actividades de apoyo a las industrias extractivas	-	-	-	-	-	2	-
C Industria manufacturera	34	90	80	238	589	131	1.301
10 Industria de la alimentación	9	10	5	48	147	17	268
11 Fabricación de bebidas	-	4	-	-	7	7	21
12 Industria del tabaco	-	-	-	-	-	-	-
13 Industria textil	-	2	-	3	14	2	25
14 Confección de prendas de vestir	-	-	-	2	8	4	5
15 Industria del cuero y del calzado	-	5	3	9	7	3	18
16 Industria de la madera y del corcho, excepto muebles; cestería y espartería	1	3	-	8	14	4	34
17 Industria del papel	1	2	-	7	20	2	34
18 Artes gráficas y reproducción de soportes grabados	-	1	-	1	9	3	15
19 Coquerías y refino de petróleo	-	-	-	-	1	1	3
20 Industria química	6	1	2	6	25	4	46
21 Fabricación de productos farmacéuticos	3	2	1	2	9	4	15
22 Fabricación de productos de caucho y plásticos	3	2	4	13	30	3	57
23 Fabricación de otros productos minerales no metálicos	-	4	2	16	30	10	59
24 Metalurgia; fabricación de productos de hierro, acero y ferroaleaciones	4	5	4	7	27	9	84
25 Fabricación de productos metálicos, excepto maquinaria y equipo	4	21	29	59	81	17	241
26 Fabricación de productos informáticos, electrónicos y ópticos	-	-	1	2	4	2	4
27 Fabricación de material y equipo eléctrico	1	4	-	3	9	4	27
28 Fabricación de maquinaria y equipo n.c.o.p.	-	8	2	12	45	4	79
29 Fabricación de vehículos de motor, remolques y semirremolques	-	5	3	17	26	13	122
30 Fabricación de otro material de transporte	-	3	21	10	20	9	45
31 Fabricación de muebles	-	-	1	3	16	3	25
32 Otras industrias manufactureras	-	-	1	2	7	2	15
33 Reparación e instalación de maquinaria y equipo	2	8	1	8	33	4	59
D Suministro de energía eléctrica, gas, vapor y aire acondicionado	-	-	1	6	4	3	6
35 Suministro de energía eléctrica, gas, vapor y aire acondicionado	-	-	1	6	4	3	6
E Suministro de agua, saneamiento, gestión de residuos	8	11	5	31	83	23	89
36 Captación, depuración y distribución de agua	1	3	1	2	14	7	34
37 Recogida y tratamiento de aguas residuales	1	-	-	1	1	-	3
38 Recogida, tratamiento y eliminación de residuos; valorización	6	8	4	28	68	16	50
39 Actividades de descontaminación y otros servicios de gestión de residuos	-	-	-	-	-	-	2
F Construcción	20	35	37	165	591	101	715
41 Construcción de edificios	5	13	17	54	222	35	248
42 Ingeniería civil	1	2	1	11	47	8	39
43 Actividades de construcción especializada	14	20	19	100	322	58	428
G Comercio al por mayor y menor; reparación vehículos	20	47	15	213	592	115	933
45 Venta y reparación de vehículos de motor y motocicletas	5	15	6	25	92	24	127
46 Comercio al por mayor e intermediarios del comercio, excepto de vehículos de motor y motocicletas	7	17	5	83	261	56	501
47 Comercio al por menor, excepto de vehículos de motor y motocicletas	8	15	4	105	239	35	305

**ATR-D.12.2. ACCIDENTES DE TRABAJO CON BAJA EN JORNADA, SEGÚN DESCRIPCIÓN DE LA LESIÓN,
POR SECTOR, SECCIÓN Y DIVISIÓN DE ACTIVIDAD ECONÓMICA**

Año 2015

	Ahogamientos y asfixias	Efectos del ruido, la vibración y la presión	Efectos de las temperaturas extremas, la luz y la radiación	Trauma psíquico, choque traumático	Lesiones múltiples	Infartos, derrames cerebrales y otras patologías debidas a causas naturales	Otras lesiones
H Transporte y almacenamiento	11	117	7	180	666	148	992
49 Transporte terrestre y por tubería	5	14	1	130	444	114	294
50 Transporte marítimo y por vías navegables interiores	-	1	-	1	9	4	10
51 Transporte aéreo	3	97	1	2	14	3	58
52 Almacenamiento y actividades anexas al transporte	3	5	5	41	75	23	221
53 Actividades postales y de correos	-	-	-	6	124	4	409
I Hostelería	28	23	27	121	654	50	433
55 Servicios de alojamiento	19	6	6	37	145	24	172
56 Servicios de comidas y bebidas	9	17	21	84	509	26	261
J Información y comunicaciones	-	3	-	17	57	15	31
58 Edición	-	1	-	4	11	1	2
59 Actividades cinematográficas, de vídeo y de programas de televisión, grabación de sonido y edición musical	-	1	-	6	4	1	5
60 Actividades de programación y emisión de radio y televisión	-	-	-	-	5	4	6
61 Telecomunicaciones	-	-	-	6	20	6	10
62 Programación, consultoría y otras actividades relacionadas con la informática	-	-	-	-	14	3	5
63 Servicios de información	-	1	-	1	3	-	3
K Actividades financieras y de seguros	-	1	-	27	27	19	13
64 Servicios financieros, excepto seguros y fondos de pensiones	-	1	-	25	15	12	10
65 Seguros, reaseguros y fondos de pensiones, excepto Seguridad Social obligatoria	-	-	-	-	5	4	1
66 Actividades auxiliares a los servicios financieros y a los seguros	-	-	-	2	7	3	2
L Actividades inmobiliarias	1	1	-	10	21	2	9
68 Actividades inmobiliarias	1	1	-	10	21	2	9
M Actividades profesionales, científicas y técnicas	1	11	-	25	94	21	50
69 Actividades jurídicas y de contabilidad	1	1	-	3	23	11	9
70 Actividades de las sedes centrales; actividades de consultoría de gestión empresarial	-	1	-	6	10	-	1
71 Servicios técnicos de arquitectura e ingeniería; ensayos y análisis técnicos	-	4	-	8	22	3	15
72 Investigación y desarrollo	-	2	-	4	1	3	6
73 Publicidad y estudios de mercado	-	1	-	1	16	2	2
74 Otras actividades profesionales, científicas y técnicas	-	-	-	3	14	2	17
75 Actividades veterinarias	-	2	-	-	8	-	-
N Actividades administrativas y servicios auxiliares	34	26	14	103	345	60	341
77 Actividades de alquiler	1	-	1	11	27	8	31
78 Actividades relacionadas con el empleo	2	8	1	6	15	1	15
79 Actividades de agencias de viajes, operadores turísticos, servicios de reservas y actividades relacionadas con los mismos	-	-	1	-	6	2	2
80 Actividades de seguridad e investigación	4	3	1	14	61	10	22
81 Servicios a edificios y actividades de jardinería	25	12	7	56	181	30	222
82 Actividades administrativas de oficina y otras actividades auxiliares a las empresas	2	3	3	16	55	9	49
O Administración Pública y defensa; Seguridad Social obligatoria	62	40	10	193	574	106	1.110
84 Administración Pública y defensa; Seguridad Social obligatoria	62	40	10	193	574	106	1.110
P Educación	5	9	3	32	89	18	156
85 Educación	5	9	3	32	89	18	156
Q Actividades sanitarias y de servicios sociales	27	23	9	263	425	152	1.106
86 Actividades sanitarias	14	16	6	192	231	123	718
87 Asistencia en establecimientos residenciales	5	1	1	52	114	16	197
88 Actividades de servicios sociales sin alojamiento	8	6	2	19	80	13	191
R Actividades artísticas, recreativas y de entretenimiento	10	6	3	22	64	9	102
90 Actividades de creación, artísticas y espectáculos	1	3	1	1	9	3	5
91 Actividades de bibliotecas, archivos, museos y otras actividades culturales	-	-	-	2	3	1	6
92 Actividades de juegos de azar y apuestas	1	-	-	4	4	1	6
93 Actividades deportivas, recreativas y de entretenimiento	8	3	2	15	48	4	85
S Otros servicios	4	9	2	19	59	17	63
94 Actividades asociativas	-	1	-	1	15	8	18
95 Reparación de ordenadores, efectos personales y artículos de uso doméstico	1	2	1	3	13	2	16
96 Otros servicios personales	3	6	1	15	31	7	29
T Actividades de hogares como empleadores de personal doméstico	1	3	1	5	35	7	37
97 Actividades de los hogares como empleadores de personal doméstico	1	3	1	5	35	7	37
U Actividades de organizaciones y organismos extraterritoriales	-	-	-	-	-	-	2
99 Actividades de organizaciones y organismos extraterritoriales	-	-	-	-	-	-	2

Se incluyen los accidentes en jornada que han causado baja en el periodo de referencia, recepcionados por la Autoridad Laboral Provincial (véanse Fuentes y Notas Explicativas).

Como actividad económica se considera la del centro de trabajo donde se haya producido el accidente y en su defecto (para accidentes en desplazamiento) se toma la actividad económica del centro de trabajo habitual del trabajador accidentado.

ATR-D.12.3. ACCIDENTES DE TRABAJO CON BAJA EN JORNADA, SEGÚN DESCRIPCIÓN DE LA LESIÓN, POR OCUPACIÓN DEL TRABAJADOR ACCIDENTADO

Año 2015

	TOTAL	Heridas y lesiones superficiales	Fracturas de huesos	Dislocaciones, esguinces y torceduras	Amputaciones traumáticas (pérdida de partes del cuerpo)	Conmociones y lesiones internas	Quemaduras, escaldaduras y congelación	Envenenamientos e infecciones
TOTAL	458.023	146.867	32.945	226.864	1.162	24.636	6.888	764
A Directores y gerentes	2.112	458	296	1.051	8	150	15	2
11 Miembros del poder ejecutivo y de los cuerpos legislativos; directivos de la Administración Pública y organizaciones de interés social; directores ejecutivos	171	35	28	91	1	7	2	-
12 Directores de departamentos administrativos y comerciales	525	86	78	277	-	29	4	1
13 Directores de producción y operaciones	293	83	24	142	3	22	3	-
14 Directores y gerentes de empresas de alojamiento, restauración y comercio	408	97	61	194	-	35	1	-
15 Directores y gerentes de otras empresas de servicios	715	157	105	347	4	57	5	1
B Técnicos y profesionales científicos e intelectuales de la salud y la enseñanza	11.934	2.525	1.083	6.896	4	433	49	90
21 Profesionales de la salud	7.441	1.673	650	4.195	2	251	28	76
22 Profesionales de la enseñanza infantil, primaria, secundaria y postsecundaria	2.953	535	307	1.784	1	103	17	11
23 Otros profesionales de la enseñanza	1.540	317	126	917	1	79	4	3
C Otros técnicos y profesionales científicos e intelectuales	3.369	703	396	1.853	6	183	17	4
24 Profesionales de las ciencias físicas, químicas, matemáticas y de las ingenierías	967	204	121	516	2	57	12	2
25 Profesionales del derecho	121	22	16	65	-	3	-	-
26 Especialistas en organización de la Administración Pública y de las empresas y en la comercialización	754	155	88	420	2	43	2	-
27 Profesionales de las tecnologías de la información	326	70	39	181	1	15	1	-
28 Profesionales de las ciencias sociales	479	95	52	264	1	22	1	1
29 Profesionales de la cultura y el espectáculo	722	157	80	407	-	43	1	1
D Técnicos; profesionales de apoyo	14.988	3.440	1.265	8.665	23	824	127	29
31 Técnicos de las ciencias y de las ingenierías	3.090	917	236	1.544	8	173	63	7
32 Supervisores en la ingeniería de minas, de industrias manufactureras y de la construcción	1.003	291	105	477	6	68	17	3
33 Técnicos sanitarios y profesionales de las terapias alternativas	1.507	353	78	943	3	58	11	5
34 Profesionales de apoyo en finanzas y matemáticas	77	12	8	44	-	7	-	-
35 Representantes, agentes comerciales y afines	2.038	350	205	1.287	2	104	7	1
36 Profesionales de apoyo en la gestión administrativa; técnicos de las fuerzas y cuerpos de seguridad	844	188	84	467	-	41	2	1
37 Profesionales de apoyo de servicios jurídicos, sociales, culturales, deportivos y afines	4.959	978	417	3.093	2	276	25	11
38 Técnicos de las tecnologías de la información y comunicaciones	1.470	351	132	810	2	97	2	1
E Empleados de oficina que no atienden al público	8.121	1.877	730	4.273	7	403	17	6
41 Empleados en servicios contables, financieros, y de servicios de apoyo a la producción y al transporte	1.896	436	208	1.045	3	104	5	1
42 Empleados de bibliotecas, servicios de correos y afines	2.903	730	134	1.408	2	138	5	1
43 Otros empleados administrativos sin tareas de atención al público	3.322	711	388	1.820	2	161	7	4
F Empleados de oficina que atienden al público	6.405	1.386	711	3.488	8	358	26	10
44 Empleados de agencias de viajes, recepcionistas y telefonistas; empleados de ventanilla y afines (excepto taquilleros)	1.941	486	183	1.018	2	125	12	7
45 Empleados administrativos con tareas de atención al público no clasificados bajo otros epígrafes	4.464	900	528	2.470	6	233	14	3
G Trabajadores de los servicios de restauración y comercio	55.890	21.269	3.183	24.847	71	2.839	2.111	71
50 Camareros y cocineros propietarios	1.872	712	170	749	5	89	89	-
51 Trabajadores asalariados de los servicios de restauración	27.320	11.667	1.449	10.353	27	1.211	1.857	36
52 Dependientes en tiendas y almacenes	21.223	7.472	1.178	10.716	36	1.159	129	26
53 Comerciantes propietarios de tiendas	337	97	47	156	1	22	3	-
54 Vendedores (excepto en tiendas y almacenes)	2.602	664	203	1.400	1	151	18	5
55 Cajeros y taquilleros (excepto bancos)	2.536	657	136	1.473	1	207	15	4
H Trabajadores de los servicios de salud y el cuidado de las personas	31.400	6.808	1.362	19.873	11	1.727	210	86
56 Trabajadores de los cuidados a las personas en servicios de salud	17.906	3.552	634	11.974	4	879	85	56
57 Otros trabajadores de los cuidados a las personas	6.353	1.416	293	3.879	3	456	40	14
58 Trabajadores de los servicios personales	7.141	1.840	435	4.020	4	392	85	16

ATR-D.12.3. ACCIDENTES DE TRABAJO CON BAJA EN JORNADA, SEGÚN DESCRIPCIÓN DE LA LESIÓN, POR OCUPACIÓN DEL TRABAJADOR ACCIDENTADO

Año 2015

	TOTAL	Heridas y lesiones superficiales	Fracturas de huesos	Dislocaciones, esguinces y torceduras	Amputaciones traumáticas (pérdida de partes del cuerpo)	Conmociones y lesiones internas	Quemaduras, escaldaduras y congelación	Envenenamientos e infecciones
I Trabajadores de los servicios de protección y seguridad	16.619	4.331	844	9.668	20	934	66	27
59 Trabajadores de los servicios de protección y seguridad	16.619	4.331	844	9.668	20	934	66	27
J Trabajadores cualificados en el sector agrícola, ganadero, forestal y pesquero	14.968	4.961	1.449	6.864	72	860	78	48
61 Trabajadores cualificados en actividades agrícolas	7.962	2.621	636	3.791	35	514	42	26
62 Trabajadores cualificados en actividades ganaderas (incluidas avícolas, apícolas y similares)	2.193	698	325	932	10	127	9	5
63 Trabajadores cualificados en actividades agropecuarias mixtas	684	234	97	267	6	42	3	-
64 Trabajadores cualificados en actividades forestales, pesqueras y cinegéticas	4.129	1.408	391	1.874	21	177	24	17
K Trabajadores cualificados de la construcción, excepto operadores de máquinas	36.542	12.853	3.114	16.625	95	2.155	428	45
71 Trabajadores en obras estructurales de construcción y afines	23.903	8.479	2.130	10.778	73	1.391	238	24
72 Trabajadores de acabado de construcciones e instalaciones (excepto electricistas), pintores y afines	12.639	4.374	984	5.847	22	764	190	21
L Trabajadores cualificados de las industrias manufactureras, excepto operadores de instalaciones y máquinas	60.874	23.912	4.523	26.082	284	2.953	1.215	67
73 Soldadores, chapistas, montadores de estructuras metálicas, herreros, elaboradores de herramientas y afines	16.170	7.131	1.319	6.133	45	715	348	20
74 Mecánicos y ajustadores de maquinaria	14.050	5.563	1.123	5.896	60	657	318	18
75 Trabajadores especializados en electricidad y electrotecnología	8.378	2.755	664	3.993	17	442	179	10
76 Mecánicos de precisión en metales, ceramistas, vidrieros, artesanos y trabajadores de artes gráficas	3.226	1.291	222	1.387	19	165	48	1
77 Trabajadores de la industria de la alimentación, bebidas y tabaco	12.855	4.901	709	5.845	78	693	251	11
78 Trabajadores de la madera, textil, confección, piel, cuero, calzado y otros operarios en oficios	6.195	2.271	486	2.828	65	281	71	7
M Operadores de instalaciones y maquinaria fija, y montadores	27.705	9.902	2.235	12.548	169	1.384	577	33
81 Operadores de instalaciones y maquinaria fijas	21.705	7.881	1.782	9.640	144	1.074	522	26
82 Montadores y ensambladores en fábricas	6.000	2.021	453	2.908	25	310	55	7
N Conductores y operadores de maquinaria móvil	33.993	9.118	3.068	17.702	87	2.019	212	15
83 Maquinistas de locomotoras, operadores de maquinaria agrícola y de equipos pesados móviles, y marineros	5.550	1.579	488	2.870	31	319	49	5
84 Conductores de vehículos para el transporte urbano o por carretera	28.443	7.539	2.580	14.832	56	1.700	163	10
O Trabajadores no cualificados en servicios (excepto transportes)	54.657	16.695	3.264	28.362	55	3.134	949	117
91 Empleados domésticos	1.554	340	347	698	2	71	26	5
92 Otros personal de limpiezas	31.339	9.264	1.722	16.855	25	1.889	411	84
93 Ayudantes de preparación de alimentos	4.770	2.154	207	1.670	9	176	382	10
94 Recogedores de residuos urbanos, vendedores callejeros y otras ocupaciones elementales en servicios	16.994	4.937	988	9.139	19	998	130	18
P Peones de la agricultura, pesca, construcción, industrias manufactureras y transportes	78.446	26.629	5.422	38.067	242	4.280	791	114
95 Peones agrarios, forestales y de la pesca	25.329	8.640	1.806	12.052	60	1.199	115	58
96 Peones de la construcción y de la minería	11.788	4.045	942	5.587	25	641	105	19
97 Peones de las industrias manufactureras	25.248	9.704	1.722	11.304	140	1.195	499	30
98 Peones del transporte, descargadores y reponedores	16.081	4.240	952	9.124	17	1.245	72	7

**ATR-D.12.3. ACCIDENTES DE TRABAJO CON BAJA EN JORNADA, SEGÚN DESCRIPCIÓN DE LA LESIÓN,
POR OCUPACIÓN DEL TRABAJADOR ACCIDENTADO**

Año 2015

	Ahogamientos y asfixias	Efectos del ruido, la vibración y la presión	Efectos de las temperaturas extremas, la luz y la radiación	Trauma psíquico, choque traumático	Lesiones múltiples	Infartos, derrames cerebrales y otras patologías debidas a causas naturales	Otras lesiones
TOTAL	288	493	237	1.769	5.316	1.074	8.720
A Directores y gerentes	1	2	1	11	52	28	37
11 Miembros del poder ejecutivo y de los cuerpos legislativos; directivos de la Administración Pública y organizaciones de interés social; directores ejecutivos	1	-	-	1	2	1	2
12 Directores de departamentos administrativos y comerciales	-	1	-	4	24	8	13
13 Directores de producción y operaciones	-	1	-	-	8	4	3
14 Directores y gerentes de empresas de alojamiento, restauración y comercio	-	-	1	3	5	3	8
15 Directores y gerentes de otras empresas de servicios	-	-	-	3	13	12	11
B Técnicos y profesionales científicos e intelectuales de la salud y la enseñanza	9	6	5	133	166	97	438
21 Profesionales de la salud	7	3	4	100	104	83	265
22 Profesionales de la enseñanza infantil, primaria, secundaria y postsecundaria	-	3	1	22	36	9	124
23 Otros profesionales de la enseñanza	2	-	-	11	26	5	49
C Otros técnicos y profesionales científicos e intelectuales	4	6	2	29	78	25	63
24 Profesionales de las ciencias físicas, químicas, matemáticas y de las ingenierías	2	2	-	7	19	10	13
25 Profesionales del derecho	-	-	-	1	5	3	6
26 Especialistas en organización de la Administración Pública y de las empresas y en la comercialización	1	2	1	2	16	5	17
27 Profesionales de las tecnologías de la información	-	1	-	1	5	4	8
28 Profesionales de las ciencias sociales	-	-	-	15	16	1	11
29 Profesionales de la cultura y el espectáculo	1	1	1	3	17	2	8
D Técnicos; profesionales de apoyo	8	38	6	53	223	74	213
31 Técnicos de las ciencias y de las ingenierías	1	29	3	9	32	26	42
32 Supervisores en la ingeniería de minas, de industrias manufactureras y de la construcción	-	-	1	1	18	4	12
33 Técnicos sanitarios y profesionales de las terapias alternativas	2	1	-	7	16	2	28
34 Profesionales de apoyo en finanzas y matemáticas	-	-	-	1	3	2	-
35 Representantes, agentes comerciales y afines	-	1	-	1	54	13	13
36 Profesionales de apoyo en la gestión administrativa; técnicos de las fuerzas y cuerpos de seguridad	-	1	1	5	17	12	25
37 Profesionales de apoyo de servicios jurídicos, sociales, culturales, deportivos y afines	5	1	-	22	51	7	71
38 Técnicos de las tecnologías de la información y comunicaciones	-	5	1	7	32	8	22
E Empleados de oficina que no atienden al público	3	7	-	41	191	50	516
41 Empleados en servicios contables, financieros, y de servicios de apoyo a la producción y al transporte	1	4	-	11	32	17	29
42 Empleados de bibliotecas, servicios de correos y afines	1	-	-	5	89	3	387
43 Otros empleados administrativos sin tareas de atención al público	1	3	-	25	70	30	100
F Empleados de oficina que atienden al público	9	12	2	93	118	58	126
44 Empleados de agencias de viajes, recepcionistas y telefonistas; empleados de ventanilla y afines (excepto taquilleros)	4	6	1	23	38	13	23
45 Empleados administrativos con tareas de atención al público no clasificados bajo otros epígrafes	5	6	1	70	80	45	103
G Trabajadores de los servicios de restauración y comercio	17	23	29	191	547	75	617
50 Camareros y cocineros propietarios	-	2	-	6	26	4	20
51 Trabajadores asalariados de los servicios de restauración	8	8	24	76	277	25	302
52 Dependientes en tiendas y almacenes	7	9	5	71	164	31	220
53 Comerciantes propietarios de tiendas	-	1	-	-	5	-	5
54 Vendedores (excepto en tiendas y almacenes)	2	1	-	23	64	12	58
55 Cajeros y taquilleros (excepto bancos)	-	2	-	15	11	3	12
H Trabajadores de los servicios de salud y el cuidado de las personas	16	93	4	140	321	38	711
56 Trabajadores de los cuidados a las personas en servicios de salud	7	11	3	64	155	23	459
57 Otros trabajadores de los cuidados a las personas	3	5	-	21	92	1	130
58 Trabajadores de los servicios personales	6	77	1	55	74	14	122

**ATR-D.12.3. ACCIDENTES DE TRABAJO CON BAJA EN JORNADA, SEGÚN DESCRIPCIÓN DE LA LESIÓN,
POR OCUPACIÓN DEL TRABAJADOR ACCIDENTADO**

Año 2015

	Ahogamientos y asfixias	Efectos del ruido, la vibración y la presión	Efectos de las temperaturas extremas, la luz y la radiación	Trauma psíquico, choque traumático	Lesiones múltiples	Infartos, derrames cerebrales y otras patologías debidas a causas naturales	Otras lesiones
I Trabajadores de los servicios de protección y seguridad	38	17	11	95	332	49	187
59 Trabajadores de los servicios de protección y seguridad	38	17	11	95	332	49	187
J Trabajadores cualificados en el sector agrícola, ganadero, forestal y pesquero	18	28	5	45	157	37	346
61 Trabajadores cualificados en actividades agrícolas	3	9	2	23	56	20	184
62 Trabajadores cualificados en actividades ganaderas (incluidas avícolas, apícolas y similares)	1	3	1	10	42	1	29
63 Trabajadores cualificados en actividades agropecuarias mixtas	1	-	-	4	12	5	13
64 Trabajadores cualificados en actividades forestales, pesqueras y cinegéticas	13	16	2	8	47	11	120
K Trabajadores cualificados de la construcción, excepto operadores de máquinas	15	28	31	116	403	61	573
71 Trabajadores en obras estructurales de construcción y afines	7	15	21	86	262	38	361
72 Trabajadores de acabado de construcciones e instalaciones (excepto electricistas), pintores y afines	8	13	10	30	141	23	212
L Trabajadores cualificados de las industrias manufactureras, excepto operadores de instalaciones y máquinas	25	82	67	192	435	81	956
73 Soldadores, chapistas, montadores de estructuras metálicas, herreros, elaboradores de herramientas y afines	7	24	48	42	99	13	226
74 Mecánicos y ajustadores de maquinaria	5	23	7	35	98	20	227
75 Trabajadores especializados en electricidad y electrotecnología	4	9	3	50	96	21	135
76 Mecánicos de precisión en metales, ceramistas, vidrieros, artesanos y trabajadores de artes gráficas	2	2	2	8	23	5	51
77 Trabajadores de la industria de la alimentación, bebidas y tabaco	4	8	2	35	78	11	229
78 Trabajadores de la madera, textil, confección, piel, cuero, calzado y otros operarios en oficios	3	16	5	22	41	11	88
M Operadores de instalaciones y maquinaria fija, y montadores	14	23	21	76	204	46	473
81 Operadores de instalaciones y maquinaria fijas	13	19	16	64	156	31	337
82 Montadores y ensambladores en fábricas	1	4	5	12	48	15	136
N Conductores y operadores de maquinaria móvil	20	29	6	146	829	168	574
83 Maquinistas de locomotoras, operadores de maquinaria agrícola y de equipos pesados móviles, y marineros	4	6	1	30	54	16	98
84 Conductores de vehículos para el transporte urbano o por carretera	16	23	5	116	775	152	476
O Trabajadores no cualificados en servicios (excepto transportes)	68	38	9	194	613	88	1.071
91 Empleados domésticos	-	2	-	2	25	4	32
92 Otros personal de limpiezas	58	15	3	107	345	37	524
93 Ayudantes de preparación de alimentos	3	2	4	13	44	5	91
94 Recogedores de residuos urbanos, vendedores callejeros y otras ocupaciones elementales en servicios	7	19	2	72	199	42	424
P Peones de la agricultura, pesca, construcción, industrias manufactureras y transportes	23	61	38	214	647	99	1.819
95 Peones agrarios, forestales y de la pesca	3	17	19	66	214	49	1.031
96 Peones de la construcción y de la minería	5	15	6	40	140	13	205
97 Peones de las industrias manufactureras	10	24	9	62	159	19	371
98 Peones del transporte, descargadores y reponedores	5	5	4	46	134	18	212

Se incluyen los accidentes en jornada que han causado baja en el periodo de referencia, recepcionados por la Autoridad Laboral Provincial (véanse Fuentes y Notas Explicativas).

ATR-D.12.4. ACCIDENTES DE TRABAJO CON BAJA EN JORNADA, SEGÚN DESCRIPCIÓN DE LA LESIÓN,
POR SEXO Y EDAD DEL TRABAJADOR ACCIDENTADO

Año 2015

	TOTAL	Heridas y lesiones superficiales	Fracturas de huesos	Dislocaciones, esguinces y torceduras	Amputaciones traumáticas (pérdida de partes del cuerpo)	Conmociones y lesiones internas	Quemaduras, escaldaduras y congelación	Envenenamientos e infecciones
TOTAL	458.023	146.867	32.945	226.864	1.162	24.636	6.888	764
De 16 y 17 años	507	179	37	234	1	22	15	-
De 18 y 19 años	3.143	1.224	205	1.342	8	157	80	5
De 20 a 24 años	24.558	9.452	1.429	10.993	50	1.144	584	34
De 25 a 29 años	43.924	15.514	2.653	21.007	101	2.270	824	77
De 30 a 34 años	60.727	20.342	3.651	30.268	152	3.191	929	101
De 35 a 39 años	74.862	24.147	4.842	37.823	176	4.031	1.084	127
De 40 a 44 años	70.758	22.351	4.821	35.764	179	3.863	1.015	114
De 45 a 49 años	64.367	19.549	4.741	32.732	185	3.650	889	104
De 50 a 54 años	56.042	16.556	4.740	28.144	135	3.111	751	103
De 55 a 59 años	40.116	11.916	3.808	19.539	128	2.172	502	75
De 60 a 64 años	18.033	5.340	1.865	8.588	45	981	205	24
De 65 y más años	986	297	153	430	2	44	10	-
VARONES	317.625	107.952	24.578	149.836	991	17.202	4.663	429
De 16 y 17 años	396	139	35	181	1	17	10	-
De 18 y 19 años	2.359	949	185	954	4	113	56	3
De 20 a 24 años	17.530	7.191	1.192	7.257	44	818	390	20
De 25 a 29 años	31.497	11.743	2.140	14.356	84	1.568	540	42
De 30 a 34 años	44.468	15.589	2.966	21.331	130	2.269	646	65
De 35 a 39 años	55.346	18.663	3.962	26.820	147	2.976	797	71
De 40 a 44 años	50.985	16.868	3.876	24.616	152	2.830	724	72
De 45 a 49 años	44.047	14.038	3.651	21.368	157	2.520	583	62
De 50 a 54 años	35.420	11.203	3.182	16.811	120	2.057	474	48
De 55 a 59 años	24.519	7.990	2.265	11.208	111	1.391	322	36
De 60 a 64 años	10.582	3.420	1.056	4.745	39	619	117	10
De 65 y más años	476	159	68	189	2	24	4	-
MUJERES	140.398	38.915	8.367	77.028	171	7.434	2.225	335
De 16 y 17 años	111	40	2	53	-	5	5	-
De 18 y 19 años	784	275	20	388	4	44	24	2
De 20 a 24 años	7.028	2.261	237	3.736	6	326	194	14
De 25 a 29 años	12.427	3.771	513	6.651	17	702	284	35
De 30 a 34 años	16.259	4.753	685	8.937	22	922	283	36
De 35 a 39 años	19.516	5.484	880	11.003	29	1.055	287	56
De 40 a 44 años	19.773	5.483	945	11.148	27	1.033	291	42
De 45 a 49 años	20.320	5.511	1.090	11.364	28	1.130	306	42
De 50 a 54 años	20.622	5.353	1.558	11.333	15	1.054	277	55
De 55 a 59 años	15.597	3.926	1.543	8.331	17	781	180	39
De 60 a 64 años	7.451	1.920	809	3.843	6	362	88	14
De 65 y más años	510	138	85	241	-	20	6	-

**ATR-D.12.4. ACCIDENTES DE TRABAJO CON BAJA EN JORNADA, SEGÚN DESCRIPCIÓN DE LA LESIÓN,
POR SEXO Y EDAD DEL TRABAJADOR ACCIDENTADO**

Año 2015

	Ahogamientos y asfixias	Efectos del ruido, la vibración y la presión	Efectos de las temperaturas extremas, la luz y la radiación	Trauma psíquico, choque traumático	Lesiones múltiples	Infartos, derrames cerebrales y otras patologías debidas a causas naturales	Otras lesiones
TOTAL	288	493	237	1.769	5.316	1.074	8.720
De 16 y 17 años	-	-	-	3	5	-	11
De 18 y 19 años	1	5	-	7	51	-	58
De 20 a 24 años	8	19	27	87	332	5	394
De 25 a 29 años	19	55	26	163	452	10	753
De 30 a 34 años	45	82	36	215	656	24	1.035
De 35 a 39 años	42	93	42	295	793	58	1.309
De 40 a 44 años	57	72	31	297	793	110	1.291
De 45 a 49 años	43	61	39	208	706	179	1.281
De 50 a 54 años	35	47	16	222	665	272	1.245
De 55 a 59 años	27	42	12	173	563	252	907
De 60 a 64 años	10	16	8	94	286	156	415
De 65 y más años	1	1	-	5	14	8	21
VARONES	167	342	193	1.044	3.734	897	5.597
De 16 y 17 años	-	-	-	3	3	-	7
De 18 y 19 años	1	5	-	4	42	-	43
De 20 a 24 años	5	8	20	54	258	3	270
De 25 a 29 años	10	36	19	103	328	7	521
De 30 a 34 años	29	53	32	136	491	13	718
De 35 a 39 años	30	68	36	190	600	47	939
De 40 a 44 años	34	62	26	174	592	92	867
De 45 a 49 años	25	36	32	127	506	151	791
De 50 a 54 años	17	32	11	115	423	237	690
De 55 a 59 años	13	29	10	87	321	221	515
De 60 a 64 años	3	13	7	48	161	120	224
De 65 y más años	-	-	-	3	9	6	12
MUJERES	121	151	44	725	1.582	177	3.123
De 16 y 17 años	-	-	-	-	2	-	4
De 18 y 19 años	-	-	-	3	9	-	15
De 20 a 24 años	3	11	7	33	74	2	124
De 25 a 29 años	9	19	7	60	124	3	232
De 30 a 34 años	16	29	4	79	165	11	317
De 35 a 39 años	12	25	6	105	193	11	370
De 40 a 44 años	23	10	5	123	201	18	424
De 45 a 49 años	18	25	7	81	200	28	490
De 50 a 54 años	18	15	5	107	242	35	555
De 55 a 59 años	14	13	2	86	242	31	392
De 60 a 64 años	7	3	1	46	125	36	191
De 65 y más años	1	1	-	2	5	2	9

Se incluyen los accidentes en jornada que han causado baja en el periodo de referencia, recepcionados por la Autoridad Laboral Provincial (véanse Fuentes y Notas Explicativas).

ATR-D.12.5. ACCIDENTES DE TRABAJO CON BAJA EN JORNADA, SEGÚN DESCRIPCIÓN DE LA LESIÓN, POR FORMA O CONTACTO QUE PRODUJO LA LESIÓN

Año 2015

	TOTAL	Heridas y lesiones superficiales	Fracturas de huesos	Dislocaciones, esguinces y torceduras	Amputaciones traumáticas (pérdida de partes del cuerpo)	Conmociones y lesiones internas	Quemaduras, escaldaduras y congelación	Envenenamientos e infecciones
TOTAL	458.023	146.867	32.945	226.864	1.162	24.636	6.888	764
Contacto con corriente eléctrica, fuego, temperatura, sustancias peligrosas	14.441	6.179	56	390	2	258	6.344	455
Contacto indirecto con un arco eléctrico, rayo	330	153	-	-	-	6	81	-
Contacto directo con la electricidad, recibir una descarga eléctrica	419	117	-	-	-	13	155	-
Contacto con objetos o entornos con elevada temperatura o en llamas	4.665	546	-	-	-	-	4.002	-
Contacto con objetos o entornos fríos o helados	259	-	-	-	1	-	248	-
Contacto con sustancias peligrosas, por la nariz, la boca o por inhalación	622	150	-	-	-	59	24	174
Contacto con sustancias peligrosas - a través de la piel y ojos	6.305	4.426	-	-	-	117	1.430	219
Contacto con sustancias peligrosas - a través del sistema digestivo	55	13	-	-	-	5	6	26
Contacto con corriente eléctrica, fuego, temperatura, sustancias peligrosas - Sin especificar	1.786	774	56	390	1	58	398	36
Ahogamiento, quedar sepultado, quedar envuelto	766	452	36	95	1	23	43	24
Ahogamiento en un líquido	34	6	5	8	-	1	1	-
Quedar sepultado bajo un sólido	78	22	18	18	-	8	5	1
Envuelto por, rodeado de gases o de partículas en suspensión	464	350	1	2	-	10	25	17
Ahogamiento, quedar sepultado, quedar envuelto - Sin especificar	190	74	12	67	1	4	12	6
Choque o golpe contra objeto inmóvil (trabajador en movimiento)	111.527	30.498	15.369	55.521	24	5.635	81	33
Golpe sobre o contra resultado de una caída	64.438	16.944	10.316	30.480	3	3.534	29	13
Golpe resultado de un tropiezo sobre o contra un objeto inmóvil	38.156	10.401	4.207	20.816	17	1.721	31	15
Otro contacto contra un objeto inmóvil (trabajador en movimiento) - Sin especificar	8.933	3.153	846	4.225	4	380	21	5
Choque o golpe contra un objeto en movimiento, colisión	63.283	31.437	8.961	16.737	77	3.565	188	22
Choque o golpe contra un objeto - proyectado	9.116	6.648	629	1.185	7	318	69	7
Choque o golpe contra un objeto - que cae	24.700	12.018	4.452	5.801	33	1.493	80	7
Choque o golpe contra un objeto - en balanceo	11.584	5.298	1.613	3.463	24	802	26	6
Choque o golpe contra un objeto en movimiento (incluidos los vehículos)	6.003	2.537	813	1.982	3	321	-	-
Colisión con un objeto, persona, vehículo (trabajador en movimiento)	7.483	3.041	899	2.736	3	445	-	-
Golpe de mar	89	28	11	41	-	4	-	-
Choque o golpe contra un objeto en movimiento, colisión - Sin especificar	4.308	1.867	544	1.529	7	182	13	2
Contacto con "agente material" cortante, punzante, duro	43.442	39.889	892	1.138	257	518	109	86
Contacto con un "agente material" cortante (cuchillo u hoja)	29.774	28.522	366	210	206	186	8	14
Contacto con un "agente material" punzante (clavo o herramienta)	5.207	4.659	115	150	9	145	7	48
Contacto con un "agente material" que arañe (rallador, lija, tabla, etc)	2.331	2.049	65	77	5	45	24	7
Contacto con "agente material" cortante, punzante, duro - Sin especificar	6.130	4.659	346	701	37	142	70	17
Quedar atrapado, ser aplastado, sufrir una amputación	14.069	6.151	3.260	2.808	787	672	-	-
Quedar atrapado, ser aplastado - en	3.239	1.494	800	629	73	165	-	-
Quedar atrapado, ser aplastado - bajo	2.427	1.037	652	467	22	153	-	-
Quedar atrapado, ser aplastado - entre	6.535	3.086	1.550	1.332	93	310	-	-
Amputación, seccionamiento de un miembro, mano o dedo	582	-	-	-	576	-	-	-
Quedar atrapado, ser aplastado, sufrir amputación - Sin especificar	1.286	534	258	380	23	44	-	-
Sobreesfuerzo físico, trauma psíquico, radiaciones, ruido, luz, presión	181.695	24.327	2.239	137.776	-	12.485	26	8
Sobreesfuerzo físico - sobre el sistema musculoesquelético	177.789	23.859	2.164	135.735	-	12.316	-	-
Exposición a radiaciones, ruido, luz o presión	463	-	-	-	-	2	21	-
Trauma psíquico	538	-	-	-	-	-	-	-
Sobreesfuerzo físico, trauma psíquico, radiación, ruido, luz, presión - Sin especificar	2.905	468	75	2.041	-	167	5	8
Mordeduras, patadas, etc. (de animales o personas)	6.794	2.882	559	2.226	3	385	6	111
Mordedura	518	427	10	30	2	5	-	10
Picadura de un insecto, un pez	430	299	-	7	-	16	1	88
Golpes, patadas, cabezazos, estrangulamiento	5.273	1.990	501	1.927	1	335	2	1
Mordeduras, patadas, etc. (de animales o personas) - Sin especificar	573	166	48	262	-	29	3	12
Infartos, derrames cerebrales y otras causas estrictamente naturales	1.225	27	-	21	-	69	-	4
Accidentes de tráfico (1)	15.640	3.851	1.300	7.890	8	907	21	1
Otra forma o contacto no incluido en los anteriores apartados	5.141	1.174	273	2.262	3	119	70	20

**ATR-D.12.5. ACCIDENTES DE TRABAJO CON BAJA EN JORNADA, SEGÚN DESCRIPCIÓN DE LA LESIÓN,
POR FORMA O CONTACTO QUE PRODUJO LA LESIÓN**

Año 2015

	Ahogamientos y asfixias	Efectos del ruido, la vibración y la presión	Efectos de las temperaturas extremas, la luz y la radiación	Trauma psíquico, choque traumático	Lesiones múltiples	Infartos, derrames cerebrales y otras patologías debidas a causas naturales	Otras lesiones
TOTAL	288	493	237	1.769	5.316	1.074	8.720
Contacto con corriente eléctrica, fuego, temperatura, sustancias peligrosas	198	1	125	199	48	-	186
Contacto indirecto con un arco eléctrico, rayo	-	-	13	73	2	-	2
Contacto directo con la electricidad, recibir una descarga eléctrica	-	-	2	120	7	-	5
Contacto con objetos o entornos con elevada temperatura o en llamas	2	-	88	2	16	-	9
Contacto con objetos o entornos fríos o helados	-	-	6	-	-	-	4
Contacto con sustancias peligrosas, por la nariz, la boca o por inhalación	183	-	-	-	5	-	27
Contacto con sustancias peligrosas - a través de la piel y ojos	7	-	-	-	13	-	93
Contacto con sustancias peligrosas - a través del sistema digestivo	2	-	-	-	1	-	2
Contacto con corriente eléctrica, fuego, temperatura, sustancias peligrosas - Sin especificar	4	1	16	4	4	-	44
Ahogamiento, quedar sepultado, quedar envuelto	62	2	4	-	6	-	18
Ahogamiento en un líquido	13	-	-	-	-	-	-
Quedar sepultado bajo un sólido	1	-	-	-	4	-	1
Envuelto por, rodeado de gases o de partículas en suspensión	41	1	4	-	-	-	13
Ahogamiento, quedar sepultado, quedar envuelto - Sin especificar	7	1	-	-	2	-	4
Choque o golpe contra objeto inmóvil (trabajador en movimiento)	4	57	10	450	2.011	-	1.834
Golpe sobre o contra resultado de una caída	2	38	8	328	1.672	-	1.071
Golpe resultado de un tropiezo sobre o contra un objeto inmóvil	1	16	1	103	299	-	528
Otro contacto contra un objeto inmóvil (trabajador en movimiento) - Sin especificar	1	3	1	19	40	-	235
Choque o golpe contra un objeto en movimiento, colisión	2	34	9	366	863	-	1.022
Choque o golpe contra un objeto - proyectado	-	2	2	34	42	-	173
Choque o golpe contra un objeto - que cae	2	19	2	187	264	-	342
Choque o golpe contra un objeto - en balanceo	-	7	1	131	74	-	139
Choque o golpe contra un objeto en movimiento (incluidos los vehículos)	-	-	-	-	229	-	118
Colisión con un objeto, persona, vehículo (trabajador en movimiento)	-	-	-	-	223	-	136
Golpe de mar	-	2	2	-	1	-	-
Choque o golpe contra un objeto en movimiento, colisión - Sin especificar	-	4	2	14	30	-	114
Contacto con "agente material" cortante, punzante, duro	3	6	2	30	213	-	299
Contacto con un "agente material" cortante (cuchillo u hoja)	1	3	-	15	136	-	107
Contacto con un "agente material" punzante (clavo o herramienta)	1	1	1	7	23	-	41
Contacto con un "agente material" que arañe (rallador, lija, tabla, etc)	-	-	1	2	14	-	42
Contacto con "agente material" cortante, punzante, duro - Sin especificar	1	2	-	6	40	-	109
Quedar atrapado, ser aplastado, sufrir una amputación	1	-	-	-	189	-	201
Quedar atrapado, ser aplastado - en	-	-	-	-	48	-	30
Quedar atrapado, ser aplastado - bajo	1	-	-	-	64	-	31
Quedar atrapado, ser aplastado - entre	-	-	-	-	61	-	103
Amputación, seccionamiento de un miembro, mano o dedo	-	-	-	-	2	-	4
Quedar atrapado, ser aplastado, sufrir amputación - Sin especificar	-	-	-	-	14	-	33
Sobreesfuerzo físico, trauma psíquico, radiaciones, ruido, luz, presión	6	363	76	531	302	-	3.556
Sobreesfuerzo físico - sobre el sistema musculoesquelético	-	-	-	-	286	-	3.429
Exposición a radiaciones, ruido, luz o presión	-	356	68	3	-	-	13
Trauma psíquico	-	-	-	514	2	-	22
Sobreesfuerzo físico, trauma psíquico, radiación, ruido, luz, presión - Sin especificar	6	7	8	14	14	-	92
Mordeduras, patadas, etc. (de animales o personas)	3	9	2	121	330	-	157
Mordedura	-	1	-	2	21	-	10
Picadura de un insecto, un pez	-	-	-	-	2	-	17
Golpes, patadas, cabezazos, estrangulamiento	3	-	-	103	294	-	116
Mordeduras, patadas, etc. (de animales o personas) - Sin especificar	-	8	2	16	13	-	14
Infartos, derrames cerebrales y otras causas estrictamente naturales	4	2	1	5	1	1.066	25
Accidentes de tráfico (1)	1	3	2	28	1.325	8	295
Otra forma o contacto no incluido en los anteriores apartados	4	16	6	39	28	-	1.127

Se incluyen los accidentes en jornada que han causado baja en el periodo de referencia, recepcionados por la Autoridad Laboral Provincial (véanse Fuentes y Notas Explicativas).

(1) En los accidentes de tráfico no se incluyen los ferroviarios, los aéreos ni los marítimos.

ATR-D.13.1. ACCIDENTES DE TRABAJO CON BAJA EN JORNADA, SEGÚN PARTE DEL CUERPO LESIONADA, POR COMUNIDAD AUTÓNOMA Y PROVINCIA

Año 2015

	TOTAL	Cabeza	Cuello, incluida la columna y vértebras cervicales	Espalda, incluida la columna y vértebras dorsolumbares	Tronco y órganos	Extremidades superiores	Extremidades inferiores	Todo el cuerpo y múltiples partes	Otras partes del cuerpo
TOTAL	458.023	25.358	19.116	83.175	20.065	162.928	130.926	14.443	2.012
ANDALUCÍA	76.561	4.762	3.439	12.796	3.551	25.798	22.965	2.694	556
Almería	6.977	376	294	1.186	302	2.491	2.041	244	43
Cádiz	10.890	719	580	1.992	544	3.475	3.008	447	125
Córdoba	7.372	478	243	1.226	337	2.584	2.251	213	40
Granada	6.144	304	255	932	286	2.158	1.959	208	42
Huelva	6.053	350	237	1.053	299	2.027	1.904	135	48
Jaén	5.206	494	169	743	297	1.639	1.674	142	48
Málaga	14.904	796	839	2.655	625	4.884	4.442	624	39
Sevilla	19.015	1.245	822	3.009	861	6.540	5.686	681	171
ARAGÓN	12.662	715	465	1.993	597	4.803	3.802	287	-
Huesca	2.344	183	62	386	116	838	702	57	-
Teruel	1.202	74	29	180	63	477	353	26	-
Zaragoza	9.116	458	374	1.427	418	3.488	2.747	204	-
ASTURIAS (PRINCIPADO DE)	10.688	764	520	1.990	506	3.683	2.926	288	11
BALEARS (ILLES)	16.356	933	664	3.368	713	5.435	4.508	645	90
CANARIAS	21.903	1.366	1.100	4.094	901	7.386	6.159	875	22
Palmas (Las)	11.853	703	635	2.247	449	4.033	3.258	520	8
S. C. Tenerife	10.050	663	465	1.847	452	3.353	2.901	355	14
CANTABRIA	4.997	236	181	812	219	1.827	1.502	164	56
CASTILLA-LA MANCHA	19.842	1.175	565	3.958	796	7.091	5.669	514	74
Albacete	3.202	182	76	624	114	1.128	978	81	19
Ciudad Real	4.399	260	128	828	175	1.478	1.384	128	18
Cuenca	2.012	112	48	370	69	716	626	54	17
Guadalajara	3.482	141	138	839	154	1.243	877	81	9
Toledo	6.747	480	175	1.297	284	2.526	1.804	170	11
CASTILLA Y LEÓN	21.360	1.080	709	4.156	939	7.722	6.009	683	62
Ávila	1.083	57	33	202	48	375	328	38	2
Burgos	3.981	183	106	797	148	1.542	1.060	143	2
León	3.655	192	133	652	203	1.264	1.060	121	30
Palencia	1.546	93	44	289	56	593	415	53	3
Salamanca	2.489	110	89	479	113	858	755	75	10
Segovia	1.671	79	49	320	77	650	458	34	4
Soria	1.006	50	40	207	48	375	258	25	3
Valladolid	4.541	213	164	942	187	1.590	1.296	147	2
Zamora	1.388	103	51	268	59	475	379	47	6
CATALUÑA	81.764	4.375	3.678	14.240	4.054	30.336	22.091	2.594	396
Barcelona	60.087	3.221	2.893	10.328	2.950	22.298	16.063	2.067	267
Girona	8.848	439	250	1.623	405	3.517	2.326	239	49
Lleida	4.883	307	149	746	291	1.818	1.432	105	35
Tarragona	7.946	408	386	1.543	408	2.703	2.270	183	45
COMUNITAT VALENCIANA	39.477	1.788	1.674	7.048	1.661	13.867	12.109	1.092	238
Alicante	12.923	573	523	2.461	469	4.545	3.831	416	105
Castellón	5.339	244	202	1.077	225	1.827	1.644	103	17
Valencia	21.215	971	949	3.510	967	7.495	6.634	573	116
EXTREMADURA	9.650	541	368	1.790	432	3.098	3.133	218	70
Badajoz	6.494	349	286	1.125	296	2.076	2.164	151	47
Cáceres	3.156	192	82	665	136	1.022	969	67	23
GALICIA	25.137	1.539	1.034	4.331	1.241	9.370	6.941	679	2
Coruña (A)	11.340	557	475	2.111	586	4.135	3.179	296	1
Lugo	2.790	179	86	430	163	1.010	849	73	-
Ourense	2.753	195	81	433	136	1.066	739	103	-
Pontevedra	8.254	608	392	1.357	356	3.159	2.174	207	1
MADRID (COMUNIDAD DE)	66.766	3.349	2.918	12.993	2.438	23.219	19.386	2.399	64
MURCIA (REGIÓN DE)	14.461	762	517	2.729	513	4.997	4.265	446	232
NAVARRA (C. FORAL DE)	6.908	464	239	1.275	269	2.788	1.692	173	8
PAÍS VASCO	24.996	1.320	891	4.694	1.033	9.851	6.586	505	116
Araba/Álava	4.594	247	157	837	165	1.900	1.172	95	21
Gipuzkoa	7.775	434	263	1.501	328	3.071	1.971	182	25
Bizkaia	12.627	639	471	2.356	540	4.880	3.443	228	70
RIOJA (LA)	3.306	137	99	652	154	1.288	872	100	4
Ceuta	701	32	33	158	28	212	181	50	7
Melilla	488	20	22	98	20	157	130	37	4

Se incluyen los accidentes en jornada que han causado baja en el periodo de referencia, recepcionados por la Autoridad Laboral Provincial (véanse Fuentes y Notas Explicativas).
La distribución territorial se realiza según la provincia de la autoridad laboral que recibe el accidente.

ATR-D.13.2. ACCIDENTES DE TRABAJO CON BAJA EN JORNADA, SEGÚN PARTE DEL CUERPO LESIONADA, POR SECTOR, SECCIÓN Y DIVISIÓN DE ACTIVIDAD ECONÓMICA

Año 2015

	TOTAL	Cabeza	Cuello, incluida la columna y vértebras cervicales	Espalda, incluida la columna y vértebras dorsolumbares	Tronco y órganos	Extremidades superiores	Extremidades inferiores	Todo el cuerpo y múltiples partes	Otras partes del cuerpo
TOTAL	458.023	25.358	19.116	83.175	20.065	162.928	130.926	14.443	2.012
SECTOR									
Agrario	32.577	2.448	717	5.438	1.911	10.565	10.606	709	183
Industria	94.923	6.886	2.790	15.580	4.065	41.330	22.226	1.744	302
Construcción	48.813	4.189	1.245	9.056	2.455	16.404	13.944	1.371	149
Servicios	281.710	11.835	14.364	53.101	11.634	94.629	84.150	10.619	1.378
SECCIÓN Y DIVISIÓN									
A Agricultura, ganadería, silvicultura y pesca	32.577	2.448	717	5.438	1.911	10.565	10.606	709	183
01 Agricultura, ganadería, caza y servicios relacionados con las mismas	27.035	2.023	603	4.555	1.499	8.820	8.794	576	165
02 Silvicultura y explotación forestal	3.003	302	63	452	161	795	1.150	73	7
03 Pesca y acuicultura	2.539	123	51	431	251	950	662	60	11
B Industrias extractivas	2.648	278	91	482	141	818	747	85	6
05 Extracción de antracita, hulla y lignito	1.437	141	58	298	55	451	390	41	3
06 Extracción de crudo de petróleo y gas natural	17	-	-	4	-	7	3	3	-
07 Extracción de minerales metálicos	157	28	7	15	17	48	41	1	-
08 Otras industrias extractivas	1.009	104	26	160	66	305	305	40	3
09 Actividades de apoyo a las industrias extractivas	28	5	-	5	3	7	8	-	-
C Industria manufacturera	83.088	6.009	2.351	13.474	3.427	37.524	18.637	1.393	273
10 Industria de la alimentación	18.064	821	575	3.004	743	8.609	3.797	385	130
11 Fabricación de bebidas	1.647	120	50	298	85	566	489	31	8
12 Industria del tabaco	32	1	1	5	3	18	4	-	-
13 Industria textil	1.509	67	50	240	59	703	360	24	6
14 Confección de prendas de vestir	654	20	35	119	23	316	130	9	2
15 Industria del cuero y del calzado	795	36	18	125	37	427	133	16	3
16 Industria de la madera y del corcho, excepto muebles; cestería y espartería	2.981	187	53	447	108	1.508	638	34	6
17 Industria del papel	1.731	84	46	246	58	757	508	27	5
18 Artes gráficas y reproducción de soportes grabados	1.805	72	46	299	83	886	396	19	4
19 Coquerías y refino de petróleo	55	7	-	7	2	15	20	1	3
20 Industria química	2.580	177	97	450	119	983	671	75	8
21 Fabricación de productos farmacéuticos	1.006	60	45	169	49	410	248	24	1
22 Fabricación de productos de caucho y plásticos	4.239	236	115	750	188	1.949	922	65	14
23 Fabricación de otros productos minerales no metálicos	4.406	301	100	743	183	1.833	1.167	70	9
24 Metalurgia; fabricación de productos de hierro, acero y ferroaleaciones	4.824	433	79	734	219	2.097	1.179	71	12
25 Fabricación de productos metálicos, excepto maquinaria y equipo	15.126	1.573	324	2.280	603	6.911	3.202	208	25
26 Fabricación de productos informáticos, electrónicos y ópticos	425	25	18	100	9	171	87	13	2
27 Fabricación de material y equipo eléctrico	1.421	97	39	246	52	656	305	18	8
28 Fabricación de maquinaria y equipo n.c.o.p.	5.200	465	137	792	204	2.417	1.111	68	6
29 Fabricación de vehículos de motor, remolques y semirremolques	5.475	397	228	855	220	2.542	1.151	75	7
30 Fabricación de otro material de transporte	2.867	327	93	522	141	1.022	721	39	2
31 Fabricación de muebles	2.165	122	54	394	73	1.017	468	33	4
32 Otras industrias manufactureras	664	40	24	95	27	332	129	16	1
33 Reparación e instalación de maquinaria y equipo	3.417	341	124	554	139	1.379	801	72	7
D Suministro de energía eléctrica, gas, vapor y aire acondicionado	576	52	21	102	34	179	172	15	1
35 Suministro de energía eléctrica, gas, vapor y aire acondicionado	576	52	21	102	34	179	172	15	1
E Suministro de agua, saneamiento, gestión de residuos	8.611	547	327	1.522	463	2.809	2.670	251	22
36 Captación, depuración y distribución de agua	1.387	88	55	300	68	443	383	45	5
37 Recogida y tratamiento de aguas residuales	255	17	8	51	14	80	78	7	-
38 Recogida, tratamiento y eliminación de residuos; valorización	6.879	439	263	1.160	377	2.250	2.175	199	16
39 Actividades de descontaminación y otros servicios de gestión de residuos	90	3	1	11	4	36	34	-	1
F Construcción	48.813	4.189	1.245	9.056	2.455	16.404	13.944	1.371	149
41 Construcción de edificios	18.771	1.566	336	3.680	1.024	6.077	5.546	493	49
42 Ingeniería civil	3.147	255	70	582	166	1.007	952	104	11
43 Actividades de construcción especializada	26.895	2.368	839	4.794	1.265	9.320	7.446	774	89
G Comercio al por mayor y menor; reparación vehículos	65.110	3.063	3.170	13.058	2.496	23.984	17.683	1.515	141
45 Venta y reparación de vehículos de motor y motocicletas	9.990	908	414	1.722	382	4.062	2.271	214	17
46 Comercio al por mayor e intermediarios del comercio, excepto de vehículos de motor y motocicletas	23.765	1.111	1.227	4.848	1.091	7.867	6.949	606	66
47 Comercio al por menor, excepto de vehículos de motor y motocicletas	31.355	1.044	1.529	6.488	1.023	12.055	8.463	695	58

ATR-D.13.2. ACCIDENTES DE TRABAJO CON BAJA EN JORNADA, SEGÚN PARTE DEL CUERPO LESIONADA, POR SECTOR, SECCIÓN Y DIVISIÓN DE ACTIVIDAD ECONÓMICA

Año 2015

	TOTAL	Cabeza	Cuello, incluida la columna y vértebras cervicales	Espalda, incluida la columna y vértebras dorsolumbares	Tronco y órganos	Extremidades superiores	Extremidades inferiores	Todo el cuerpo y múltiples partes	Otras partes del cuerpo
H Transporte y almacenamiento	33.328	1.649	2.132	6.489	1.609	8.783	10.748	1.583	335
49 Transporte terrestre y por tubería	18.115	1.023	1.256	3.196	970	4.709	5.876	1.000	85
50 Transporte marítimo y por vías navegables interiores	523	26	9	82	44	164	177	21	-
51 Transporte aéreo	1.401	143	87	303	43	355	379	38	53
52 Almacenamiento y actividades anexas al transporte	9.499	375	580	2.343	427	2.694	2.806	244	30
53 Actividades postales y de correos	3.790	82	200	565	125	861	1.510	280	167
I Hostelería	42.845	1.427	1.194	6.124	1.308	19.594	11.299	1.804	95
55 Servicios de alojamiento	13.175	507	364	2.391	473	5.293	3.714	397	36
56 Servicios de comidas y bebidas	29.670	920	830	3.733	835	14.301	7.585	1.407	59
J Información y comunicaciones	2.792	113	221	491	116	751	986	105	9
58 Edición	286	12	22	40	12	95	86	18	1
59 Actividades cinematográficas, de vídeo y de programas de televisión, grabación de sonido y edición musical	484	26	31	77	18	135	180	16	1
60 Actividades de programación y emisión de radio y televisión	240	13	24	42	16	50	88	6	1
61 Telecomunicaciones	1.005	37	79	189	44	258	358	36	4
62 Programación, consultoría y otras actividades relacionadas con la informática	532	16	45	103	19	134	192	21	2
63 Servicios de información	245	9	20	40	7	79	82	8	-
K Actividades financieras y de seguros	1.209	42	91	151	53	321	455	85	11
64 Servicios financieros, excepto seguros y fondos de pensiones	742	31	48	85	31	202	287	48	10
65 Seguros, reaseguros y fondos de pensiones, excepto Seguridad Social obligatoria	241	9	22	36	11	59	88	15	1
66 Actividades auxiliares a los servicios financieros y a los seguros	226	2	21	30	11	60	80	22	-
L Actividades inmobiliarias	1.048	53	48	188	43	300	357	57	2
68 Actividades inmobiliarias	1.048	53	48	188	43	300	357	57	2
M Actividades profesionales, científicas y técnicas	5.281	277	367	827	197	1.534	1.854	213	12
69 Actividades jurídicas y de contabilidad	794	30	64	95	24	206	322	51	2
70 Actividades de las sedes centrales; actividades de consultoría de gestión empresarial	351	9	28	57	20	80	136	21	-
71 Servicios técnicos de arquitectura e ingeniería; ensayos y análisis técnicos	1.671	105	101	285	71	507	540	56	6
72 Investigación y desarrollo	473	28	22	60	18	158	177	7	3
73 Publicidad y estudios de mercado	849	41	76	139	27	203	323	39	1
74 Otras actividades profesionales, científicas y técnicas	928	49	65	168	30	268	317	31	-
75 Actividades veterinarias	215	15	11	23	7	112	39	8	-
N Actividades administrativas y servicios auxiliares	26.753	1.365	1.256	4.912	1.180	8.470	8.380	1.116	74
77 Actividades de alquiler	1.933	122	93	333	81	637	596	69	2
78 Actividades relacionadas con el empleo	1.873	102	71	378	59	720	491	47	5
79 Actividades de agencias de viajes, operadores turísticos, servicios de reservas y actividades relacionadas con los mismos	220	3	17	31	5	45	102	17	-
80 Actividades de seguridad e investigación	2.447	111	132	319	119	600	946	214	6
81 Servicios a edificios y actividades de jardinería	16.275	862	703	3.086	759	5.196	4.997	630	42
82 Actividades administrativas de oficina y otras actividades auxiliares a las empresas	4.005	165	240	765	157	1.272	1.248	139	19
O Administración Pública y defensa; Seguridad Social obligatoria	39.162	1.549	2.106	7.274	1.898	10.746	13.424	1.902	263
84 Administración Pública y defensa; Seguridad Social obligatoria	39.162	1.549	2.106	7.274	1.898	10.746	13.424	1.902	263
P Educación	7.200	267	384	1.170	269	1.994	2.777	283	56
85 Educación	7.200	267	384	1.170	269	1.994	2.777	283	56
Q Actividades sanitarias y de servicios sociales	41.691	1.360	2.768	10.055	1.808	13.586	10.271	1.524	319
86 Actividades sanitarias	22.366	840	1.418	4.952	956	7.221	5.892	844	243
87 Asistencia en establecimientos residenciales	12.384	304	858	3.314	517	4.395	2.568	386	42
88 Actividades de servicios sociales sin alojamiento	6.941	216	492	1.789	335	1.970	1.811	294	34
R Actividades artísticas, recreativas y de entretenimiento	7.017	323	233	989	295	1.661	3.310	168	38
90 Actividades de creación, artísticas y espectáculos	789	35	35	141	28	209	310	27	4
91 Actividades de bibliotecas, archivos, museos y otras actividades culturales	370	20	7	62	15	118	136	12	-
92 Actividades de juegos de azar y apuestas	377	25	34	69	15	98	121	12	3
93 Actividades deportivas, recreativas y de entretenimiento	5.481	243	157	717	237	1.236	2.743	117	31
S Otros servicios	5.905	264	332	1.047	248	2.124	1.710	168	12
94 Actividades asociativas	1.523	82	92	253	79	433	518	63	3
95 Reparación de ordenadores, efectos personales y artículos de uso doméstico	998	71	78	181	45	356	245	21	1
96 Otros servicios personales	3.384	111	162	613	124	1.335	947	84	8
T Actividades de hogares como empleadores de personal doméstico	2.318	78	61	316	112	768	877	95	11
97 Actividades de los hogares como empleadores de personal doméstico	2.318	78	61	316	112	768	877	95	11
U Actividades de organizaciones y organismos extraterritoriales	51	5	1	10	2	13	19	1	-
99 Actividades de organizaciones y organismos extraterritoriales	51	5	1	10	2	13	19	1	-

Se incluyen los accidentes en jornada que han causado baja en el periodo de referencia, recepcionados por la Autoridad Laboral Provincial (véanse Fuentes y Notas Explicativas).

Como actividad económica se considera la del centro de trabajo donde se haya producido el accidente y en su defecto (para accidentes en desplazamiento) se toma la actividad económica del centro de trabajo habitual del trabajador accidentado.

ATR-D.13.3. ACCIDENTES DE TRABAJO CON BAJA EN JORNADA, SEGÚN PARTE DEL CUERPO LESIONADA, POR OCUPACIÓN DEL TRABAJADOR ACCIDENTADO

Año 2015

	TOTAL	Cabeza	Cuello, incluida la columna y vértebras cervicales	Espalda, incluida la columna y vértebras dorsolumbares	Tronco y órganos	Extremidades superiores	Extremidades inferiores	Todo el cuerpo y múltiples partes	Otras partes del cuerpo
TOTAL	458.023	25.358	19.116	83.175	20.065	162.928	130.926	14.443	2.012
A Directores y gerentes	2.112	85	152	288	114	561	800	101	11
11 Miembros del poder ejecutivo y de los cuerpos legislativos; directivos de la Administración Pública y organizaciones de interés social; directores ejecutivos	171	5	19	21	7	52	58	8	1
12 Directores de departamentos administrativos y comerciales	525	24	50	73	25	109	202	39	3
13 Directores de producción y operaciones	293	10	9	30	9	97	126	11	1
14 Directores y gerentes de empresas de alojamiento, restauración y comercio	408	12	25	64	27	122	140	15	3
15 Directores y gerentes de otras empresas de servicios	715	34	49	100	46	181	274	28	3
B Técnicos y profesionales científicos e intelectuales de la salud y la enseñanza	11.934	513	758	2.147	493	3.203	4.148	510	162
21 Profesionales de la salud	7.441	363	471	1.424	327	2.206	2.220	317	113
22 Profesionales de la enseñanza infantil, primaria, secundaria y postsecundaria	2.953	102	132	479	98	633	1.349	124	36
23 Otros profesionales de la enseñanza	1.540	48	155	244	68	364	579	69	13
C Otros técnicos y profesionales científicos e intelectuales	3.369	154	294	466	126	789	1.358	164	18
24 Profesionales de las ciencias físicas, químicas, matemáticas y de las ingenierías	967	49	74	115	34	258	392	43	2
25 Profesionales del derecho	121	5	11	16	6	23	53	6	1
26 Especialistas en organización de la Administración Pública y de las empresas y en la comercialización	754	28	104	105	23	158	295	38	3
27 Profesionales de las tecnologías de la información	326	12	18	60	10	86	124	15	1
28 Profesionales de las ciencias sociales	479	30	44	67	21	102	171	38	6
29 Profesionales de la cultura y el espectáculo	722	30	43	103	32	162	323	24	5
D Técnicos; profesionales de apoyo	14.988	651	1.012	2.272	602	3.667	6.137	565	82
31 Técnicos de las ciencias y de las ingenierías	3.090	225	143	534	147	991	940	96	14
32 Supervisores en la ingeniería de minas, de industrias manufactureras y de la construcción	1.003	59	32	151	46	330	342	42	1
33 Técnicos sanitarios y profesionales de las terapias alternativas	1.507	46	115	314	54	526	398	44	10
34 Profesionales de apoyo en finanzas y matemáticas	77	5	6	3	6	14	34	9	-
35 Representantes, agentes comerciales y afines	2.038	65	376	295	63	311	785	136	7
36 Profesionales de apoyo en la gestión administrativa; técnicos de las fuerzas y cuerpos de seguridad	844	41	53	116	36	174	357	55	12
37 Profesionales de apoyo de servicios jurídicos, sociales, culturales, deportivos y afines	4.959	142	179	570	179	945	2.792	121	31
38 Técnicos de las tecnologías de la información y comunicaciones	1.470	68	108	289	71	376	489	62	7
E Empleados de oficina que no atienden al público	8.121	282	438	1.158	278	2.019	3.279	449	218
41 Empleados en servicios contables, financieros, y de servicios de apoyo a la producción y al transporte	1.896	92	124	326	70	543	659	75	7
42 Empleados de bibliotecas, servicios de correos y afines	2.903	63	130	404	94	633	1.229	192	158
43 Otros empleados administrativos sin tareas de atención al público	3.322	127	184	428	114	843	1.391	182	53
F Empleados de oficina que atienden al público	6.405	271	488	875	219	1.497	2.590	392	73
44 Empleados de agencias de viajes, recepcionistas y telefonistas; empleados de ventanilla y afines (excepto taquilleros)	1.941	70	122	273	79	445	816	121	15
45 Empleados administrativos con tareas de atención al público no clasificados bajo otros epígrafes	4.464	201	366	602	140	1.052	1.774	271	58
G Trabajadores de los servicios de restauración y comercio	55.890	1.647	2.127	9.165	1.665	25.009	14.657	1.489	131
50 Camareros y cocineros propietarios	1.872	38	45	227	51	873	577	58	3
51 Trabajadores asalariados de los servicios de restauración	27.320	792	632	3.677	781	13.925	6.681	770	62
52 Dependientes en tiendas y almacenes	21.223	635	1.017	4.237	653	8.496	5.680	458	47
53 Comerciantes propietarios de tiendas	337	14	13	43	11	127	122	7	-
54 Vendedores (excepto en tiendas y almacenes)	2.602	89	284	395	99	622	940	157	16
55 Cajeros y taquilleros (excepto bancos)	2.536	79	136	586	70	966	657	39	3
H Trabajadores de los servicios de salud y el cuidado de las personas	31.400	923	2.233	8.109	1.347	9.947	7.580	1.110	151
56 Trabajadores de los cuidados a las personas en servicios de salud	17.906	446	1.394	4.924	769	5.956	3.756	555	106
57 Otros trabajadores de los cuidados a las personas	6.353	136	462	1.835	289	1.686	1.654	277	14
58 Trabajadores de los servicios personales	7.141	341	377	1.350	289	2.305	2.170	278	31

ATR-D.13.3. ACCIDENTES DE TRABAJO CON BAJA EN JORNADA, SEGÚN PARTE DEL CUERPO LESIONADA, POR OCUPACIÓN DEL TRABAJADOR ACCIDENTADO

Año 2015

	TOTAL	Cabeza	Cuello, incluida la columna y vértebras cervicales	Espalda, incluida la columna y vértebras dorsolumbares	Tronco y órganos	Extremidades superiores	Extremidades inferiores	Todo el cuerpo y múltiples partes	Otras partes del cuerpo
I Trabajadores de los servicios de protección y seguridad	16.619	630	1.190	2.402	794	3.978	6.339	1.218	68
59 Trabajadores de los servicios de protección y seguridad	16.619	630	1.190	2.402	794	3.978	6.339	1.218	68
J Trabajadores cualificados en el sector agrícola, ganadero, forestal y pesquero	14.968	1.079	354	2.551	926	4.770	4.857	373	58
61 Trabajadores cualificados en actividades agrícolas	7.962	608	204	1.501	433	2.519	2.499	168	30
62 Trabajadores cualificados en actividades ganaderas (incluidas avícolas, apícolas y similares)	2.193	117	32	285	129	808	748	67	7
63 Trabajadores cualificados en actividades agropecuarias mixtas	684	45	18	85	47	230	238	19	2
64 Trabajadores cualificados en actividades forestales, pesqueras y cinegéticas	4.129	309	100	680	317	1.213	1.372	119	19
K Trabajadores cualificados de la construcción, excepto operadores de máquinas	36.542	3.055	811	7.067	1.885	12.424	10.281	936	83
71 Trabajadores en obras estructurales de construcción y afines	23.903	1.980	452	4.665	1.302	8.079	6.782	585	58
72 Trabajadores de acabado de construcciones e instalaciones (excepto electricistas), pintores y afines	12.639	1.075	359	2.402	583	4.345	3.499	351	25
L Trabajadores cualificados de las industrias manufactureras, excepto operadores de instalaciones y máquinas	60.874	5.153	1.697	10.031	2.516	26.486	13.774	992	225
73 Soldadores, chapistas, montadores de estructuras metálicas, herreros, elaboradores de herramientas y afines	16.170	2.111	324	2.422	665	6.821	3.552	244	31
74 Mecánicos y ajustadores de maquinaria	14.050	1.343	391	2.274	529	6.263	3.033	193	24
75 Trabajadores especializados en electricidad y electrotecnología	8.378	674	333	1.479	392	2.852	2.380	237	31
76 Mecánicos de precisión en metales, ceramistas, vidrieros, artesanos y trabajadores de artes gráficas	3.226	167	80	500	133	1.553	750	36	7
77 Trabajadores de la industria de la alimentación, bebidas y tabaco	12.855	498	394	2.276	547	6.093	2.733	194	120
78 Trabajadores de la madera, textil, confección, piel, cuero, calzado y otros operarios en oficinas	6.195	360	175	1.080	250	2.904	1.326	88	12
M Operadores de instalaciones y maquinaria fija, y montadores	27.705	1.869	896	4.680	1.226	11.926	6.561	485	62
81 Operadores de instalaciones y maquinaria fijas	21.705	1.492	649	3.589	969	9.359	5.199	392	56
82 Montadores y ensambladores en fábricas	6.000	377	247	1.091	257	2.567	1.362	93	6
N Conductores y operadores de maquinaria móvil	33.993	1.652	2.159	6.177	1.772	8.820	11.273	2.010	130
83 Maquinistas de locomotoras, operadores de maquinaria agrícola y de equipos pesados móviles, y marineros	5.550	339	223	968	288	1.740	1.850	126	16
84 Conductores de vehículos para el transporte urbano o por carretera	28.443	1.313	1.936	5.209	1.484	7.080	9.423	1.884	114
O Trabajadores no cualificados en servicios (excepto transportes)	54.657	2.370	2.113	10.299	2.427	19.308	15.876	2.058	206
91 Empleados domésticos	1.554	39	41	214	68	556	566	61	9
92 Otros personal de limpiezas	31.339	1.318	1.257	6.217	1.433	10.756	8.961	1.290	107
93 Ayudantes de preparación de alimentos	4.770	178	123	599	156	2.595	951	151	17
94 Recogedores de residuos urbanos, vendedores callejeros y otras ocupaciones elementales en servicios	16.994	835	692	3.269	770	5.401	5.398	556	73
P Peones de la agricultura, pesca, construcción, industrias manufactureras y transportes	78.446	5.024	2.394	15.488	3.675	28.524	21.416	1.591	334
95 Peones agrarios, forestales y de la pesca	25.329	1.898	561	4.465	1.335	8.336	8.029	546	159
96 Peones de la construcción y de la minería	11.788	925	267	2.391	606	3.890	3.364	303	42
97 Peones de las industrias manufactureras	25.248	1.585	796	4.357	1.020	11.512	5.518	396	64
98 Peones del transporte, descargadores y reponedores	16.081	616	770	4.275	714	4.786	4.505	346	69

Se incluyen los accidentes en jornada que han causado baja en el periodo de referencia, recepcionados por la Autoridad Laboral Provincial (véanse Fuentes y Notas Explicativas).

**ATR-D.13.4. ACCIDENTES DE TRABAJO CON BAJA EN JORNADA, SEGÚN PARTE DEL CUERPO LESIONADA,
POR SEXO Y EDAD DEL TRABAJADOR ACCIDENTADO**

Año 2015

	TOTAL	Cabeza	Cuello, incluida la columna y vértebras cervicales	Espalda, incluida la columna y vértebras dorsolumbares	Tronco y órganos	Extremidades superiores	Extremidades inferiores	Todo el cuerpo y múltiples partes	Otras partes del cuerpo
TOTAL	458.023	25.358	19.116	83.175	20.065	162.928	130.926	14.443	2.012
De 16 y 17 años	507	24	15	53	7	192	208	8	-
De 18 y 19 años	3.143	133	99	358	60	1.312	1.044	121	16
De 20 a 24 años	24.558	1.293	1.035	3.365	593	10.210	7.162	812	88
De 25 a 29 años	43.924	2.499	2.204	7.655	1.314	16.717	12.152	1.224	159
De 30 a 34 años	60.727	3.455	3.200	11.491	2.199	22.013	16.508	1.636	225
De 35 a 39 años	74.862	4.310	3.839	14.869	2.997	25.803	20.629	2.109	306
De 40 a 44 años	70.758	4.103	3.099	13.569	3.071	24.462	20.065	2.103	286
De 45 a 49 años	64.367	3.456	2.327	12.220	3.112	22.217	18.743	2.010	282
De 50 a 54 años	56.042	2.919	1.704	9.943	3.113	19.457	16.652	1.947	307
De 55 a 59 años	40.116	2.097	1.092	6.647	2.415	14.096	11.938	1.604	227
De 60 a 64 años	18.033	1.001	475	2.882	1.118	6.115	5.518	817	107
De 65 y más años	986	68	27	123	66	334	307	52	9
VARONES	317.625	20.441	10.717	57.085	15.023	112.252	91.625	9.281	1.201
De 16 y 17 años	396	20	9	35	5	154	166	7	-
De 18 y 19 años	2.359	112	65	254	48	977	788	103	12
De 20 a 24 años	17.530	1.069	574	2.238	442	7.348	5.161	638	60
De 25 a 29 años	31.497	2.081	1.298	5.400	969	12.004	8.783	852	110
De 30 a 34 años	44.468	2.916	1.948	8.304	1.735	16.090	12.165	1.173	137
De 35 a 39 años	55.346	3.601	2.280	10.997	2.445	18.852	15.448	1.512	211
De 40 a 44 años	50.985	3.373	1.741	9.644	2.422	17.394	14.781	1.454	176
De 45 a 49 años	44.047	2.764	1.232	8.264	2.418	14.838	13.107	1.263	161
De 50 a 54 años	35.420	2.202	803	6.211	2.164	12.091	10.699	1.092	158
De 55 a 59 años	24.519	1.564	510	3.997	1.597	8.690	7.262	781	118
De 60 a 64 años	10.582	691	243	1.688	734	3.654	3.129	387	56
De 65 y más años	476	48	14	53	44	160	136	19	2
MUJERES	140.398	4.917	8.399	26.090	5.042	50.676	39.301	5.162	811
De 16 y 17 años	111	4	6	18	2	38	42	1	-
De 18 y 19 años	784	21	34	104	12	335	256	18	4
De 20 a 24 años	7.028	224	461	1.127	151	2.862	2.001	174	28
De 25 a 29 años	12.427	418	906	2.255	345	4.713	3.369	372	49
De 30 a 34 años	16.259	539	1.252	3.187	464	5.923	4.343	463	88
De 35 a 39 años	19.516	709	1.559	3.872	552	6.951	5.181	597	95
De 40 a 44 años	19.773	730	1.358	3.925	649	7.068	5.284	649	110
De 45 a 49 años	20.320	692	1.095	3.956	694	7.379	5.636	747	121
De 50 a 54 años	20.622	717	901	3.732	949	7.366	5.953	855	149
De 55 a 59 años	15.597	533	582	2.650	818	5.406	4.676	823	109
De 60 a 64 años	7.451	310	232	1.194	384	2.461	2.389	430	51
De 65 y más años	510	20	13	70	22	174	171	33	7

Se incluyen los accidentes en jornada que han causado baja en el período de referencia, recepcionados por la Autoridad Laboral Provincial (véanse Fuentes y Notas Explicativas).

**ATR-D.13.5. ACCIDENTES DE TRABAJO CON BAJA EN JORNADA, SEGÚN PARTE DEL CUERPO LESIONADA,
POR FORMA O CONTACTO QUE PRODUJO LA LESIÓN**

Año 2015

	TOTAL	Cabeza	Cuello, incluida la columna y vértebras cervicales	Espalda, incluida la columna y vértebras dorsolumbares	Tronco y órganos	Extremidades superiores	Extremidades inferiores	Todo el cuerpo y múltiples partes	Otras partes del cuerpo
TOTAL	458.023	25.358	19.116	83.175	20.065	162.928	130.926	14.443	2.012
Contacto con corriente eléctrica, fuego, temperatura, sustancias peligrosas	14.441	5.680	98	189	495	5.352	1.623	897	107
Contacto indirecto con un arco eléctrico, rayo	330	130	5	15	7	109	43	17	4
Contacto directo con la electricidad, recibir una descarga eléctrica	419	43	2	10	10	249	21	79	5
Contacto con objetos o entornos con elevada temperatura o en llamas	4.665	380	19	31	101	3.128	671	322	13
Contacto con objetos o entornos fríos o helados	259	38	9	22	6	110	65	8	1
Contacto con sustancias peligrosas, por la nariz, la boca o por inhalación	622	134	19	4	241	25	5	153	41
Contacto con sustancias peligrosas - a través de la piel y ojos	6.305	4.511	20	23	55	1.063	394	221	18
Contacto con sustancias peligrosas - a través del sistema digestivo	55	9	1	2	21	6	2	10	4
Contacto con corriente eléctrica, fuego, temperatura, sustancias peligrosas - Sin especificar	1.786	435	23	82	54	662	422	87	21
Ahogamiento, quedar sepultado, quedar envuelto	766	405	9	19	63	116	90	52	12
Ahogamiento en un líquido	34	1	-	3	7	8	7	8	-
Quedar sepultado bajo un sólido	78	2	-	7	4	31	22	10	2
Envuelto por, rodeado de gases o de partículas en suspensión	464	361	4	-	44	16	8	24	7
Ahogamiento, quedar sepultado, quedar envuelto - Sin especificar	190	41	5	9	8	61	53	10	3
Choque o golpe contra objeto inmóvil (trabajador en movimiento)	111.527	3.962	1.340	8.696	6.984	32.139	51.754	6.214	438
Golpe sobre o contra resultado de una caída	64.438	1.923	877	6.545	4.556	19.244	25.791	5.228	274
Golpe resultado de un tropiezo sobre o contra un objeto inmóvil	38.156	1.439	332	1.651	2.066	9.522	22.150	863	133
Otro contacto contra un objeto inmóvil (trabajador en movimiento) - Sin especificar	8.933	600	131	500	362	3.373	3.813	123	31
Choque o golpe contra un objeto en movimiento, colisión	63.283	9.844	1.387	2.297	2.991	25.369	19.633	1.541	221
Choque o golpe contra un objeto - proyectado	9.116	4.629	87	129	334	2.658	1.164	94	21
Choque o golpe contra un objeto - que cae	24.700	2.598	514	782	822	10.257	9.080	594	53
Choque o golpe contra un objeto - en balanceo	11.584	1.288	138	443	675	6.096	2.742	149	53
Choque o golpe contra un objeto en movimiento (incluidos los vehículos)	6.003	349	352	352	376	2.041	2.199	303	31
Colisión con un objeto, persona, vehículo (trabajador en movimiento)	7.483	582	238	348	548	2.346	3.080	300	41
Golpe de mar	89	5	4	10	10	26	30	4	-
Choque o golpe contra un objeto en movimiento, colisión - Sin especificar	4.308	393	54	233	226	1.945	1.338	97	22
Contacto con "agente material" cortante, punzante, duro	43.442	2.849	73	129	247	36.135	3.804	124	81
Contacto con un "agente material" cortante (cuchillo u hoja)	29.774	583	30	30	91	27.122	1.828	45	45
Contacto con un "agente material" punzante (clavo o herramienta)	5.207	416	7	22	58	3.910	771	15	8
Contacto con un "agente material" que arañe (rallador, lija, tabla, etc)	2.331	663	5	7	10	1.446	188	8	4
Contacto con "agente material" cortante, punzante, duro - Sin especificar	6.130	1.187	31	70	88	3.657	1.017	56	24
Quedar atrapado, ser aplastado, sufrir una amputación	14.069	92	40	136	206	10.371	3.017	185	22
Quedar atrapado, ser aplastado - en	3.239	18	5	23	40	2.516	599	34	4
Quedar atrapado, ser aplastado - bajo	2.427	26	7	35	39	1.326	925	68	1
Quedar atrapado, ser aplastado - entre	6.535	20	16	34	106	5.174	1.107	65	13
Amputación, seccionamiento de un miembro, mano o dedo	582	6	2	14	4	505	50	1	-
Quedar atrapado, ser aplastado, sufrir amputación - Sin especificar	1.286	22	10	30	17	850	336	17	4
Sobreesfuerzo físico, trauma psíquico, radiaciones, ruido, luz, presión	181.695	776	10.096	68.935	7.112	47.760	45.312	1.174	530
Sobreesfuerzo físico - sobre el sistema musculoesquelético	177.789	245	9.943	68.194	6.995	46.919	44.153	933	407
Exposición a radiaciones, ruido, luz o presión	463	283	6	47	8	53	33	25	8
Trauma psíquico	538	191	8	23	6	22	15	176	97
Sobreesfuerzo físico, trauma psíquico, radiación, ruido, luz, presión - Sin especificar	2.905	57	139	671	103	766	1.111	40	18
Mordeduras, patadas, etc. (de animales o personas)	6.794	805	385	302	464	2.491	1.329	946	72
Mordedura	518	41	8	7	8	304	102	41	7
Picadura de un insecto, un pez	430	63	6	6	6	185	109	50	5
Golpes, patadas, cabezazos, estrangulamiento	5.273	662	334	249	428	1.761	983	814	42
Mordeduras, patadas, etc. (de animales o personas) - Sin especificar	573	39	37	40	22	241	135	41	18
Infartos, derrames cerebrales y otras causas estrictamente naturales	1.225	225	8	19	765	21	11	101	75
Accidentes de tráfico (1)	15.640	371	5.592	1.746	596	1.736	2.359	3.108	132
Otra forma o contacto no incluido en los anteriores apartados	5.141	349	88	707	142	1.438	1.994	101	322

Se incluyen los accidentes en jornada que han causado baja en el periodo de referencia, por la Autoridad Laboral Provincial (véanse Fuentes y Notas Explicativas).

(1) En los accidentes de tráfico no se incluyen los ferroviarios, los aéreos ni los marítimos.

ATR-D.14.1. ACCIDENTES DE TRABAJO CON BAJA EN JORNADA, SEGÚN MES DE OCURRENCIA DEL ACCIDENTE, POR COMUNIDAD AUTÓNOMA Y PROVINCIA

Año 2015

	TOTAL	Enero	Febrero	Marzo	Abril	Mayo	Junio	Julio	Agosto	Sept.	Octubre	Nov.	Dic.
TOTAL	458.023	35.430	36.870	38.931	36.617	40.628	41.164	40.720	33.955	40.318	40.547	40.128	32.715
ANDALUCÍA	76.561	5.828	6.012	6.770	6.452	7.058	6.916	6.432	5.677	6.465	6.280	6.563	6.108
Almería	6.977	547	591	681	584	644	622	619	519	500	514	608	548
Cádiz	10.890	800	790	933	913	1.036	1.019	981	935	940	883	925	735
Córdoba	7.372	655	628	652	588	644	658	545	445	562	621	665	709
Granada	6.144	539	533	560	518	528	522	527	384	544	493	510	486
Huelva	6.053	461	481	630	716	661	524	463	428	413	428	489	359
Jaén	5.206	378	384	429	378	366	370	313	312	385	357	569	965
Málaga	14.904	1.077	1.103	1.224	1.231	1.363	1.419	1.450	1.361	1.318	1.258	1.128	972
Sevilla	19.015	1.371	1.502	1.661	1.524	1.816	1.782	1.534	1.293	1.803	1.726	1.669	1.334
ARAGÓN	12.662	997	1.054	1.109	935	1.124	1.160	1.160	971	1.108	1.104	1.103	837
Huesca	2.344	189	203	211	151	203	195	249	201	175	211	197	159
Teruel	1.202	98	84	103	87	89	116	104	104	116	132	105	64
Zaragoza	9.116	710	767	795	697	832	849	807	666	817	761	801	614
ASTURIAS (PRINCIPADO DE)	10.688	835	878	935	927	973	911	949	842	892	881	901	764
BALEARS (ILLES)	16.356	856	1.004	1.298	1.276	1.495	1.734	2.049	1.888	1.690	1.268	997	801
CANARIAS	21.903	1.814	1.779	1.904	1.795	1.893	1.833	1.943	1.782	1.833	1.912	1.835	1.580
Palmas (Las)	11.853	1.001	992	1.046	958	999	1.003	1.064	954	978	1.002	994	862
S. C. Tenerife	10.050	813	787	858	837	894	830	879	828	855	910	841	718
CANTABRIA	4.997	395	375	458	363	384	440	505	436	417	425	458	341
CASTILLA-LA MANCHA	19.842	1.392	1.550	1.603	1.602	1.643	1.772	1.763	1.597	1.916	1.842	1.759	1.403
Albacete	3.202	234	266	265	256	254	299	296	258	301	302	263	208
Ciudad Real	4.399	328	348	355	340	368	353	397	353	476	374	368	339
Cuenca	2.012	136	178	174	158	166	180	180	162	176	194	181	127
Guadalajara	3.482	219	260	284	281	295	316	299	317	314	319	318	260
Toledo	6.747	475	498	525	567	560	624	591	507	649	653	629	469
CASTILLA Y LEÓN	21.360	1.788	1.732	1.843	1.545	1.812	1.947	1.915	1.715	1.872	1.976	1.813	1.402
Ávila	1.083	103	89	78	66	89	98	105	85	108	110	86	66
Burgos	3.981	324	311	367	273	334	338	392	318	368	392	327	237
León	3.655	337	315	323	296	322	353	307	279	301	307	282	233
Palencia	1.546	136	143	125	106	131	119	133	127	119	144	152	111
Salamanca	2.489	195	213	215	174	202	236	211	206	220	218	235	164
Segovia	1.671	129	132	134	117	152	160	144	150	145	165	134	109
Soría	1.006	84	69	81	94	75	105	92	85	89	93	77	62
Valladolid	4.541	374	353	383	332	388	430	404	345	384	430	387	331
Zamora	1.388	106	107	137	87	119	108	127	120	138	117	133	89
CATALUÑA	81.764	6.376	6.652	7.316	6.479	7.425	7.086	7.581	5.637	6.926	7.563	7.251	5.472
Barcelona	60.087	4.782	4.940	5.386	4.750	5.566	5.228	5.333	3.670	5.164	5.772	5.456	4.040
Girona	8.848	593	672	797	710	794	730	930	874	723	744	697	584
Lleida	4.883	397	406	464	383	359	432	490	418	398	408	422	306
Tarragona	7.946	604	634	669	636	706	696	828	675	641	639	676	542
COMUNITAT VALENCIANA	39.477	3.284	3.274	3.193	3.088	3.524	3.576	3.452	2.808	3.224	3.292	3.652	3.110
Alicante	12.923	1.013	1.031	1.039	990	1.195	1.218	1.210	1.027	1.096	1.131	1.096	877
Castellón	5.339	506	447	380	397	426	463	450	372	432	414	541	511
Valencia	21.215	1.765	1.796	1.774	1.701	1.903	1.895	1.792	1.409	1.696	1.747	2.015	1.722
EXTREMADURA	9.650	713	818	837	768	855	921	921	798	772	848	775	624
Badajoz	6.494	475	515	537	502	577	634	620	564	521	596	540	413
Cáceres	3.156	238	303	300	266	278	287	301	234	251	252	235	211
GALICIA	25.137	1.901	1.960	1.971	2.037	2.121	2.234	2.288	2.089	2.332	2.277	2.177	1.750
Coruña (A)	11.340	887	906	830	929	959	969	994	982	1.075	1.069	975	765
Lugo	2.790	216	206	207	230	229	233	258	239	245	249	254	224
Ourense	2.753	194	183	196	238	246	253	233	227	254	286	255	188
Pontevedra	8.254	604	665	738	640	687	779	803	641	758	673	693	573
MADRID (COMUNIDAD DE)	66.766	5.297	5.438	5.580	5.382	5.736	5.945	5.552	4.402	6.148	6.148	6.174	4.964
MURCIA (REGIÓN DE)	14.461	1.123	1.149	1.149	1.167	1.351	1.385	1.314	1.114	1.197	1.208	1.254	1.050
NAVARRA (C. FORAL DE)	6.908	523	595	539	540	637	664	494	501	703	650	619	443
PAÍS VASCO	24.996	1.973	2.208	2.037	1.843	2.205	2.273	2.062	1.385	2.435	2.472	2.379	1.724
Araba/Álava	4.594	362	447	353	294	398	447	356	227	479	477	446	308
Gipuzkoa	7.775	617	650	652	584	708	722	703	418	719	763	732	507
Bizkaia	12.627	994	1.111	1.032	965	1.099	1.104	1.003	740	1.237	1.232	1.201	909
RIOJA (LA)	3.306	244	286	284	297	266	274	265	220	287	308	311	264
Ceuta	701	54	63	65	73	68	51	42	59	65	56	63	42
Melilla	488	37	43	40	48	58	42	33	34	36	37	44	36

Se incluyen los accidentes en jornada que han causado baja en el periodo de referencia, recepcionados por la Autoridad Laboral Provincial (véanse Fuentes y Notas Explicativas). La distribución territorial se realiza según la provincia de la autoridad laboral que recepciona el accidente.

ATR-D.14.2. ACCIDENTES DE TRABAJO CON BAJA EN JORNADA, SEGÚN MES DE OCURRENCIA DEL ACCIDENTE, POR SECTOR, SECCIÓN Y DIVISIÓN DE ACTIVIDAD ECONÓMICA

Año 2015

	TOTAL	Enero	Febrero	Marzo	Abril	Mayo	Junio	Julio	Agosto	Sept.	Octubre	Nov.	Dic.
TOTAL	458.023	35.430	36.870	38.931	36.617	40.628	41.164	40.720	33.955	40.318	40.547	40.128	32.715
SECTOR													
Agrario	32.577	2.633	2.473	2.750	2.589	2.862	2.754	2.463	2.203	2.578	2.563	3.088	3.621
Industria	94.923	7.202	8.012	7.964	7.372	8.449	8.732	8.598	6.196	8.734	8.797	8.814	6.053
Construcción	48.813	3.287	3.914	4.213	3.844	4.249	4.640	4.730	3.837	4.241	4.309	4.358	3.191
Servicios	281.710	22.308	22.471	24.004	22.812	25.068	25.038	24.929	21.719	24.765	24.878	23.868	19.850
SECCIÓN Y DIVISIÓN													
A Agricultura, ganadería, silvicultura y pesca	32.577	2.633	2.473	2.750	2.589	2.862	2.754	2.463	2.203	2.578	2.563	3.088	3.621
01 Agricultura, ganadería, caza y servicios relacionados con las mismas	27.035	2.236	2.053	2.246	2.154	2.382	2.235	1.923	1.713	2.075	2.095	2.668	3.255
02 Silvicultura y explotación forestal	3.003	190	220	247	243	256	319	327	257	276	274	219	175
03 Pesca y acuicultura	2.539	207	200	257	192	224	200	213	233	227	194	201	191
B Industrias extractivas	2.648	228	238	213	223	249	214	205	186	202	269	256	165
05 Extracción de antracita, hulla y lignito	1.437	115	132	118	143	137	116	94	93	119	140	131	99
06 Extracción de crudo de petróleo y gas natural	17	2	1	-	2	-	-	2	4	1	-	2	3
07 Extracción de minerales metálicos	157	11	14	14	5	19	16	13	12	6	19	20	8
08 Otras industrias extractivas	1.009	95	87	78	71	92	79	95	75	74	106	102	55
09 Actividades de apoyo a las industrias extractivas	28	5	4	3	2	1	3	1	2	2	4	1	-
C Industria manufacturera	83.088	6.241	7.031	6.961	6.454	7.407	7.677	7.554	5.275	7.729	7.766	7.756	5.237
10 Industria de la alimentación	18.064	1.431	1.519	1.420	1.325	1.490	1.531	1.546	1.495	1.640	1.669	1.598	1.400
11 Fabricación de bebidas	1.647	118	141	115	107	118	141	122	126	202	197	158	102
12 Industria del tabaco	32	1	2	4	2	6	5	1	1	1	2	5	2
13 Industria textil	1.509	99	150	139	134	144	148	138	67	134	137	139	80
14 Confección de prendas de vestir	654	66	54	56	38	58	38	58	45	66	76	67	32
15 Industria del cuero y del calzado	795	61	63	84	62	62	88	76	44	65	63	63	64
16 Industria de la madera y del corcho, excepto muebles; cestería y espartería	2.981	227	257	263	221	254	267	283	178	293	275	258	205
17 Industria del papel	1.731	149	152	156	144	140	145	151	107	155	155	161	116
18 Artes gráficas y reproducción de soportes grabados	1.805	144	135	167	153	181	152	128	124	157	191	166	107
19 Coquerías y refino de petróleo	55	2	6	6	5	2	5	9	1	6	2	6	5
20 Industria química	2.580	201	221	197	199	212	210	269	177	249	256	232	157
21 Fabricación de productos farmacéuticos	1.006	85	79	87	73	98	95	104	29	99	112	90	55
22 Fabricación de productos de caucho y plásticos	4.239	281	358	357	358	414	409	366	223	421	425	409	218
23 Fabricación de otros productos minerales no metálicos	4.406	323	358	366	367	430	448	402	284	393	354	421	260
24 Metalurgia; fabricación de productos de hierro, acero y ferroaleaciones	4.824	373	397	410	364	430	500	456	246	467	475	434	272
25 Fabricación de productos metálicos, excepto maquinaria y equipo	15.126	1.086	1.243	1.256	1.176	1.401	1.431	1.535	880	1.363	1.374	1.493	888
26 Fabricación de productos informáticos, electrónicos y ópticos	425	37	43	31	28	41	34	36	25	47	40	37	26
27 Fabricación de material y equipo eléctrico	1.421	104	119	142	119	124	142	134	70	125	142	131	69
28 Fabricación de maquinaria y equipo n.c.o.p.	5.200	404	481	452	428	412	501	495	308	451	493	471	304
29 Fabricación de vehículos de motor, remolques y semirremolques	5.475	410	530	466	454	529	547	440	227	529	513	535	295
30 Fabricación de otro material de transporte	2.867	211	243	225	248	306	279	230	181	259	246	274	165
31 Fabricación de muebles	2.165	146	155	211	170	193	209	210	113	209	206	211	132
32 Otras industrias manufactureras	664	49	58	59	44	55	53	60	27	66	68	70	55
33 Reparación e instalación de maquinaria y equipo	3.417	233	267	292	235	307	299	305	297	332	295	327	228
D Suministro de energía eléctrica, gas, vapor y aire acondicionado	576	52	60	40	41	55	57	51	43	38	48	50	41
35 Suministro de energía eléctrica, gas, vapor y aire acondicionado	576	52	60	40	41	55	57	51	43	38	48	50	41
E Suministro de agua, saneamiento, gestión de residuos	8.611	681	683	750	654	738	784	788	692	765	714	752	610
36 Captación, depuración y distribución de agua	1.387	99	109	125	104	130	128	122	95	115	130	136	94
37 Recogida y tratamiento de aguas residuales	255	20	25	18	18	24	20	15	25	34	21	20	15
38 Recogida, tratamiento y eliminación de residuos; valorización	6.879	554	537	599	528	579	621	642	565	610	556	591	497
39 Actividades de descontaminación y otros servicios de gestión de residuos	90	8	12	8	4	5	15	9	7	6	7	5	4
F Construcción	48.813	3.287	3.914	4.213	3.844	4.249	4.640	4.730	3.837	4.241	4.309	4.358	3.191
41 Construcción de edificios	18.771	1.216	1.464	1.617	1.498	1.643	1.789	1.895	1.493	1.613	1.680	1.649	1.214
42 Ingeniería civil	3.147	230	269	296	270	294	271	281	245	276	246	289	180
43 Actividades de construcción especializada	26.895	1.841	2.181	2.300	2.076	2.312	2.580	2.554	2.099	2.352	2.383	2.420	1.797
G Comercio al por mayor y menor; reparación vehículos	65.110	5.319	5.126	5.473	5.089	5.628	5.707	5.789	4.745	5.744	5.805	5.721	4.964
45 Venta y reparación de vehículos de motor y motocicletas	9.990	731	847	855	747	875	859	945	694	930	919	899	689
46 Comercio al por mayor e intermediarios del comercio, excepto de vehículos de motor y motocicletas	23.765	1.951	1.946	2.056	1.893	2.096	2.186	2.036	1.582	2.077	2.033	2.169	1.740
47 Comercio al por menor, excepto de vehículos de motor y motocicletas	31.355	2.637	2.333	2.562	2.449	2.657	2.662	2.808	2.469	2.737	2.853	2.653	2.535

ATR-D.14.2. ACCIDENTES DE TRABAJO CON BAJA EN JORNADA, SEGÚN MES DE OCURRENCIA DEL ACCIDENTE, POR SECTOR, SECCIÓN Y DIVISIÓN DE ACTIVIDAD ECONÓMICA

Año 2015

	TOTAL	Enero	Febrero	Marzo	Abril	Mayo	Junio	Julio	Agosto	Sept.	Octubre	Nov.	Dic.
H Transporte y almacenamiento	33.328	2.491	2.583	2.788	2.627	2.789	3.020	3.103	2.564	3.026	2.899	2.887	2.551
49 Transporte terrestre y por tubería	18.115	1.314	1.419	1.539	1.464	1.531	1.649	1.716	1.334	1.615	1.557	1.593	1.384
50 Transporte marítimo y por vías navegables interiores	523	37	32	32	33	41	47	54	60	45	49	52	41
51 Transporte aéreo	1.401	103	90	86	107	112	112	155	153	141	113	103	126
52 Almacenamiento y actividades anexas al transporte	9.499	702	709	805	715	829	893	850	748	909	840	804	695
53 Actividades postales y de correos	3.790	335	333	326	308	276	319	328	269	316	340	335	305
I Hostelería	42.845	2.808	2.627	2.922	3.310	3.963	4.011	4.714	4.772	3.915	3.769	3.022	3.012
55 Servicios de alojamiento	13.175	656	690	873	1.015	1.215	1.307	1.748	1.848	1.326	1.100	721	676
56 Servicios de comidas y bebidas	29.670	2.152	1.937	2.049	2.295	2.748	2.704	2.966	2.924	2.589	2.669	2.301	2.336
J Información y comunicaciones	2.792	206	227	226	231	245	239	253	195	250	252	271	197
58 Edición	286	20	26	19	27	30	31	25	12	31	23	23	19
59 Actividades cinematográficas, de vídeo y de programas de televisión, grabación de sonido y edición musical	484	28	39	31	36	38	33	41	39	59	44	51	45
60 Actividades de programación y emisión de radio y televisión	240	27	20	30	23	19	12	13	10	25	17	18	26
61 Telecomunicaciones	1.005	73	83	97	78	90	87	97	85	74	98	87	56
62 Programación, consultoría y otras actividades relacionadas con la informática	532	42	41	35	50	51	58	49	28	29	54	54	41
63 Servicios de información	245	16	18	14	17	17	18	28	21	32	16	38	10
K Actividades financieras y de seguros	1.209	119	122	95	99	117	126	88	79	106	92	96	70
64 Servicios financieros, excepto seguros y fondos de pensiones	742	87	80	62	63	71	81	43	42	59	50	62	42
65 Seguros, reaseguros y fondos de pensiones, excepto Seguridad Social obligatoria	241	20	26	19	19	29	22	15	19	24	20	15	13
66 Actividades auxiliares a los servicios financieros y a los seguros	226	12	16	14	17	17	23	30	18	23	22	19	15
L Actividades inmobiliarias	1.048	70	75	90	94	99	114	94	72	95	79	101	65
68 Actividades inmobiliarias	1.048	70	75	90	94	99	114	94	72	95	79	101	65
M Actividades profesionales, científicas y técnicas	5.281	382	454	459	395	474	489	484	344	429	518	491	362
69 Actividades jurídicas y de contabilidad	794	64	74	70	59	74	74	83	39	61	74	66	56
70 Actividades de las sedes centrales; actividades de consultoría de gestión empresarial	351	30	29	28	26	29	38	36	16	23	35	35	26
71 Servicios técnicos de arquitectura e ingeniería; ensayos y análisis técnicos	1.671	100	152	149	110	161	141	146	109	139	177	165	122
72 Investigación y desarrollo	473	35	39	42	35	52	43	43	23	38	45	47	31
73 Publicidad y estudios de mercado	849	73	75	84	73	66	71	71	56	73	78	72	57
74 Otras actividades profesionales, científicas y técnicas	928	66	69	68	75	77	96	86	86	80	92	84	49
75 Actividades veterinarias	215	14	16	18	17	15	26	19	15	15	17	22	21
N Actividades administrativas y servicios auxiliares	26.753	2.105	2.186	2.242	2.080	2.372	2.413	2.390	2.051	2.457	2.360	2.242	1.855
77 Actividades de alquiler	1.933	131	139	159	133	184	199	178	171	179	155	167	138
78 Actividades relacionadas con el empleo	1.873	128	128	145	163	179	201	186	165	165	153	146	114
79 Actividades de agencias de viajes, operadores turísticos, servicios de reservas y actividades relacionadas con los mismos	220	15	13	25	16	15	26	22	17	20	15	24	12
80 Actividades de seguridad e investigación	2.447	186	200	210	172	206	229	208	226	238	201	178	193
81 Servicios a edificios y actividades de jardinería	16.275	1.342	1.377	1.389	1.291	1.405	1.390	1.415	1.191	1.495	1.460	1.417	1.103
82 Actividades administrativas de oficina y otras actividades auxiliares a las empresas	4.005	303	329	314	305	383	368	381	281	360	376	310	295
O Administración Pública y defensa; Seguridad Social obligatoria	39.162	3.170	3.507	3.924	3.498	3.696	3.587	3.079	2.535	3.322	3.288	3.312	2.244
84 Administración Pública y defensa; Seguridad Social obligatoria	39.162	3.170	3.507	3.924	3.498	3.696	3.587	3.079	2.535	3.322	3.288	3.312	2.244
P Educación	7.200	613	692	713	659	720	619	378	166	662	797	728	453
85 Educación	7.200	613	692	713	659	720	619	378	166	662	797	728	453
Q Actividades sanitarias y de servicios sociales	41.691	3.762	3.605	3.762	3.450	3.627	3.436	3.195	2.920	3.416	3.697	3.753	3.068
86 Actividades sanitarias	22.366	2.085	2.037	2.076	1.858	2.020	1.881	1.662	1.452	1.830	1.956	1.988	1.521
87 Asistencia en establecimientos residenciales	12.384	1.063	983	1.063	1.039	987	976	987	991	1.013	1.137	1.101	1.044
88 Actividades de servicios sociales sin alojamiento	6.941	614	585	623	553	620	579	546	477	573	604	664	503
R Actividades artísticas, recreativas y de entretenimiento	7.017	557	580	609	613	627	531	595	603	653	623	574	452
90 Actividades de creación, artísticas y espectáculos	789	66	54	65	72	61	74	78	72	66	73	47	61
91 Actividades de bibliotecas, archivos, museos y otras actividades culturales	370	34	27	26	38	29	37	32	24	40	33	30	20
92 Actividades de juegos de azar y apuestas	377	35	26	39	26	32	32	32	27	28	29	31	40
93 Actividades deportivas, recreativas y de entretenimiento	5.481	422	473	479	477	505	388	453	480	519	488	466	331
S Otros servicios	5.905	496	494	505	481	508	543	524	469	505	507	474	399
94 Actividades asociativas	1.523	139	152	128	123	136	149	110	108	130	131	122	95
95 Reparación de ordenadores, efectos personales y artículos de uso doméstico	998	81	78	80	94	95	88	88	71	72	77	89	85
96 Otros servicios personales	3.384	276	264	297	264	277	306	326	290	303	299	263	219
T Actividades de hogares como empleadores de personal doméstico	2.318	207	189	189	183	198	196	241	200	181	188	190	156
97 Actividades de los hogares como empleadores de personal doméstico	2.318	207	189	189	183	198	196	241	200	181	188	190	156
U Actividades de organizaciones y organismos extraterritoriales	51	3	4	7	3	5	7	2	4	4	4	6	2
99 Actividades de organizaciones y organismos extraterritoriales	51	3	4	7	3	5	7	2	4	4	4	6	2

Se incluyen los accidentes en jornada que han causado baja en el periodo de referencia, recepcionados por la Autoridad Laboral Provincial (véanse Fuentes y Notas Explicativas).

Como actividad económica se considera la del centro de trabajo donde se haya producido el accidente y en su defecto (para accidentes en desplazamiento) se toma la actividad económica del centro de trabajo habitual del trabajador accidentado.

ATR-D.14.3. ACCIDENTES DE TRABAJO CON BAJA EN JORNADA, SEGÚN MES DE OCURRENCIA DEL ACCIDENTE, POR OCUPACIÓN DEL TRABAJADOR ACCIDENTADO

Año 2015

	TOTAL	Enero	Febrero	Marzo	Abril	Mayo	Junio	Julio	Agosto	Sept.	Octubre	Nov.	Dic.
TOTAL	458.023	35.430	36.870	38.931	36.617	40.628	41.164	40.720	33.955	40.318	40.547	40.128	32.715
A Directores y gerentes	2.112	168	160	198	166	188	208	197	141	178	197	160	151
11 Miembros del poder ejecutivo y de los cuerpos legislativos; directivos de la Administración Pública y organizaciones de interés social; directores ejecutivos	171	13	14	14	15	11	19	22	12	16	12	13	10
12 Directores de departamentos administrativos y comerciales	525	43	36	56	43	49	43	46	32	39	59	42	37
13 Directores de producción y operaciones	293	13	25	36	23	19	35	29	22	22	18	25	26
14 Directores y gerentes de empresas de alojamiento, restauración y comercio	408	35	29	32	30	38	45	38	26	34	42	28	31
15 Directores y gerentes de otras empresas de servicios	715	64	56	60	55	71	66	62	49	67	66	52	47
B Técnicos y profesionales científicos e intelectuales de la salud y la enseñanza	11.934	1.070	1.063	1.154	1.088	1.117	1.054	689	529	1.005	1.216	1.165	784
21 Profesionales de la salud	7.441	674	643	671	655	681	659	543	463	618	665	661	508
22 Profesionales de la enseñanza infantil, primaria, secundaria y postsecundaria	2.953	263	276	322	293	291	272	63	17	254	379	333	190
23 Otros profesionales de la enseñanza	1.540	133	144	161	140	145	123	83	49	133	172	171	86
C Otros técnicos y profesionales científicos e intelectuales	3.369	255	269	287	300	312	300	292	195	338	288	300	233
24 Profesionales de las ciencias físicas, químicas, matemáticas y de las ingenierías	967	65	95	74	84	86	80	86	49	89	92	102	65
25 Profesionales del derecho	121	10	11	10	10	5	15	10	8	11	10	8	13
26 Especialistas en organización de la Administración Pública y de las empresas y en la comercialización	754	54	50	70	57	76	76	69	32	88	62	59	61
27 Profesionales de las tecnologías de la información	326	32	29	26	27	32	26	30	20	22	29	35	18
28 Profesionales de las ciencias sociales	479	46	43	48	43	52	44	40	24	39	30	43	27
29 Profesionales de la cultura y el espectáculo	722	48	41	59	79	61	59	57	62	89	65	53	49
D Técnicos; profesionales de apoyo	14.988	1.160	1.330	1.327	1.300	1.312	1.223	1.259	946	1.316	1.404	1.393	1.018
31 Técnicos de las ciencias y de las ingenierías	3.090	238	260	253	264	261	266	259	203	297	297	302	190
32 Supervisores en la ingeniería de minas, de industrias manufactureras y de la construcción	1.003	88	78	83	89	85	87	98	48	100	79	93	75
33 Técnicos sanitarios y profesionales de las terapias alternativas	1.507	123	144	147	133	144	130	116	92	118	112	133	115
34 Profesionales de apoyo en finanzas y matemáticas	77	9	7	6	6	8	4	4	5	11	8	6	3
35 Representantes, agentes comerciales y afines	2.038	139	183	175	169	190	187	168	113	185	196	177	156
36 Profesionales de apoyo en la gestión administrativa; técnicos de las fuerzas y cuerpos de seguridad	844	62	63	88	67	91	73	68	32	71	87	85	57
37 Profesionales de apoyo de servicios jurídicos, sociales, culturales, deportivos y afines	4.959	385	474	452	451	419	331	428	356	416	471	448	328
38 Técnicos de las tecnologías de la información y comunicaciones	1.470	116	121	123	121	114	145	118	97	118	154	149	94
E Empleados de oficina que no atienden al público	8.121	675	738	708	681	642	777	684	548	706	732	701	529
41 Empleados en servicios contables, financieros, y de servicios de apoyo a la producción y al transporte	1.896	159	171	162	154	158	191	143	118	157	179	169	135
42 Empleados de bibliotecas, servicios de correos y afines	2.903	270	272	255	244	207	244	248	221	245	247	246	204
43 Otros empleados administrativos sin tareas de atención al público	3.322	246	295	291	283	277	342	293	209	304	306	286	190
F Empleados de oficina que atienden al público	6.405	525	553	567	533	616	554	581	381	553	544	586	412
44 Empleados de agencias de viajes, recepcionistas y telefonistas; empleados de ventanilla y afines (excepto taquilleros)	1.941	172	157	173	166	166	167	180	129	167	160	177	127
45 Empleados administrativos con tareas de atención al público no clasificados bajo otros epígrafes	4.464	353	396	394	367	450	387	401	252	386	384	409	285
G Trabajadores de los servicios de restauración y comercio	55.890	4.208	3.787	4.177	4.421	5.044	5.033	5.535	5.284	4.952	4.919	4.342	4.188
50 Camareros y cocineros propietarios	1.872	140	111	156	166	177	180	187	188	166	154	131	116
51 Trabajadores asalariados de los servicios de restauración	27.320	1.790	1.693	1.856	2.114	2.555	2.549	2.960	2.989	2.495	2.403	1.950	1.966
52 Dependientes en tiendas y almacenes	21.223	1.839	1.619	1.741	1.680	1.841	1.804	1.880	1.656	1.767	1.894	1.824	1.678
53 Comerciantes propietarios de tiendas	337	32	24	17	28	24	38	43	17	36	27	27	24
54 Vendedores (excepto en tiendas y almacenes)	2.602	231	194	216	217	244	236	228	182	252	221	182	199
55 Cajeros y taquilleros (excepto bancos)	2.536	176	146	191	216	203	226	237	252	236	220	228	205
H Trabajadores de los servicios de salud y el cuidado de las personas	31.400	2.814	2.675	2.780	2.521	2.681	2.595	2.456	2.204	2.597	2.913	2.815	2.349
56 Trabajadores de los cuidados a las personas en servicios de salud	17.906	1.665	1.551	1.597	1.453	1.491	1.444	1.348	1.277	1.415	1.656	1.628	1.381
57 Otros trabajadores de los cuidados a las personas	6.353	567	537	560	470	529	532	469	407	562	620	623	477
58 Trabajadores de los servicios personales	7.141	582	587	623	598	661	619	639	520	620	637	564	491

**ATR-D.14.3. ACCIDENTES DE TRABAJO CON BAJA EN JORNADA, SEGÚN MES DE OCURRENCIA DEL ACCIDENTE,
POR OCUPACIÓN DEL TRABAJADOR ACCIDENTADO**

Año 2015

	TOTAL	Enero	Febrero	Marzo	Abril	Mayo	Junio	Julio	Agosto	Sept.	Octubre	Nov.	Dic.
I Trabajadores de los servicios de protección y seguridad	16.619	1.302	1.347	1.532	1.410	1.544	1.493	1.357	1.332	1.447	1.387	1.311	1.157
59 Trabajadores de los servicios de protección y seguridad	16.619	1.302	1.347	1.532	1.410	1.544	1.493	1.357	1.332	1.447	1.387	1.311	1.157
J Trabajadores cualificados en el sector agrícola, ganadero, forestal y pesquero	14.968	1.241	1.338	1.329	1.198	1.244	1.292	1.181	1.121	1.211	1.204	1.346	1.263
61 Trabajadores cualificados en actividades agrícolas	7.962	723	749	684	641	651	641	584	500	588	649	791	761
62 Trabajadores cualificados en actividades ganaderas (incluidas avícolas, apícolas y similares)	2.193	162	167	202	177	178	200	183	199	192	186	174	173
63 Trabajadores cualificados en actividades agropecuarias mixtas	684	49	51	78	59	60	57	47	68	49	56	59	51
64 Trabajadores cualificados en actividades forestales, pesqueras y cinegéticas	4.129	307	371	365	321	355	394	367	354	382	313	322	278
K Trabajadores cualificados de la construcción, excepto operadores de máquinas	36.542	2.481	2.919	3.123	2.841	3.268	3.479	3.512	2.860	3.210	3.287	3.205	2.357
71 Trabajadores en obras estructurales de construcción y afines	23.903	1.583	1.885	2.079	1.885	2.114	2.293	2.317	1.902	2.136	2.116	2.119	1.474
72 Trabajadores de acabado de construcciones e instalaciones (excepto electricistas), pintores y afines	12.639	898	1.034	1.044	956	1.154	1.186	1.195	958	1.074	1.171	1.086	883
L Trabajadores cualificados de las industrias manufactureras, excepto operadores de instalaciones y máquinas	60.874	4.652	5.171	5.266	4.707	5.413	5.531	5.512	4.034	5.465	5.481	5.557	4.085
73 Soldadores, chapistas, montadores de estructuras metálicas, herreros, elaboradores de herramientas y afines	16.170	1.189	1.368	1.409	1.282	1.481	1.588	1.460	1.055	1.421	1.432	1.511	974
74 Mecánicos y ajustadores de maquinaria	14.050	1.043	1.210	1.212	1.089	1.273	1.246	1.300	966	1.309	1.252	1.259	891
75 Trabajadores especializados en electricidad y electrotecnología	8.378	633	744	730	624	702	785	791	575	720	761	734	579
76 Mecánicos de precisión en metales, ceramistas, vidrieros, artesanos y trabajadores de artes gráficas	3.226	270	251	280	285	295	280	271	178	317	300	308	191
77 Trabajadores de la industria de la alimentación, bebidas y tabaco	12.855	1.024	1.099	1.048	945	1.143	1.067	1.100	925	1.122	1.177	1.174	1.031
78 Trabajadores de la madera, textil, confección, piel, cuero, calzado y otros operarios en oficios	6.195	493	499	587	482	519	565	590	335	576	559	571	419
M Operadores de instalaciones y maquinaria fija, y montadores	27.705	2.105	2.363	2.381	2.222	2.544	2.636	2.481	1.733	2.525	2.480	2.608	1.627
81 Operadores de instalaciones y maquinaria fijas	21.705	1.673	1.811	1.825	1.769	2.003	2.061	1.964	1.341	1.979	1.978	2.018	1.283
82 Montadores y ensambladores en fábricas	6.000	432	552	556	453	541	575	517	392	546	502	590	344
N Conductores y operadores de maquinaria móvil	33.993	2.541	2.653	2.894	2.643	2.918	3.073	3.184	2.572	3.009	2.979	2.975	2.552
83 Maquinistas de locomotoras, operadores de maquinaria agrícola y de equipos pesados móviles, y marineros	5.550	372	450	503	430	500	526	510	430	463	486	503	377
84 Conductores de vehículos para el transporte urbano o por carretera	28.443	2.169	2.203	2.391	2.213	2.418	2.547	2.674	2.142	2.546	2.493	2.472	2.175
O Trabajadores no cualificados en servicios (excepto transportes)	54.657	4.288	4.257	4.541	4.372	4.833	4.917	4.929	4.660	5.015	4.797	4.472	3.576
91 Empleados domésticos	1.554	140	118	137	109	135	142	149	131	120	142	124	107
92 Otros personal de limpiezas	31.339	2.496	2.474	2.639	2.547	2.837	2.767	2.756	2.625	2.886	2.800	2.523	1.989
93 Ayudantes de preparación de alimentos	4.770	340	310	333	351	406	471	466	502	452	438	382	319
94 Recogedores de residuos urbanos, vendedores callejeros y otras ocupaciones elementales en servicios	16.994	1.312	1.355	1.432	1.365	1.455	1.537	1.558	1.402	1.557	1.417	1.443	1.161
P Peones de la agricultura, pesca, construcción, industrias manufactureras y transportes	78.446	5.945	6.247	6.667	6.214	6.952	6.999	6.871	5.415	6.791	6.719	7.192	6.434
95 Peones agrarios, forestales y de la pesca	25.329	2.064	1.932	2.091	2.062	2.270	2.174	1.901	1.646	1.987	1.935	2.434	2.833
96 Peones de la construcción y de la minería	11.788	791	1.030	1.186	1.033	1.146	1.146	1.118	830	911	934	982	681
97 Peones de las industrias manufactureras	25.248	1.864	2.097	2.054	1.915	2.235	2.275	2.330	1.660	2.330	2.391	2.387	1.710
98 Peones del transporte, descargadores y reponedores	16.081	1.226	1.188	1.336	1.204	1.301	1.404	1.522	1.279	1.563	1.459	1.389	1.210

Se incluyen los accidentes en jornada que han causado baja en el periodo de referencia, recepcionados por la Autoridad Laboral Provincial (véanse Fuentes y Notas Explicativas).

ATR-D.14.4. ACCIDENTES DE TRABAJO CON BAJA EN JORNADA, SEGÚN MES DE OCURRENCIA DEL ACCIDENTE, POR SEXO Y EDAD DEL TRABAJADOR ACCIDENTADO

Año 2015

	TOTAL	Enero	Febrero	Marzo	Abril	Mayo	Junio	Julio	Agosto	Sept.	Octubre	Nov.	Dic.
TOTAL	458.023	35.430	36.870	38.931	36.617	40.628	41.164	40.720	33.955	40.318	40.547	40.128	32.715
De 16 y 17 años	507	23	31	34	30	42	39	62	66	58	32	47	43
De 18 y 19 años	3.143	197	184	210	205	256	275	391	375	292	226	260	272
De 20 a 24 años	24.558	1.737	1.761	1.890	1.755	2.113	2.131	2.562	2.332	2.220	2.062	2.049	1.946
De 25 a 29 años	43.924	3.366	3.461	3.658	3.404	3.846	3.933	4.137	3.624	3.863	3.752	3.743	3.137
De 30 a 34 años	60.727	4.646	4.928	5.196	4.925	5.384	5.644	5.503	4.612	5.200	5.213	5.123	4.353
De 35 a 39 años	74.862	5.765	6.078	6.560	5.984	6.658	6.661	6.651	5.507	6.510	6.825	6.520	5.143
De 40 a 44 años	70.758	5.415	5.774	6.089	5.630	6.381	6.355	6.012	5.000	6.161	6.329	6.535	5.077
De 45 a 49 años	64.367	5.020	5.210	5.371	5.227	5.731	5.823	5.541	4.611	5.723	5.828	5.655	4.627
De 50 a 54 años	56.042	4.509	4.622	4.864	4.556	4.896	4.972	4.791	3.893	5.074	5.027	4.884	3.954
De 55 a 59 años	40.116	3.232	3.314	3.390	3.305	3.637	3.622	3.455	2.676	3.537	3.600	3.557	2.791
De 60 a 64 años	18.033	1.450	1.428	1.588	1.497	1.614	1.624	1.536	1.178	1.587	1.579	1.661	1.291
De 65 y más años	986	70	79	81	99	70	85	79	81	93	74	94	81
VARONES	317.625	23.910	25.640	27.014	25.078	28.037	28.909	28.795	23.460	28.148	28.073	28.085	22.476
De 16 y 17 años	396	21	23	31	21	36	27	43	48	44	29	38	35
De 18 y 19 años	2.359	145	139	155	153	201	202	281	258	217	172	226	210
De 20 a 24 años	17.530	1.216	1.258	1.395	1.212	1.535	1.551	1.791	1.563	1.616	1.491	1.519	1.383
De 25 a 29 años	31.497	2.392	2.575	2.605	2.419	2.735	2.840	2.976	2.542	2.737	2.700	2.755	2.221
De 30 a 34 años	44.468	3.360	3.626	3.790	3.589	3.924	4.217	4.103	3.336	3.739	3.828	3.793	3.163
De 35 a 39 años	55.346	4.201	4.539	4.829	4.381	4.912	4.934	5.022	4.073	4.849	5.013	4.849	3.744
De 40 a 44 años	50.985	3.748	4.159	4.443	4.039	4.526	4.677	4.443	3.545	4.479	4.570	4.708	3.648
De 45 a 49 años	44.047	3.339	3.543	3.639	3.481	3.941	4.021	3.861	3.167	4.038	3.962	3.910	3.145
De 50 a 54 años	35.420	2.739	2.873	3.059	2.851	3.093	3.175	3.073	2.516	3.219	3.210	3.115	2.497
De 55 a 59 años	24.519	1.907	2.011	2.108	2.009	2.164	2.250	2.198	1.675	2.205	2.163	2.177	1.652
De 60 a 64 años	10.582	809	851	927	882	940	970	968	697	956	905	934	743
De 65 y más años	476	33	43	33	41	30	45	36	40	49	30	61	35
MUJERES	140.398	11.520	11.230	11.917	11.539	12.591	12.255	11.925	10.495	12.170	12.474	12.043	10.239
De 16 y 17 años	111	2	8	3	9	6	12	19	18	14	3	9	8
De 18 y 19 años	784	52	45	55	52	55	73	110	117	75	54	34	62
De 20 a 24 años	7.028	521	503	495	543	578	580	771	769	604	571	530	563
De 25 a 29 años	12.427	974	886	1.053	985	1.111	1.093	1.161	1.082	1.126	1.052	988	916
De 30 a 34 años	16.259	1.286	1.302	1.406	1.336	1.460	1.427	1.400	1.276	1.461	1.385	1.330	1.190
De 35 a 39 años	19.516	1.564	1.539	1.731	1.603	1.746	1.727	1.629	1.434	1.661	1.812	1.671	1.399
De 40 a 44 años	19.773	1.667	1.615	1.646	1.591	1.855	1.678	1.569	1.455	1.682	1.759	1.827	1.429
De 45 a 49 años	20.320	1.681	1.667	1.732	1.746	1.790	1.802	1.680	1.444	1.685	1.866	1.745	1.482
De 50 a 54 años	20.622	1.770	1.749	1.805	1.705	1.803	1.797	1.718	1.377	1.855	1.817	1.769	1.457
De 55 a 59 años	15.597	1.325	1.303	1.282	1.296	1.473	1.372	1.257	1.001	1.332	1.437	1.380	1.139
De 60 a 64 años	7.451	641	577	661	615	674	654	568	481	631	674	727	548
De 65 y más años	510	37	36	48	58	40	40	43	41	44	44	33	46

Se incluyen los accidentes en jornada que han causado baja en el periodo de referencia, recepcionados por la Autoridad Laboral Provincial (véanse Fuentes y Notas Explicativas).

**ATR-D.14.5. ACCIDENTES DE TRABAJO CON BAJA EN JORNADA, SEGÚN MES DE OCURRENCIA DEL ACCIDENTE,
POR FORMA O CONTACTO QUE PRODUJO LA LESIÓN**

Año 2015

	TOTAL	Enero	Febrero	Marzo	Abril	Mayo	Junio	Julio	Agosto	Sept.	Octubre	Nov.	Dic.
TOTAL	458.023	35.430	36.870	38.931	36.617	40.628	41.164	40.720	33.955	40.318	40.547	40.128	32.715
Contacto con corriente eléctrica, fuego, temperatura, sustancias peligrosas	14.441	1.000	1.094	1.141	1.049	1.348	1.442	1.632	1.253	1.299	1.177	1.165	841
Contacto indirecto con un arco eléctrico, rayo	330	21	31	34	25	25	35	25	28	34	26	26	20
Contacto directo con la electricidad, recibir una descarga eléctrica	419	29	31	27	25	36	46	58	39	46	41	26	15
Contacto con objetos o entornos con elevada temperatura o en llamas	4.665	301	302	333	324	421	473	594	479	426	374	376	262
Contacto con objetos o entornos fríos o helados	259	27	28	27	17	19	24	27	22	16	20	16	16
Contacto con sustancias peligrosas, por la nariz, la boca o por inhalación	622	44	48	47	56	58	57	59	52	51	59	59	32
Contacto con sustancias peligrosas - a través de la piel y ojos	6.305	444	491	504	442	603	639	691	478	565	540	525	383
Contacto con sustancias peligrosas - a través del sistema digestivo	55	4	5	2	6	6	4	5	3	5	6	5	4
Contacto con corriente eléctrica, fuego, temperatura, sustancias peligrosas - Sin especificar	1.786	130	158	167	154	180	164	173	152	156	111	132	109
Ahogamiento, quedar sepultado, quedar envuelto	766	50	66	58	58	69	68	79	47	88	45	79	59
Ahogamiento en un líquido	34	3	2	2	2	3	2	3	1	8	2	4	2
Quedar sepultado bajo un sólido	78	6	6	2	7	9	10	6	3	13	5	6	5
Envuelto por, rodeado de gases o de partículas en suspensión	464	29	46	35	37	40	38	49	29	45	31	52	33
Ahogamiento, quedar sepultado, quedar envuelto - Sin especificar	190	12	12	19	12	17	18	21	14	22	7	17	19
Choque o golpe contra objeto inmóvil (trabajador en movimiento)	111.527	8.971	8.980	9.478	8.853	9.843	9.810	9.684	8.327	9.668	9.918	9.560	8.435
Golpe sobre o contra resultado de una caída	64.438	5.328	5.417	5.611	5.045	5.530	5.503	5.332	4.719	5.439	5.892	5.621	5.001
Golpe resultado de un tropiezo sobre o contra un objeto inmóvil	38.156	2.977	2.909	3.087	3.068	3.494	3.507	3.548	2.944	3.440	3.268	3.188	2.726
Otro contacto contra un objeto inmóvil (trabajador en movimiento) - Sin especificar	8.933	666	654	780	740	819	800	804	664	789	758	751	708
Choque o golpe contra un objeto en movimiento, colisión	63.283	4.606	5.056	5.337	4.769	5.617	5.782	6.093	4.827	5.506	5.515	5.616	4.559
Choque o golpe contra un objeto - proyectado	9.116	645	750	758	684	838	799	907	692	817	769	856	601
Choque o golpe contra un objeto - que cae	24.700	1.745	1.891	2.071	1.820	2.198	2.258	2.436	1.952	2.172	2.224	2.170	1.763
Choque o golpe contra un objeto - en balanceo	11.584	815	935	998	903	1.047	1.053	1.049	835	1.018	994	1.048	889
Choque o golpe contra un objeto en movimiento (incluidos los vehículos)	6.003	461	475	524	433	527	551	570	461	503	541	505	452
Colisión con un objeto, persona, vehículo (trabajador en movimiento)	7.483	590	615	607	584	658	693	717	562	618	641	659	539
Golpe de mar	89	4	13	5	7	8	4	10	12	9	2	7	8
Choque o golpe contra un objeto en movimiento, colisión - Sin especificar	4.308	346	377	374	338	341	424	404	313	369	344	371	307
Contacto con "agente material" cortante, punzante, duro	43.442	2.929	3.193	3.506	3.344	3.830	4.140	4.415	3.602	3.857	3.756	3.744	3.126
Contacto con un "agente material" cortante (cuchillo u hoja)	29.774	1.971	2.106	2.342	2.332	2.639	2.858	3.016	2.529	2.658	2.584	2.585	2.154
Contacto con un "agente material" punzante (clavo o herramienta)	5.207	353	386	447	395	456	483	515	417	474	455	453	373
Contacto con un "agente material" que araña (rallador, lija, tabla, etc)	2.331	169	189	193	167	194	224	252	179	197	211	189	167
Contacto con "agente material" cortante, punzante, duro - Sin especificar	6.130	436	512	524	450	541	575	632	477	528	506	517	432
Quedar atrapado, ser aplastado, sufrir una amputación	14.069	1.093	1.137	1.212	1.110	1.160	1.280	1.237	1.024	1.310	1.284	1.186	1.036
Quedar atrapado, ser aplastado - en	3.239	232	251	284	249	310	309	298	221	311	291	263	220
Quedar atrapado, ser aplastado - bajo	2.427	189	186	197	211	200	238	225	183	212	209	200	177
Quedar atrapado, ser aplastado - entre	6.535	541	537	559	506	515	578	549	493	595	601	570	491
Amputación, seccionamiento de un miembro, mano o dedo	582	38	49	51	47	44	55	52	42	60	62	43	39
Quedar atrapado, ser aplastado, sufrir amputación - Sin especificar	1.286	93	114	121	97	91	100	113	85	132	121	110	109
Sobreesfuerzo físico, trauma psíquico, radiaciones, ruido, luz, presión	181.695	14.448	15.087	15.706	15.198	16.263	15.994	15.027	12.904	16.079	16.331	16.263	12.395
Sobreesfuerzo físico - sobre el sistema musculoesquelético	177.789	14.155	14.749	15.377	14.897	15.912	15.667	14.668	12.612	15.741	15.961	15.895	12.155
Exposición a radiaciones, ruido, luz o presión	463	31	36	34	29	50	37	68	35	36	45	42	20
Trauma psíquico	538	50	54	38	45	40	48	37	41	50	57	53	25
Sobreesfuerzo físico, trauma psíquico, radiación, ruido, luz, presión - Sin especificar	2.905	212	248	257	227	261	242	254	216	252	268	273	195
Mordeduras, patadas, etc. (de animales o personas)	6.794	490	483	578	560	623	649	581	571	635	602	545	477
Mordedura	518	34	29	40	31	60	48	53	62	46	37	49	29
Picadura de un insecto, un pez	430	11	11	20	24	35	91	78	44	45	42	20	9
Golpes, patadas, cabezazos, estrangulamiento	5.273	397	394	469	456	469	462	410	412	491	482	433	398
Mordeduras, patadas, etc. (de animales o personas) - Sin especificar	573	48	49	49	49	59	48	40	53	53	41	43	41
Infartos, derrames cerebrales y otras causas estrictamente naturales	1.225	85	102	95	98	118	132	106	90	108	101	101	89
Accidentes de tráfico (1)	15.640	1.338	1.262	1.356	1.165	1.317	1.379	1.397	959	1.353	1.431	1.404	1.279
Otra forma o contacto no incluido en los anteriores apartados	5.141	420	410	464	413	440	488	469	351	415	387	465	419

Se incluyen los accidentes en jornada que han causado baja en el periodo de referencia, recepcionados por la Autoridad Laboral Provincial (véanse Fuentes y Notas Explicativas).

(1) En los accidentes de tráfico no se incluyen los ferroviarios, los aéreos ni los marítimos.

**ATR-I.1.1. ÍNDICES DE INCIDENCIA DE ACCIDENTES EN JORNADA DE TRABAJO CON BAJA,
POR SECTOR, SECCIÓN Y DIVISIÓN DE ACTIVIDAD ECONÓMICA**
Accidentes por cien mil trabajadores

	2006	2007	2008	2009	2010	2011	2012	2013	2014	2015
TOTAL	6.047,6	5.914,3	5.210,8	4.263,4	4.000,1	3.633,8	2.948,9	3.009,2	3.111,3	3.252,0
SECTOR										
Agrario	4.214,8	4.348,7	4.582,3	4.504,8	4.504,0	4.677,9	4.339,2	4.599,7	4.768,8	5.167,6
Industria	9.582,0	9.426,8	8.379,8	6.572,9	6.302,3	5.721,6	4.652,0	4.590,7	4.781,2	5.087,5
Construcción	12.734,6	12.393,1	10.684,0	8.980,4	8.546,1	7.735,3	6.296,9	6.024,1	6.314,7	6.794,5
Servicios	3.945,3	3.874,4	3.587,7	3.141,4	2.996,9	2.771,5	2.305,6	2.433,3	2.513,7	2.591,7
SECCIÓN Y DIVISIÓN										
A Agricultura, ganadería, silvicultura y pesca	4.214,8	4.348,7	4.582,3	4.504,8	4.504,0	4.677,9	4.339,2	4.599,7	4.768,8	5.167,6
01 Agricultura, ganadería, caza y servicios relacionados con las mismas	3.614,2	3.688,2	3.959,3	3.854,4	3.892,0	4.104,9	3.893,8	4.134,2	4.295,8	4.692,0
02 Silvicultura y explotación forestal	26.787,2	19.084,3	16.335,0	15.868,4	15.256,8	16.861,2	13.876,1	15.391,7	16.913,4	17.904,1
03 Pesca y acuicultura	6.593,1	6.884,4	6.427,2	6.668,0	6.765,2	6.532,4	6.557,5	6.994,1	6.888,4	6.780,3
B Industrias extractivas	17.336,9	18.616,0	16.799,6	16.213,6	14.568,3	12.721,5	11.791,2	10.798,1	12.085,3	11.743,7
05 Extracción de antracita, hulla y lignito	42.436,9	45.076,8	43.929,3	45.015,6	41.223,8	35.783,0	35.560,0	34.464,2	37.758,8	38.533,2
06 Extracción de crudo de petróleo y gas natural	9.767,4	7.806,0	14.867,3	10.204,1	9.756,1	14.439,5	5.733,3	1.016,9	7.747,7	7.437,2
07 Extracción de minerales metálicos	4.753,7	9.611,2	9.064,9	5.222,7	6.185,2	6.839,1	5.286,6	3.710,6	5.440,5	6.059,0
08 Otras industrias extractivas	11.597,2	11.963,3	10.016,4	8.588,2	7.612,0	7.177,3	6.426,5	6.236,3	6.944,8	7.069,5
09 Actividades de apoyo a las industrias extractivas	3.130,5	3.603,8	3.862,3	2.972,3	2.213,2	1.530,1	1.173,0	1.316,2	1.695,3	1.621,5
C Industria manufacturera	9.517,9	9.381,1	8.319,3	6.423,2	6.175,7	5.612,3	4.542,4	4.479,7	4.658,5	4.956,3
10 Industria de la alimentación	9.666,9	9.483,9	8.554,7	7.153,5	6.844,8	6.285,0	5.254,4	5.347,5	5.658,1	5.956,0
11 Fabricación de bebidas	7.449,5	7.307,0	6.342,7	5.225,1	4.775,3	4.320,5	3.548,3	3.569,6	3.628,5	3.729,8
12 Industria del tabaco	3.309,5	3.598,0	3.302,9	2.391,0	2.792,4	2.499,3	2.095,1	2.400,4	2.178,0	1.473,9
13 Industria textil	5.718,7	6.233,5	5.413,0	4.351,7	4.291,2	3.706,3	3.322,0	3.359,2	3.563,8	3.910,3
14 Confección de prendas de vestir	2.209,2	2.172,9	2.147,0	1.925,5	1.782,8	1.630,8	1.453,1	1.393,3	1.535,0	1.715,4
15 Industria del cuero y del calzado	3.755,8	3.614,6	3.344,9	2.825,4	2.547,6	2.405,9	1.939,5	1.848,0	1.820,8	2.055,0
16 Industria de la madera y del corcho, excepto muebles; cestería y espartería	11.765,5	11.564,7	9.892,3	7.858,0	7.824,3	7.359,3	6.177,7	6.208,1	6.675,1	6.899,6
17 Industria del papel	9.287,7	8.613,6	7.625,9	5.882,8	5.393,8	5.093,7	3.978,7	4.051,0	4.131,9	4.462,5
18 Artes gráficas y reproducción de soportes grabados	6.149,6	6.076,9	5.246,1	4.325,7	4.106,0	3.692,8	3.265,8	3.068,9	3.267,1	3.204,5
19 Coquerías y refino de petróleo	1.709,3	2.133,5	2.005,5	1.327,1	1.384,2	1.198,1	672,4	635,2	742,2	634,1
20 Industria química	5.634,9	5.937,5	5.201,9	3.953,1	3.853,5	3.570,6	2.815,0	2.765,5	2.888,7	3.113,9
21 Fabricación de productos farmacéuticos	2.822,0	3.222,8	3.392,4	2.940,5	2.685,5	2.701,5	2.115,5	2.107,0	2.088,5	2.301,7
22 Fabricación de productos de caucho y plásticos	10.275,2	9.822,7	8.686,2	6.684,5	6.383,2	5.703,0	4.444,9	4.503,8	4.660,2	5.028,1
23 Fabricación de otros productos minerales no metálicos	12.315,8	11.737,2	9.482,5	6.846,8	6.593,4	5.944,3	4.687,8	4.662,2	4.877,0	5.352,0
24 Metalurgia; fabricación de productos de hierro, acero y ferroaleaciones	15.016,9	14.669,4	12.368,5	8.549,3	8.515,5	8.081,2	6.574,4	6.407,3	6.651,9	6.916,8
25 Fabricación de productos metálicos, excepto maquinaria y equipo	15.057,9	14.343,5	12.800,7	9.706,4	9.432,1	8.711,0	7.024,5	6.833,7	7.081,7	7.611,4
26 Fabricación de productos informáticos, electrónicos y ópticos	4.705,3	4.796,9	4.213,3	2.394,4	2.129,5	1.775,8	1.458,4	1.340,0	1.329,8	1.467,3
27 Fabricación de material y equipo eléctrico	6.876,7	6.997,0	5.638,2	4.892,8	4.587,3	4.120,1	3.143,5	2.999,9	3.096,9	3.313,0
28 Fabricación de maquinaria y equipo n.c.o.p.	9.564,8	9.070,0	8.316,2	6.441,5	6.290,8	5.595,1	4.715,5	4.605,2	4.901,7	5.105,7
29 Fabricación de vehículos de motor, remolques y semirremolques	6.843,8	6.653,6	5.945,5	4.526,2	4.939,3	4.515,5	3.347,1	3.429,0	3.499,6	3.734,5
30 Fabricación de otro material de transporte	12.658,2	13.444,9	13.904,2	11.631,4	9.525,7	7.740,8	5.846,6	5.843,8	5.341,0	6.018,3
31 Fabricación de muebles	9.811,8	9.412,3	8.096,0	6.190,0	6.121,9	5.551,8	4.541,5	4.370,3	4.628,4	4.808,7
32 Otras industrias manufactureras	4.454,2	4.878,3	4.088,8	3.606,6	3.119,8	2.976,0	2.469,4	2.219,9	2.400,4	2.499,2
33 Reparación e instalación de maquinaria y equipo	8.355,0	8.459,5	7.837,8	6.221,9	6.218,7	5.538,1	4.940,3	4.669,9	5.024,3	5.407,6
D Suministro de energía eléctrica, gas, vapor y aire acondicionado	3.912,2	3.895,2	3.971,3	3.598,4	3.118,2	2.568,3	2.086,9	1.764,4	1.454,7	1.588,1
35 Suministro de energía eléctrica, gas, vapor y aire acondicionado	3.912,2	3.895,2	3.971,3	3.598,4	3.118,2	2.568,3	2.086,9	1.764,4	1.454,7	1.588,1
E Suministro de agua, saneamiento, gestión de residuos	9.946,7	9.050,6	8.318,4	7.207,7	7.055,9	6.578,5	5.440,2	5.724,4	6.039,4	6.595,1
36 Captación, depuración y distribución de agua	5.369,4	5.244,1	4.684,8	4.482,1	4.063,7	4.004,2	3.282,2	3.241,8	3.231,1	3.444,4
37 Recogida y tratamiento de aguas residuales	10.476,2	8.146,9	8.644,3	7.620,0	8.488,4	6.947,4	5.104,9	5.424,5	5.571,8	5.044,4
38 Recogida, tratamiento y eliminación de residuos; valorización	12.408,2	10.898,2	9.965,7	8.448,9	8.354,3	7.702,1	6.463,5	6.906,8	7.449,7	8.221,6
39 Actividades de descontaminación y otros servicios de gestión de residuos	7.626,0	7.386,6	8.575,9	7.544,8	6.175,0	8.103,9	5.264,2	6.412,9	4.620,5	5.718,2
F Construcción	12.734,6	12.393,1	10.684,0	8.980,4	8.546,1	7.735,3	6.296,9	6.024,1	6.314,7	6.794,5
41 Construcción de edificios	15.274,0	14.569,7	11.605,4	9.078,8	8.646,2	7.914,7	6.415,1	6.156,7	6.519,2	7.117,3
42 Ingeniería civil	10.896,0	11.203,6	10.762,2	10.584,9	10.374,2	9.063,2	7.209,8	6.830,5	7.175,8	7.201,6
43 Actividades de construcción especializada	10.690,1	10.600,6	9.847,5	8.662,7	8.218,4	7.430,7	6.109,0	5.847,1	6.090,4	6.544,1
G Comercio al por mayor y menor; reparación vehículos	5.087,5	5.040,4	4.552,7	3.857,8	3.620,5	3.258,0	2.641,7	2.601,1	2.670,4	2.787,3
45 Venta y reparación de vehículos de motor y motocicletas	7.509,1	7.425,1	6.723,0	6.011,9	5.622,8	5.091,2	4.200,2	4.119,4	4.155,1	4.288,4
46 Comercio al por mayor e intermediarios del comercio, excepto de vehículos de motor y motocicletas	5.666,6	5.654,6	4.969,9	4.129,6	3.875,7	3.579,5	2.910,7	2.882,6	2.963,0	3.180,3
47 Comercio al por menor, excepto de vehículos de motor y motocicletas	4.246,1	4.189,8	3.869,9	3.280,8	3.093,5	2.739,7	2.216,3	2.183,9	2.257,2	2.312,8
H Transporte y almacenamiento	7.998,0	7.874,0	7.045,8	6.134,5	5.922,6	5.418,5	4.571,9	4.589,2	4.790,6	5.091,2
49 Transporte terrestre y por tubería	7.507,1	7.271,6	6.453,7	5.561,2	5.359,0	4.953,6	4.262,1	4.318,7	4.508,1	4.745,5
50 Transporte marítimo y por vías navegables interiores	6.369,2	5.928,4	6.032,3	5.284,5	5.256,0	4.824,6	4.452,6	3.942,8	4.806,1	4.499,4
51 Transporte aéreo	8.985,6	8.200,1	7.324,0	6.112,6	5.785,4	5.184,7	4.012,3	3.546,6	4.283,7	4.395,6
52 Almacenamiento y actividades anexas al transporte	8.469,4	8.789,3	7.316,2	6.283,3	6.226,4	5.815,2	4.789,6	4.912,7	5.072,8	5.561,3
53 Actividades postales y de correos	10.108,6	10.042,9	10.475,4	9.594,9	8.899,1	7.590,5	6.262,0	6.098,4	6.082,0	6.468,1

**ATR-I.1.1. ÍNDICES DE INCIDENCIA DE ACCIDENTES EN JORNADA DE TRABAJO CON BAJA,
POR SECTOR, SECCIÓN Y DIVISIÓN DE ACTIVIDAD ECONÓMICA**
Accidentes por cien mil trabajadores

	2006	2007	2008	2009	2010	2011	2012	2013	2014	2015
I Hostelería	5.598,5	5.332,1	4.987,0	4.286,7	4.147,6	3.972,1	3.339,7	3.366,0	3.577,5	3.758,5
55 Servicios de alojamiento	8.770,7	8.419,7	7.540,5	5.563,1	5.381,6	5.278,6	4.412,4	4.498,9	4.915,5	5.086,6
56 Servicios de comidas y bebidas	4.658,2	4.419,0	4.235,7	3.864,5	3.749,3	3.560,0	3.009,0	3.017,8	3.174,3	3.368,1
J Información y comunicaciones	1.370,4	1.224,6	1.171,0	1.009,7	955,2	878,3	727,0	678,6	666,4	701,5
58 Edición	1.226,6	1.101,0	988,8	841,3	803,3	760,7	722,8	641,9	588,7	595,3
59 Actividades cinematográficas, de vídeo y de programas de televisión, grabación de sonido y edición musical	2.463,2	2.107,3	2.113,5	2.109,8	1.770,1	1.821,5	1.508,0	1.501,8	1.533,4	1.761,3
60 Actividades de programación y emisión de radio y televisión	1.283,6	1.356,7	1.370,9	1.141,2	1.294,8	962,2	952,1	1.113,5	943,1	1.086,7
61 Telecomunicaciones	2.061,4	1.903,2	1.713,7	1.522,5	1.442,2	1.324,0	1.176,7	1.098,8	1.220,9	1.292,2
62 Programación, consultoría y otras actividades relacionadas con la informática	568,9	542,9	615,4	451,7	444,2	429,1	308,6	271,1	252,3	265,4
63 Servicios de información	1.883,8	1.358,2	1.316,6	1.326,4	1.370,8	1.282,6	1.034,8	980,0	960,8	1.107,5
K Actividades financieras y de seguros	548,7	552,7	575,5	467,5	469,1	429,3	366,0	378,7	381,6	361,9
64 Servicios financieros, excepto seguros y fondos de pensiones	512,5	489,1	498,3	403,9	414,8	353,6	306,1	321,8	331,8	336,8
65 Seguros, reaseguros y fondos de pensiones, excepto Seguridad Social obligatoria	532,7	727,1	783,9	683,9	664,2	629,4	533,5	601,9	529,9	430,7
66 Actividades auxiliares a los servicios financieros y a los seguros	809,1	703,7	767,2	569,8	538,7	583,4	472,9	397,1	431,8	390,8
L Actividades inmobiliarias	1.988,2	1.946,9	1.907,8	1.744,8	1.563,5	1.400,4	1.258,6	1.141,8	1.301,1	1.229,5
68 Actividades inmobiliarias	1.988,2	1.946,9	1.907,8	1.744,8	1.563,5	1.400,4	1.258,6	1.141,8	1.301,1	1.229,5
M Actividades profesionales, científicas y técnicas	1.353,7	1.385,3	1.267,8	1.140,1	1.042,3	911,5	692,0	695,5	722,0	772,5
69 Actividades jurídicas y de contabilidad	660,8	667,2	607,4	532,1	522,1	465,6	373,0	388,6	370,3	355,5
70 Actividades de las sedes centrales; actividades de consultoría de gestión empresarial	723,3	813,0	944,6	906,1	752,2	706,5	527,7	584,7	502,1	516,1
71 Servicios técnicos de arquitectura e ingeniería; ensayos y análisis técnicos	1.895,0	2.085,1	1.854,7	1.648,4	1.469,3	1.243,4	913,9	866,7	938,4	1.001,6
72 Investigación y desarrollo	1.512,6	1.075,3	1.085,4	946,2	844,1	650,8	549,4	640,6	675,9	693,0
73 Publicidad y estudios de mercado	1.886,2	1.992,9	1.699,7	1.476,3	1.284,8	1.247,1	945,1	906,2	942,3	1.054,0
74 Otras actividades profesionales, científicas y técnicas	1.956,6	1.728,8	1.738,6	1.715,2	1.726,6	1.478,6	1.085,7	1.088,6	1.300,7	1.464,5
75 Actividades veterinarias	3.010,1	1.844,8	2.002,4	1.855,8	1.835,5	1.438,4	1.334,0	1.476,0	1.282,6	1.620,1
N Actividades administrativas y servicios auxiliares	3.759,9	3.710,8	3.398,7	3.043,1	2.831,3	2.610,8	2.142,7	2.214,5	2.378,0	2.362,7
77 Actividades de alquiler	4.167,9	4.243,8	3.870,1	3.150,5	3.084,3	2.923,3	2.266,0	2.180,6	2.495,9	2.509,0
78 Actividades relacionadas con el empleo	1.279,6	1.216,3	867,4	648,1	575,4	652,8	754,1	819,5	1.080,4	1.173,4
79 Actividades de agencias de viajes, operadores turísticos, servicios de reservas y actividades relacionadas con los mismos	973,3	836,6	826,2	747,3	714,3	624,2	525,5	576,6	446,9	514,7
80 Actividades de seguridad e investigación	3.348,8	3.600,0	3.324,8	3.259,7	3.057,9	2.633,9	2.190,7	2.281,4	2.230,7	2.115,4
81 Servicios a edificios y actividades de jardinería	4.817,0	4.611,1	4.268,1	3.958,6	3.703,8	3.476,9	2.798,9	2.914,8	3.242,2	3.233,7
82 Actividades administrativas de oficina y otras actividades auxiliares a las empresas	2.519,7	2.653,4	2.446,9	2.141,2	1.991,5	1.756,2	1.514,8	1.605,0	1.648,7	1.712,1
O Administración Pública y defensa; Seguridad Social obligatoria	3.281,1	3.599,2	3.611,2	3.429,5	3.414,1	3.333,4	3.247,7	3.964,9	3.891,7	3.961,6
84 Administración Pública y defensa; Seguridad Social obligatoria	3.281,1	3.599,2	3.611,2	3.429,5	3.414,1	3.333,4	3.247,7	3.964,9	3.891,7	3.961,6
P Educación	1.334,6	1.193,3	1.229,6	1.197,0	1.157,9	1.061,1	932,8	981,8	1.021,9	972,7
85 Educación	1.334,6	1.193,3	1.229,6	1.197,0	1.157,9	1.061,1	932,8	981,8	1.021,9	972,7
Q Actividades sanitarias y de servicios sociales	3.562,9	3.323,4	3.185,1	2.893,3	2.715,9	2.505,1	2.339,1	2.876,9	3.029,2	3.082,7
86 Actividades sanitarias	2.928,6	2.666,7	2.500,2	2.302,9	2.171,6	2.006,6	2.001,0	2.377,2	2.417,8	2.463,4
87 Asistencia en establecimientos residenciales	6.010,8	5.963,9	5.836,7	5.617,1	5.729,2	5.354,9	4.502,4	4.740,1	5.154,7	5.312,0
88 Actividades de servicios sociales sin alojamiento	4.201,2	3.877,2	3.867,2	2.886,2	2.285,9	2.047,0	1.837,8	3.018,1	3.342,7	3.284,6
R Actividades artísticas, recreativas y de entretenimiento	4.211,7	4.139,2	4.140,6	4.135,7	4.100,3	3.809,0	3.311,0	3.323,6	3.225,1	3.175,6
90 Actividades de creación, artísticas y espectáculos	3.478,1	3.365,3	3.504,7	4.616,8	4.411,1	4.014,3	3.890,1	3.184,3	2.631,0	2.612,9
91 Actividades de bibliotecas, archivos, museos y otras actividades culturales	5.216,7	5.233,6	5.051,4	4.391,4	3.772,9	3.217,2	2.630,8	2.858,6	2.937,1	2.648,5
92 Actividades de juegos de azar y apuestas	2.895,5	2.777,1	2.405,6	1.968,2	1.906,3	1.739,4	1.468,7	1.423,5	1.575,0	1.405,6
93 Actividades deportivas, recreativas y de entretenimiento	4.582,3	4.522,5	4.607,3	4.512,8	4.574,6	4.274,8	3.628,0	3.776,4	3.689,1	3.654,5
S Otros servicios	2.826,1	2.979,5	2.833,4	2.291,3	2.331,7	2.121,6	1.838,1	1.850,9	1.748,0	1.811,4
94 Actividades asociativas	1.595,4	1.768,6	1.882,7	1.569,4	1.632,6	1.434,1	1.268,3	1.305,6	1.261,4	1.278,7
95 Reparación de ordenadores, efectos personales y artículos de uso doméstico	6.564,0	5.939,7	5.349,2	4.142,3	4.359,7	3.833,4	3.122,2	2.696,9	2.864,8	2.889,5
96 Otros servicios personales	2.913,6	3.122,1	2.881,8	2.432,8	2.443,6	2.269,3	1.977,4	2.059,8	1.859,9	1.963,5
T Actividades de hogares como empleadores de personal doméstico (1)	3.211,2	2.654,7	2.626,4	2.414,9	2.428,7	2.190,3	391,1	469,3	494,6	488,3
97 Actividades de los hogares como empleadores de personal doméstico	3.211,2	2.654,7	2.626,4	2.414,9	2.428,7	2.190,3	391,1	469,3	494,6	488,3
U Actividades de organizaciones y organismos extraterritoriales	3.478,4	3.482,4	2.522,5	2.943,9	2.725,7	2.819,3	1.686,4	1.282,9	1.600,0	1.674,7
99 Actividades de organizaciones y organismos extraterritoriales	3.478,4	3.482,4	2.522,5	2.943,9	2.725,7	2.819,3	1.686,4	1.282,9	1.600,0	1.674,7

Como actividad económica se considera la del centro de trabajo donde se haya producido el accidente, y en su defecto (accidentes en desplazamiento) se toma la actividad económica del centro de trabajo habitual del trabajador accidentado.

Se han recalculado los índices de incidencia del período 2006-2012, a efectos de que puedan realizarse comparaciones homogéneas con el año 2013 y siguientes.

Los datos de los años 2006 a 2008, recogidos en CNAE-93, se han reconvertido a la nueva clasificación, por lo que pueden considerarse comparables.

Para más información, véase método de cálculo en FUENTES Y NOTAS EXPLICATIVAS.

(1) Debido a la incorporación del Sistema/Régimen Especial para Empleados de Hogar en la protección por contingencias profesionales a partir de 1 de enero de 2012, los datos correspondientes a actividades de los hogares como empleadores de personal doméstico para el año 2012 y siguientes no son comparables a los de los años anteriores.

**ATR-I.1.2. ÍNDICES DE INCIDENCIA DE ACCIDENTES EN JORNADA DE TRABAJO CON BAJA,
POR COMUNIDAD AUTÓNOMA Y PROVINCIA**
Accidentes por cien mil trabajadores

	2006	2007	2008	2009	2010	2011	2012	2013	2014	2015
TOTAL	6.047,6	5.914,3	5.210,8	4.263,4	4.000,1	3.633,8	2.948,9	3.009,2	3.111,3	3.252,0
ANDALUCÍA	7.114,3	6.877,7	5.834,5	4.662,1	4.261,3	3.923,6	3.174,7	3.359,3	3.466,6	3.654,9
Almería	6.806,1	6.277,1	5.387,7	4.251,3	3.876,0	3.621,1	2.983,8	3.190,6	3.273,1	3.409,7
Cádiz	7.358,0	7.498,9	6.368,2	5.493,1	4.845,0	4.319,6	3.529,2	3.695,0	3.626,2	4.010,8
Córdoba	7.393,4	7.575,1	6.474,1	5.286,2	4.846,0	4.544,4	3.627,1	3.773,1	3.901,6	3.950,2
Granada	6.642,4	6.199,2	4.923,7	3.714,8	3.320,3	3.152,3	2.518,3	2.653,1	2.741,6	2.866,4
Huelva	8.201,9	7.990,6	7.097,7	5.370,1	4.594,8	4.387,9	3.823,7	4.130,2	4.211,8	4.147,9
Jaén	6.117,9	5.797,9	5.011,9	4.041,0	4.039,6	4.003,6	2.904,4	3.074,9	3.260,1	3.595,7
Málaga	7.205,0	6.788,0	5.640,2	4.459,8	4.131,7	3.755,1	3.015,6	3.215,5	3.365,2	3.558,2
Sevilla	7.106,5	6.867,9	5.893,0	4.653,4	4.322,2	3.881,5	3.181,5	3.368,4	3.533,5	3.742,6
ARAGÓN	5.195,5	5.251,3	4.766,0	3.516,4	3.442,0	3.172,0	2.631,2	2.694,7	2.740,2	3.001,6
Huesca	5.518,2	5.495,6	4.923,9	3.824,9	3.432,1	3.465,0	2.882,5	3.113,7	3.237,3	3.448,5
Teruel	4.558,9	4.796,3	4.817,0	3.705,6	3.806,9	3.380,3	2.693,4	2.874,7	2.958,5	3.082,3
Zaragoza	5.214,7	5.262,0	4.727,0	3.426,5	3.396,5	3.083,6	2.570,7	2.583,0	2.606,4	2.895,1
ASTURIAS (PRINCIPADO DE)	6.077,3	6.322,4	5.968,3	5.170,6	4.892,0	4.402,7	3.515,7	3.522,2	3.669,0	3.729,8
BALEARS (ILLES)	7.887,6	7.688,1	6.626,0	5.281,9	5.018,8	4.714,7	3.885,1	4.070,1	4.357,4	4.571,1
CANARIAS	6.659,8	6.469,2	5.658,5	4.693,1	4.385,3	4.145,5	3.364,1	3.415,5	3.587,0	3.608,7
Palmas (Las)	6.924,9	6.704,0	5.963,8	4.946,6	4.615,3	4.388,2	3.439,3	3.495,1	3.644,1	3.652,2
S. C. Tenerife	6.363,7	6.208,2	5.321,0	4.411,8	4.127,7	3.870,8	3.278,0	3.323,9	3.521,2	3.558,7
CANTABRIA	5.640,6	5.392,2	4.981,3	3.829,3	3.479,2	3.227,5	2.592,7	2.658,1	2.847,3	2.980,6
CASTILLA-LA MANCHA	7.791,5	7.574,8	6.487,3	5.070,0	4.673,1	4.199,8	3.457,8	3.524,8	3.696,3	3.896,4
Albacete	7.151,9	6.631,8	6.123,3	4.577,1	3.947,6	3.539,8	2.793,4	2.770,6	3.098,5	3.182,6
Ciudad Real	7.249,9	7.277,3	6.479,2	5.323,9	4.869,8	4.123,7	3.247,4	3.419,2	3.535,9	3.595,0
Cuenca	5.824,1	5.883,0	5.705,0	4.653,4	4.509,9	3.757,2	3.255,2	3.208,9	3.493,7	3.738,8
Guadalajara	8.867,3	8.405,8	6.652,2	5.353,4	5.126,6	4.850,0	4.269,3	4.367,5	4.248,2	5.038,3
Toledo	8.711,6	8.496,6	6.871,5	5.198,8	4.840,8	4.550,1	3.769,7	3.832,5	4.024,5	4.130,7
CASTILLA Y LEÓN	5.736,4	5.683,3	5.273,6	4.291,8	3.976,2	3.459,1	2.786,8	2.783,2	2.936,0	3.085,6
Ávila	4.759,2	4.617,2	4.062,7	3.482,2	3.157,4	2.795,1	2.350,1	2.402,6	2.618,6	2.829,1
Burgos	6.526,4	6.409,8	5.931,1	4.691,1	4.751,7	4.142,1	3.345,5	3.460,2	3.507,6	3.485,4
León	6.748,4	6.989,0	6.572,5	5.398,2	4.529,7	3.951,0	3.116,8	2.920,6	3.101,1	3.056,9
Palencia	6.477,6	6.066,3	5.763,7	4.449,1	4.159,5	3.650,3	2.763,1	2.862,1	2.858,2	3.101,0
Salamanca	4.821,9	4.920,4	4.550,1	3.769,4	3.404,5	3.086,4	2.462,7	2.574,6	2.704,4	2.807,3
Segovia	5.677,9	5.115,9	4.754,6	4.268,9	3.947,5	3.406,9	3.210,3	3.059,0	3.570,7	3.780,5
Soria	5.600,5	6.119,1	5.690,6	4.643,1	4.517,6	3.767,0	2.953,1	3.071,9	3.278,1	3.414,6
Valladolid	5.092,2	4.785,7	4.405,3	3.518,2	3.380,9	2.901,4	2.278,5	2.234,1	2.387,6	2.717,9
Zamora	5.242,6	5.735,3	5.334,6	4.363,0	3.935,9	3.325,6	2.805,1	2.888,2	3.027,2	3.390,5
CATALUÑA	5.448,7	5.692,8	4.954,2	4.215,0	4.014,0	3.587,3	2.909,6	2.992,3	3.117,3	3.192,5
Barcelona	5.363,9	5.618,6	4.920,6	4.185,2	3.995,3	3.544,7	2.837,0	2.913,1	3.027,8	3.070,7
Girona	5.966,6	6.198,1	5.168,0	4.298,0	4.132,1	3.882,7	3.294,6	3.346,4	3.522,7	3.758,8
Lleida	5.393,8	5.566,8	4.794,7	4.351,4	4.127,2	3.752,5	3.189,7	3.267,3	3.497,8	3.529,4
Tarragona	5.649,6	5.855,0	5.105,4	4.295,0	3.982,3	3.544,5	2.961,4	3.133,7	3.231,6	3.445,8
COMUNITAT VALENCIANA	5.875,8	5.595,9	4.730,6	3.722,2	3.499,7	3.181,8	2.621,7	2.722,9	2.728,5	2.907,0
Alicante	5.868,6	5.591,0	4.597,6	3.649,6	3.354,1	2.966,6	2.484,8	2.584,2	2.655,9	2.786,5
Castellón	5.464,4	5.229,0	4.382,4	3.156,9	2.956,4	2.932,0	2.621,3	2.584,4	2.720,9	3.095,2
Valencia	5.984,9	5.692,3	4.897,8	3.899,8	3.713,9	3.371,6	2.705,9	2.843,1	2.776,7	2.939,5
EXTREMADURA	5.609,7	5.681,7	5.326,7	4.445,7	3.979,9	3.529,3	2.988,7	3.084,5	3.393,7	3.577,5
Badajoz	5.814,7	5.998,9	5.531,9	4.524,3	4.158,2	3.627,6	3.137,5	3.233,2	3.595,6	3.779,7
Cáceres	5.270,8	5.148,7	4.978,0	4.310,9	3.674,1	3.360,2	2.731,1	2.825,2	3.040,2	3.222,7
GALICIA	5.740,7	5.810,9	5.621,0	4.720,8	4.376,0	3.824,9	3.005,1	2.956,9	3.095,2	3.269,4
Coruña (A)	5.608,5	5.740,3	5.687,0	4.824,4	4.511,9	3.954,1	3.121,3	3.082,3	3.293,0	3.399,8
Lugo	4.389,7	4.554,1	4.557,9	3.822,9	3.531,2	3.220,6	2.531,2	2.605,0	2.850,5	2.996,0
Ourense	4.998,1	5.196,5	5.111,0	4.385,9	4.136,6	3.660,9	2.918,4	3.173,5	3.275,6	3.526,4
Pontevedra	6.562,2	6.486,7	6.032,9	4.995,6	4.569,5	3.925,5	3.054,0	2.858,3	2.877,7	3.125,1
MADRID (COMUNIDAD DE)	5.403,6	5.069,1	4.447,0	3.681,0	3.513,8	3.234,7	2.604,9	2.575,3	2.602,7	2.688,1
MURCIA (REGIÓN DE)	5.909,9	5.748,5	4.838,2	4.080,2	3.756,8	3.519,2	2.843,2	2.973,0	3.111,0	3.413,8
NAVARRA (C. FORAL DE)	5.689,8	5.618,8	5.122,6	4.171,0	3.878,3	3.641,1	2.813,4	2.876,9	3.072,6	3.185,3
PAÍS VASCO	6.425,8	5.660,0	5.455,7	4.448,2	4.289,2	3.880,0	3.292,1	3.243,5	3.244,4	3.409,1
Araba/Álava	7.236,4	6.473,7	6.094,5	4.846,7	4.716,2	4.212,1	3.520,6	3.452,6	3.608,6	3.634,1
Gipuzkoa	6.158,6	5.498,1	5.364,3	4.229,7	4.068,5	3.758,7	3.259,8	3.231,5	3.171,3	3.300,1
Bizkaia	6.311,0	5.479,2	5.293,1	4.448,0	4.278,8	3.841,4	3.234,5	3.180,0	3.166,5	3.401,7
RIOJA (LA)	5.885,5	5.834,5	5.201,8	4.389,7	4.023,2	3.743,9	2.944,0	2.968,0	3.049,7	3.404,7
Ceuta	5.219,6	5.468,8	5.656,5	5.154,1	4.876,6	3.458,2	2.921,4	2.935,9	3.517,2	3.988,8
Melilla	4.831,8	4.818,8	4.539,6	4.205,0	3.784,9	3.686,8	2.879,3	2.919,9	2.921,8	2.809,2

La distribución territorial se realiza según la provincia de la Autoridad Laboral que ha recepcionado el parte de accidente de trabajo.

Se han recalculado los índices de incidencia del periodo 2006-2012, a efectos de que puedan realizarse comparaciones homogéneas con el año 2013 y siguientes.

Para más información, véase método de cálculo en FUENTES Y NOTAS EXPLICATIVAS.

**ATR-I.1.3. ÍNDICES DE INCIDENCIA DE ACCIDENTES EN JORNADA DE TRABAJO CON BAJA,
POR COMUNIDAD AUTÓNOMA Y SECTOR DE ACTIVIDAD**

Accidentes por cien mil trabajadores

	2009	2010	2011	2012	2013	2014	2015
TOTAL	4.263,4	4.000,1	3.633,8	2.948,9	3.009,2	3.111,3	3.252,0
Andalucía	4.662,1	4.261,3	3.923,6	3.174,7	3.359,3	3.466,6	3.654,9
Aragón	3.516,4	3.442,0	3.172,0	2.631,2	2.694,7	2.740,2	3.001,6
Asturias (Principado de)	5.170,6	4.892,0	4.402,7	3.515,7	3.522,2	3.669,0	3.729,8
Balears (Illes)	5.281,9	5.018,8	4.714,7	3.885,1	4.070,1	4.357,4	4.571,1
Canarias	4.693,1	4.385,3	4.145,5	3.364,1	3.415,5	3.587,0	3.608,7
Cantabria	3.829,3	3.479,2	3.227,5	2.592,7	2.658,1	2.847,3	2.980,6
Castilla-La Mancha	5.070,0	4.673,1	4.199,8	3.457,8	3.524,8	3.696,3	3.896,4
Castilla y León	4.291,8	3.976,2	3.459,1	2.786,8	2.783,2	2.936,0	3.085,6
Cataluña	4.215,0	4.014,0	3.587,3	2.909,6	2.992,3	3.117,3	3.192,5
Comunitat Valenciana	3.722,2	3.499,7	3.181,8	2.621,7	2.722,9	2.728,5	2.907,0
Extremadura	4.445,7	3.979,9	3.529,3	2.988,7	3.084,5	3.393,7	3.577,5
Galicia	4.720,8	4.376,0	3.824,9	3.005,1	2.956,9	3.095,2	3.269,4
Madrid (Comunidad de)	3.681,0	3.513,8	3.234,7	2.604,9	2.575,3	2.602,7	2.688,1
Murcia (Región de)	4.080,2	3.756,8	3.519,2	2.843,2	2.973,0	3.111,0	3.413,8
Navarra (Comunidad Foral de)	4.171,0	3.878,3	3.641,1	2.813,4	2.876,9	3.072,6	3.185,3
País Vasco	4.448,2	4.289,2	3.880,0	3.292,1	3.243,5	3.244,4	3.409,1
Rioja (La)	4.389,7	4.023,2	3.743,9	2.944,0	2.968,0	3.049,7	3.404,7
Ceuta y Melilla	4.708,6	4.362,6	3.566,9	2.900,7	2.928,0	3.223,9	3.402,4
AGRARIO	4.504,8	4.504,0	4.677,9	4.339,2	4.599,7	4.768,8	5.167,6
Andalucía	4.465,5	4.545,7	4.842,4	4.269,9	4.512,8	4.600,6	4.974,0
Aragón	3.614,7	3.346,1	3.556,2	3.427,4	3.868,7	3.758,0	4.454,0
Asturias (Principado de)	4.162,8	4.174,8	4.326,7	4.465,3	4.819,4	4.914,6	5.541,8
Balears (Illes)	4.883,2	5.382,4	5.536,2	5.813,1	5.475,8	5.579,0	5.430,5
Canarias	5.761,4	6.123,0	6.461,3	4.900,2	5.722,0	5.971,6	6.542,5
Cantabria	4.794,4	4.453,0	4.746,4	5.180,0	4.811,7	5.199,7	5.550,1
Castilla-La Mancha	4.304,5	4.302,4	4.555,4	4.071,5	4.314,2	4.592,9	4.740,6
Castilla y León	4.454,5	4.462,4	4.025,8	3.798,2	3.873,2	4.163,8	4.251,5
Cataluña	4.397,2	4.243,7	4.288,2	3.995,0	4.225,7	4.256,6	4.689,9
Comunitat Valenciana	5.300,8	4.847,2	5.245,6	5.419,5	5.802,6	5.750,5	6.556,7
Extremadura	5.473,3	5.224,0	5.128,6	4.953,2	5.106,8	5.835,3	6.367,5
Galicia	4.092,0	4.139,7	4.131,6	3.927,1	4.257,3	4.383,4	4.482,0
Madrid (Comunidad de)	4.700,4	5.797,3	4.921,9	4.768,2	4.928,3	5.170,9	5.207,4
Murcia (Región de)	3.967,3	4.173,6	4.525,4	4.195,4	4.428,3	4.697,1	5.357,5
Navarra (Comunidad Foral de)	3.776,7	3.670,0	3.261,9	3.287,8	4.068,8	4.195,9	4.147,1
País Vasco	6.037,6	6.076,5	6.827,3	6.461,9	6.210,9	7.148,1	6.705,1
Rioja (La)	3.046,5	3.217,8	3.405,2	3.631,6	3.565,9	4.112,6	4.290,5
Ceuta y Melilla	8.810,6	7.069,6	3.534,9	5.560,2	3.960,4	9.405,9	7.277,4
INDUSTRIA	6.572,9	6.302,3	5.721,6	4.652,0	4.590,7	4.781,2	5.087,5
Andalucía	7.987,2	7.291,4	6.587,7	5.396,0	5.333,8	5.427,3	5.794,1
Aragón	4.933,0	5.138,7	4.714,7	3.884,1	3.718,7	4.070,9	4.444,6
Asturias (Principado de)	9.966,1	9.788,8	8.758,5	7.258,1	6.840,3	7.697,9	7.547,1
Balears (Illes)	8.091,3	7.814,5	7.138,4	5.973,1	6.274,0	6.330,2	7.215,1
Canarias	6.993,8	6.525,3	6.180,5	5.112,3	4.671,4	5.106,8	4.985,0
Cantabria	5.740,4	5.590,8	5.118,9	3.965,9	3.887,3	4.079,2	4.447,2
Castilla-La Mancha	7.195,9	6.700,0	5.983,8	4.986,3	4.795,7	5.089,8	5.362,4
Castilla y León	7.209,8	6.740,2	5.738,4	4.658,0	4.503,6	4.812,0	5.070,3
Cataluña	6.228,5	6.126,0	5.568,3	4.470,8	4.510,7	4.698,2	4.913,1
Comunitat Valenciana	4.563,0	4.450,7	4.090,6	3.295,5	3.237,8	3.214,2	3.610,3
Extremadura	7.421,4	6.805,2	6.142,0	5.068,7	4.631,9	5.306,6	5.794,6
Galicia	8.286,2	7.753,9	6.691,8	5.308,3	5.196,3	5.448,4	6.021,1
Madrid (Comunidad de)	5.774,9	5.477,4	5.025,3	3.933,7	3.946,6	4.101,4	4.410,5
Murcia (Región de)	6.439,1	5.891,9	5.490,7	4.499,2	4.607,1	4.668,6	5.065,7
Navarra (Comunidad Foral de)	5.857,5	5.512,2	5.312,0	4.293,2	4.431,8	4.652,6	4.942,0
País Vasco	7.104,4	7.140,3	6.823,6	5.864,0	5.790,6	5.983,6	6.247,0
Rioja (La)	6.276,3	5.788,0	5.302,8	4.171,5	4.249,5	4.545,5	4.872,9
Ceuta y Melilla	10.121,7	7.804,4	5.295,0	4.625,4	4.783,2	5.294,7	7.371,4

**ATR-I.1.3. ÍNDICES DE INCIDENCIA DE ACCIDENTES EN JORNADA DE TRABAJO CON BAJA,
POR COMUNIDAD AUTÓNOMA Y SECTOR DE ACTIVIDAD**

Accidentes por cien mil trabajadores

	2009	2010	2011	2012	2013	2014	2015
CONSTRUCCIÓN	8.980,4	8.546,1	7.735,3	6.296,9	6.024,1	6.314,7	6.794,5
Andalucía	9.974,4	9.108,0	8.677,0	6.836,3	7.039,8	7.152,9	7.682,6
Aragón	7.019,6	7.104,6	6.832,2	5.713,3	5.502,9	5.345,2	5.971,1
Asturias (Principado de)	9.761,3	8.977,8	7.951,7	6.580,7	5.781,2	5.937,1	6.416,8
Balears (Illes)	10.634,2	9.426,5	8.881,5	7.722,3	8.028,5	8.860,9	9.764,1
Canarias	9.416,5	9.048,2	7.996,4	6.589,2	5.984,3	6.933,5	7.118,0
Cantabria	7.396,8	6.841,1	6.241,3	5.386,3	4.979,3	5.875,2	6.004,8
Castilla-La Mancha	10.122,8	9.658,3	9.064,5	7.166,3	6.847,0	7.048,6	7.877,2
Castilla y León	8.562,9	8.485,0	7.664,1	6.447,4	5.876,6	6.144,5	6.635,9
Cataluña	9.167,2	8.736,7	7.797,1	6.331,2	6.047,3	6.506,3	6.839,7
Comunitat Valenciana	7.634,9	7.149,0	6.355,3	5.353,0	5.108,1	5.175,2	5.633,4
Extremadura	8.913,3	8.352,7	7.272,0	6.540,9	6.021,3	6.064,2	6.620,0
Galicia	9.520,7	9.019,2	7.780,5	6.223,1	5.586,6	6.167,7	6.220,0
Madrid (Comunidad de)	8.135,4	8.006,5	7.126,1	5.724,8	5.346,3	5.343,9	6.023,3
Murcia (Región de)	7.744,1	7.386,6	6.745,6	5.541,6	4.987,1	5.324,1	6.098,4
Navarra (Comunidad Foral de)	8.318,8	8.310,2	8.016,5	5.726,9	5.782,8	6.207,1	6.396,4
País Vasco	10.005,9	9.827,7	8.302,5	7.123,9	6.709,4	7.195,2	7.267,8
Rioja (La)	8.740,6	8.238,5	8.203,3	5.876,7	6.415,4	6.384,8	7.293,6
Ceuta y Melilla	8.957,7	9.526,9	7.757,7	6.131,7	6.070,6	7.592,5	6.098,1
SERVICIOS	3.141,4	2.996,9	2.771,5	2.305,6	2.433,3	2.513,7	2.591,7
Andalucía	3.426,0	3.224,9	2.978,5	2.480,8	2.708,7	2.810,9	2.935,7
Aragón	2.541,9	2.473,3	2.291,2	1.951,4	2.121,0	2.127,7	2.302,6
Asturias (Principado de)	3.176,1	3.053,2	2.847,5	2.282,1	2.506,9	2.540,0	2.607,9
Balears (Illes)	4.278,8	4.216,1	4.050,8	3.350,2	3.554,3	3.812,3	3.875,9
Canarias	3.971,8	3.745,2	3.628,9	2.996,4	3.124,9	3.239,3	3.233,0
Cantabria	2.671,1	2.412,0	2.323,1	1.898,7	2.096,5	2.243,7	2.322,7
Castilla-La Mancha	3.586,3	3.360,9	3.009,0	2.596,5	2.791,4	2.932,6	3.061,6
Castilla y León	2.824,0	2.618,6	2.344,4	1.919,7	2.049,0	2.164,3	2.264,1
Cataluña	3.131,5	3.042,9	2.766,7	2.320,8	2.466,1	2.578,4	2.604,6
Comunitat Valenciana	2.860,0	2.768,2	2.539,3	2.112,3	2.267,5	2.285,3	2.360,1
Extremadura	3.026,3	2.683,9	2.381,3	2.031,2	2.297,6	2.506,0	2.563,0
Galicia	2.972,5	2.796,2	2.534,8	2.025,1	2.065,2	2.165,3	2.280,2
Madrid (Comunidad de)	3.005,6	2.905,2	2.740,5	2.273,2	2.286,5	2.314,6	2.350,1
Murcia (Región de)	2.921,1	2.678,8	2.496,4	1.988,4	2.141,7	2.241,9	2.390,6
Navarra (Comunidad Foral de)	2.729,9	2.521,4	2.354,1	1.868,5	1.910,0	2.111,2	2.169,2
País Vasco	2.826,9	2.713,4	2.459,7	2.161,8	2.210,8	2.150,1	2.332,5
Rioja (La)	2.994,6	2.765,1	2.593,4	2.149,3	2.163,5	2.153,4	2.494,7
Ceuta y Melilla	3.818,4	3.395,5	2.964,1	2.478,6	2.578,4	2.789,0	3.021,9

La distribución territorial se realiza según la provincia de la autoridad laboral que recepciona el accidente. Como actividad económica se considera la del centro de trabajo donde se haya producido el accidente y en su defecto (accidentes en desplazamiento) se toma la actividad económica del centro de trabajo habitual del trabajador accidentado.

Se han recalculado los índices de incidencia del periodo 2009-2012, a efectos de que puedan realizarse comparaciones homogéneas con el año 2013 y siguientes.

Para más información, véase método de cálculo en FUENTES Y NOTAS EXPLICATIVAS.

**ATR-I.1.4. ÍNDICES DE INCIDENCIA DE ACCIDENTES EN JORNADA DE TRABAJO CON BAJA,
POR SEXO Y SECCIÓN DE ACTIVIDAD**

Accidentes por cien mil trabajadores

	2006	2007	2008	2009	2010	2011	2012	2013	2014	2015
TOTAL	6.047,6	5.914,3	5.210,8	4.263,4	4.000,1	3.633,8	2.948,9	3.009,2	3.111,3	3.252,0
SECCIONES										
A Agricultura, ganadería, silvicultura y pesca	4.214,8	4.348,7	4.582,3	4.504,8	4.504,0	4.677,9	4.339,2	4.599,7	4.768,8	5.167,6
B Industrias extractivas	17.336,9	18.616,0	16.799,6	16.213,6	14.568,3	12.721,5	11.791,2	10.798,1	12.085,3	11.743,7
C Industria manufacturera	9.517,9	9.381,1	8.319,3	6.423,2	6.175,7	5.612,3	4.542,4	4.479,7	4.658,5	4.956,3
D Suministro de energía eléctrica, gas, vapor y aire acondicionado	3.912,2	3.895,2	3.971,3	3.598,4	3.118,2	2.568,3	2.086,9	1.764,4	1.454,7	1.588,1
E Suministro de agua, saneamiento, gestión residuos	9.946,7	9.050,6	8.318,4	7.207,7	7.055,9	6.578,5	5.440,2	5.724,4	6.039,4	6.595,1
F Construcción	12.734,6	12.393,1	10.684,0	8.980,4	8.546,1	7.735,3	6.296,9	6.024,1	6.314,7	6.794,5
G Comercio al por mayor y por menor; reparación vehículos motor	5.087,5	5.040,4	4.552,7	3.857,8	3.620,5	3.258,0	2.641,7	2.601,1	2.670,4	2.787,3
H Transporte y almacenamiento	7.998,0	7.874,0	7.045,8	6.134,5	5.922,6	5.418,5	4.571,9	4.589,2	4.790,6	5.091,2
I Hostelería	5.598,5	5.332,1	4.987,0	4.286,7	4.147,6	3.972,1	3.339,7	3.366,0	3.577,5	3.758,5
J Información y comunicaciones	1.370,4	1.224,6	1.171,0	1.009,7	955,2	878,3	727,0	678,6	666,4	701,5
K Actividades financieras y de seguros	548,7	552,7	575,5	467,5	469,1	429,3	366,0	378,7	381,6	361,9
L Actividades inmobiliarias	1.988,2	1.946,9	1.907,8	1.744,8	1.563,5	1.400,4	1.258,6	1.141,8	1.301,1	1.229,5
M Actividades profesionales, científicas y técnicas	1.353,7	1.385,3	1.267,8	1.140,1	1.042,3	911,5	692,0	695,5	722,0	772,5
N Actividades administrativas y servicios auxiliares	3.759,9	3.710,8	3.398,7	3.043,1	2.831,3	2.610,8	2.142,7	2.214,5	2.378,0	2.362,7
O Administración Pública y defensa; Seguridad social obligatoria	3.281,1	3.599,2	3.611,2	3.429,5	3.414,1	3.333,4	3.247,7	3.964,9	3.891,7	3.961,6
P Educación	1.334,6	1.193,3	1.229,6	1.197,0	1.157,9	1.061,1	932,8	981,8	1.021,9	972,7
Q Actividades sanitarias y de servicios sociales	3.562,9	3.323,4	3.185,1	2.893,3	2.715,9	2.505,1	2.339,1	2.876,9	3.029,2	3.082,7
R Actividades artísticas, recreativas y de entretenimiento	4.211,7	4.139,2	4.140,6	4.135,7	4.100,3	3.809,0	3.311,0	3.323,6	3.225,1	3.175,6
S Otros servicios	2.826,1	2.979,5	2.833,4	2.291,3	2.331,7	2.121,6	1.838,1	1.850,9	1.748,0	1.811,4
T Activ. hogares empleadores personal doméstico (1)	3.211,2	2.654,7	2.626,4	2.414,9	2.428,7	2.190,3	391,1	469,3	494,6	488,3
U Actividades de organizaciones y organismos extraterritoriales	3.478,4	3.482,4	2.522,5	2.943,9	2.725,7	2.819,3	1.686,4	1.282,9	1.600,0	1.674,7
VARONES	8.134,1	7.947,9	6.947,7	5.651,4	5.311,6	4.826,9	3.982,6	3.968,6	4.095,9	4.313,6
SECCIONES										
A Agricultura, ganadería, silvicultura y pesca	4.857,2	4.967,8	5.203,5	5.121,9	5.145,5	5.371,6	4.972,0	5.219,8	5.376,2	5.787,4
B Industrias extractivas	18.750,9	19.885,5	18.029,2	17.568,5	15.771,7	13.766,5	12.897,8	11.861,0	13.211,6	12.904,3
C Industria manufacturera	11.096,6	10.826,8	9.630,0	7.367,7	7.078,3	6.467,0	5.255,8	5.174,7	5.388,4	5.741,7
D Suministro de energía eléctrica, gas, vapor y aire acondicionado	4.413,4	4.265,8	4.383,4	3.915,8	3.452,2	2.854,8	2.349,6	1.995,1	1.673,1	1.795,5
E Suministro de agua, saneamiento, gestión residuos	11.282,8	9.926,7	9.096,0	7.791,9	7.503,1	7.061,5	5.852,6	6.105,8	6.423,8	7.099,1
F Construcción	13.999,3	13.595,2	11.786,4	9.958,4	9.500,4	8.641,6	7.088,2	6.772,8	7.079,3	7.545,9
G Comercio al por mayor y por menor; reparación vehículos motor	6.573,4	6.543,6	5.845,7	4.983,8	4.713,9	4.267,8	3.470,2	3.406,0	3.536,2	3.731,4
H Transporte y almacenamiento	8.896,6	8.667,3	7.664,3	6.489,3	6.306,8	5.814,4	4.965,6	4.971,5	5.184,9	5.561,2
I Hostelería	5.795,4	5.508,3	5.082,2	4.396,9	4.224,3	4.070,6	3.445,1	3.472,5	3.702,5	3.955,8
J Información y comunicaciones	1.528,6	1.360,6	1.281,4	1.094,9	1.067,0	965,5	809,1	761,6	750,3	770,9
K Actividades financieras y de seguros	446,2	445,0	440,2	343,8	359,3	334,7	259,7	276,1	285,8	296,5
L Actividades inmobiliarias	3.004,6	2.966,2	2.896,9	2.831,5	2.577,9	2.335,4	2.013,2	1.804,4	2.015,6	1.847,8
M Actividades profesionales, científicas y técnicas	2.096,2	2.162,7	1.983,0	1.618,9	1.455,0	1.274,9	943,6	913,4	958,3	1.046,3
N Actividades administrativas y servicios auxiliares	4.723,6	4.699,8	4.253,2	4.151,5	3.732,3	3.457,5	2.876,0	2.908,0	3.076,5	3.059,3
O Administración Pública y defensa; Seguridad social obligatoria	4.820,1	4.967,9	4.859,0	4.722,7	4.759,3	4.640,1	4.561,1	5.297,5	5.162,3	5.167,2
P Educación	1.319,6	1.176,9	1.103,9	1.190,7	1.111,3	971,2	852,5	858,1	897,3	865,9
Q Actividades sanitarias y de servicios sociales	3.458,0	2.929,8	2.836,9	2.585,3	2.534,5	2.265,0	2.199,9	2.508,5	2.652,5	2.736,7
R Actividades artísticas, recreativas y de entretenimiento	5.165,1	5.003,8	5.034,6	5.241,5	5.199,2	4.856,2	4.235,7	4.220,1	4.031,8	4.011,1
S Otros servicios	4.531,6	5.080,4	4.810,9	3.413,2	3.486,8	3.099,5	2.712,7	2.741,9	2.578,8	2.780,3
T Activ. hogares empleadores personal doméstico (1)	3.449,2	2.816,9	2.806,7	2.565,6	2.604,7	2.345,2	1.373,5	1.473,8	1.578,5	1.633,6
U Actividades de organizaciones y organismos extraterritoriales	4.903,8	5.726,4	3.547,4	4.545,5	3.859,5	3.202,5	1.569,8	973,5	2.076,5	1.581,8
MUJERES	3.044,6	3.082,2	2.916,9	2.536,4	2.416,8	2.226,6	1.815,0	1.963,4	2.039,1	2.088,9
SECCIONES										
A Agricultura, ganadería, silvicultura y pesca	2.859,2	3.085,2	3.268,5	3.116,0	2.978,7	2.971,9	2.728,1	2.924,1	3.081,0	3.380,3
B Industrias extractivas	4.522,7	5.434,8	4.606,2	3.008,6	3.097,2	3.146,9	2.254,0	2.243,1	3.080,8	2.661,5
C Industria manufacturera	5.025,0	5.295,2	4.619,2	3.663,7	3.541,6	3.135,9	2.496,8	2.513,4	2.610,8	2.750,9
D Suministro de energía eléctrica, gas, vapor y aire acondicionado	1.551,3	2.072,0	2.046,2	1.995,1	1.530,9	1.309,8	988,2	832,5	593,0	774,2
E Suministro de agua, saneamiento, gestión residuos	5.834,9	5.954,5	5.567,2	5.008,0	5.286,3	4.620,7	3.724,2	4.109,6	4.420,2	4.461,3
F Construcción	1.653,2	1.598,9	1.505,8	1.341,0	1.300,1	1.098,9	924,9	1.065,1	1.093,3	1.422,5
G Comercio al por mayor y por menor; reparación vehículos motor	3.422,2	3.439,5	3.207,7	2.726,4	2.522,8	2.244,8	1.814,2	1.801,7	1.809,0	1.840,0
H Transporte y almacenamiento	4.814,5	5.111,0	4.944,7	4.837,2	4.501,9	3.951,6	3.123,4	3.181,5	3.325,0	3.331,4
I Hostelería	5.442,5	5.199,7	4.915,8	4.201,8	4.086,6	3.890,8	3.250,2	3.273,6	3.467,8	3.583,2
J Información y comunicaciones	1.117,0	1.005,6	992,7	871,8	772,5	733,2	589,0	537,9	520,8	578,9
K Actividades financieras y de seguros	680,9	685,9	735,8	611,0	594,7	534,0	479,6	484,5	475,5	424,3
L Actividades inmobiliarias	1.065,7	1.062,2	1.003,9	888,1	767,1	657,4	657,1	611,7	728,6	733,6
M Actividades profesionales, científicas y técnicas	759,5	783,3	722,7	724,0	681,2	590,1	468,8	502,3	510,5	526,5
N Actividades administrativas y servicios auxiliares	2.901,4	2.853,8	2.665,6	2.230,5	2.160,7	1.971,9	1.592,2	1.684,1	1.828,4	1.800,4
O Administración Pública y defensa; Seguridad social obligatoria	1.868,8	2.247,8	2.370,5	2.146,1	2.078,4	2.017,0	1.912,9	2.597,2	2.592,1	2.748,9
P Educación	1.343,1	1.201,9	1.295,0	1.200,3	1.182,2	1.107,5	974,0	1.044,8	1.085,7	1.027,4
Q Actividades sanitarias y de servicios sociales	3.598,7	3.466,4	3.297,5	2.987,6	2.768,9	2.573,5	2.379,1	2.992,3	3.146,6	3.189,7
R Actividades artísticas, recreativas y de entretenimiento	3.014,1	3.055,5	3.040,7	2.769,9	2.726,4	2.494,7	2.146,5	2.182,3	2.189,0	2.084,7
S Otros servicios	1.860,3	1.940,8	1.873,7	1.654,1	1.683,7	1.576,5	1.341,6	1.333,9	1.261,8	1.243,6
T Activ. hogares empleadores personal doméstico (1)	2.575,9	2.231,7	2.164,4	2.031,2	1.978,2	1.793,9	242,7	339,6	355,3	343,2
U Actividades de organizaciones y organismos extraterritoriales	2.315,8	1.806,1	1.777,8	1.777,1	1.876,1	2.518,1	1.777,9	1.525,3	1.211,0	1.746,5

Como actividad económica se considera la del centro de trabajo donde se haya producido el accidente, y en su defecto (accidentes en desplazamiento) se toma la actividad económica del centro de trabajo habitual del trabajador accidentado.

Se han recalculado los índices de incidencia del periodo 2006-2012, a efectos de que puedan realizarse comparaciones homogéneas con el año 2013 y siguientes.

Los datos de los años 2006 a 2008, recogidos en CNAE-93, se han reconvertido a la nueva clasificación, por lo que pueden considerarse comparables.

Para más información, véase método de cálculo en FUENTES Y NOTAS EXPLICATIVAS.

(1) Debido a la incorporación del Sistema/Régimen Especial para Empleados de Hogar en la protección por contingencias profesionales a partir de 1 de enero de 2012, los datos correspondientes a actividades de los hogares como empleadores de personal doméstico para el año 2012 y siguientes no son comparables a los de los años anteriores.

**ATR-I.1.5. ÍNDICES DE INCIDENCIA DE ACCIDENTES EN JORNADA DE TRABAJO CON BAJA,
POR SEXO Y EDAD**

Accidentes por cien mil trabajadores

	2006	2007	2008	2009	2010	2011	2012	2013	2014	2015
TOTAL	6.047,6	5.914,3	5.210,8	4.263,4	4.000,1	3.633,8	2.948,9	3.009,2	3.111,3	3.252,0
De 16 a 19 años	11.674,2	11.157,8	9.468,2	6.852,3	6.403,0	5.548,0	4.171,2	4.279,3	4.236,8	4.681,3
De 20 a 24 años	8.853,6	8.609,5	7.340,8	5.622,9	5.254,3	4.658,2	3.644,6	3.469,8	3.492,2	3.700,5
De 25 a 29 años	6.592,3	6.483,3	5.644,4	4.533,6	4.312,0	3.851,3	3.022,8	2.938,9	3.015,6	3.178,9
De 30 a 34 años	5.824,6	5.773,1	5.031,4	4.179,9	4.031,8	3.685,4	2.977,0	3.015,9	3.104,4	3.270,0
De 35 a 39 años	5.846,3	5.723,4	5.017,5	4.159,6	3.882,1	3.574,4	2.884,1	2.960,5	3.094,0	3.279,3
De 40 a 44 años	5.554,2	5.525,9	4.960,3	4.177,6	3.973,3	3.623,5	2.954,0	2.986,4	3.099,3	3.201,3
De 45 a 49 años	5.187,4	5.160,0	4.742,9	4.109,9	3.879,6	3.562,9	2.942,2	3.040,4	3.146,8	3.291,5
De 50 a 54 años	4.979,0	4.947,2	4.619,9	4.018,5	3.794,2	3.486,8	2.961,7	3.125,7	3.231,6	3.344,0
De 55 a 59 años	4.900,5	4.827,4	4.571,3	3.987,8	3.721,7	3.469,0	2.944,8	3.096,7	3.165,9	3.249,0
De 60 y más años	3.763,5	3.533,0	3.436,5	2.918,1	2.613,6	2.446,8	2.102,1	2.352,2	2.506,5	2.554,1
VARONES	8.134,1	7.947,9	6.947,7	5.651,4	5.311,6	4.826,9	3.982,6	3.968,6	4.095,9	4.313,6
De 16 a 19 años	14.949,2	14.466,1	12.407,0	8.940,1	8.431,6	7.297,9	5.539,2	5.707,8	5.376,4	6.042,8
De 20 a 24 años	12.728,9	12.480,0	10.595,0	8.116,2	7.524,3	6.623,6	5.212,3	4.867,4	4.859,0	5.092,2
De 25 a 29 años	9.684,9	9.547,3	8.236,5	6.615,1	6.312,0	5.628,5	4.480,9	4.324,7	4.369,3	4.592,4
De 30 a 34 años	8.340,4	8.257,2	7.165,4	5.939,4	5.740,4	5.239,3	4.313,1	4.328,5	4.454,4	4.687,0
De 35 a 39 años	7.994,5	7.828,6	6.854,7	5.698,3	5.330,8	4.953,6	4.089,4	4.150,0	4.339,6	4.624,6
De 40 a 44 años	7.298,2	7.269,0	6.498,9	5.512,1	5.245,1	4.824,9	4.033,3	4.050,3	4.202,2	4.372,3
De 45 a 49 años	6.524,8	6.492,8	5.909,8	5.100,5	4.874,8	4.496,5	3.807,5	3.835,2	3.996,2	4.278,3
De 50 a 54 años	6.026,1	5.963,0	5.511,0	4.733,0	4.495,0	4.124,7	3.598,9	3.649,8	3.764,8	3.997,7
De 55 a 59 años	5.768,3	5.700,3	5.337,6	4.647,8	4.389,9	4.078,1	3.497,1	3.498,9	3.605,0	3.713,7
De 60 y más años	4.328,4	4.032,0	3.863,3	3.276,5	2.960,0	2.789,3	2.404,3	2.483,5	2.673,5	2.763,1
MUJERES	3.044,6	3.082,2	2.916,9	2.536,4	2.416,8	2.226,6	1.815,0	1.963,4	2.039,1	2.088,9
De 16 a 19 años	5.590,3	5.220,7	4.647,9	3.722,8	3.528,2	3.169,6	2.391,0	2.372,3	2.672,2	2.764,2
De 20 a 24 años	3.946,6	3.884,8	3.560,9	2.935,6	2.836,7	2.582,4	2.056,0	2.032,4	2.060,8	2.200,4
De 25 a 29 años	2.902,2	2.950,2	2.777,1	2.362,1	2.265,1	2.058,7	1.634,2	1.630,6	1.715,6	1.785,7
De 30 a 34 años	2.544,7	2.643,2	2.454,8	2.158,2	2.105,2	1.961,2	1.581,2	1.664,3	1.709,2	1.790,0
De 35 a 39 años	2.785,2	2.839,5	2.633,6	2.267,4	2.143,2	1.949,0	1.545,9	1.656,5	1.727,0	1.797,0
De 40 a 44 años	3.022,9	3.086,3	2.920,4	2.498,9	2.413,2	2.175,8	1.740,8	1.802,0	1.871,8	1.893,7
De 45 a 49 años	3.197,0	3.244,5	3.158,8	2.840,6	2.649,5	2.437,5	1.977,6	2.161,7	2.208,0	2.194,4
De 50 a 54 años	3.240,0	3.336,2	3.308,4	3.045,3	2.884,1	2.687,9	2.235,5	2.534,2	2.633,9	2.610,8
De 55 a 59 años	3.117,2	3.139,1	3.209,3	2.939,9	2.749,4	2.637,5	2.281,8	2.622,1	2.658,9	2.714,9
De 60 y más años	2.382,0	2.340,9	2.489,9	2.242,9	2.047,1	1.942,2	1.721,6	2.183,1	2.303,4	2.311,2

Se han recalculado los índices de incidencia del periodo 2006-2012, a efectos de que puedan realizarse comparaciones homogéneas con el año 2013 y siguientes.

Para más información, véase método de cálculo en FUENTES Y NOTAS EXPLICATIVAS.

**ATR-I.2.1. ÍNDICES DE FRECUENCIA DE ACCIDENTES EN JORNADA DE TRABAJO CON BAJA,
POR SECTOR Y SECCIÓN DE ACTIVIDAD ECONÓMICA**
Accidentes por millón de horas trabajadas

	2006	2007	2008	2009	2010	2011	2012	2013	2014	2015
TOTAL	36,6	36,0	31,9	26,5	25,1	22,8	18,6	19,3	20,0	21,0
SECTOR										
Agrario	20,2	21,0	22,0	21,8	25,2	24,8	23,2	24,1	25,1	27,4
Industria	57,1	56,4	50,3	40,1	38,2	34,6	28,4	27,7	28,6	30,4
Construcción	73,0	71,1	61,6	52,3	49,9	45,4	37,5	35,2	36,7	39,3
Servicios	24,7	24,4	22,6	20,1	19,3	17,8	14,9	16,1	16,7	17,3
SECCIÓN Y DIVISIÓN										
A Agricultura, ganadería, silvicultura y pesca	20,2	21,0	22,0	21,8	25,2	24,8	23,2	24,1	25,1	27,4
B Industrias extractivas	103,8	114,0	101,4	98,5	89,9	79,8	75,6	66,2	73,4	70,0
C Industria manufacturera	56,5	55,9	49,8	39,2	37,4	33,9	27,7	26,9	27,8	29,5
D Suministro de energía eléctrica, gas, vapor y aire acondicionado	23,5	23,5	23,7	20,9	18,4	15,2	12,4	10,6	8,8	9,6
E Suministro de agua, saneamiento, gestión residuos	62,6	56,8	52,2	44,3	43,7	40,7	33,9	35,9	37,7	41,5
F Construcción	73,0	71,1	61,6	52,3	49,9	45,4	37,5	35,2	36,7	39,3
G Comercio al por mayor y por menor; reparación vehículos motor	30,8	30,5	27,6	23,8	22,4	20,1	16,3	16,1	16,7	17,4
H Transporte y almacenamiento	47,8	47,3	42,7	37,5	36,1	32,9	27,8	27,5	28,8	30,7
I Hostelería	35,4	34,1	32,2	28,2	27,4	26,8	22,8	23,7	25,5	26,6
J Información y comunicaciones	8,5	7,6	7,3	6,0	5,7	5,2	4,3	4,0	3,9	4,1
K Actividades financieras y de seguros	3,3	3,3	3,4	2,8	2,8	2,6	2,2	2,3	2,4	2,2
L Actividades inmobiliarias	12,5	12,1	11,9	10,5	9,6	8,4	7,7	7,0	8,2	7,7
M Actividades profesionales, científicas y técnicas	8,5	8,7	7,9	6,9	6,3	5,5	4,2	4,3	4,5	4,8
N Actividades administrativas y servicios auxiliares	23,5	23,1	21,3	20,3	19,1	17,7	14,6	15,4	16,5	16,5
O Administración Pública y defensa; Seguridad social obligatoria	19,7	21,5	21,6	20,8	20,7	20,1	19,6	25,1	24,5	25,1
P Educación	11,0	9,9	10,0	9,8	9,6	8,7	7,5	8,0	8,5	7,8
Q Actividades sanitarias y de servicios sociales	23,2	22,3	21,0	19,1	18,0	16,7	15,5	19,4	20,7	21,2
R Actividades artísticas, recreativas y de entretenimiento	27,3	26,6	26,8	28,6	28,0	26,4	23,5	24,9	24,4	24,5
S Otros servicios	18,2	19,0	18,2	14,6	15,0	13,9	12,2	12,3	11,8	12,3
T Activ. hogares empleadores personal doméstico (1)	20,7	17,0	16,9	15,4	15,7	14,4	2,6	3,5	3,6	4,2
U Actividades de organizaciones y organismos extraterritoriales	20,9	20,8	15,1	17,8	16,5	17,0	10,2	8,1	8,4	9,8

Como actividad económica se considera la del centro de trabajo donde se haya producido el accidente, y en su defecto (accidentes en desplazamiento) se toma la actividad económica del centro de trabajo habitual del trabajador accidentado.

Se han recalculado los índices de frecuencia del periodo 2006-2012, a efectos de que puedan realizarse comparaciones homogéneas con el año 2013 y siguientes.

Los datos de los años 2006 a 2008, recogidos en CNAE-93, se han reconvertido a la nueva clasificación, por lo que pueden considerarse comparables.

Para más información, véase método de cálculo en FUENTES Y NOTAS EXPLICATIVAS.

(1) Debido a la incorporación del Sistema/Régimen Especial para Empleados de Hogar en la protección por contingencias profesionales a partir de 1 de enero de 2012, los datos correspondientes a actividades de los hogares como empleadores de personal doméstico para el año 2012 y siguientes no son comparables a los de los años anteriores.

**ATR-I.2.2. ÍNDICES DE FRECUENCIA DE ACCIDENTES EN JORNADA DE TRABAJO CON BAJA,
POR COMUNIDAD AUTÓNOMA**

Accidentes por cien millones de horas trabajadas

	2006	2007	2008	2009	2010	2011	2012	2013	2014	2015
TOTAL	36,6	36,0	31,9	26,5	25,1	22,8	18,6	19,3	20,0	21,0
Andalucía	43,1	42,2	35,9	29,2	26,9	24,7	20,2	21,6	22,5	23,7
Aragón	31,6	32,2	29,8	22,1	21,7	20,2	16,7	17,4	17,8	19,5
Asturias (Principado de)	37,2	38,4	36,9	32,2	30,7	28,0	22,4	22,4	23,6	24,0
Balears (Illes)	48,1	46,2	40,2	32,4	31,2	29,2	24,1	25,4	27,3	28,4
Canarias	40,0	39,1	34,3	28,8	26,9	25,8	20,9	21,8	23,1	23,1
Cantabria	33,9	32,9	30,8	23,6	21,6	20,2	16,3	17,1	18,1	18,9
Castilla-La Mancha	46,2	45,5	39,4	31,0	28,6	25,8	21,4	21,8	23,0	24,8
Castilla y León	35,3	34,7	32,8	27,0	25,1	22,0	17,8	18,0	19,0	20,0
Cataluña	33,7	35,3	30,8	26,5	25,4	22,8	18,6	19,3	20,1	20,6
Comunitat Valenciana	35,7	34,1	29,0	23,3	22,1	20,3	16,8	17,6	17,8	19,1
Extremadura	33,8	34,6	32,4	27,2	24,7	22,3	19,0	19,5	21,6	23,0
Galicia	33,7	34,4	33,6	28,6	26,6	23,3	18,5	18,3	19,1	20,5
Madrid (Comunidad de)	33,2	31,2	27,4	23,1	22,0	20,2	16,4	16,1	16,4	17,0
Murcia (Región de)	35,8	35,0	29,7	25,5	23,3	21,9	17,9	19,0	19,7	21,8
Navarra (Comunidad Foral de)	35,4	35,4	32,6	26,9	24,7	23,4	18,1	18,9	20,0	21,0
País Vasco	41,0	36,7	35,5	29,4	28,1	25,3	21,5	21,8	21,7	23,2
Rioja (La)	36,0	35,6	31,7	27,4	25,4	23,9	18,8	19,5	19,7	21,7

La distribución territorial se realiza según la provincia de la Autoridad Laboral que ha recepcionado el parte de accidente de trabajo.

Se han recalculado los índices de frecuencia del periodo 2006-2012, a efectos de que puedan realizarse comparaciones homogéneas con el año 2013 y siguientes. Para más información, véase método de cálculo en FUENTES Y NOTAS EXPLICATIVAS.

**ATR-I.3.1. ÍNDICES DE GRAVEDAD DE ACCIDENTES CON BAJA EN JORNADA DE TRABAJO,
POR SECTOR Y SECCIÓN DE ACTIVIDAD ECONÓMICA**
Jornadas no trabajadas por cada mil horas trabajadas

	2006	2007	2008	2009	2010	2011	2012	2013	2014	2015
TOTAL	0,82	0,84	0,69	0,69	0,68	0,63	0,52	0,57	0,60	0,65
SECTOR										
Agrario	0,57	0,61	0,58	0,69	0,83	0,81	0,76	0,83	0,87	0,95
Industria	1,23	1,27	1,06	1,00	0,99	0,93	0,78	0,81	0,83	0,91
Construcción	1,60	1,64	1,34	1,39	1,43	1,35	1,14	1,14	1,19	1,31
Servicios	0,57	0,58	0,49	0,52	0,51	0,48	0,41	0,47	0,49	0,52
SECCIÓN Y DIVISIÓN										
A Agricultura, ganadería, silvicultura y pesca	0,57	0,61	0,58	0,69	0,83	0,81	0,76	0,83	0,87	0,95
B Industrias extractivas	2,46	2,95	2,40	2,57	2,47	2,47	2,82	2,74	2,81	2,86
C Industria manufacturera	1,21	1,24	1,04	0,97	0,97	0,90	0,75	0,77	0,79	0,86
D Suministro de energía eléctrica, gas, vapor y aire acondicionado	0,66	0,65	0,56	0,64	0,55	0,49	0,41	0,39	0,31	0,34
E Suministro de agua, saneamiento, gestión residuos	1,38	1,33	1,13	1,14	1,18	1,11	0,92	1,06	1,11	1,32
F Construcción	1,60	1,64	1,34	1,39	1,43	1,35	1,14	1,14	1,19	1,31
G Comercio al por mayor y por menor; reparación vehículos motor	0,64	0,66	0,55	0,56	0,55	0,50	0,41	0,44	0,45	0,48
H Transporte y almacenamiento	1,19	1,22	1,00	1,04	1,06	0,99	0,85	0,88	0,92	0,99
I Hostelería	0,72	0,73	0,64	0,65	0,64	0,64	0,55	0,60	0,65	0,68
J Información y comunicaciones	0,21	0,18	0,17	0,16	0,16	0,15	0,11	0,12	0,13	0,13
K Actividades financieras y de seguros	0,09	0,10	0,09	0,09	0,09	0,08	0,07	0,08	0,08	0,08
L Actividades inmobiliarias	0,29	0,30	0,26	0,29	0,28	0,23	0,23	0,22	0,27	0,26
M Actividades profesionales, científicas y técnicas	0,19	0,21	0,17	0,18	0,17	0,15	0,12	0,13	0,14	0,15
N Actividades administrativas y servicios auxiliares	0,53	0,55	0,47	0,53	0,51	0,47	0,39	0,44	0,47	0,49
O Administración Pública y defensa; Seguridad social obligatoria	0,51	0,58	0,52	0,58	0,59	0,59	0,56	0,74	0,75	0,80
P Educación	0,28	0,26	0,24	0,27	0,27	0,25	0,21	0,25	0,26	0,25
Q Actividades sanitarias y de servicios sociales	0,64	0,61	0,52	0,54	0,52	0,48	0,45	0,59	0,63	0,71
R Actividades artísticas, recreativas y de entretenimiento	0,68	0,72	0,64	0,80	0,83	0,81	0,74	0,81	0,83	0,85
S Otros servicios	0,41	0,45	0,38	0,37	0,40	0,37	0,32	0,36	0,33	0,38
T Actividades de hogares como empleadores personal doméstico (1)	0,61	0,53	0,50	0,51	0,55	0,52	0,10	0,15	0,16	0,20
U Actividades de organizaciones y organismos extraterritoriales	0,56	0,49	0,30	0,34	0,47	0,52	0,24	0,22	0,33	0,34

Como actividad económica se considera la del centro de trabajo donde se haya producido el accidente, y en su defecto (accidentes en desplazamiento) se toma la actividad económica del centro de trabajo habitual del trabajador accidentado.

Se han recalculado los índices de gravedad del periodo 2006-2012, a efectos de que puedan realizarse comparaciones homogéneas con el año 2013 y siguientes.

Los datos de los años 2006 a 2008, recogidos en CNAE-93, se han reconvertido a la nueva clasificación, por lo que pueden considerarse comparables.

Para más información, véase método de cálculo en FUENTES Y NOTAS EXPLICATIVAS.

(1) Debido a la incorporación del Sistema/Régimen Especial para Empleados de Hogar en la protección por contingencias profesionales a partir de 1 de enero de 2012, los datos correspondientes a actividades de los hogares como empleadores de personal doméstico para el año 2012 y siguientes no son comparables a los de los años anteriores.

**ATR-I.3.2. ÍNDICES DE GRAVEDAD DE ACCIDENTES CON BAJA EN JORNADA DE TRABAJO,
POR COMUNIDAD AUTÓNOMA**
Jornadas no trabajadas por cada mil horas trabajadas

	2006	2007	2008	2009	2010	2011	2012	2013	2014	2015
TOTAL	0,82	0,84	0,69	0,69	0,68	0,63	0,52	0,57	0,60	0,65
Andalucía	0,94	0,96	0,75	0,63	0,71	0,67	0,55	0,62	0,65	0,71
Aragón	0,81	0,86	0,72	0,62	0,66	0,59	0,50	0,55	0,55	0,64
Asturias (Principado de)	0,97	1,03	0,92	0,99	0,97	0,93	0,79	0,83	0,87	0,92
Baleares (Illes)	0,92	0,93	0,80	0,75	0,75	0,72	0,58	0,64	0,70	0,74
Canarias	0,88	0,91	0,71	0,71	0,67	0,66	0,55	0,62	0,67	0,66
Cantabria	0,98	1,02	0,82	0,78	0,78	0,73	0,57	0,63	0,73	0,74
Castilla - La Mancha	1,01	1,01	0,82	0,76	0,78	0,72	0,62	0,66	0,69	0,77
Castilla y León	0,82	0,86	0,76	0,77	0,74	0,67	0,53	0,60	0,62	0,68
Cataluña	0,69	0,78	0,64	0,63	0,65	0,58	0,49	0,55	0,58	0,58
Comunitat Valenciana	0,85	0,87	0,70	0,67	0,68	0,64	0,54	0,57	0,58	0,66
Extremadura	0,79	0,84	0,71	0,59	0,69	0,64	0,55	0,60	0,69	0,77
Galicia	0,91	1,00	0,86	0,90	0,90	0,79	0,67	0,71	0,76	0,85
Madrid (Comunidad de)	0,70	0,68	0,54	0,54	0,53	0,51	0,40	0,43	0,42	0,47
Murcia (Región de)	0,88	0,80	0,71	0,70	0,68	0,64	0,52	0,58	0,59	0,67
Navarra (Comunidad Foral de)	0,75	0,78	0,67	0,66	0,59	0,58	0,47	0,51	0,56	0,61
País Vasco	0,97	0,87	0,78	0,77	0,76	0,69	0,58	0,61	0,60	0,66
Rioja (La)	0,76	0,81	0,65	0,67	0,70	0,67	0,51	0,62	0,61	0,67

La distribución territorial se realiza según la provincia de la Autoridad Laboral que ha recepcionado el parte de accidente de trabajo.

Se han recalculado los índices de gravedad del periodo 2006-2012, a efectos de que puedan realizarse comparaciones homogéneas con el año 2013 y siguientes.
Para más información, véase método de cálculo en FUENTES Y NOTAS EXPLICATIVAS.

**ATR-I.4.1. ÍNDICES DE INCIDENCIA DE ACCIDENTES MORTALES EN JORNADA DE TRABAJO,
POR SECTOR Y SECCIÓN DE ACTIVIDAD ECONÓMICA**
Accidentes por cien mil trabajadores

	2006	2007	2008	2009	2010	2011	2012	2013	2014	2015
TOTAL	6,28	5,28	5,24	4,36	4,00	3,91	3,26	3,33	3,42	3,66
SECTOR										
Agrario	9,35	11,46	10,60	9,11	8,68	9,84	10,27	8,47	12,77	9,99
Industria	8,23	6,08	7,04	5,72	5,46	5,80	5,35	5,33	4,72	6,97
Construcción	14,40	13,55	13,65	12,08	11,39	11,85	9,45	8,89	10,71	10,86
Servicios	3,94	3,04	3,10	2,78	2,59	2,43	2,02	2,30	2,16	2,24
SECCIÓN Y DIVISIÓN										
A Agricultura, ganadería, silvicultura y pesca	9,35	11,46	10,60	9,11	8,68	9,84	10,27	8,47	12,77	9,99
B Industrias extractivas	33,88	34,28	31,26	26,83	22,62	44,72	35,15	60,88	26,69	35,48
C Industria manufacturera	6,40	5,41	6,14	4,85	5,21	5,24	4,27	4,47	4,46	6,44
D Suministro de energía eléctrica, gas, vapor y aire acondicionado	46,44	12,41	19,50	18,03	2,58	15,50	15,46	10,49	5,33	5,51
E Suministro de agua, saneamiento, gestión residuos	19,09	6,96	11,14	9,64	5,85	2,20	10,60	4,65	3,90	9,19
F Construcción	14,40	13,55	13,65	12,08	11,39	11,85	9,45	8,89	10,71	10,86
G Comercio al por mayor y por menor; reparación vehículos motor	3,80	2,21	2,76	2,85	2,29	1,99	2,12	2,13	1,94	2,53
H Transporte y almacenamiento	20,10	18,37	15,11	14,45	13,55	13,65	11,23	11,34	13,30	13,90
I Hostelería	1,91	1,70	1,28	1,33	1,30	1,26	0,97	1,36	1,58	1,14
J Información y comunicaciones	1,80	2,43	1,82	0,79	0,79	1,29	0,26	0,81	0,27	0,75
K Actividades financieras y de seguros	1,27	1,78	2,47	0,75	3,09	1,87	1,37	1,42	0,59	1,50
L Actividades inmobiliarias	1,08	3,27	2,52	1,46	-	2,83	2,81	2,72	-	1,17
M Actividades profesionales, científicas y técnicas	2,89	1,73	1,98	1,47	1,92	1,32	0,90	1,08	1,22	1,32
N Actividades administrativas y servicios auxiliares	2,89	2,35	3,33	2,36	1,66	2,12	1,42	1,55	1,86	1,85
O Administración Pública y defensa; Seguridad social obligatoria	3,03	2,73	2,94	2,77	2,95	2,63	2,72	3,42	2,06	1,72
P Educación	1,51	0,48	0,45	0,89	1,62	1,02	0,58	0,88	0,28	0,81
Q Actividades sanitarias y de servicios sociales	1,49	0,99	0,91	0,91	0,43	0,69	0,63	1,32	1,22	0,52
R Actividades artísticas, recreativas y de entretenimiento	3,11	2,48	3,90	3,49	2,46	3,42	2,98	3,96	1,43	2,26
S Otros servicios	3,06	1,10	2,16	2,28	1,74	1,16	1,82	1,58	1,57	1,23
T Activ. hogares empleadores personal doméstico (1)	11,37	-	4,80	2,34	11,48	2,27	0,25	0,43	1,06	0,63
U Actividades de organizaciones y organismos extraterritoriales	-	-	-	-	-	-	-	-	-	-

Como actividad económica se considera la del centro de trabajo donde se haya producido el accidente, y en su defecto (accidentes en desplazamiento) se toma la actividad económica del centro de trabajo habitual del trabajador accidentado.

Se han recalculado los índices de incidencia del periodo 2006-2012, a efectos de que puedan realizarse comparaciones homogéneas con el año 2013 y siguientes.

Los datos de los años 2006 a 2008, recogidos en CNAE-93, se han reconvertido a la nueva clasificación, por lo que pueden considerarse comparables.

Para más información, véase método de cálculo en FUENTES Y NOTAS EXPLICATIVAS.

(1) Debido a la incorporación del Sistema/Régimen Especial para Empleados de Hogar en la protección por contingencias profesionales a partir de 1 de enero de 2012, los datos correspondientes a actividades de los hogares como empleadores de personal doméstico para el año 2012 y siguientes no son comparables a los de los años anteriores.

**ATR-I.4.2. ÍNDICES DE INCIDENCIA DE ACCIDENTES MORTALES EN JORNADA DE TRABAJO,
POR COMUNIDAD AUTÓNOMA Y PROVINCIA**
Accidentes por cien mil trabajadores

	2006	2007	2008	2009	2010	2011	2012	2013	2014	2015
TOTAL	6,28	5,28	5,24	4,36	4,00	3,91	3,26	3,33	3,42	3,66
ANDALUCÍA	6,36	5,99	5,84	3,69	4,12	3,90	3,64	3,12	3,67	3,63
Almería	10,16	9,09	5,65	4,01	3,06	6,15	6,79	4,73	7,68	3,91
Cádiz	6,40	8,91	6,04	3,72	4,78	3,44	3,95	1,15	4,54	2,21
Córdoba	7,89	5,22	5,80	2,57	4,12	4,11	4,83	2,78	4,33	5,89
Granada	7,37	4,54	5,95	3,66	5,59	3,73	2,87	2,44	2,39	2,33
Huelva	3,38	5,17	6,40	5,29	4,08	4,85	2,84	5,08	4,24	0,69
Jaén	6,40	5,50	8,65	5,80	5,71	7,03	1,35	4,97	4,64	6,22
Málaga	4,33	6,97	3,96	2,64	2,93	2,93	2,48	3,08	2,49	3,34
Sevilla	6,34	3,62	6,29	3,74	3,99	2,87	3,96	2,88	2,43	4,33
ARAGÓN	8,20	8,44	7,35	7,89	5,26	5,36	4,04	4,42	3,40	6,87
Huesca	5,77	8,26	4,08	10,02	7,25	5,95	7,57	1,54	1,52	5,88
Teruel	17,64	19,02	13,14	20,83	4,71	21,79	10,07	7,90	2,63	7,69
Zaragoza	7,43	7,07	7,29	5,75	4,92	3,12	2,54	4,60	3,91	6,99
ASTURIAS (PRINCIPADO DE)	10,05	6,95	7,57	5,68	5,11	8,15	4,36	7,74	5,30	4,89
BALEARS (ILLES)	3,39	3,53	4,67	2,37	3,34	1,84	0,92	1,22	0,59	2,52
CANARIAS	4,67	2,62	5,76	3,16	2,91	2,88	1,39	4,21	3,75	2,64
Palmas (Las)	3,99	3,05	6,93	3,48	1,94	4,46	1,95	4,26	2,55	3,70
S. C. Tenerife	5,42	2,16	4,47	2,81	3,99	1,08	0,74	4,15	5,14	1,42
CANTABRIA	11,68	9,07	4,30	6,77	7,41	1,73	3,53	3,09	4,91	4,77
CASTILLA-LA MANCHA	9,58	9,16	6,22	6,62	5,30	5,28	5,47	5,13	2,84	5,30
Albacete	8,22	10,32	5,90	10,64	5,38	4,63	5,92	6,21	2,05	5,96
Ciudad Real	11,63	8,94	4,82	6,42	5,71	5,89	3,18	7,61	3,37	6,54
Cuenca	1,72	14,51	6,47	6,71	1,69	12,05	7,42	5,80	3,80	7,43
Guadalajara	11,09	9,09	5,16	4,18	4,27	1,45	3,05	3,15	1,52	4,34
Toledo	10,67	7,13	7,71	5,26	6,48	4,48	7,25	3,19	3,16	3,67
CASTILLA Y LEÓN	8,25	6,77	7,90	5,53	5,47	5,37	3,55	6,10	4,74	4,04
Ávila	4,60	10,96	6,82	4,77	2,45	-	5,15	8,08	8,02	-
Burgos	4,82	5,42	6,28	6,62	4,99	8,37	4,30	6,30	6,26	4,38
León	13,16	4,90	14,96	8,19	9,10	8,44	2,38	8,43	1,69	3,35
Palencia	6,04	5,81	3,83	5,90	5,96	9,87	-	6,42	4,24	8,02
Salamanca	9,29	5,92	7,05	5,24	4,27	2,15	7,77	4,63	8,09	4,51
Segovia	16,54	7,92	8,12	2,11	6,43	4,35	4,46	-	2,32	4,52
Soria	9,81	15,78	12,66	3,24	-	12,90	-	7,00	-	3,39
Valladolid	6,33	4,99	3,87	4,62	4,09	0,59	2,42	4,40	4,95	2,99
Zamora	4,21	14,23	10,62	4,36	8,83	8,93	4,66	12,26	4,91	7,33
CATALUÑA	5,01	3,77	3,45	3,92	2,62	3,20	2,40	2,06	2,31	2,58
Barcelona	4,78	3,06	2,94	3,49	2,01	2,71	2,15	1,78	1,96	2,56
Girona	6,66	4,92	3,09	3,76	4,24	3,87	3,50	2,70	2,65	2,97
Lleida	5,38	9,74	7,93	7,66	5,63	6,43	5,11	5,99	5,17	3,61
Tarragona	5,06	4,86	5,35	5,36	4,19	4,68	1,75	1,36	3,14	1,73
COMUNITAT VALENCIANA	5,92	4,87	4,61	4,06	3,15	2,90	3,37	2,51	3,30	3,83
Alicante	4,61	3,94	4,70	4,62	2,70	2,48	2,54	1,87	2,48	2,80
Castellón	6,11	5,44	5,74	2,75	1,14	3,46	2,97	3,67	3,00	6,38
Valencia	6,69	5,31	4,28	4,05	3,89	3,01	3,97	2,64	3,89	3,88
EXTREMADURA	7,58	3,43	7,25	2,50	5,02	5,41	6,76	4,65	5,34	4,82
Badajoz	7,53	3,28	6,58	2,83	4,54	5,13	5,92	5,49	6,59	4,07
Cáceres	7,66	3,67	8,38	1,94	5,83	5,88	8,20	3,19	3,15	6,13
GALICIA	8,81	7,77	8,52	8,66	7,98	6,66	5,77	5,71	8,09	7,54
Coruña (A)	8,00	6,58	9,86	7,93	7,46	6,73	4,16	4,91	7,65	7,79
Lugo	12,44	15,81	9,67	15,96	10,14	10,28	9,41	6,55	10,91	5,37
Ourense	10,85	6,98	8,19	9,65	9,81	-	10,07	7,75	5,17	12,81
Pontevedra	7,92	6,64	6,68	6,77	7,33	7,24	5,23	5,81	8,52	6,44
MADRID (COMUNIDAD DE)	4,42	3,68	3,64	3,11	2,63	2,73	2,21	2,27	2,00	2,74
MURCIA (REGIÓN DE)	7,12	7,31	6,01	5,14	6,47	4,85	2,97	4,30	3,45	4,25
NAVARRA (C. FORAL DE)	8,93	4,27	4,24	4,94	4,53	4,09	2,77	4,77	5,67	3,69
PAÍS VASCO	7,77	7,14	6,16	3,86	4,69	4,96	3,92	3,63	3,62	2,73
Araba/Alava	4,57	7,39	7,34	0,77	3,83	4,61	5,46	2,43	4,04	0,79
Gipuzkoa	7,67	7,01	4,89	3,37	4,25	5,95	3,84	3,51	3,48	3,40
Bizkaia	8,94	7,14	6,54	5,22	5,27	4,48	3,45	4,12	3,58	2,96
RIOJA (LA)	3,84	4,63	5,63	2,98	6,02	2,02	7,27	2,17	9,58	4,12
Ceuta	6,64	-	5,91	5,90	-	11,62	-	-	5,77	5,69
Melilla	-	-	13,63	-	-	12,82	11,95	-	-	-

La distribución territorial se realiza según la provincia de la Autoridad Laboral que ha recepcionado el parte de accidente de trabajo.

Se han recalculado los índices de incidencia del periodo 2006-2012, a efectos de que puedan realizarse comparaciones homogéneas con el año 2013 y siguientes. Para más información, véase método de cálculo en FUENTES Y NOTAS EXPLICATIVAS.

ATR-I.4.3. ÍNDICES DE INCIDENCIA DE ACCIDENTES MORTALES EN JORNADA DE TRABAJO,
POR SEXO Y EDAD

Accidentes por cien mil trabajadores

	2006	2007	2008	2009	2010	2011	2012	2013	2014	2015
TOTAL	6,28	5,28	5,24	4,36	4,00	3,91	3,26	3,33	3,42	3,66
De 16 a 19 años	5,40	5,04	5,02	0,57	1,60	1,01	-	-	-	-
De 20 a 24 años	3,16	3,50	3,00	1,71	2,06	1,89	1,76	0,49	1,77	1,21
De 25 a 29 años	3,64	2,92	2,54	2,04	2,16	2,20	1,13	0,94	1,09	0,94
De 30 a 34 años	4,32	2,58	3,43	2,11	2,10	1,74	1,85	1,43	1,74	1,35
De 35 a 39 años	5,53	4,89	4,13	3,70	2,30	2,36	2,37	2,01	1,77	1,93
De 40 a 44 años	6,30	4,91	4,28	4,89	3,91	3,91	3,02	3,24	2,99	3,76
De 45 a 49 años	8,15	7,80	7,55	6,19	5,54	5,16	3,78	4,07	4,57	4,55
De 50 a 54 años	10,41	9,14	8,22	7,83	6,61	6,94	4,81	6,25	5,95	6,50
De 55 a 59 años	12,57	10,10	12,41	8,79	8,38	8,18	7,49	7,18	6,44	7,21
De 60 y más años	12,80	9,30	10,28	6,58	8,23	6,68	6,23	6,33	7,14	7,39
VARONES	10,27	8,70	8,90	7,45	7,01	6,90	5,95	5,91	6,23	6,57
De 16 a 19 años	8,30	7,86	8,09	0,96	2,74	1,75	-	-	-	-
De 20 a 24 años	5,65	6,24	5,44	3,30	4,00	3,69	3,49	0,98	3,45	2,32
De 25 a 29 años	6,07	5,38	4,49	3,68	3,94	3,90	2,18	1,63	1,94	1,90
De 30 a 34 años	7,27	4,29	6,13	3,71	3,73	3,14	3,26	2,62	3,22	2,32
De 35 a 39 años	9,17	8,09	7,01	6,15	3,97	4,20	4,26	3,41	3,13	3,18
De 40 a 44 años	10,12	7,68	7,09	8,16	6,82	6,80	5,43	6,06	5,23	6,77
De 45 a 49 años	13,44	12,76	12,83	10,52	9,82	8,84	6,97	7,23	8,30	7,96
De 50 a 54 años	16,17	14,30	13,32	12,84	11,47	12,36	8,91	10,69	11,03	11,74
De 55 a 59 años	18,37	15,16	18,75	14,16	13,28	13,66	12,87	11,90	11,53	12,87
De 60 y más años	17,03	12,75	14,73	9,60	12,79	10,71	10,66	10,98	12,23	13,24
MUJERES	0,55	0,52	0,42	0,53	0,36	0,37	0,32	0,51	0,37	0,46
De 16 a 19 años	-	-	-	-	-	-	-	-	-	-
De 20 a 24 años	-	0,17	0,18	-	-	-	-	-	-	-
De 25 a 29 años	0,74	0,09	0,38	0,32	0,35	0,49	0,13	0,28	0,29	-
De 30 a 34 años	0,46	0,44	0,17	0,27	0,27	0,19	0,39	0,21	0,21	0,33
De 35 a 39 años	0,33	0,51	0,40	0,70	0,29	0,19	0,28	0,47	0,28	0,55
De 40 a 44 años	0,75	1,04	0,55	0,78	0,33	0,43	0,31	0,10	0,50	0,38
De 45 a 49 años	0,30	0,69	0,40	0,65	0,25	0,73	0,23	0,57	0,45	0,76
De 50 a 54 años	0,86	0,97	0,72	1,02	0,32	0,15	0,14	1,25	0,27	0,63
De 55 a 59 años	0,68	0,31	1,17	0,27	1,25	0,70	1,03	1,60	0,56	0,70
De 60 y más años	2,53	1,12	0,53	0,92	0,80	0,74	0,64	0,34	0,95	0,58

Se han recalculado los índices de incidencia del periodo 2006-2012, a efectos de que puedan realizarse comparaciones homogéneas con el año 2013 y siguientes.

Para más información, véase método de cálculo en FUENTES Y NOTAS EXPLICATIVAS.

**ATR-I.5.1. ÍNDICES DE FRECUENCIA DE ACCIDENTES MORTALES EN JORNADA DE TRABAJO,
POR SECTOR Y SECCIÓN DE ACTIVIDAD ECONÓMICA**
Accidentes por cien millones de horas trabajadas

	2006	2007	2008	2009	2010	2011	2012	2013	2014	2015
TOTAL	3,80	3,21	3,21	2,71	2,51	2,45	2,06	2,13	2,19	2,36
SECTOR										
Agrario	4,48	5,52	5,09	4,40	4,86	5,22	5,48	4,43	6,71	5,30
Industria	4,90	3,63	4,22	3,49	3,31	3,51	3,27	3,21	2,82	4,17
Construcción	8,25	7,77	7,87	7,03	6,65	6,96	5,62	5,19	6,23	6,28
Servicios	2,47	1,92	1,96	1,78	1,66	1,56	1,30	1,52	1,43	1,50
SECCIÓN Y DIVISIÓN										
A Agricultura, ganadería, silvicultura y pesca	4,48	5,52	5,09	4,40	4,86	5,22	5,48	4,43	6,71	5,30
B Industrias extractivas	20,29	20,99	18,87	16,30	13,96	28,05	22,54	37,35	16,20	21,14
C Industria manufacturera	3,80	3,22	3,67	2,95	3,15	3,16	2,60	2,69	2,66	3,84
D Suministro de energía eléctrica, gas, vapor y aire acondicionado	27,86	7,49	11,66	10,48	1,52	9,17	9,21	6,30	3,21	3,34
E Suministro de agua, saneamiento, gestión residuos	12,02	4,37	7,00	5,92	3,63	1,36	6,61	2,92	2,44	5,79
F Construcción	8,25	7,77	7,87	7,03	6,65	6,96	5,62	5,19	6,23	6,28
G Comercio al por mayor y por menor; reparación vehículos motor	2,30	1,33	1,67	1,76	1,42	1,23	1,31	1,32	1,21	1,58
H Transporte y almacenamiento	12,01	11,03	9,15	8,82	8,26	8,30	6,84	6,81	8,00	8,37
I Hostelería	1,21	1,09	0,83	0,87	0,86	0,85	0,67	0,96	1,13	0,81
J Información y comunicaciones	1,11	1,50	1,13	0,47	0,47	0,76	0,15	0,48	0,16	0,44
K Actividades financieras y de seguros	0,76	1,06	1,48	0,46	1,87	1,13	0,82	0,88	0,37	0,92
L Actividades inmobiliarias	0,67	2,04	1,58	0,88	-	1,69	1,72	1,67	-	0,74
M Actividades profesionales, científicas y técnicas	1,81	1,08	1,24	0,89	1,16	0,80	0,55	0,66	0,75	0,81
N Actividades administrativas y servicios auxiliares	1,81	1,47	2,08	1,58	1,12	1,44	0,97	1,08	1,29	1,30
O Administración Pública y defensa; Seguridad social obligatoria	1,82	1,63	1,76	1,68	1,79	1,58	1,64	2,16	1,30	1,09
P Educación	1,25	0,40	0,37	0,73	1,34	0,83	0,47	0,72	0,23	0,65
Q Actividades sanitarias y de servicios sociales	0,97	0,66	0,60	0,60	0,28	0,46	0,42	0,89	0,83	0,36
R Actividades artísticas, recreativas y de entretenimiento	2,02	1,60	2,52	2,41	1,68	2,37	2,11	2,97	1,08	1,75
S Otros servicios	1,97	0,70	1,39	1,46	1,12	0,76	1,21	1,05	1,06	0,83
T Activ. hogares empleadores personal doméstico (2)	7,32	-	3,08	1,49	7,40	1,49	0,17	0,32	0,77	0,54
U Actividades de organizaciones y organismos extraterritoriales	-	-	-	-	-	-	-	-	-	-

(1) Como actividad económica se considera la del centro de trabajo donde se haya producido el accidente, y en su defecto (accidentes en desplazamiento) se toma la actividad económica del centro de trabajo habitual del trabajador accidentado.

Se han recalculado los índices de frecuencia del período 2006-2012, a efectos de que puedan realizarse comparaciones homogéneas con el año 2013 y siguientes. Los datos de los años 2006 a 2008, recogidos en CNAE-93, se han reconvertido a la nueva clasificación, por lo que pueden considerarse comparables.

Para más información, véase método de cálculo en FUENTES Y NOTAS EXPLICATIVAS.

(2) Debido a la incorporación del Sistema/Régimen Especial para Empleados de Hogar en la protección por contingencias profesionales a partir de 1 de enero de 2012, los datos correspondientes a actividades de los hogares como empleadores de personal doméstico para el año 2012 y siguientes no son comparables a los de los años anteriores.

**ATR-I.5.2. ÍNDICES DE FRECUENCIA DE ACCIDENTES MORTALES EN JORNADA DE TRABAJO,
POR COMUNIDAD AUTÓNOMA**
Accidentes por cien millones de horas trabajadas

	2006	2007	2008	2009	2010	2011	2012	2013	2014	2015
TOTAL	3,80	3,21	3,21	2,71	2,51	2,45	2,06	2,13	2,19	2,36
Andalucía	3,85	3,68	3,59	2,31	2,60	2,46	2,32	2,00	2,38	2,35
Aragón	4,98	5,18	4,60	4,96	3,31	3,42	2,57	2,85	2,21	4,47
Asturias (Principado de)	6,16	4,22	4,68	3,54	3,21	5,18	2,78	4,93	3,41	3,14
Baleares (Illes)	2,06	2,12	2,83	1,45	2,08	1,14	0,57	0,76	0,37	1,56
Canarias	2,81	1,59	3,49	1,94	1,79	1,79	0,86	2,69	2,42	1,69
Cantabria	7,01	5,53	2,66	4,17	4,60	1,08	2,21	1,98	3,13	3,02
Castilla - La Mancha	5,68	5,50	3,78	4,04	3,25	3,25	3,39	3,17	1,77	3,37
Castilla y León	5,08	4,14	4,91	3,48	3,46	3,42	2,27	3,95	3,07	2,62
Cataluña	3,10	2,34	2,15	2,47	1,66	2,04	1,53	1,33	1,49	1,67
Comunitat Valenciana	3,60	2,97	2,82	2,55	1,99	1,85	2,16	1,62	2,15	2,52
Extremadura	4,57	2,09	4,41	1,53	3,11	3,41	4,30	2,94	3,40	3,10
Galicia	5,16	4,61	5,10	5,24	4,85	4,05	3,56	3,53	4,98	4,73
Madrid (Comunidad de)	2,72	2,27	2,24	1,95	1,65	1,71	1,39	1,42	1,26	1,73
Murcia (Región de)	4,31	4,45	3,69	3,21	4,02	3,02	1,87	2,75	2,19	2,71
Navarra (Comunidad Foral de)	5,55	2,69	2,70	3,18	2,88	2,62	1,78	3,14	3,69	2,44
País Vasco	4,96	4,63	4,01	2,55	3,08	3,24	2,55	2,45	2,42	1,85
Rioja (La)	2,35	2,82	3,43	1,86	3,81	1,29	4,64	1,42	6,18	2,62

La distribución territorial se realiza según la provincia de la Autoridad Laboral que ha recepcionado el parte de accidente de trabajo.

Se han recalculado los índices de frecuencia del periodo 2006-2012, a efectos de que puedan realizarse comparaciones homogéneas con el año 2013 y siguientes.

Para más información, véase método de cálculo en FUENTES Y NOTAS EXPLICATIVAS.

**ATR-I.6.1. DURACIÓN MEDIA DE LAS BAJAS DE ACCIDENTES CON BAJA EN JORNADA DE TRABAJO,
POR SEXO Y SECTOR, SECCIÓN Y DIVISIÓN DE ACTIVIDAD ECONÓMICA**
Jornadas no trabajadas por accidente de trabajo

	2006	2007	2008	2009	2010	2011	2012	2013	2014	2015
AMBOS SEXOS	22,4	23,5	21,7	26,0	27,2	27,7	28,1	29,8	29,8	30,8
SECTOR										
Agrario	28,1	29,1	26,3	31,6	33,0	32,6	32,9	34,6	34,5	34,7
Industria	21,6	22,5	21,0	24,9	26,1	26,9	27,6	29,3	29,0	29,9
Construcción	21,9	23,1	21,7	26,6	28,7	29,7	30,5	32,4	32,4	33,3
Servicios	22,9	23,8	21,8	25,7	26,7	27,1	27,3	29,0	29,2	30,2
SECCIÓN Y DIVISIÓN										
A Agricultura, ganadería, silvicultura y pesca	28,1	29,1	26,3	31,6	33,0	32,6	32,9	34,6	34,5	34,7
01 Agricultura, ganadería, caza y servicios relacionados con las mismas	27,6	28,3	25,8	31,1	31,7	31,7	31,5	33,6	33,3	33,5
02 Silvicultura y explotación forestal	23,7	23,4	23,0	27,5	29,8	30,4	31,4	31,7	31,9	34,3
03 Pesca y acuicultura	35,8	39,9	33,9	40,8	46,0	42,3	45,1	46,2	49,2	48,8
B Industrias extractivas	23,7	25,9	23,7	26,1	27,5	31,0	37,3	41,3	38,3	40,9
05 Extracción de antracita, hulla y lignito	22,3	24,2	21,5	22,5	24,3	29,2	37,9	44,6	42,4	41,8
06 Extracción de crudo de petróleo y gas natural	26,9	16,9	20,7	19,5	24,5	46,2	78,7	31,5	37,8	31,0
07 Extracción de minerales metálicos	27,9	29,7	23,2	31,3	29,8	33,9	37,3	48,7	39,6	51,0
08 Otras industrias extractivas	25,1	27,7	26,3	32,1	33,0	33,3	35,0	35,0	32,0	38,2
09 Actividades de apoyo a las industrias extractivas	27,0	29,3	33,2	21,2	20,0	24,8	85,2	62,3	26,7	41,3
C Industria manufacturera	21,4	22,3	20,9	24,8	25,9	26,7	27,2	28,8	28,6	29,3
10 Industria de la alimentación	22,2	22,3	21,5	25,1	26,1	26,3	26,8	28,7	28,4	29,6
11 Fabricación de bebidas	23,1	23,6	21,7	25,8	29,4	28,2	29,3	29,9	29,5	31,9
12 Industria del tabaco	26,0	22,4	22,7	40,0	32,8	30,7	24,6	42,5	39,6	55,8
13 Industria textil	21,6	23,6	23,2	25,8	28,0	28,8	26,8	33,1	29,9	32,2
14 Confección de prendas de vestir	23,4	24,2	21,4	29,0	27,0	27,4	28,6	33,3	37,3	33,5
15 Industria del cuero y del calzado	23,3	24,3	22,8	25,2	28,0	26,7	27,2	30,4	30,6	28,4
16 Industria de la madera y del corcho, excepto muebles; cestería y espartería	23,6	23,9	23,3	27,2	29,5	30,0	31,9	32,4	30,7	33,4
17 Industria del papel	23,4	24,4	22,2	27,3	27,5	29,9	30,3	29,9	29,5	32,8
18 Artes gráficas y reproducción de soportes grabados	21,0	22,5	20,3	25,2	25,6	26,4	26,7	28,0	29,2	28,8
19 Coquerías y refino de petróleo	29,8	33,8	25,3	48,8	46,5	34,6	44,0	55,6	66,9	48,4
20 Industria química	21,5	23,0	21,3	25,4	25,0	27,1	27,0	31,6	29,5	30,4
21 Fabricación de productos farmacéuticos	20,3	20,2	20,2	22,4	24,6	25,1	25,1	25,1	27,2	26,1
22 Fabricación de productos de caucho y plásticos	20,9	21,9	21,0	23,6	24,6	24,1	26,4	27,5	27,6	27,6
23 Fabricación de otros productos minerales no metálicos	22,4	24,5	23,4	27,8	29,5	31,5	32,6	33,6	34,6	35,4
24 Metalurgia; fabricación de productos de hierro, acero y ferroaleaciones	22,1	23,4	21,7	26,2	26,5	28,5	28,7	30,1	29,3	31,3
25 Fabricación de productos metálicos, excepto maquinaria y equipo	20,0	20,8	19,2	23,3	24,6	25,3	26,0	27,7	27,1	27,4
26 Fabricación de productos informáticos, electrónicos y ópticos	20,4	20,7	19,8	21,0	23,8	22,9	26,9	22,9	26,8	26,1
27 Fabricación de material y equipo eléctrico	21,4	21,8	21,1	24,2	25,3	26,0	26,0	26,0	26,8	28,2
28 Fabricación de maquinaria y equipo n.c.o.p.	20,6	21,7	19,8	23,6	23,9	25,4	24,4	27,3	27,5	26,5
29 Fabricación de vehículos de motor, remolques y semirremolques	21,3	21,5	21,0	24,2	24,5	25,3	23,6	26,5	26,7	26,9
30 Fabricación de otro material de transporte	20,4	20,9	17,7	21,2	23,9	25,5	26,0	27,5	26,8	27,8
31 Fabricación de muebles	21,1	21,9	21,1	25,8	26,7	26,6	29,5	28,9	30,9	28,9
32 Otras industrias manufactureras	19,0	22,3	20,5	25,7	25,3	27,1	26,7	24,5	26,7	31,3
33 Reparación e instalación de maquinaria y equipo	21,0	20,9	19,3	23,8	25,8	26,6	28,3	27,3	27,7	29,1
D Suministro de energía eléctrica, gas, vapor y aire acondicionado	28,2	27,7	23,5	30,4	29,8	32,5	32,6	36,6	35,4	35,2
35 Suministro de energía eléctrica, gas, vapor y aire acondicionado	28,2	27,7	23,5	30,4	29,8	32,5	32,6	36,6	35,4	35,2
E Suministro de agua, saneamiento, gestión de residuos	22,0	23,5	21,6	25,8	26,9	27,4	27,0	29,5	29,4	31,7
36 Captación, depuración y distribución de agua	24,4	27,7	23,7	27,0	29,4	29,7	28,3	32,0	31,4	32,4
37 Recogida y tratamiento de aguas residuales	19,1	21,6	20,2	25,5	23,7	24,4	23,8	30,8	31,5	28,5
38 Recogida, tratamiento y eliminación de residuos; valorización	21,6	22,5	21,2	25,4	26,5	26,9	26,9	28,6	28,9	31,4
39 Actividades de descontaminación y otros servicios de gestión de residuos	18,4	25,1	28,2	33,2	29,1	31,0	24,5	48,9	28,5	46,9
F Construcción	21,9	23,1	21,7	26,6	28,7	29,7	30,5	32,4	32,4	33,3
41 Construcción de edificios	22,2	23,5	22,4	27,7	30,1	30,9	32,2	33,5	34,4	34,7
42 Ingeniería civil	21,9	23,5	22,1	26,1	28,5	30,8	31,6	32,5	32,2	34,9
43 Actividades de construcción especializada	21,5	22,5	20,9	25,7	27,5	28,6	29,1	31,6	31,0	32,2
G Comercio al por mayor y menor; reparación vehículos	20,8	21,7	19,9	23,5	24,4	25,1	25,4	27,2	27,1	27,8
45 Venta y reparación de vehículos de motor y motocicletas	19,8	21,0	19,0	22,7	23,7	24,7	25,0	26,8	26,1	26,3
46 Comercio al por mayor e intermediarios del comercio, excepto de vehículos de motor y motocicletas	21,8	22,5	20,8	24,9	25,6	26,4	26,9	28,6	28,2	28,9
47 Comercio al por menor, excepto de vehículos de motor y motocicletas	20,4	21,3	19,5	22,7	23,8	24,2	24,3	26,4	26,6	27,5
H Transporte y almacenamiento	24,8	25,7	23,5	27,7	29,3	29,9	30,4	31,8	31,9	32,3
49 Transporte terrestre y por tubería	26,0	27,2	25,2	29,8	32,1	32,6	33,3	34,0	34,5	34,8
50 Transporte marítimo y por vías navegables interiores	38,3	39,7	32,0	39,2	39,1	45,2	40,1	45,2	42,4	44,8
51 Transporte aéreo	20,9	22,9	21,0	23,1	24,4	23,7	23,2	28,5	25,3	26,8
52 Almacenamiento y actividades anexas al transporte	21,7	21,9	20,2	23,5	25,0	25,7	26,3	26,9	27,0	27,6
53 Actividades postales y de correos	25,8	26,0	22,5	27,4	27,1	28,1	27,7	32,5	31,8	32,1

**ATR-I.6.1. DURACIÓN MEDIA DE LAS BAJAS DE ACCIDENTES CON BAJA EN JORNADA DE TRABAJO,
POR SEXO Y SECTOR, SECCIÓN Y DIVISIÓN DE ACTIVIDAD ECONÓMICA**
Jornadas no trabajadas por accidente de trabajo

	2006	2007	2008	2009	2010	2011	2012	2013	2014	2015
I Hostelería	20,4	21,4	19,9	23,0	23,4	23,9	24,0	25,3	25,4	25,7
55 Servicios de alojamiento	20,2	21,7	20,3	24,4	24,2	24,5	24,2	26,1	25,8	26,3
56 Servicios de comidas y bebidas	20,5	21,3	19,6	22,4	23,1	23,6	24,0	24,9	25,1	25,4
J Información y comunicaciones	24,3	24,3	22,8	25,9	28,4	28,5	27,0	30,9	32,9	31,1
58 Edición	24,5	24,4	22,8	26,2	25,7	28,3	28,1	28,7	36,4	33,0
59 Actividades cinematográficas, de vídeo y de programas de televisión, grabación de sonido y edición musical	23,7	22,6	21,7	25,0	27,1	24,5	27,3	31,6	33,5	32,1
60 Actividades de programación y emisión de radio y televisión	28,5	27,9	23,2	26,0	28,7	30,0	28,3	29,5	29,2	30,0
61 Telecomunicaciones	24,3	25,2	24,5	27,8	29,9	32,6	27,6	31,9	33,9	31,9
62 Programación, consultoría y otras actividades relacionadas con la informática	21,9	21,7	20,7	23,1	28,6	25,0	24,6	29,5	28,8	29,8
63 Servicios de información	25,0	24,7	23,1	25,0	28,7	28,1	26,0	33,5	35,1	27,5
K Actividades financieras y de seguros	27,5	30,3	26,3	30,4	32,5	32,3	32,3	34,1	33,9	36,3
64 Servicios financieros, excepto seguros y fondos de pensiones	28,7	30,9	26,9	30,0	32,3	33,6	31,2	34,8	34,4	36,0
65 Seguros, reaseguros y fondos de pensiones, excepto Seguridad Social obligatoria	25,5	27,4	25,6	27,4	28,4	30,1	32,3	31,7	31,1	31,9
66 Actividades auxiliares a los servicios financieros y a los seguros	25,3	31,9	25,0	36,4	39,2	30,9	36,0	35,5	36,1	42,2
L Actividades inmobiliarias	23,0	24,8	22,0	27,5	29,5	27,7	29,5	30,9	33,3	33,3
68 Actividades inmobiliarias	23,0	24,8	22,0	27,5	29,5	27,7	29,5	30,9	33,3	33,3
M Actividades profesionales, científicas y técnicas	22,6	23,8	21,9	25,6	26,6	27,8	28,6	30,7	30,4	30,8
69 Actividades jurídicas y de contabilidad	25,7	26,7	24,1	29,3	29,1	31,2	30,9	35,8	34,6	35,3
70 Actividades de las sedes centrales; actividades de consultoría de gestión empresarial	20,9	23,1	22,7	26,7	27,8	30,5	29,4	30,3	30,7	30,7
71 Servicios técnicos de arquitectura e ingeniería; ensayos y análisis técnicos	21,8	23,2	20,6	24,8	26,6	26,7	28,4	30,7	29,9	29,6
72 Investigación y desarrollo	23,2	21,5	23,1	23,1	26,0	25,8	27,6	31,4	28,2	30,6
73 Publicidad y estudios de mercado	21,8	23,3	22,3	24,5	25,6	28,2	27,6	28,4	30,2	31,4
74 Otras actividades profesionales, científicas y técnicas	23,7	23,5	21,3	25,1	24,1	26,6	29,0	28,7	28,6	29,1
75 Actividades veterinarias	21,1	24,3	24,1	27,7	28,3	24,5	22,0	22,2	30,6	27,9
N Actividades administrativas y servicios auxiliares	22,5	23,6	21,9	26,0	26,5	26,6	26,7	28,4	28,5	29,5
77 Actividades de alquiler	21,7	22,7	20,9	26,6	26,8	26,1	27,7	29,4	29,6	31,8
78 Actividades relacionadas con el empleo	21,4	22,3	21,0	27,3	28,4	25,3	26,6	26,8	27,3	26,0
79 Actividades de agencias de viajes, operadores turísticos, servicios de reservas y actividades relacionadas con los mismos	25,0	26,1	25,8	32,1	26,7	28,6	31,6	29,4	34,9	34,8
80 Actividades de seguridad e investigación	24,0	27,0	23,8	28,5	29,5	30,4	31,2	33,2	34,5	34,5
81 Servicios a edificios y actividades de jardinería	22,6	23,5	22,0	25,5	26,0	26,0	26,0	27,7	28,0	29,1
82 Actividades administrativas de oficina y otras actividades auxiliares a las empresas	22,4	22,2	21,3	24,2	25,5	26,6	25,2	27,1	26,4	28,4
O Administración Pública y defensa; Seguridad Social obligatoria	25,7	26,7	23,9	27,8	28,7	29,2	28,6	29,6	30,7	32,0
84 Administración Pública y defensa; Seguridad Social obligatoria	25,7	26,7	23,9	27,8	28,7	29,2	28,6	29,6	30,7	32,0
P Educación	25,3	26,3	23,6	27,5	27,7	28,4	27,7	30,7	30,6	32,1
85 Educación	25,3	26,3	23,6	27,5	27,7	28,4	27,7	30,7	30,6	32,1
Q Actividades sanitarias y de servicios sociales	27,6	27,5	24,6	28,1	29,0	28,6	29,2	30,6	30,5	33,4
86 Actividades sanitarias	30,0	29,9	26,7	30,5	32,0	31,4	31,9	33,5	32,9	37,5
87 Asistencia en establecimientos residenciales	23,7	23,7	21,6	24,6	25,2	25,2	25,6	26,4	27,3	28,5
88 Actividades de servicios sociales sin alojamiento	25,3	25,4	22,6	26,7	27,2	26,8	26,9	28,0	28,3	29,1
R Actividades artísticas, recreativas y de entretenimiento	24,9	27,0	23,9	28,2	29,8	30,6	31,4	32,5	33,9	34,5
90 Actividades de creación, artísticas y espectáculos	27,7	27,4	24,0	27,2	28,6	29,6	28,4	34,1	31,1	30,6
91 Actividades de bibliotecas, archivos, museos y otras actividades culturales	19,6	21,5	22,0	21,9	30,3	27,8	25,3	24,8	23,4	30,6
92 Actividades de juegos de azar y apuestas	24,1	22,2	21,1	26,8	28,3	28,6	26,5	29,2	33,1	28,1
93 Actividades deportivas, recreativas y de entretenimiento	25,2	28,4	24,5	29,3	30,1	31,2	33,0	33,0	35,2	35,8
S Otros servicios	22,5	23,6	20,9	25,1	26,6	26,5	26,0	28,9	28,1	30,8
94 Actividades asociativas	25,5	25,6	22,6	27,4	29,4	27,7	26,8	29,3	32,4	30,4
95 Reparación de ordenadores, efectos personales y artículos de uso doméstico	20,9	22,6	19,8	23,5	24,2	24,8	23,7	27,5	24,4	28,1
96 Otros servicios personales	22,1	23,2	20,7	24,6	26,0	26,6	26,3	29,2	27,2	31,8
T Actividades de hogares como empleadores de personal doméstico (1)	29,6	31,3	29,8	32,8	35,1	36,1	38,9	43,7	45,4	47,8
97 Actividades de los hogares como empleadores de personal doméstico (1)	29,6	31,3	29,8	32,8	35,1	36,1	38,9	43,7	45,4	47,8
U Actividades de organizaciones y organismos extraterritoriales	26,7	23,3	19,5	19,0	28,4	30,4	23,6	26,9	39,9	34,6
99 Actividades de organizaciones y organismos extraterritoriales	26,7	23,3	19,5	19,0	28,4	30,4	23,6	26,9	39,9	34,6

**ATR-I.6.1. DURACIÓN MEDIA DE LAS BAJAS DE ACCIDENTES CON BAJA EN JORNADA DE TRABAJO,
POR SEXO Y SECTOR, SECCIÓN Y DIVISIÓN DE ACTIVIDAD ECONÓMICA**
Jornadas no trabajadas por accidente de trabajo

	2006	2007	2008	2009	2010	2011	2012	2013	2014	2015
VARONES	22,3	23,4	21,7	26,1	27,4	28,1	28,5	30,1	30,0	30,8
SECTOR										
Agrario	28,3	29,3	26,6	31,8	33,0	32,8	32,8	34,5	34,3	34,6
Industria	21,5	22,5	20,9	24,9	26,0	26,9	27,6	29,2	28,9	29,6
Construcción	21,9	23,1	21,7	26,6	28,7	29,8	30,5	32,4	32,3	33,4
Servicios	23,1	23,9	21,8	25,9	27,0	27,4	27,7	29,2	29,3	29,9
SECCIÓN Y DIVISIÓN										
A Agricultura, ganadería, silvicultura y pesca	28,3	29,3	26,6	31,8	33,0	32,8	32,8	34,5	34,3	34,6
01 Agricultura, ganadería, caza y servicios relacionados con las mismas	27,7	28,5	26,2	31,1	31,7	31,8	31,3	33,2	33,0	33,1
02 Silvicultura y explotación forestal	23,5	23,5	23,0	27,7	30,1	30,8	31,9	31,7	31,9	34,6
03 Pesca y acuicultura	35,7	39,1	33,0	40,3	44,8	41,7	43,4	45,6	47,7	47,8
B Industrias extractivas	23,7	25,9	23,5	26,3	27,6	30,9	37,1	40,9	38,0	40,1
05 Extracción de antracita, hulla y lignito	22,2	24,0	21,3	22,6	24,3	29,1	37,7	44,1	42,0	40,8
06 Extracción de crudo de petróleo y gas natural	27,9	18,1	17,5	21,0	31,8	35,9	87,9	31,5	37,3	20,9
07 Extracción de minerales metálicos	27,0	30,2	22,9	31,9	31,1	32,7	37,4	47,0	38,9	51,0
08 Otras industrias extractivas	25,3	27,8	26,3	32,3	33,1	33,3	35,0	34,9	32,0	37,8
09 Actividades de apoyo a las industrias extractivas	28,9	28,9	35,1	21,7	18,8	27,6	72,1	65,9	22,9	38,7
C Industria manufacturera	21,4	22,3	20,7	24,7	25,8	26,6	27,2	28,7	28,4	29,0
10 Industria de la alimentación	21,8	22,2	21,2	25,0	25,7	25,6	26,6	28,4	27,8	28,7
11 Fabricación de bebidas	23,1	23,6	21,6	26,0	29,6	28,0	28,9	29,6	28,9	31,2
12 Industria del tabaco	22,9	18,9	22,3	37,6	37,2	22,6	21,7	37,4	35,6	57,1
13 Industria textil	21,1	23,8	23,6	25,5	28,3	29,6	27,1	33,2	30,2	32,7
14 Confección de prendas de vestir	22,3	23,3	19,9	25,8	24,0	25,9	25,6	29,4	33,1	29,3
15 Industria del cuero y del calzado	22,3	24,6	22,2	24,8	28,7	26,1	26,3	28,6	30,4	26,6
16 Industria de la madera y del corcho, excepto muebles; cestería y espartería	23,4	23,8	23,2	27,3	29,5	30,2	31,7	32,0	30,0	32,8
17 Industria del papel	23,4	24,9	22,5	27,0	27,9	30,0	29,8	29,7	29,6	32,6
18 Artes gráficas y reproducción de soportes grabados	21,1	22,9	20,2	25,1	25,3	26,1	26,0	27,5	29,7	28,3
19 Coquerías y refino de petróleo	29,6	34,1	25,5	49,3	49,1	36,2	47,0	53,8	63,0	52,3
20 Industria química	21,8	23,3	21,6	26,0	25,5	28,1	27,3	32,0	29,9	30,9
21 Fabricación de productos farmacéuticos	20,2	20,4	20,3	22,2	25,6	25,1	23,7	26,0	27,2	25,3
22 Fabricación de productos de caucho y plásticos	21,0	22,3	21,1	23,8	24,4	23,9	26,6	28,2	27,1	27,4
23 Fabricación de otros productos minerales no metálicos	22,4	24,3	23,3	27,6	29,4	31,7	32,6	33,4	35,0	35,4
24 Metalurgia; fabricación de productos de hierro, acero y ferroaleaciones	22,2	23,4	21,7	26,1	26,6	28,4	29,0	30,0	29,3	31,0
25 Fabricación de productos metálicos, excepto maquinaria y equipo	19,9	20,8	19,2	23,3	24,4	25,4	25,9	27,7	27,1	27,4
26 Fabricación de productos informáticos, electrónicos y ópticos	20,4	20,6	19,9	21,8	24,2	22,7	27,0	22,8	23,2	24,4
27 Fabricación de material y equipo eléctrico	21,4	21,4	20,7	23,8	25,1	25,4	26,3	25,3	25,8	28,7
28 Fabricación de maquinaria y equipo n.c.o.p.	20,5	21,6	19,8	23,7	24,0	25,5	24,5	27,3	27,5	26,6
29 Fabricación de vehículos de motor, remolques y semirremolques	21,5	21,5	21,0	24,2	24,2	25,3	23,3	26,5	26,6	26,2
30 Fabricación de otro material de transporte	20,5	20,9	17,6	21,2	24,0	25,4	26,0	27,5	26,6	27,8
31 Fabricación de muebles	21,4	21,9	21,2	25,7	26,9	27,1	29,6	28,8	30,8	28,9
32 Otras industrias manufactureras	19,6	23,5	20,5	24,8	25,2	26,3	27,9	24,3	25,7	29,8
33 Reparación e instalación de maquinaria y equipo	21,0	21,0	19,1	23,6	25,8	26,5	28,3	27,4	27,5	29,0
D Suministro de energía eléctrica, gas, vapor y aire acondicionado	28,5	28,0	23,6	30,8	30,1	32,4	33,0	37,7	35,2	35,0
35 Suministro de energía eléctrica, gas, vapor y aire acondicionado	28,5	28,0	23,6	30,8	30,1	32,4	33,0	37,7	35,2	35,0
E Suministro de agua, saneamiento, gestión de residuos	21,7	23,6	21,7	26,2	27,3	27,3	27,1	29,5	29,5	31,8
36 Captación, depuración y distribución de agua	24,1	27,9	23,6	27,1	29,4	30,0	28,5	32,4	31,4	32,8
37 Recogida y tratamiento de aguas residuales	18,7	20,9	20,4	26,2	23,7	24,5	24,0	31,0	31,4	28,7
38 Recogida, tratamiento y eliminación de residuos; valorización	21,2	22,6	21,3	25,8	26,9	26,7	27,0	28,3	28,9	31,5
39 Actividades de descontaminación y otros servicios de gestión de residuos	18,5	23,8	28,4	33,3	26,4	31,7	23,1	50,7	31,1	47,9
F Construcción	21,9	23,1	21,7	26,6	28,7	29,8	30,5	32,4	32,3	33,4
41 Construcción de edificios	22,1	23,5	22,4	27,6	30,0	30,9	32,2	33,5	34,3	34,8
42 Ingeniería civil	21,9	23,5	22,1	26,2	28,5	30,8	31,7	32,6	32,3	35,1
43 Actividades de construcción especializada	21,5	22,5	20,9	25,6	27,5	28,6	29,2	31,7	31,0	32,3
G Comercio al por mayor y menor; reparación vehículos	20,9	21,8	19,9	23,7	24,6	25,4	25,5	27,6	27,2	27,8
45 Venta y reparación de vehículos de motor y motocicletas	19,8	20,9	18,9	22,5	23,7	24,5	24,9	26,5	25,9	26,2
46 Comercio al por mayor e intermediarios del comercio, excepto de vehículos de motor y motocicletas	21,6	22,3	20,6	24,8	25,6	26,5	26,7	28,6	28,0	28,9
47 Comercio al por menor, excepto de vehículos de motor y motocicletas	20,7	21,8	19,6	23,3	24,1	24,8	24,3	27,1	26,9	27,4
H Transporte y almacenamiento	25,0	25,9	23,9	28,2	29,7	30,5	30,9	32,1	32,2	32,6
49 Transporte terrestre y por tubería	26,1	27,3	25,4	30,0	32,2	32,8	33,5	34,2	34,8	35,0
50 Transporte marítimo y por vías navegables interiores	38,4	40,3	32,8	39,5	39,9	46,3	40,6	46,4	43,7	46,1
51 Transporte aéreo	20,1	23,4	20,5	22,3	24,0	23,3	22,4	27,8	24,1	24,7
52 Almacenamiento y actividades anexas al transporte	22,1	22,2	20,4	24,2	25,3	26,0	26,6	27,0	27,2	27,7
53 Actividades postales y de correos	25,0	25,2	22,2	27,5	26,5	28,7	27,0	33,4	30,5	33,0

**ATR-I.6.1. DURACIÓN MEDIA DE LAS BAJAS DE ACCIDENTES CON BAJA EN JORNADA DE TRABAJO,
POR SEXO Y SECTOR, SECCIÓN Y DIVISIÓN DE ACTIVIDAD ECONÓMICA**
Jornadas no trabajadas por accidente de trabajo

	2006	2007	2008	2009	2010	2011	2012	2013	2014	2015
I Hostelería	20,5	21,5	19,8	23,1	23,6	23,7	24,2	25,3	25,2	25,3
55 Servicios de alojamiento	19,7	21,1	19,1	24,2	23,1	24,0	23,2	25,1	24,9	24,5
56 Servicios de comidas y bebidas	20,9	21,8	20,1	22,7	23,8	23,6	24,6	25,3	25,3	25,6
J Información y comunicaciones	24,7	24,1	23,7	26,6	29,2	29,4	27,7	31,9	33,5	30,5
58 Edición	25,4	25,1	23,9	26,2	27,6	27,6	30,8	30,2	40,9	28,0
59 Actividades cinematográficas, de vídeo y de programas de televisión, grabación de sonido y edición musical	26,3	22,8	23,1	28,0	28,1	26,3	29,7	34,3	33,1	34,0
60 Actividades de programación y emisión de radio y televisión	23,0	27,7	22,8	24,8	32,3	29,6	30,1	29,2	27,1	30,7
61 Telecomunicaciones	24,9	24,2	25,0	28,9	30,0	33,1	27,3	32,6	34,0	31,6
62 Programación, consultoría y otras actividades relacionadas con la informática	22,1	22,6	21,6	21,6	28,5	25,4	25,7	29,5	28,6	28,2
63 Servicios de información	23,2	21,6	24,5	23,1	28,2	31,0	22,6	35,6	38,9	25,2
K Actividades financieras y de seguros	28,9	34,9	30,9	33,3	36,4	35,5	33,8	34,5	37,9	41,9
64 Servicios financieros, excepto seguros y fondos de pensiones	29,2	35,6	30,5	30,9	37,3	36,6	33,3	35,7	39,6	39,8
65 Seguros, reaseguros y fondos de pensiones, excepto Seguridad Social obligatoria	30,9	31,6	33,0	34,7	31,0	35,2	33,9	28,5	32,9	39,3
66 Actividades auxiliares a los servicios financieros y a los seguros	25,8	36,7	30,3	41,5	39,3	32,8	34,9	36,9	37,1	49,4
L Actividades inmobiliarias	23,1	23,2	21,7	26,4	28,5	25,9	30,1	29,2	31,7	32,2
68 Actividades inmobiliarias	23,1	23,2	21,7	26,4	28,5	25,9	30,1	29,2	31,7	32,2
M Actividades profesionales, científicas y técnicas	22,4	23,4	21,6	25,3	26,6	28,1	29,0	30,7	31,2	30,7
69 Actividades jurídicas y de contabilidad	25,2	27,6	24,3	30,8	30,2	32,6	33,5	36,3	39,3	35,9
70 Actividades de las sedes centrales; actividades de consultoría de gestión empresarial	20,6	21,5	24,8	25,9	29,2	31,9	27,3	29,3	30,2	31,6
71 Servicios técnicos de arquitectura e ingeniería; ensayos y análisis técnicos	21,5	23,0	20,1	24,6	26,4	26,5	28,3	30,8	30,5	29,6
72 Investigación y desarrollo	23,2	21,1	23,5	23,6	27,1	26,6	28,4	33,4	25,5	32,0
73 Publicidad y estudios de mercado	21,8	23,0	22,2	23,5	24,9	28,1	26,4	27,4	31,8	29,4
74 Otras actividades profesionales, científicas y técnicas	24,1	23,0	22,2	25,6	24,1	28,7	32,0	28,3	27,8	30,0
75 Actividades veterinarias	27,8	19,8	25,0	28,6	29,3	27,5	25,0	26,2	50,7	35,6
N Actividades administrativas y servicios auxiliares	22,0	23,5	21,3	25,9	26,3	26,3	26,9	27,6	28,6	29,2
77 Actividades de alquiler	21,5	22,8	20,8	26,6	26,5	26,1	27,7	29,0	29,8	30,8
78 Actividades relacionadas con el empleo	20,5	22,2	20,1	27,2	28,0	25,8	26,9	28,4	28,1	27,1
79 Actividades de agencias de viajes, operadores turísticos, servicios de reservas y actividades relacionadas con los mismos	26,1	26,7	24,1	32,0	28,7	29,2	31,7	32,2	36,8	37,0
80 Actividades de seguridad e investigación	24,1	27,5	23,9	28,9	29,9	30,8	32,2	32,6	34,7	34,4
81 Servicios a edificios y actividades de jardinería	21,5	22,8	20,8	24,8	24,7	24,8	25,1	25,7	27,2	28,0
82 Actividades administrativas de oficina y otras actividades auxiliares a las empresas	22,8	22,9	21,4	24,0	26,8	26,7	26,2	26,8	26,5	28,2
O Administración Pública y defensa; Seguridad Social obligatoria	25,4	26,7	23,9	27,6	28,3	28,9	28,4	29,4	30,2	31,3
84 Administración Pública y defensa; Seguridad Social obligatoria	25,4	26,7	23,9	27,6	28,3	28,9	28,4	29,4	30,2	31,3
P Educación	25,8	26,6	24,0	28,0	29,6	29,7	28,2	32,9	31,2	32,2
85 Educación	25,8	26,6	24,0	28,0	29,6	29,7	28,2	32,9	31,2	32,2
Q Actividades sanitarias y de servicios sociales	27,5	27,4	25,0	28,8	30,8	29,6	31,5	31,4	31,0	33,6
86 Actividades sanitarias	28,4	28,4	26,3	30,0	32,7	31,0	33,0	33,0	32,6	36,0
87 Asistencia en establecimientos residenciales	23,8	23,4	20,4	22,8	25,0	24,9	25,3	24,7	26,0	27,8
88 Actividades de servicios sociales sin alojamiento	27,0	26,5	23,4	28,9	29,7	29,2	31,4	31,0	30,0	30,6
R Actividades artísticas, recreativas y de entretenimiento	25,8	28,7	24,7	29,1	30,8	31,8	33,1	34,3	35,6	36,0
90 Actividades de creación, artísticas y espectáculos	27,7	27,6	24,2	27,9	28,1	31,0	29,3	33,8	32,6	30,4
91 Actividades de bibliotecas, archivos, museos y otras actividades culturales	18,8	20,0	21,1	22,7	30,7	27,6	22,8	24,0	21,2	31,0
92 Actividades de juegos de azar y apuestas	24,9	24,1	22,7	24,2	30,1	30,2	29,7	29,9	34,0	28,9
93 Actividades deportivas, recreativas y de entretenimiento	26,6	30,8	25,5	30,7	31,5	32,5	35,1	35,3	37,1	37,4
S Otros servicios	22,3	23,8	20,6	25,7	26,5	26,8	25,5	30,2	28,7	31,8
94 Actividades asociativas	25,5	25,4	21,5	29,0	29,5	27,7	25,4	30,1	32,5	30,7
95 Reparación de ordenadores, efectos personales y artículos de uso doméstico	20,7	22,4	19,6	23,5	24,1	25,0	23,3	27,4	24,5	28,4
96 Otros servicios personales	22,7	24,6	21,3	25,7	26,8	27,7	27,0	31,7	29,7	34,3
T Actividades de hogares como empleadores de personal doméstico (1)	29,5	31,1	30,2	32,0	34,8	34,4	32,1	38,3	36,7	35,5
97 Actividades de los hogares como empleadores de personal doméstico (1)	29,5	31,1	30,2	32,0	34,8	34,4	32,1	38,3	36,7	35,5
U Actividades de organizaciones y organismos extraterritoriales	26,3	20,1	17,8	16,3	30,3	34,7	19,0	20,1	41,7	35,7
99 Actividades de organizaciones y organismos extraterritoriales	26,3	20,1	17,8	16,3	30,3	34,7	19,0	20,1	41,7	35,7

**ATR-I.6.1. DURACIÓN MEDIA DE LAS BAJAS DE ACCIDENTES CON BAJA EN JORNADA DE TRABAJO,
POR SEXO Y SECTOR, SECCIÓN Y DIVISIÓN DE ACTIVIDAD ECONÓMICA**
Jornadas no trabajadas por accidente de trabajo

	2006	2007	2008	2009	2010	2011	2012	2013	2014	2015
MUJERES	23,1	23,7	21,9	25,6	26,5	26,8	27,2	29,1	29,4	30,9
SECTOR										
Agrario	27,3	28,4	25,4	31,3	32,7	31,9	33,5	35,5	35,6	35,5
Industria	22,0	22,3	21,5	25,2	26,2	27,0	27,4	29,3	29,8	31,3
Construcción	24,8	24,4	23,4	29,9	30,0	28,0	29,2	31,0	34,1	29,8
Servicios	23,1	23,7	21,9	25,4	26,2	26,6	26,8	28,8	29,0	30,7
SECCIÓN Y DIVISIÓN										
A Agricultura, ganadería, silvicultura y pesca	27,3	28,4	25,4	31,2	32,7	31,9	33,5	35,5	35,6	35,5
01 Agricultura, ganadería, caza y servicios relacionados con las mismas	27,2	27,9	24,8	31,1	31,8	31,5	32,4	34,9	34,6	35,0
02 Silvicultura y explotación forestal	25,8	22,9	23,1	25,3	26,8	25,6	21,8	31,3	31,3	28,6
03 Pesca y acuicultura	36,1	52,0	48,2	49,0	62,9	51,1	70,3	56,4	73,7	65,9
B Industrias extractivas	24,3	25,9	28,7	15,7	21,1	35,7	49,0	58,5	48,6	69,3
05 Extracción de antracita, hulla y lignito	30,9	31,4	32,1	13,2	19,6	32,5	47,9	64,3	59,7	80,4
06 Extracción de crudo de petróleo y gas natural	20,5	11,5	40,0	16,6	8,0	85,0	42,0	-	38,2	55,2
07 Extracción de minerales metálicos	41,7	12,0	32,0	8,0	16,9	51,0	35,5	172,0	47,9	52,3
08 Otras industrias extractivas	21,9	23,7	26,6	21,2	25,6	33,2	37,8	40,4	31,9	54,2
09 Actividades de apoyo a las industrias extractivas	11,8	32,6	14,2	16,3	23,3	10,0	321,0	26,5	38,6	112,0
C Industria manufacturera	21,8	22,2	21,5	25,4	26,3	26,8	27,4	29,2	29,7	31,1
10 Industria de la alimentación	22,8	22,5	22,0	25,4	26,9	27,7	27,4	29,2	29,6	31,5
11 Fabricación de bebidas	22,9	23,3	22,0	23,9	28,2	29,9	32,6	31,7	34,8	38,8
12 Industria del tabaco	32,7	26,9	23,5	45,4	25,8	47,2	28,4	48,9	43,2	52,8
13 Industria textil	22,7	23,3	22,3	26,6	27,1	26,5	26,0	32,9	28,9	31,1
14 Confección de prendas de vestir	24,1	24,7	22,3	30,9	28,7	28,3	30,8	35,9	39,6	36,5
15 Industria del cuero y del calzado	26,1	23,5	24,3	26,2	25,8	28,6	30,3	35,7	31,1	33,4
16 Industria de la madera y del corcho, excepto muebles; cestería y espartería	24,8	24,2	24,6	25,5	28,2	26,9	36,3	39,6	45,2	46,0
17 Industria del papel	23,1	22,0	20,9	29,3	25,6	29,5	33,6	31,1	28,6	34,2
18 Artes gráficas y reproducción de soportes grabados	20,1	20,9	20,9	25,5	27,0	28,3	30,9	30,6	26,4	31,8
19 Coquerías y refino de petróleo	34,6	30,5	23,8	42,6	25,6	25,8	16,0	74,6	-	25,4
20 Industria química	20,5	21,6	19,9	23,2	23,2	23,2	25,7	29,8	27,4	27,7
21 Fabricación de productos farmacéuticos	20,4	19,8	19,9	22,7	23,5	25,2	26,8	23,9	27,1	27,2
22 Fabricación de productos de caucho y plásticos	20,4	20,4	20,6	23,0	25,2	24,7	25,4	24,1	30,0	28,3
23 Fabricación de otros productos minerales no metálicos	22,9	26,4	24,6	31,6	29,9	28,2	32,5	36,3	28,2	35,7
24 Metalurgia; fabricación de productos de hierro, acero y ferroaleaciones	20,9	21,6	21,3	27,7	23,8	31,0	21,7	32,3	29,4	40,3
25 Fabricación de productos metálicos, excepto maquinaria y equipo	20,8	21,4	20,3	23,4	27,6	24,6	27,6	28,6	26,3	27,3
26 Fabricación de productos informáticos, electrónicos y ópticos	20,5	21,0	19,5	18,9	22,9	23,5	26,5	23,3	37,3	32,6
27 Fabricación de material y equipo eléctrico	21,3	22,9	22,5	26,0	26,2	28,9	24,4	29,9	32,2	25,2
28 Fabricación de maquinaria y equipo n.c.o.p.	21,4	22,7	19,7	21,4	22,8	23,4	22,9	25,6	26,2	25,2
29 Fabricación de vehículos de motor, remolques y semirremolques	20,2	21,3	20,9	24,5	25,8	25,1	24,8	26,5	27,4	30,2
30 Fabricación de otro material de transporte	19,6	21,6	20,3	21,6	22,6	28,5	26,3	27,8	29,8	27,4
31 Fabricación de muebles	17,7	21,0	20,4	27,9	24,5	19,5	27,5	30,5	33,0	28,3
32 Otras industrias manufactureras	17,9	20,1	20,6	27,5	25,6	29,3	23,7	25,3	28,9	35,3
33 Reparación e instalación de maquinaria y equipo	20,6	19,5	22,0	29,5	26,8	30,2	29,6	24,1	33,0	30,7
D Suministro de energía eléctrica, gas, vapor y aire acondicionado	24,5	25,1	22,5	26,9	26,7	34,1	29,1	25,5	38,5	36,7
35 Suministro de energía eléctrica, gas, vapor y aire acondicionado	24,5	25,1	22,5	26,9	26,7	34,1	29,1	25,5	38,5	36,7
E Suministro de agua, saneamiento, gestión de residuos	24,0	22,6	21,0	23,4	25,2	27,9	26,2	29,5	29,2	30,8
36 Captación, depuración y distribución de agua	28,7	25,4	24,6	23,9	30,2	22,6	24,4	23,5	32,0	24,6
37 Recogida y tratamiento de aguas residuales	23,2	29,9	18,3	18,8	24,1	21,3	19,4	27,7	34,5	24,5
38 Recogida, tratamiento y eliminación de residuos; valorización	23,7	22,2	20,8	23,5	24,8	28,3	26,4	29,9	29,1	31,3
39 Actividades de descontaminación y otros servicios de gestión de residuos	18,0	45,5	26,4	30,8	47,9	22,0	33,9	34,0	15,1	19,3
F Construcción	24,8	24,4	23,4	29,9	30,0	28,0	29,2	31,0	34,1	29,8
41 Construcción de edificios	24,9	25,3	23,4	30,0	30,6	27,8	31,1	34,2	38,7	31,7
42 Ingeniería civil	25,3	22,6	24,5	23,6	26,2	32,7	29,2	29,7	28,1	30,4
43 Actividades de construcción especializada	24,7	23,7	23,3	30,7	30,0	27,4	27,3	28,1	30,6	27,6
G Comercio al por mayor y menor; reparación vehículos	20,7	21,4	19,9	23,0	24,0	24,3	25,1	26,5	27,0	27,9
45 Venta y reparación de vehículos de motor y motocicletas	20,7	23,6	22,1	26,8	25,4	30,1	30,3	33,1	30,0	31,1
46 Comercio al por mayor e intermediarios del comercio, excepto de vehículos de motor y motocicletas	22,3	23,1	21,6	25,4	25,7	25,9	27,6	28,7	29,0	28,9
47 Comercio al por menor, excepto de vehículos de motor y motocicletas	20,2	20,8	19,4	22,3	23,5	23,8	24,3	25,8	26,4	27,5
H Transporte y almacenamiento	23,5	24,2	21,5	25,3	27,0	26,9	27,6	30,0	29,9	29,9
49 Transporte terrestre y por tubería	23,4	26,5	21,8	27,3	30,5	30,3	30,4	31,5	30,7	31,6
50 Transporte marítimo y por vías navegables interiores	36,3	33,9	24,1	35,7	32,0	30,7	36,0	34,0	32,1	34,5
51 Transporte aéreo	22,9	21,6	22,1	24,9	25,3	24,5	24,7	30,3	28,3	31,8
52 Almacenamiento y actividades anexas al transporte	20,1	20,6	19,3	20,9	23,7	24,5	24,4	26,5	25,8	27,0
53 Actividades postales y de correos	27,0	27,1	22,8	27,2	27,8	27,5	28,6	31,5	33,4	30,7

**ATR-I.6.1. DURACIÓN MEDIA DE LAS BAJAS DE ACCIDENTES CON BAJA EN JORNADA DE TRABAJO,
POR SEXO Y SECTOR, SECCIÓN Y DIVISIÓN DE ACTIVIDAD ECONÓMICA**
Jornadas no trabajadas por accidente de trabajo

	2006	2007	2008	2009	2010	2011	2012	2013	2014	2015
I Hostelería	20,3	21,3	19,9	23,0	23,3	24,1	23,9	25,2	25,5	26,1
55 Servicios de alojamiento	20,6	22,1	21,1	24,6	25,0	25,0	24,9	26,8	26,6	27,6
56 Servicios de comidas y bebidas	20,1	20,9	19,2	22,2	22,5	23,7	23,3	24,4	25,0	25,2
J Información y comunicaciones	23,3	24,5	21,0	24,5	26,5	26,6	25,2	28,3	31,4	32,7
58 Edición	22,9	23,0	20,6	26,1	22,7	29,5	23,8	26,2	28,4	40,5
59 Actividades cinematográficas, de vídeo y de programas de televisión, grabación de sonido y edición musical	20,0	22,4	19,9	21,0	25,1	21,8	22,8	26,4	34,4	29,0
60 Actividades de programación y emisión de radio y televisión	37,1	28,3	24,2	28,5	21,9	31,0	24,1	30,3	33,7	28,9
61 Telecomunicaciones	21,9	29,2	22,8	24,0	29,6	30,9	28,8	28,6	33,4	33,3
62 Programación, consultoría y otras actividades relacionadas con la informática	21,5	20,3	19,5	25,7	28,6	24,1	22,1	29,4	29,0	33,4
63 Servicios de información	28,9	29,6	21,1	27,9	29,5	24,7	30,0	30,0	27,7	31,3
K Actividades financieras y de seguros	26,3	26,6	23,1	28,5	29,9	30,1	31,5	33,9	31,6	32,6
64 Servicios financieros, excepto seguros y fondos de pensiones	28,3	27,0	24,2	29,3	29,1	31,6	30,0	34,3	31,0	33,6
65 Seguros, reaseguros y fondos de pensiones, excepto Seguridad Social obligatoria	21,3	23,9	21,6	24,3	26,8	27,0	31,6	33,0	30,3	27,7
66 Actividades auxiliares a los servicios financieros y a los seguros	24,9	28,4	20,8	32,6	39,1	29,3	36,9	34,5	35,3	35,2
L Actividades inmobiliarias	23,0	28,6	23,0	30,0	32,3	32,8	28,3	34,8	36,7	35,6
68 Actividades inmobiliarias	23,0	28,6	23,0	30,0	32,3	32,8	28,3	34,8	36,7	35,6
M Actividades profesionales, científicas y técnicas	23,2	24,6	22,4	26,1	26,8	27,3	27,8	30,7	29,2	30,8
69 Actividades jurídicas y de contabilidad	26,2	26,0	23,8	28,1	28,2	29,9	28,8	35,5	31,1	34,9
70 Actividades de las sedes centrales; actividades de consultoría de gestión empresarial	21,3	25,3	20,1	27,4	26,3	28,5	31,9	31,4	31,2	29,7
71 Servicios técnicos de arquitectura e ingeniería; ensayos y análisis técnicos	23,1	24,0	22,7	25,8	28,0	27,7	28,6	30,1	26,9	29,5
72 Investigación y desarrollo	23,2	22,4	22,3	22,4	24,5	24,8	26,6	29,1	32,2	28,9
73 Publicidad y estudios de mercado	21,7	23,7	22,4	25,9	26,5	28,2	29,8	29,8	27,7	35,1
74 Otras actividades profesionales, científicas y técnicas	23,1	24,2	19,9	24,3	24,3	23,7	24,3	29,3	29,6	27,8
75 Actividades veterinarias	17,6	27,4	23,7	27,1	27,4	21,8	19,9	20,3	22,0	23,9
N Actividades administrativas y servicios auxiliares	23,3	23,6	22,7	26,1	26,8	27,0	26,5	29,4	28,5	30,0
77 Actividades de alquiler	22,1	22,5	21,4	26,6	28,2	25,8	27,6	31,0	28,7	38,2
78 Actividades relacionadas con el empleo	22,8	22,4	22,5	27,3	29,1	24,3	25,8	23,4	25,7	23,6
79 Actividades de agencias de viajes, operadores turísticos, servicios de reservas y actividades relacionadas con los mismos	24,0	25,6	27,3	32,1	25,2	28,1	31,6	27,0	33,3	32,6
80 Actividades de seguridad e investigación	23,4	24,6	22,8	26,7	27,8	28,1	26,3	36,0	33,3	34,7
81 Servicios a edificios y actividades de jardinería	23,6	24,1	23,0	26,1	27,1	27,2	26,8	29,5	28,7	30,2
82 Actividades administrativas de oficina y otras actividades auxiliares a las empresas	22,1	21,6	21,1	24,3	23,9	26,4	24,0	27,6	26,1	28,6
O Administración Pública y defensa; Seguridad Social obligatoria	26,6	26,7	24,0	28,2	29,4	30,0	29,1	30,0	31,6	33,2
84 Administración Pública y defensa; Seguridad Social obligatoria	26,6	26,7	24,0	28,2	29,4	30,0	29,1	30,0	31,6	33,2
P Educación	25,1	26,2	23,4	27,3	26,8	27,9	27,4	29,8	30,4	32,0
85 Educación	25,1	26,2	23,4	27,3	26,8	27,9	27,4	29,8	30,4	32,0
Q Actividades sanitarias y de servicios sociales	25,1	26,2	23,4	27,3	26,8	27,9	27,4	29,8	30,3	33,4
86 Actividades sanitarias	30,7	30,4	26,9	30,7	31,8	31,6	31,6	33,6	33,0	38,0
87 Asistencia en establecimientos residenciales	23,7	23,8	21,7	24,8	25,2	25,3	25,7	26,6	27,5	28,6
88 Actividades de servicios sociales sin alojamiento	24,6	25,1	22,3	26,0	26,5	26,1	25,4	27,0	27,7	28,6
R Actividades artísticas, recreativas y de entretenimiento	27,7	27,6	24,5	27,9	28,5	28,3	28,6	30,4	30,0	30,8
90 Actividades de creación, artísticas y espectáculos	27,9	26,9	23,7	25,2	30,3	26,0	25,7	34,6	27,9	31,3
91 Actividades de bibliotecas, archivos, museos y otras actividades culturales	21,9	26,2	24,4	19,7	29,6	28,1	30,0	26,4	27,2	29,8
92 Actividades de juegos de azar y apuestas	22,7	19,6	18,7	30,9	25,4	26,1	20,8	28,0	31,8	26,9
93 Actividades deportivas, recreativas y de entretenimiento	22,4	23,5	22,5	26,0	26,9	27,9	27,8	27,0	30,4	31,3
S Otros servicios	23,0	23,5	22,3	25,9	27,4	27,5	27,2	28,2	27,3	29,5
94 Actividades asociativas	25,5	25,9	23,5	25,9	29,3	27,6	28,1	28,5	32,3	30,1
95 Reparación de ordenadores, efectos personales y artículos de uso doméstico	22,9	25,3	21,8	23,6	25,4	21,3	29,4	28,3	22,7	21,5
96 Otros servicios personales	21,8	22,1	20,3	23,8	25,4	25,8	25,8	27,0	25,0	29,5
T Actividades de hogares como empleadores de personal doméstico (1)	30,1	31,8	28,8	35,3	36,0	41,9	44,7	46,8	50,4	55,2
97 Actividades de los hogares como empleadores de personal doméstico (1)	30,1	31,8	28,8	35,3	36,0	41,9	44,7	46,8	50,4	55,2
U Actividades de organizaciones y organismos extraterritoriales	27,5	31,0	22,1	24,0	25,4	26,1	26,7	30,3	37,3	33,8
99 Actividades de organizaciones y organismos extraterritoriales	27,5	31,0	22,1	24,0	25,4	26,1	26,7	30,3	37,3	33,8

Se contabilizan los días naturales que transcurren desde la fecha de baja médica hasta la fecha de alta, ambos inclusive (véanse Fuentes y Notas Explicativas).

Como actividad económica se considera la del centro de trabajo donde se haya producido el accidente y en su defecto (para accidentes en desplazamiento y accidentes in itinere) se toma la actividad económica del centro de trabajo habitual del trabajador accidentado.

Los datos de los años 2006 a 2008, recogidos en CNAE-93, se han reconvertido a la nueva clasificación, por lo que pueden considerarse comparables.

(1) Debido a la incorporación del Sistema/Régimen Especial para Empleados de Hogar en la protección por contingencias profesionales a partir del 1 de enero de 2012, los datos correspondientes a actividades de los hogares como empleadores de personal doméstico para el año 2012 y siguientes no son comparables a los de años anteriores.

**ATR-I.6.2. DURACIÓN MEDIA DE LAS BAJAS DE ACCIDENTES CON BAJA EN JORNADA DE TRABAJO,
POR COMUNIDAD AUTÓNOMA Y PROVINCIA**
Jornadas no trabajadas por accidente de trabajo

	2005	2006	2007	2008	2009	2010	2011	2012	2013	2014	2015
TOTAL	22,7	22,4	23,5	21,7	26,0	27,2	27,7	28,1	29,8	29,8	30,8
ANDALUCÍA	21,3	21,7	22,7	20,9	25,1	26,3	27,1	27,3	28,9	28,9	30,1
Almería	22,9	23,1	24,1	22,2	27,0	27,8	27,3	27,6	29,5	29,3	31,3
Cádiz	21,2	21,3	21,5	19,9	22,5	25,3	25,6	27,2	29,6	29,0	31,0
Córdoba	20,1	20,2	22,3	19,6	23,1	24,5	25,5	25,7	27,2	27,4	28,3
Granada	23,5	23,8	24,4	23,6	27,6	28,3	30,4	29,6	30,6	31,7	32,6
Huelva	21,3	22,0	22,7	21,3	27,0	27,1	26,5	27,5	28,3	27,6	28,3
Jaén	19,9	21,5	23,0	21,3	24,8	26,3	27,3	27,4	29,1	31,0	31,6
Málaga	20,8	20,9	21,4	20,0	24,7	24,3	25,3	25,8	27,3	27,4	28,1
Sevilla	21,4	21,9	23,4	21,1	26,0	27,8	29,1	28,2	29,8	29,3	30,7
ARAGÓN	25,9	25,6	26,6	24,1	28,4	30,5	29,0	30,1	31,6	31,0	32,8
Huesca	25,5	24,1	25,4	23,3	29,7	31,2	28,8	30,9	31,9	32,2	32,7
Teruel	26,6	27,1	27,5	24,6	30,4	32,6	31,5	34,9	35,4	31,7	34,0
Zaragoza	25,9	25,7	26,8	24,2	27,8	30,1	28,6	29,2	31,0	30,5	32,6
ASTURIAS (PRINCIPADO DE)	28,4	26,2	26,7	24,9	30,6	31,6	33,1	35,2	37,1	36,8	38,3
BALEARS (ILLES)	20,0	19,1	20,2	19,9	23,4	23,9	24,7	24,1	25,1	25,6	25,9
CANARIAS	22,1	22,0	23,3	20,6	24,9	24,7	25,5	26,2	28,4	28,8	28,4
Palmas (Las)	21,3	20,5	22,5	20,7	24,8	23,7	25,3	26,1	26,9	27,5	27,7
S. C. Tenerife	23,1	23,9	24,2	20,5	25,0	25,9	25,8	26,3	30,2	30,3	29,2
CANTABRIA	29,0	28,9	31,0	26,7	33,0	35,9	36,2	35,1	36,8	40,0	39,1
CASTILLA-LA MANCHA	22,0	21,9	22,2	20,7	25,3	27,3	27,8	28,1	30,5	30,1	31,0
Albacete	22,0	21,8	22,2	21,1	26,7	27,4	28,4	31,0	31,3	31,7	32,9
Ciudad Real	22,6	22,4	23,4	21,7	25,8	29,1	29,0	28,1	31,8	31,8	33,5
Cuenca	24,6	24,6	25,5	23,9	31,5	30,9	31,9	31,7	35,9	34,1	36,3
Guadalajara	22,5	20,8	20,6	18,8	23,7	24,5	25,4	27,1	28,2	27,6	27,1
Toledo	21,0	21,7	21,3	19,8	23,2	25,8	26,6	26,3	28,8	28,2	28,9
CASTILLA Y LEÓN	24,1	23,3	24,8	23,1	28,6	29,4	30,6	30,7	33,2	32,6	34,0
Ávila	24,0	24,3	26,5	23,7	29,6	35,4	33,0	34,3	36,4	34,2	34,9
Burgos	23,1	22,3	24,3	21,4	26,2	28,0	27,2	27,3	30,2	30,3	30,3
León	27,0	25,8	27,8	26,1	33,2	34,3	36,1	35,9	38,9	39,3	42,3
Palencia	24,8	22,9	24,8	23,7	28,6	30,3	30,7	32,0	34,9	33,6	36,8
Salamanca	22,5	23,2	24,4	22,7	27,2	25,6	30,1	29,4	33,3	32,2	35,1
Segovia	24,2	22,5	23,3	22,4	28,3	28,7	29,9	30,3	30,8	27,7	30,5
Soria	24,4	24,2	24,0	22,9	29,6	27,5	28,3	30,4	30,6	29,4	30,3
Valladolid	22,7	22,1	22,9	21,8	27,0	27,7	29,5	28,8	31,9	31,1	31,6
Zamora	22,8	21,8	23,6	22,3	24,6	26,9	28,8	29,7	30,6	31,1	31,6
CATALUÑA	21,3	20,6	22,1	20,6	23,9	25,5	25,5	26,5	28,4	28,6	28,2
Barcelona	21,0	20,4	21,7	20,3	23,4	25,1	25,0	26,2	28,0	28,0	27,7
Girona	21,7	21,2	23,1	20,8	24,9	26,4	26,7	27,9	29,8	31,2	29,8
Lleida	23,1	21,0	22,3	20,8	24,3	24,5	25,8	27,2	28,5	28,0	28,7
Tarragona	22,0	21,6	24,0	22,4	26,3	28,0	27,5	27,4	29,5	30,7	30,1
COMUNITAT VALENCIANA	24,1	23,7	25,4	24,3	29,0	30,6	31,4	32,2	32,5	32,8	34,5
Alicante	23,0	22,7	23,8	22,9	27,7	29,7	29,9	30,3	31,0	31,2	32,4
Castellón	24,3	24,9	28,1	26,3	32,8	32,8	35,0	34,6	35,1	34,4	35,2
Valencia	24,7	24,1	25,8	24,6	28,9	30,6	31,4	32,7	32,8	33,5	35,7
EXTREMADURA	22,8	23,4	24,2	21,8	26,0	28,0	28,7	28,9	30,8	31,8	33,6
Badajoz	22,6	23,3	24,2	21,4	25,8	27,7	28,9	28,5	30,3	31,8	33,8
Cáceres	23,2	23,5	24,2	22,5	26,4	28,7	28,4	29,7	32,0	31,9	33,2
GALICIA	28,7	27,2	29,0	25,7	31,1	34,0	34,1	36,4	38,9	39,8	41,5
Coruña (A)	27,9	27,2	29,0	25,8	31,0	34,4	33,6	35,3	39,3	39,2	41,3
Lugo	36,4	32,8	35,9	30,6	38,2	39,2	41,1	44,6	46,4	51,7	49,8
Ourense	27,5	26,0	29,0	24,9	28,9	31,3	31,9	33,9	35,9	37,9	38,8
Pontevedra	27,9	26,1	27,2	24,5	30,1	32,7	33,5	36,0	36,9	37,0	39,8
MADRID (COMUNIDAD DE)	21,1	21,1	21,6	19,7	23,2	24,0	25,2	24,7	26,5	25,9	27,9
MURCIA (REGIÓN DE)	25,1	24,6	23,0	23,8	28,7	29,1	29,3	29,2	30,5	30,2	30,7
NAVARRA (C. FORAL DE)	21,7	21,1	22,0	20,5	24,7	23,9	24,9	25,8	26,7	28,0	29,2
PAÍS VASCO	23,6	23,6	23,8	21,9	26,6	27,0	27,4	26,8	28,1	27,8	28,7
Álava	22,6	23,5	23,2	21,2	25,9	27,0	27,7	26,8	27,8	27,7	27,9
Guipúzcoa	23,8	23,0	23,6	21,1	27,0	26,2	26,4	25,3	27,4	26,7	27,6
Vizcaya	23,9	24,0	24,2	22,6	26,5	27,6	27,9	27,8	28,8	28,6	29,6
RIOJA (LA)	22,0	21,1	22,7	20,6	24,8	27,4	28,1	27,4	31,7	31,0	31,0
Ceuta	25,4	28,9	26,5	24,9	26,5	26,7	25,3	27,1	27,2	35,6	30,3
Melilla	28,6	25,6	25,0	21,8	27,0	25,8	26,1	30,9	26,3	26,1	31,3

Se contabilizan los días naturales que transcurren desde la fecha de baja médica hasta la fecha de alta, ambos inclusive (véanse Fuentes y Notas Explicativas).
La distribución territorial se realiza según la provincia de la autoridad laboral que receptiona el accidente.

**ATR-I.6.3. DURACIÓN MEDIA DE LAS BAJAS DE ACCIDENTES CON BAJA EN JORNADA DE TRABAJO,
POR SITUACIÓN PROFESIONAL DEL TRABAJADOR ACCIDENTADO**

Jornadas no trabajadas por accidente de trabajo

	2005	2006	2007	2008	2009	2010	2011	2012	2013	2014	2015
TOTAL	22,7	22,4	23,5	21,7	26,0	27,2	27,7	28,1	29,8	29,8	30,8
Asalariado del sector privado	22,2	21,9	23,0	21,3	25,4	26,6	27,1	27,4	29,0	29,1	29,9
Asalariado del sector público	27,4	27,4	28,2	25,0	28,8	30,0	30,2	30,0	31,2	31,4	33,9
Trabajadores por cuenta propia	35,9	34,7	36,7	32,1	38,6	39,4	38,5	39,4	42,3	41,8	44,3
Con asalariados	31,1	32,0	33,2	30,0	36,3	37,4	36,8	37,8	41,1	40,0	41,4
Sin asalariados	36,6	35,2	37,7	32,8	39,2	40,0	39,0	39,9	42,7	42,3	45,1

Se contabilizan los días naturales que transcurren desde la fecha de baja médica hasta la fecha de alta, ambos inclusive (véanse Fuentes y Notas Explicativas).

**ATR-J.1. JORNADAS NO TRABAJADAS POR ACCIDENTES DE TRABAJO CON BAJA, EN JORNADA E IN ITINERE,
SEGÚN GRAVEDAD, POR COMUNIDAD AUTÓNOMA Y PROVINCIA**

Año 2015

	EN JORNADA				IN ITINERE			
	Total	Leves	Graves	Mortales	Total	Leves	Graves	Mortales
TOTAL	14.112.185	13.529.586	581.725	874	2.897.449	2.746.309	150.994	146
ANDALUCÍA	2.304.341	2.162.082	142.154	105	466.591	430.207	36.363	21
Almería	218.444	208.608	9.823	13	40.664	38.804	1.858	2
Cádiz	337.590	319.724	17.859	7	52.741	48.205	4.533	3
Córdoba	208.787	192.552	16.221	14	30.348	27.421	2.927	-
Granada	200.540	186.940	13.594	6	47.917	44.388	3.528	1
Huelva	171.471	160.233	11.236	2	23.912	23.231	680	1
Jaén	164.366	150.880	13.473	13	25.415	21.318	4.095	2
Málaga	418.712	386.678	32.017	17	107.841	98.222	9.615	4
Sevilla	584.431	556.467	27.931	33	137.753	128.618	9.127	8
ARAGÓN	415.166	400.116	15.018	32	72.996	69.017	3.978	1
Huesca	76.764	73.798	2.961	5	8.739	8.221	518	-
Teruel	40.911	38.655	2.253	3	3.949	3.698	251	-
Zaragoza	297.491	287.663	9.804	24	60.308	57.098	3.209	1
ASTURIAS (PRINCIPADO DE)	409.151	397.329	11.802	20	56.380	55.194	1.182	4
BALEARS (ILLES)	423.783	408.228	15.546	9	86.941	82.663	4.274	4
CANARIAS	622.082	603.575	18.482	25	117.322	112.118	5.196	8
Palmas (Las)	328.263	319.186	9.060	17	63.797	61.951	1.844	2
S. C. Tenerife	293.819	284.389	9.422	8	53.525	50.167	3.352	6
CANTABRIA	195.293	186.593	8.690	10	37.255	36.552	701	2
CASTILLA-LA MANCHA	615.111	598.123	16.954	34	60.936	58.233	2.697	6
Albacete	105.458	102.954	2.497	7	13.155	12.994	160	1
Ciudad Real	147.541	142.845	4.686	10	13.540	13.043	494	3
Cuenca	72.966	70.114	2.846	6	5.461	5.064	397	-
Guadalajara	94.458	92.443	2.012	3	11.191	11.129	61	1
Toledo	194.688	189.767	4.913	8	17.589	16.003	1.585	1
CASTILLA Y LEÓN	725.833	696.850	28.912	71	108.380	102.477	5.896	7
Ávila	37.752	37.233	519	-	4.755	4.753	-	2
Burgos	120.744	116.116	4.622	6	15.644	14.574	1.070	-
León	154.447	147.396	7.047	4	24.805	22.628	2.175	2
Palencia	56.864	55.178	1.682	4	7.845	7.647	198	-
Salamanca	87.261	82.620	4.635	6	14.176	13.571	605	-
Segovia	50.942	50.157	749	36	6.556	6.086	468	2
Soria	30.522	29.740	780	2	3.048	3.048	-	-
Valladolid	143.431	136.155	7.268	8	27.508	26.139	1.368	1
Zamora	43.870	42.255	1.610	5	4.043	4.031	12	-
CATALUÑA	2.307.003	2.218.298	88.596	109	642.502	605.250	37.222	30
Barcelona	1.663.555	1.606.725	56.738	92	545.075	515.253	29.800	22
Girona	263.855	251.413	12.435	7	44.701	41.501	3.194	6
Lleida	140.319	130.671	9.642	6	15.451	14.410	1.039	2
Tarragona	239.274	229.489	9.781	4	37.275	34.086	3.189	-
COMUNITAT VALENCIANA	1.363.077	1.312.565	50.452	60	276.359	262.230	14.116	13
Alicante	418.694	402.291	16.388	15	98.902	93.016	5.884	2
Castellón	188.049	184.501	3.537	11	25.209	23.328	1.880	1
Valencia	756.334	725.773	30.527	34	152.248	145.886	6.352	10
EXTREMADURA	324.041	297.645	26.377	19	40.070	34.121	5.947	2
Badajoz	219.190	201.365	17.815	10	25.358	22.219	3.138	1
Cáceres	104.851	96.280	8.562	9	14.712	11.902	2.809	1
GALICIA	1.042.819	976.241	66.365	213	143.419	133.345	10.062	12
Coruña (A)	468.805	442.207	26.562	36	60.988	56.186	4.795	7
Lugo	138.947	132.543	6.398	6	13.080	12.212	868	-
Ourense	106.821	99.124	7.684	13	13.248	12.545	703	-
Pontevedra	328.246	302.367	25.721	158	56.103	52.402	3.696	5
MADRID (COMUNIDAD DE)	1.863.723	1.825.649	37.972	102	522.373	508.921	13.431	21
MURCIA (REGIÓN DE)	443.670	433.198	10.450	22	83.276	79.070	4.201	5
NAVARRA (C. FORAL DE)	201.704	192.197	9.498	9	31.695	30.009	1.684	2
PAÍS VASCO	716.360	690.677	25.655	28	131.022	127.695	3.320	7
Araba/Álava	127.949	124.422	3.525	2	27.594	27.417	177	-
Gipuzkoa	214.235	203.870	10.354	11	39.071	37.305	1.761	5
Bizkaia	374.176	362.385	11.776	15	64.357	62.973	1.382	2
RIOJA (LA)	102.498	95.692	6.802	4	13.010	12.902	107	1
Ceuta	21.273	20.056	1.215	2	4.367	3.771	596	-
Melilla	15.257	14.472	785	-	2.555	2.534	21	-

Se contabilizan los días naturales que transcurren desde la fecha de baja médica hasta la fecha de alta, ambos inclusive (véanse Fuentes y Notas Explicativas).
La distribución territorial se realiza según la provincia de la autoridad laboral que recepciona el accidente.

**ATR-J.2. JORNADAS NO TRABAJADAS POR ACCIDENTES DE TRABAJO CON BAJA, EN JORNADA E IN ITINERE,
SEGÚN GRAVEDAD, POR SEXO Y SECTOR, SECCIÓN Y DIVISIÓN DE ACTIVIDAD ECONÓMICA**

Año 2015

	EN JORNADA				IN ITINERE			
	Total	Leves	Graves	Mortales	Total	Leves	Graves	Mortales
AMBOS SEXOS	14.112.185	13.529.586	581.725	874	2.897.449	2.746.309	150.994	146
SECTOR								
Agrario	1.131.214	1.062.225	68.774	215	65.542	58.901	6.630	11
Industria	2.835.077	2.699.942	134.974	161	322.580	304.484	18.061	35
Construcción	1.627.367	1.518.479	108.754	134	114.362	106.799	7.553	10
Servicios	8.518.527	8.248.940	269.223	364	2.394.965	2.276.125	118.750	90
SECCIÓN Y DIVISIÓN								
A Agricultura, ganadería, silvicultura y pesca	1.131.214	1.062.225	68.774	215	65.542	58.901	6.630	11
01 Agricultura, ganadería, caza y servicios relacionados con las mismas	904.362	853.148	51.157	57	59.806	53.965	5.830	11
02 Silvicultura y explotación forestal	102.912	95.762	7.147	3	3.330	2.799	531	-
03 Pesca y acuicultura	123.940	113.315	10.470	155	2.406	2.137	269	-
B Industrias extractivas	108.289	104.540	3.740	9	2.855	2.855	-	-
05 Extracción de antracita, hulla y lignito	60.075	58.908	1.164	3	644	644	-	-
06 Extracción de crudo de petróleo y gas natural	527	527	-	-	250	250	-	-
07 Extracción de minerales metálicos	8.006	7.347	658	1	577	577	-	-
08 Otras industrias extractivas	38.525	37.076	1.444	5	1.347	1.347	-	-
09 Actividades de apoyo a las industrias extractivas	1.156	682	474	-	37	37	-	-
C Industria manufacturera	2.433.869	2.314.000	119.733	136	286.471	269.455	16.985	31
10 Industria de la alimentación	533.860	511.163	22.686	11	53.107	49.093	4.004	10
11 Fabricación de bebidas	52.610	48.843	3.764	3	5.510	5.430	79	1
12 Industria del tabaco	1.785	1.240	545	-	653	653	-	-
13 Industria textil	48.640	45.962	2.678	-	6.762	6.566	196	-
14 Confección de prendas de vestir	21.894	21.357	533	4	8.207	7.661	545	1
15 Industria del cuero y del calzado	22.606	22.454	147	5	8.372	7.952	420	-
16 Industria de la madera y del corcho, excepto muebles; cestería y espartería	99.434	91.085	8.346	3	6.456	5.928	526	2
17 Industria del papel	56.858	53.843	3.008	7	5.456	5.153	303	-
18 Artes gráficas y reproducción de soportes grabados	52.074	51.227	843	4	9.832	9.589	243	-
19 Coquerías y refino de petróleo	2.662	2.506	156	-	445	445	-	-
20 Industria química	78.385	72.489	5.883	13	11.249	10.926	323	-
21 Fabricación de productos farmacéuticos	26.238	25.928	307	3	8.045	7.865	180	-
22 Fabricación de productos de caucho y plásticos	116.961	111.037	5.919	5	14.636	14.197	438	1
23 Fabricación de otros productos minerales no metálicos	156.186	147.591	8.584	11	9.414	8.118	1.295	1
24 Metalurgia; fabricación de productos de hierro, acero y ferroaleaciones	151.183	142.546	8.631	6	11.469	10.874	593	2
25 Fabricación de productos metálicos, excepto maquinaria y equipo	413.889	391.403	22.471	15	37.033	36.014	1.011	8
26 Fabricación de productos informáticos, electrónicos y ópticos	11.107	10.610	496	1	3.701	3.334	367	-
27 Fabricación de material y equipo eléctrico	40.025	38.886	1.134	5	6.554	6.398	156	-
28 Fabricación de maquinaria y equipo n.c.o.p.	137.791	131.723	6.058	10	15.833	14.674	1.159	-
29 Fabricación de vehículos de motor, remolques y semirremolques	147.193	143.025	4.160	8	29.934	27.993	1.941	-
30 Fabricación de otro material de transporte	79.700	76.243	3.443	14	11.804	10.254	1.549	1
31 Fabricación de muebles	62.540	59.180	3.359	1	5.405	4.689	715	1
32 Otras industrias manufactureras	20.816	20.007	807	2	5.603	5.085	515	3
33 Reparación e instalación de maquinaria y equipo	99.432	93.652	5.775	5	10.991	10.564	427	-
D Suministro de energía eléctrica, gas, vapor y aire acondicionado	20.255	19.002	1.251	2	3.693	3.692	-	1
35 Suministro de energía eléctrica, gas, vapor y aire acondicionado	20.255	19.002	1.251	2	3.693	3.692	-	1
E Suministro de agua, saneamiento, gestión de residuos	272.664	262.400	10.250	14	29.561	28.482	1.076	3
36 Captación, depuración y distribución de agua	44.981	42.830	2.147	4	5.848	5.720	128	-
37 Recogida y tratamiento de aguas residuales	7.273	7.017	256	-	447	447	-	-
38 Recogida, tratamiento y eliminación de residuos; valorización	216.185	208.704	7.471	10	23.207	22.256	948	3
39 Actividades de descontaminación y otros servicios de gestión de residuos	4.225	3.849	376	-	59	59	-	-
F Construcción	1.627.367	1.518.479	108.754	134	114.362	106.799	7.553	10
41 Construcción de edificios	651.346	599.000	52.314	32	39.710	36.396	3.311	3
42 Ingeniería civil	109.882	102.958	6.916	8	5.895	5.706	188	1
43 Actividades de construcción especializada	866.139	816.521	49.524	94	68.757	64.697	4.054	6
G Comercio al por mayor y menor; reparación vehículos	1.810.028	1.756.662	53.249	117	449.934	432.877	17.041	16
45 Venta y reparación de vehículos de motor y motocicletas	262.974	254.841	8.084	49	44.836	42.324	2.509	3
46 Comercio al por mayor e intermediarios del comercio, excepto de vehículos de motor y motocicletas	686.344	657.142	29.153	49	117.965	112.987	4.975	3
47 Comercio al por menor, excepto de vehículos de motor y motocicletas	860.710	844.679	16.012	19	287.133	277.566	9.557	10
H Transporte y almacenamiento	1.075.280	1.020.051	55.113	116	151.405	140.286	11.109	10
49 Transporte terrestre y por tubería	630.461	591.435	38.921	105	70.136	63.522	6.605	9
50 Transporte marítimo y por vías navegables interiores	23.419	21.333	2.084	2	2.288	2.154	134	-
51 Transporte aéreo	37.583	36.915	667	1	8.382	7.824	558	-
52 Almacenamiento y actividades anexas al transporte	262.334	253.014	9.312	8	49.969	46.831	3.137	1
53 Actividades postales y de correos	121.483	117.354	4.129	-	20.630	19.955	675	-

ATR-J.2. JORNADAS NO TRABAJADAS POR ACCIDENTES DE TRABAJO CON BAJA, EN JORNADA E IN ITINERE, SEGÚN GRAVEDAD, POR SEXO Y SECTOR, SECCIÓN Y DIVISIÓN DE ACTIVIDAD ECONÓMICA

Año 2015

	EN JORNADA				IN ITINERE			
	Total	Leves	Graves	Mortales	Total	Leves	Graves	Mortales
I Hostelería	1.100.918	1.077.709	23.192	17	307.429	290.782	16.629	18
55 Servicios de alojamiento	346.331	340.576	5.747	8	84.627	81.886	2.736	5
56 Servicios de comidas y bebidas	754.587	737.133	17.445	9	222.802	208.896	13.893	13
J Información y comunicaciones	86.865	82.242	4.619	4	71.950	68.314	3.632	4
58 Edición	9.436	9.271	165	-	7.303	6.946	356	1
59 Actividades cinematográficas, de vídeo y de programas de televisión, grabación de sonido y edición musical	15.534	14.679	855	-	4.357	4.142	213	2
60 Actividades de programación y emisión de radio y televisión	7.206	6.348	857	1	3.588	3.179	409	-
61 Telecomunicaciones	32.078	30.437	1.640	1	20.625	20.209	416	-
62 Programación, consultoría y otras actividades relacionadas con la informática	15.868	14.882	984	2	31.877	29.638	2.238	1
63 Servicios de información	6.743	6.625	118	-	4.200	4.200	-	-
K Actividades financieras y de seguros	43.908	41.596	2.306	6	55.684	53.904	1.777	3
64 Servicios financieros, excepto seguros y fondos de pensiones	26.684	25.008	1.674	2	33.907	33.289	615	3
65 Seguros, reaseguros y fondos de pensiones, excepto Seguridad Social obligatoria	7.698	7.579	117	2	11.726	10.902	824	-
66 Actividades auxiliares a los servicios financieros y a los seguros	9.526	9.009	515	2	10.051	9.713	338	-
L Actividades inmobiliarias	34.920	33.139	1.780	1	14.633	12.841	1.791	1
68 Actividades inmobiliarias	34.920	33.139	1.780	1	14.633	12.841	1.791	1
M Actividades profesionales, científicas y técnicas	162.401	157.507	4.879	15	100.425	95.063	5.360	2
69 Actividades jurídicas y de contabilidad	28.056	27.168	879	9	28.457	26.930	1.527	-
70 Actividades de las sedes centrales; actividades de consultoría de gestión empresarial	10.762	10.705	57	-	11.085	10.873	212	-
71 Servicios técnicos de arquitectura e ingeniería; ensayos y análisis técnicos	49.407	47.619	1.785	3	22.142	21.108	1.032	2
72 Investigación y desarrollo	14.488	14.109	379	-	8.859	7.470	1.389	-
73 Publicidad y estudios de mercado	26.659	25.726	933	-	16.927	16.492	435	-
74 Otras actividades profesionales, científicas y técnicas	27.025	26.397	626	2	10.486	10.036	450	-
75 Actividades veterinarias	6.004	5.783	220	1	2.469	2.154	315	-
N Actividades administrativas y servicios auxiliares	789.947	770.618	19.300	29	245.050	234.746	10.294	10
77 Actividades de alquiler	61.544	58.512	3.026	6	12.349	11.429	920	-
78 Actividades relacionadas con el empleo	48.634	47.658	975	1	12.174	12.174	-	-
79 Actividades de agencias de viajes, operadores turísticos, servicios de reservas y actividades relacionadas con los mismos	7.654	7.092	561	1	7.259	6.428	831	-
80 Actividades de seguridad e investigación	84.355	82.649	1.703	3	32.257	30.671	1.585	1
81 Servicios a edificios y actividades de jardinería	474.034	463.089	10.934	11	109.155	103.500	5.651	4
82 Actividades administrativas de oficina y otras actividades auxiliares a las empresas	113.726	111.618	2.101	7	71.856	70.544	1.307	5
O Administración Pública y defensa; Seguridad Social obligatoria	1.252.636	1.213.463	39.151	22	281.105	265.877	15.213	15
84 Administración Pública y defensa; Seguridad Social obligatoria	1.252.636	1.213.463	39.151	22	281.105	265.877	15.213	15
P Educación	230.788	222.825	7.953	10	108.822	103.788	5.032	2
85 Educación	230.788	222.825	7.953	10	108.822	103.788	5.032	2
Q Actividades sanitarias y de servicios sociales	1.394.059	1.357.285	36.762	12	460.646	437.633	23.005	8
86 Actividades sanitarias	839.364	811.986	27.372	6	331.467	312.627	18.837	3
87 Asistencia en establecimientos residenciales	352.988	349.030	3.958	-	69.849	68.271	1.574	4
88 Actividades de servicios sociales sin alojamiento	201.707	196.269	5.432	6	59.330	56.735	2.594	1
R Actividades artísticas, recreativas y de entretenimiento	242.202	234.815	7.381	6	41.915	40.426	1.489	-
90 Actividades de creación, artísticas y espectáculos	24.181	23.311	870	-	5.626	5.080	546	-
91 Actividades de bibliotecas, archivos, museos y otras actividades culturales	11.324	10.961	363	-	2.721	2.721	-	-
92 Actividades de juegos de azar y apuestas	10.610	9.841	769	-	5.467	5.214	253	-
93 Actividades deportivas, recreativas y de entretenimiento	196.087	190.702	5.379	6	28.101	27.411	690	-
S Otros servicios	182.031	176.936	5.090	5	64.671	61.350	3.320	1
94 Actividades asociativas	46.311	45.516	792	3	18.147	16.839	1.307	1
95 Reparación de ordenadores, efectos personales y artículos de uso doméstico	27.998	26.862	1.135	1	5.635	5.635	-	-
96 Otros servicios personales	107.722	104.558	3.163	1	40.889	38.876	2.013	-
T Actividades de hogares como empleadores de personal doméstico	110.781	102.645	8.132	4	40.244	37.186	3.058	-
97 Actividades de los hogares como empleadores de personal doméstico	110.781	102.645	8.132	4	40.244	37.186	3.058	-
U Actividades de organizaciones y organismos extraterritoriales	1.763	1.447	316	-	1.052	1.052	-	-
99 Actividades de organizaciones y organismos extraterritoriales	1.763	1.447	316	-	1.052	1.052	-	-

**ATR-J.2. JORNADAS NO TRABAJADAS POR ACCIDENTES DE TRABAJO CON BAJA, EN JORNADA E IN ITINERE,
SEGÚN GRAVEDAD, POR SEXO Y SECTOR, SECCIÓN Y DIVISIÓN DE ACTIVIDAD ECONÓMICA**

Año 2015

	EN JORNADA				IN ITINERE			
	Total	Leves	Graves	Mortales	Total	Leves	Graves	Mortales
VARONES	9.774.142	9.282.534	490.775	833	1.325.181	1.232.895	92.169	117
SECTOR								
Agrario	936.293	876.922	59.156	215	46.088	40.294	5.784	10
Industria	2.416.859	2.294.046	122.661	152	230.586	216.285	14.276	25
Construcción	1.589.977	1.481.541	108.302	134	101.164	93.920	7.235	9
Servicios	4.831.013	4.630.025	200.656	332	947.343	882.396	64.874	73
SECCIÓN Y DIVISIÓN								
A Agricultura, ganadería, silvicultura y pesca	936.293	876.922	59.156	215	46.088	40.294	5.784	10
01 Agricultura, ganadería, caza y servicios relacionados con las mismas	723.654	681.005	42.592	57	41.194	35.967	5.217	10
02 Silvicultura y explotación forestal	97.797	90.802	6.992	3	2.576	2.278	298	-
03 Pesca y acuicultura	114.842	105.115	9.572	155	2.318	2.049	269	-
B Industrias extractivas	103.576	100.141	3.426	9	2.334	2.334	-	-
05 Extracción de antracita, hulla y lignito	57.099	55.932	1.164	3	618	618	-	-
06 Extracción de crudo de petróleo y gas natural	251	251	-	-	-	-	-	-
07 Extracción de minerales metálicos	7.849	7.190	658	1	438	438	-	-
08 Otras industrias extractivas	37.333	36.086	1.242	5	1.248	1.248	-	-
09 Actividades de apoyo a las industrias extractivas	1.044	682	362	-	30	30	-	-
C Industria manufacturera	2.056.757	1.947.857	108.772	128	203.782	190.086	13.675	21
10 Industria de la alimentación	361.041	343.996	17.036	9	32.024	28.962	3.059	3
11 Fabricación de bebidas	46.550	43.345	3.202	3	4.119	4.039	79	1
12 Industria del tabaco	1.257	712	545	-	18	18	-	-
13 Industria textil	35.733	33.759	1.974	-	3.685	3.685	-	-
14 Confección de prendas de vestir	7.986	7.902	80	4	1.729	1.729	-	-
15 Industria del cuero y del calzado	15.530	15.474	51	5	4.315	3.895	420	-
16 Industria de la madera y del corcho, excepto muebles; cestería y espartería	93.452	85.727	7.722	3	4.965	4.689	276	-
17 Industria del papel	49.324	46.309	3.008	7	3.201	2.898	303	-
18 Artes gráficas y reproducción de soportes grabados	42.640	42.033	604	3	6.543	6.379	164	-
19 Coquerías y refino de petróleo	2.459	2.303	156	-	280	280	-	-
20 Industria química	65.916	60.320	5.586	10	8.198	7.875	323	-
21 Fabricación de productos farmacéuticos	14.609	14.299	307	3	3.574	3.574	-	-
22 Fabricación de productos de caucho y plásticos	96.821	91.777	5.039	5	10.138	9.912	225	1
23 Fabricación de otros productos minerales no metálicos	146.094	137.556	8.527	11	7.948	6.652	1.295	1
24 Metalurgia; fabricación de productos de hierro, acero y ferroaleaciones	144.176	136.417	7.754	5	10.294	9.699	593	2
25 Fabricación de productos metálicos, excepto maquinaria y equipo	394.796	372.354	22.427	15	31.639	30.620	1.011	8
26 Fabricación de productos informáticos, electrónicos y ópticos	8.237	7.740	496	1	2.233	1.866	367	-
27 Fabricación de material y equipo eléctrico	34.761	33.622	1.134	5	4.739	4.583	156	-
28 Fabricación de maquinaria y equipo n.c.o.p.	132.730	126.663	6.058	9	14.056	12.897	1.159	-
29 Fabricación de vehículos de motor, remolques y semirremolques	117.747	114.057	3.682	8	21.793	20.594	1.199	-
30 Fabricación de otro material de transporte	75.678	72.221	3.443	14	10.701	9.311	1.389	1
31 Fabricación de muebles	59.064	55.704	3.359	1	4.082	3.366	715	1
32 Otras industrias manufactureras	14.103	13.294	807	2	3.765	3.247	515	3
33 Reparación e instalación de maquinaria y equipo	96.053	90.273	5.775	5	9.743	9.316	427	-
D Suministro de energía eléctrica, gas, vapor y aire acondicionado	18.164	16.912	1.251	1	2.229	2.228	-	1
35 Suministro de energía eléctrica, gas, vapor y aire acondicionado	18.164	16.912	1.251	1	2.229	2.228	-	1
E Suministro de agua, saneamiento, gestión de residuos	238.362	229.136	9.212	14	22.241	21.637	601	3
36 Captación, depuración y distribución de agua	43.530	41.379	2.147	4	4.791	4.663	128	-
37 Recogida y tratamiento de aguas residuales	6.955	6.699	256	-	392	392	-	-
38 Recogida, tratamiento y eliminación de residuos; valorización	183.710	177.267	6.433	10	17.043	16.567	473	3
39 Actividades de descontaminación y otros servicios de gestión de residuos	4.167	3.791	376	-	15	15	-	-
F Construcción	1.589.977	1.481.541	108.302	134	101.164	93.920	7.235	9
41 Construcción de edificios	633.288	581.025	52.231	32	33.546	30.457	3.086	3
42 Ingeniería civil	105.355	98.576	6.771	8	5.112	4.924	188	-
43 Actividades de construcción especializada	851.334	801.940	49.300	94	62.506	58.539	3.961	6
G Comercio al por mayor y menor; reparación vehículos	1.211.851	1.166.441	45.301	109	198.909	188.598	10.300	11
45 Venta y reparación de vehículos de motor y motocicletas	252.845	244.712	8.084	49	40.332	37.820	2.509	3
46 Comercio al por mayor e intermediarios del comercio, excepto de vehículos de motor y motocicletas	551.274	524.705	26.526	43	64.477	60.519	3.955	3
47 Comercio al por menor, excepto de vehículos de motor y motocicletas	407.732	397.024	10.691	17	94.100	90.259	3.836	5
H Transporte y almacenamiento	937.973	884.998	52.860	115	111.343	100.686	10.647	10
49 Transporte terrestre y por tubería	598.219	559.659	38.456	104	59.691	53.077	6.605	9
50 Transporte marítimo y por vías navegables interiores	21.384	19.298	2.084	2	1.521	1.399	122	-
51 Transporte aéreo	24.076	23.440	635	1	4.835	4.277	558	-
52 Almacenamiento y actividades anexas al transporte	222.481	214.284	8.189	8	35.106	32.304	2.801	1
53 Actividades postales y de correos	71.813	68.317	3.496	-	10.190	9.629	561	-

**ATR-J.2. JORNADAS NO TRABAJADAS POR ACCIDENTES DE TRABAJO CON BAJA, EN JORNADA E IN ITINERE,
SEGÚN GRAVEDAD, POR SEXO Y SECTOR, SECCIÓN Y DIVISIÓN DE ACTIVIDAD ECONÓMICA**

Año 2015

	EN JORNADA				IN ITINERE			
	Total	Leves	Graves	Mortales	Total	Leves	Graves	Mortales
I Hostelería	537.505	521.565	15.925	15	160.869	149.211	11.643	15
55 Servicios de alojamiento	140.698	138.157	2.535	6	41.948	40.081	1.862	5
56 Servicios de comidas y bebidas	396.807	383.408	13.390	9	118.921	109.130	9.781	10
J Información y comunicaciones	59.697	55.574	4.120	3	38.679	35.939	2.736	4
58 Edición	4.820	4.655	165	-	3.737	3.626	110	1
59 Actividades cinematográficas, de vídeo y de programas de televisión, grabación de sonido y edición musical	10.195	9.358	837	-	2.586	2.371	213	2
60 Actividades de programación y emisión de radio y televisión	4.544	3.803	740	1	1.288	1.288	-	-
61 Telecomunicaciones	26.091	24.451	1.640	-	10.105	9.689	416	-
62 Programación, consultoría y otras actividades relacionadas con la informática	10.219	9.597	620	2	19.023	17.025	1.997	1
63 Servicios de información	3.828	3.710	118	-	1.940	1.940	-	-
K Actividades financieras y de seguros	20.270	18.460	1.805	5	22.177	20.958	1.217	2
64 Servicios financieros, excepto seguros y fondos de pensiones	11.337	10.045	1.290	2	14.890	14.831	57	2
65 Seguros, reaseguros y fondos de pensiones, excepto Seguridad Social obligatoria	3.455	3.454	-	1	4.346	3.524	822	-
66 Actividades auxiliares a los servicios financieros y a los seguros	5.478	4.961	515	2	2.941	2.603	338	-
L Actividades inmobiliarias	22.582	20.931	1.650	1	6.145	5.288	856	1
68 Actividades inmobiliarias	22.582	20.931	1.650	1	6.145	5.288	856	1
M Actividades profesionales, científicas y técnicas	103.954	100.386	3.555	13	40.003	36.545	3.456	2
69 Actividades jurídicas y de contabilidad	12.652	12.312	331	9	8.884	7.991	893	-
70 Actividades de las sedes centrales; actividades de consultoría de gestión empresarial	5.778	5.721	57	-	2.930	2.930	-	-
71 Servicios técnicos de arquitectura e ingeniería; ensayos y análisis técnicos	41.617	39.933	1.681	3	13.691	12.967	722	2
72 Investigación y desarrollo	8.482	8.227	255	-	3.921	2.965	956	-
73 Publicidad y estudios de mercado	16.038	15.433	605	-	5.573	5.138	435	-
74 Otras actividades profesionales, científicas y técnicas	16.754	16.128	626	-	4.850	4.400	450	-
75 Actividades veterinarias	2.633	2.632	-	1	154	154	-	-
N Actividades administrativas y servicios auxiliares	451.856	436.772	15.060	24	94.248	88.775	5.463	10
77 Actividades de alquiler	50.890	48.415	2.469	6	7.401	6.522	879	-
78 Actividades relacionadas con el empleo	33.766	32.790	975	1	7.039	7.039	-	-
79 Actividades de agencias de viajes, operadores turísticos, servicios de reservas y actividades relacionadas con los mismos	4.103	3.541	561	1	2.312	1.775	537	-
80 Actividades de seguridad e investigación	71.090	69.661	1.426	3	25.217	23.631	1.585	1
81 Servicios a edificios y actividades de jardinería	224.858	216.515	8.335	8	27.427	25.944	1.479	4
82 Actividades administrativas de oficina y otras actividades auxiliares a las empresas	67.149	65.850	1.294	5	24.852	23.864	983	5
O Administración Pública y defensa; Seguridad Social obligatoria	803.044	772.812	30.210	22	117.285	109.831	7.444	10
84 Administración Pública y defensa; Seguridad Social obligatoria	803.044	772.812	30.210	22	117.285	109.831	7.444	10
P Educación	69.976	66.673	3.298	5	25.216	23.872	1.343	1
85 Educación	69.976	66.673	3.298	5	25.216	23.872	1.343	1
Q Actividades sanitarias y de servicios sociales	293.389	280.454	12.928	7	79.404	72.846	6.552	6
86 Actividades sanitarias	201.145	192.371	8.771	3	58.210	51.996	6.211	3
87 Asistencia en establecimientos residenciales	42.461	41.606	855	-	8.606	8.568	35	3
88 Actividades de servicios sociales sin alojamiento	49.783	46.477	3.302	4	12.588	12.282	306	-
R Actividades artísticas, recreativas y de entretenimiento	180.585	174.003	6.578	4	22.190	21.146	1.044	-
90 Actividades de creación, artísticas y espectáculos	16.428	15.713	715	-	3.479	3.062	417	-
91 Actividades de bibliotecas, archivos, museos y otras actividades culturales	7.326	6.963	363	-	1.229	1.229	-	-
92 Actividades de juegos de azar y apuestas	6.623	6.180	443	-	2.135	1.882	253	-
93 Actividades deportivas, recreativas y de entretenimiento	150.208	145.147	5.057	4	15.347	14.973	374	-
S Otros servicios	106.583	102.192	4.386	5	23.387	21.552	1.834	1
94 Actividades asociativas	23.452	22.657	792	3	7.066	6.054	1.011	1
95 Reparación de ordenadores, efectos personales y artículos de uso doméstico	26.839	25.703	1.135	1	4.235	4.235	-	-
96 Otros servicios personales	56.292	53.832	2.459	1	12.086	11.263	823	-
T Actividades de hogares como empleadores de personal doméstico	30.999	28.331	2.664	4	7.077	6.738	339	-
97 Actividades de los hogares como empleadores de personal doméstico	30.999	28.331	2.664	4	7.077	6.738	339	-
U Actividades de organizaciones y organismos extraterritoriales	749	433	316	-	411	411	-	-
99 Actividades de organizaciones y organismos extraterritoriales	749	433	316	-	411	411	-	-

**ATR-J.2. JORNADAS NO TRABAJADAS POR ACCIDENTES DE TRABAJO CON BAJA, EN JORNADA E IN ITINERE,
SEGÚN GRAVEDAD, POR SEXO Y SECTOR, SECCIÓN Y DIVISIÓN DE ACTIVIDAD ECONÓMICA**

Año 2015

	EN JORNADA				IN ITINERE			
	Total	Leves	Graves	Mortales	Total	Leves	Graves	Mortales
MUJERES	4.338.043	4.247.052	90.950	41	1.572.268	1.513.414	58.825	29
SECTOR								
Agrario	194.921	185.303	9.618	-	19.454	18.607	846	1
Industria	418.218	405.896	12.313	9	91.994	88.199	3.785	10
Construcción	37.390	36.938	452	-	13.198	12.879	318	1
Servicios	3.687.514	3.618.915	68.567	32	1.447.622	1.393.729	53.876	17
SECCIÓN Y DIVISIÓN								
A Agricultura, ganadería, silvicultura y pesca	194.921	185.303	9.618	-	19.454	18.607	846	1
01 Agricultura, ganadería, caza y servicios relacionados con las mismas	180.708	172.143	8.565	-	18.612	17.998	613	1
02 Silvicultura y explotación forestal	5.115	4.960	155	-	754	521	233	-
03 Pesca y acuicultura	9.098	8.200	898	-	88	88	-	-
B Industrias extractivas	4.713	4.399	314	-	521	521	-	-
05 Extracción de antracita, hulla y lignito	2.976	2.976	-	-	26	26	-	-
06 Extracción de crudo de petróleo y gas natural	276	276	-	-	250	250	-	-
07 Extracción de minerales metálicos	157	157	-	-	139	139	-	-
08 Otras industrias extractivas	1.192	990	202	-	99	99	-	-
09 Actividades de apoyo a las industrias extractivas	112	-	112	-	7	7	-	-
C Industria manufacturera	377.112	366.143	10.961	8	82.689	79.369	3.310	10
10 Industria de la alimentación	172.819	167.167	5.650	2	21.083	20.131	945	7
11 Fabricación de bebidas	6.060	5.498	562	-	1.391	1.391	-	-
12 Industria del tabaco	528	528	-	-	635	635	-	-
13 Industria textil	12.907	12.203	704	-	3.077	2.881	196	-
14 Confección de prendas de vestir	13.908	13.455	453	-	6.478	5.932	545	1
15 Industria del cuero y del calzado	7.076	6.980	96	-	4.057	4.057	-	-
16 Industria de la madera y del corcho, excepto muebles; cestería y espartería	5.982	5.358	624	-	1.491	1.239	250	2
17 Industria del papel	7.534	7.534	-	-	2.255	2.255	-	-
18 Artes gráficas y reproducción de soportes grabados	9.434	9.194	239	1	3.289	3.210	79	-
19 Coquerías y refino de petróleo	203	203	-	-	165	165	-	-
20 Industria química	12.469	12.169	297	3	3.051	3.051	-	-
21 Fabricación de productos farmacéuticos	11.629	11.629	-	-	4.471	4.291	180	-
22 Fabricación de productos de caucho y plásticos	20.140	19.260	880	-	4.498	4.285	213	-
23 Fabricación de otros productos minerales no metálicos	10.092	10.035	57	-	1.466	1.466	-	-
24 Metalurgia; fabricación de productos de hierro, acero y ferroaleaciones	7.007	6.129	877	1	1.175	1.175	-	-
25 Fabricación de productos metálicos, excepto maquinaria y equipo	19.093	19.049	44	-	5.394	5.394	-	-
26 Fabricación de productos informáticos, electrónicos y ópticos	2.870	2.870	-	-	1.468	1.468	-	-
27 Fabricación de material y equipo eléctrico	5.264	5.264	-	-	1.815	1.815	-	-
28 Fabricación de maquinaria y equipo n.c.o.p.	5.061	5.060	-	1	1.777	1.777	-	-
29 Fabricación de vehículos de motor, remolques y semirremolques	29.446	28.968	478	-	8.141	7.399	742	-
30 Fabricación de otro material de transporte	4.022	4.022	-	-	1.103	943	160	-
31 Fabricación de muebles	3.476	3.476	-	-	1.323	1.323	-	-
32 Otras industrias manufactureras	6.713	6.713	-	-	1.838	1.838	-	-
33 Reparación e instalación de maquinaria y equipo	3.379	3.379	-	-	1.248	1.248	-	-
D Suministro de energía eléctrica, gas, vapor y aire acondicionado	2.091	2.090	-	1	1.464	1.464	-	-
35 Suministro de energía eléctrica, gas, vapor y aire acondicionado	2.091	2.090	-	1	1.464	1.464	-	-
E Suministro de agua, saneamiento, gestión de residuos	34.302	33.264	1.038	-	7.320	6.845	475	-
36 Captación, depuración y distribución de agua	1.451	1.451	-	-	1.057	1.057	-	-
37 Recogida y tratamiento de aguas residuales	318	318	-	-	55	55	-	-
38 Recogida, tratamiento y eliminación de residuos; valorización	32.475	31.437	1.038	-	6.164	5.689	475	-
39 Actividades de descontaminación y otros servicios de gestión de residuos	58	58	-	-	44	44	-	-
F Construcción	37.390	36.938	452	-	13.198	12.879	318	1
41 Construcción de edificios	18.058	17.975	83	-	6.164	5.939	225	-
42 Ingeniería civil	4.527	4.382	145	-	783	782	-	1
43 Actividades de construcción especializada	14.805	14.581	224	-	6.251	6.158	93	-
G Comercio al por mayor y menor; reparación vehículos	598.177	590.221	7.948	8	251.025	244.279	6.741	5
45 Venta y reparación de vehículos de motor y motocicletas	10.129	10.129	-	-	4.504	4.504	-	-
46 Comercio al por mayor e intermediarios del comercio, excepto de vehículos de motor y motocicletas	135.070	132.437	2.627	6	53.488	52.468	1.020	-
47 Comercio al por menor, excepto de vehículos de motor y motocicletas	452.978	447.655	5.321	2	193.033	187.307	5.721	5
H Transporte y almacenamiento	137.307	135.053	2.253	1	40.062	39.600	462	-
49 Transporte terrestre y por tubería	32.242	31.776	465	1	10.445	10.445	-	-
50 Transporte marítimo y por vías navegables interiores	2.035	2.035	-	-	767	755	12	-
51 Transporte aéreo	13.507	13.475	32	-	3.547	3.547	-	-
52 Almacenamiento y actividades anexas al transporte	39.853	38.730	1.123	-	14.863	14.527	336	-
53 Actividades postales y de correos	49.670	49.037	633	-	10.440	10.326	114	-

**ATR-J.2. JORNADAS NO TRABAJADAS POR ACCIDENTES DE TRABAJO CON BAJA, EN JORNADA E IN ITINERE,
SEGÚN GRAVEDAD, POR SEXO Y SECTOR, SECCIÓN Y DIVISIÓN DE ACTIVIDAD ECONÓMICA**

Año 2015

	EN JORNADA				IN ITINERE			
	Total	Leves	Graves	Mortales	Total	Leves	Graves	Mortales
I Hostelería	563.413	556.144	7.267	2	146.560	141.571	4.986	3
55 Servicios de alojamiento	205.633	202.419	3.212	2	42.679	41.805	874	-
56 Servicios de comidas y bebidas	357.780	353.725	4.055	-	103.881	99.766	4.112	3
J Información y comunicaciones	27.168	26.668	499	1	33.271	32.375	896	-
58 Edición	4.616	4.616	-	-	3.566	3.320	246	-
59 Actividades cinematográficas, de vídeo y de programas de televisión, grabación de sonido y edición musical	5.339	5.321	18	-	1.771	1.771	-	-
60 Actividades de programación y emisión de radio y televisión	2.662	2.545	117	-	2.300	1.891	409	-
61 Telecomunicaciones	5.987	5.986	-	1	10.520	10.520	-	-
62 Programación, consultoría y otras actividades relacionadas con la informática	5.649	5.285	364	-	12.854	12.613	241	-
63 Servicios de información	2.915	2.915	-	-	2.260	2.260	-	-
K Actividades financieras y de seguros	23.638	23.136	501	1	33.507	32.946	560	1
64 Servicios financieros, excepto seguros y fondos de pensiones	15.347	14.963	384	-	19.017	18.458	558	1
65 Seguros, reaseguros y fondos de pensiones, excepto Seguridad Social obligatoria	4.243	4.125	117	1	7.380	7.378	2	-
66 Actividades auxiliares a los servicios financieros y a los seguros	4.048	4.048	-	-	7.110	7.110	-	-
L Actividades inmobiliarias	12.338	12.208	130	-	8.488	7.553	935	-
68 Actividades inmobiliarias	12.338	12.208	130	-	8.488	7.553	935	-
M Actividades profesionales, científicas y técnicas	58.447	57.121	1.324	2	60.422	58.518	1.904	-
69 Actividades jurídicas y de contabilidad	15.404	14.856	548	-	19.573	18.939	634	-
70 Actividades de las sedes centrales; actividades de consultoría de gestión empresarial	4.984	4.984	-	-	8.155	7.943	212	-
71 Servicios técnicos de arquitectura e ingeniería; ensayos y análisis técnicos	7.790	7.686	104	-	8.451	8.141	310	-
72 Investigación y desarrollo	6.006	5.882	124	-	4.938	4.505	433	-
73 Publicidad y estudios de mercado	10.621	10.293	328	-	11.354	11.354	-	-
74 Otras actividades profesionales, científicas y técnicas	10.271	10.269	-	2	5.636	5.636	-	-
75 Actividades veterinarias	3.371	3.151	220	-	2.315	2.000	315	-
N Actividades administrativas y servicios auxiliares	338.091	333.846	4.240	5	150.802	145.971	4.831	-
77 Actividades de alquiler	10.654	10.097	557	-	4.948	4.907	41	-
78 Actividades relacionadas con el empleo	14.868	14.868	-	-	5.135	5.135	-	-
79 Actividades de agencias de viajes, operadores turísticos, servicios de reservas y actividades relacionadas con los mismos	3.551	3.551	-	-	4.947	4.653	294	-
80 Actividades de seguridad e investigación	13.265	12.988	277	-	7.040	7.040	-	-
81 Servicios a edificios y actividades de jardinería	249.176	246.574	2.599	3	81.728	77.556	4.172	-
82 Actividades administrativas de oficina y otras actividades auxiliares a las empresas	46.577	45.768	807	2	47.004	46.680	324	-
O Administración Pública y defensa; Seguridad Social obligatoria	449.592	440.651	8.941	-	163.820	156.046	7.769	5
84 Administración Pública y defensa; Seguridad Social obligatoria	449.592	440.651	8.941	-	163.820	156.046	7.769	5
P Educación	160.812	156.152	4.655	5	83.606	79.916	3.689	1
85 Educación	160.812	156.152	4.655	5	83.606	79.916	3.689	1
Q Actividades sanitarias y de servicios sociales	1.100.670	1.076.831	23.834	5	381.242	364.787	16.453	2
86 Actividades sanitarias	638.219	619.615	18.601	3	273.257	260.631	12.626	-
87 Asistencia en establecimientos residenciales	310.527	307.424	3.103	-	61.243	59.703	1.539	1
88 Actividades de servicios sociales sin alojamiento	151.924	149.792	2.130	2	46.742	44.453	2.288	1
R Actividades artísticas, recreativas y de entretenimiento	61.617	60.812	803	2	19.725	19.280	445	-
90 Actividades de creación, artísticas y espectáculos	7.753	7.598	155	-	2.147	2.018	129	-
91 Actividades de bibliotecas, archivos, museos y otras actividades culturales	3.998	3.998	-	-	1.492	1.492	-	-
92 Actividades de juegos de azar y apuestas	3.987	3.661	326	-	3.332	3.332	-	-
93 Actividades deportivas, recreativas y de entretenimiento	45.879	45.555	322	2	12.754	12.438	316	-
S Otros servicios	75.448	74.744	704	-	41.284	39.798	1.486	-
94 Actividades asociativas	22.859	22.859	-	-	11.081	10.785	296	-
95 Reparación de ordenadores, efectos personales y artículos de uso doméstico	1.159	1.159	-	-	1.400	1.400	-	-
96 Otros servicios personales	51.430	50.726	704	-	28.803	27.613	1.190	-
T Actividades de hogares como empleadores de personal doméstico	79.782	74.314	5.468	-	33.167	30.448	2.719	-
97 Actividades de los hogares como empleadores de personal doméstico	79.782	74.314	5.468	-	33.167	30.448	2.719	-
U Actividades de organizaciones y organismos extraterritoriales	1.014	1.014	-	-	641	641	-	-
99 Actividades de organizaciones y organismos extraterritoriales	1.014	1.014	-	-	641	641	-	-

Se contabilizan los días naturales que transcurren desde la fecha de baja médica hasta la fecha de alta, ambos inclusive (véanse Fuentes y Notas Explicativas).

Como actividad económica se considera la del centro de trabajo donde se haya producido el accidente y en su defecto (para accidentes en desplazamiento y accidentes *in itinere*) se toma la actividad económica del centro de trabajo habitual del trabajador accidentado.

**ATR-J.3. JORNADAS NO TRABAJADAS POR ACCIDENTES DE TRABAJO CON BAJA, EN JORNADA E IN ITINERE,
SEGÚN GRAVEDAD, POR OCUPACIÓN DEL TRABAJADOR ACCIDENTADO**

Año 2015

	EN JORNADA				IN ITINERE			
	Total	Leves	Graves	Mortales	Total	Leves	Graves	Mortales
TOTAL	14.112.185	13.529.586	581.725	874	2.897.449	2.746.309	150.994	146
A Directores y gerentes	88.785	81.927	6.833	25	24.186	21.317	2.865	4
11 Miembros del poder ejecutivo y de los cuerpos legislativos; directivos de la Administración Pública y organizaciones de interés social; directores ejecutivos	8.338	7.784	551	3	3.154	2.486	667	1
12 Directores de departamentos administrativos y comerciales	20.359	18.748	1.601	10	10.996	10.215	781	-
13 Directores de producción y operaciones	11.485	10.934	544	7	2.161	2.108	53	-
14 Directores y gerentes de empresas de alojamiento, restauración y comercio	17.675	16.334	1.339	2	3.074	2.782	291	1
15 Directores y gerentes de otras empresas de servicios	30.928	28.127	2.798	3	4.801	3.726	1.073	2
B Técnicos y profesionales científicos e intelectuales de la salud y la enseñanza	434.172	413.109	21.053	10	231.193	217.242	13.949	2
21 Profesionales de la salud	284.333	269.390	14.935	8	151.477	141.834	9.642	1
22 Profesionales de la enseñanza infantil, primaria, secundaria y postsecundaria	99.148	95.012	4.134	2	58.494	55.824	2.669	1
23 Otros profesionales de la enseñanza	50.691	48.707	1.984	-	21.222	19.584	1.638	-
C Otros técnicos y profesionales científicos e intelectuales	112.607	107.369	5.221	17	81.315	74.742	6.564	9
24 Profesionales de las ciencias físicas, químicas, matemáticas y de las ingenierías	33.353	31.389	1.953	11	23.522	20.851	2.667	4
25 Profesionales del derecho	2.903	2.901	-	2	4.071	4.071	-	-
26 Especialistas en organización de la Administración Pública y de las empresas y en la comercialización	24.382	22.847	1.531	4	18.507	17.427	1.080	-
27 Profesionales de las tecnologías de la información	9.581	9.312	269	-	16.649	15.277	1.370	2
28 Profesionales de las ciencias sociales	16.414	16.168	246	-	11.429	10.780	647	2
29 Profesionales de la cultura y el espectáculo	25.974	24.752	1.222	-	7.137	6.336	800	1
D Técnicos; profesionales de apoyo	503.645	483.930	19.670	45	180.586	171.162	9.419	5
31 Técnicos de las ciencias y de las ingenierías	95.456	89.517	5.924	15	26.826	26.705	119	2
32 Supervisores en la ingeniería de minas, de industrias manufactureras y de la construcción	37.679	35.215	2.458	6	5.381	4.871	509	1
33 Técnicos sanitarios y profesionales de las terapias alternativas	48.665	46.879	1.786	-	20.916	19.382	1.534	-
34 Profesionales de apoyo en finanzas y matemáticas	2.722	2.514	208	-	2.984	2.984	-	-
35 Representantes, agentes comerciales y afines	72.545	69.838	2.698	9	28.603	26.416	2.187	-
36 Profesionales de apoyo en la gestión administrativa; técnicos de las fuerzas y cuerpos de seguridad	27.966	27.448	514	4	29.204	27.749	1.455	-
37 Profesionales de apoyo de servicios jurídicos, sociales, culturales deportivos y afines	176.337	172.880	3.452	5	33.395	31.436	1.958	1
38 Técnicos de las tecnologías de la información y comunicaciones	42.275	39.639	2.630	6	33.277	31.619	1.657	1
E Empleados de oficina que no atienden al público	260.779	250.637	10.126	16	195.430	185.483	9.941	6
41 Empleados en servicios contables, financieros, y de servicios de apoyo a la producción y al transporte	59.592	56.384	3.203	5	43.880	42.133	1.745	2
42 Empleados de bibliotecas, servicios de correos y afines	86.959	85.033	1.926	-	16.669	15.992	675	2
43 Otros empleados administrativos sin tareas de atención al público	114.228	109.220	4.997	11	134.881	127.358	7.521	2
F Empleados de oficina que atienden al público	233.581	221.713	11.859	9	259.791	249.467	10.321	3
44 Empleados de agencias de viajes, recepcionistas y telefonistas; empleados de ventanilla y afines (excepto taquilleros)	67.149	63.554	3.592	3	82.777	80.443	2.332	2
45 Empleados administrativos con tareas de atención al público no clasificados bajo otros epígrafes	166.432	158.159	8.267	6	177.014	169.024	7.989	1
G Trabajadores de los servicios de restauración y comercio	1.458.455	1.429.700	28.727	28	502.288	479.053	23.211	24
50 Camareros y cocineros propietarios	58.197	56.217	1.980	-	10.409	9.473	936	-
51 Trabajadores asalariados de los servicios de restauración	665.928	654.461	11.455	12	219.392	207.268	12.109	15
52 Dependientes en tiendas y almacenes	562.303	551.063	11.227	13	207.796	201.001	6.788	7
53 Comerciantes propietarios de tiendas	13.665	12.500	1.165	-	405	405	-	-
54 Vendedores (excepto en tiendas y almacenes)	89.211	87.001	2.207	3	40.606	38.261	2.344	1
55 Cajeros y taquilleros (excepto bancos)	69.151	68.458	693	-	23.680	22.645	1.034	1
H Trabajadores de los servicios de salud y el cuidado de las personas	984.110	968.519	15.583	8	258.521	249.043	9.474	4
56 Trabajadores de los cuidados a las personas en servicios de salud	576.941	569.484	7.456	1	146.477	142.134	4.341	2
57 Otros trabajadores de los cuidados a las personas	185.834	183.711	2.123	-	41.516	40.085	1.431	-
58 Trabajadores de los servicios personales	221.335	215.324	6.004	7	70.528	66.824	3.702	2
I Trabajadores de los servicios de protección y seguridad	525.317	514.308	10.991	18	108.846	105.082	3.761	3
59 Trabajadores de los servicios de protección y seguridad	525.317	514.308	10.991	18	108.846	105.082	3.761	3

**ATR-J.3. JORNADAS NO TRABAJADAS POR ACCIDENTES DE TRABAJO CON BAJA, EN JORNADA E IN ITINERE,
SEGÚN GRAVEDAD, POR OCUPACIÓN DEL TRABAJADOR ACCIDENTADO**

Año 2015

	EN JORNADA				IN ITINERE			
	Total	Leves	Graves	Mortales	Total	Leves	Graves	Mortales
J Trabajadores cualificados en el sector agrícola, ganadero, forestal y pesquero	551.863	511.531	40.151	181	24.750	22.581	2.164	5
61 Trabajadores cualificados en actividades agrícolas	257.011	242.797	14.199	15	16.441	15.510	927	4
62 Trabajadores cualificados en actividades ganaderas (incluidas avícolas, apícolas y similares)	98.631	89.002	9.626	3	2.858	2.089	769	-
63 Trabajadores cualificados en actividades agropecuarias mixtas	31.108	27.837	3.265	6	576	576	-	-
64 Trabajadores cualificados en actividades forestales, pesqueras y cinegéticas	165.113	151.895	13.061	157	4.875	4.406	468	1
K Trabajadores cualificados de la construcción, excepto operadores de máquinas	1.224.846	1.145.364	79.417	65	71.918	66.606	5.305	7
71 Trabajadores en obras estructurales de construcción y afines	817.040	761.147	55.846	47	40.640	37.220	3.416	4
72 Trabajadores de acabado de construcciones e instalaciones (excepto electricistas), pintores y afines	407.806	384.217	23.571	18	31.278	29.386	1.889	3
L Trabajadores cualificados de las industrias manufactureras, excepto operadores de instalaciones y máquinas	1.767.764	1.686.713	80.940	111	188.722	177.497	11.210	15
73 Soldadores, chapistas, montadores de estructuras metálicas, herreros, elaboradores de herramientas y afines	455.943	431.614	24.304	25	33.779	32.525	1.251	3
74 Mecánicos y ajustadores de maquinaria	387.687	371.082	16.558	47	46.179	42.536	3.639	4
75 Trabajadores especializados en electricidad y electrotecnología	259.764	245.177	14.565	22	27.038	25.471	1.566	1
76 Mecánicos de precisión en metales, ceramistas, vidrieros, artesanos y trabajadores de artes gráficas	95.298	92.772	2.524	2	13.472	13.027	445	-
77 Trabajadores de la industria de la alimentación, bebidas y tabaco	372.094	359.741	12.348	5	40.807	38.896	1.905	6
78 Trabajadores de la madera, textil, confección, piel, cuero, calzado y otros operarios en oficios	196.978	186.327	10.641	10	27.447	25.042	2.404	1
M Operadores de instalaciones y maquinaria fija, y montadores	842.690	805.339	37.300	51	95.947	90.357	5.583	7
81 Operadores de instalaciones y maquinaria fijas	671.376	638.667	32.679	30	73.810	69.291	4.514	5
82 Montadores y ensambladores en fábricas	171.314	166.672	4.621	21	22.137	21.066	1.069	2
N Conductores y operadores de maquinaria móvil	1.203.726	1.132.341	71.206	179	95.303	87.986	7.300	17
83 Maquinistas de locomotoras, operadores de maquinaria agrícola y de equipos pesados móviles, y marineros	195.107	182.922	12.174	11	11.139	11.135	-	4
84 Conductores de vehículos para el transporte urbano o por carretera	1.008.619	949.419	59.032	168	84.164	76.851	7.300	13
O Trabajadores no cualificados en servicios (excepto transportes)	1.674.800	1.632.470	42.301	29	360.490	345.415	15.062	13
91 Empleados domésticos	79.749	74.712	5.035	2	31.826	29.363	2.463	-
92 Otros personal de limpiezas	946.244	927.283	18.949	12	216.516	207.492	9.020	4
93 Ayudantes de preparación de alimentos	123.113	120.430	2.683	-	29.590	28.450	1.136	4
94 Recogedores de residuos urbanos, vendedores callejeros y otras ocupaciones elementales en servicios	525.694	510.045	15.634	15	82.558	80.110	2.443	5
P Peones de la agricultura, pesca, construcción, industrias manufactureras y transportes	2.245.045	2.144.616	100.347	82	218.163	203.276	14.865	22
95 Peones agrarios, forestales y de la pesca	783.247	745.984	37.225	38	60.601	55.592	5.002	7
96 Peones de la construcción y de la minería	374.173	348.957	25.204	12	18.983	16.451	2.529	3
97 Peones de las industrias manufactureras	675.585	649.005	26.559	21	81.512	77.482	4.021	9
98 Peones del transporte, descargadores y reponedores	412.040	400.670	11.359	11	57.067	53.751	3.313	3

Se contabilizan los días naturales que transcurren desde la fecha de baja médica hasta la fecha de alta, ambos inclusive (véanse Fuentes y Notas Explicativas).

ATR-J.4. JORNADAS NO TRABAJADAS POR ACCIDENTES DE TRABAJO CON BAJA, EN JORNADA E IN ITINERE, SEGÚN GRAVEDAD, POR SEXO Y EDAD DEL TRABAJADOR ACCIDENTADO

Año 2015

	EN JORNADA				IN ITINERE			
	Total	Leves	Graves	Mortales	Total	Leves	Graves	Mortales
TOTAL	14.112.185	13.529.586	581.725	874	2.897.449	2.746.309	150.994	146
De 16 y 17 años	12.221	11.490	731	-	2.209	2.209	-	-
De 18 y 19 años	68.653	66.739	1.914	-	13.755	13.199	556	-
De 20 a 24 años	524.880	510.236	14.632	12	146.340	139.655	6.676	9
De 25 a 29 años	1.014.825	986.169	28.635	21	287.974	274.464	13.488	22
De 30 a 34 años	1.566.377	1.509.972	56.371	34	362.463	347.601	14.842	20
De 35 a 39 años	2.094.351	2.028.495	65.799	57	439.161	418.126	21.020	15
De 40 a 44 años	2.170.152	2.089.540	80.503	109	401.214	380.082	21.108	24
De 45 a 49 años	2.152.893	2.060.724	92.059	110	365.196	346.154	19.024	18
De 50 a 54 años	2.041.335	1.940.315	100.739	281	378.940	353.672	25.249	19
De 55 a 59 años	1.638.296	1.545.976	92.149	171	322.527	304.862	17.647	18
De 60 a 64 años	778.579	733.276	45.226	77	166.795	155.743	11.051	1
De 65 y más años	49.623	46.654	2.967	2	10.875	10.542	333	-
VARONES	9.774.142	9.282.534	490.775	833	1.325.181	1.232.895	92.169	117
De 16 y 17 años	10.227	9.496	731	-	1.616	1.616	-	-
De 18 y 19 años	53.863	52.169	1.694	-	8.681	8.229	452	-
De 20 a 24 años	389.968	376.653	13.303	12	79.482	74.414	5.061	7
De 25 a 29 años	746.567	720.738	25.808	21	145.408	137.296	8.094	18
De 30 a 34 años	1.157.434	1.108.196	49.208	30	176.832	166.050	10.769	13
De 35 a 39 años	1.553.639	1.494.980	58.611	48	222.708	208.861	13.835	12
De 40 a 44 años	1.579.075	1.507.704	71.267	104	203.735	189.805	13.911	19
De 45 a 49 años	1.499.293	1.417.750	81.441	102	172.978	159.745	13.217	16
De 50 a 54 años	1.305.584	1.221.569	83.740	275	153.930	140.326	13.587	17
De 55 a 59 años	1.008.120	938.500	69.454	166	107.993	100.034	7.945	14
De 60 a 64 años	447.803	414.416	33.314	73	49.042	43.743	5.298	1
De 65 y más años	22.569	20.363	2.204	2	2.776	2.776	-	-
MUJERES	4.338.043	4.247.052	90.950	41	1.572.268	1.513.414	58.825	29
De 16 y 17 años	1.994	1.994	-	-	593	593	-	-
De 18 y 19 años	14.790	14.570	220	-	5.074	4.970	104	-
De 20 a 24 años	134.912	133.583	1.329	-	66.858	65.241	1.615	2
De 25 a 29 años	268.258	265.431	2.827	-	142.566	137.168	5.394	4
De 30 a 34 años	408.943	401.776	7.163	4	185.631	181.551	4.073	7
De 35 a 39 años	540.712	533.515	7.188	9	216.453	209.265	7.185	3
De 40 a 44 años	591.077	581.836	9.236	5	197.479	190.277	7.197	5
De 45 a 49 años	653.600	642.974	10.618	8	192.218	186.409	5.807	2
De 50 a 54 años	735.751	718.746	16.999	6	225.010	213.346	11.662	2
De 55 a 59 años	630.176	607.476	22.695	5	214.534	204.828	9.702	4
De 60 a 64 años	330.776	318.860	11.912	4	117.753	112.000	5.753	-
De 65 y más años	27.054	26.291	763	-	8.099	7.766	333	-

Se contabilizan los días naturales que transcurren desde la fecha de baja médica hasta la fecha de alta, ambos inclusive (véanse Fuentes y Notas Explicativas).

**ATR-J.5. JORNADAS NO TRABAJADAS POR ACCIDENTES DE TRABAJO CON BAJA, EN JORNADA E IN ITINERE,
SEGÚN GRAVEDAD, POR SITUACIÓN PROFESIONAL DEL TRABAJADOR ACCIDENTADO**

Año 2015

	EN JORNADA				IN ITINERE			
	Total	Leves	Graves	Mortales	Total	Leves	Graves	Mortales
TOTAL	14.112.185	13.529.586	581.725	874	2.897.449	2.746.309	150.994	146
Asalariado del sector privado	11.428.208	10.956.695	470.705	808	2.266.032	2.150.127	115.774	131
Asalariado del sector público	2.137.762	2.068.121	69.604	37	627.818	592.917	34.886	15
Trabajadores por cuenta propia	546.215	504.770	41.416	29	3.599	3.265	334	-
Con asalariados	114.688	106.885	7.793	10	1.036	1.036	-	-
Sin asalariados	431.527	397.885	33.623	19	2.563	2.229	334	-

Se contabilizan los días naturales que transcurren desde la fecha de baja médica hasta la fecha de alta, ambos inclusive (véanse Fuentes y Notas Explicativas).

**ATR-J.6. JORNADAS NO TRABAJADAS POR ACCIDENTES DE TRABAJO CON BAJA, EN JORNADA E IN ITINERE,
SEGÚN GRAVEDAD, POR TIPO DE CONTRATO Y POR ANTIGÜEDAD EN EL PUESTO DE TRABAJO**

Año 2015

	EN JORNADA				IN ITINERE			
	Total	Leves	Graves	Mortales	Total	Leves	Graves	Mortales
TOTAL	14.112.185	13.529.586	581.725	874	2.897.449	2.746.309	150.994	146
TIPO DE CONTRATO								
Contrato indefinido	8.550.947	8.238.712	311.623	612	1.929.825	1.833.797	95.943	85
A tiempo completo	7.243.349	6.966.729	276.042	578	1.559.741	1.478.951	80.719	71
A tiempo parcial	836.376	812.155	24.205	16	285.948	273.650	12.289	9
Fijo discontinuo	471.222	459.828	11.376	18	84.136	81.196	2.935	5
Contrato temporal	5.057.916	4.825.817	231.866	233	963.300	908.758	54.481	61
A tiempo completo	4.174.941	3.970.859	203.876	206	692.742	652.055	40.644	43
A tiempo parcial	882.975	854.958	27.990	27	270.558	256.703	13.837	18
No clasificable (1)	503.322	465.057	38.236	29	4.324	3.754	570	-
ANTIGÜEDAD EN EL PUESTO								
TOTAL	14.112.185	13.529.586	581.725	874	2.897.449	2.746.309	150.994	146
Hasta 1 mes	1.416.213	1.339.027	77.097	89	228.414	213.086	15.310	18
Entre 1 y 2 meses	1.345.188	1.282.911	62.221	56	255.122	239.133	15.979	10
Entre 3 y 4 meses	870.577	833.806	36.733	38	166.115	155.257	10.842	16
Entre 5 y 7 meses	820.751	787.534	33.192	25	166.209	157.002	9.200	7
Entre 8 y 12 meses	827.650	792.487	35.128	35	160.931	154.425	6.489	17
Entre 1 año y 3 años	1.797.077	1.725.657	71.328	92	383.999	364.701	19.273	25
Entre 3 años y 10 años	3.663.509	3.532.116	131.107	286	825.765	787.205	38.535	25
10 años o más	3.371.220	3.236.048	134.919	253	710.894	675.500	35.366	28

Se contabilizan los días naturales que transcurren desde la fecha de baja médica hasta la fecha de alta, ambos inclusive (véanse Fuentes y Notas Explicativas).

(1) En "No clasificable" se incluyen básicamente los accidentes de trabajadores del Régimen Especial de Trabajadores Autónomos, pero también otros que no pueden encuadrarse en ningún código de tipo de contrato.

**ATR-J.7. JORNADAS NO TRABAJADAS POR ACCIDENTES DE TRABAJO CON BAJA, EN JORNADA E IN ITINERE,
SEGÚN GRAVEDAD, POR PAÍS DE NACIONALIDAD DEL TRABAJADOR ACCIDENTADO**

Año 2015

	EN JORNADA				IN ITINERE			
	Total	Leves	Graves	Mortales	Total	Leves	Graves	Mortales
TOTAL	14.112.185	13.529.586	581.725	874	2.897.449	2.746.309	150.994	146
EUROPA	13.410.687	12.855.018	554.831	838	2.786.655	2.640.853	145.667	135
España	12.896.776	12.367.707	528.273	796	2.714.026	2.573.493	140.402	131
Unión Europea (UE-28), excepto España	474.477	450.784	23.653	40	65.452	61.217	4.233	2
Moldavia	5.173	4.617	555	1	1.164	917	247	-
Rusia	6.690	6.524	166	-	1.707	1.650	57	-
Ucrania	23.084	21.218	1.865	1	3.723	2.993	728	2
Resto de Europa	4.487	4.168	319	-	583	583	-	-
ÁFRICA	332.026	318.149	13.863	14	38.762	36.719	2.040	3
Argelia	14.477	14.063	413	1	923	801	122	-
Camerún	2.456	2.456	-	-	-	-	-	-
Gambia	6.708	6.406	302	-	926	926	-	-
Ghana	6.276	5.829	447	-	300	300	-	-
Guinea Bissau	1.774	1.774	-	-	206	206	-	-
Guinea (Conakri)	3.293	2.964	329	-	167	167	-	-
Guinea Ecuatorial	912	567	345	-	299	299	-	-
Mali	9.762	8.740	1.019	3	2.028	1.310	718	-
Marruecos	248.999	240.138	8.854	7	29.390	28.509	880	1
Mauritania	2.856	2.757	99	-	339	183	156	-
Nigeria	7.512	7.027	484	1	580	580	-	-
Senegal	21.323	20.397	924	2	2.804	2.640	164	-
Resto de África	5.678	5.031	647	-	800	798	-	2
AMÉRICA	309.136	300.827	8.295	14	63.297	60.556	2.735	6
Argentina	23.752	23.547	203	2	5.899	5.602	297	-
Bolivia	32.075	30.474	1.599	2	5.153	4.836	317	-
Brasil	13.466	12.479	987	-	3.265	3.170	95	-
Chile	7.547	7.459	88	-	2.806	2.806	-	-
Colombia	55.231	53.914	1.315	2	10.989	10.989	-	-
Cuba	9.708	9.409	299	-	1.871	1.790	81	-
Ecuador	79.012	77.459	1.550	3	14.574	13.688	884	2
El Salvador	1.187	1.187	-	-	152	152	-	-
Estados Unidos	1.687	1.685	-	2	475	387	88	-
Honduras	8.194	7.960	233	1	1.636	1.429	207	-
México	2.032	2.032	-	-	677	504	173	-
Nicaragua	2.348	2.348	-	-	768	768	-	-
Paraguay	12.080	11.976	104	-	2.646	2.331	315	-
Perú	28.673	28.197	476	-	5.029	4.784	243	2
Rep. Dominicana	10.951	10.497	452	2	2.198	2.198	-	-
Uruguay	10.210	9.453	757	-	1.889	1.852	35	2
Venezuela	8.616	8.384	232	-	2.747	2.747	-	-
Resto de América	2.367	2.367	-	-	523	523	-	-
ASIA	59.574	54.969	4.597	8	8.662	8.167	493	2
Armenia	3.084	2.634	450	-	328	328	-	-
Bangladesh	1.823	1.823	-	-	302	302	-	-
China, Rep. Popular	10.636	9.504	1.128	4	1.703	1.701	-	2
Filipinas	3.781	3.762	18	1	1.207	1.207	-	-
Georgia	2.667	2.667	-	-	644	644	-	-
India	9.880	9.021	857	2	1.089	1.089	-	-
Pakistán	23.822	21.790	2.032	-	2.851	2.358	493	-
Resto de Asia	3.881	3.768	112	1	538	538	-	-
OCEANÍA	113	113	-	-	59	-	59	-
NO CONSTA NACIONALIDAD	649	510	139	-	14	14	-	-

Se contabilizan los días naturales que transcurren desde la fecha de baja médica hasta la fecha de alta, ambos inclusive (véanse Fuentes y Notas Explicativas).

ATR-J.8. JORNADAS NO TRABAJADAS POR ACCIDENTES DE TRABAJO CON BAJA, EN JORNADA E IN ITINERE,
SEGÚN GRAVEDAD, POR LUGAR DEL ACCIDENTE

Año 2015

	EN JORNADA				IN ITINERE			
	Total	Leves	Graves	Mortales	Total	Leves	Graves	Mortales
TOTAL	14.112.185	13.529.586	581.725	874	2.897.449	2.746.309	150.994	146
En el centro o lugar de trabajo habitual	11.721.104	11.320.309	400.438	357	-	-	-	-
En otro centro o lugar de trabajo	730.040	666.682	63.286	72	-	-	-	-
En desplazamiento en su jornada laboral	1.661.041	1.542.595	118.001	445	-	-	-	-
Al ir o volver del trabajo (<i>in itinere</i>)	-	-	-	-	2.897.449	2.746.309	150.994	146

Se contabilizan los días naturales que transcurren desde la fecha de baja médica hasta la fecha de alta, ambos inclusive (véanse Fuentes y Notas Explicativas).

**ATR-J.9. JORNADAS NO TRABAJADAS POR ACCIDENTES DE TRABAJO CON BAJA, EN JORNADA E IN ITINERE,
SEGÚN GRAVEDAD, POR TIPO DE EMPRESA**

Año 2015

	EN JORNADA				IN ITINERE			
	Total	Leves	Graves	Mortales	Total	Leves	Graves	Mortales
TOTAL	14.112.185	13.529.586	581.725	874	2.897.449	2.746.309	150.994	146
Empresa actuante para sí misma	12.690.815	12.181.428	508.612	775	2.666.274	2.524.736	141.406	132
Contrata o subcontrata	1.130.492	1.066.844	63.556	92	186.243	178.508	7.722	13
Empresa de trabajo temporal (ETT)	290.878	281.314	9.557	7	44.932	43.065	1.866	1

Se contabilizan los días naturales que transcurren desde la fecha de baja médica hasta la fecha de alta, ambos inclusive (véanse Fuentes y Notas Explicativas).

**ATR-J.10. JORNADAS NO TRABAJADAS POR ACCIDENTES DE TRABAJO CON BAJA, EN JORNADA E IN ITINERE,
SEGÚN GRAVEDAD, POR DESVIACIÓN QUE PRODUJO EL ACCIDENTE**

Año 2015

	EN JORNADA				IN ITINERE			
	Total	Leves	Graves	Mortales	Total	Leves	Graves	Mortales
TOTAL	14.112.185	13.529.586	581.725	874	2.897.449	2.746.309	150.994	146
Desviación por problema eléctrico, explosión, fuego	77.406	64.388	12.990	28	5.654	5.378	276	-
Problema eléctrico por fallo en una instalación que da lugar a un contacto indirecto	10.394	9.306	1.088	-	1.055	1.055	-	-
Problema eléctrico que da lugar a un contacto directo	11.031	9.755	1.262	14	365	365	-	-
Explosión	12.100	8.623	3.464	13	51	51	-	-
Incendio, fuego	12.805	10.432	2.372	1	36	36	-	-
Desviación por problema eléctrico, explosión, fuego - Sin especificar	31.076	26.272	4.804	-	4.147	3.871	276	-
Desviación por desbordamiento, vuelco, escape, emanación, etc.	166.135	154.687	11.446	2	7.480	6.863	617	-
En estado de sólido - desbordamiento, vuelco	40.581	36.738	3.843	-	2.317	2.142	175	-
En estado líquido - escape, rezumamiento, derrame, salpicadura, aspersión	69.413	65.248	4.165	-	2.443	2.338	105	-
En estado gaseoso - vaporización, formación de aerosoles, formación de gases	11.538	9.897	1.639	2	46	46	-	-
Pulverulento - emanación de humos, emisión de polvo, partículas	24.931	24.491	440	-	275	275	-	-
Desviación por desbordamiento, vuelco, escape, emanación - Sin especificar	19.672	18.313	1.359	-	2.399	2.062	337	-
Rotura, fractura, estallido, caída, derrumbe de agente material	846.074	769.331	76.678	65	70.633	65.705	4.928	-
Rotura de material, en las juntas, en las conexiones	65.351	58.505	6.844	2	4.437	4.152	285	-
Rotura, estallido, en fragmentos (madera, cristal, metal, piedra, plástico, otros)	117.608	107.411	10.195	2	1.742	1.742	-	-
Resbalón, caída, derrumbe de agente material - superior (cae sobre el trabajador)	266.813	242.988	23.792	33	9.802	9.354	448	-
Resbalón, caída, derrumbe de agente material - inferior (arrastra al trabajador)	124.824	106.104	18.704	16	18.518	16.881	1.637	-
Resbalón, caída, derrumbamiento de agente material - al mismo nivel	185.352	173.790	11.550	12	24.568	22.521	2.047	-
Rotura, fractura, estallido, caída, derrumbe de agente material - Sin especificar	86.126	80.533	5.593	-	11.566	11.055	511	-
Pérdida de control de máquinas, medios transporte, herramientas, etc.	2.164.019	2.038.647	125.027	345	1.327.991	1.242.020	85.842	129
Pérdida de control - de máquina o materia sobre la que se trabaja con la máquina	198.992	176.846	22.135	11	20.541	18.911	1.630	-
Pérdida de control - de medio de transporte, equipo de carga con o sin motor	615.756	561.447	54.125	184	1.202.156	1.125.561	76.466	129
Pérdida de control -de herramienta manual (con o sin motor), o materia trabajada	499.624	484.530	15.091	3	18.907	17.378	1.529	-
Pérdida de control - de objeto (transportado, desplazado, manipulado, etc.)	732.717	706.852	25.719	146	35.338	33.783	1.555	-
Pérdida (total o parcial) de control - de animal	21.946	20.894	1.051	1	7.765	6.678	1.087	-
Pérdida de control de máquinas, medios de transporte, etc.- Sin especificar	94.984	88.078	6.906	-	43.284	39.709	3.575	-
Resbalón o tropezón con caída - Caída de personas	3.257.244	3.090.440	166.739	65	746.208	717.862	28.344	2
Caída de una persona - desde una altura	1.003.946	902.410	101.477	59	112.239	107.664	4.575	-
Resbalón o tropezón con caída - caída de una persona - al mismo nivel	2.137.331	2.077.753	59.572	6	601.257	579.800	21.455	2
Resbalón o tropezón con caída - Caída de personas - Sin especificar	115.967	110.277	5.690	-	32.712	30.398	2.314	-
Movimiento del cuerpo sin esfuerzo físico	2.764.615	2.682.679	81.928	8	368.712	356.411	12.301	-
Pisar un objeto cortante	24.446	23.770	676	-	2.894	2.894	-	-
Arrodillarse, sentarse, apoyarse contra	99.893	96.986	2.907	-	4.317	4.267	50	-
Quedar atrapado, ser arrastrado, por algún elemento o por el impulso de éste	212.293	186.159	26.126	8	83.415	78.779	4.636	-
Movimientos no coordinados, gestos intempestivos, inoportunos	2.173.783	2.131.237	42.546	-	251.004	244.418	6.586	-
Movimiento del cuerpo sin esfuerzo físico - Sin especificar	254.200	244.527	9.673	-	27.082	26.053	1.029	-
Movimiento del cuerpo como consecuencia de o con esfuerzo físico	4.069.756	4.036.100	33.656	-	159.624	156.689	2.935	-
Levantar, transportar, levantarse	1.746.848	1.737.198	9.650	-	13.436	12.813	623	-
Empujar, tirar de	607.172	602.438	4.734	-	7.572	7.009	563	-
Depositar, agacharse	314.797	311.385	3.412	-	1.043	1.043	-	-
En torsión, en rotación, al girarse	477.791	474.476	3.315	-	10.878	10.878	-	-
Caminar con dificultad, traspiés, resbalón - sin caída	626.845	621.442	5.403	-	108.931	107.622	1.309	-
Movimiento del cuerpo consecuencia de o con esfuerzo físico - Sin especificar	296.303	289.161	7.142	-	17.764	17.324	440	-
Sorpresa, miedo, violencia, agresión, amenaza, presencia	290.630	269.913	20.714	3	60.710	57.385	3.324	1
Sorpresa, miedo	45.717	41.481	4.236	-	23.879	22.933	946	-
Violencia, agresión, amenaza - entre miembros de la empresa que se hallan bajo la autoridad del empresario	18.733	18.586	146	1	268	268	-	-
Violencia, agresión, amenaza - ejercida por personas ajenas a la empresa sobre las víctimas en el marco de sus funciones (atracó a banco, etc.)	119.586	115.407	4.178	1	10.059	9.358	700	1
Agresión, empujón - por animales	50.078	45.776	4.302	-	4.092	3.900	192	-
Presencia de la víctima o de una tercera persona que represente en sí misma un peligro para ella misma y, en su caso, para otros	23.777	22.096	1.681	-	9.816	8.933	883	-
Sorpresa, miedo, violencia, agresión, amenaza, presencia - Sin especificar	32.739	26.567	6.171	1	12.596	11.993	603	-
Otra desviación no incluida en los anteriores apartados. (1)	476.306	423.401	52.547	358	150.437	137.996	12.427	14

Se contabilizan los días naturales que transcurren desde la fecha de baja médica hasta la fecha de alta, ambos inclusive (véanse Fuentes y Notas Explicativas).

(1) La mayoría de los accidentes mortales del apartado "Otra desviación no incluida en los anteriores apartados" corresponden a infartos y derrames cerebrales.

**ATR-J.11. JORNADAS NO TRABAJADAS POR ACCIDENTES DE TRABAJO CON BAJA, EN JORNADA E IN ITINERE,
SEGÚN GRAVEDAD, POR FORMA O CONTACTO QUE PRODUJO LA LESIÓN**

Año 2015

	EN JORNADA				IN ITINERE			
	Total	Leves	Graves	Mortales	Total	Leves	Graves	Mortales
TOTAL	14.112.185	13.529.586	581.725	874	2.897.449	2.746.309	150.994	146
Contacto con corriente eléctrica, fuego, temperatura, sustancias peligrosas	233.430	216.782	16.623	25	3.255	3.237	18	-
Contacto indirecto con un arco eléctrico, rayo	7.079	5.721	1.358	-	301	301	-	-
Contacto directo con la electricidad, recibir una descarga eléctrica	14.792	12.549	2.229	14	68	68	-	-
Contacto con objetos o entornos con elevada temperatura o en llamas	79.572	72.577	6.985	10	205	205	-	-
Contacto con objetos o entornos fríos o helados	7.068	7.031	37	-	187	187	-	-
Contacto con sustancias peligrosas, por la nariz, la boca o por inhalación	9.989	9.525	463	1	2	2	-	-
Contacto con sustancias peligrosas - a través de la piel y de los ojos	75.683	71.906	3.777	-	410	410	-	-
Contacto con sustancias peligrosas - a través del sistema digestivo	1.330	890	440	-	-	-	-	-
Contacto con corriente eléctrica, fuego, temperatura, sust. peligrosas - Sin especificar	37.917	36.583	1.334	-	2.082	2.064	18	-
Ahogamiento, quedar sepultado, quedar envuelto	15.339	14.116	1.205	18	650	650	-	-
Ahogamiento en un líquido	736	722	-	14	-	-	-	-
Quedar sepultado bajo un sólido	4.906	4.191	712	3	6	6	-	-
Envuelto por, rodeado de gases o de partículas en suspensión	4.593	4.130	463	-	36	36	-	-
Ahogamiento, quedar sepultado, quedar envuelto - Sin especificar	5.104	5.073	30	1	608	608	-	-
Choque o golpe contra objeto inmóvil (trabajador en movimiento)	4.336.402	4.127.385	208.945	72	741.802	716.798	25.003	1
Golpe sobre o contra resultado de una caída	2.866.593	2.692.177	174.346	70	548.977	527.608	21.368	1
Golpe resultado de un tropiezo sobre o contra un objeto inmóvil	1.210.651	1.183.202	27.447	2	175.082	171.947	3.135	-
Otro contacto contra un objeto inmóvil (trabajador en movimiento) - Sin especificar	259.158	252.006	7.152	-	17.743	17.243	500	-
Choque o golpe contra un objeto en movimiento, colisión	1.808.624	1.724.937	83.476	211	142.879	137.693	5.186	-
Choque o golpe contra un objeto - proyectado	175.794	163.340	12.447	7	6.452	6.416	36	-
Choque o golpe contra un objeto - que cae	746.424	709.234	37.038	152	13.679	13.284	395	-
Choque o golpe contra un objeto - en balanceo	323.473	315.322	8.147	4	11.102	11.102	-	-
Choque o golpe contra un objeto en movimiento (incluidos los vehículos)	186.671	178.466	8.159	46	49.358	47.652	1.706	-
Colisión con un objeto, persona, vehículo (trabajador en movimiento)	238.643	226.411	12.230	2	49.300	46.636	2.664	-
Golpe de mar	4.304	4.304	-	-	34	34	-	-
Choque o golpe contra un objeto en movimiento, colisión - Sin especificar	133.315	127.860	5.455	-	12.954	12.569	385	-
Contacto con "agente material" cortante, punzante, duro	876.194	846.975	29.216	3	6.915	6.208	706	1
Contacto con un "agente material" cortante (cuchillo u hoja)	604.216	586.308	17.907	1	1.686	1.685	-	1
Contacto con un "agente material" punzante (clavo o herramienta)	98.747	94.925	3.820	2	1.131	799	332	-
Contacto con un "agente material" que arañe (rallador, lija, tabla, etc.)	37.464	36.738	726	-	231	231	-	-
Contacto con "agente material" cortante, punzante, duro - Sin especificar	135.767	129.004	6.763	-	3.867	3.493	374	-
Quedar atrapado, ser aplastado, sufrir una amputación	579.047	496.088	82.863	96	14.560	14.048	512	-
Quedar atrapado, ser aplastado - en	134.279	118.824	15.444	11	3.696	3.660	36	-
Quedar atrapado, ser aplastado - bajo	105.973	87.062	18.854	57	1.984	1.984	-	-
Quedar atrapado, ser aplastado - entre	240.542	217.321	23.193	28	5.899	5.899	-	-
Amputación, seccionamiento de un miembro, una mano o un dedo	48.272	30.114	18.158	-	647	563	84	-
Quedar atrapado, ser aplastado, sufrir una amputación - Sin especificar	49.981	42.767	7.214	-	2.334	1.942	392	-
Sobreesfuerzo físico, trauma psíquico, radiaciones, ruido, luz presión	5.123.272	5.106.375	16.894	3	176.782	175.305	1.477	-
Sobreesfuerzo físico - sobre el sistema musculoesquelético	4.995.952	4.981.194	14.758	-	171.305	169.828	1.477	-
Exposición a radiaciones, ruido, luz o presión	12.091	11.357	733	1	41	41	-	-
Trauma psíquico	31.146	30.608	538	-	211	211	-	-
Sobreesfuerzo físico, trauma psíquico, radiación, ruido, luz, presión - Sin especificar	84.083	83.216	865	2	5.225	5.225	-	-
Mordeduras, patadas, etc. (de animales o personas)	194.409	187.680	6.729	-	9.331	8.963	368	-
Mordedura	9.949	9.570	379	-	181	181	-	-
Picadura de un insecto, un pez	5.412	5.334	78	-	9	9	-	-
Golpes, patadas, cabezazos, estrangulamiento	159.976	155.125	4.851	-	7.430	7.062	368	-
Mordeduras, patadas, etc. (de animales o personas) - Sin especificar	19.072	17.651	1.421	-	1.711	1.711	-	-
Infartos, derrames cerebrales y otras causas estrictamente naturales	147.932	74.356	73.219	357	2.557	1.117	1.426	14
Accidentes de tráfico (1)	624.926	570.015	54.822	89	1.778.395	1.663.121	115.144	130
Otra forma o contacto no incluido en los anteriores apartados	172.610	164.877	7.733	-	20.323	19.169	1.154	-

Se contabilizan los días naturales que transcurren desde la fecha de baja médica hasta la fecha de alta, ambos inclusive (véanse Fuentes y Notas Explicativas).

(1) En los accidentes de tráfico no se incluyen los ferroviarios, los aéreos ni los marítimos.

**ATR-J.12. JORNADAS NO TRABAJADAS POR ACCIDENTES DE TRABAJO CON BAJA, EN JORNADA E IN ITINERE,
SEGÚN GRAVEDAD, POR DESCRIPCIÓN DE LA LESIÓN**

Año 2015

	EN JORNADA				IN ITINERE			
	Total	Leves	Graves	Mortales	Total	Leves	Graves	Mortales
TOTAL	14.112.185	13.529.586	581.725	874	2.897.449	2.746.309	150.994	146
Heridas y lesiones superficiales	3.225.443	3.190.971	34.468	4	470.975	465.735	5.239	1
Lesiones superficiales y cuerpos extraños en los ojos	1.632.183	1.624.818	7.365	-	312.361	310.534	1.827	-
Heridas abiertas	891.660	867.962	23.694	4	29.181	27.585	1.595	1
Heridas y lesiones superficiales sin especificar	701.600	698.191	3.409	-	129.433	127.616	1.817	-
Fracturas de huesos	2.465.854	2.183.148	282.702	4	775.824	681.579	94.245	-
Fracturas cerradas	1.871.917	1.700.989	170.926	2	614.447	556.287	58.160	-
Fracturas abiertas	254.680	194.065	60.615	-	54.113	34.714	19.399	-
Fracturas de huesos sin especificar	339.257	288.094	51.161	2	107.264	90.578	16.686	-
Dislocaciones, esguinces y torceduras	6.642.533	6.615.023	27.510	-	1.258.801	1.252.727	6.074	-
Dislocaciones y subluxaciones	990.028	980.462	9.566	-	167.304	166.188	1.116	-
Esguinces y torceduras	3.438.993	3.427.613	11.380	-	726.882	724.353	2.529	-
Dislocaciones, esguinces y torceduras sin especificar	2.213.512	2.206.948	6.564	-	364.615	362.186	2.429	-
Amputaciones traumáticas (pérdida de partes del cuerpo)	105.213	69.023	36.189	1	1.985	1.185	800	-
Conmociones y lesiones internas	789.283	740.153	48.902	228	127.711	117.861	9.819	31
Conmoción y lesiones intracraneales	40.225	22.640	17.412	173	10.229	6.629	3.592	8
Lesiones internas	651.871	629.859	21.975	37	96.837	92.411	4.410	16
Conmociones y lesiones internas sin especificar	97.187	87.654	9.515	18	20.645	18.821	1.817	7
Quemaduras, escaldaduras y congelación	129.084	116.601	12.480	3	2.058	2.058	-	-
Quemaduras y escaldaduras (térmicas)	81.585	73.484	8.099	2	554	554	-	-
Quemaduras químicas (corrosión)	19.729	16.833	2.896	-	206	206	-	-
Congelación	167	167	-	-	20	20	-	-
Quemaduras, escaldaduras y congelación sin especificar	27.603	26.117	1.485	1	1.278	1.278	-	-
Envenenamientos e infecciones	13.493	12.655	835	3	156	156	-	-
Envenenamientos agudos	1.496	1.326	169	1	60	60	-	-
Infecciones agudas	5.870	5.691	179	-	19	19	-	-
Envenenamientos e infecciones sin especificar	6.127	5.638	487	2	77	77	-	-
Ahogamientos y asfixias	5.819	5.321	482	16	9	8	-	1
Asfixia	1.931	1.731	184	16	1	-	-	1
Ahogamiento y sumersiones no mortales	340	340	-	-	-	-	-	-
Ahogamientos y asfixias sin especificar	3.548	3.250	298	-	8	8	-	-
Efectos del ruido, la vibración y la presión	14.663	14.645	18	-	841	841	-	-
Pérdida auditiva aguda	915	915	-	-	-	-	-	-
Efectos de la presión (barotrauma)	2.659	2.659	-	-	-	-	-	-
Efectos del ruido, la vibración y la presión sin especificar	11.089	11.071	18	-	841	841	-	-
Efectos de las temperaturas extremas, la luz y la radiación	3.779	2.650	1.128	1	32	32	-	-
Calor e insolación	2.175	1.172	1.002	1	24	24	-	-
Efectos de la radiación no térmica (rayos X, radioactividad, radiación ionizante, etc.)	283	283	-	-	-	-	-	-
Efectos de las bajas temperaturas	383	383	-	-	8	8	-	-
Efectos de temperaturas extremas, la luz y radiación sin especificar	938	812	126	-	-	-	-	-
Trauma psíquico, choque traumático	72.285	70.518	1.753	14	4.748	4.748	-	-
Daños psicológicos debidos a agresión y amenazas	38.804	38.271	533	-	915	915	-	-
Choques traumáticos (eléctrico, provocados por un rayo, etc.)	30.058	28.886	1.158	14	3.323	3.323	-	-
Otros tipos de choque (desastres naturales, choque anafiláctico, etc.)	3.423	3.361	62	-	510	510	-	-
Lesiones múltiples	248.619	194.439	53.936	244	195.823	166.427	29.297	99
Infartos, derrames cerebrales y otras patologías debidas a causas naturales	135.963	66.158	69.449	356	3.150	1.415	1.721	14
Otras lesiones especificadas no incluidas en anteriores apartados	260.154	248.281	11.873	-	55.336	51.537	3.799	-

Se contabilizan los días naturales que transcurren desde la fecha de baja médica hasta la fecha de alta, ambos inclusive (véanse Fuentes y Notas Explicativas).

**ATR-J.13. JORNADAS NO TRABAJADAS POR ACCIDENTES DE TRABAJO CON BAJA, EN JORNADA E IN ITINERE,
SEGÚN GRAVEDAD, POR PARTE DEL CUERPO LESIONADA**

Año 2015

	EN JORNADA				IN ITINERE			
	Total	Leves	Graves	Mortales	Total	Leves	Graves	Mortales
TOTAL	14.112.185	13.529.586	581.725	874	2.897.449	2.746.309	150.994	146
Cabeza	415.492	347.197	68.058	237	49.707	41.716	7.979	12
Cabeza, cerebro, nervios craneanos y vasos cerebrales	84.782	51.622	33.105	55	11.854	8.258	3.590	6
Zona facial	72.594	68.769	3.825	-	13.797	12.822	975	-
Ojo(s)	148.517	133.041	15.476	-	2.261	2.114	147	-
Oreja(s)	7.578	7.578	-	-	303	149	154	-
Dientes	1.983	1.983	-	-	760	760	-	-
Cabeza, múltiples partes afectadas	36.114	27.657	8.281	176	10.682	7.943	2.733	6
Cabeza, no descrita con más detalle	63.924	56.547	7.371	6	10.050	9.670	380	-
Cuello, incluida la columna y las vértebras cervicales	478.406	473.778	4.623	5	618.305	614.833	3.472	-
Espalda, incluida la columna y las vértebras dorsolumbares	1.927.094	1.891.358	35.736	-	208.125	197.976	10.149	-
Tronco y órganos	614.119	538.940	74.821	358	101.631	89.145	12.470	16
Caja torácica, costillas, incluidos omoplatos y articulaciones acromioclaviculares	302.223	288.547	13.671	5	60.143	56.331	3.812	-
Región torácica, incluidos sus órganos	120.324	74.916	45.065	343	9.656	6.754	2.889	13
Región pélvica y abdominal, incluidos sus órganos	112.416	103.505	8.907	4	13.390	9.155	4.234	1
Tronco, múltiples partes afectadas	31.408	28.435	2.969	4	12.370	11.442	928	-
Tronco, otras partes no mencionadas anteriormente	47.748	43.537	4.209	2	6.072	5.463	607	2
Extremidades superiores	5.415.130	5.281.363	133.767	-	571.661	551.600	20.061	-
Hombro y articulaciones del húmero	1.178.377	1.161.624	16.753	-	166.575	160.208	6.367	-
Brazo, incluida la articulación del cúbito	1.004.139	972.636	31.503	-	141.442	134.852	6.590	-
Mano	809.144	790.183	18.961	-	67.446	65.958	1.488	-
Dedo(s)	1.465.945	1.421.578	44.367	-	48.224	47.793	431	-
Muñeca	740.033	727.392	12.641	-	100.818	97.654	3.164	-
Extremidades superiores, múltiples partes afectadas	89.090	81.973	7.117	-	25.685	24.282	1.403	-
Extremidades superiores, otras partes no mencionadas antes	128.402	125.977	2.425	-	21.471	20.853	618	-
Extremidades inferiores	4.590.059	4.420.571	169.488	-	884.031	828.057	55.974	-
Cadera y articulación de la cadera	120.648	104.367	16.281	-	24.325	17.862	6.463	-
Pierna, incluida la rodilla	2.257.287	2.196.199	61.088	-	349.493	321.184	28.309	-
Tobillo	873.278	843.667	29.611	-	244.911	235.943	8.968	-
Pie	907.713	874.034	33.679	-	170.631	166.916	3.715	-
Dedo(s) del pie	166.468	163.445	3.023	-	28.157	28.157	-	-
Extremidades inferiores, múltiples partes afectadas	94.426	78.292	16.134	-	35.677	28.677	7.000	-
Extremidades inferiores, otras partes no mencionadas antes	170.239	160.567	9.672	-	30.837	29.318	1.519	-
Todo el cuerpo y múltiples partes	592.371	507.700	84.397	274	441.798	401.369	40.311	118
Otras partes del cuerpo no mencionadas anteriormente	79.514	68.679	10.835	-	22.191	21.613	578	-

Se contabilizan los días naturales que transcurren desde la fecha de baja médica hasta la fecha de alta, ambos inclusive (véanse Fuentes y Notas Explicativas).

ATR-J.14. JORNADAS NO TRABAJADAS POR ACCIDENTES DE TRABAJO CON BAJA, EN JORNADA E IN ITINERE, SEGÚN GRAVEDAD, POR HORA DEL DÍA DE OCURRENCIA DEL ACCIDENTE

Año 2015

	EN JORNADA				IN ITINERE			
	Total	Leves	Graves	Mortales	Total	Leves	Graves	Mortales
TOTAL	14.112.185	13.529.586	581.725	874	2.897.449	2.746.309	150.994	146
De las 0 a las 7 horas	1.031.050	990.720	40.277	53	313.366	295.194	18.157	15
De las 7 a las 8 horas	322.500	312.291	10.185	24	334.373	315.287	19.069	17
De las 8 a las 9 horas	825.260	786.902	38.324	34	402.736	382.992	19.731	13
De las 9 a las 10 horas	1.232.945	1.186.121	46.784	40	196.328	191.130	5.184	14
De las 10 a las 11 horas	1.715.980	1.658.455	57.418	107	74.016	69.798	4.218	-
De las 11 a las 12 horas	1.615.504	1.553.213	62.177	114	50.186	48.569	1.615	2
De las 12 a las 13 horas	1.670.831	1.606.343	64.294	194	59.499	55.650	3.846	3
De las 13 a las 14 horas	980.751	931.434	49.266	51	140.174	134.653	5.508	13
De las 14 a las 15 horas	638.049	605.238	32.760	51	270.973	256.029	14.932	12
De las 15 a las 16 horas	589.689	562.385	27.271	33	289.749	278.136	11.602	11
De las 16 a las 17 horas	733.677	698.215	35.429	33	147.765	139.302	8.453	10
De las 17 a las 18 horas	735.038	701.787	33.213	38	97.127	92.680	4.445	2
De las 18 a las 19 horas	620.885	590.541	30.314	30	107.289	101.538	5.747	4
De las 19 a las 20 horas	404.572	390.455	14.096	21	106.557	98.114	8.433	10
De las 20 a las 21 horas	311.450	298.550	12.885	15	85.702	80.658	5.038	6
De las 21 a las 22 horas	246.415	236.464	9.939	12	79.168	75.627	3.535	6
De las 22 a las 24 horas	437.589	420.472	17.093	24	142.441	130.952	11.481	8

Se contabilizan los días naturales que transcurren desde la fecha de baja médica hasta la fecha de alta, ambos inclusive (véanse Fuentes y Notas Explicativas).

ATR-J.15. JORNADAS NO TRABAJADAS POR ACCIDENTES DE TRABAJO CON BAJA, EN JORNADA E IN ITINERE, SEGÚN GRAVEDAD, POR HORA DE LA JORNADA LABORAL DE OCURRENCIA DEL ACCIDENTE

Año 2015

	EN JORNADA				IN ITINERE			
	Total	Leves	Graves	Mortales	Total	Leves	Graves	Mortales
TOTAL	14.112.185	13.529.586	581.725	874	2.897.449	2.746.309	150.994	146
1.ª hora	2.223.673	2.131.533	92.015	125	-	-	-	-
2.ª hora	2.732.654	2.636.733	95.788	133	-	-	-	-
3.ª hora	2.287.065	2.201.684	85.243	138	-	-	-	-
4.ª hora	2.037.266	1.962.662	74.405	199	-	-	-	-
5.ª hora	1.420.465	1.354.568	65.838	59	-	-	-	-
6.ª hora	1.290.086	1.227.592	62.414	80	-	-	-	-
7.ª hora	1.049.967	997.500	52.399	68	-	-	-	-
8.ª hora	657.258	622.948	34.256	54	-	-	-	-
Pasada la 8.ª hora	413.751	394.366	19.367	18	-	-	-	-
No consta	-	-	-	-	-	-	-	-
Trayecto de ida al trabajo	-	-	-	-	1.852.500	1.761.361	91.049	90
Trayecto de regreso al domicilio	-	-	-	-	1.044.949	984.948	59.945	56

Se contabilizan los días naturales que transcurren desde la fecha de baja médica hasta la fecha de alta, ambos inclusive (véanse Fuentes y Notas Explicativas).

ATR-J.16. JORNADAS NO TRABAJADAS POR ACCIDENTES DE TRABAJO CON BAJA, EN JORNADA E IN ITINERE, SEGÚN GRAVEDAD, POR DÍA DE LA SEMANA DE OCURRENCIA DEL ACCIDENTE

Año 2015

	EN JORNADA				IN ITINERE			
	Total	Leves	Graves	Mortales	Total	Leves	Graves	Mortales
TOTAL	14.112.185	13.529.586	581.725	874	2.897.449	2.746.309	150.994	146
Lunes	2.902.151	2.789.236	112.609	306	560.161	534.103	26.031	27
Martes	2.498.156	2.395.424	102.571	161	506.202	478.098	28.085	19
Miércoles	2.485.500	2.376.404	108.983	113	527.274	500.854	26.394	26
Jueves	2.377.508	2.271.011	106.375	122	510.586	479.997	30.557	32
Viernes	2.318.983	2.219.012	99.867	104	491.204	465.064	26.114	26
Sábado	937.818	902.397	35.372	49	184.760	175.951	8.801	8
Domingo	592.069	576.102	15.948	19	117.262	112.242	5.012	8

Se contabilizan los días naturales que transcurren desde la fecha de baja médica hasta la fecha de alta, ambos inclusive (véanse Fuentes y Notas Explicativas).

ATR-J.17. JORNADAS NO TRABAJADAS POR ACCIDENTES DE TRABAJO CON BAJA, EN JORNADA E IN ITINERE, SEGÚN GRAVEDAD, POR MES DE OCURRENCIA DEL ACCIDENTE

Año 2015

	EN JORNADA				IN ITINERE			
	Total	Leves	Graves	Mortales	Total	Leves	Graves	Mortales
TOTAL	14.112.185	13.529.586	581.725	874	2.897.449	2.746.309	150.994	146
Enero	1.188.198	1.141.887	46.280	31	261.892	248.124	13.760	8
Febrero	1.165.080	1.108.110	56.919	51	249.631	236.510	13.106	15
Marzo	1.218.848	1.167.285	51.470	93	249.777	238.000	11.763	14
Abril	1.150.644	1.101.838	48.758	48	225.011	212.228	12.772	11
Mayo	1.217.901	1.167.549	50.157	195	237.133	225.257	11.868	8
Junio	1.218.739	1.166.555	52.095	89	247.811	234.129	13.673	9
Julio	1.221.586	1.167.081	54.444	61	236.934	225.488	11.434	12
Agosto	1.039.503	996.924	42.500	79	190.804	177.672	13.124	8
Septiembre	1.250.088	1.207.029	42.996	63	249.116	236.351	12.752	13
Octubre	1.237.490	1.187.618	49.807	65	268.759	254.467	14.278	14
Noviembre	1.199.007	1.155.078	43.875	54	260.156	250.544	9.594	18
Diciembre	1.005.101	962.632	42.424	45	220.425	207.539	12.870	16

Se contabilizan los días naturales que transcurren desde la fecha de baja médica hasta la fecha de alta, ambos inclusive (véanse Fuentes y Notas Explicativas).

FUENTES Y NOTAS EXPLICATIVAS

Fuentes de información

Los datos de accidentes de trabajo que aquí se ofrecen se obtienen de la información contenida en los documentos que se relacionan más adelante, los cuales fueron aprobados por la Orden TAS/2926/2002, de 19 de noviembre, en la que se establecen nuevos modelos para la notificación de accidentes de trabajo y se posibilita su transmisión por procedimiento electrónico mediante el Sistema Delt@. El procedimiento para su cumplimentación y tramitación es el establecido en la Orden de 16 de diciembre de 1987. Las autoridades laborales de las comunidades autónomas de País Vasco y Cataluña disponen de procedimientos electrónicos de notificación propios y remiten la información de accidentes de trabajo mediante ficheros externos a Delt@.

El concepto de accidente de trabajo está establecido legalmente en el artículo 156 del texto refundido de la Ley General de la Seguridad Social, aprobado por el Real Decreto Legislativo 8/2015, de 30 de octubre.

Los documentos de notificación para la realización de la estadística son los siguientes:

► **PARTE DE ACCIDENTE DE TRABAJO CON BAJA.** Es un documento individual que debe cumplimentarse cuando el accidente ocasiona la ausencia del accidentado del lugar de trabajo durante al menos un día, excluido el del accidente, y previa baja médica. Contiene toda la información relacionada con el accidente: características personales y profesionales del trabajador accidentado, datos del centro de trabajo y de la empresa a la que pertenece el trabajador accidentado así como los datos relativos al centro de trabajo en el que ha ocurrido el accidente cuando dicho centro es distinto de aquel al que está afiliado el trabajador (empresas usuarias de ETT, contratas, etc.), así mismo, recoge las circunstancias en que ocurrió el accidente y sus consecuencias.

El parte es cumplimentado por el empresario cuando el accidentado es un trabajador por cuenta ajena, o por el propio trabajador cuando éste es autónomo; en ambos casos, el documento se remite a través de Delt@, a la Entidad Gestora o Colaboradora con la que aquellos tengan cubierta la protección de esta contingencia; cuando dicha Entidad acepta el citado documento, Delt@ lo pone a disposición de la autoridad laboral competente de la provincia en la que radica el centro de trabajo donde está dado de alta el trabajador accidentado, una vez recepcionado por la Autoridad Laboral, queda a disposición de la Subdirección General de Estadística, unidad responsable de la elaboración de la estadística, del Ministerio de Empleo y Seguridad Social.

► **RELACIÓN DE ALTAS Y FALLECIMIENTOS.** En este documento, las Entidades Gestoras o Colaboradoras deben enumerar todos los trabajadores accidentados que han causado alta o han fallecido durante el mes de referencia. Para cada alta o fallecimiento deben consignarse las fechas de baja y alta, la causa del alta y el grado de la lesión y el diagnóstico que constan en el parte médico de alta. Estas relaciones de altas y fallecimientos se cruzan con los partes de accidente para obtener los datos de jornadas no trabajadas, causa de alta, grado "real" de la lesión y diagnóstico de cada accidente de trabajo declarado.

► **RELACIÓN DE ACCIDENTES DE TRABAJO SIN BAJA.** En este documento, los empresarios deben enumerar todos los trabajadores accidentados que hayan recibido asistencia médica a lo largo del mes por un accidente de trabajo que no haya causado la baja del trabajador accidentado. El procedimiento de aceptación de estos casos es similar al de los partes de accidente de trabajo con baja.

Además de las notificaciones directamente relacionadas con los siniestros laborales se utilizan otras fuentes de datos para la elaboración de la Estadística de Accidentes de Trabajo.

► **OTRAS FUENTES.** Para posibilitar el cálculo de índices de siniestralidad laboral, se utilizan datos de afiliación a la Seguridad Social relativos a los trabajadores que tienen cubierta de forma específica la contingencia de accidentes de trabajo.

Para el cálculo de índices de frecuencia e índices de gravedad, se utilizan datos sobre horas efectivamente trabajadas provenientes de la Encuesta Trimestral de Coste Laboral¹ y la Encuesta de Población Activa, para las secciones de actividad no cubiertas por la anterior encuesta. Ambas encuestas son elaboradas por el Instituto Nacional de Estadística.

Notas explicativas

Los datos proporcionados en esta publicación difieren de los difundidos en la publicación de Avance Enero–Diciembre 2015 de la Estadística de Accidentes de Trabajo, cuya información era de carácter provisional.

Las diferencias entre los datos provisionales de avance y los datos definitivos ofrecidos en esta publicación anual son debidas a:

- La diferente fecha de extracción de los datos (segunda quincena de abril del año siguiente al de referencia de los datos, en el caso de los datos definitivos, y primer día laborable de febrero del año siguiente al de referencia). Por tanto, solamente en los datos definitivos se han contabilizado los accidentes de trabajo aceptados durante el tiempo que media entre la extracción de los datos de avance y la extracción de los datos definitivos.
- En los datos definitivos se han incluido los accidentes de trabajo con fecha de baja en el año 2014 que no pudieron ser aceptados a tiempo por la Autoridad Laboral para que fuesen incluidos en la estadística del año en que les correspondía de acuerdo a la fecha de baja. Estos accidentes no se incluyeron en los avances.
- Los procesos de depuración que se realizan a los datos son más exhaustivos en los datos definitivos que en los datos de avance, lo que no afecta al total de accidentes de trabajo registrados pero sí puede dar lugar a variaciones en las desagregaciones por algunas de las variables.

1.- Estructura de la publicación

Los cuadros de datos de la presente publicación se ofrecen agrupados en los siguientes libros:

- **A. Accidentes de trabajo con baja y recaídas. Principales resultados.**
Se ofrecen las desagregaciones de datos de accidentes de trabajo con baja, en jornada e *in itinere*, según gravedad, por cada una de las distintas variables.

Se ponen también a disposición los datos de recaídas desglosados por comunidad autónoma y provincia y por sector, sección y división de actividad económica; y finalmente se puede encontrar una tabla con los totales de **accidentes de trabajo sin baja** médica notificados durante los últimos años.

¹ Hasta el año 2012, se utilizaba la Encuesta de Coyuntura Laboral (ECL), elaborada por el Ministerio de Empleo y Seguridad Social, en lugar de la Encuesta Trimestral de Coste Laboral (ETCL), elaborada por el Instituto Nacional de Estadística. En 2012 se dejó de elaborar la ECL lo que motivo su sustitución.

- **B. Accidentes de trabajo con baja. Principales resultados por provincia y actividad económica**
Se detallan los datos de accidentes de trabajo con baja, en jornada e *in itinere*, por sector, sección y división de actividad para cada una de las comunidades autónomas y provincias.
- **D. Accidentes de trabajo con baja en jornada. Resultados detallados**
Se detallan cruces de datos de dos variables distintas sobre el total de accidentes con baja en jornada de trabajo.
- **I. Índices de accidentes de trabajo con baja en jornada**
Este libro contiene las principales series de índices de incidencia, índices de frecuencia, índices de gravedad y duración media de las bajas de accidentes de trabajo en jornada.
- **J. Jornadas no trabajadas de accidentes de trabajo con baja**
Una vez efectuado el cruce de los registros de accidentes de trabajo con los registros de finalización de los procesos de incapacidad temporal como consecuencia de los accidentes de trabajo, se ofrecen desagregaciones de las jornadas no trabajadas resultantes.

En el mes de junio se publican los libros A, B, D y los índices de incidencia y frecuencia del libro I. A lo largo de este mes se publica también un comentario de resultados.

En el mes de octubre se publican los datos sobre las jornadas no trabajadas a consecuencia de los accidentes, es decir, el libro J, más los índices de gravedad y duración media de las bajas en el libro I, junto con un único fichero en formato PDF conteniendo toda la publicación anual.

Para resolver cualquier duda o solicitar datos que no se encuentren en los libros publicados mencionados anteriormente, por favor, diríjase al correo estadistica@meys.es.

2.- Variables de análisis

A continuación se detallan las variables de análisis recogidas en la publicación:

- **Accidente de trabajo con baja:** Se computan los accidentes de trabajo que han causado baja del trabajador accidentado dentro del año de referencia² y que han sido aceptados tanto por la Entidad Gestora o Colaboradora como por la Autoridad Laboral Autonómica.

Se tienen en cuenta los siguientes criterios para el cómputo:

- Se excluyen los casos notificados como recaídas, que se tratan por separado.
- En el caso de pluriempleados, existe la obligación legal de notificar el accidente tantas veces como empleadores tenga el trabajador. Sin embargo, a efectos estadísticos, se contabiliza como un único caso.
- En caso de accidentes con múltiples víctimas, se contabiliza un caso de accidente por cada trabajador accidentado.
- Cada accidente de trabajo se contabiliza en el año que corresponde al día en que comenzó la baja a consecuencia del accidente. También se incluyen en la estadística de un año los casos cuya baja se inició durante el año anterior pero que no fueron aceptados a tiempo para ser contabilizados en la estadística del su año.
- **Recaída de accidente de trabajo con baja:** Se consideran los casos notificados como recaídas de accidente de trabajo con baja. Se utilizan los mismos criterios para el cómputo que para los accidentes de trabajo.
- **Jornadas no trabajadas por accidentes de trabajo con baja:** Se contabilizan los días naturales que transcurren desde la fecha de baja médica hasta la fecha de alta, ambos inclusive.

² Se incluyen también los accidentes de trabajo con fecha de baja en el año anterior al de referencia que no pudieron ser aceptados a tiempo por la Autoridad Laboral para que fuesen incluidos en la estadística del año en que les correspondía de acuerdo a la fecha de baja.

- **Accidente de trabajo sin baja:** Se contabilizan los accidentes de trabajo sin baja médica notificados con fecha del accidente durante el año de referencia y que hayan sido aceptados tanto por la Entidad Gestora o Colaboradora como por la Autoridad Laboral Autónoma.

3.- Principales variables de clasificación.

Por lo que se refiere a las principales variables de clasificación utilizadas en la estadística, se hace referencia seguidamente a aquellas que requieren una explicación para facilitar su comprensión:

- **Accidentes en jornada y accidentes *in itinere*.** Los accidentes de trabajo se dividen en dos grandes grupos según el tiempo y/o lugar en donde se hayan producido:
 - En jornada: Cuando el accidente haya sucedido durante el tiempo de jornada laboral o en centro o lugar de trabajo, ya sea en el centro o lugar de trabajo habitual, en otro centro o lugar de trabajo distinto del habitual o en desplazamiento.
 - *In itinere*: Cuando el accidente se ha producido durante el trayecto entre el domicilio del trabajador y el centro o lugar de trabajo, o viceversa.
- **Gravedad.** Según figura en el parte médico de baja, que da origen al parte de accidente, se clasifican los accidentes en leves, graves (incluidos los muy graves) y mortales.
- **Accidente mortal.** Se contabilizan los casos declarados como accidente mortal en el parte de accidente de trabajo.
- **Ámbito territorial.** Cada accidente de trabajo se encuadra en la provincia de la autoridad laboral que ha recepcionado el accidente, que coincide con la provincia del centro de trabajo donde está afiliado el trabajador.
- **Sector, sección y división de actividad económica.** A partir del 1 de enero de 2009 en los datos referentes a la actividad económica se utiliza la CNAE-2009, según establece el Real Decreto 475/2007, de 13 de abril, por el que se aprueba la Clasificación Nacional de Actividades Económicas 2009.
- **Ocupación.** A partir del 1 de enero de 2011 se utiliza la clasificación la CNO-2011, según establece el Real Decreto 1591/2010, de 26 de noviembre, por el que se aprueba la Clasificación Nacional de Ocupaciones 2011.
- **Tipo de contrato.** Se codifican todas las modalidades de contratación existentes, según la Guía de Cotización de la Seguridad Social. En las tablas estadísticas se ofrecen los datos agrupados según duración (contratos indefinidos y contratos temporales) y después teniendo en cuenta el tipo de jornada (a tiempo completo, a tiempo parcial y fijo discontinuo).

En las siguientes variables se trata de describir las causas y circunstancias que dieron lugar al accidente así como sus consecuencias. Su inclusión en el Parte de accidente responde, por una parte, a la demanda de información con fines preventivos y, por otra, a las recomendaciones de la Oficina Estadística de la Unión Europea (EUROSTAT), que ha elaborado las clasificaciones de dichas variables, recomendadas también por la Organización Internacional del Trabajo.

- **Tipo de lugar.** Se trata del entorno general o del local de trabajo en el que se encontraba el trabajador inmediatamente antes de producirse el accidente. Por ejemplo, obra o edificio en construcción, zona agrícola, zona industrial, etc.
- **Tipo de trabajo.** Se refiere a la actividad general que realizaba la víctima en el momento de producirse el accidente. Por ejemplo, labores de demolición, producción o transformación de productos, plantación, etc.
- **Actividad física específica.** Trata de describir la actividad concreta que realizaba el trabajador inmediatamente antes de producirse el accidente de trabajo. Por ejemplo, desplazamiento por la obra, recoger productos vegetales, cortar carne, etc.
- **Desviación.** Trata de describir el suceso anormal que ha interferido negativamente en el proceso normal de ejecución del trabajo y que ha dado lugar a que se produzca u origine el accidente. Por ejemplo, desprendimiento o caída de hierros, bloqueo de una máquina, caída de herramienta manual de corte, etc.
- **Forma o contacto que ocasionó la lesión.** Describe el modo en que el trabajador ha resultado lesionado por el agente material que ocasionó la lesión. Por ejemplo, choque con objeto que cae verticalmente, contacto con herramienta manual cortante, etc.

- **Agentes materiales causantes.** Se trata de los agentes materiales asociados tanto a la desviación, como a la forma o contacto. En muchas ocasiones el agente material puede ser común a ambas.
- **Descripción o naturaleza de la lesión.** Se recoge el tipo de lesión sufrida por el accidentado.

4.- Índices de siniestralidad laboral

Los índices utilizados en esta publicación cuya formulación está armonizada con la establecida por EUROSTAT son los siguientes:

- **ÍNDICE DE INCIDENCIA.** De acuerdo con la recomendación de la XVIª Conferencia Internacional de Estadísticos del Trabajo de la O.I.T. (Ginebra, 1998), el índice de incidencia relaciona el número de accidentes con el número medio de personas expuestas al riesgo. En España el numerador se corresponde con los accidentes en jornada de trabajo con baja y el denominador es la media anual de los trabajadores afiliados a la Seguridad Social en aquellos regímenes que tienen cubierta de forma específica la contingencia de accidente de trabajo; dichos regímenes son: Régimen General, Régimen Especial de la Minería del Carbón, Régimen Especial del Mar y, desde enero de 2004, los trabajadores del Régimen Especial de Autónomos que han optado por la cobertura específica de contingencias laborales.

A partir de enero de 2012, se incluyen dentro del Régimen General los trabajadores del Sistema Especial para Empleados de Hogar, con la entrada en vigor de la disposición adicional 39ª de la Ley 27/2011, de 1 de agosto, sobre actualización, adecuación y modernización del sistema de Seguridad Social y del Real Decreto 1596/2011, de 4 de noviembre. También se incluyen dentro del Régimen General los trabajadores en situación de actividad en el Sistema Especial para Trabajadores por Cuenta Ajena Agrarios, debido a la entrada en vigor de la Ley 28/2011, de 22 de septiembre.

A raíz de estos cambios también dejan de contabilizarse como afiliados con la contingencia de accidentes de trabajo específicamente cubierta los afiliados al Sistema Especial de Trabajadores por Cuenta Ajena Agrarios **en situación de inactividad**. Para poder disponer de índices comparables en años anteriores a 2012 se ha llevado a cabo una estimación de los afiliados en este colectivo en situación de inactividad para el periodo de años 2006-2011, que se han descontado de la población de referencia considerada hasta el momento, procediendo después al recálculo de índices con esta nueva población de referencia.

También desde 1 de enero de 2012, no se contabiliza dentro de la población cubierta en el Régimen General a los funcionarios públicos y otro personal de nuevo ingreso afectados por la disposición adicional tercera del texto refundido de la Ley General de la Seguridad Social, aprobado por el Real Decreto Legislativo 8/2015, de 30 de octubre, debido a que la gestión de las contingencias profesionales de este colectivo se lleva a cabo a través de las mutualidades de funcionarios (MUFACE, ISFAS y MUGEJU).

El índice de Incidencia obtenido queda definido, por tanto, de la siguiente forma:

$$\text{Índice de Incidencia} = \frac{\text{Accidentes de trabajo con baja} \times 100.000}{\text{Afiliados a regímenes de la S.S. con la contingencia de accidente de trabajo específicamente cubierta}}$$

Para resolver cualquier duda relacionada con los índices de incidencia o solicitar datos relativos a la población de referencia de afiliados a la Seguridad Social utilizada para calcular los índices de incidencia, por favor, diríjase al correo estadistica@meyss.es.

- **ÍNDICE DE FRECUENCIA.** También según la recomendación de la OIT, el índice de frecuencia relaciona el número de accidentes con el número total de horas trabajadas por el colectivo de trabajadores expuestos al riesgo. En España, entre el periodo 2001-2012, las horas trabajadas se han estimado según el número de trabajadores expuestos al riesgo y el número medio de horas por año y trabajador proporcionado por la Encuesta de Coyuntura Laboral (ECL), para los sectores industria, construcción y servicios. En cuanto al sector agrario, no investigado en la citada encuesta, se utilizan las horas por año y trabajador proporcionadas por la Encuesta de Población Activa (EPA), que elabora el Instituto Nacional de Estadística.

Debido a la desaparición de la Encuesta de Coyuntura Laboral en el año 2012, a partir del año 2013 las horas trabajadas se han estimado a partir de la Encuesta Trimestral de Coste Laboral (ETCL) para todas las actividades económicas, excepto para el sector agrario y las actividades de hogares como empleadores de personal doméstico, no investigadas por esta encuesta. Para estas actividades se ha utilizado la Encuesta de Población Activa (EPA).

El índice de frecuencia así obtenido queda definido como sigue:

$$\text{Índice de Frecuencia (no mortales)} = \frac{\text{Accidentes de trabajo con baja X 1.000.000}}{\text{Número total de horas efectivamente trabajadas}}$$

Para calcular índices de frecuencia de accidentes mortales la unidad de medida utilizada es accidentes por cada cien millones de horas trabajadas:

$$\text{Índice de Frecuencia (mortales)} = \frac{\text{Accidentes de trabajo con baja X 100.000.000}}{\text{Número total de horas efectivamente trabajadas}}$$

- **ÍNDICE DE GRAVEDAD.** Este índice relaciona el tiempo no trabajado a consecuencia de accidentes de trabajo, con el tiempo trabajado por las personas expuestas al riesgo. El índice de gravedad utilizado es el siguiente:

$$\text{Índice de Gravedad} = \frac{\text{Jornadas no trabajadas X 1.000}}{\text{Número total de horas efectivamente trabajadas}}$$

- **DURACIÓN MEDIA DE LAS BAJAS.** Este indicador se obtiene dividiendo las jornadas no trabajadas por el número de accidentes:

$$\text{Duración media de las bajas} = \frac{\text{Jornadas no trabajadas}}{\text{Accidentes de trabajo con baja}}$$