



SUBSECRETARÍA DE EMPLEO Y SEGURIDAD SOCIAL
DIRECCIÓN GENERAL DE ESTADÍSTICA Y ANÁLISIS SOCIOLABORAL
SUBDIRECCIÓN GENERAL DE ESTADÍSTICA



ESTADÍSTICA DE ACCIDENTES DE TRABAJO

2016

ESTADÍSTICAS

Catálogo de publicaciones de la Administración General del Estado
<http://publicacionesoficiales.boe.es/>



AÑO 2017

Edita y distribuye:

Ministerio de Empleo y Seguridad Social

Internet: www.empleo.gob.es

Subdirección General de Estadísticas

María de Guzmán, 52 - 28003 Madrid

Correo electrónico estadistica@meyss.es

NIPO: 270-15-018-5

La reproducción total o parcial de estos datos sólo está permitida citando su procedencia

ÍNDICE

ESTADÍSTICA DE ACCIDENTES DE TRABAJO. AÑO 2015

RESUMEN DE PRINCIPALES RESULTADOS	9
TABLAS ESTADÍSTICAS	
Cuadros resumen	35
A. Accidentes de trabajo con baja y recaídas. Principales resultados	
ACCIDENTES DE TRABAJO CON BAJA, EN JORNADA E IN ITINERE, SEGÚN GRAVEDAD	
<i>Por ámbito territorial y de actividad</i>	
ATR-A.1.1. Por comunidad autónoma y provincia	41
ATR-A.1.2. Por sector, sección y división de actividad económica	42
<i>Por características del trabajador accidentado</i>	
ATR-A.2.1. Por sexo y edad	44
ATR-A.2.2. Por situación profesional.....	45
ATR-A.2.3. Por ocupación	46
ATR-A.2.4. Por tipo de contrato y por antigüedad en el puesto de trabajo.....	48
ATR-A.2.5. Por país de nacionalidad del trabajador.....	49
<i>Por características del lugar, empresa y centro de ocurrencia del accidente</i>	
ATR-A.3.1. Por lugar del accidente	50
ATR-A.3.2. Por tipo de empresa.....	51
ATR-A.3.3. Por organización preventiva de la empresa y evaluación de riesgos sobre el puesto de trabajo	52
ATR-A.3.4. Por tamaño del centro.....	53
<i>Por causas y circunstancias del accidente</i>	
ATR-A.4.1. Por tipo de lugar en el que se encontraba el trabajador accidentado	54
ATR-A.4.2. Por tipo de trabajo que realizaba el trabajador accidentado	55
ATR-A.4.3. Por actividad física específica que desempeñaba el trabajador accidentado	56
ATR-A.4.4. Por desviación que produjo el accidente	57
ATR-A.4.5. Por agente material de la desviación que produjo el accidente	58
ATR-A.4.6. Por forma o contacto que produjo la lesión.....	61
ATR-A.4.7. Por agente material de la forma o contacto que produjo la lesión	62
<i>Por circunstancia temporal de ocurrencia del accidente</i>	
ATR-A.5.1. Por hora del día de ocurrencia del accidente.....	65
ATR-A.5.2. Por hora de la jornada laboral de ocurrencia del accidente	66
ATR-A.5.3. Por día de la semana de ocurrencia del accidente	67
ATR-A.5.4. Por mes de ocurrencia del accidente.....	68
<i>Por efectos derivados del accidente</i>	
ATR-A.6.1. Por descripción de la lesión	69
ATR-A.6.2. Por parte del cuerpo lesionada	70
RECAÍDAS DE ACCIDENTES DE TRABAJO CON BAJA, EN JORNADA E IN ITINERE, SEGÚN GRAVEDAD	
ATR-R.1. Por comunidad autónoma y provincia.....	71
ATR-R.2. Por sector, sección y división de actividad económica	72
ACCIDENTES DE TRABAJO SIN BAJA MÉDICA	
ATR-S.1. Accidentes de trabajo sin baja médica.....	74

B. Accidentes de trabajo con baja. Principales resultados por provincia y actividad económica

ACCIDENTES DE TRABAJO CON BAJA, EN JORNADA E IN ITINERE, SEGÚN GRAVEDAD, POR PROVINCIA Y ACTIVIDAD ECONÓMICA

ATR-B.1.1.	ANDALUCÍA	75
ATR-B.1.2.	Almería	76
ATR-B.1.3.	Cádiz.....	77
ATR-B.1.4.	Córdoba	78
ATR-B.1.5.	Granada	79
ATR-B.1.6.	Huelva.....	80
ATR-B.1.7.	Jaén	81
ATR-B.1.8.	Málaga	82
ATR-B.1.9.	Sevilla	83
ATR-B.2.1.	ARAGÓN	84
ATR-B.2.2.	Huesca.....	85
ATR-B.2.3.	Teruel.....	86
ATR-B.2.4.	Zaragoza.....	87
ATR-B.3.1.	ASTURIAS (PRINCIPADO DE)	88
ATR-B.4.1.	BALEARS (ILLES)	89
ATR-B.5.1.	CANARIAS.....	90
ATR-B.5.2.	Las Palmas	91
ATR-B.5.3.	Santa Cruz de Tenerife.....	92
ATR-B.6.1.	CANTABRIA	93
ATR-B.7.1.	CASTILLA-LA MANCHA.....	94
ATR-B.7.2.	Albacete	95
ATR-B.7.3.	Ciudad Real	96
ATR-B.7.4.	Cuenca	97
ATR-B.7.5.	Guadalajara	98
ATR-B.7.6.	Toledo.....	99
ATR-B.8.1.	CASTILLA Y LEÓN	100
ATR-B.8.2.	Ávila	101
ATR-B.8.3.	Burgos	102
ATR-B.8.4.	León.....	103
ATR-B.8.5.	Palencia	104
ATR-B.8.6.	Salamanca.....	105
ATR-B.8.7.	Segovia.....	106
ATR-B.8.8.	Soria	107
ATR-B.8.9.	Valladolid	108
ATR-B.8.10.	Zamora	109
ATR-B.9.1.	CATALUÑA.....	110
ATR-B.9.2.	Barcelona.....	111
ATR-B.9.3.	Girona	112
ATR-B.9.4.	Lleida	113
ATR-B.9.5.	Tarragona	114
ATR-B.10.1.	COMUNITAT VALENCIANA	115
ATR-B.10.2.	Alicante	116
ATR-B.10.3.	Castellón.....	117
ATR-B.10.4.	Valencia	118

**ACCIDENTES DE TRABAJO CON BAJA, EN JORNADA E IN ITINERE, SEGÚN GRAVEDAD,
POR PROVINCIA Y ACTIVIDAD ECONÓMICA**

ATR-B.11.1. EXTREMADURA	119
ATR-B.11.2. Badajoz	120
ATR-B.11.3. Cáceres	121
ATR-B.12.1. GALICIA.....	122
ATR-B.12.2. Coruña (A)	123
ATR-B.12.3. Lugo.....	124
ATR-B.12.4. Ourense	125
ATR-B.12.5. Pontevedra.....	126
ATR-B.13.1. MADRID (COMUNIDAD DE)	127
ATR-B.14.1. MURCIA (REGIÓN DE)	128
ATR-B.15.1. NAVARRA (COMUNIDAD FORAL DE)	129
ATR-B.16.1. PAÍS VASCO	130
ATR-B.16.2. Araba/Álava	131
ATR-B.16.3. Gipuzkoa.....	132
ATR-B.16.4. Bizkaia	133
ATR-B.17.1. RIOJA (LA).....	134
ATR-B.18.1. CEUTA.....	135
ATR-B.19.1. MELILLA	136

D. Accidentes de trabajo con baja en jornada. Resultados detallados

ACCIDENTES DE TRABAJO CON BAJA EN JORNADA

Según sexo y edad

ATR-D.1.1. Por comunidad autónoma y provincia.....	137
ATR-D.1.2. Por sector, sección y división de actividad económica	140
ATR-D.1.3. Por ocupación del trabajador accidentado.....	146
ATR-D.1.4. Por antigüedad en el puesto de trabajo	152
ATR-D.1.5. Por forma o contacto que produjo la lesión.....	153
ATR-D.1.6. Por país de nacionalidad del trabajador.....	156

Según tipo de contrato

ATR-D.2.1. Por comunidad autónoma y provincia.....	159
ATR-D.2.2. Por sector, sección y división de actividad económica	160
ATR-D.2.3. Por ocupación del trabajador accidentado.....	162
ATR-D.2.4. Por sexo y edad del trabajador accidentado.....	164
ATR-D.2.5. Por antigüedad en el puesto de trabajo	165
ATR-D.2.6. Por forma o contacto que produjo la lesión.....	166
ATR-D.2.7. Por país de nacionalidad del trabajador.....	167

Según grandes grupos de ocupación

ATR-D.3.1. Por comunidad autónoma y provincia.....	168
ATR-D.3.2. Por sector, sección y división de actividad económica	170
ATR-D.3.3. Por antigüedad en el puesto de trabajo	174
ATR-D.3.4. Por forma o contacto que produjo la lesión.....	175

Según antigüedad en el puesto de trabajo

ATR-D.4.1. Por comunidad autónoma y provincia.....	177
ATR-D.4.2. Por sector, sección y división de actividad económica	178
ATR-D.4.3. Por forma o contacto que produjo la lesión.....	180

Según país de nacionalidad del trabajador

ATR-D.5.1. Por comunidad autónoma y provincia.....	181
ATR-D.5.2. Por sector, sección y división de actividad económica	185

Según el tamaño del centro donde ocurre el accidente

ATR-D.6.1. Por comunidad autónoma y provincia.....	193
ATR-D.6.2. Por sector, sección y división de actividad económica	194

ACCIDENTES DE TRABAJO CON BAJA EN JORNADA

<i>Según organización preventiva de la empresa y evaluación de riesgos sobre el puesto de trabajo</i>		
ATR-D.7.1.	Por comunidad autónoma y provincia	196
ATR-D.7.2.	Por sector, sección y división de actividad económica	197
ATR-D.7.3.	Por tamaño del centro donde ocurre el accidente	199
<i>Según lugar del accidente</i>		
ATR-D.8.1.	Por comunidad autónoma y provincia	200
ATR-D.8.2.	Por sector, sección y división de actividad económica	201
ATR-D.8.3.	Por ocupación del trabajador accidentado	203
<i>Según actividad física específica que desempeñaba el trabajador accidentado</i>		
ATR-D.9.1.	Por comunidad autónoma y provincia	205
ATR-D.9.2.	Por sector, sección y división de actividad económica	206
ATR-D.9.3.	Por forma o contacto que produjo la lesión	208
<i>Según desviación que desencadenó el accidente</i>		
ATR-D.10.1.	Por comunidad autónoma y provincia	209
ATR-D.10.2.	Por sector, sección y división de actividad económica	211
ATR-D.10.3.	Por forma o contacto que produjo la lesión	215
<i>Según forma o contacto que ocasionó la lesión</i>		
ATR-D.11.1.	Por comunidad autónoma y provincia	217
ATR-D.11.2.	Por sector, sección y división de actividad económica	219
<i>Según descripción de la lesión</i>		
ATR-D.12.1.	Por comunidad autónoma y provincia	223
ATR-D.12.2.	Por sector, sección y división de actividad económica	225
ATR-D.12.3.	Por ocupación del trabajador accidentado	229
ATR-D.12.4.	Por sexo y edad del trabajador accidentado	233
ATR-D.12.5.	Por forma o contacto que produjo la lesión	235
<i>Según parte del cuerpo lesionada</i>		
ATR-D.13.1.	Por comunidad autónoma y provincia	237
ATR-D.13.2.	Por sector, sección y división de actividad económica	238
ATR-D.13.3.	Por ocupación del trabajador accidentado	240
ATR-D.13.4.	Por sexo y edad del trabajador accidentado	242
ATR-D.13.5.	Por forma o contacto que produjo la lesión	243
<i>Según mes de ocurrencia del accidente</i>		
ATR-D.14.1.	Por comunidad autónoma y provincia	244
ATR-D.14.2.	Por sector, sección y división de actividad económica	245
ATR-D.14.3.	Por ocupación del trabajador accidentado	247
ATR-D.14.4.	Por sexo y edad del trabajador accidentado	249
ATR-D.14.5.	Por forma o contacto que produjo la lesión	250

I. Índices de accidentes de trabajo con baja

ÍNDICES DE INCIDENCIA DE ACCIDENTES DE TRABAJO CON BAJA EN JORNADA

ATR-I.1.1.	Por sector, sección y división de actividad económica	251
ATR-I.1.2.	Por comunidad autónoma y provincia	253
ATR-I.1.3.	Por comunidad autónoma y sector de actividad	254
ATR-I.1.4.	Por sexo y sección de actividad	256
ATR-I.1.5.	Por sexo y edad	257

ÍNDICES DE FRECUENCIA DE ACCIDENTES DE TRABAJO CON BAJA EN JORNADA

ATR-I.2.1.	Por sector y sección de actividad económica	258
ATR-I.2.2.	Por comunidad autónoma	259

ÍNDICES DE GRAVEDAD DE ACCIDENTES DE TRABAJO CON BAJA EN JORNADA

ATR-I.3.1.	Por sector y sección de actividad económica	260
ATR-I.3.2.	Por comunidad autónoma	261

ÍNDICES DE INCIDENCIA DE ACCIDENTES DE TRABAJO MORTALES EN JORNADA

ATR-I.4.1.	Por sector y sección de actividad económica	262
ATR-I.4.2.	Por comunidad autónoma y provincia	263
ATR-I.4.3.	Por sexo y edad	264

ÍNDICES DE FRECUENCIA DE ACCIDENTES DE TRABAJO MORTALES EN JORNADA		
ATR-I.5.1.	Por sector y sección de actividad económica	265
ATR-I.5.2.	Por comunidad autónoma	266

ÍNDICES DE INCIDENCIA DE ACCIDENTES DE TRABAJO CON BAJA IN ITINERE		
ATR-I.6.1.	Por sector, sección y división de actividad económica	267
ATR-I.6.2.	Por comunidad autónoma y provincia	269
ATR-I.6.3.	Por sexo y edad	270

J. Duración de las bajas de accidentes de trabajo

DÍAS DE DURACIÓN DE LAS BAJAS DE ACCIDENTES DE TRABAJO CON BAJA, EN JORNADA E IN ITINERE, DURACIÓN TOTAL SEGÚN GRAVEDAD, MEDIA Y MEDIANA		
ATR-J.1.1.	Por comunidad autónoma y provincia	271
ATR-J.1.2.	Por sector, sección y división de actividad económica	272
ATR-J.1.3.	Por ocupación	274
ATR-J.1.4.	Por sexo y edad	276
ATR-J.1.5.	Por situación profesional	277
ATR-J.1.6.	Por tipo de contrato	278
ATR-J.1.7.	Por tipo de empresa	279
ATR-J.1.8.	Por desviación que produjo el accidente	280
ATR-J.1.9.	Por forma o contacto que produjo la lesión	281
ATR-J.1.10.	Por descripción de la lesión	282
ATR-J.1.11.	Por parte del cuerpo lesionada	283

ACCIDENTES DE TRABAJO CON BAJA EN JORNADA, SEGÚN DÍAS DE DURACIÓN DE LA BAJA Y FALLECIMIENTOS		
ATR-J.2.1	Por comunidad autónoma y provincia	284
ATR-J.2.2.	Por sector, sección y división de actividad económica	285
ATR-J.2.3.	Por ocupación	287
ATR-J.2.4.	Por sexo y edad	289
ATR-J.2.5.	Por situación profesional	290
ATR-J.2.6.	Por tipo de contrato	291
ATR-J.2.7.	Por tipo de empresa	292
ATR-J.2.8.	Por desviación que produjo el accidente	293
ATR-J.2.9.	Por forma o contacto que produjo la lesión	294
ATR-J.2.10.	Por descripción de la lesión	295
ATR-J.2.11.	Por parte del cuerpo lesionada	296

ACCIDENTES DE TRABAJO CON BAJA IN ITINERE, SEGÚN DÍAS DE DURACIÓN DE LA BAJA Y FALLECIMIENTOS		
ATR-J.3.1	Por comunidad autónoma y provincia	297
ATR-J.3.2.	Por sector, sección y división de actividad económica	298
ATR-J.3.3.	Por ocupación	300
ATR-J.3.4.	Por sexo y edad	302

EVOLUCIÓN DE LA DURACIÓN MEDIA DE LAS BAJAS DE ACCIDENTES DE TRABAJO EN JORNADA		
ATR-J.4.1.	Por comunidad autónoma y provincia	303
ATR-J.4.2.	Por sector, sección y división de actividad económica	304
ATR-J.4.3.	Por ocupación	306
ATR-J.4.4.	Por sexo y edad	308
ATR-J.4.5.	Por situación profesional	309
ATR-J.4.6.	Por tipo de contrato	310
ATR-J.4.7.	Por tipo de empresa	311
ATR-J.4.8.	Por desviación que produjo el accidente	312
ATR-J.4.9.	Por forma o contacto que produjo la lesión	313
ATR-J.4.10.	Por descripción de la lesión	314
ATR-J.4.11.	Por parte del cuerpo lesionada	315

EVOLUCIÓN DE LA DURACIÓN MEDIA DE LAS BAJAS DE ACCIDENTES DE TRABAJO

IN ITINERE

ATR-J.5.1.	Por comunidad autónoma y provincia	316
ATR-J.5.2.	Por sector, sección y división de actividad económica	317
ATR-J.5.3.	Por ocupación	319
ATR-J.5.4.	Por sexo y edad	321

FUENTES Y NOTAS EXPLICATIVAS	323
------------------------------------	-----



Estadística de Accidentes de Trabajo

Resumen de principales resultados

Año 2016

I.- ACCIDENTES DE TRABAJO

Accidentes de trabajo con baja y sin baja

El número total de accidentes de trabajo con baja en 2016 asciende a 566.235. Significa un aumento de 36.987 accidentes sobre los registrados en el año anterior.

Durante el año 2016 se han producido 566.235 accidentes de trabajo con baja, de los cuales 489.065 ocurrieron durante la jornada laboral y 77.170 fueron accidentes *in itinere*. En comparación con los datos del año anterior, se producen subidas del 6,8% en los accidentes en jornada y del 8,3% en los *in itinere*.

Se han notificado además 733.397 accidentes sin baja, que supone un ascenso del 2,6% en comparación con los datos de 2015.

GRÁFICO 1

ACCIDENTES DE TRABAJO CON BAJA Y SIN BAJA
Año 2016. Distribución porcentual

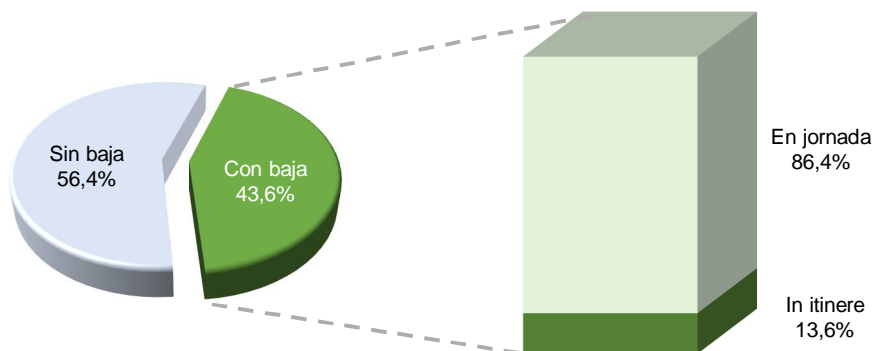



Accidentes de trabajo mortales

Se han producido un total de 629 accidentes de trabajo mortales en 2016, idéntica cifra que el año anterior.

Durante 2016, se han registrado 496 accidentes mortales en jornada de trabajo y 133 accidentes mortales *in itinere*. Se produce una disminución de 19 casos en jornada¹, mientras que se registran 19 casos más de accidentes mortales *in itinere* que el año anterior.

Evolución de accidentes de trabajo con baja

En el siguiente gráfico se puede observar la evolución en los últimos años del número total de accidentes con baja en jornada y el número de accidentes mortales en jornada ocurridos.

GRÁFICO 2

ACCIDENTES DE TRABAJO CON BAJA EN JORNADA VALORES ABSOLUTOS Evolución 2002 – 2016

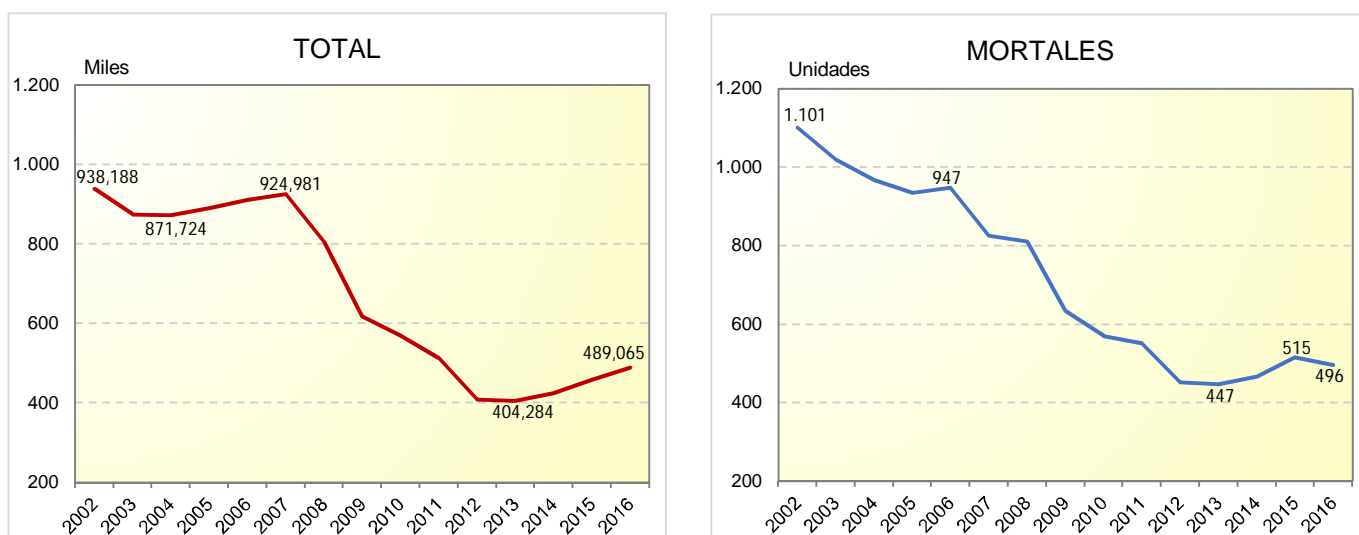

En cuanto al total de accidentes con baja en jornada, se observa una tendencia descendente en los años 2002–2004 seguida de una tendencia al alza en 2004–2007. A continuación se produce un descenso acumulado del 56% en el periodo 2007–2013, desde los 924.981 accidentes registrados en 2007 hasta el mínimo de 404.284 accidentes en 2013. Se produce después un cambio de tendencia, registrándose un aumento acumulado del 21% en el número de accidentes en el periodo 2013–2016. En el 2016, el número de accidentes con baja en jornada se ha situado en 489.065.

En cuanto a los accidentes mortales en jornada, se observa un descenso continuado del 59% en el periodo 2002–2013, en el que se pasó de 1.101 fallecimientos en jornada en el año 2002 a 447 en el año 2013. También se produjo un cambio de tendencia en el año 2014, registrándose 467 accidentes en 2014, 515 accidentes¹ en 2015, seguido de un descenso en el año 2016 en que se produjeron 496 accidentes mortales en jornada.

¹ En el año 2015, se produjeron 31 accidentes mortales en jornada a consecuencia del accidente aéreo ocurrido el 24 de marzo de 2015 en los Alpes franceses.



Se puede observar que la relación entre accidentes mortales y total de accidentes con baja se mantiene cercana a lo largo de todo este periodo a un accidente mortal por cada 1.000 accidentes con baja en jornada².

En cuanto a los accidentes con baja *in itinere*, se observa en el siguiente gráfico una tendencia ascendente en el periodo 2002–2007 (se pasa de 78.482 accidentes con baja *in itinere* en el año 2002 a 97.086 en 2007). Después, se pasa a una tendencia descendente para el periodo 2007–2012, que finaliza con un mínimo con 62.686 accidentes con baja *in itinere* en el año 2012. En el periodo 2013–2016 la tendencia se ha invertido nuevamente, quedando al alza hasta alcanzar los 77.170 accidentes *in itinere* en este último año 2016.

En relación con los accidentes mortales *in itinere*, se observa también una tendencia descendente casi ininterrumpida entre 2002 y 2013³, pasando de 443 accidentes en 2002 a 111 en el año 2013. En los años 2014, 2015 y 2016 se han producido ascensos en las cifras de este tipo de accidentes, quedando en 133 accidentes mortales *in itinere* en 2016.

En este periodo 2002–2016 se ha pasado de una relación de un accidente mortal *in itinere* por cada 177 en el año 2002 a un accidente mortal *in itinere* por cada 580 accidentes en el año 2016.

GRÁFICO 3

ACCIDENTES DE TRABAJO CON BAJA *IN ITINERE*
VALORES ABSOLUTOS
Evolución 2002 – 2016

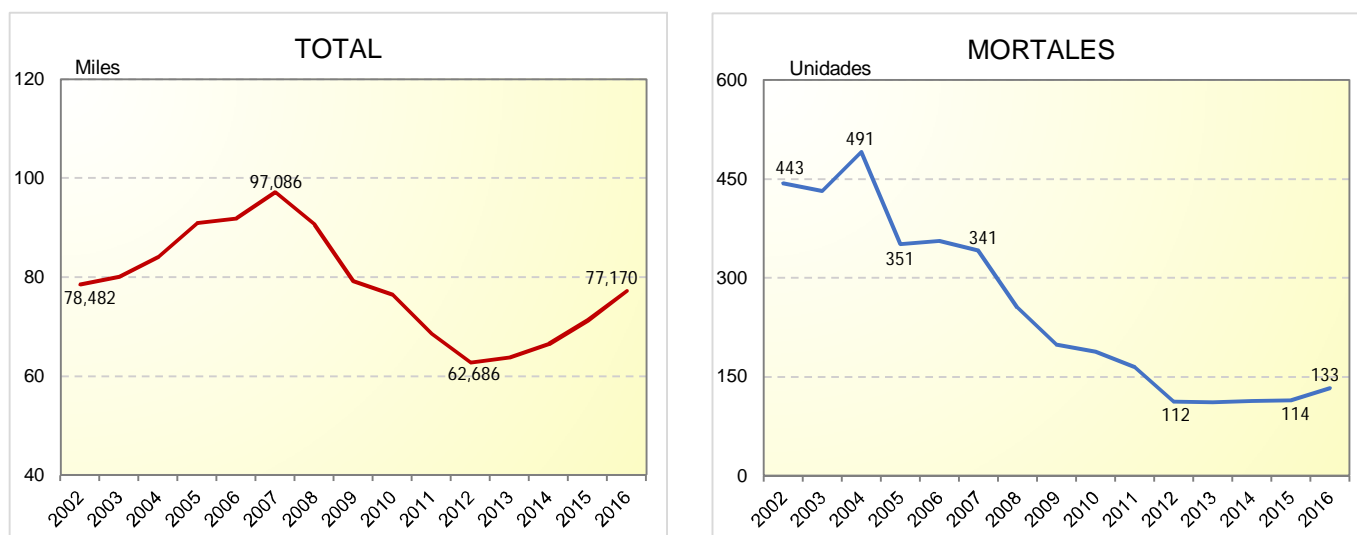

² En 2016 se ha producido un accidente mortal en jornada por cada 986 accidentes con baja en jornada. En todo el periodo 2002-2016 esta relación se ha mantenido dentro del intervalo entre uno por cada 852 (en el año 2002) y uno por cada 1.120 (en el año 2007).

³ En el año 2004 se registra un fuerte incremento respecto al año anterior debido a los 59 accidentes mortales *in itinere* que se produjeron a consecuencia de los atentados terroristas ocurridos el día 11 de marzo de 2004 en Madrid.



Índices de incidencia de accidentes de trabajo con baja en jornada de trabajo

En el año 2016 se ha registrado un índice de incidencia de 3.364,0 accidentes de trabajo con baja en jornada por cada cien mil trabajadores

Los 3.364,0 accidentes de trabajo con baja en jornada por cada cien mil trabajadores notificados en 2016 suponen un aumento de 112,0 accidentes por cada cien mil trabajadores comparado con el año anterior, que en términos porcentuales significa un 3,4% de aumento en el índice de incidencia.

Asimismo, han ocurrido 3,41 accidentes mortales en jornada de trabajo por cada cien mil trabajadores, que suponen una disminución de 0,24 respecto al año anterior, en términos porcentuales un descenso del 6,7% en el índice de incidencia.

La población considerada para calcular los índices de incidencia está compuesta por la media anual del dato a último día de cada mes de los afiliados a la Seguridad Social de los siguientes regímenes de la Seguridad Social:

- Régimen General (incluido el Sistema Especial para Trabajadores por Cuenta Ajena Agrarios y el Sistema Especial para Empleados de Hogar)⁴.
- Régimen Especial de la Minería del Carbón.
- Régimen Especial para Trabajadores del Mar.
- Los trabajadores del Régimen Especial de Trabajadores Autónomos que tienen la cobertura específica por contingencias profesionales, ya sea de forma obligatoria o voluntaria⁵ (que son aproximadamente el 20% de trabajadores de este régimen).

En esta estadística, por tanto, no se están incluyendo los accidentes de trabajo sufridos por:

- Los trabajadores del Régimen Especial de Trabajadores Autónomos que voluntariamente han optado por no tener la cobertura específica por contingencias profesionales (aproximadamente el 80% de trabajadores de este régimen).
- Los funcionarios cubiertos por las mutualidades MUFACE, ISFAS y MUGEJU.

La población de afiliados a la Seguridad Social con la contingencia de accidentes de trabajo específicamente cubierta, que se utiliza como referencia para el cálculo de índices de incidencia, frecuencia y gravedad asciende a 14.538.018 trabajadores en el año 2016, lo que supone un aumento en 453.692 trabajadores respecto a 2015, que representa un porcentaje del 3,2% de incremento.

⁴ No se contabiliza dentro de la población cubierta en el Régimen General a los funcionarios públicos y otro personal de nuevo ingreso afectados por la disposición adicional tercera del texto refundido de la Ley General de la Seguridad Social aprobado por el Real Decreto Legislativo 8/2015, de 30 de octubre, debido a que la gestión de las contingencias profesionales de este colectivo se lleva a cabo a través de las mutualidades de funcionarios (MUFACE, ISFAS y MUGEJU).

⁵ En el Régimen Especial de Trabajadores Autónomos la cobertura por contingencias profesionales es voluntaria excepto para los trabajadores autónomos económicamente dependientes para los que es obligatoria.



En el siguiente gráfico se muestra la evolución del índice de incidencia del total de accidentes con baja en jornada y del índice de incidencia de accidentes mortales en jornada en el periodo 2006–2016.

GRÁFICO 4

**ÍNDICE DE INCIDENCIA
ACCIDENTES DE TRABAJO CON BAJA EN JORNADA**
Evolución 2006 – 2016

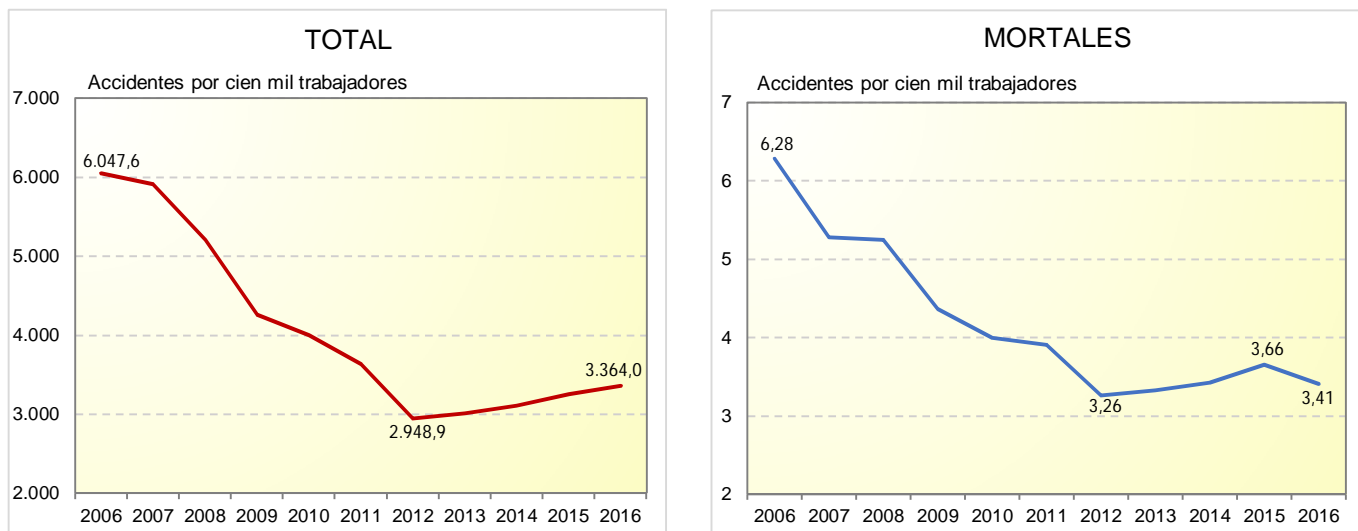

En el índice del total de accidentes en jornada se observa un descenso continuado en el periodo 2006–2012, cayendo desde los 6.047,6 accidentes por cien mil trabajadores en 2006 hasta el mínimo de 2.948,9 en 2012, que en términos porcentuales supone una caída acumulada del 51% en dicho periodo 2006–2012. En el periodo 2012–2016 se han producido incrementos en el índice de incidencia, hasta alcanzar la cifra de 3.364,0 accidentes de trabajo con baja en jornada por cada cien mil trabajadores en 2016.

En cuanto al índice de incidencia de accidentes mortales, se registró también un descenso continuado en el periodo 2006–2012, desde los 6,28 accidentes mortales por cien mil trabajadores en 2006 hasta el mínimo de 3,26 en 2012. En el periodo 2012–2015 se produjo todos los años un incremento, llegando el valor de este índice de incidencia a 3,66 en 2015. En 2016, se registra una disminución respecto al año anterior, quedando el dato en 3,41 accidentes de trabajo mortales en jornada por cada cien mil trabajadores.



II.- ACCIDENTES DE TRABAJO CON BAJA EN JORNADA DE TRABAJO, POR DISTINTAS VARIABLES

En este apartado se muestran desagregaciones de los datos de siniestralidad por accidentes de trabajo con baja en jornada laboral según distintas variables.

Gravedad

Del total de 489.065 accidentes con baja en jornada de trabajo, se han registrado 3.657 accidentes graves, que representan un 0,75% del total. También se han producido 496 accidentes mortales, que representan un 0,10% del total.

Comparando con datos del año anterior, se han producido 178 accidentes graves más y 19 accidentes mortales menos.

Tipo de lugar

Se han producido 419.686 accidentes en el centro o lugar de trabajo habitual (85,8%), mientras que los accidentes ocurridos en otro centro o lugar de trabajo distinto del habitual se cifran en 21.680 (4,4%). Los casos producidos en desplazamiento fuera de centros o lugares de trabajo totalizaron 47.699 accidentes (9,8%).

En cuanto a los accidentes mortales estas proporciones varían sustancialmente. Se produjeron 215 fallecimientos en centro o lugar de trabajo habitual (43,3%), mientras que 55 casos ocurrieron en otro centro o lugar de trabajo distinto del habitual (11,1%) y 226 casos se produjeron en desplazamiento fuera de centros o lugares de trabajo (45,6%).

GRÁFICO 5

ACCIDENTES DE TRABAJO CON BAJA EN JORNADA POR TIPO DE LUGAR DONDE SUCEDIÓ EL ACCIDENTE Año 2016. Distribución porcentual

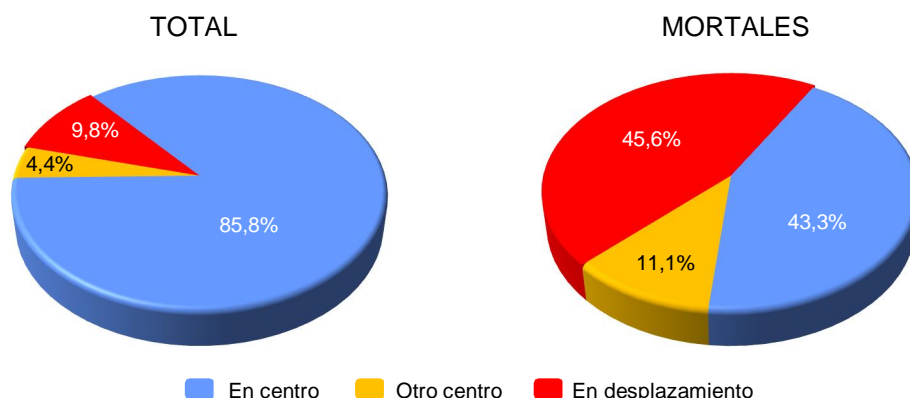



Comunidad autónoma

En el siguiente gráfico se muestran los datos de los valores absolutos e índices de incidencia de accidentes en jornada por cada comunidad autónoma. La distribución territorial se realiza según la provincia de la autoridad laboral que recepciona el parte de accidente de trabajo.

GRÁFICO 6

ACCIDENTES DE TRABAJO CON BAJA EN JORNADA POR COMUNIDAD AUTÓNOMA

Año 2016

Valores absolutos

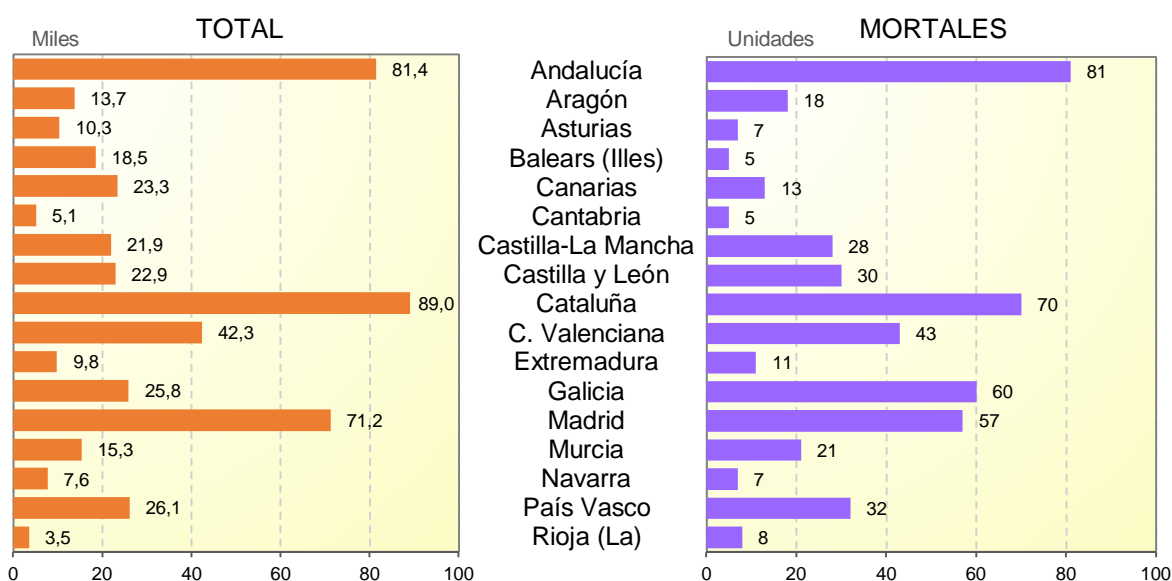

Índices de incidencia

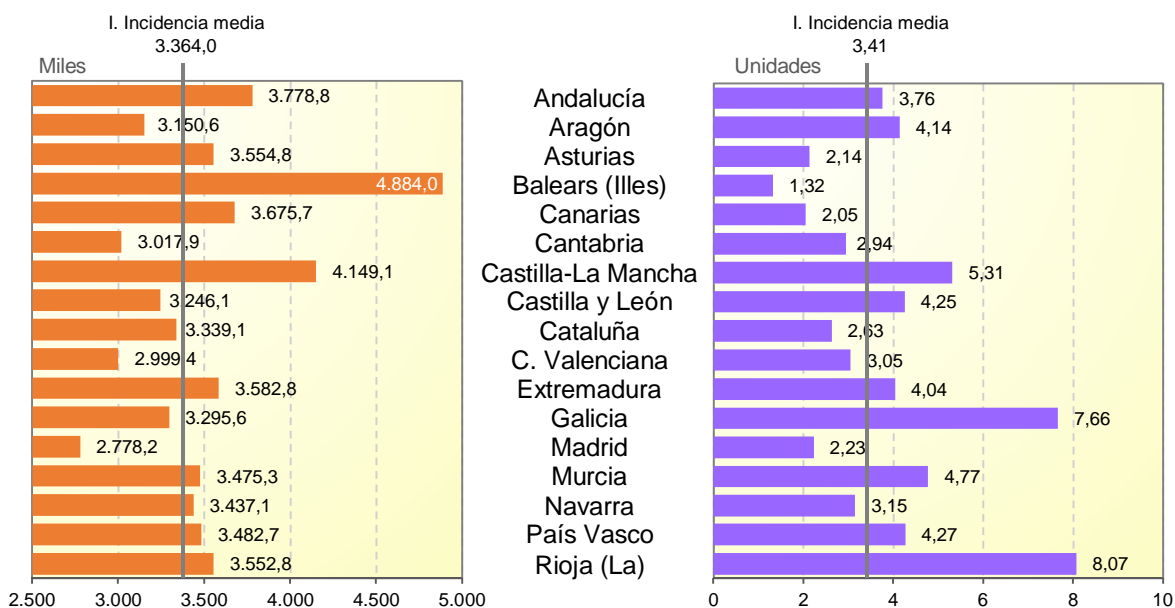



Actividad económica del centro de trabajo donde ha sucedido el accidente

En este apartado se comentan los datos según la actividad económica del centro de trabajo donde ha sucedido el accidente. Para los accidentes en desplazamiento se considera la actividad del centro de trabajo habitual del accidentado, perteneciente a la empresa que organizaba el trabajo o desde el que se impartían las instrucciones de trabajo.

Por sectores de actividad, el sector agrario acumula 33.144 accidentes en jornada de trabajo con baja, 101.588 el sector industrial, 53.579 la construcción y 300.754 el sector servicios. Se producen incrementos en las cifras de accidentes en todos los sectores respecto a datos del año anterior: del 1,7% en el sector agrario, 7,0% en el sector industrial, 9,8% en la construcción y 6,8% en los servicios.

Evolución de Índices de incidencia por sector de actividad

Atendiendo al índice de incidencia accidentes con baja en jornada, en el siguiente gráfico se muestra la evolución a lo largo del periodo 2006–2016 por sectores de actividad.

GRÁFICO 7

ÍNDICES DE INCIDENCIA POR SECTOR DE ACTIVIDAD ACCIDENTES DE TRABAJO CON BAJA EN JORNADA Evolución 2006 – 2016

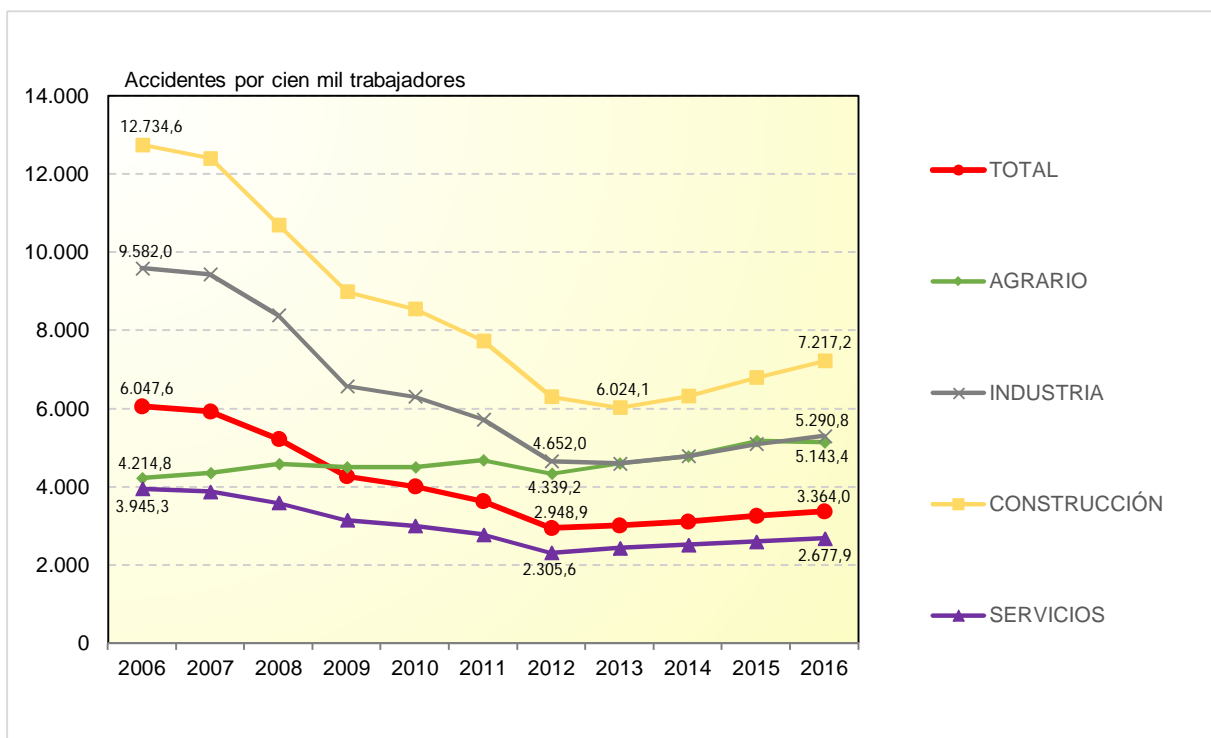

En el año 2016, el sector de la construcción presenta el índice de incidencia más alto con 7.217,2 accidentes con baja en jornada por cien mil trabajadores. Por encima del índice del total de sectores, le siguen el sector industrial, con 5.290,8 y el sector agrario con 5.143,4 accidentes por cien mil trabajadores. Por debajo del índice del total de sectores queda el sector servicios con 2.677,9 accidentes con baja en jornada por cien mil trabajadores.



En cuanto a la tendencia mostrada por los distintos sectores, se puede observar que los sectores de industria, construcción y servicios han seguido una tendencia similar al índice del total de sectores, con descensos continuados en el periodo 2006–2013 y tendencia al alza en 2013–2016, mientras que el sector agrario ha seguido una tendencia distinta, al alza en todo el periodo mostrado, si bien en 2016 se ha registrado un descenso del 0,5% en términos porcentuales respecto al año anterior.

GRÁFICO 8

**ÍNDICES DE INCIDENCIA POR SECTOR DE ACTIVIDAD
ACCIDENTES DE TRABAJO MORTALES EN JORNADA**
Evolución 2006 – 2016

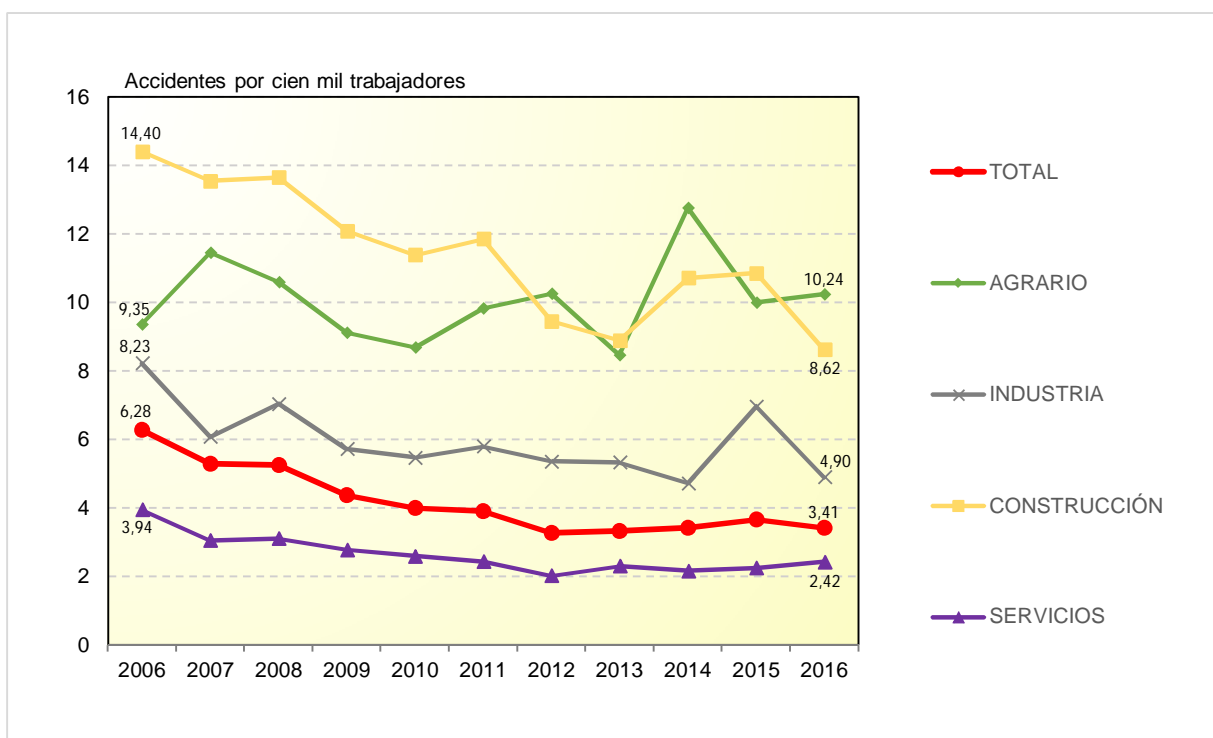

Sobre la incidencia de accidentes mortales, en el siguiente gráfico se muestra la evolución a lo largo del periodo 2006–2016 por sectores de actividad. La construcción y el sector agrario presentan los índices de incidencia más altos en todo el periodo mostrado, alcanzado en 2016 un índice de incidencia de 10,24 accidentes mortales en jornada por cien mil trabajadores para el sector agrario y 8,62 para la construcción. Por encima del índice total se sitúa también la industria, con 4,90, y por debajo el sector servicios con 2,42 accidentes mortales en jornada por cien mil trabajadores.



Evolución de índices de incidencia del sector industrial por secciones de actividad económica

En el gráfico siguiente se muestran los índices de incidencia registrados en 2016 para cada uno de las secciones de actividad del sector industrial.

GRÁFICO 9

ÍNDICES DE INCIDENCIA INDUSTRIARIA ACCIDENTES DE TRABAJO CON BAJA EN JORNADA

Secciones de actividad. Año 2016

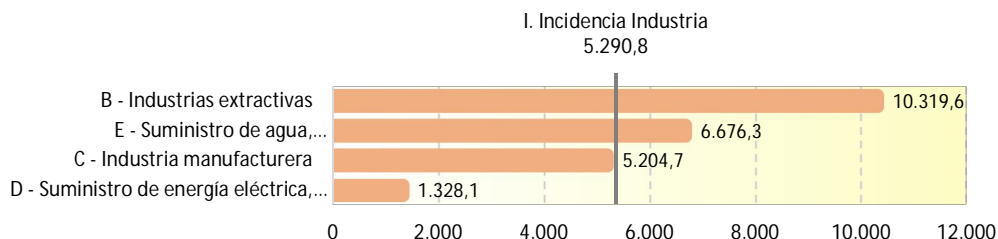

A continuación, se muestra un gráfico con la evolución a lo largo del periodo 2006–2016 de los índices de incidencia en las distintas secciones de actividad económica que componen el sector industrial.

GRÁFICO 10

ÍNDICES DE INCIDENCIA INDUSTRIARIA ACCIDENTES DE TRABAJO CON BAJA EN JORNADA

Secciones de actividad. Evolución 2006 – 2016

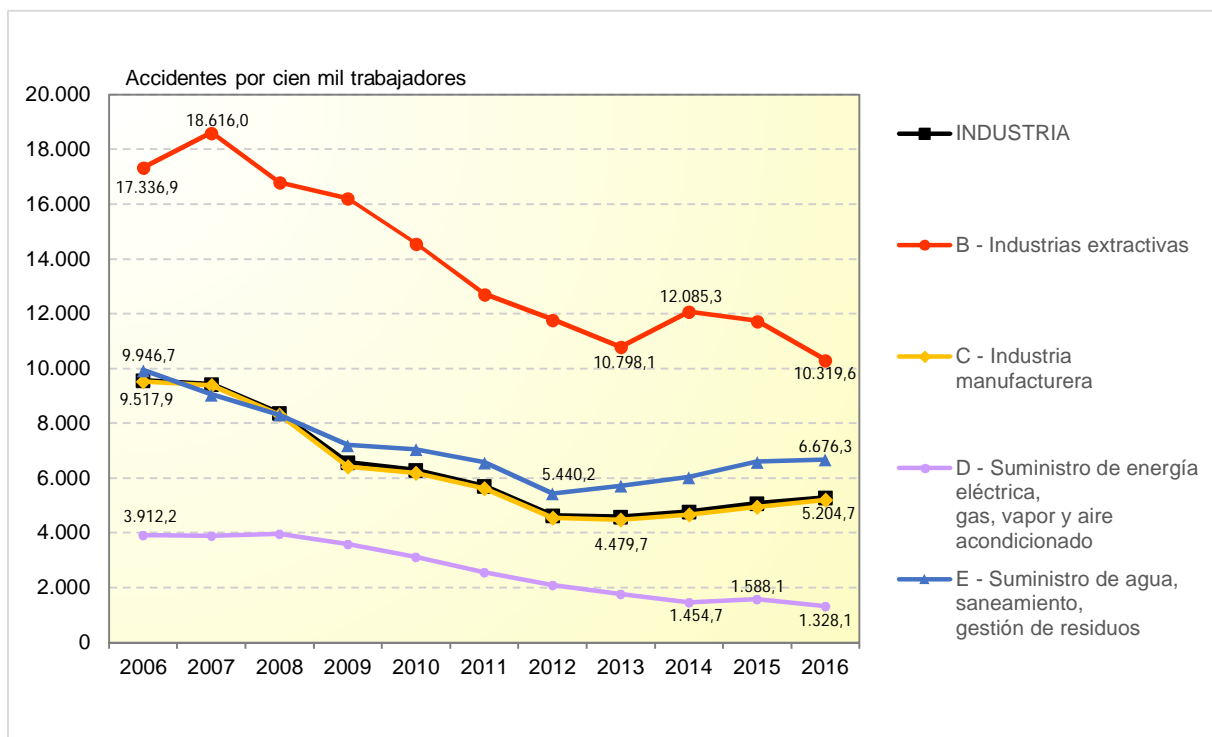



La sección con el índice de incidencia más alto dentro del sector industrial es “B – Industrias extractivas. En el periodo 2007–2013 se ha registrado una caída acumulada del 42% en este índice de incidencia, hasta llegar a los 10.798,1 accidentes por cien mil trabajadores en 2013. Después de una subida en 2014, se han registrado descensos en 2015 y 2016, marcándose el mínimo en 2016, con 10.319,6 accidentes por cien mil trabajadores, no obstante casi el doble que la media del sector industrial.

Por encima de la media del sector industrial queda también la sección “E – Suministro de agua, saneamiento y gestión de residuos”, con un índice de incidencia de 6.676,3 accidentes en jornada por cien mil trabajadores en 2016 y una evolución similar al índice de incidencia del sector industrial en el periodo mostrado.

La sección “C – Industria manufacturera”, que absorbe el 89% del volumen de accidentes de trabajo con baja en jornada del sector industrial, muestra un índice de incidencia prácticamente idéntico al de su sector en todo el periodo mostrado, por lo que prácticamente se superponen sus líneas de evolución en el gráfico. En 2016 se registra un índice de incidencia de 5.204,7 accidentes en jornada de trabajo por cien mil trabajadores.

Muy por debajo de la media del sector industrial se sitúa la sección “D – Suministro de energía eléctrica, gas, vapor y aire acondicionado”, con un índice de 1.328,1 en el año 2016.

Evolución de índices de incidencia del sector servicios por secciones de actividad económica

En el gráfico siguiente se muestran los índices de incidencia registrados en 2016 para cada una de las secciones de actividad del sector servicios.

GRÁFICO 11

ÍNDICES DE INCIDENCIA SERVICIOS ACCIDENTES DE TRABAJO CON BAJA EN JORNADA Secciones de actividad. Año 2016

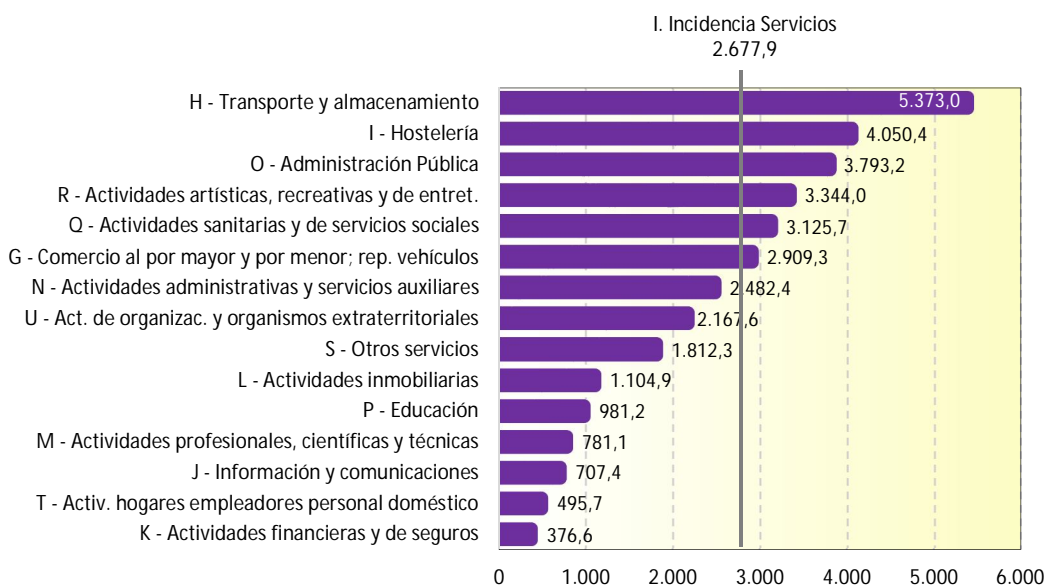



A continuación, se muestra un gráfico con la evolución a lo largo del periodo 2006–2016 de los índices de incidencia en las principales secciones de actividad económica a efectos de su siniestralidad laboral que componen el sector servicios.

GRÁFICO 12

**ÍNDICES DE INCIDENCIA SERVICIOS
ACCIDENTES DE TRABAJO CON BAJA EN JORNADA**
Secciones de actividad. Evolución 2006 – 2016

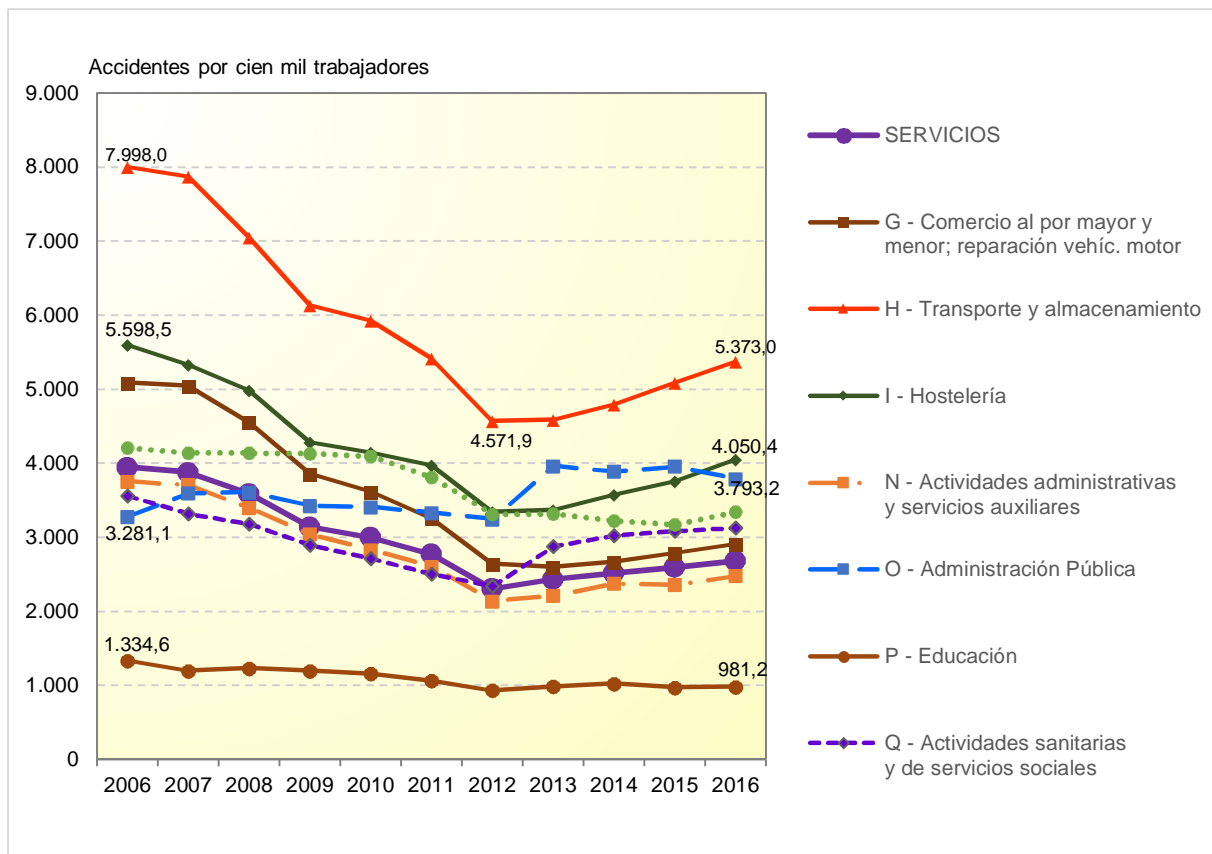

La sección que presenta mayor índice de incidencia en el sector servicios durante todo el periodo mostrado es “H – Transporte y almacenamiento”. En el periodo 2006–2012 se observa un caída acumulada del 43% en el índice de incidencia, marcando un mínimo de 4.571,9 accidentes por cien mil trabajadores en 2012. En el periodo 2012–2016 se han registrado incrementos en el índice de incidencia, quedando el índice de incidencia de 2016 en 5.373,0 accidentes en jornada con baja por cien mil trabajadores.

El segundo lugar en 2016 lo ocupa la sección “I – Hostelería”, que registra una caída acumulada del 40% en el índice de incidencia en el periodo 2006–2012. El mínimo marcado en 2012 fue de 3.339,7 accidentes por cien mil trabajadores. En el periodo 2012–2016 el índice de incidencia ha aumentado todos los años, quedando en 4.050,4 accidentes por cien mil trabajadores en 2016.



En tercer lugar se sitúa la sección “O – Administración Pública y defensa; Seguridad Social obligatoria”, que ha pasado de un índice de incidencia de 3.281,1 en 2006 a un índice de incidencia de 3.793,2 accidentes por cien mil trabajadores en 2016. En el año 2013 se observa un incremento del 22% respecto del año 2012, influenciado por un cambio en la normativa sobre la protección de la incapacidad temporal en el sector público que entró en vigor el 1 de enero de 2013. Este efecto se observa también en similar medida en la sección “Q – Actividades sanitarias y de servicios sociales”.

A continuación se sitúa la sección de actividad “R – Actividades artísticas, recreativas y de entretenimiento”, para la que se ha registrado un descenso prácticamente continuado en el periodo 2006–2015 (solo interrumpido el año 2013), pasando de 4.211,7 accidentes por cien mil trabajadores en 2006 a 3.175,6 en 2015. En el año 2016 se ha producido un aumento en el índice de incidencia de estas actividades respecto al año anterior, quedando situado en 3.344,0 accidentes por cien mil trabajadores.

Para la sección “Q – Actividades sanitarias y de servicios sociales”, se observa una caída acumulada del 34% en el periodo 2006–2012. El mínimo marcado en 2012 fue de 2.339,1 accidentes por cien mil trabajadores. En el periodo 2012–2016 se ha registrado un incremento continuado en el índice de incidencia quedando en 3.125,7 accidentes por cien mil trabajadores en 2016.

La sección “G – Comercio al por mayor y menor; reparación de vehículos a motor” registró un caída acumulada del 49% en el índice de incidencia en el periodo 2006–2013. El mínimo marcado en 2013 fue de 2.601,1 accidentes por cien mil trabajadores. En 2016, el índice de incidencia ha quedado en 2.909,3 accidentes en jornada con baja por cien mil trabajadores.

Sexo y edad del trabajador accidentado

Un total de 339.599 accidentes de trabajo en jornada laboral (un 69%) afectaron a varones, mientras que 149.466 (un 31%) afectaron a mujeres. Se registra un aumento en ambos sexos en el total de accidentes respecto al año anterior, del 6,9% para los varones y del 6,5% para las mujeres.

En cuanto a los índices de incidencia por sexo, los varones se han visto afectados en 4.466,1 accidentes por cien mil trabajadores y las mujeres en 2.155,5 accidentes por cien mil trabajadoras. El índice de incidencia de varones por tanto se sitúa ligeramente por encima del doble del índice de incidencia de mujeres. Se produce en 2016 un ascenso en el índice de incidencia en ambos sexos, del 3,5% en varones y del 3,2% en mujeres.

En cuanto a la siniestralidad por accidentes mortales, los varones presentan un índice de incidencia de 6,06 accidentes mortales en jornada por cada cien mil trabajadores, mientras que dicho índice en mujeres es de 0,50. Este índice de incidencia, por tanto, es más de 12 veces superior en varones que en mujeres.

Estas diferencias según sexo se explican por las disparidades en la distribución por actividad económica de los trabajadores ocupados entre varones y mujeres. Se observa un mayor peso de la población femenina en las actividades con baja tasa de siniestralidad y un mayor peso de los ocupados varones en las actividades con siniestralidad elevada.

En cuanto a la distribución por edades, en los varones se observa que el índice de incidencia es más alto entre los más jóvenes y que la incidencia va disminuyendo paulatinamente con



la edad. En las mujeres se observa un comportamiento distinto, pues los índices de incidencia más altos se dan en los tramos de 16 a 19 años y de 50 y más años, quedando por debajo de la media en mujeres los índices de incidencia de los tramos de edad entre 25 a 44 años.

GRÁFICO 13
ÍNDICES DE INCIDENCIA POR SEXO Y TRAMOS DE EDAD
ACCIDENTES DE TRABAJO CON BAJA EN JORNADA
 Año 2016

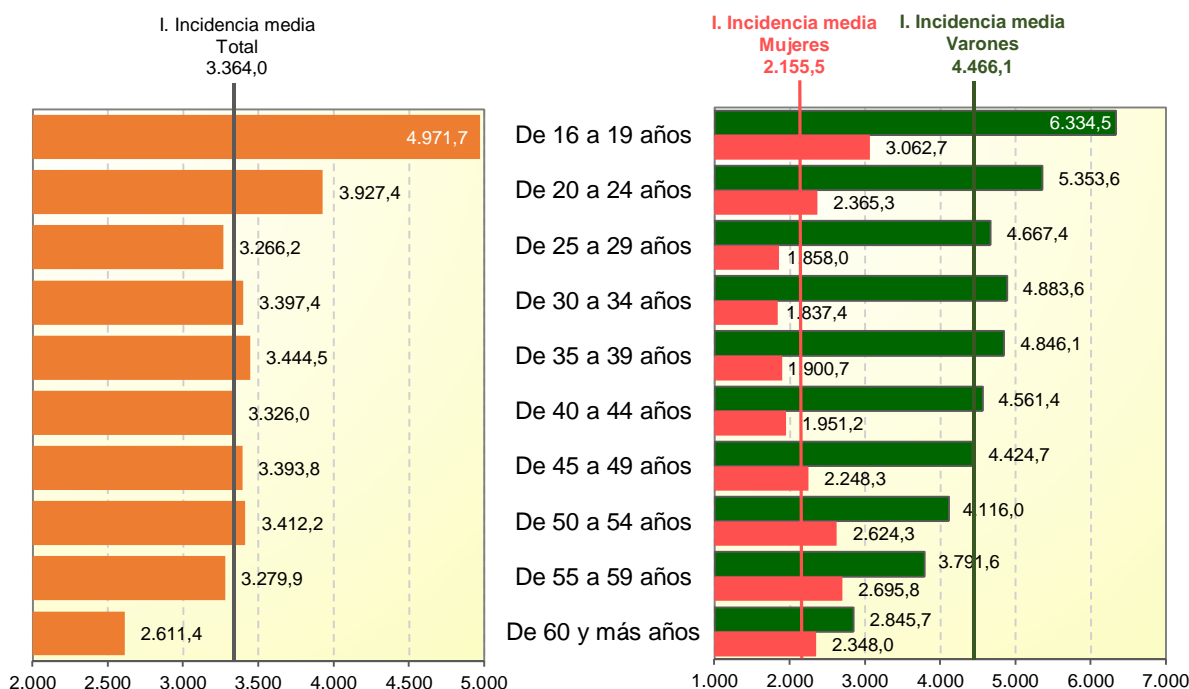

Ocupación principal del trabajador accidentado

En el siguiente gráfico se muestra la distribución porcentual de los accidentes en jornada con baja según grandes grupos por ocupación según la Clasificación Nacional de Ocupaciones (CNO –2011).

El grupo con mayor cantidad de accidentes es el que forman los *“peones de la agricultura, pesca, construcción, industrias manufactureras y transportes”*, que acumularon 83.896 accidentes con baja en jornada, que representan un 17,2% del total. Otros grupos por ocupación con alta siniestralidad son los *“trabajadores cualificados en las industrias manufactureras”*, con 64.888 accidentes, el 13,3%; los *“trabajadores de servicios de restauración y comercio”*, con 60.998 accidentes, el 12,5%; los *“trabajadores no cualificados en los servicios”* con 59.413 accidentes, el 12,1% y los *“trabajadores cualificados de la construcción”* con 40.258 accidentes, que representan un 8,2% del total. La suma de los grupos anteriormente citados representa el 63,3% del total de accidentes.



En cuanto a la distribución de los accidentes mortales por ocupación, destacan los “conductores y operadores de maquinaria móvil”, cuya mortalidad en accidentes de trabajo en jornada se elevó a 132 fallecimientos, un 26,6%, de los cuales 121 accidentes correspondieron al subgrupo “conductores de vehículos para el transporte urbano o por carretera”. Otros grupos de ocupaciones con alta mortalidad fueron los “peones de la agricultura, la pesca, la construcción, de las industrias manufactureras y los transportes” que sumaron 68 accidentes mortales, un 13,7%; los “trabajadores cualificados de las industrias manufactureras”, con 56 fallecimientos que supusieron un 11,3%; los “trabajadores cualificados de la construcción”, que sufrieron 42 accidentes mortales, un 8,5%; y los “trabajadores cualificados en el sector agrícola, ganadero, forestal y pesquero” que tuvieron 39 accidentes mortales, un 7,9%. Los trabajadores de los grupos indicados sumaron en torno al 67,6% de los accidentes mortales.

GRÁFICO 14

**ACCIDENTES DE TRABAJO CON BAJA EN JORNADA
POR OCUPACIÓN PRINCIPAL DEL TRABAJADOR ACCIDENTADO**

Año 2016. Distribución porcentual

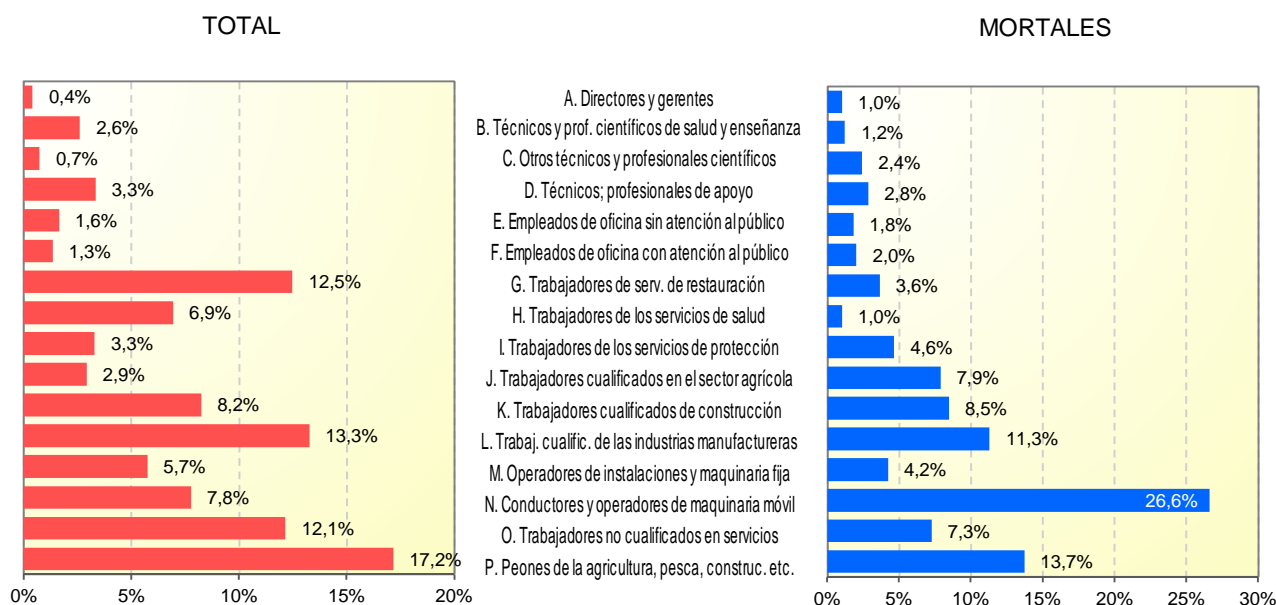

Situación profesional del trabajador accidentado⁶

De los 489.065 accidentes de trabajo con baja en jornada laboral, 415.294 han ocurrido a asalariados del sector privado (84,9%), 61.560 accidentes a asalariados del sector público (12,6%) y 12.211 accidentes a trabajadores autónomos (2,5%).

En cuanto a los 496 accidentes mortales sucedidos en jornada laboral, 439 han ocurrido a asalariados del sector privado (88,5%), 32 fallecimientos a asalariados del sector público (6,5%) y 25 fallecimientos a trabajadores autónomos (5,0%).

⁶ Hay que tener en cuenta que en esta estadística no se están incluyendo los accidentes de trabajo sufridos por trabajadores que no tienen cubiertas las contingencias profesionales a través de la Seguridad Social: aproximadamente el 80% de los trabajadores del Régimen Especial de Trabajadores Autónomos y los funcionarios mutualistas pertenecientes a las mutualidades MUFACE, ISFAS y MUGEJU.



Tipo de contrato del trabajador accidentado

Según tipo de contrato, los trabajadores con contrato indefinido han sufrido 288.324 accidentes en jornada con baja (59,0%), mientras que 189.750 sucedieron a trabajadores con contrato temporal (38,8%). Un total de 10.991 accidentes sucedieron a trabajadores sin contrato de trabajo, en su mayoría autónomos (2,2%).

En cuanto a los accidentes mortales sucedidos en jornada laboral, 289 han ocurrido a trabajadores con contrato indefinido (58,3%), 183 a trabajadores con contrato temporal (36,9%) y 24 fallecimientos a trabajadores autónomos (4,8%).

Nacionalidad del trabajador accidentado

De los 489.065 accidentes en jornada con baja, 439.813 accidentes ocurrieron a trabajadores con nacionalidad española (89,9%) y 49.252 (10,1%) a trabajadores con nacionalidad extranjera.

De estos últimos, 17.864 accidentes sucedieron a trabajadores con nacionalidad de la Unión Europea, cuyas nacionalidades más representadas fueron: Rumanía (10.510 accidentes), Portugal (1.743), Bulgaria (1.701), Italia (1.487) y Polonia (728). Otras nacionalidades representativas fuera del ámbito de la Unión Europea son: Marruecos (10.135 accidentes), Ecuador (3.741), Colombia (2.353), Bolivia (1.408), Perú (1.176), Senegal (1.111), Argentina (1.005), Ucrania (864), Pakistán (816), República Dominicana (701), Brasil (608) y Paraguay (538).

De los 496 accidentes mortales en jornada, 440 sucedieron a trabajadores españoles (88,7%), 38 ocurrieron a trabajadores con nacionalidad de la Unión Europea y los restantes 18 accidentes a trabajadores de otras nacionalidades.

Tipo de empresa

En el año 2016, los accidentes con baja en jornada ocurridos a trabajadores cedidos a empresas de trabajo temporal (ETT) fueron 13.194 (2,7%), mientras que 38.403 accidentes (7,9%) sucedieron a trabajadores en contratas o subcontratas.

En el caso de accidentes mortales, 3 sucedieron a trabajadores cedidos por ETT (0,6%) y 54 accidentes mortales a trabajadores en contratas y subcontratas (10,9%).

Día de la semana y mes de ocurrencia del accidente

En el siguiente gráfico se muestran la distribución de accidentes en jornada según el día de la semana de ocurrencia del accidente. El día de la semana con más accidentes de trabajo fue el lunes, con 103.583 accidentes. A medida que transcurre la semana el número de accidentes va disminuyendo, con 76.659 accidentes en viernes. Durante el fin de semana se produjeron 32.735 accidentes en sábado y 20.783 accidentes en domingo.



GRÁFICO 15

**ACCIDENTES DE TRABAJO CON BAJA EN JORNADA
POR DÍA DE OCURRENCIA DEL ACCIDENTE**

Año 2016

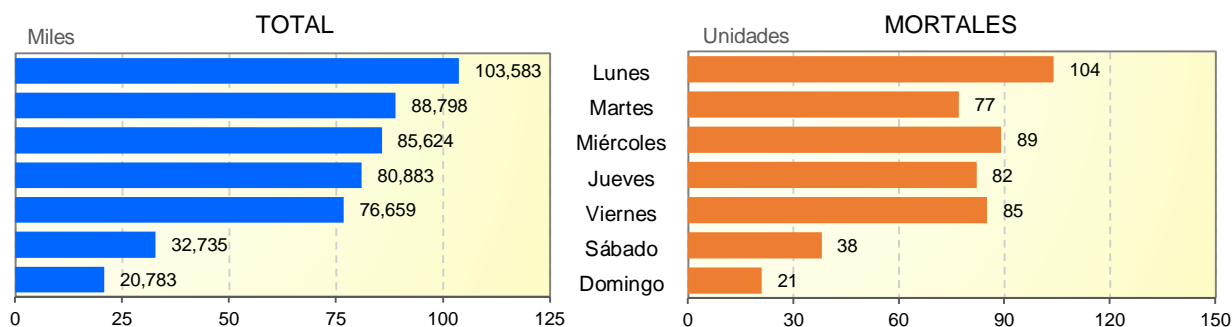

En accidentes mortales, dentro de la semana laboral se produjeron mayor cantidad de accidentes en jornada en lunes con 104 casos y menor cantidad de casos en martes con 77 casos. En fin de semana sucedieron 38 accidentes mortales en jornada en sábado y 21 en domingo.

En el gráfico siguiente se muestra la distribución de accidentes en jornada según el mes de ocurrencia del accidente.

GRÁFICO 16

**ACCIDENTES DE TRABAJO CON BAJA EN JORNADA
POR MES DE OCURRENCIA DEL ACCIDENTE**

Año 2016

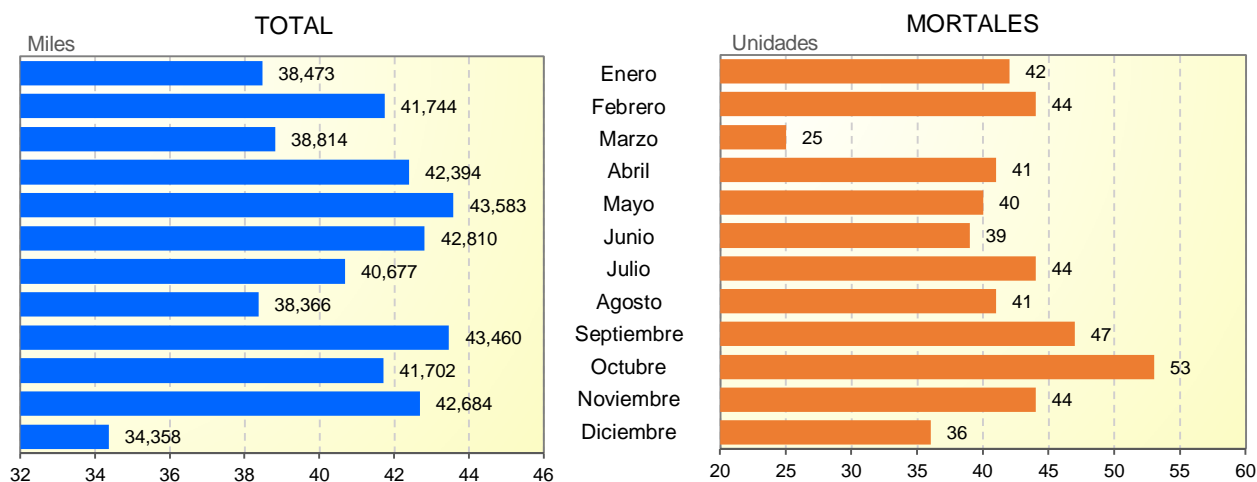



Forma o contacto que produjo la lesión

En el gráfico siguiente se muestra la distribución de accidentes en jornada según la forma o contacto que produjo la lesión más grave a consecuencia del accidente.

GRÁFICO 17

ACCIDENTES DE TRABAJO CON BAJA EN JORNADA POR FORMA O CONTACTO QUE OCASIONÓ LA LESIÓN

Año 2016. Distribución porcentual

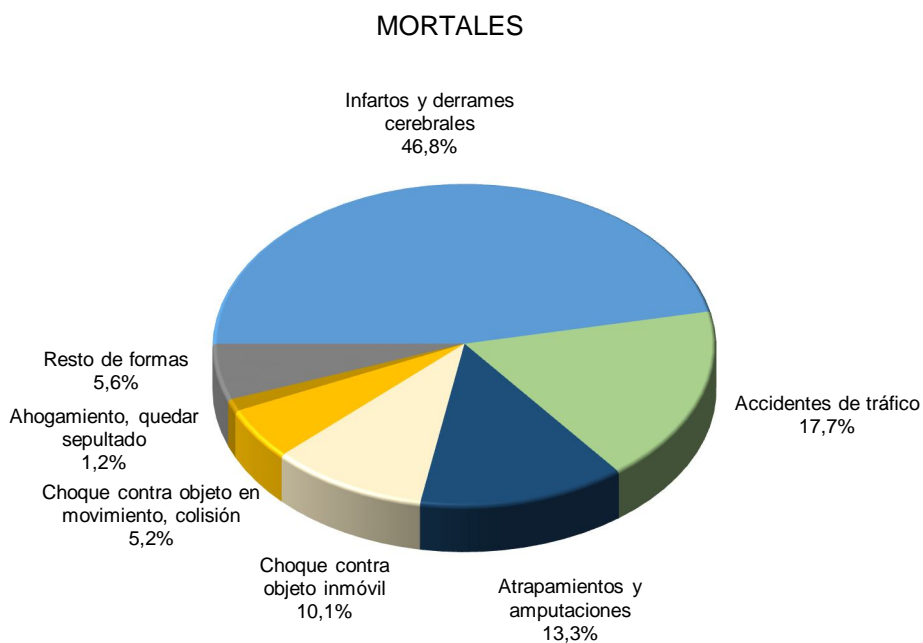



Según la forma o contacto que ocasionó el accidente, la forma más frecuente es el “*sobreesfuerzo físico sobre el sistema musculoesquelético*”, que acumuló el 38,7% de los accidentes, seguido de “*choques o golpes contra objeto inmóvil*” que registraron el 24,3% de los accidentes y “*choque contra objeto en movimiento y colisiones*” que ocasionaron el 14,0% de los accidentes. Estos tres grupos aglutinan el 77,0% del total de accidentes en jornada con baja.

En cuanto a accidentes mortales, la forma más frecuente son los “*infartos y derrames cerebrales*”, que registraron un 46,8% de los accidentes mortales, seguido de los “*accidentes de tráfico*” con un 17,7%, los “*atrapamientos y amputaciones*” con un 13,3% y “*choque contra un objeto inmóvil incluido caídas y tropiezos*” con un 10,1%.

Accidentes de tráfico en jornada laboral

El número de accidentes de tráfico sucedidos durante la jornada laboral fue de 16.976 casos, que suponen un 8,5% más que en 2015. De estos, 88 accidentes fueron mortales, 16 más que en el año anterior.

Descripción de la lesión

Los tipos más frecuentes son las “*dislocaciones, esguinces y torceduras*”, que representan un 48,8% del total de accidentes en jornada con baja, le siguen las “*lesiones superficiales*” con un 32,0%. Estos dos grupos suman el 80,8% de los casos.

En accidentes mortales, las lesiones más frecuentes son las “*lesiones múltiples*” junto con los “*infartos, derrames cerebrales y otras patologías debidas a causas naturales*”, que ocasionan en conjunto el 77,6% de los accidentes mortales.

III.- ACCIDENTES DE TRABAJO CON BAJA *IN ITINERE* POR DISTINTAS VARIABLES

En esta sección se muestran desagregaciones de los datos de siniestralidad por accidentes de trabajo con baja *in itinere* según distintas variables.

Gravedad

Del total de 77.170 accidentes con baja *in itinere*, se han registrado 992 accidentes graves, que representan un 1,29% del total. También se han producido 133 accidentes mortales, que representan un 0,17% del total.

Comparando con datos del año anterior, se han producido 62 accidentes graves más y 19 accidente mortal más.



Comunidad autónoma

En el siguiente gráfico se muestran los datos de los valores absolutos e índices de incidencia de accidentes con baja *in itinere* por cada comunidad autónoma.

GRÁFICO 18

ACCIDENTES DE TRABAJO CON BAJA IN ITINERE POR COMUNIDAD AUTÓNOMA

Año 2016

Valores absolutos

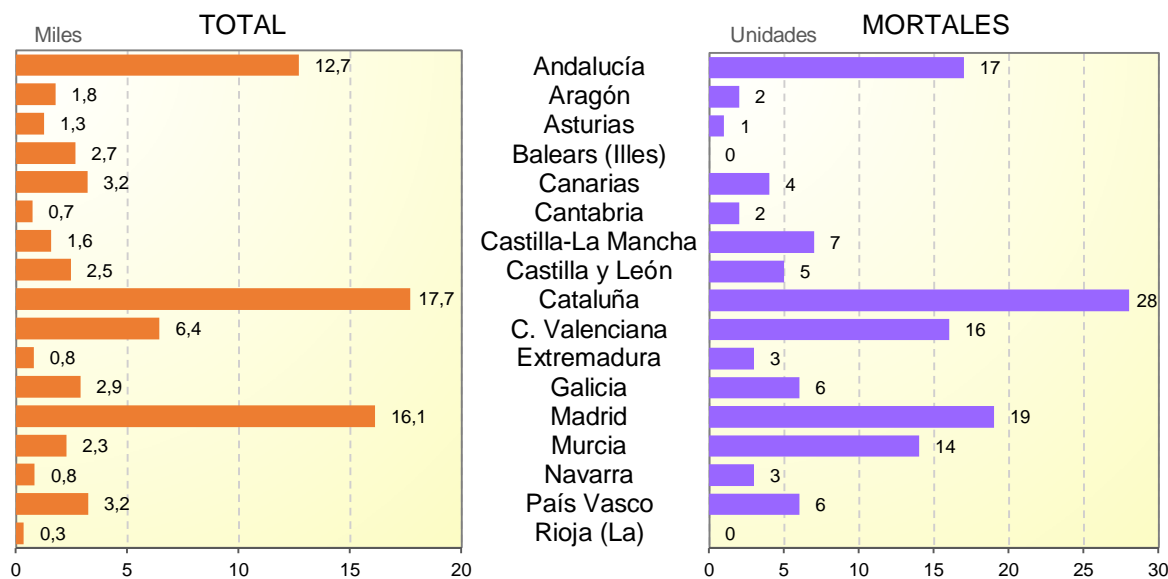

Índice de incidencia

TOTAL

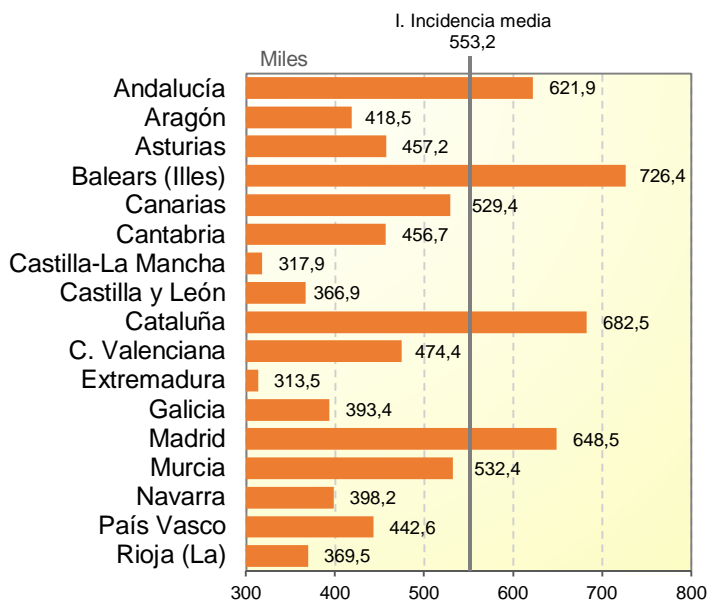



Sexo y edad del trabajador accidentado

En cuanto a la desagregación por sexo, 34.018 accidentes *in itinere* (un 44,1%) afectaron a varones, mientras que 43.152 (un 55,9%) afectaron a mujeres. Estos accidentes aumentaron en ambos sexos en comparación con el año anterior, produciéndose un aumento del 7,9% en varones y del 8,7% en mujeres.

En cuanto a la distribución por edades, en los varones se observa que el índice de incidencia *in itinere* es más alto entre los más jóvenes y que la incidencia va disminuyendo paulatinamente con la edad. En las mujeres se observa un comportamiento distinto, pues los índices de incidencia más altos se dan en los tramos de 16 a 24 años y de 55 y más años, quedando por debajo de la media en mujeres los índices de incidencia *in itinere* de los tramos de edad entre 35 a 49 años.

GRÁFICO 19

ÍNDICES DE INCIDENCIA POR SEXO Y TRAMOS DE EDAD ACCIDENTES DE TRABAJO CON BAJA IN ITINERE Año 2016

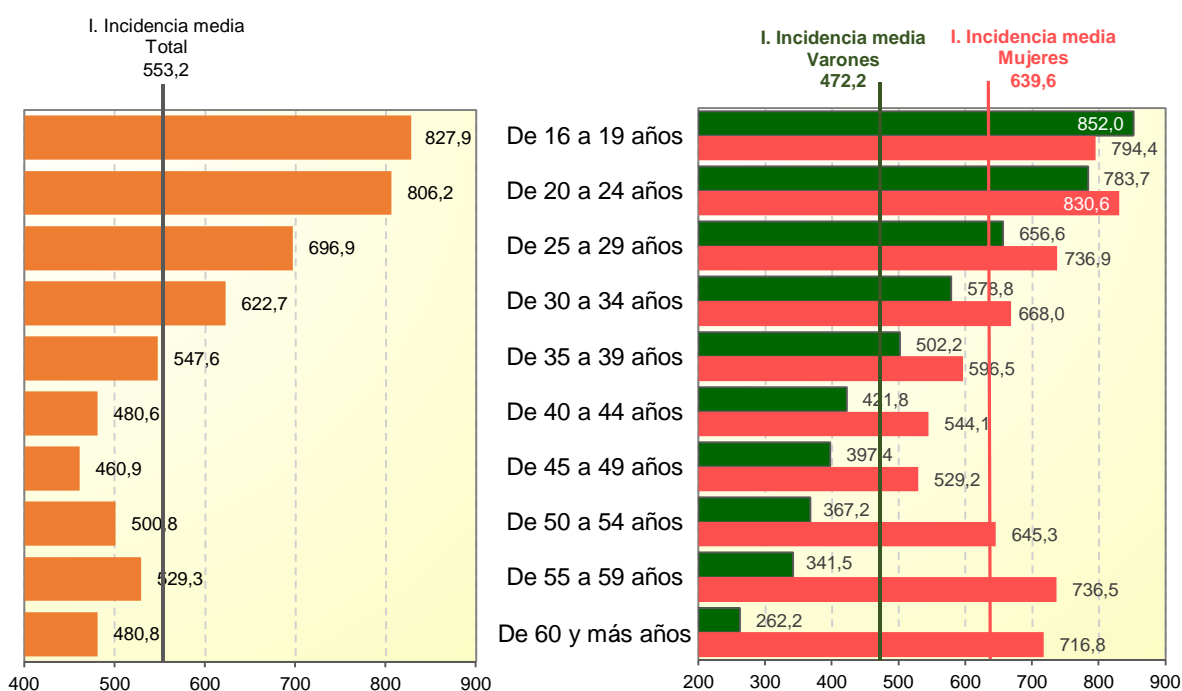

Accidentes de tráfico y forma o contacto que ocasionó el accidente

En 2016 se produjeron 47.761 accidentes de tráfico *in itinere*, que supusieron el 61,9% del total de accidentes de trabajo *in itinere*. Respecto al año anterior, la cifra de estos accidentes de tráfico subió un 10,6%.

Según la forma o contacto que ocasionó el accidente, le sigue como forma más frecuente los "choques o golpes contra objeto inmóvil" (incluyendo caídas y tropiezos) que registraron el 23,7% de los accidentes *in itinere*.



GRÁFICO 20

**ACCIDENTES DE TRABAJO CON BAJA *IN ITINERE*
POR FORMA O CONTACTO QUE OCASIONÓ LA LESIÓN**

Año 2016. Distribución porcentual

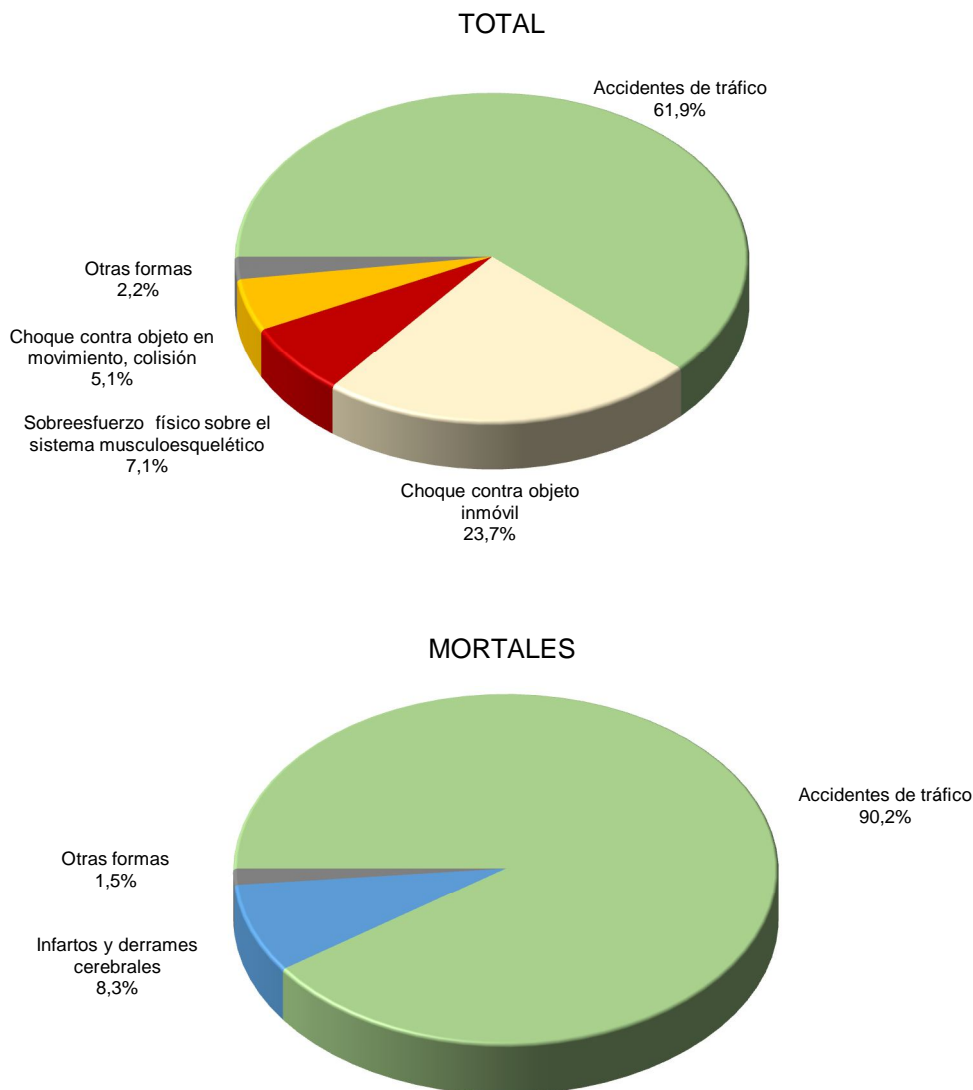

En cuanto a accidentes mortales *in itinere*, se produjeron 120 a consecuencia de accidentes de tráfico (90,2%), 11 por infartos y derrames cerebrales (8,3%) y 2 por otras causas (1,5%).

Descripción de la lesión

Los tipos más frecuentes en accidentes *in itinere* son las “*dislocaciones, esguinces y torceduras*”, que representan un 53,8% del total, le siguen las “*heridas y lesiones superficiales*” con un 21,1% y las “*fracturas de huesos*” con un 11,1%. Estos tres grupos suman el 86,0% de los casos.



IV.- DURACIÓN DE LAS BAJAS⁷ POR ACCIDENTES DE TRABAJO

Duración de las bajas de accidentes en jornada de trabajo

En el siguiente gráfico se muestra la evolución de la duración media de las bajas de los accidentes en jornada de trabajo en el periodo 2002-2016.

GRÁFICO 21

DURACIÓN MEDIA DE LAS BAJAS ACCIDENTES DE TRABAJO EN JORNADA

Evolución 2002 – 2016

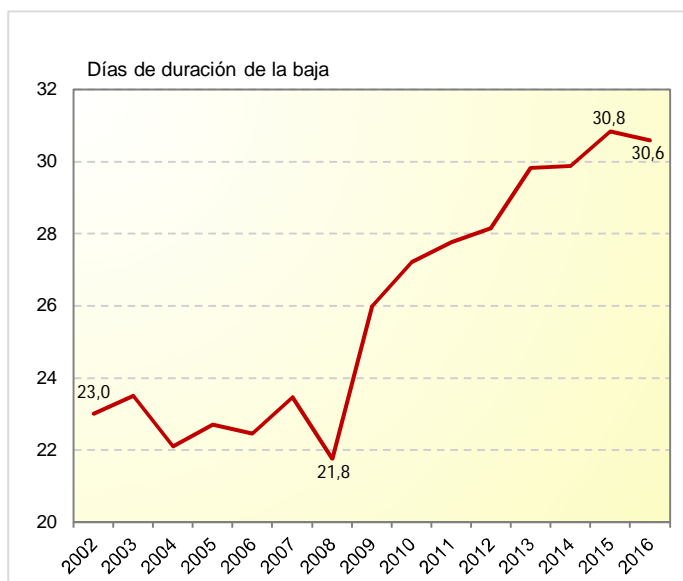

Durante 2016, la duración media de las bajas por accidente de trabajo en jornada fue de 30,6 días. La duración mediana⁸ de estas bajas fue de 14 días.

Un 26% de procesos tuvieron una duración superior a 1 mes de baja.

En un 2,3% de los casos la duración de la baja fue superior a 6 meses o finalizó en propuesta de incapacidad permanente.

Se han registrado 552 accidentes en jornada con resultado de fallecimiento, contabilizando los que inicialmente se calificaron como mortales en el parte de accidente de trabajo más los casos en los que se produjo el fallecimiento posterior a consecuencia del accidente de trabajo en el plazo de un año a contar desde la fecha del accidente.

Por sección de actividad, las mayores duraciones medias se registran en las secciones “T – Actividades de hogares empleadores de personal doméstico”, con 47,6 días y “B – Industrias extractivas”, con 43,1 días de media. Las menores duraciones medias se alcanzan en las secciones “I – Hostelería”, con 25,6 días y “G – Comercio al por mayor y menor; reparación de vehículos a motor”, con 27,9 días.

⁷ Se contabilizan los días naturales que transcurren en cada accidente desde la fecha de baja médica hasta la fecha del alta, ambos inclusive.

⁸ La mediana se refiere a la duración de las bajas tal que la mitad de los procesos han tenido una duración inferior o igual a ella y la otra mitad de los procesos han tenido una duración superior o igual a ella.



Por sexo del trabajador accidentado, las duraciones medias registradas fueron de 30,5 días para los varones y de 30,8 días para las mujeres.

Por edad del trabajador accidentado, las duraciones medias de las bajas crecen conforme aumenta la edad, desde aproximadamente 22 días de media para los tramos de edad 16-29 años, hasta 44,2 días de media para las edades de 60 y más años.

Por situación profesional, la duración media fue de 29,6 días para los asalariados del sector privado, 34,5 días para los asalariados del sector público y de 43,9 días para los trabajadores por cuenta propia.

Por tipo de empresa, la duración media fue de 30,8 días para empresas actuantes por sí mismas, 30,4 días para contratadas y subcontratadas y 24,0 días para Empresas de Trabajo Temporal.

Por descripción de la lesión, las duraciones medias fueron más altas ocurrieron en *“Infartos, derrames cerebrales y otras patologías debidas a causas naturales”*, con 167,1 días de duración media de las bajas; *“Amputaciones traumáticas (pérdida de parte del cuerpo)”*, con 88,5 días; *“Fracturas de huesos”*, con 75,0 días; y *“Daños psicológicos debidos a agresión y amenazas”*, con 55,5 días de duración media de las bajas.

Duración de las bajas de accidentes *in itinere*

En el siguiente gráfico se muestra la evolución de la duración media de las bajas de los accidentes *in itinere* en el periodo 2002-2016.

GRÁFICO 22

DURACIÓN MEDIA DE LAS BAJAS ACCIDENTES DE TRABAJO IN ITINERE

Evolución 2002 – 2016

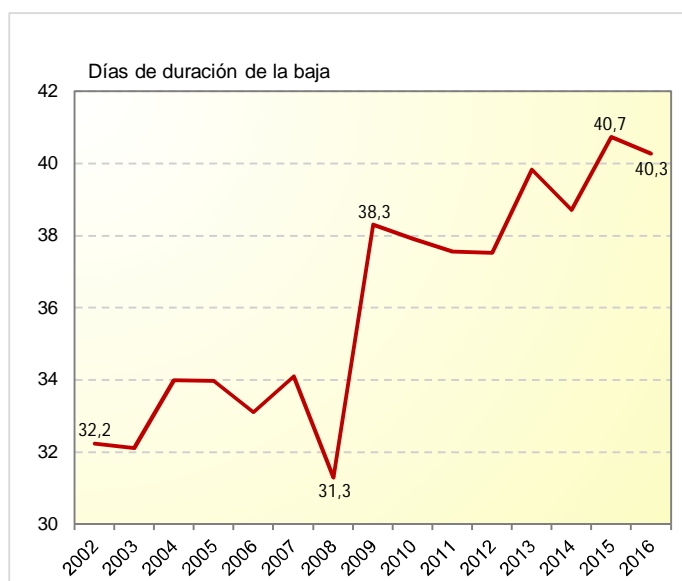



Durante 2016, la duración media de las bajas por accidente de trabajo *in itinere* fue de 40,3 días. La duración mediana de estas bajas fue de 23 días.

Un 38% de procesos tuvieron una duración superior a 1 mes de baja.

En un 3,0% de los casos la duración de la baja fue superior a 6 meses o finalizó en propuesta de incapacidad permanente.

Se han registrado 141 accidentes *in itinere* con resultado de fallecimiento, contabilizando los que inicialmente se calificaron como mortales en el parte de accidente de trabajo más los casos en los que se produjo el fallecimiento posterior a consecuencia del accidente de trabajo en el plazo de un año a contar desde la fecha del accidente.

Por sexo del trabajador accidentado, las duraciones medias registradas fueron de 41,6 días para los varones y de 39,2 días para las mujeres.

Por edad del trabajador accidentado, las duraciones medias de las bajas por accidentes *in itinere* crecen conforme aumenta la edad, desde 28,1 días de media para el tramo de edad 16-19 años, hasta 57,2 días de media para las edades de 60 y más años.

Año 2016

	VALORES ABSOLUTOS		VARIACIONES SOBRE IGUAL PERIODO AÑO ANTERIOR	
	2015	2016	Absolutas	Relativas en %
ACCIDENTES DE TRABAJO CON BAJA EN JORNADA	458.023	489.065	31.042	6,8
Gravedad				
Leves	454.029	484.912	30.883	6,8
Graves	3.479	3.657	178	5,1
Mortales	515	496	-19	-3,7
Lugar del accidente				
En centro o lugar de trabajo habitual	393.122	419.686	26.564	6,8
En otro centro o lugar de trabajo distinto del habitual	20.600	21.680	1.080	5,2
En desplazamiento	44.301	47.699	3.398	7,7
Comunidad Autónoma (1)				
Andalucía	76.561	81.413	4.852	6,3
Aragón	12.662	13.707	1.045	8,3
Asturias (Principado de)	10.688	10.332	-356	-3,3
Baleares (Illes)	16.356	18.480	2.124	13,0
Canarias	21.903	23.304	1.401	6,4
Cantabria	4.997	5.133	136	2,7
Castilla-La Mancha	19.842	21.891	2.049	10,3
Castilla y León	21.360	22.930	1.570	7,4
Cataluña	81.764	89.009	7.245	8,9
Comunitat Valenciana	39.477	42.333	2.856	7,2
Extremadura	9.650	9.766	116	1,2
Galicia	25.137	25.821	684	2,7
Madrid (Comunidad de)	66.766	71.166	4.400	6,6
Murcia (Región de)	14.461	15.296	835	5,8
Navarra (Comunidad Foral de)	6.908	7.643	735	10,6
País Vasco	24.996	26.105	1.109	4,4
Rioja (La)	3.306	3.521	215	6,5
Ceuta	701	613	-88	-12,6
Melilla	488	602	114	23,4
Sector de actividad económica (2)				
Agrario	32.577	33.144	567	1,7
Industria	94.923	101.588	6.665	7,0
Construcción	48.813	53.579	4.766	9,8
Servicios	281.710	300.754	19.044	6,8
Sección de actividad económica (2)				
A - Agricultura, ganadería, silvicultura y pesca	32.577	33.144	567	1,7
B - Industrias extractivas	2.648	2.239	-409	-15,4
C - Industria manufacturera	83.088	90.003	6.915	8,3
E - Suministro de agua, saneamiento, gestión residuos	8.611	8.863	252	2,9
F - Construcción	48.813	53.579	4.766	9,8
G - Comercio al por mayor y menor; reparación de vehículos a motor	65.110	70.000	4.890	7,5
H - Transporte y almacenamiento	33.328	36.674	3.346	10,0
I - Hostelería	42.845	49.224	6.379	14,9
N - Actividades administrativas y servicios auxiliares	26.753	29.390	2.637	9,9
O - Administración Pública y defensa; Seguridad social obligatoria	39.162	37.263	-1.899	-4,8
Q - Actividades sanitarias y de servicios sociales	41.691	43.626	1.935	4,6
Resto de secciones de actividad (D, J, K, L, M, P, R, S, T, U)	33.397	35.060	1.663	5,0
Sexo				
Varones	317.625	339.599	21.974	6,9
Mujeres	140.398	149.466	9.068	6,5
Nacionalidad				
España	413.373	439.813	26.440	6,4
Otras nacionalidades	44.650	49.252	4.602	10,3
Forma o contacto que produjo la lesión				
Sobreesfuerzo físico sobre el sistema musculoesquelético	177.789	189.304	11.515	6,5
Choque o golpe contra objeto inmóvil (caídas, tropiezos, etc.)	111.527	118.686	7.159	6,4
Choque o golpe contra objetos en movimiento, colisión	63.283	68.506	5.223	8,3
Contacto con agente material cortante, punzante o duro	43.442	46.473	3.031	7,0
Accidente de tráfico	15.640	16.976	1.336	8,5
Otras causas	46.342	49.120	2.778	6,0
Descripción de la lesión				
Dislocaciones, esguinces y torceduras	226.864	238.773	11.909	5,2
Heridas y lesiones superficiales	146.867	156.612	9.745	6,6
Fracturas de huesos	32.945	34.283	1.338	4,1
Conmociones y lesiones internas	24.636	29.959	5.323	21,6
Quemaduras, escaldaduras y congelación	6.888	7.316	428	6,2
Infartos, derrames cerebrales y otras patologías debidas a causas naturales	1.074	1.169	95	8,8
Lesiones múltiples	5.316	5.719	403	7,6
Otras lesiones	13.433	15.234	1.801	13,4

(1) La distribución territorial se realiza según la provincia de la autoridad laboral que recepciona el accidente.

(2) Como actividad económica se considera la del centro de trabajo donde se haya producido el accidente y en su defecto (para accidentes en desplazamiento) se toma la actividad económica del centro de trabajo habitual del accidentado.

Año 2016

	VALORES ABSOLUTOS		VARIACIONES SOBRE IGUAL PERIODO AÑO ANTERIOR	
	2015	2016	Absolutas	Relativas en %
ÍNDICES DE INCIDENCIA DE ACCIDENTES CON BAJA EN JORNADA (1)	3.252,0	3.364,0	112,0	3,4
Sector de actividad económica (2)				
Agrario	5.167,6	5.143,4	-24,2	-0,5
Industria	5.087,5	5.290,8	203,3	4,0
Construcción	6.794,5	7.217,2	422,7	6,2
Servicios	2.591,7	2.677,9	86,2	3,3
Sección de actividad económica (2)				
A - Agricultura, ganadería, silvicultura y pesca	5.167,6	5.143,4	-24,2	-0,5
B - Industrias extractivas	11.743,7	10.319,6	-1424,1	-12,1
C - Industria manufacturera	4.956,3	5.204,7	248,4	5,0
D - Suministro de energía eléctrica, gas, vapor y aire acondicionado	1.588,1	1.328,1	-260,0	-16,4
E - Suministro de agua, saneamiento, gestión residuos	6.595,1	6.676,3	81,2	1,2
F - Construcción	6.794,5	7.217,2	422,7	6,2
G - Comercio al por mayor y menor; reparación de vehículos a motor	2.787,3	2.909,3	121,9	4,4
H - Transporte y almacenamiento	5.091,2	5.373,0	281,9	5,5
I - Hostelería	3.758,5	4.050,4	291,9	7,8
J - Información y comunicaciones	701,5	707,4	5,9	0,8
K - Actividades financieras y de seguros	361,9	376,6	14,7	4,1
L - Actividades inmobiliarias	1.229,5	1.104,9	-124,6	-10,1
M - Actividades profesionales, científicas y técnicas	772,5	781,1	8,6	1,1
N - Actividades administrativas y servicios auxiliares	2.362,7	2.482,4	119,7	5,1
O - Administración Pública y defensa; Seguridad social obligatoria	3.961,6	3.793,2	-168,5	-4,3
P - Educación	972,7	981,2	8,5	0,9
Q - Actividades sanitarias y de servicios sociales	3.082,7	3.125,7	43,0	1,4
R - Actividades artísticas, recreativas y de entretenimiento	3.175,6	3.344,0	168,4	5,3
S - Otros servicios	1.811,4	1.812,3	0,9	0,1
T - Actividades de hogares empleadores de personal doméstico	488,3	495,7	7,4	1,5
U - Actividades de organizaciones y organismos extraterritoriales	1.674,7	2.167,6	492,9	29,4
Comunidad Autónoma (3)				
Andalucía	3.654,9	3.778,8	124,0	3,4
Aragón	3.001,6	3.150,6	149,0	5,0
Asturias (Principado de)	3.729,8	3.554,8	-175,0	-4,7
Baleares (Illes)	4.571,1	4.884,0	312,8	6,8
Canarias	3.608,7	3.675,7	67,0	1,9
Cantabria	2.980,6	3.017,9	37,3	1,3
Castilla-La Mancha	3.896,4	4.149,1	252,7	6,5
Castilla y León	3.085,6	3.246,1	160,6	5,2
Cataluña	3.192,5	3.339,1	146,6	4,6
Comunitat Valenciana	2.907,0	2.999,4	92,4	3,2
Extremadura	3.577,5	3.582,8	5,3	0,1
Galicia	3.269,4	3.295,6	26,2	0,8
Madrid (Comunidad de)	2.688,1	2.778,2	90,1	3,4
Murcia (Región de)	3.413,8	3.475,3	61,5	1,8
Navarra (Comunidad Foral de)	3.185,3	3.437,1	251,9	7,9
País Vasco	3.409,1	3.482,7	73,6	2,2
Rioja (La)	3.404,7	3.552,8	148,1	4,4
Ceuta	3.988,8	3.450,0	-538,9	-13,5
Melilla	2.809,2	3.392,0	582,9	20,7
Sexo				
Varones	4.313,6	4.466,1	152,5	3,5
Mujeres	2.088,9	2.155,5	66,6	3,2
Edad				
De 16 a 19 años	4.681,3	4.971,7	290,4	6,2
De 20 a 24 años	3.700,5	3.927,4	226,9	6,1
De 25 a 29 años	3.178,9	3.266,2	87,4	2,7
De 30 a 34 años	3.270,0	3.397,4	127,3	3,9
De 35 a 39 años	3.279,3	3.444,5	165,1	5,0
De 40 a 44 años	3.201,3	3.326,0	124,7	3,9
De 45 a 49 años	3.291,5	3.393,8	102,3	3,1
De 50 a 54 años	3.344,0	3.412,2	68,2	2,0
De 55 a 59 años	3.249,0	3.279,9	30,9	1,0
De 60 y más años	2.554,1	2.611,4	57,4	2,2

(1) Los índices de incidencia **anuales** se han calculado como el cociente entre el total de accidentes de trabajo en jornada ocurridos durante el año de referencia, multiplicado por cien mil y dividido entre la media mensual de trabajadores afiliados a la Seguridad Social con la contingencia de accidentes de trabajo específicamente cubierta. Véanse Fuentes y Notas explicativas.

(2) Como actividad económica se considera la del centro de trabajo donde se haya producido el accidente y en su defecto (para accidentes en desplazamiento) se toma la actividad económica del centro de trabajo habitual del accidentado.

(3) La distribución territorial se realiza según la provincia de la autoridad laboral que recepciona el accidente.

Año 2016

	VALORES ABSOLUTOS		VARIACIONES SOBRE IGUAL PERIODO AÑO ANTERIOR	
	2015	2016	Absolutas	Relativas en %
ÍNDICES DE FRECUENCIA DE ACCIDENTES CON BAJA EN JORNADA (1)	21,0	21,7	0,8	3,7
Sector de actividad económica (2)				
Agrario	27,4	27,7	0,3	1,0
Industria	30,4	31,6	1,2	3,9
Construcción	39,3	41,8	2,5	6,3
Servicios	17,3	17,9	0,6	3,6
ÍNDICES DE GRAVEDAD DE ACCIDENTES CON BAJA EN JORNADA (3)	0,65	0,66	0,02	2,9
Sector de actividad económica (2)				
Agrario	0,95	0,97	0,02	2,4
Industria	0,91	0,93	0,02	2,4
Construcción	1,31	1,37	0,06	4,4
Servicios	0,52	0,54	0,02	2,9
DURACIÓN MEDIA DE LAS BAJAS DE ACCIDENTES CON BAJA EN JORNADA (4)	30,8	30,6	-0,2	-0,7
Sección de actividad económica (2)				
A - Agricultura, ganadería, silvicultura y pesca	34,7	35,3	0,5	1,6
B - Industrias extractivas	40,9	43,1	2,3	5,5
C - Industria manufacturera	29,3	28,9	-0,4	-1,3
D - Suministro de energía eléctrica, gas, vapor y aire acondicionado	35,2	36,4	1,2	3,4
E - Suministro de agua, saneamiento, gestión residuos	31,7	31,2	-0,5	-1,5
F - Construcción	33,3	32,8	-0,6	-1,7
G - Comercio al por mayor y menor; reparación de vehículos a motor	27,8	27,9	0,1	0,3
H - Transporte y almacenamiento	32,3	31,9	-0,4	-1,2
I - Hostelería	25,7	25,6	-0,1	-0,5
J - Información y comunicaciones	31,1	31,6	0,5	1,5
K - Actividades financieras y de seguros	36,3	34,8	-1,6	-4,3
L - Actividades inmobiliarias	33,3	33,2	-0,2	-0,5
M - Actividades profesionales, científicas y técnicas	30,8	30,2	-0,6	-1,9
N - Actividades administrativas y servicios auxiliares	29,5	29,6	0,1	0,2
O - Administración Pública y defensa; Seguridad social obligatoria	32,0	32,0	0,0	0,0
P - Educación	32,1	31,5	-0,5	-1,7
Q - Actividades sanitarias y de servicios sociales	33,4	33,5	0,0	0,1
R - Actividades artísticas, recreativas y de entretenimiento	34,5	35,2	0,6	1,9
S - Otros servicios	30,8	30,1	-0,7	-2,2
T - Actividades de hogares empleadores de personal doméstico	47,8	47,6	-0,2	-0,5
U - Actividades de organizaciones y organismos extraterritoriales	34,6	33,7	-0,9	-2,6
Sexo del trabajador accidentado				
Varones	30,8	30,5	-0,3	-0,9
Mujeres	30,9	30,8	-0,1	-0,3
Situación profesional de trabajador accidentado				
Asalariado del sector privado	29,9	29,6	-0,2	-0,8
Asalariado del sector público	33,9	34,5	0,5	1,5
Trabajadores por cuenta propia	44,3	43,9	-0,4	-0,9

(1) La unidad de medida del índice de frecuencia es accidentes por millón de horas trabajadas. Se calcula como el número de accidentes de trabajo, multiplicado por un millón y dividido por el número estimado de horas trabajadas por los trabajadores afiliados a la Seguridad Social con las contingencias profesionales cubiertas. Véanse Fuentes y Notas explicativas.

(2) Como actividad económica se considera la del centro de trabajo donde se haya producido el accidente y en su defecto (para accidentes en desplazamiento) se toma la actividad económica del centro de trabajo habitual del accidentado.

(3) La unidad de medida del índice de gravedad es días de baja por mil horas trabajadas. Se calcula como el número de días de duración de las bajas, multiplicado por mil y dividido por el número estimado de horas trabajadas por los trabajadores afiliados a la Seguridad Social con las contingencias profesionales cubiertas. Las jornadas no trabajadas se contabilizan como los días naturales que transcurren desde la fecha de baja médica hasta la fecha de alta, ambos inclusive. Véanse Fuentes y Notas explicativas.

(4) La unidad de medida de la duración media de las bajas es días de baja por accidente. Se calcula como el número de días de duración de las bajas dividido por el número de accidentes ocurridos. Los días de duración de las bajas se contabilizan como los días naturales que transcurren desde la fecha de baja médica hasta la fecha de alta, ambos inclusive. Véanse Fuentes y Notas explicativas.

Año 2016

	VALORES ABSOLUTOS		VARIACIONES SOBRE IGUAL PERIODO AÑO ANTERIOR	
	2015	2016	Absolutas	Relativas en %
ACCIDENTES DE TRABAJO MORTALES EN JORNADA	515	496	-19	-3,7
Lugar del accidente				
En centro o lugar de trabajo habitual	243	215	-28	-11,5
En otro centro o lugar de trabajo distinto del habitual	55	55	0	0,0
En desplazamiento	217	226	9	4,1
Comunidad Autónoma (1)				
Andalucía	76	81	5	
Aragón	29	18	-11	
Asturias (Principado de)	14	7	-7	
Baleares (Illes)	9	5	-4	
Canarias	16	13	-3	
Cantabria	8	5	-3	
Castilla-La Mancha	27	28	1	
Castilla y León	28	30	2	
Cataluña	66	70	4	
Comunitat Valenciana	52	43	-9	
Extremadura	13	11	-2	
Galicia	58	60	2	
Madrid (Comunidad de)	68	57	-11	
Murcia (Región de)	18	21	3	
Navarra (Comunidad Foral de)	8	7	-1	
País Vasco	20	32	12	
Rioja (La)	4	8	4	
Ceuta	1	-	-1	
Melilla	-	-	-	
Sector de actividad económica (2)				
Agrario	63	66	3	4,8
Industria	130	94	-36	-27,7
Construcción	78	64	-14	-17,9
Servicios	244	272	28	11,5
Sexo				
Varones	484	461	-23	-4,8
Mujeres	31	35	4	12,9
Nacionalidad				
España	457	440	-17	-3,7
Otras nacionalidades	58	56	-2	-3,4
Forma o contacto que produjo el fallecimiento				
Infartos, derrames cerebrales y otras causas estrictamente naturales	224	232	8	3,6
Accidente de tráfico	72	88	16	22,2
Quedar atrapado, ser aplastado, sufrir una amputación	68	66	-2	-2,9
Choque o golpe contra objeto inmóvil (caídas, tropiezos, etc.)	52	50	-2	-3,8
Choque o golpe contra un objeto en movimiento, colisión	56	26	-30	-53,6
Ahogamiento (en agua)	12	5	-7	-58,3
Otras causas	31	29	-2	-6,5
Descripción de la lesión				
Infartos, derrames cerebrales y otras patologías debidas a causas naturales	223	233	10	4,5
Lesiones múltiples	188	152	-36	-19,1
Conmociones y lesiones internas	64	72	8	12,5
Ahogamientos y asfixias	14	17	3	21,4
Otras lesiones	26	22	-4	-15,4
ÍNDICES DE INCIDENCIA DE ACCIDENTES MORTALES EN JORNADA (3)	3,66	3,41	-0,24	-6,7
Sector de actividad económica (2)				
Agrario	9,99	10,24	0,25	2,5
Industria	6,97	4,90	-2,07	-29,7
Construcción	10,86	8,62	-2,24	-20,6
Servicios	2,24	2,42	0,18	7,9
Sexo				
Varones	6,57	6,06	-0,51	-7,8
Mujeres	0,46	0,50	0,04	9,4

(1) La distribución territorial se realiza según la provincia de la autoridad laboral que recepciona el accidente.

(2) Como actividad económica se considera la del centro de trabajo donde se haya producido el accidente y en su defecto (para accidentes en desplazamiento) se toma la actividad económica del centro de trabajo habitual del accidentado.

(3) Los índices de incidencia **anuales** se han calculado como el cociente entre el total de accidentes de trabajo mortales en jornada ocurridos durante el año de referencia, multiplicado por cien mil y dividido entre la media mensual de trabajadores afiliados a la Seguridad Social con la contingencia de accidentes de trabajo específicamente cubierta. Véanse Fuentes y Notas explicativas.

Año 2016

	VALORES ABSOLUTOS		VARIACIONES SOBRE IGUAL PERIODO AÑO ANTERIOR	
	2015	2016	Absolutas	Relativas en %
ACCIDENTES DE TRABAJO CON BAJA <i>IN ITINERE</i>	71.225	77.170	5.945	8,3
Gravedad				
Leves	70.181	76.045	5.864	8,4
Graves	930	992	62	6,7
Mortales	114	133	19	16,7
Comunidad Autónoma (1)				
Andalucía	11.917	12.683	766	6,4
Aragón	1.646	1.759	113	6,9
Asturias (Principado de)	1.249	1.252	3	0,2
Baleares (Illes)	2.271	2.665	394	17,3
Canarias	2.889	3.204	315	10,9
Cantabria	755	739	-16	-2,1
Castilla-La Mancha	1.406	1.565	159	11,3
Castilla y León	2.363	2.457	94	4,0
Cataluña	15.948	17.693	1.745	10,9
Comunitat Valenciana	6.015	6.437	422	7,0
Extremadura	748	800	52	7,0
Galicia	2.762	2.895	133	4,8
Madrid (Comunidad de)	14.733	16.116	1.383	9,4
Murcia (Región de)	1.973	2.251	278	14,1
Navarra (Comunidad Foral de)	741	838	97	13,1
País Vasco	3.308	3.238	-70	-2,1
Rioja (La)	308	346	38	12,3
Ceuta	117	127	10	8,5
Melilla	76	105	29	38,2
Sexo				
Varones	31.524	34.018	2.494	7,9
Mujeres	39.701	43.152	3.451	8,7
Forma o contacto que produjo la lesión				
Accidente de tráfico	43.202	47.761	4.559	10,6
Choque o golpe contra objeto inmóvil (caídas, tropiezos, etc.)	17.398	18.319	921	5,3
Sobreesfuerzo físico sobre el sistema musculoesquelético	5.317	5.448	131	2,5
Choque o golpe contra objetos en movimiento, colisión	3.559	3.947	388	10,9
Otras causas	1.749	1.695	-54	-3,1
Descripción de la lesión				
Dislocaciones, esguinces y torceduras	38.559	41.551	2.992	7,8
Heridas y lesiones superficiales	15.247	16.295	1.048	6,9
Fracturas de huesos	8.167	8.578	411	5,0
Conmociones y lesiones internas	3.391	4.365	974	28,7
Lesiones múltiples	4.126	4.499	373	9,0
Otras lesiones	1.735	1.882	147	8,5
ÍNDICES DE INCIDENCIA DE ACCIDENTES DE TRABAJO CON BAJA <i>IN ITINERE</i> (2)	528,3	553,2	24,9	4,7
Sexo				
Varones	453,2	472,2	19,0	4,2
Mujeres	608,3	639,6	31,4	5,2
ACCIDENTES DE TRABAJO MORTALES <i>IN ITINERE</i>	114	133	19	16,7
Sexo				
Varones	94	110	16	17,0
Mujeres	20	23	3	15,0
Forma o contacto que produjo la lesión				
Accidente de tráfico	101	120	19	18,8
Infartos, derrames cerebrales y otras causas estrictamente naturales	11	11	0	0,0
Otras causas	2	2	0	-
Descripción de la lesión				
Conmociones y lesiones internas	22	22	0	0,0
Infartos, derrames cerebrales y otras patologías debidas a causas naturales	11	11	0	0,0
Lesiones múltiples	79	100	21	26,6
Otras lesiones	2	-	-2	-
ACCIDENTES DE TRABAJO SIN BAJA NOTIFICADOS	714.930	733.397	18.467	2,6

(1) La distribución territorial se realiza según la provincia de la autoridad laboral que recepciona el accidente.

(2) Los índices de incidencia **anuales** se han calculado como el cociente entre el total de accidentes de trabajo *in itinere* ocurridos durante el año de referencia, multiplicado por cien mil y dividido entre la media mensual de trabajadores afiliados a la Seguridad Social con la contingencia de accidentes de trabajo específicamente cubierta. Para el cálculo de índices de incidencia de accidentes *in itinere* se han excluido de la población de trabajadores de referencia a los autónomos que no tienen la cobertura por este tipo de accidentes. Véanse Fuentes y Notas explicativas.

ATR-A.1.1. ACCIDENTES DE TRABAJO CON BAJA, EN JORNADA E IN ITINERE, SEGÚN GRAVEDAD, POR COMUNIDAD AUTÓNOMA Y PROVINCIA

Año 2016

	EN JORNADA				IN ITINERE			
	Total	Leves	Graves	Mortales	Total	Leves	Graves	Mortales
TOTAL	489.065	484.912	3.657	496	77.170	76.045	992	133
ANDALUCÍA	81.413	80.516	816	81	12.683	12.413	253	17
Almería	7.509	7.450	49	10	1.117	1.101	12	4
Cádiz	11.512	11.428	79	5	1.381	1.349	30	2
Córdoba	7.732	7.641	87	4	718	700	18	-
Granada	6.301	6.213	81	7	1.120	1.088	30	2
Huelva	6.574	6.506	63	5	673	660	12	1
Jaén	5.307	5.203	91	13	537	516	20	1
Málaga	16.081	15.893	171	17	3.071	3.006	63	2
Sevilla	20.397	20.182	195	20	4.066	3.993	68	5
ARAGÓN	13.707	13.612	77	18	1.759	1.744	13	2
Huesca	2.544	2.513	22	9	173	170	3	-
Teruel	1.349	1.331	17	1	90	89	1	-
Zaragoza	9.814	9.768	38	8	1.496	1.485	9	2
ASTURIAS (PRINCIPADO DE)	10.332	10.259	66	7	1.252	1.241	10	1
BALEARS (ILLES)	18.480	18.383	92	5	2.665	2.634	31	-
CANARIAS	23.304	23.158	133	13	3.204	3.169	31	4
Palmas (Las)	12.826	12.760	54	12	1.715	1.699	14	2
S. C. Tenerife	10.478	10.398	79	1	1.489	1.470	17	2
CANTABRIA	5.133	5.074	54	5	739	729	8	2
CASTILLA-LA MANCHA	21.891	21.709	154	28	1.565	1.537	21	7
Albacete	3.630	3.589	35	6	324	322	1	1
Ciudad Real	4.629	4.584	42	3	346	339	6	1
Cuenca	2.178	2.150	20	8	115	111	2	2
Guadalajara	3.702	3.685	12	5	302	296	5	1
Toledo	7.752	7.701	45	6	478	469	7	2
CASTILLA Y LEÓN	22.930	22.739	161	30	2.457	2.422	30	5
Ávila	1.158	1.154	2	2	108	98	7	3
Burgos	4.381	4.344	32	5	327	324	2	1
León	3.609	3.560	42	7	461	457	4	-
Palencia	1.684	1.671	13	-	213	213	-	-
Salamanca	2.885	2.864	16	5	341	338	3	-
Segovia	1.830	1.819	9	2	141	140	1	-
Soria	1.065	1.057	6	2	67	67	-	-
Valladolid	4.875	4.835	34	6	703	690	13	-
Zamora	1.443	1.435	7	1	96	95	-	1
CATALUÑA	89.009	88.407	532	70	17.693	17.410	255	28
Barcelona	65.078	64.661	370	47	15.084	14.851	212	21
Girona	9.680	9.620	55	5	1.095	1.070	21	4
Lleida	5.398	5.330	55	13	521	509	11	1
Tarragona	8.853	8.796	52	5	993	980	11	2
COMUNITAT VALENCIANA	42.333	41.986	304	43	6.437	6.354	67	16
Alicante	14.143	14.017	113	13	2.278	2.246	29	3
Castellón	5.924	5.891	30	3	559	546	6	7
Valencia	22.266	22.078	161	27	3.600	3.562	32	6
EXTREMADURA	9.766	9.597	158	11	800	760	37	3
Badajoz	6.658	6.547	104	7	500	475	24	1
Cáceres	3.108	3.050	54	4	300	285	13	2
GALICIA	25.821	25.233	528	60	2.895	2.819	70	6
Coruña (A)	11.577	11.362	193	22	1.287	1.252	33	2
Lugo	2.744	2.666	62	16	234	227	6	1
Ourense	2.702	2.645	52	5	239	234	5	-
Pontevedra	8.798	8.560	221	17	1.135	1.106	26	3
MADRID (COMUNIDAD DE)	71.166	70.844	265	57	16.116	16.004	93	19
MURCIA (REGIÓN DE)	15.296	15.205	70	21	2.251	2.212	25	14
NAVARRA (C. FORAL DE)	7.643	7.579	57	7	838	825	10	3
PAÍS VASCO	26.105	25.941	132	32	3.238	3.208	24	6
Araba/Álava	4.789	4.755	30	4	576	571	4	1
Gipuzkoa	7.855	7.808	40	7	1.010	997	12	1
Bizkaia	13.461	13.378	62	21	1.652	1.640	8	4
RIOJA (LA)	3.521	3.480	33	8	346	341	5	-
Ceuta	613	604	9	-	127	122	5	-
Melilla	602	586	16	-	105	101	4	-

Se incluyen los accidentes que han causado baja en el periodo de referencia, recepcionados por la Autoridad Laboral Provincial (véanse Fuentes y Notas Explicativas). La distribución territorial se realiza según la provincia de la autoridad laboral que recepciona el accidente.

ATR-A.1.2. ACCIDENTES DE TRABAJO CON BAJA, EN JORNADA E IN ITINERE, SEGÚN GRAVEDAD, POR SECTOR, SECCIÓN Y DIVISIÓN DE ACTIVIDAD ECONÓMICA

Año 2016

	EN JORNADA				IN ITINERE			
	Total	Leves	Graves	Mortales	Total	Leves	Graves	Mortales
TOTAL	489.065	484.912	3.657	496	77.170	76.045	992	133
SECTOR								
Agrario	33.144	32.601	477	66	1.903	1.837	45	21
Industria	101.588	100.726	768	94	8.284	8.149	112	23
Construcción	53.579	52.893	622	64	2.867	2.802	53	12
Servicios	300.754	298.692	1.790	272	64.116	63.257	782	77
SECCIÓN Y DIVISIÓN								
A Agricultura, ganadería, silvicultura y pesca	33.144	32.601	477	66	1.903	1.837	45	21
01 Agricultura, ganadería, caza y servicios relacionados con las mismas	27.795	27.414	346	35	1.767	1.709	39	19
02 Silvicultura y explotación forestal	2.710	2.648	51	11	81	76	4	1
03 Pesca y acuicultura	2.639	2.539	80	20	55	52	2	1
B Industrias extractivas	2.239	2.205	30	4	64	63	1	-
05 Extracción de antracita, hulla y lignito	1.082	1.070	11	1	4	4	-	-
06 Extracción de crudo de petróleo y gas natural	16	16	-	-	-	-	-	-
07 Extracción de minerales metálicos	131	128	3	-	20	20	-	-
08 Otras industrias extractivas	991	973	15	3	38	37	1	-
09 Actividades de apoyo a las industrias extractivas	19	18	1	-	2	2	-	-
C Industria manufacturera	90.003	89.256	667	80	7.446	7.329	95	22
10 Industria de la alimentación	19.825	19.684	119	22	1.345	1.329	11	5
11 Fabricación de bebidas	1.795	1.772	20	3	132	129	-	3
12 Industria del tabaco	31	31	-	-	10	10	-	-
13 Industria textil	1.644	1.633	11	-	161	155	5	1
14 Confección de prendas de vestir	693	691	2	-	154	154	-	-
15 Industria del cuero y del calzado	793	786	6	1	153	150	3	-
16 Industria de la madera y del corcho, excepto muebles; cestería y espartería	3.195	3.144	46	5	135	133	2	-
17 Industria del papel	1.874	1.846	28	-	151	150	1	-
18 Artes gráficas y reproducción de soportes grabados	1.979	1.968	10	1	298	291	7	-
19 Coquerías y refino de petróleo	58	57	1	-	20	19	1	-
20 Industria química	2.824	2.798	22	4	341	335	4	2
21 Fabricación de productos farmacéuticos	1.091	1.085	6	-	270	265	5	-
22 Fabricación de productos de caucho y plásticos	4.698	4.655	36	7	399	392	7	-
23 Fabricación de otros productos minerales no metálicos	4.748	4.683	56	9	245	238	5	2
24 Metalurgia; fabricación de productos de hierro, acero y ferroaleaciones	5.034	4.997	32	5	266	261	5	-
25 Fabricación de productos metálicos, excepto maquinaria y equipo	16.427	16.299	118	10	877	867	9	1
26 Fabricación de productos informáticos, electrónicos y ópticos	429	427	2	-	140	140	-	-
27 Fabricación de material y equipo eléctrico	1.432	1.422	9	1	165	163	2	-
28 Fabricación de maquinaria y equipo n.c.o.p.	5.382	5.342	35	5	421	414	7	-
29 Fabricación de vehículos de motor, remolques y semirremolques	6.011	5.981	27	3	838	829	6	3
30 Fabricación de otro material de transporte	3.017	3.000	16	1	277	274	2	1
31 Fabricación de muebles	2.487	2.459	27	1	139	134	4	1
32 Otras industrias manufactureras	729	723	5	1	175	173	2	-
33 Reparación e instalación de maquinaria y equipo	3.807	3.773	33	1	334	324	7	3
D Suministro de energía eléctrica, gas, vapor y aire acondicionado	483	470	12	1	104	101	2	1
35 Suministro de energía eléctrica, gas, vapor y aire acondicionado	483	470	12	1	104	101	2	1
E Suministro de agua, saneamiento, gestión de residuos	8.863	8.795	59	9	670	656	14	-
36 Captación, depuración y distribución de agua	1.420	1.408	12	-	167	162	5	-
37 Recogida y tratamiento de aguas residuales	325	320	5	-	18	18	-	-
38 Recogida, tratamiento y eliminación de residuos; valorización	7.008	6.960	40	8	472	464	8	-
39 Actividades de descontaminación y otros servicios de gestión de residuos	110	107	2	1	13	12	1	-
F Construcción	53.579	52.893	622	64	2.867	2.802	53	12
41 Construcción de edificios	21.144	20.819	293	32	931	907	20	4
42 Ingeniería civil	3.208	3.166	42	-	159	156	2	1
43 Actividades de construcción especializada	29.227	28.908	287	32	1.777	1.739	31	7
G Comercio al por mayor y menor; reparación vehículos	70.000	69.577	378	45	13.135	12.981	141	13
45 Venta y reparación de vehículos de motor y motocicletas	10.629	10.558	60	11	1.313	1.299	14	-
46 Comercio al por mayor e intermediarios del comercio, excepto de vehículos de motor y motocicletas	25.695	25.474	196	25	3.511	3.466	39	6
47 Comercio al por menor, excepto de vehículos de motor y motocicletas	33.676	33.545	122	9	8.311	8.216	88	7
H Transporte y almacenamiento	36.674	36.240	318	116	3.975	3.904	59	12
49 Transporte terrestre y por tubería	19.734	19.397	237	100	1.672	1.626	37	9
50 Transporte marítimo y por vías navegables interiores	556	548	6	2	51	50	1	-
51 Transporte aéreo	1.577	1.574	2	1	288	287	1	-
52 Almacenamiento y actividades anexas al transporte	10.693	10.632	49	12	1.422	1.406	14	2
53 Actividades postales y de correos	4.114	4.089	24	1	542	535	6	1

ATR-A.1.2. ACCIDENTES DE TRABAJO CON BAJA, EN JORNADA E IN ITINERE, SEGÚN GRAVEDAD, POR SECTOR, SECCIÓN Y DIVISIÓN DE ACTIVIDAD ECONÓMICA

Año 2016

	EN JORNADA				IN ITINERE			
	Total	Leves	Graves	Mortales	Total	Leves	Graves	Mortales
I Hostelería	49.224	49.028	179	17	8.632	8.500	117	15
55 Servicios de alojamiento	15.203	15.152	43	8	2.258	2.221	32	5
56 Servicios de comidas y bebidas	34.021	33.876	136	9	6.374	6.279	85	10
J Información y comunicaciones	2.960	2.932	23	5	2.431	2.404	21	6
58 Edición	291	289	2	-	251	245	4	2
59 Actividades cinematográficas, de vídeo y de programas de televisión, grabación de sonido y edición musical	549	546	2	1	136	136	-	-
60 Actividades de programación y emisión de radio y televisión	225	221	2	2	131	131	-	-
61 Telecomunicaciones	989	978	10	1	535	531	3	1
62 Programación, consultoría y otras actividades relacionadas con la informática	638	631	6	1	1.233	1.218	12	3
63 Servicios de información	268	267	1	-	145	143	2	-
K Actividades financieras y de seguros	1.251	1.230	14	7	1.603	1.585	16	2
64 Servicios financieros, excepto seguros y fondos de pensiones	709	696	7	6	929	919	8	2
65 Seguros, reaseguros y fondos de pensiones, excepto Seguridad Social obligatoria	289	285	3	1	381	376	5	-
66 Actividades auxiliares a los servicios financieros y a los seguros	253	249	4	-	293	290	3	-
L Actividades inmobiliarias	983	967	16	-	335	331	4	-
68 Actividades inmobiliarias	983	967	16	-	335	331	4	-
M Actividades profesionales, científicas y técnicas	5.578	5.516	48	14	3.088	3.046	36	6
69 Actividades jurídicas y de contabilidad	823	808	12	3	811	799	9	3
70 Actividades de las sedes centrales; actividades de consultoría de gestión empresarial	420	416	4	-	395	389	6	-
71 Servicios técnicos de arquitectura e ingeniería; ensayos y análisis técnicos	1.677	1.658	15	4	674	664	10	-
72 Investigación y desarrollo	478	471	5	2	288	282	5	1
73 Publicidad y estudios de mercado	894	887	5	2	510	507	2	1
74 Otras actividades profesionales, científicas y técnicas	1.045	1.035	7	3	347	343	3	1
75 Actividades veterinarias	241	241	-	-	63	62	1	-
N Actividades administrativas y servicios auxiliares	29.390	29.223	146	21	7.207	7.145	56	6
77 Actividades de alquiler	2.157	2.136	18	3	413	410	3	-
78 Actividades relacionadas con el empleo	2.051	2.043	8	-	400	396	4	-
79 Actividades de agencias de viajes, operadores turísticos, servicios de reservas y actividades relacionadas con los mismos	235	232	3	-	251	248	3	-
80 Actividades de seguridad e investigación	2.593	2.571	15	7	866	848	13	5
81 Servicios a edificios y actividades de jardinería	17.699	17.605	84	10	2.886	2.865	20	1
82 Actividades administrativas de oficina y otras actividades auxiliares a las empresas	4.655	4.636	18	1	2.391	2.378	13	-
O Administración Pública y defensa; Seguridad Social obligatoria	37.263	36.993	247	23	6.203	6.116	80	7
84 Administración Pública y defensa; Seguridad Social obligatoria	37.263	36.993	247	23	6.203	6.116	80	7
P Educación	7.534	7.481	48	5	2.891	2.858	32	1
85 Educación	7.534	7.481	48	5	2.891	2.858	32	1
Q Actividades sanitarias y de servicios sociales	43.626	43.395	224	7	11.191	11.019	166	6
86 Actividades sanitarias	22.755	22.578	172	5	7.699	7.569	126	4
87 Asistencia en establecimientos residenciales	13.486	13.462	23	1	1.835	1.814	19	2
88 Actividades de servicios sociales sin alojamiento	7.385	7.355	29	1	1.657	1.636	21	-
R Actividades artísticas, recreativas y de entretenimiento	7.810	7.750	55	5	1.155	1.141	13	1
90 Actividades de creación, artísticas y espectáculos	815	808	7	-	136	131	5	-
91 Actividades de bibliotecas, archivos, museos y otras actividades culturales	389	384	4	1	100	98	2	-
92 Actividades de juegos de azar y apuestas	399	399	-	-	152	150	2	-
93 Actividades deportivas, recreativas y de entretenimiento	6.207	6.159	44	4	767	762	4	1
S Otros servicios	6.047	6.012	32	3	1.702	1.681	19	2
94 Actividades asociativas	1.437	1.426	11	-	496	486	9	1
95 Reparación de ordenadores, efectos personales y artículos de uso doméstico	1.071	1.064	6	1	144	143	-	1
96 Otros servicios personales	3.539	3.522	15	2	1.062	1.052	10	-
T Actividades de hogares como empleadores de personal doméstico	2.346	2.281	61	4	536	516	20	-
97 Actividades de los hogares como empleadores de personal doméstico	2.346	2.281	61	4	536	516	20	-
U Actividades de organizaciones y organismos extraterritoriales	68	67	1	-	32	30	2	-
99 Actividades de organizaciones y organismos extraterritoriales	68	67	1	-	32	30	2	-

Se incluyen los accidentes que han causado baja en el período de referencia, recepcionados por la Autoridad Laboral Provincial (véanse Fuentes y Notas Explicativas).

Como actividad económica se considera la del centro de trabajo donde se haya producido el accidente y en su defecto (para accidentes en desplazamiento y accidentes *in itinere*) se toma la actividad económica del centro de trabajo habitual del trabajador accidentado.

ATR-A.2.1. ACCIDENTES DE TRABAJO CON BAJA, EN JORNADA E IN ITINERE, SEGÚN GRAVEDAD, POR SEXO Y EDAD DEL TRABAJADOR ACCIDENTADO

Año 2016

	EN JORNADA				IN ITINERE			
	Total	Leves	Graves	Mortales	Total	Leves	Graves	Mortales
TOTAL	489.065	484.912	3.657	496	77.170	76.045	992	133
De 16 y 17 años	631	630	1	-	103	102	1	-
De 18 y 19 años	3.913	3.897	16	-	645	635	8	2
De 20 a 24 años	27.905	27.788	110	7	5.657	5.597	51	9
De 25 a 29 años	45.810	45.584	210	16	9.603	9.505	91	7
De 30 a 34 años	61.664	61.340	293	31	10.996	10.888	93	15
De 35 a 39 años	78.529	78.030	451	48	12.048	11.898	126	24
De 40 a 44 años	77.033	76.463	502	68	10.666	10.511	128	27
De 45 a 49 años	69.353	68.653	615	85	8.976	8.824	133	19
De 50 a 54 años	60.134	59.430	600	104	8.371	8.204	156	11
De 55 a 59 años	43.254	42.612	551	91	6.579	6.412	152	15
De 60 a 64 años	19.779	19.448	287	44	3.300	3.248	49	3
De 65 y más años	1.060	1.037	21	2	226	221	4	1
VARONES	339.599	336.116	3.022	461	34.018	33.270	638	110
De 16 y 17 años	493	492	1	-	82	81	1	-
De 18 y 19 años	2.885	2.870	15	-	366	358	7	1
De 20 a 24 años	19.884	19.779	98	7	2.861	2.819	33	9
De 25 a 29 años	32.814	32.610	189	15	4.506	4.440	62	4
De 30 a 34 años	45.393	45.102	261	30	5.190	5.113	64	13
De 35 a 39 años	57.908	57.478	387	43	5.726	5.612	94	20
De 40 a 44 años	55.645	55.153	430	62	4.862	4.750	89	23
De 45 a 49 años	47.590	46.989	521	80	4.011	3.913	82	16
De 50 a 54 años	38.314	37.737	482	95	3.190	3.076	104	10
De 55 a 59 años	26.654	26.146	422	86	2.226	2.140	74	12
De 60 a 64 años	11.525	11.282	202	41	937	909	26	2
De 65 y más años	494	478	14	2	61	59	2	-
MUJERES	149.466	148.796	635	35	43.152	42.775	354	23
De 16 y 17 años	138	138	-	-	21	21	-	-
De 18 y 19 años	1.028	1.027	1	-	279	277	1	1
De 20 a 24 años	8.021	8.009	12	-	2.796	2.778	18	-
De 25 a 29 años	12.996	12.974	21	1	5.097	5.065	29	3
De 30 a 34 años	16.271	16.238	32	1	5.806	5.775	29	2
De 35 a 39 años	20.621	20.552	64	5	6.322	6.286	32	4
De 40 a 44 años	21.388	21.310	72	6	5.804	5.761	39	4
De 45 a 49 años	21.763	21.664	94	5	4.965	4.911	51	3
De 50 a 54 años	21.820	21.693	118	9	5.181	5.128	52	1
De 55 a 59 años	16.600	16.466	129	5	4.353	4.272	78	3
De 60 a 64 años	8.254	8.166	85	3	2.363	2.339	23	1
De 65 y más años	566	559	7	-	165	162	2	1

Se incluyen los accidentes que han causado baja en el periodo de referencia, recepcionados por la Autoridad Laboral Provincial (Véanse Notas generales en Fuentes y Notas Explicativas)

**ATR-A.2.2. ACCIDENTES DE TRABAJO CON BAJA, EN JORNADA E IN ITINERE, SEGÚN GRAVEDAD,
POR SITUACIÓN PROFESIONAL DEL TRABAJADOR ACCIDENTADO**

Año 2016

	EN JORNADA				IN ITINERE			
	Total	Leves	Graves	Mortales	Total	Leves	Graves	Mortales
TOTAL	489.065	484.912	3.657	496	77.170	76.045	992	133
Asalariado del sector privado	415.294	411.938	2.917	439	63.372	62.486	763	123
Asalariado del sector público	61.560	61.065	463	32	13.746	13.511	226	9
Trabajadores por cuenta propia	12.211	11.909	277	25	52	48	3	1
Con asalariados	2.791	2.741	44	6	10	10	-	-
Sin asalariados	9.420	9.168	233	19	42	38	3	1

Se incluyen los accidentes que han causado baja en el periodo de referencia, recepcionados por la Autoridad Laboral Provincial (véanse Fuentes y Notas Explicativas).

ATR-A.2.3. ACCIDENTES DE TRABAJO CON BAJA, EN JORNADA E IN ITINERE, SEGÚN GRAVEDAD, POR OCUPACIÓN DEL TRABAJADOR ACCIDENTADO

Año 2016

	EN JORNADA				IN ITINERE			
	Total	Leves	Graves	Mortales	Total	Leves	Graves	Mortales
TOTAL	489.065	484.912	3.657	496	77.170	76.045	992	133
A Directores y gerentes	2.008	1.972	31	5	642	622	17	3
11 Miembros del poder ejecutivo y de los cuerpos legislativos; directivos de la Administración Pública y organizaciones de interés social; directores ejecutivos	129	128	1	-	58	56	2	-
12 Directores de departamentos administrativos y comerciales	519	509	10	-	322	314	7	1
13 Directores de producción y operaciones	337	331	4	2	80	76	3	1
14 Directores y gerentes de empresas de alojamiento, restauración y comercio	390	386	3	1	83	80	3	-
15 Directores y gerentes de otras empresas de servicios	633	618	13	2	99	96	2	1
B Técnicos y profesionales científicos e intelectuales de la salud y la enseñanza	12.759	12.609	144	6	5.837	5.733	101	3
21 Profesionales de la salud	7.738	7.632	103	3	3.691	3.616	73	2
22 Profesionales de la enseñanza infantil, primaria, secundaria y postsecundaria	3.231	3.206	23	2	1.572	1.553	18	1
23 Otros profesionales de la enseñanza	1.790	1.771	18	1	574	564	10	-
C Otros técnicos y profesionales científicos e intelectuales	3.576	3.521	43	12	2.605	2.571	28	6
24 Profesionales de las ciencias físicas, químicas, matemáticas y de las ingenierías	1.054	1.031	17	6	749	737	10	2
25 Profesionales del derecho	127	124	2	1	154	152	1	1
26 Especialistas en organización de la Administración Pública y de las empresas y en la comercialización	807	796	9	2	610	603	6	1
27 Profesionales de las tecnologías de la información	296	289	6	1	591	582	7	2
28 Profesionales de las ciencias sociales	537	533	4	-	293	291	2	-
29 Profesionales de la cultura y el espectáculo	755	748	5	2	208	206	2	-
D Técnicos; profesionales de apoyo	16.265	16.095	156	14	5.460	5.380	70	10
31 Técnicos de las ciencias y de las ingenierías	3.366	3.329	35	2	830	813	16	1
32 Supervisores en la ingeniería de minas, de industrias manufactureras y de la construcción	1.039	1.004	31	4	135	131	4	-
33 Técnicos sanitarios y profesionales de las terapias alternativas	1.506	1.502	4	-	625	610	14	1
34 Profesionales de apoyo en finanzas y matemáticas	82	78	4	-	111	110	-	1
35 Representantes, agentes comerciales y afines	2.206	2.175	30	1	799	794	5	-
36 Profesionales de apoyo en la gestión administrativa; técnicos de las fuerzas y cuerpos de seguridad	930	922	8	-	857	844	12	1
37 Profesionales de apoyo de servicios jurídicos, sociales, culturales deportivos y afines	5.487	5.449	34	4	993	983	9	1
38 Técnicos de las tecnologías de la información y comunicaciones	1.649	1.636	10	3	1.110	1.095	10	5
E Empleados de oficina que no atienden al público	8.066	7.988	69	9	5.502	5.427	71	4
41 Empleados en servicios contables, financieros, y de servicios de apoyo a la producción y al transporte	2.063	2.049	9	5	1.317	1.302	15	-
42 Empleados de bibliotecas, servicios de correos y afines	2.894	2.882	11	1	441	439	2	-
43 Otros empleados administrativos sin tareas de atención al público	3.109	3.057	49	3	3.744	3.686	54	4
F Empleados de oficina que atienden al público	6.564	6.475	79	10	7.052	6.967	80	5
44 Empleados de agencias de viajes, recepcionistas y telefonistas; empleados de ventanilla y afines (excepto taquilleros)	2.078	2.057	21	-	2.432	2.407	25	-
45 Empleados administrativos con tareas de atención al público no clasificados bajo otros epígrafes	4.486	4.418	58	10	4.620	4.560	55	5
G Trabajadores de los servicios de restauración y comercio	60.998	60.774	206	18	14.399	14.215	169	15
50 Camareros y cocineros propietarios	1.816	1.802	14	-	295	291	3	1
51 Trabajadores asalariados de los servicios de restauración	30.785	30.697	78	10	5.980	5.891	80	9
52 Dependientes en tiendas y almacenes	22.421	22.340	78	3	6.253	6.189	62	2
53 Comerciantes propietarios de tiendas	316	311	5	-	8	8	-	-
54 Vendedores (excepto en tiendas y almacenes)	2.756	2.727	25	4	1.111	1.091	18	2
55 Cajeros y taquilleros (excepto bancos)	2.904	2.897	6	1	752	745	6	1
H Trabajadores de los servicios de salud y el cuidado de las personas	33.951	33.839	107	5	6.691	6.627	62	2
56 Trabajadores de los cuidados a las personas en servicios de salud	18.910	18.857	51	2	3.513	3.483	28	2
57 Otros trabajadores de los cuidados a las personas	7.313	7.295	18	-	1.366	1.355	11	-
58 Trabajadores de los servicios personales	7.728	7.687	38	3	1.812	1.789	23	-
I Trabajadores de los servicios de protección y seguridad	16.114	16.022	69	23	2.620	2.582	30	8
59 Trabajadores de los servicios de protección y seguridad	16.114	16.022	69	23	2.620	2.582	30	8

ATR-A.2.3. ACCIDENTES DE TRABAJO CON BAJA, EN JORNADA E IN ITINERE, SEGÚN GRAVEDAD, POR OCUPACIÓN DEL TRABAJADOR ACCIDENTADO

Año 2016

	EN JORNADA				IN ITINERE			
	Total	Leves	Graves	Mortales	Total	Leves	Graves	Mortales
J Trabajadores cualificados en el sector agrícola, ganadero, forestal y pesquero	14.327	14.040	248	39	559	535	19	5
61 Trabajadores cualificados en actividades agrícolas	7.779	7.687	82	10	360	343	13	4
62 Trabajadores cualificados en actividades ganaderas (incluidas avícolas, apícolas y similares)	2.230	2.172	51	7	68	65	3	-
63 Trabajadores cualificados en actividades agropecuarias mixtas	673	645	27	1	15	14	1	-
64 Trabajadores cualificados en actividades forestales, pesqueras y cinegéticas	3.645	3.536	88	21	116	113	2	1
K Trabajadores cualificados de la construcción, excepto operadores de máquinas	40.258	39.756	460	42	1.678	1.633	38	7
71 Trabajadores en obras estructurales de construcción y afines	26.631	26.281	320	30	989	962	22	5
72 Trabajadores de acabado de construcciones e instalaciones (excepto electricistas), pintores y afines	13.627	13.475	140	12	689	671	16	2
L Trabajadores cualificados de las industrias manufactureras, excepto operadores de instalaciones y máquinas	64.888	64.381	451	56	4.691	4.629	51	11
73 Soldadores, chapistas, montadores de estructuras metálicas, herreros, elaboradores de herramientas y afines	17.395	17.251	129	15	828	821	7	-
74 Mecánicos y ajustadores de maquinaria	14.583	14.485	88	10	1.140	1.124	15	1
75 Trabajadores especializados en electricidad y electrotecnología	8.714	8.622	79	13	711	697	11	3
76 Mecánicos de precisión en metales, ceramistas, vidrieros, artesanos y trabajadores de artes gráficas	3.164	3.143	20	1	310	304	6	-
77 Trabajadores de la industria de la alimentación, bebidas y tabaco	13.743	13.662	70	11	1.030	1.020	4	6
78 Trabajadores de la madera, textil, confección, piel, cuero, calzado y otros operarios en oficios	7.289	7.218	65	6	672	663	8	1
M Operadores de instalaciones y maquinaria fija, y montadores	28.055	27.801	233	21	2.305	2.270	23	12
81 Operadores de instalaciones y maquinaria fijas	21.948	21.740	188	20	1.721	1.701	13	7
82 Montadores y ensambladores en fábricas	6.107	6.061	45	1	584	569	10	5
N Conductores y operadores de maquinaria móvil	37.927	37.356	439	132	2.426	2.356	57	13
83 Maquinistas de locomotoras, operadores de maquinaria agrícola y de equipos pesados móviles, y marineros	6.185	6.096	78	11	410	402	6	2
84 Conductores de vehículos para el transporte urbano o por carretera	31.742	31.260	361	121	2.016	1.954	51	11
O Trabajadores no cualificados en servicios (excepto transportes)	59.413	59.060	317	36	8.578	8.479	93	6
91 Empleados domésticos	1.493	1.440	50	3	388	373	15	-
92 Otros personal de limpiezas	33.785	33.644	124	17	5.397	5.351	42	4
93 Ayudantes de preparación de alimentos	5.655	5.638	17	-	785	776	9	-
94 Recogedores de residuos urbanos, vendedores callejeros y otras ocupaciones elementales en servicios	18.480	18.338	126	16	2.008	1.979	27	2
P Peones de la agricultura, pesca, construcción, industrias manufactureras y transportes	83.896	83.223	605	68	6.125	6.019	83	23
95 Peones agrarios, forestales y de la pesca	26.100	25.810	264	26	1.749	1.704	30	15
96 Peones de la construcción y de la minería	11.941	11.803	123	15	460	445	13	2
97 Peones de las industrias manufactureras	28.609	28.448	147	14	2.323	2.294	26	3
98 Peones del transporte, descargadores y reponedores	17.246	17.162	71	13	1.593	1.576	14	3

Se incluyen los accidentes que han causado baja en el periodo de referencia, recepcionados por la Autoridad Laboral Provincial (véanse Fuentes y Notas Explicativas).

**ATR-A.2.4. ACCIDENTES DE TRABAJO CON BAJA, EN JORNADA E IN ITINERE, SEGÚN GRAVEDAD,
POR TIPO DE CONTRATO Y POR ANTIGÜEDAD EN EL PUESTO DE TRABAJO**

Año 2016

	EN JORNADA				IN ITINERE			
	Total	Leves	Graves	Mortales	Total	Leves	Graves	Mortales
TOTAL	489.065	484.912	3.657	496	77.170	76.045	992	133
TIPO DE CONTRATO								
Contrato indefinido	288.324	286.110	1.925	289	49.157	48.461	616	80
A tiempo completo	239.978	238.020	1.694	264	39.111	38.512	530	69
A tiempo parcial	31.754	31.601	141	12	7.965	7.895	63	7
Fijo discontinuo	16.592	16.489	90	13	2.081	2.054	23	4
Contrato temporal	189.750	188.086	1.481	183	27.910	27.486	372	52
A tiempo completo	155.157	153.721	1.275	161	19.719	19.391	280	48
A tiempo parcial	34.593	34.365	206	22	8.191	8.095	92	4
No clasificable (1)	10.991	10.716	251	24	103	98	4	1
ANTIGÜEDAD EN EL PUESTO								
TOTAL	489.065	484.912	3.657	496	77.170	76.045	992	133
Hasta 1 mes	49.457	48.900	506	51	6.342	6.217	103	22
Entre 1 y 2 meses	51.476	51.102	334	40	7.390	7.289	86	15
Entre 3 y 4 meses	33.974	33.705	236	33	4.973	4.893	69	11
Entre 5 y 7 meses	32.456	32.202	230	24	5.140	5.070	67	3
Entre 8 y 12 meses	33.444	33.188	223	33	5.388	5.297	80	11
Entre 1 año y 3 años	70.997	70.380	541	76	11.667	11.502	141	24
Entre 3 años y 10 años	112.538	111.736	690	112	19.564	19.324	219	21
10 años o más	104.723	103.699	897	127	16.706	16.453	227	26

Se incluyen los accidentes que han causado baja en el periodo de referencia, recepcionados por la Autoridad Laboral Provincial (véanse Fuentes y Notas Explicativas).

(1) En "No clasificable" se incluyen básicamente los accidentes de trabajadores del Régimen Especial de Trabajadores Autónomos, pero también otros que no pueden encuadrarse en ningún código de tipo de contrato.

ATR-A.2.5. ACCIDENTES DE TRABAJO CON BAJA, EN JORNADA E IN ITINERE, SEGÚN GRAVEDAD, POR PAÍS DE NACIONALIDAD DEL TRABAJADOR ACCIDENTADO

Año 2016

	EN JORNADA				IN ITINERE			
	Total	Leves	Graves	Mortales	Total	Leves	Graves	Mortales
TOTAL	489.065	484.912	3.657	496	77.170	76.045	992	133
EUROPA	459.107	455.168	3.458	481	73.805	72.721	966	118
España	439.813	436.093	3.280	440	71.729	70.703	914	112
Unión Europea (UE-28), excepto España	17.864	17.660	166	38	1.899	1.845	48	6
Alemania	294	288	5	1	110	108	2	-
Bulgaria	1.701	1.674	18	9	143	125	15	3
Francia	397	394	3	-	93	89	4	-
Italia	1.487	1.475	11	1	398	384	13	1
Lituania	175	175	-	-	13	13	-	-
Polonia	728	716	11	1	70	70	-	-
Portugal	1.743	1.716	19	8	116	112	4	-
Reino Unido	318	318	-	-	68	68	-	-
Rumanía	10.510	10.395	97	18	775	764	9	2
Resto de Unión Europea	511	509	2	-	113	112	1	-
Moldavia	194	192	1	1	16	16	-	-
Rusia	242	241	1	-	51	51	-	-
Ucrania	864	853	9	2	84	80	4	-
Resto de Europa	130	129	1	-	26	26	-	-
ÁFRICA	13.744	13.630	108	6	1.244	1.224	10	10
Argelia	419	417	2	-	35	35	-	-
Camerún	56	56	-	-	3	3	-	-
Gambia	257	256	1	-	23	23	-	-
Ghana	295	294	1	-	28	28	-	-
Guinea Bissau	81	80	1	-	6	6	-	-
Guinea (Conakri)	134	133	1	-	12	12	-	-
Guinea Ecuatorial	51	51	-	-	14	14	-	-
Mali	455	452	2	1	35	34	-	1
Marruecos	10.135	10.050	81	4	922	906	8	8
Mauritania	140	139	1	-	5	4	-	1
Nigeria	315	312	3	-	25	25	-	-
Senegal	1.111	1.097	13	1	103	102	1	-
Resto de África	295	293	2	-	33	32	1	-
AMÉRICA	13.891	13.819	66	6	1.879	1.860	15	4
Argentina	1.005	1.003	2	-	168	166	1	1
Bolivia	1.408	1.400	7	1	154	148	5	1
Brasil	608	603	4	1	102	101	-	1
Chile	301	299	2	-	44	44	-	-
Colombia	2.353	2.343	10	-	332	329	2	1
Cuba	446	445	1	-	63	61	2	-
Ecuador	3.741	3.728	11	2	465	462	3	-
El Salvador	50	50	-	-	7	7	-	-
Estados Unidos	56	55	1	-	16	16	-	-
Honduras	354	351	3	-	50	50	-	-
México	88	87	1	-	22	22	-	-
Nicaragua	116	114	2	-	17	17	-	-
Paraguay	538	535	3	-	57	56	1	-
Perú	1.176	1.165	9	2	142	142	-	-
Rep. Dominicana	701	693	8	-	73	73	-	-
Uruguay	446	446	-	-	55	54	1	-
Venezuela	464	462	2	-	98	98	-	-
Resto de América	40	40	-	-	14	14	-	-
ASIA	2.290	2.262	25	3	237	235	1	1
Armenia	100	97	3	-	13	13	-	-
Bangladesh	111	111	-	-	12	12	-	-
China, Rep. Popular	330	323	6	1	44	44	-	-
Filipinas	249	249	-	-	28	28	-	-
Georgia	90	89	1	-	13	13	-	-
India	430	426	4	-	46	46	-	-
Pakistán	816	806	9	1	59	57	1	1
Resto de Asia	164	161	2	1	22	22	-	-
OCEANÍA	9	9	-	-	2	2	-	-
NO CONSTA NACIONALIDAD	24	24	-	-	3	3	-	-

Se incluyen los accidentes que han causado baja en el periodo de referencia, recepcionados por la Autoridad Laboral Provincial (véanse Fuentes y Notas Explicativas).

ATR-A.3.1. ACCIDENTES DE TRABAJO CON BAJA, EN JORNADA E IN ITINERE, SEGÚN GRAVEDAD,
POR LUGAR DEL ACCIDENTE

Año 2016

	EN JORNADA				IN ITINERE			
	Total	Leves	Graves	Mortales	Total	Leves	Graves	Mortales
TOTAL	489.065	484.912	3.657	496	77.170	76.045	992	133
En el centro o lugar de trabajo habitual	419.686	416.978	2.493	215	-	-	-	-
En otro centro o lugar de trabajo	21.680	21.201	424	55	-	-	-	-
En desplazamiento en su jornada laboral	47.699	46.733	740	226	-	-	-	-
Al ir o volver del trabajo (<i>in itinere</i>)	-	-	-	-	77.170	76.045	992	133

Se incluyen los accidentes que han causado baja en el periodo de referencia, recepcionados por la Autoridad Laboral Provincial (véanse Fuentes y Notas Explicativas).

**ATR-A.3.2. ACCIDENTES DE TRABAJO CON BAJA, EN JORNADA E IN ITINERE, SEGÚN GRAVEDAD,
POR TIPO DE EMPRESA**

Año 2016

	EN JORNADA				IN ITINERE			
	Total	Leves	Graves	Mortales	Total	Leves	Graves	Mortales
TOTAL	489.065	484.912	3.657	496	77.170	76.045	992	133
Empresa actuante para sí misma	437.468	433.761	3.268	439	70.606	69.569	925	112
Contrata o subcontrata	38.403	38.012	337	54	4.973	4.909	48	16
Empresa de trabajo temporal (ETT)	13.194	13.139	52	3	1.591	1.567	19	5

Se incluyen los accidentes que han causado baja en el periodo de referencia, recepcionados por la Autoridad Laboral Provincial (véanse Fuentes y Notas Explicativas).

**ATR-A.3.3. ACCIDENTES DE TRABAJO CON BAJA, EN JORNADA E IN ITINERE, SEGÚN GRAVEDAD,
POR ORGANIZACIÓN PREVENTIVA DE LA EMPRESA Y EVALUACIÓN DE RIESGOS SOBRE EL PUESTO**

Año 2016

	EN JORNADA				IN ITINERE			
	Total	Leves	Graves	Mortales	Total	Leves	Graves	Mortales
ORGANIZACIÓN PREVENTIVA (1)								
Asunción personal por el empresario	10.585	10.443	123	19	1.829	1.795	30	4
Servicio de prevención propio	98.918	98.301	562	55	23.153	22.832	295	26
Servicio de prevención ajeno	344.924	341.885	2.657	382	45.539	44.863	583	93
Trabajador(es) designado(s)	5.927	5.875	46	6	901	879	20	2
Servicio de prevención mancomunado	60.199	59.888	268	43	13.298	13.154	126	18
Ninguna modalidad de prevención	8.803	8.601	186	16	1.333	1.306	26	1
EVALUACIÓN DE RIESGOS SOBRE EL PUESTO DE TRABAJO	489.065	484.912	3.657	496	77.170	76.045	992	133
Con evaluación	338.460	335.760	2.342	358	41.959	41.405	481	73
Sin evaluación	150.605	149.152	1.315	138	35.211	34.640	511	60

Se incluyen los accidentes que han causado baja en el periodo de referencia, recepcionados por la Autoridad Laboral Provincial (véanse Fuentes y Notas Explicativas).

(1) Cada empresa puede tener más de un tipo de organización preventiva, por lo que la suma de los tipos de organización sería mayor que el número de accidentes.

**ATR-A.3.4. ACCIDENTES DE TRABAJO CON BAJA, EN JORNADA E IN ITINERE, SEGÚN GRAVEDAD,
POR TAMAÑO DEL CENTRO**

Año 2016

	EN JORNADA				IN ITINERE			
	Total	Leves	Graves	Mortales	Total	Leves	Graves	Mortales
TOTAL	489.065	484.912	3.657	496	77.170	76.045	992	133
De 1 a 9 trabajadores	111.619	110.129	1.308	182	15.148	14.846	274	28
De 10 a 25 trabajadores	90.365	89.583	689	93	11.707	11.519	163	25
De 26 a 49 trabajadores	62.809	62.365	386	58	8.251	8.126	111	14
De 50 a 99 trabajadores	59.584	59.258	279	47	8.397	8.289	91	17
De 100 a 249 trabajadores	64.971	64.612	304	55	10.612	10.489	106	17
De 250 a 499 trabajadores	33.813	33.626	164	23	7.022	6.952	55	15
De 500 a 1000 trabajadores	21.410	21.299	101	10	5.508	5.445	57	6
Más de 1000 trabajadores	34.709	34.510	189	10	10.392	10.250	132	10
Autónomos	9.307	9.058	231	18	44	40	3	1
No consta	478	472	6	-	89	89	-	-

Se incluyen los accidentes que han causado baja en el periodo de referencia, recepcionados por la Autoridad Laboral Provincial (véanse Fuentes y Notas Explicativas).

Se considera la plantilla del centro de trabajo donde se haya producido el accidente y en su defecto (para accidentes en desplazamiento y accidentes *in itinere*) se toma la plantilla del centro habitual del trabajador accidentado.

ATR-A.4.1. ACCIDENTES DE TRABAJO CON BAJA, EN JORNADA E IN ITINERE, SEGÚN GRAVEDAD, POR TIPO DE LUGAR DONDE SE ENCONTRABA EL TRABAJADOR ACCIDENTADO

Año 2016

	EN JORNADA				IN ITINERE			
	Total	Leves	Graves	Mortales	Total	Leves	Graves	Mortales
TOTAL	489.065	484.912	3.657	496	77.170	76.045	992	133
Zonas industriales	179.462	178.203	1.130	129				
Lugar de producción, taller, fábrica	111.532	110.783	688	61				
Área de mantenimiento, taller de reparación	17.046	16.919	109	18				
Áreas destinadas principalmente a almacenamiento, carga, descarga	46.228	45.895	289	44				
Zonas industriales - Sin especificar	4.656	4.606	44	6				
Obras, construcción, cantera, mina a cielo abierto	33.936	33.448	445	43				
Obras - edificio en construcción	19.335	19.091	230	14				
Obras - edificio en demolición, renovación o mantenimiento	9.452	9.298	135	19				
Cantera, mina a cielo abierto, excavación, zanja	1.744	1.704	33	7				
Obras subterráneas	268	265	3	-				
Obras en el agua	64	63	1	-				
Obras en medio hiperbárico	12	12	-	-				
Obras, construcción, cantera, mina a cielo abierto - Sin especificar	3.061	3.015	43	3				
Lugares agrícolas, forestales, ganaderos, de piscicultura	36.327	35.829	451	47				
Lugares de cría de animales	4.282	4.185	91	6				
Lugares agrícolas - cultivo del suelo	10.019	9.896	108	15				
Lugares agrícolas - cultivo en árboles o arbustos	10.916	10.808	101	7				
Zonas forestales	4.301	4.207	83	11				
Zonas piscícolas, pesca, acuicultura (no a bordo de un barco)	598	575	20	3				
Jardines, parques, jardines florales, parques zoológicos	4.397	4.378	16	3				
Lugares agrícolas, forestales, ganaderos, de piscicultura - Sin especificar	1.814	1.780	32	2				
Lugares de actividad terciaria, oficinas, áreas de ocio, etc.	101.603	101.086	451	66	1.679	1.674	5	-
Oficinas, salas de reunión, bibliotecas, etc.	14.533	14.390	115	28	305	305	-	-
Centros de enseñanza, escuelas, institutos, universidades, guarderías	11.943	11.881	58	4	229	228	1	-
Lugares de venta, pequeños o grandes	25.969	25.870	93	6	639	637	2	-
Restaurantes, lugares de alojamiento, de espectáculos, museos, ferias	42.319	42.152	144	23	335	335	-	-
Lugares de actividad terciaria, oficinas, áreas de ocio, etc.-Sin especificar	6.839	6.793	41	5	171	169	2	-
Centros sanitarios	37.501	37.306	186	9				
Centros sanitarios, clínicas, hospitales, centros geriátricos	35.382	35.195	178	9				
Centros sanitarios - Sin especificar	2.119	2.111	8	-				
Lugares públicos	62.144	61.387	598	159	68.743	67.726	885	132
Lugares abiertos al público, vías de acceso, circulación, estacionam., etc.	43.665	43.280	348	37	44.874	44.312	547	15
Medio de transporte - terrestre: carretera o ferrocarril - privado o público	12.367	12.035	216	116	22.454	22.010	327	117
Zona aneja a lugares públicos con acceso reservado al personal autorizado	3.812	3.789	17	6	378	375	3	-
Lugares públicos - Sin especificar	2.300	2.283	17	-	1.037	1.029	8	-
Domicilios	18.404	18.207	184	13	2.761	2.729	32	-
Domicilio privado	11.842	11.715	119	8	1.075	1.064	11	-
Partes comunes, anexos, jardines colindantes privados	5.307	5.250	53	4	1.473	1.455	18	-
Domicilios - Sin especificar	1.255	1.242	12	1	213	210	3	-
Lugares de actividades deportivas	8.110	8.065	43	2				
En el interior - salas actividades deportivas, gimnasios, piscinas cubiertas	3.682	3.669	12	1				
En el exterior - terrenos de deporte, piscinas, pistas de esquí	3.908	3.878	29	1				
Lugares de actividades deportivas - Sin especificar	520	518	2	-				
En el aire, elevados - con excepción de las obras	747	717	22	8				
Elevados - en una superficie fija (tejadós, terrazas, etc.)	180	161	14	5				
Elevados - mástiles, torres, plataformas suspendidas	208	202	5	1				
En el aire - a bordo de una aeronave, etc.	264	261	1	2				
En el aire, elevados - con excepción de las obras - Sin especificar	95	93	2	-				
Subterráneos - con excepción de las obras	1.569	1.556	11	2	322	319	3	-
Subterráneos - túneles (carretera, tren, metro, etc.)	266	264	1	1	291	288	3	-
Subterráneos - minas	1.186	1.176	9	1	1	1	-	-
Subterráneos - alcantarillas	38	38	-	-	2	2	-	-
Subterráneos - sin especificar	79	78	1	-	28	28	-	-
En el agua - con excepción de las obras	3.732	3.637	78	17	34	34	-	-
Mares u océanos - a bordo de todo tipo de navíos, plataformas, buques	2.385	2.306	62	17	5	5	-	-
Lagos, ríos, puertos - a bordo de todo tipo de navíos, buques, barcos	1.269	1.255	14	-	27	27	-	-
En el agua - con excepción de las obras - Sin especificar	78	76	2	-	2	2	-	-
En medio hiperbárico - con excepción de las obras	110	107	2	1				
En medio hiperbárico - bajo el agua (inmersiones, etc.)	43	41	1	1				
En medio hiperbárico - cámara hiperbárica	5	5	-	-				
En medio hiperbárico - con excepción de las obras - Sin especificar	62	61	1	-				
Otros tipos de lugar no incluidos en los anteriores apartados	3.858	3.813	45	-	3.201	3.140	60	1
Sin información	1.562	1.551	11	-	430	423	7	-

Se incluyen los accidentes que han causado baja en el periodo de referencia, recepcionados por la Autoridad Laboral Provincial (véanse Fuentes y Notas Explicativas).

ATR-A.4.2. ACCIDENTES DE TRABAJO CON BAJA, EN JORNADA E IN ITINERE, SEGÚN GRAVEDAD, POR TIPO DE TRABAJO QUE REALIZABA EL TRABAJADOR ACCIDENTADO

Año 2016

	EN JORNADA				IN ITINERE			
	Total	Leves	Graves	Mortales	Total	Leves	Graves	Mortales
TOTAL	489.065	484.912	3.657	496	77.170	76.045	992	133
Tareas de producción, transformación, almacenamiento	161.687	160.772	850	65				
Producción, transformación, tratamiento - de todo tipo	93.923	93.382	504	37				
Almacenamiento - de todo tipo	57.319	57.014	277	28				
Tareas de producción, transformación, almacenamiento - Sin especificar	10.445	10.376	69	-				
Movimiento de tierras, construcción, mantenimiento, demolición	26.746	26.348	358	40				
Movimiento de tierras	1.708	1.687	19	2				
Nueva construcción - edificios	9.221	9.089	124	8				
Nueva construcción - infraestructuras, carreteras, puentes, puertos	1.783	1.746	32	5				
Renovación, reparación, agregación, mantenimiento - de construcciones	11.632	11.460	151	21				
Demolición de todo tipo de construcciones	426	417	8	1				
Mov.de tierras, construcción, mantenimiento, demolición - Sin especificar	1.976	1.949	24	3				
Labores agrícolas, forestales, hortícolas, ganaderas, piscícolas, con animales vivos	34.380	33.879	447	54				
Labores de tipo agrícola - trabajos de la tierra	9.645	9.521	113	11				
Labores de tipo agrícola - con vegetales, horticultura	9.733	9.664	61	8				
Labores de tipo ganadero - sobre/con animales vivos	4.026	3.934	84	8				
Labores de tipo forestal	5.673	5.570	91	12				
Labores de tipo piscícola, pesca	2.127	2.052	63	12				
Lab. agrícolas, forestales, hortícolas, ganaderas, piscícolas, con animales vivos - Sin especificar	3.176	3.138	35	3				
Servicios a empresas o a personas y trabajos intelectuales	93.705	93.171	479	55				
Servicios, atención sanitaria, asistencia a personas	50.786	50.539	223	24				
Actividades intelectuales, enseñanza, tratamiento de información, gestión, etc.	9.931	9.794	113	24				
Actividades comerciales - compra, venta, servicios conexos	24.477	24.367	105	5				
Servicios a empresas o personas y trabajos intelectuales - Sin especificar	8.511	8.471	38	2				
Trabajos relacionados con los trabajos de los grupos anteriores	115.562	114.552	894	116				
Colocación, preparación, instalación, montaje, desmantelamiento, desmontaje	33.482	33.144	303	35				
Mantenimiento, reparación, reglaje, puesta a punto	31.814	31.502	276	36				
Limpieza de locales, de máquinas - industrial o manual	30.878	30.714	146	18				
Gestión de residuos, desecho, tratamiento de residuos de todo tipo	8.279	8.216	57	6				
Vigilancia, de procesos de fabricación, de locales, de medios de transporte y equipos	6.019	5.942	60	17				
Trabajos relacionados con trabajos de los grupos anteriores - Sin especificar	5.090	5.034	52	4				
Circulación, actividades deportivas y artísticas	43.765	43.124	475	166				
Circulación, incluso en los medios de transporte	35.779	35.199	417	163				
Actividades deportivas y artísticas	6.179	6.134	43	2				
Circulación, actividades deportivas y artísticas - Sin especificar	1.807	1.791	15	1				
Otros Tipos de trabajo no incluidos en los anteriores apartados	10.527	10.408	119	-				
Sin información	2.693	2.658	35	-				

Se incluyen los accidentes que han causado baja en el periodo de referencia, recepcionados por la Autoridad Laboral Provincial (véanse Fuentes y Notas Explicativas).

**ATR-A.4.3. ACCIDENTES DE TRABAJO CON BAJA, EN JORNADA E IN ITINERE, SEGÚN GRAVEDAD,
POR ACTIVIDAD FÍSICA ESPECÍFICA QUE DESEMPEÑABA EL TRABAJADOR ACCIDENTADO**

Año 2016

	EN JORNADA				IN ITINERE			
	Total	Leves	Graves	Mortales	Total	Leves	Graves	Mortales
TOTAL	489.065	484.912	3.657	496	77.170	76.045	992	133
Operaciones con máquinas	20.045	19.702	311	32				
Arrancar la máquina, parar la máquina	2.167	2.134	32	1				
Alimentar la máquina, vaciar la máquina	4.911	4.851	57	3				
Vigilar la máquina, hacer funcionar - conducir la máquina	7.285	7.141	123	21				
Operaciones con máquinas - Sin especificar	5.682	5.576	99	7				
Trabajos con herramientas manuales	60.060	59.515	485	60				
Trabajar con herramientas manuales sin motor	43.092	42.721	324	47				
Trabajar con herramientas manuales con motor	14.173	14.025	136	12				
Trabajos con herramientas manuales - Sin especificar	2.795	2.769	25	1				
Conducir/estar a bordo de un medio de transporte - equipo de carga	27.402	26.855	421	126	47.873	47.069	688	116
Conducir un medio de transporte o un equipo de carga - con motor	22.030	21.571	346	113	39.439	38.790	549	100
Conducir un medio de transporte o un equipo de carga - sin motor	2.452	2.434	17	1	3.470	3.400	68	2
Ser pasajero a bordo de un medio de transporte	1.842	1.793	37	12	4.084	4.020	50	14
Conducir/estar a bordo de un medio de transporte, equipo de carga - Sin especificar	1.078	1.057	21	-	880	859	21	-
Manipulación de objetos	136.494	135.717	723	54				
Coger con la mano, sujetar, poner - en un plano horizontal	104.118	103.672	425	21				
Ligar, atar, arrancar, deshacer, prensar, destornillar, atornillar, girar	6.017	5.949	64	4				
Fijar, colgar, izar, instalar - en un plano vertical	8.005	7.911	87	7				
Lanzar, proyectar lejos	484	478	5	1				
Abrir, cerrar (una caja, un embalaje, un paquete)	3.339	3.321	17	1				
Verter, introducir líquidos, llenar, regar, pulverizar, vaciar, achicar	3.720	3.689	29	2				
Abrir (un cajón), empujar (una puerta de un hangar, despacho, armario)	2.787	2.767	19	1				
Manipulación de objetos - Sin especificar	8.024	7.930	77	17				
Transporte manual	66.936	66.752	174	10				
Transportar verticalmente - alzar, levantar, bajar, etc. un objeto	34.702	34.628	72	2				
Transportar horizontalmente - tirar de, empujar, hacer rodar, etc. un objeto	15.378	15.335	42	1				
Transportar una carga (portar) - por parte de una persona	14.889	14.834	51	4				
Transporte manual - Sin especificar	1.967	1.955	9	3				
Movimiento	161.002	159.645	1.151	206	26.117	25.838	263	16
Andar, correr, subir, bajar, etc.	108.468	107.595	800	73	23.813	23.555	244	14
Entrar, salir	6.365	6.314	45	6	1.412	1.402	9	1
Saltar, abalanzarse, etc.	2.089	2.067	18	4	34	34	-	-
Arrastrarse, trepar, etc.	366	358	8	-	11	11	-	-
Levantarse, sentarse, etc.	5.809	5.792	15	2	93	93	-	-
Nadar, sumergirse	194	189	4	1	3	3	-	-
Hacer movimientos en un mismo sitio	31.679	31.338	221	120	306	302	3	1
Movimiento - Sin especificar	6.032	5.992	40	-	445	438	7	-
Estar presente	11.221	10.892	321	8	1.214	1.200	13	1
Otra actividad física específica no incluida en los anteriores apartados	3.839	3.792	47	-	1.373	1.355	18	-
Sin información	2.066	2.042	24	-	593	583	10	-

Se incluyen los accidentes que han causado baja en el periodo de referencia, recepcionados por la Autoridad Laboral Provincial (véanse Fuentes y Notas Explicativas).

**ATR-A.4.4. ACCIDENTES DE TRABAJO CON BAJA, EN JORNADA E IN ITINERE, SEGÚN GRAVEDAD,
POR DESVIACIÓN QUE PRODUJO EL ACCIDENTE**

Año 2016

	EN JORNADA				IN ITINERE			
	Total	Leves	Graves	Mortales	Total	Leves	Graves	Mortales
TOTAL	489.065	484.912	3.657	496	77.170	76.045	992	133
Desviación por problema eléctrico, explosión, fuego	2.616	2.540	65	11	39	39	-	-
Problema eléctrico por fallo en una instalación que da lugar a un contacto indirecto	406	399	5	2	10	10	-	-
Problema eléctrico que da lugar a un contacto directo	311	297	10	4	1	1	-	-
Explosión	261	236	22	3	4	4	-	-
Incendio, fuego	503	489	12	2	5	5	-	-
Desviación por problema eléctrico, explosión, fuego - Sin especificar	1.135	1.119	16	-	19	19	-	-
Desviación por desbordamiento, vuelco, escape, emanación, etc.	10.981	10.894	81	6	73	73	-	-
En estado de sólido - desbordamiento, vuelco	1.226	1.201	25	-	10	10	-	-
En estado líquido - escape, rezumamiento, derrame, salpicadura, aspersión	4.617	4.583	33	1	19	19	-	-
En estado gaseoso - vaporización, formación de aerosoles, formación de gases	773	756	12	5	3	3	-	-
Pulverulento - emanación de humos, emisión de polvo, partículas	3.331	3.326	5	-	35	35	-	-
Desviación por desbordamiento, vuelco, escape, emanación - Sin especificar	1.034	1.028	6	-	6	6	-	-
Rotura, fractura, estallido, caída, derrumbe de agente material	28.922	28.469	411	42	894	885	9	-
Rotura de material, en las juntas, en las conexiones	2.289	2.239	45	5	37	37	-	-
Rotura, estallido, en fragmentos (madera, cristal, metal, piedra, plástico, otros)	6.279	6.220	58	1	29	28	1	-
Resbalón, caída, derrumbe de agente material - superior (cae sobre el trabajador)	8.308	8.156	130	22	144	140	4	-
Resbalón, caída, derrumbe de agente material - inferior (arrastra al trabajador)	3.289	3.204	74	11	141	141	-	-
Resbalón, caída, derrumbamiento de agente material - al mismo nivel	5.932	5.849	80	3	425	422	3	-
Rotura, fractura, estallido, caída, derrumbe de agente material - Sin especificar	2.825	2.801	24	-	118	117	1	-
Pérdida de control de máquinas, medios transporte, herramientas, etc.	68.725	68.137	529	59	2.626	2.598	27	1
Pérdida de control - de máquina o materia sobre la que se trabaja con la máquina	5.961	5.810	127	24	48	48	-	-
Pérdida de control - de medio de transporte, equipo de carga con o sin motor (1)	6.437	6.324	88	25	2.220	2.194	25	1
Pérdida de control -de herramienta manual (con o sin motor), o materia trabajada	23.147	23.040	104	3	42	42	-	-
Pérdida de control - de objeto (transportado, desplazado, manipulado, etc.)	29.356	29.181	170	5	171	169	2	-
Pérdida (total o parcial) de control - de animal	625	615	9	1	16	16	-	-
Pérdida de control de máquinas, medios de transporte, etc.- Sin especificar	3.199	3.167	31	1	129	129	-	-
Resbalón o tropezón con caída - Caída de personas	81.216	80.116	1.059	41	14.673	14.526	146	1
Caída de una persona - desde una altura	21.010	20.361	614	35	1.933	1.905	28	-
Resbalón o tropezón con caída - caída de una persona - al mismo nivel	56.918	56.496	417	5	12.292	12.178	113	1
Resbalón o tropezón con caída - Caída de personas - Sin especificar	3.288	3.259	28	1	448	443	5	-
Movimiento del cuerpo sin esfuerzo físico	99.406	99.047	354	5	5.671	5.646	25	-
Pisar un objeto cortante	1.100	1.097	3	-	67	66	1	-
Arrodillarse, sentarse, apoyarse contra	3.669	3.662	7	-	87	87	-	-
Quedar atrapado, ser arrastrado, por algún elemento o por el impulso de éste	5.220	5.087	128	5	355	353	2	-
Movimientos no coordinados, gestos intempestivos, inoportunos	80.567	80.390	177	-	4.707	4.689	18	-
Movimiento del cuerpo sin esfuerzo físico - Sin especificar	8.850	8.811	39	-	455	451	4	-
Movimiento del cuerpo como consecuencia de o con esfuerzo físico	155.935	155.730	205	-	4.198	4.188	10	-
Levantar, transportar, levantarse	70.158	70.109	49	-	195	195	-	-
Empujar, tirar de	22.224	22.191	33	-	132	131	1	-
Depositar, agacharse	13.441	13.422	19	-	23	23	-	-
En torsión, en rotación, al girarse	18.057	18.015	42	-	147	146	1	-
Caminar con dificultad, traspiés, resbalón - sin caída	21.786	21.750	36	-	3.488	3.480	8	-
Movimiento del cuerpo consecuencia de o con esfuerzo físico - Sin especificar	10.269	10.243	26	-	213	213	-	-
Sorpresa, miedo, violencia, agresión, amenaza, presencia	8.441	8.362	68	11	438	434	4	-
Sorpresa, miedo	925	918	7	-	97	96	1	-
Violencia, agresión, amenaza - entre miembros de la empresa que se hallan bajo la autoridad del empresario	504	494	8	2	7	7	-	-
Violencia, agresión, amenaza - ejercida por personas ajenas a la empresa sobre las víctimas en el marco de sus funciones (atraco a banco, etc.)	4.358	4.335	17	6	205	204	1	-
Agresión, empujón - por animales	1.511	1.483	26	2	41	41	-	-
Presencia de la víctima o de una tercera persona que represente en sí misma un peligro para ella misma y, en su caso, para otros	368	367	1	-	28	27	1	-
Sorpresa, miedo, violencia, agresión, amenaza, presencia - Sin especificar	775	765	9	1	60	59	1	-
Infartos, derrames cerebrales y otras causas estrictamente naturales	1.290	599	459	232	31	9	11	11
Accidentes de tráfico (2)	16.976	16.595	293	88	47.761	46.906	735	120
Otra desviación no incluida en los anteriores apartados.	7.118	7.050	67	1	316	309	7	-
Sin información	7.439	7.373	66	-	450	432	18	-

Se incluyen los accidentes que han causado baja en el periodo de referencia, recepcionados por la Autoridad Laboral Provincial (véanse Fuentes y Notas Explicativas).

(1) No se incluyen los accidentes de tráfico, que se detallan bajo otro epígrafe.

(2) En los accidentes de tráfico no se incluyen los ferroviarios, los aéreos ni los marítimos

**ATR-A.4.5. ACCIDENTES DE TRABAJO CON BAJA, EN JORNADA E IN ITINERE, SEGÚN GRAVEDAD,
POR AGENTE MATERIAL DE LA DESVIACIÓN QUE PRODUJO EL ACCIDENTE**

Año 2016

	EN JORNADA				IN ITINERE			
	Total	Leves	Graves	Mortales	Total	Leves	Graves	Mortales
TOTAL	489.065	484.912	3.657	496	77.170	76.045	992	133
Edificios, construcciones, superficies a nivel	79.213	78.804	401	8	17.178	17.041	136	1
Elementos de edificios, de construcciones- puertas, paredes, ventanas, etc.	9.429	9.369	56	4	282	280	2	-
Superficies o áreas de circulación a nivel - suelos (interior o exterior)	68.297	67.967	326	4	16.738	16.605	132	1
Superficies o áreas de circulación a nivel - flotantes	449	442	7	-	88	88	-	-
Edificios, construcciones, superficies a nivel - Sin especificar	1.038	1.026	12	-	70	68	2	-
Edificios, construcciones, superficies en altura	32.605	32.125	445	35	3.799	3.771	28	-
Partes de un edificio en altura-fijas (tejadros, aberturas, escaleras, etc)	22.140	21.898	221	21	3.342	3.318	24	-
Construcciones, superficies en altura:								
- fijas (pasarelas,escalas,castilletes)	3.549	3.505	37	7	390	386	4	-
- móviles (andamios, escalas, barquilla)	5.063	4.917	143	3	26	26	-	-
- temporales (andamios, arneses, guindola)	1.252	1.227	24	1	3	3	-	-
- flotantes (plataformas perforación etc)	107	104	2	1	1	1	-	-
Edificios, construcciones, superficies en altura - Sin especificar	494	474	18	2	37	37	-	-
Edificios, construcciones, superficies en profundidad	881	870	9	2	53	49	4	-
Excavaciones, zanjas, pozos, fosas, escarpaduras, zanjas de garajes	563	558	4	1	19	15	4	-
Subterráneos, galerías	177	174	2	1	13	13	-	-
Medios submarinos	33	32	1	-	1	1	-	-
Edificios, construcciones, superficies en profundidad - Sin especificar	108	106	2	-	20	20	-	-
Dispositivos distribución de materia,canalizaciones	3.860	3.831	28	1	20	20	-	-
Dispositivos distribución de materia,de alimentación,canalizaciones fijos	2.021	2.006	14	1	6	6	-	-
Dispositivos distribución de materia, de alimentación, canalizaciones móviles	1.282	1.273	9	-	2	2	-	-
Canales de desagüe, drenajes	189	187	2	-	9	9	-	-
Dispositivos distribución de materia,canalizaciones - Sin especificar	368	365	3	-	3	3	-	-
Motores, dispositivos de transmisión, almacenamiento de energía	3.050	3.012	33	5	36	35	1	-
Motores, generadores de energía (térmica, eléctrica, de radiación)	1.415	1.406	6	3	12	11	1	-
Dispositivos transmisión,almacenamiento de energía (hidraulica, eléctrica, etc)	1.421	1.393	26	2	23	23	-	-
Motores,dispositivos de transmisión, almacenamiento de energía - Sin especific.	214	213	1	-	1	1	-	-
Herramientas manuales - sin motor	34.375	34.244	128	3	33	33	-	-
- para serrar	769	769	-	-	-	-	-	-
- para cortar, separar(tijeras,cizallas etc)	14.213	14.178	34	1	7	7	-	-
- para tallar, mortajar, cincelar, recortar	424	423	1	-	1	1	-	-
- para raspar, pulir, lijar	644	642	2	-	3	3	-	-
- para taladrar, tornear, atornillar	2.622	2.608	14	-	3	3	-	-
- para clavar, remachar, grapar	2.708	2.702	6	-	-	-	-	-
- para coser, tejer	64	63	1	-	-	-	-	-
- para soldar, pegar	533	531	2	-	-	-	-	-
- para extracción materiales y trabajo del suelo	1.440	1.436	4	-	1	1	-	-
- para encerar, lubricar, lavar, limpiar	1.873	1.867	6	-	2	2	-	-
- para pintar	325	322	3	-	-	-	-	-
- para sostener, agarrar	2.648	2.628	20	-	6	6	-	-
- para trabajos de cocina (excepto cuchillos)	2.045	2.042	3	-	3	3	-	-
- para medicina, cirugía punzantes, cortantes	277	277	-	-	1	1	-	-
- para medicina cirugía no cortantes	138	137	1	-	-	-	-	-
- para pescar (artes de pesca, anzuelo)	527	518	7	2	1	1	-	-
- sin especificar	3.125	3.101	24	-	5	5	-	-
Herramientas sostenidas o guiadas con las manos-mecánicas	11.698	11.608	90	-	13	13	-	-
- para serrar	1.189	1.165	24	-	-	-	-	-
- para cortar, separar (tijeras, cizallas etc.)	2.622	2.598	24	-	-	-	-	-
- para tallar, mortajar, cincelar etc.	143	142	1	-	-	-	-	-
- para raspar, pulir, lijar	1.110	1.104	6	-	-	-	-	-
- para taladrar, tornear, atornillar	1.873	1.864	9	-	2	2	-	-
- para clavar, remachar, grapar	445	442	3	-	2	2	-	-
- para coser, tejer	58	57	1	-	-	-	-	-
- para soldar, pegar	707	707	-	-	-	-	-	-
- para extracción materiales, trabajo del suelo	372	370	2	-	-	-	-	-
- para encerar, lubricar, lavar, limpiar	544	542	2	-	1	1	-	-
- para pintar	119	119	-	-	-	-	-	-
- para sostener, agarrar	697	691	6	-	4	4	-	-
- para trabajos de cocina excepto cuchillos	461	459	2	-	-	-	-	-
- para calentar (secador, plancha eléctrica)	232	232	-	-	-	-	-	-
- para medicina, cirugía punzantes, cortantes	32	32	-	-	1	1	-	-
- para medicina cirugía no cortantes	55	54	1	-	-	-	-	-
Pistolas de aire comprimido	76	75	1	-	-	-	-	-
Herramientas mecánicas manuales - Sin especificar	963	955	8	-	3	3	-	-

**ATR-A.4.5. ACCIDENTES DE TRABAJO CON BAJA, EN JORNADA E IN ITINERE, SEGÚN GRAVEDAD,
POR AGENTE MATERIAL DE LA DESVIACIÓN QUE PRODUJO EL ACCIDENTE**

Año 2016

	EN JORNADA				IN ITINERE			
	Total	Leves	Graves	Mortales	Total	Leves	Graves	Mortales
Herramientas manuales sin especificar en cuanto a motorización	4.603	4.582	21	-	13	12	1	-
- para serrar	267	266	1	-	1	1	-	-
- para cortar, separar	1.207	1.201	6	-	1	1	-	-
- para tallar, cincelar, recortar	89	88	1	-	-	-	-	-
- para raspar, pulir, lijar	223	223	-	-	1	1	-	-
- taladrar, tornear, atornillar	521	519	2	-	-	-	-	-
- para clavar, remachar	146	146	-	-	3	2	1	-
- para coser, tejer	16	16	-	-	-	-	-	-
- para soldar, pegar	201	199	2	-	1	1	-	-
- para extracción, suelo	134	132	2	-	3	3	-	-
- para encerar, lavar, lubricar	182	181	1	-	-	-	-	-
- para pintar	52	51	1	-	-	-	-	-
- para sostener, agarrar	369	369	-	-	1	1	-	-
- para cocina, no cuchillos	379	379	-	-	-	-	-	-
- para medicina punzante, cortantes	39	39	-	-	-	-	-	-
- para medicina no cortantes	46	46	-	-	-	-	-	-
- sin especificar	732	727	5	-	2	2	-	-
Máquinas y equipos - portátiles o móviles	7.064	6.935	115	14	34	33	1	-
- de extracción y trabajo del suelo-minas, obras etc.	1.234	1.205	24	5	4	4	-	-
- de trabajo del suelo, agricultura	2.545	2.481	56	8	20	19	1	-
- (excepto para trabajar el suelo) - de obra	573	561	12	-	1	1	-	-
- de limpieza de suelos	566	564	2	-	-	-	-	-
- sin especificar	2.146	2.124	21	1	9	9	-	-
Máquinas y equipos - fijos	17.197	16.979	208	10	26	24	2	-
Máquinas fijas de extracción y para trabajar el suelo	152	151	1	-	1	1	-	-
Máquina preparación material, triturar, pulverizar, filtrar, mezclar, separar, etc.	977	951	24	2	4	4	-	-
Máquina transformación materiales:								
- procedimiento químico, reactores, etc.	242	239	3	-	1	1	-	-
- procedimiento calor, horno, secador, estufa	1.209	1.198	11	-	1	1	-	-
- procedimiento frío, producción de frío	411	409	2	-	-	-	-	-
- otros procedimientos	601	587	13	1	2	2	-	-
Máquinas para formar - por prensado, aplastamiento	743	725	16	2	1	1	-	-
Máquinas para conformar - por calandrado, laminado, máquinas de cilindros	584	569	15	-	3	2	1	-
Máquinas formar- inyección, extrusión, soplado, hilatura, moldeado, fusión, etc.	600	598	2	-	1	1	-	-
Máquinas de mecanizado:								
- para cepillar, fresar, alisar, esmerilar, pulir, tornear, taladrar	1.297	1.278	19	-	1	1	-	-
- para serrar	527	510	16	1	-	-	-	-
- para cortar, ranurar, recortar	2.116	2.089	26	1	3	3	-	-
Máquinas para tratamiento superficies:								
- para limpiar, lavar, secar, pintar, imprimir	2.586	2.577	8	1	3	2	1	-
- para galvanizado, electrolítico	18	17	1	-	-	-	-	-
Máquinas ensamblar-soldar, pegar, clavar, atornillar, remachar, hilar, coser	1.028	1.021	7	-	1	1	-	-
Máquinas para acondicionar, embalar, llenar, etiquetar, cerrar, etc.	1.594	1.582	11	1	2	2	-	-
Otras máquinas de industrias específicas - diversas de control, ensayo	792	785	6	1	-	-	-	-
Máquinas específicas de agricultura no relacionadas con las citadas antes	122	117	5	-	-	-	-	-
Máquinas y equipos - fijos - Sin especificar	1.598	1.576	22	-	2	2	-	-
Dispositivos de traslado, transporte y almacenamiento	39.294	39.031	238	25	385	385	-	-
Transportadores fijos, equipos y sistemas de transporte continuo	2.245	2.214	29	2	199	199	-	-
Elevadores, ascensores, equipos de nivelación - montacargas, gatos, tornos	1.407	1.364	35	8	17	17	-	-
Grúas fijas, móviles, montadas sobre vehículos, de puente, equipos elevadores	1.500	1.477	21	2	7	7	-	-
Dispositivos móviles de transporte, carros de transporte - motorizados o no	11.498	11.418	74	6	60	60	-	-
Dispositivos elevadores, de amarre, de prensión y materiales para transporte	1.124	1.109	15	-	2	2	-	-
Dispositivos de almacenamiento, embalaje, contenedores:								
- silos, depósitos, etc.	924	916	6	2	1	1	-	-
- móviles	3.117	3.107	8	2	7	7	-	-
Accesorios de almacenamiento, estanterías, especiales para palets, palets	5.635	5.609	25	1	6	6	-	-
Embalajes diversos, pequeños y medianos - móviles - cubos, botellas, extintor	9.685	9.675	9	1	14	14	-	-
Dispositivos de traslado, transporte y almacenamiento - Sin especificar	2.159	2.142	16	1	72	72	-	-
Vehículos terrestres	30.176	29.660	422	94	46.070	45.284	666	120
Vehículos - pesados: camiones de carga pesada, autobuses y autocares	8.277	8.048	171	58	1.924	1.903	18	3
Vehículos - ligeros: carga o pasajeros	15.743	15.558	156	29	32.652	32.244	348	60
Vehículos - dos, tres ruedas, motorizados o no	5.322	5.230	85	7	10.813	10.466	290	57
Otros vehículos terrestres: esquís, patines de ruedas, etc.	135	135	-	-	90	90	-	-
Vehículos terrestres - Sin especificar	699	689	10	-	591	581	10	-
Otros vehículos de transporte	1.665	1.630	26	9	678	673	4	1
- sobre raíles, incluso monorraíles suspendidos: carga	161	159	2	-	29	29	-	-
- sobre raíles, incluso monorraíles suspendidos: pasajeros	252	250	1	1	296	294	2	-
- náuticos: carga	108	107	1	-	3	3	-	-
- náuticos: pasajeros	165	162	3	-	5	5	-	-
- náuticos: pesca	427	410	12	5	1	1	-	-
- aéreos: carga	22	19	1	2	1	1	-	-
- aéreos: pasajeros	130	128	1	1	7	6	-	1
Otros vehículos de transporte - Sin especificar	400	395	5	-	336	334	2	-

ATR-A.4.5. ACCIDENTES DE TRABAJO CON BAJA, EN JORNADA E IN ITINERE, SEGÚN GRAVEDAD, POR AGENTE MATERIAL DE LA DESVIACIÓN QUE PRODUJO EL ACCIDENTE

Año 2016

	EN JORNADA				IN ITINERE			
	Total	Leves	Graves	Mortales	Total	Leves	Graves	Mortales
Materiales, objetos, productos, elementos de máquina, polvo, etc.	101.417	101.040	358	19	512	510	2	-
Materiales de construcción-grandes y pequeños: prefabricados, ladrillos	11.680	11.600	77	3	117	117	-	-
Elementos constitutivos de máquina, de vehículo: chasis, carter, rueda, etc.	5.616	5.578	31	7	149	148	1	-
Piezas trabajadas o elementos de máquinas, incluso fragmentos	11.480	11.433	44	3	8	8	-	-
Elementos de ensamblaje: tornillos, clavos, pernos, etc.	1.243	1.238	5	-	8	8	-	-
Partículas, polvo, astillas, fragmentos, salpicaduras y otros elementos rotos	6.937	6.899	38	-	81	81	-	-
Productos:								
- de la agricultura (comprende granos, paja, otros productos)	793	780	12	1	2	2	-	-
- para la agricultura, la ganadería (abonos, alimentos para animales)	1.307	1.301	6	-	1	1	-	-
- objetos y embalajes dispuestos en un almacén	12.851	12.830	19	2	15	15	-	-
- almacenados en rollos, bobinas	1.159	1.154	5	-	1	1	-	-
Cargas:								
- transportadas sobre dispositivo manipulación mecánico, de transporte	766	753	13	-	4	4	-	-
- suspendidas de dispositivo de puesta a nivel, una grúa	340	327	12	1	-	-	-	-
- manipuladas a mano	40.053	39.991	62	-	36	36	-	-
Materiales, objetos, productos, elem. de máquina, polvo, etc.-Sin especificar	7.192	7.156	34	2	90	89	1	-
Sustancias químicas, explosivas, radioactivas, biológicas	4.758	4.700	47	11	80	79	1	-
Materias:								
- cáusticas, corrosivas (sólidas, líquidas o gaseosas)	999	991	8	-	3	3	-	-
- nocivas, tóxicas (sólidas líquidas o gaseosas)	848	832	14	2	-	-	-	-
- inflamables (sólidas, líquidas o gaseosas)	250	239	10	1	7	7	-	-
- explosivas, reactivas (sólidas, líquidas o gaseosas)	60	52	5	3	-	-	-	-
Gas, vapores sin efectos específicos (inertes para la vida, asfixiantes)	239	234	2	3	2	2	-	-
Sustancias:								
- radioactivas	3	3	-	-	-	-	-	-
- biológicas	158	157	1	-	1	1	-	-
- sin peligro específico (agua, materias inertes, etc.)	1.785	1.779	4	2	63	62	1	-
Sustancias químicas, explosivas, radioactivas, biológicas- Sin especificar	416	413	3	-	4	4	-	-
Dispositivos y equipos de seguridad	897	884	13	-	6	5	1	-
Dispositivos de protección - sobre máquina	131	129	2	-	2	2	-	-
Equipos de protección individual	372	366	6	-	2	1	1	-
Dispositivos y equipos de emergencia	171	169	2	-	-	-	-	-
Dispositivos y equipos de seguridad - Sin especificar	223	220	3	-	2	2	-	-
Equipos oficina y personales, de deporte, armas, aparatos domésticos	17.252	17.201	44	7	125	123	2	-
Mobiliario	9.626	9.607	17	2	47	47	-	-
Equipos - informáticos, ofimática, reprografía, comunicación	740	735	5	-	10	9	1	-
Equipos - para enseñanza, escritura, dibujo	141	140	1	-	-	-	-	-
Objetos y equipos para el deporte y los juegos	1.068	1.062	6	-	4	4	-	-
Armas	71	64	2	5	1	1	-	-
Objetos personales, ropa	698	696	2	-	45	44	1	-
Instrumentos de música	65	65	-	-	-	-	-	-
Aparatos, utensilios, objetos, ropa del hogar (uso profesional)	4.033	4.025	8	-	10	10	-	-
Equipos de oficina, personales, deportivos, armas, domésticos, sin especificar	810	807	3	-	8	8	-	-
Organismos vivos y seres humanos	36.454	36.196	242	16	1.853	1.834	19	-
Árboles, plantas, cultivos	3.932	3.872	50	10	54	53	1	-
Animales - domésticos y de cría	2.829	2.779	48	2	219	218	1	-
Animales - salvajes, insectos, serpientes	686	678	7	1	235	234	1	-
Microorganismos	65	65	-	-	-	-	-	-
Agentes infecciosos víricos	131	130	1	-	-	-	-	-
Humanos	28.747	28.608	136	3	1.342	1.326	16	-
Organismos vivos y seres humanos - Sin especificar	64	64	-	-	3	3	-	-
Residuos en grandes cantidades	1.328	1.322	6	-	37	37	-	-
- de materias, productos, materiales, objetos	698	694	4	-	9	9	-	-
- de sustancias químicas	29	29	-	-	2	2	-	-
- de sustancias biológicas, vegetales, animales	511	510	1	-	22	22	-	-
- sin especificar	90	89	1	-	4	4	-	-
Fenómenos físicos y elementos naturales	2.232	2.192	38	2	518	510	8	-
Fenómenos físicos - ruido, radiación natural, luz, arco eléctrico, presión	194	193	1	-	17	17	-	-
Elementos naturales y atmosféricos, agua, barro, lluvia, nieve, hielo, temporal	1.579	1.550	29	-	468	460	8	-
Catástrofes naturales (inundación, volcán, terremoto, maremoto, fuego, etc)	156	151	3	2	4	4	-	-
Fenómenos físicos y elementos naturales - Sin especificar	303	298	5	-	29	29	-	-
Otros agentes materiales no incluidos en los anteriores apartados	15.151	14.997	154	-	1.078	1.066	12	-
No existe agente material	32.960	32.267	458	235	2.921	2.855	55	11
Sin información	10.935	10.802	133	-	1.702	1.653	49	-

Se incluyen los accidentes que han causado baja en el periodo de referencia, recepcionados por la Autoridad Laboral Provincial (véanse Fuentes y Notas Explicativas).

**ATR-A.4.6. ACCIDENTES DE TRABAJO CON BAJA, EN JORNADA E IN ITINERE, SEGÚN GRAVEDAD,
POR FORMA O CONTACTO QUE PRODUJO LA LESIÓN**

Año 2016

	EN JORNADA				IN ITINERE			
	Total	Leves	Graves	Mortales	Total	Leves	Graves	Mortales
TOTAL	489.065	484.912	3.657	496	77.170	76.045	992	133
Contacto con corriente eléctrica, fuego, temperatura, sustancias peligrosas	15.657	15.496	144	17	135	133	2	-
Contacto indirecto con un arco eléctrico, rayo	326	322	3	1	5	5	-	-
Contacto directo con la electricidad, recibir una descarga eléctrica	403	379	18	6	-	-	-	-
Contacto con objetos o entornos con elevada temperatura o en llamas	4.984	4.921	58	5	21	21	-	-
Contacto con objetos o entornos fríos o helados	252	249	3	-	7	7	-	-
Contacto con sustancias peligrosas, por la nariz, la boca o por inhalación	717	697	15	5	1	1	-	-
Contacto con sustancias peligrosas - a través de la piel y de los ojos	6.763	6.731	32	-	31	31	-	-
Contacto con sustancias peligrosas - a través del sistema digestivo	259	256	3	-	-	-	-	-
Contacto con corriente eléctrica, fuego, temperatura, sust. peligrosas - Sin especificar	1.953	1.941	12	-	70	68	2	-
Ahogamiento, quedar sepultado, quedar envuelto	847	829	12	6	9	9	-	-
Ahogamiento en un líquido	52	43	4	5	-	-	-	-
Quedar sepultado bajo un sólido	79	75	4	-	1	1	-	-
Envuelto por, rodeado de gases o de partículas en suspensión	491	488	3	-	2	2	-	-
Ahogamiento, quedar sepultado, quedar envuelto - Sin especificar	225	223	1	1	6	6	-	-
Choque o golpe contra objeto inmóvil (trabajador en movimiento)	118.686	117.358	1.278	50	18.319	18.150	168	1
Golpe sobre o contra resultado de una caída	69.561	68.461	1.050	50	12.859	12.726	132	1
Golpe resultado de un tropiezo sobre o contra un objeto inmóvil	39.819	39.637	182	-	4.940	4.907	33	-
Otro contacto contra un objeto inmóvil (trabajador en movimiento) - Sin especificar	9.306	9.260	46	-	520	517	3	-
Choque o golpe contra un objeto en movimiento, colisión	68.506	67.948	532	26	3.947	3.912	34	1
Choque o golpe contra un objeto - proyectado	9.889	9.810	75	4	180	179	1	-
Choque o golpe contra un objeto - que cae	26.700	26.457	233	10	412	410	2	-
Choque o golpe contra un objeto - en balanceo	12.674	12.609	63	2	390	389	1	-
Choque o golpe contra un objeto en movimiento (incluidos los vehículos)	6.476	6.413	56	7	1.500	1.483	16	1
Colisión con un objeto, persona, vehículo (trabajador en movimiento)	8.091	8.033	58	-	1.126	1.113	13	-
Golpe de mar	104	99	2	3	1	1	-	-
Choque o golpe contra un objeto en movimiento, colisión - Sin especificar	4.572	4.527	45	-	338	337	1	-
Contacto con "agente material" cortante, punzante, duro	46.473	46.230	236	7	213	206	7	-
Contacto con un "agente material" cortante (cuchillo u hoja)	32.548	32.399	149	-	66	64	2	-
Contacto con un "agente material" punzante (clavo o herramienta)	5.517	5.482	28	7	40	40	-	-
Contacto con un "agente material" que arañe (rallador, lija, tabla, etc.)	2.359	2.347	12	-	13	13	-	-
Contacto con "agente material" cortante, punzante, duro - Sin especificar	6.049	6.002	47	-	94	89	5	-
Quedar atrapado, ser aplastado, sufrir una amputación	14.843	14.355	422	66	419	413	6	-
Quedar atrapado, ser aplastado - en	3.407	3.306	92	9	124	124	-	-
Quedar atrapado, ser aplastado - bajo	2.608	2.474	88	46	61	60	1	-
Quedar atrapado, ser aplastado - entre	6.991	6.847	134	10	172	169	3	-
Amputación, seccionamiento de un miembro, una mano o un dedo	491	406	85	-	6	5	1	-
Quedar atrapado, ser aplastado, sufrir una amputación - Sin especificar	1.346	1.322	23	1	56	55	1	-
Sobreesfuerzo físico, trauma psíquico, radiaciones, ruido, luz presión	193.111	192.941	169	1	5.578	5.565	13	-
Sobreesfuerzo físico - sobre el sistema musculoesquelético	189.304	189.159	145	-	5.448	5.438	10	-
Exposición a radiaciones, ruido, luz o presión	458	453	4	1	6	5	1	-
Trauma psíquico	551	542	9	-	6	6	-	-
Sobreesfuerzo físico, trauma psíquico, radiación, ruido, luz, presión - Sin especificar	2.798	2.787	11	-	118	116	2	-
Mordeduras, patadas, etc. (de animales o personas)	7.219	7.161	55	3	288	288	-	-
Mordedura	546	544	1	1	25	25	-	-
Picadura de un insecto, un pez	423	419	4	-	6	6	-	-
Golpes, patadas, cabezazos, estrangulamiento	5.674	5.633	40	1	231	231	-	-
Mordeduras, patadas, etc. (de animales o personas) - Sin especificar	576	565	10	1	26	26	-	-
Infartos, derrames cerebrales y otras causas estrictamente naturales	1.290	599	459	232	31	9	11	11
Accidentes de tráfico (1)	16.976	16.595	293	88	47.761	46.906	735	120
Otra forma o contacto no incluido en los anteriores apartados	1.887	1.870	17	-	157	153	4	-
Sin información	3.570	3.530	40	-	313	301	12	-

Se incluyen los accidentes que han causado baja en el periodo de referencia, recepcionados por la Autoridad Laboral Provincial (véanse Fuentes y Notas Explicativas).

(1) En los accidentes de tráfico no se incluyen los ferroviarios, los aéreos ni los marítimos.

ATR-A.4.7. ACCIDENTES DE TRABAJO CON BAJA, EN JORNADA E IN ITINERE, SEGÚN GRAVEDAD, POR AGENTE MATERIAL DE LA FORMA O CONTACTO QUE PRODUJO LA LESIÓN

Año 2016

	EN JORNADA				IN ITINERE			
	Total	Leves	Graves	Mortales	Total	Leves	Graves	Mortales
TOTAL	489.065	484.912	3.657	496	77.170	76.045	992	133
Edificios, construcciones, superficies a nivel	84.651	84.055	547	49	18.601	18.431	169	1
Elementos de edificios, de construcciones- puertas, paredes, ventanas, etc.	9.893	9.836	54	3	347	346	1	-
Superficies o áreas de circulación a nivel - suelos (interior o exterior)	73.241	72.717	478	46	18.046	17.879	166	1
Superficies o áreas de circulación a nivel - flotantes	453	447	6	-	115	115	-	-
Edificios, construcciones, superficies a nivel - Sin especificar	1.064	1.055	9	-	93	91	2	-
Edificios, construcciones, superficies en altura	30.841	30.467	372	2	3.764	3.735	29	-
Partes de un edificio en altura-fijas (tejadós, aberturas, escaleras, etc)	21.359	21.175	182	2	3.263	3.240	23	-
Construcciones, superficies en altura:								
- fijas (pasarelas,escalas,castilletes)	3.528	3.493	35	-	430	424	6	-
- móviles (andamios, escalas, barquilla)	4.246	4.137	109	-	27	27	-	-
- temporales (andamios, arneses, guindola)	1.118	1.097	21	-	4	4	-	-
- flotantes (plataformas perforación etc)	96	94	2	-	2	2	-	-
Edificios, construcciones, superficies en altura - Sin especificar	494	471	23	-	38	38	-	-
Edificios, construcciones, superficies en profundidad	876	862	13	1	58	55	3	-
Excavaciones, zanjas, pozos, fosas, escarpaduras, zanjas de garajes	563	557	6	-	25	22	3	-
Subterráneos, galerías	175	170	4	1	14	14	-	-
Medios submarinos	32	31	1	-	-	-	-	-
Edificios, construcciones, superficies en profundidad - Sin especificar	106	104	2	-	19	19	-	-
Dispositivos distribución de materia,canalizaciones	3.794	3.760	33	1	20	20	-	-
Dispositivos distribución de materia,de alimentación,canalizaciones fijos	2.002	1.983	18	1	4	4	-	-
Dispositivos distribución de materia, de alimentación, canalizaciones móviles	1.248	1.239	9	-	5	5	-	-
Canales de desagüe, drenajes	179	176	3	-	8	8	-	-
Dispositivos distribución de materia,canalizaciones - Sin especificar	365	362	3	-	3	3	-	-
Motores, dispositivos de transmisión, almacenamiento de energía	3.040	2.997	38	5	53	51	2	-
Motores, generadores de energía (térmica, eléctrica, de radiación)	1.457	1.448	7	2	13	12	1	-
Dispositivos transmisión,almacenamiento de energía (hidraulica, eléctrica, etc)	1.355	1.325	27	3	37	36	1	-
Motores,dispositivos de transmisión, almacenamiento de energía - Sin especific.	228	224	4	-	3	3	-	-
Herramientas manuales - sin motor	34.392	34.278	112	2	45	45	-	-
- para serrar	793	790	3	-	-	-	-	-
- para cortar, separar(tijeras,cizallas etc)	14.692	14.660	32	-	12	12	-	-
- para tallar, mortajar, cincelar, recortar	392	391	1	-	1	1	-	-
- para raspar, pulir, lijar	639	638	1	-	3	3	-	-
- para taladrar, tornear, atornillar	2.518	2.510	8	-	6	6	-	-
- para clavar, remachar, grapar	2.734	2.729	5	-	-	-	-	-
- para coser, tejer	54	54	-	-	-	-	-	-
- para soldar, pegar	524	523	1	-	-	-	-	-
- para extracción materiales y trabajo del suelo	1.383	1.378	5	-	1	1	-	-
- para encerar, lubricar, lavar, limpiar	1.771	1.767	4	-	3	3	-	-
- para pintar	311	309	2	-	-	-	-	-
- para sostener, agarrar	2.552	2.536	16	-	9	9	-	-
- para trabajos de cocina (excepto cuchillos)	2.003	2.001	2	-	3	3	-	-
- para medicina, cirugía punzantes, cortantes	288	288	-	-	1	1	-	-
- para medicina cirugía no cortantes	134	133	1	-	-	-	-	-
- para pescar (artes de pesca, anzuelo)	493	482	9	2	2	2	-	-
- sin especificar	3.111	3.089	22	-	4	4	-	-
Herramientas sostenidas o guiadas con las manos-mecánicas	11.468	11.374	94	-	12	12	-	-
- para serrar	1.198	1.176	22	-	-	-	-	-
- para cortar, separar (tijeras, cizallas etc.)	2.595	2.569	26	-	1	1	-	-
- para tallar, mortajar, cincelar etc.	149	149	-	-	-	-	-	-
- para raspar, pulir, lijar	1.090	1.084	6	-	-	-	-	-
- para taladrar, tornear, atornillar	1.820	1.811	9	-	2	2	-	-
- para clavar, remachar, grapar	407	403	4	-	1	1	-	-
- para coser, tejer	56	55	1	-	-	-	-	-
- para soldar, pegar	675	675	-	-	-	-	-	-
- para extracción materiales, trabajo del suelo	370	368	2	-	-	-	-	-
- para encerar, lubricar, lavar, limpiar	507	504	3	-	1	1	-	-
- para pintar	110	110	-	-	-	-	-	-
- para sostener, agarrar	677	671	6	-	2	2	-	-
- para trabajos de cocina excepto cuchillos	460	458	2	-	-	-	-	-
- para calentar (secador, plancha eléctrica)	247	246	1	-	-	-	-	-
- para medicina, cirugía punzantes, cortantes	29	29	-	-	-	-	-	-
- para medicina cirugía no cortantes	50	49	1	-	-	-	-	-
Pistolas de aire comprimido	68	67	1	-	-	-	-	-
Herramientas mecánicas manuales - Sin especificar	960	950	10	-	5	5	-	-

ATR-A.4.7. ACCIDENTES DE TRABAJO CON BAJA, EN JORNADA E IN ITINERE, SEGÚN GRAVEDAD, POR AGENTE MATERIAL DE LA FORMA O CONTACTO QUE PRODUJO LA LESIÓN

Año 2016

	EN JORNADA				IN ITINERE			
	Total	Leves	Graves	Mortales	Total	Leves	Graves	Mortales
Herramientas manuales sin especificar en cuanto a motorización	4.594	4.569	25	-	17	16	1	-
- para serrar	246	245	1	-	1	1	-	-
- para cortar, separar	1.230	1.223	7	-	-	-	-	-
- para tallar, cincelar, recortar	89	88	1	-	-	-	-	-
- para raspar, pulir, lijar	222	221	1	-	1	1	-	-
- taladrar, tornear, atornillar	522	520	2	-	1	1	-	-
- para clavar, remachar	140	139	1	-	4	3	1	-
- para coser, tejer	16	16	-	-	-	-	-	-
- para soldar, pegar	186	184	2	-	2	2	-	-
- para extracción, suelo	137	136	1	-	2	2	-	-
- para encerar, lavar, lubricar	178	177	1	-	-	-	-	-
- para pintar	50	50	-	-	-	-	-	-
- para sostener, agarrar	362	361	1	-	2	2	-	-
- para cocina, no cuchillos	368	368	-	-	-	-	-	-
- para medicina punzante, cortantes	38	38	-	-	-	-	-	-
- para medicina no cortantes	46	46	-	-	-	-	-	-
- sin especificar	764	757	7	-	4	4	-	-
Máquinas y equipos - portátiles o móviles	7.015	6.897	103	15	52	48	2	2
- de extracción y trabajo del suelo-minas, obras etc.	1.201	1.174	22	5	7	7	-	-
- de trabajo del suelo, agricultura	2.476	2.419	48	9	36	33	1	2
- (excepto para trabajar el suelo) - de obra	565	555	10	-	-	-	-	-
- de limpieza de suelos	553	551	2	-	-	-	-	-
- sin especificar	2.220	2.198	21	1	9	8	1	-
Máquinas y equipos - fijos	17.407	17.189	210	8	28	27	1	-
Máquinas fijas de extracción y para trabajar el suelo	152	151	1	-	2	2	-	-
Máquina preparación material, triturar, pulverizar, filtrar, mezclar, separar, etc.	985	958	25	2	4	4	-	-
Máquina transformación materiales:								
- procedimiento químico, reactores, etc.	246	243	3	-	1	1	-	-
- procedimiento calor, horno, secador, estufa	1.214	1.204	10	-	1	1	-	-
- procedimiento frío, producción de frío	410	408	2	-	-	-	-	-
- otros procedimientos	614	601	12	1	1	1	-	-
Máquinas para formar - por prensado, aplastamiento	753	734	18	1	1	1	-	-
Máquinas para conformar - por calandrado, laminado, máquinas de cilindros	581	567	14	-	7	6	1	-
Máquinas formar- inyección, extrusión, soplado, hilatura, moldeado, fusión, etc.	609	608	1	-	-	-	-	-
Máquinas de mecanizado:								
- para cepillar, fresar, alisar, esmerilar, pulir, tornear, taladrar	1.299	1.279	20	-	1	1	-	-
- para serrar	559	538	21	-	-	-	-	-
- para cortar, ranurar, recortar	2.196	2.167	28	1	1	1	-	-
Máquinas para tratamiento superficies:								
- para limpiar, lavar, secar, pintar, imprimir	2.460	2.453	6	1	2	2	-	-
- para galvanizado, electrolítico	25	24	1	-	-	-	-	-
Máquinas ensamblar-soldar, pegar, clavar, atornillar, remachar, hilar, coser	1.026	1.019	7	-	2	2	-	-
Máquinas para acondicionar, embalar, llenar, etiquetar, cerrar, etc.	1.595	1.585	9	1	2	2	-	-
Otras máquinas de industrias específicas - diversas de control, ensayo	806	801	4	1	-	-	-	-
Máquinas específicas de agricultura no relacionadas con las citadas antes	127	120	7	-	-	-	-	-
Máquinas y equipos - fijos - Sin especificar	1.750	1.729	21	-	3	3	-	-
Dispositivos de traslado, transporte y almacenamiento	39.011	38.777	216	18	387	386	1	-
Transportadores fijos, equipos y sistemas de transporte continuo	2.220	2.190	28	2	200	200	-	-
Elevadores, ascensores, equipos de nivelación - montacargas, gatos, tornos	1.337	1.299	34	4	17	17	-	-
Grúas fijas, móviles, montadas sobre vehículos, de puente, equipos elevadores	1.412	1.394	17	1	3	3	-	-
Dispositivos móviles de transporte, carros de transporte - motorizados o no	11.316	11.246	66	4	55	55	-	-
Dispositivos elevadores, de amarre, de prensión y materiales para transporte	1.086	1.072	13	1	3	3	-	-
Dispositivos de almacenamiento, embalaje, contenedores:								
- silos, depósitos, etc.	950	943	6	1	1	1	-	-
- móviles	3.147	3.138	7	2	15	14	1	-
Accesorios de almacenamiento, estanterías, especiales para palets, palets	5.747	5.723	23	1	8	8	-	-
Embalajes diversos, pequeños y medianos - móviles - cubos, botellas, extintor	9.582	9.574	7	1	16	16	-	-
Dispositivos de traslado, transporte y almacenamiento - Sin especificar	2.214	2.198	15	1	69	69	-	-
Vehículos terrestres	28.772	28.301	382	89	45.661	44.893	650	118
Vehículos - pesados: camiones de carga pesada, autobuses y autocares	7.592	7.389	144	59	1.970	1.925	27	18
Vehículos - ligeros: carga o pasajeros	15.678	15.493	157	28	33.670	33.199	393	78
Vehículos - dos, tres ruedas, motorizados o no	4.652	4.581	69	2	9.304	9.061	221	22
Otros vehículos terrestres: esquís, patines de ruedas, etc.	128	128	-	-	77	77	-	-
Vehículos terrestres - Sin especificar	722	710	12	-	640	631	9	-
Otros vehículos de transporte	1.693	1.658	29	6	658	647	10	1
- sobre raíles, incluso monorraíles suspendidos: carga	166	165	1	-	22	22	-	-
- sobre raíles, incluso monorraíles suspendidos: pasajeros	250	247	2	1	294	291	3	-
- náuticos: carga	105	104	1	-	4	4	-	-
- náuticos: pasajeros	150	147	3	-	4	4	-	-
- náuticos: pesca	464	449	13	2	1	1	-	-
- aéreos: carga	19	16	1	2	1	1	-	-
- aéreos: pasajeros	133	131	1	1	4	3	-	1
Otros vehículos de transporte - Sin especificar	406	399	7	-	328	321	7	-

ATR-A.4.7. ACCIDENTES DE TRABAJO CON BAJA, EN JORNADA E IN ITINERE, SEGÚN GRAVEDAD, POR AGENTE MATERIAL DE LA FORMA O CONTACTO QUE PRODUJO LA LESIÓN

Año 2016

	EN JORNADA				IN ITINERE			
	Total	Leves	Graves	Mortales	Total	Leves	Graves	Mortales
Materiales, objetos, productos, elementos de máquina, polvo, etc.	103.509	103.146	339	24	592	587	5	-
Materiales de construcción-grandes y pequeños: prefabricados, ladrillos	12.057	11.986	66	5	133	131	2	-
Elementos constitutivos de máquina, de vehículo: chasis, carter, rueda, etc.	6.089	6.047	34	8	196	193	3	-
Piezas trabajadas o elementos de máquinas, incluso fragmentos	11.778	11.733	42	3	7	7	-	-
Elementos de ensamblaje: tornillos, clavos, pernos, etc.	1.361	1.354	7	-	7	7	-	-
Partículas, polvo, astillas, fragmentos, salpicaduras y otros elementos rotos	8.197	8.157	39	1	85	85	-	-
Productos:								
- de la agricultura (comprende granos, paja, otros productos)	781	768	12	1	1	1	-	-
- para la agricultura, la ganadería (abonos, alimentos para animales)	1.225	1.220	5	-	1	1	-	-
- objetos y embalajes dispuestos en un almacén	12.684	12.666	16	2	17	17	-	-
- almacenados en rollos, bobinas	1.163	1.158	5	-	1	1	-	-
Cargas:								
- transportadas sobre dispositivo manipulación mecánico, de transporte	780	766	14	-	5	5	-	-
- suspendidas de dispositivo de puesta a nivel, una grúa	359	343	14	2	-	-	-	-
- manipuladas a mano	39.493	39.443	50	-	38	38	-	-
Materiales, objetos, productos, elem. de máquina, polvo, etc.-Sin especificar	7.542	7.505	35	2	101	101	-	-
Sustancias químicas, explosivas, radioactivas, biológicas	5.135	5.068	53	14	65	64	1	-
Materias:								
- cáusticas, corrosivas (sólidas, líquidas o gaseosas)	1.089	1.080	9	-	1	1	-	-
- nocivas, tóxicas (sólidas líquidas o gaseosas)	926	908	16	2	3	3	-	-
- inflamables (sólidas, líquidas o gaseosas)	297	285	11	1	5	5	-	-
- explosivas, reactivas (sólidas, líquidas o gaseosas)	54	47	4	3	-	-	-	-
Gas, vapores sin efectos específicos (inertes para la vida, asfixiantes)	268	260	5	3	2	2	-	-
Sustancias:								
- radioactivas	8	8	-	-	-	-	-	-
- biológicas	148	148	-	-	-	-	-	-
- sin peligro específico (agua, materias inertes, etc.)	1.852	1.843	4	5	50	49	1	-
Sustancias químicas, explosivas, radioactivas, biológicas- Sin especificar	493	489	4	-	4	4	-	-
Dispositivos y equipos de seguridad	865	856	9	-	33	32	1	-
Dispositivos de protección - sobre máquina	141	140	1	-	1	1	-	-
Equipos de protección individual	311	309	2	-	7	6	1	-
Dispositivos y equipos de emergencia	187	185	2	-	2	2	-	-
Dispositivos y equipos de seguridad - Sin especificar	226	222	4	-	23	23	-	-
Equipos oficina y personales, de deporte, armas, aparatos domésticos	17.386	17.341	38	7	125	124	1	-
Mobiliario	9.978	9.959	18	1	51	51	-	-
Equipos - informáticos, ofimática, reprografía, comunicación	723	720	3	-	6	6	-	-
Equipos - para enseñanza, escritura, dibujo	140	139	1	-	-	-	-	-
Objetos y equipos para el deporte y los juegos	1.073	1.068	5	-	6	6	-	-
Armas	79	71	2	6	2	2	-	-
Objetos personales, ropa	639	639	-	-	41	40	1	-
Instrumentos de música	66	66	-	-	-	-	-	-
Aparatos, utensilios, objetos, ropa del hogar (uso profesional)	3.882	3.875	7	-	10	10	-	-
Equipos de oficina, personales, deportivos, armas, domésticos, sin especificar	806	804	2	-	9	9	-	-
Organismos vivos y seres humanos	35.359	35.178	167	14	1.650	1.634	16	-
Árboles, plantas, cultivos	3.961	3.896	54	11	87	84	3	-
Animales - domésticos y de cría	2.669	2.626	42	1	176	174	2	-
Animales - salvajes, insectos, serpientes	678	669	8	1	224	224	-	-
Microorganismos	88	88	-	-	-	-	-	-
Agentes infecciosos víricos	132	131	1	-	-	-	-	-
Humanos	27.765	27.703	61	1	1.160	1.149	11	-
Organismos vivos y seres humanos - Sin especificar	66	65	1	-	3	3	-	-
Residuos en grandes cantidades	1.285	1.281	4	-	36	36	-	-
- de materias, productos, materiales, objetos	668	665	3	-	12	12	-	-
- de sustancias químicas	30	30	-	-	-	-	-	-
- de sustancias biológicas, vegetales, animales	497	497	-	-	18	18	-	-
- sin especificar	90	89	1	-	6	6	-	-
Fenómenos físicos y elementos naturales	1.954	1.917	29	8	443	438	5	-
Fenómenos físicos - ruido, radiación natural, luz, arco eléctrico, presión	197	193	3	1	11	11	-	-
Elementos naturales y atmosféricos, agua, barro, lluvia, nieve, hielo, temporal	1.316	1.293	19	4	398	393	5	-
Catástrofes naturales (inundación, volcán, terremoto, maremoto, fuego, etc)	164	157	4	3	2	2	-	-
Fenómenos físicos y elementos naturales - Sin especificar	277	274	3	-	32	32	-	-
Otros agentes materiales no incluidos en los anteriores apartados	16.008	15.870	138	-	1.022	1.009	13	-
No existe agente material	30.711	29.859	619	233	2.497	2.439	47	11
Sin información	9.299	9.212	87	-	1.351	1.316	35	-

Se incluyen los accidentes que han causado baja en el periodo de referencia, recepcionados por la Autoridad Laboral Provincial (véanse Fuentes y Notas Explicativas).

**ATR-A.5.1. ACCIDENTES DE TRABAJO CON BAJA, EN JORNADA E IN ITINERE, SEGÚN GRAVEDAD,
POR HORA DEL DÍA DE OCURRENCIA DEL ACCIDENTE**

Año 2016

	EN JORNADA				IN ITINERE			
	Total	Leves	Graves	Mortales	Total	Leves	Graves	Mortales
TOTAL	489.065	484.912	3.657	496	77.170	76.045	992	133
De las 0 a las 7 horas	35.664	35.366	242	56	8.462	8.339	98	25
De las 7 a las 8 horas	11.516	11.401	95	20	8.909	8.768	122	19
De las 8 a las 9 horas	28.584	28.346	202	36	11.027	10.884	130	13
De las 9 a las 10 horas	42.192	41.867	303	22	5.991	5.918	67	6
De las 10 a las 11 horas	60.010	59.592	372	46	2.004	1.977	25	2
De las 11 a las 12 horas	54.223	53.763	415	45	1.313	1.295	17	1
De las 12 a las 13 horas	57.855	57.393	423	39	1.636	1.614	20	2
De las 13 a las 14 horas	33.762	33.418	302	42	3.626	3.580	41	5
De las 14 a las 15 horas	22.261	22.074	162	25	7.190	7.098	85	7
De las 15 a las 16 horas	20.271	20.074	169	28	7.480	7.370	102	8
De las 16 a las 17 horas	25.530	25.262	235	33	3.714	3.664	45	5
De las 17 a las 18 horas	25.668	25.420	218	30	2.652	2.605	35	12
De las 18 a las 19 horas	20.609	20.426	163	20	2.928	2.886	35	7
De las 19 a las 20 horas	13.670	13.554	103	13	2.711	2.669	36	6
De las 20 a las 21 horas	11.392	11.291	89	12	2.129	2.087	38	4
De las 21 a las 22 horas	9.225	9.158	54	13	2.009	1.971	36	2
De las 22 a las 24 horas	16.633	16.507	110	16	3.389	3.320	60	9

Se incluyen los accidentes que han causado baja en el periodo de referencia, recepcionados por la Autoridad Laboral Provincial (véanse Fuentes y Notas Explicativas).

**ATR-A.5.2. ACCIDENTES DE TRABAJO CON BAJA, EN JORNADA E IN ITINERE, SEGÚN GRAVEDAD,
POR HORA DE LA JORNADA LABORAL DE OCURRENCIA DEL ACCIDENTE**

Año 2016

	EN JORNADA				IN ITINERE			
	Total	Leves	Graves	Mortales	Total	Leves	Graves	Mortales
TOTAL	489.065	484.912	3.657	496	77.170	76.045	992	133
1.ª hora	77.302	76.638	573	91				
2.ª hora	97.899	97.232	594	73				
3.ª hora	80.560	79.945	556	59				
4.ª hora	69.913	69.364	487	62				
5.ª hora	48.716	48.304	352	60				
6.ª hora	44.171	43.698	409	64				
7.ª hora	35.462	35.091	329	42				
8.ª hora	21.521	21.264	229	28				
Pasada la 8.ª hora	13.521	13.376	128	17				
Trayecto de ida al trabajo					51.070	50.408	585	77
Trayecto de regreso al domicilio					26.100	25.637	407	56

Se incluyen los accidentes que han causado baja en el periodo de referencia, recepcionados por la Autoridad Laboral Provincial (véanse Fuentes y Notas Explicativas).

**ATR-A.5.3. ACCIDENTES DE TRABAJO CON BAJA, EN JORNADA E IN ITINERE, SEGÚN GRAVEDAD,
POR DÍA DE LA SEMANA DE OCURRENCIA DEL ACCIDENTE**

Año 2016

	EN JORNADA				IN ITINERE			
	Total	Leves	Graves	Mortales	Total	Leves	Graves	Mortales
TOTAL	489.065	484.912	3.657	496	77.170	76.045	992	133
Lunes	103.583	102.767	712	104	15.860	15.631	206	23
Martes	88.798	88.043	678	77	13.811	13.612	174	25
Miércoles	85.624	84.904	631	89	13.476	13.278	171	27
Jueves	80.883	80.175	626	82	13.456	13.258	174	24
Viernes	76.659	75.930	644	85	12.744	12.551	174	19
Sábado	32.735	32.453	244	38	4.819	4.755	56	8
Domingo	20.783	20.640	122	21	3.004	2.960	37	7

Se incluyen los accidentes que han causado baja en el periodo de referencia, recepcionados por la Autoridad Laboral Provincial (véanse Fuentes y Notas Explicativas).

**ATR-A.5.4. ACCIDENTES DE TRABAJO CON BAJA, EN JORNADA E IN ITINERE, SEGÚN GRAVEDAD,
POR MES DE OCURRENCIA DEL ACCIDENTE**

Año 2016

	EN JORNADA				IN ITINERE			
	Total	Leves	Graves	Mortales	Total	Leves	Graves	Mortales
TOTAL	489.065	484.912	3.657	496	77.170	76.045	992	133
Enero	38.473	38.180	251	42	6.160	6.086	59	15
Febrero	41.744	41.377	323	44	6.637	6.539	87	11
Marzo	38.814	38.472	317	25	6.000	5.926	66	8
Abril	42.394	42.037	316	41	6.746	6.631	102	13
Mayo	43.583	43.229	314	40	6.685	6.594	75	16
Junio	42.810	42.465	306	39	6.813	6.715	80	18
Julio	40.677	40.291	342	44	5.969	5.857	98	14
Agosto	38.366	38.047	278	41	5.135	5.046	80	9
Septiembre	43.460	43.103	310	47	6.696	6.618	71	7
Octubre	41.702	41.349	300	53	7.018	6.917	95	6
Noviembre	42.684	42.314	326	44	7.576	7.471	100	5
Diciembre	34.358	34.048	274	36	5.735	5.645	79	11

Se incluyen los accidentes que han causado baja en el periodo de referencia, recepcionados por la Autoridad Laboral Provincial (véanse Fuentes y Notas Explicativas).

ATR-A.6.1. ACCIDENTES DE TRABAJO CON BAJA, EN JORNADA E IN ITINERE, SEGÚN GRAVEDAD, POR DESCRIPCIÓN DE LA LESIÓN

Año 2016

	EN JORNADA				IN ITINERE			
	Total	Leves	Graves	Mortales	Total	Leves	Graves	Mortales
TOTAL	489.065	484.912	3.657	496	77.170	76.045	992	133
Heridas y lesiones superficiales	156.612	156.274	336	2	16.295	16.248	47	-
Lesiones superficiales y cuerpos extraños en los ojos	77.768	77.677	91	-	10.831	10.810	21	-
Heridas abiertas	47.106	46.890	214	2	1.106	1.096	10	-
Heridas y lesiones superficiales sin especificar	31.738	31.707	31	-	4.358	4.342	16	-
Fracturas de huesos	34.283	32.696	1.582	5	8.578	8.014	564	-
Fracturas cerradas	26.501	25.457	1.044	-	6.983	6.586	397	-
Fracturas abiertas	3.247	2.974	269	4	426	350	76	-
Fracturas de huesos sin especificar	4.535	4.265	269	1	1.169	1.078	91	-
Dislocaciones, esguinces y torceduras	238.773	238.511	262	-	41.551	41.468	83	-
Dislocaciones y subluxaciones	33.540	33.471	69	-	4.881	4.868	13	-
Esguinces y torceduras	126.450	126.329	121	-	24.821	24.788	33	-
Dislocaciones, esguinces y torceduras sin especificar	78.783	78.711	72	-	11.849	11.812	37	-
Amputaciones traumáticas (pérdida de partes del cuerpo)	1.139	923	214	2	26	17	9	-
Conmociones y lesiones internas	29.959	29.577	310	72	4.365	4.263	80	22
Conmoción y lesiones intracraneales	1.020	902	95	23	192	155	27	10
Lesiones internas	25.366	25.167	163	36	3.572	3.523	40	9
Conmociones y lesiones internas sin especificar	3.573	3.508	52	13	601	585	13	3
Quemaduras, escaldaduras y congelación	7.316	7.209	104	3	89	88	1	-
Quemaduras y escaldaduras (térmicas)	4.945	4.879	63	3	41	41	-	-
Quemaduras químicas (corrosión)	1.026	1.003	23	-	4	4	-	-
Congelación	13	11	2	-	2	2	-	-
Quemaduras, escaldaduras y congelación sin especificar	1.332	1.316	16	-	42	41	1	-
Envenenamientos e infecciones	1.019	1.002	15	2	10	10	-	-
Envenenamientos agudos	134	123	9	2	2	2	-	-
Infecciones agudas	430	427	3	-	1	1	-	-
Envenenamientos e infecciones sin especificar	455	452	3	-	7	7	-	-
Ahogamientos y asfixias	321	299	5	17	2	2	-	-
Asfixia	176	156	3	17	-	-	-	-
Ahogamiento y sumersiones no mortales	16	14	2	-	2	2	-	-
Ahogamientos y asfixias sin especificar	129	129	-	-	-	-	-	-
Efectos del ruido, la vibración y la presión	481	481	-	-	12	12	-	-
Pérdida auditiva aguda	14	14	-	-	-	-	-	-
Efectos de la presión (barotrauma)	128	128	-	-	2	2	-	-
Efectos del ruido, la vibración y la presión sin especificar	339	339	-	-	10	10	-	-
Efectos de las temperaturas extremas, la luz y la radiación	188	179	8	1	1	-	1	-
Calor e insolación	69	62	6	1	1	-	1	-
Efectos de la radiación no térmica (rayos X, radioactividad, radiación ionizante, etc.)	42	42	-	-	-	-	-	-
Efectos de las bajas temperaturas	5	5	-	-	-	-	-	-
Efectos de temperaturas extremas, la luz y radiación sin especificar	72	70	2	-	-	-	-	-
Trauma psíquico, choque traumático	1.970	1.939	24	7	160	158	2	-
Daños psicológicos debidos a agresión y amenazas	706	696	10	-	15	15	-	-
Choques traumáticos (eléctrico, provocados por un rayo, etc.)	1.156	1.136	13	7	136	134	2	-
Otros tipos de choque (desastres naturales, choque anafiláctico, etc.)	108	107	1	-	9	9	-	-
Lesiones múltiples	5.719	5.273	294	152	4.499	4.221	178	100
Infartos, derrames cerebrales y otras patologías debidas a causas naturales	1.169	505	431	233	30	7	12	11
Otras lesiones especificadas no incluidas en anteriores apartados	6.750	6.711	39	-	1.004	999	5	-
Sin información	3.366	3.333	33	-	548	538	10	-

Se incluyen los accidentes que han causado baja en el periodo de referencia, recepcionados por la Autoridad Laboral Provincial (véanse Fuentes y Notas Explicativas).

ATR-A.6.2. ACCIDENTES DE TRABAJO CON BAJA, EN JORNADA E IN ITINERE, SEGÚN GRAVEDAD, POR PARTE DEL CUERPO LESIONADA

Año 2016

	EN JORNADA				IN ITINERE			
	Total	Leves	Graves	Mortales	Total	Leves	Graves	Mortales
TOTAL	489.065	484.912	3.657	496	77.170	76.045	992	133
Cabeza	26.591	26.028	491	72	1.456	1.387	57	12
Cabeza, cerebro, nervios craneanos y vasos cerebrales	2.201	1.972	194	35	244	212	29	3
Zona facial	4.001	3.960	41	-	456	452	4	-
Ojo(s)	15.203	15.069	134	-	146	143	3	-
Oreja(s)	340	338	2	-	10	9	1	-
Dientes	107	107	-	-	5	5	-	-
Cabeza, múltiples partes afectadas	1.338	1.229	72	37	262	243	10	9
Cabeza, no descrita con más detalle	3.401	3.353	48	-	333	323	10	-
Cuello, incluida la columna y las vértebras cervicales	19.947	19.904	42	1	21.480	21.440	40	-
Espalda, incluida la columna y las vértebras dorsolumbares	87.738	87.537	200	1	6.711	6.653	58	-
Tronco y órganos	21.819	21.099	495	225	2.646	2.553	79	14
Caja torácica, costillas, incluidos omoplatos y articulaciones acromioclaviculares	13.078	12.960	115	3	1.583	1.546	37	-
Región torácica, incluidos sus órganos	2.558	2.062	282	214	197	166	18	13
Región pélvica y abdominal, incluidos sus órganos	2.857	2.806	49	2	198	187	11	-
Tronco, múltiples partes afectadas	1.296	1.267	24	5	461	450	11	-
Tronco, otras partes no mencionadas anteriormente	2.030	2.004	25	1	207	204	2	1
Extremidades superiores	175.308	174.431	876	1	10.445	10.272	173	-
Hombro y articulaciones del húmero	27.017	26.921	96	-	2.530	2.477	53	-
Brazo, incluida la articulación del cúbito	26.159	25.976	183	-	2.469	2.414	55	-
Mano	32.317	32.177	140	-	1.442	1.425	17	-
Dedo(s)	60.810	60.501	309	-	1.313	1.307	6	-
Muñeca	22.150	22.070	80	-	1.765	1.746	19	-
Extremidades superiores, múltiples partes afectadas	2.522	2.478	43	1	523	512	11	-
Extremidades superiores, otras partes no mencionadas antes	4.333	4.308	25	-	403	391	12	-
Extremidades inferiores	139.576	138.545	1.031	-	22.658	22.345	313	-
Cadera y articulación de la cadera	3.138	3.066	72	-	418	393	25	-
Pierna, incluida la rodilla	58.484	58.068	416	-	7.481	7.329	152	-
Tobillo	32.434	32.221	213	-	7.500	7.437	63	-
Pie	31.442	31.262	180	-	4.959	4.925	34	-
Dedo(s) del pie	6.192	6.167	25	-	853	849	4	-
Extremidades inferiores, múltiples partes afectadas	2.252	2.174	78	-	670	647	23	-
Extremidades inferiores, otras partes no mencionadas antes	5.634	5.587	47	-	777	765	12	-
Todo el cuerpo y múltiples partes	15.986	15.328	462	196	11.234	10.862	265	107
Otras partes del cuerpo no mencionadas anteriormente	1.285	1.243	42	-	281	279	2	-
Sin información	815	797	18	-	259	254	5	-

Se incluyen los accidentes que han causado baja en el periodo de referencia, recepcionados por la Autoridad Laboral Provincial (véanse Fuentes y Notas Explicativas).

ATR-R.1. RECAÍDAS DE ACCIDENTES DE TRABAJO CON BAJA, EN JORNADA E IN ITINERE, SEGÚN GRAVEDAD, POR COMUNIDAD AUTÓNOMA Y PROVINCIA

Año 2016

	EN JORNADA				IN ITINERE			
	Total	Leves	Graves	Mortales	Total	Leves	Graves	Mortales
TOTAL	23.579	23.444	135	-	3.285	3.234	51	-
ANDALUCÍA	3.263	3.238	25	-	457	449	8	-
Almería	308	307	1	-	43	42	1	-
Cádiz	569	566	3	-	44	44	-	-
Córdoba	270	267	3	-	28	28	-	-
Granada	227	222	5	-	28	26	2	-
Huelva	230	229	1	-	23	23	-	-
Jaén	168	167	1	-	23	23	-	-
Málaga	710	704	6	-	124	122	2	-
Sevilla	781	776	5	-	144	141	3	-
ARAGÓN	614	610	4	-	72	72	-	-
Huesca	94	92	2	-	4	4	-	-
Teruel	47	46	1	-	2	2	-	-
Zaragoza	473	472	1	-	66	66	-	-
ASTURIAS (PRINCIPADO DE)	470	468	2	-	55	55	-	-
BALEARS (ILLES)	867	863	4	-	107	106	1	-
CANARIAS	1.040	1.036	4	-	123	123	-	-
Palmas (Las)	540	537	3	-	56	56	-	-
S. C. Tenerife	500	499	1	-	67	67	-	-
CANTABRIA	239	238	1	-	32	30	2	-
CASTILLA-LA MANCHA	1.099	1.095	4	-	65	65	-	-
Albacete	160	159	1	-	12	12	-	-
Ciudad Real	237	235	2	-	18	18	-	-
Cuenca	102	101	1	-	1	1	-	-
Guadalajara	221	221	-	-	10	10	-	-
Toledo	379	379	-	-	24	24	-	-
CASTILLA Y LEÓN	1.213	1.201	12	-	101	98	3	-
Ávila	64	64	-	-	7	7	-	-
Burgos	257	255	2	-	21	21	-	-
León	190	186	4	-	16	14	2	-
Palencia	99	97	2	-	4	3	1	-
Salamanca	151	150	1	-	20	20	-	-
Segovia	121	120	1	-	3	3	-	-
Soria	55	54	1	-	2	2	-	-
Valladolid	222	221	1	-	28	28	-	-
Zamora	54	54	-	-	-	-	-	-
CATALUÑA	4.787	4.767	20	-	839	826	13	-
Barcelona	3.356	3.342	14	-	690	679	11	-
Girona	578	577	1	-	77	75	2	-
Lleida	308	304	4	-	25	25	-	-
Tarragona	545	544	1	-	47	47	-	-
COMUNITAT VALENCIANA	1.794	1.785	9	-	235	228	7	-
Alicante	595	592	3	-	82	80	2	-
Castellón	266	266	-	-	28	28	-	-
Valencia	933	927	6	-	125	120	5	-
EXTREMADURA	446	440	6	-	18	17	1	-
Badajoz	312	309	3	-	7	6	1	-
Cáceres	134	131	3	-	11	11	-	-
GALICIA	1.211	1.189	22	-	111	107	4	-
Coruña (A)	600	588	12	-	63	63	-	-
Lugo	131	128	3	-	6	6	-	-
Ourense	126	124	2	-	8	8	-	-
Pontevedra	354	349	5	-	34	30	4	-
MADRID (COMUNIDAD DE)	3.653	3.643	10	-	763	753	10	-
MURCIA (REGIÓN DE)	726	725	1	-	89	88	1	-
NAVARRA (C. FORAL DE)	477	475	2	-	48	48	-	-
PAÍS VASCO	1.426	1.420	6	-	149	148	1	-
Araba/Álava	306	305	1	-	27	27	-	-
Gipuzkoa	413	412	1	-	43	42	1	-
Bizkaia	707	703	4	-	79	79	-	-
RIOJA (LA)	204	202	2	-	17	17	-	-
Ceuta	31	30	1	-	2	2	-	-
Melilla	19	19	-	-	2	2	-	-

Se incluyen las recaídas que han causado baja en el periodo de referencia, recepcionadas por la Autoridad Laboral Provincial (véanse Fuentes y Notas Explicativas).
La distribución territorial se realiza según la provincia de la autoridad laboral que recepciona el accidente.

ATR-R.2. RECAÍDAS DE ACCIDENTES DE TRABAJO CON BAJA, EN JORNADA E IN ITINERE, SEGÚN GRAVEDAD, POR SECTOR, SECCIÓN Y DIVISIÓN DE ACTIVIDAD ECONÓMICA

Año 2016

	EN JORNADA				IN ITINERE			
	Total	Leves	Graves	Mortales	Total	Leves	Graves	Mortales
TOTAL	23.579	23.444	135	-	3.285	3.234	51	-
SECTOR								
Agrario	1.182	1.161	21	-	52	51	1	-
Industria	5.799	5.773	26	-	453	449	4	-
Construcción	2.230	2.210	20	-	117	113	4	-
Servicios	14.368	14.300	68	-	2.663	2.621	42	-
SECCIÓN Y DIVISIÓN								
A Agricultura, ganadería, silvicultura y pesca	1.182	1.161	21	-	52	51	1	-
01 Agricultura, ganadería, caza y servicios relacionados con las mismas	935	922	13	-	48	47	1	-
02 Silvicultura y explotación forestal	125	123	2	-	2	2	-	-
03 Pesca y acuicultura	122	116	6	-	2	2	-	-
B Industrias extractivas	119	119	-	-	2	2	-	-
05 Extracción de antracita, hulla y lignito	53	53	-	-	-	-	-	-
06 Extracción de crudo de petróleo y gas natural	2	2	-	-	-	-	-	-
07 Extracción de minerales metálicos	7	7	-	-	1	1	-	-
08 Otras industrias extractivas	56	56	-	-	1	1	-	-
09 Actividades de apoyo a las industrias extractivas	1	1	-	-	-	-	-	-
C Industria manufacturera	5.108	5.082	26	-	407	403	4	-
10 Industria de la alimentación	1.153	1.149	4	-	74	74	-	-
11 Fabricación de bebidas	103	102	1	-	11	11	-	-
12 Industria del tabaco	2	2	-	-	-	-	-	-
13 Industria textil	91	91	-	-	14	14	-	-
14 Confección de prendas de vestir	63	63	-	-	4	3	1	-
15 Industria del cuero y del calzado	32	32	-	-	6	6	-	-
16 Industria de la madera y del corcho, excepto muebles; cestería y espartería	164	161	3	-	7	7	-	-
17 Industria del papel	111	109	2	-	5	5	-	-
18 Artes gráficas y reproducción de soportes grabados	112	112	-	-	13	13	-	-
19 Coquerías y refino de petróleo	7	6	1	-	1	1	-	-
20 Industria química	156	156	-	-	19	17	2	-
21 Fabricación de productos farmacéuticos	58	57	1	-	15	15	-	-
22 Fabricación de productos de caucho y plásticos	219	219	-	-	22	22	-	-
23 Fabricación de otros productos minerales no metálicos	265	262	3	-	10	9	1	-
24 Metalurgia; fabricación de productos de hierro, acero y ferroaleaciones	361	358	3	-	11	11	-	-
25 Fabricación de productos metálicos, excepto maquinaria y equipo	833	830	3	-	54	54	-	-
26 Fabricación de productos informáticos, electrónicos y ópticos	23	23	-	-	7	7	-	-
27 Fabricación de material y equipo eléctrico	96	95	1	-	14	14	-	-
28 Fabricación de maquinaria y equipo n.c.o.p.	272	270	2	-	27	27	-	-
29 Fabricación de vehículos de motor, remolques y semirremolques	477	477	-	-	47	47	-	-
30 Fabricación de otro material de transporte	170	170	-	-	16	16	-	-
31 Fabricación de muebles	108	108	-	-	6	6	-	-
32 Otras industrias manufactureras	45	45	-	-	9	9	-	-
33 Reparación e instalación de maquinaria y equipo	187	185	2	-	15	15	-	-
D Suministro de energía eléctrica, gas, vapor y aire acondicionado	39	39	-	-	12	12	-	-
35 Suministro de energía eléctrica, gas, vapor y aire acondicionado	39	39	-	-	12	12	-	-
E Suministro de agua, saneamiento, gestión de residuos	533	533	-	-	32	32	-	-
36 Captación, depuración y distribución de agua	81	81	-	-	5	5	-	-
37 Recogida y tratamiento de aguas residuales	18	18	-	-	2	2	-	-
38 Recogida, tratamiento y eliminación de residuos; valorización	429	429	-	-	23	23	-	-
39 Actividades de descontaminación y otros servicios de gestión de residuos	5	5	-	-	2	2	-	-
F Construcción	2.230	2.210	20	-	117	113	4	-
41 Construcción de edificios	905	895	10	-	42	41	1	-
42 Ingeniería civil	145	144	1	-	4	4	-	-
43 Actividades de construcción especializada	1.180	1.171	9	-	71	68	3	-
G Comercio al por mayor y menor; reparación vehículos	3.458	3.441	17	-	566	556	10	-
45 Venta y reparación de vehículos de motor y motocicletas	525	523	2	-	63	60	3	-
46 Comercio al por mayor e intermediarios del comercio, excepto de vehículos de motor y motocicletas	1.218	1.208	10	-	146	145	1	-
47 Comercio al por menor, excepto de vehículos de motor y motocicletas	1.715	1.710	5	-	357	351	6	-
H Transporte y almacenamiento	1.963	1.955	8	-	194	192	2	-
49 Transporte terrestre y por tubería	859	855	4	-	84	83	1	-
50 Transporte marítimo y por vías navegables interiores	25	25	-	-	-	-	-	-
51 Transporte aéreo	117	117	-	-	12	12	-	-
52 Almacenamiento y actividades anexas al transporte	700	699	1	-	64	63	1	-
53 Actividades postales y de correos	262	259	3	-	34	34	-	-

ATR-R.2. RECAÍDAS DE ACCIDENTES DE TRABAJO CON BAJA, EN JORNADA E IN ITINERE, SEGÚN GRAVEDAD, POR SECTOR, SECCIÓN Y DIVISIÓN DE ACTIVIDAD ECONÓMICA

Año 2016

	EN JORNADA				IN ITINERE			
	Total	Leves	Graves	Mortales	Total	Leves	Graves	Mortales
I Hostelería	1.610	1.606	4	-	285	282	3	-
55 Servicios de alojamiento	641	641	-	-	86	86	-	-
56 Servicios de comidas y bebidas	969	965	4	-	199	196	3	-
J Información y comunicaciones	123	123	-	-	107	105	2	-
58 Edición	10	10	-	-	13	13	-	-
59 Actividades cinematográficas, de vídeo y de programas de televisión, grabación de sonido y edición musical	18	18	-	-	3	3	-	-
60 Actividades de programación y emisión de radio y televisión	14	14	-	-	7	7	-	-
61 Telecomunicaciones	45	45	-	-	34	32	2	-
62 Programación, consultoría y otras actividades relacionadas con la informática	21	21	-	-	43	43	-	-
63 Servicios de información	15	15	-	-	7	7	-	-
K Actividades financieras y de seguros	51	51	-	-	74	74	-	-
64 Servicios financieros, excepto seguros y fondos de pensiones	32	32	-	-	40	40	-	-
65 Seguros, reaseguros y fondos de pensiones, excepto Seguridad Social obligatoria	13	13	-	-	18	18	-	-
66 Actividades auxiliares a los servicios financieros y a los seguros	6	6	-	-	16	16	-	-
L Actividades inmobiliarias	39	37	2	-	16	16	-	-
68 Actividades inmobiliarias	39	37	2	-	16	16	-	-
M Actividades profesionales, científicas y técnicas	226	222	4	-	146	142	4	-
69 Actividades jurídicas y de contabilidad	27	27	-	-	28	27	1	-
70 Actividades de las sedes centrales; actividades de consultoría de gestión empresarial	14	13	1	-	24	23	1	-
71 Servicios técnicos de arquitectura e ingeniería; ensayos y análisis técnicos	73	73	-	-	32	31	1	-
72 Investigación y desarrollo	24	23	1	-	19	18	1	-
73 Publicidad y estudios de mercado	36	36	-	-	23	23	-	-
74 Otras actividades profesionales, científicas y técnicas	45	43	2	-	17	17	-	-
75 Actividades veterinarias	7	7	-	-	3	3	-	-
N Actividades administrativas y servicios auxiliares	1.502	1.498	4	-	305	303	2	-
77 Actividades de alquiler	77	76	1	-	10	10	-	-
78 Actividades relacionadas con el empleo	79	79	-	-	13	13	-	-
79 Actividades de agencias de viajes, operadores turísticos, servicios de reservas y actividades relacionadas con los mismos	8	8	-	-	6	6	-	-
80 Actividades de seguridad e investigación	144	144	-	-	37	37	-	-
81 Servicios a edificios y actividades de jardinería	954	951	3	-	120	119	1	-
82 Actividades administrativas de oficina y otras actividades auxiliares a las empresas	240	240	-	-	119	118	1	-
O Administración Pública y defensa; Seguridad Social obligatoria	2.153	2.139	14	-	262	259	3	-
84 Administración Pública y defensa; Seguridad Social obligatoria	2.153	2.139	14	-	262	259	3	-
P Educación	315	311	4	-	103	101	2	-
85 Educación	315	311	4	-	103	101	2	-
Q Actividades sanitarias y de servicios sociales	2.183	2.174	9	-	441	430	11	-
86 Actividades sanitarias	1.108	1.101	7	-	274	263	11	-
87 Asistencia en establecimientos residenciales	699	697	2	-	91	91	-	-
88 Actividades de servicios sociales sin alojamiento	376	376	-	-	76	76	-	-
R Actividades artísticas, recreativas y de entretenimiento	376	375	1	-	59	58	1	-
90 Actividades de creación, artísticas y espectáculos	46	46	-	-	8	8	-	-
91 Actividades de bibliotecas, archivos, museos y otras actividades culturales	20	20	-	-	4	4	-	-
92 Actividades de juegos de azar y apuestas	20	20	-	-	5	4	1	-
93 Actividades deportivas, recreativas y de entretenimiento	290	289	1	-	42	42	-	-
S Otros servicios	293	292	1	-	85	84	1	-
94 Actividades asociativas	61	60	1	-	24	23	1	-
95 Reparación de ordenadores, efectos personales y artículos de uso doméstico	49	49	-	-	10	10	-	-
96 Otros servicios personales	183	183	-	-	51	51	-	-
T Actividades de hogares como empleadores de personal doméstico	72	72	-	-	18	17	1	-
97 Actividades de los hogares como empleadores de personal doméstico	72	72	-	-	18	17	1	-
U Actividades de organizaciones y organismos extraterritoriales	4	4	-	-	2	2	-	-
99 Actividades de organizaciones y organismos extraterritoriales	4	4	-	-	2	2	-	-

Se incluyen las recaídas que han causado baja en el periodo de referencia, recepcionadas por la Autoridad Laboral Provincial (véanse Fuentes y Notas Explicativas).

Como actividad económica se considera la del centro de trabajo donde se haya producido el accidente y en su defecto (para accidentes en desplazamiento y accidentes *in itinere*) se toma la actividad económica del centro de trabajo habitual del trabajador accidentado.

ATR-S.1. ACCIDENTES DE TRABAJO SIN BAJA MÉDICA**Año 2016**

	ACCIDENTES SIN BAJA
Año 2006	686.284
Año 2007	800.079
Año 2008	817.512
Año 2009	774.827
Año 2010	778.653
Año 2011	776.162
Año 2012	696.146
Año 2013	688.544
Año 2014	698.024
Año 2015	714.930
Año 2016	733.397

Se incluyen los accidentes sin baja notificados con fecha de accidente en el periodo de referencia y recepcionados por la Autoridad Laboral Provincial (véanse Fuentes y Notas Explicativas).

ATR-B.1.1. ACCIDENTES DE TRABAJO CON BAJA, EN JORNADA E IN ITINERE, SEGÚN GRAVEDAD, POR PROVINCIA Y ACTIVIDAD ECONÓMICA

ANDALUCÍA

Año 2016

	EN JORNADA				IN ITINERE			
	Total	Leves	Graves	Mortales	Total	Leves	Graves	Mortales
TOTAL	81.413	80.516	816	81	12.683	12.413	253	17
SECTOR								
Agrario	10.346	10.203	130	13	674	655	18	1
Industria	11.861	11.752	99	10	935	917	16	2
Construcción	9.443	9.303	126	14	528	512	16	-
Servicios	49.763	49.258	461	44	10.546	10.329	203	14
SECCIÓN								
A Agricultura, ganadería, silvicultura y pesca	10.346	10.203	130	13	674	655	18	1
B Industrias extractivas	180	177	3	-	15	14	1	-
C Industria manufacturera	9.597	9.507	82	8	767	753	12	2
D Suministro de energía eléctrica, gas, vapor y aire acondicionado	99	98	1	-	20	19	1	-
E Suministro de agua, saneamiento, gestión residuos	1.985	1.970	13	2	133	131	2	-
F Construcción	9.443	9.303	126	14	528	512	16	-
G Comercio al por mayor y por menor; reparación vehículos motor	11.288	11.205	76	7	2.314	2.283	29	2
H Transporte y almacenamiento	5.443	5.349	73	21	531	522	7	2
I Hostelería	8.316	8.268	45	3	1.695	1.662	31	2
J Información y comunicaciones	466	462	3	1	227	225	2	-
K Actividades financieras y de seguros	196	195	1	-	227	226	1	-
L Actividades inmobiliarias	185	182	3	-	54	52	2	-
M Actividades profesionales, científicas y técnicas	748	737	11	-	395	387	7	1
N Actividades administrativas y servicios auxiliares	5.060	5.020	35	5	1.113	1.102	10	1
O Administración Pública y defensa; Seguridad social obligatoria	7.928	7.842	80	6	1.241	1.211	27	3
P Educación	1.072	1.056	16	-	502	493	9	-
Q Actividades sanitarias y de servicios sociales	6.408	6.317	90	1	1.687	1.618	67	2
R Actividades artísticas, recreativas y de entretenimiento	1.214	1.202	12	-	181	178	3	-
S Otros servicios	1.019	1.010	9	-	276	272	3	1
T Actividades de hogares empleadores de personal doméstico	414	407	7	-	102	97	5	-
U Actividades de organizaciones y organismos extraterritoriales	6	6	-	-	1	1	-	-

Se incluyen los accidentes que han causado baja en el periodo de referencia, recepcionados por la Autoridad Laboral Provincial (véanse Fuentes y Notas Explicativas).

Como actividad económica se considera la del centro de trabajo donde se haya producido el accidente y en su defecto (para accidentes en desplazamiento y accidentes *in itinere*) se toma la actividad económica del centro de trabajo habitual del trabajador accidentado.

ATR-B.1.2. ACCIDENTES DE TRABAJO CON BAJA, EN JORNADA E IN ITINERE, SEGÚN GRAVEDAD, POR PROVINCIA Y ACTIVIDAD ECONÓMICA

ALMERÍA

Año 2016

	EN JORNADA				IN ITINERE			
	Total	Leves	Graves	Mortales	Total	Leves	Graves	Mortales
TOTAL	7.509	7.450	49	10	1.117	1.101	12	4
SECTOR								
Agrario	1.430	1.423	6	1	177	173	4	-
Industria	651	642	7	2	46	45	-	1
Construcción	708	700	6	2	25	24	1	-
Servicios	4.720	4.685	30	5	869	859	7	3
SECCIÓN								
A Agricultura, ganadería, silvicultura y pesca	1.430	1.423	6	1	177	173	4	-
B Industrias extractivas	20	20	-	-	1	1	-	-
C Industria manufacturera	489	481	6	2	38	37	-	1
D Suministro de energía eléctrica, gas, vapor y aire acondicionado	5	5	-	-	-	-	-	-
E Suministro de agua, saneamiento, gestión residuos	137	136	1	-	7	7	-	-
F Construcción	708	700	6	2	25	24	1	-
G Comercio al por mayor y por menor; reparación vehículos motor	1.932	1.919	12	1	354	352	1	1
H Transporte y almacenamiento	482	473	6	3	35	34	-	1
I Hostelería	613	610	3	-	112	111	-	1
J Información y comunicaciones	21	21	-	-	12	12	-	-
K Actividades financieras y de seguros	12	12	-	-	16	16	-	-
L Actividades inmobiliarias	8	8	-	-	4	4	-	-
M Actividades profesionales, científicas y técnicas	85	85	-	-	19	19	-	-
N Actividades administrativas y servicios auxiliares	382	379	2	1	61	60	1	-
O Administración Pública y defensa; Seguridad social obligatoria	432	430	2	-	78	76	2	-
P Educación	45	43	2	-	31	31	-	-
Q Actividades sanitarias y de servicios sociales	560	557	3	-	120	119	1	-
R Actividades artísticas, recreativas y de entretenimiento	78	78	-	-	7	7	-	-
S Otros servicios	43	43	-	-	13	12	1	-
T Actividades de hogares empleadores de personal doméstico	27	27	-	-	7	6	1	-
U Actividades de organizaciones y organismos extraterritoriales	-	-	-	-	-	-	-	-

Se incluyen los accidentes que han causado baja en el periodo de referencia, recepcionados por la Autoridad Laboral Provincial (véanse Fuentes y Notas Explicativas).

Como actividad económica se considera la del centro de trabajo donde se haya producido el accidente y en su defecto (para accidentes en desplazamiento y accidentes *in itinere*) se toma la actividad económica del centro de trabajo habitual del trabajador accidentado.

ATR-B.1.3. ACCIDENTES DE TRABAJO CON BAJA, EN JORNADA E IN ITINERE, SEGÚN GRAVEDAD, POR PROVINCIA Y ACTIVIDAD ECONÓMICA

CÁDIZ	Año 2016							
	EN JORNADA				IN ITINERE			
	Total	Leves	Graves	Mortales	Total	Leves	Graves	Mortales
TOTAL	11.512	11.428	79	5	1.381	1.349	30	2
SECTOR								
Agrario	741	731	9	1	41	38	3	-
Industria	1.790	1.780	9	1	122	119	3	-
Construcción	1.117	1.101	15	1	60	57	3	-
Servicios	7.864	7.816	46	2	1.158	1.135	21	2
SECCIÓN								
A Agricultura, ganadería, silvicultura y pesca	741	731	9	1	41	38	3	-
B Industrias extractivas	22	21	1	-	2	1	1	-
C Industria manufacturera	1.409	1.405	4	-	104	102	2	-
D Suministro de energía eléctrica, gas, vapor y aire acondicionado	9	9	-	-	3	3	-	-
E Suministro de agua, saneamiento, gestión residuos	350	345	4	1	13	13	-	-
F Construcción	1.117	1.101	15	1	60	57	3	-
G Comercio al por mayor y por menor; reparación vehículos motor	1.269	1.266	3	-	221	216	5	-
H Transporte y almacenamiento	1.380	1.373	5	2	87	86	1	-
I Hostelería	1.296	1.291	5	-	205	202	3	-
J Información y comunicaciones	38	38	-	-	10	10	-	-
K Actividades financieras y de seguros	27	26	1	-	19	19	-	-
L Actividades inmobiliarias	24	24	-	-	5	5	-	-
M Actividades profesionales, científicas y técnicas	116	114	2	-	25	23	2	-
N Actividades administrativas y servicios auxiliares	768	767	1	-	106	106	-	-
O Administración Pública y defensa; Seguridad social obligatoria	1.282	1.276	6	-	171	169	1	1
P Educación	154	151	3	-	50	50	-	-
Q Actividades sanitarias y de servicios sociales	1.143	1.124	19	-	206	197	8	1
R Actividades artísticas, recreativas y de entretenimiento	158	158	-	-	21	21	-	-
S Otros servicios	164	163	1	-	27	27	-	-
T Actividades de hogares empleadores de personal doméstico	44	44	-	-	5	4	1	-
U Actividades de organizaciones y organismos extraterritoriales	1	1	-	-	-	-	-	-

Se incluyen los accidentes que han causado baja en el periodo de referencia, recepcionados por la Autoridad Laboral Provincial (véanse Fuentes y Notas Explicativas).

Como actividad económica se considera la del centro de trabajo donde se haya producido el accidente y en su defecto (para accidentes en desplazamiento y accidentes *in itinere*) se toma la actividad económica del centro de trabajo habitual del trabajador accidentado.

ATR-B.1.4. ACCIDENTES DE TRABAJO CON BAJA, EN JORNADA E IN ITINERE, SEGÚN GRAVEDAD, POR PROVINCIA Y ACTIVIDAD ECONÓMICA

CÓRDOBA

Año 2016

	EN JORNADA				IN ITINERE			
	Total	Leves	Graves	Mortales	Total	Leves	Graves	Mortales
TOTAL	7.732	7.641	87	4	718	700	18	-
SECTOR								
Agrario	1.475	1.455	18	2	48	44	4	-
Industria	1.564	1.552	11	1	76	73	3	-
Construcción	877	860	17	-	37	37	-	-
Servicios	3.816	3.774	41	1	557	546	11	-
SECCIÓN								
A Agricultura, ganadería, silvicultura y pesca	1.475	1.455	18	2	48	44	4	-
B Industrias extractivas	6	6	-	-	-	-	-	-
C Industria manufacturera	1.394	1.384	9	1	73	70	3	-
D Suministro de energía eléctrica, gas, vapor y aire acondicionado	24	23	1	-	1	1	-	-
E Suministro de agua, saneamiento, gestión residuos	140	139	1	-	2	2	-	-
F Construcción	877	860	17	-	37	37	-	-
G Comercio al por mayor y por menor; reparación vehículos motor	855	853	2	-	116	114	2	-
H Transporte y almacenamiento	320	311	8	1	18	18	-	-
I Hostelería	475	474	1	-	85	83	2	-
J Información y comunicaciones	37	36	1	-	8	8	-	-
K Actividades financieras y de seguros	21	21	-	-	13	13	-	-
L Actividades inmobiliarias	19	19	-	-	3	3	-	-
M Actividades profesionales, científicas y técnicas	61	58	3	-	12	12	-	-
N Actividades administrativas y servicios auxiliares	256	252	4	-	34	34	-	-
O Administración Pública y defensa; Seguridad social obligatoria	684	675	9	-	70	70	-	-
P Educación	67	65	2	-	27	25	2	-
Q Actividades sanitarias y de servicios sociales	817	808	9	-	134	129	5	-
R Actividades artísticas, recreativas y de entretenimiento	97	95	2	-	6	6	-	-
S Otros servicios	84	84	-	-	25	25	-	-
T Actividades de hogares empleadores de personal doméstico	23	23	-	-	6	6	-	-
U Actividades de organizaciones y organismos extraterritoriales	-	-	-	-	-	-	-	-

Se incluyen los accidentes que han causado baja en el periodo de referencia, recepcionados por la Autoridad Laboral Provincial (véanse Fuentes y Notas Explicativas).

Como actividad económica se considera la del centro de trabajo donde se haya producido el accidente y en su defecto (para accidentes en desplazamiento y accidentes *in itinere*) se toma la actividad económica del centro de trabajo habitual del trabajador accidentado.

ATR-B.1.5. ACCIDENTES DE TRABAJO CON BAJA, EN JORNADA E IN ITINERE, SEGÚN GRAVEDAD, POR PROVINCIA Y ACTIVIDAD ECONÓMICA

GRANADA

Año 2016

	EN JORNADA				IN ITINERE			
	Total	Leves	Graves	Mortales	Total	Leves	Graves	Mortales
TOTAL	6.301	6.213	81	7	1.120	1.088	30	2
SECTOR								
Agrario	482	475	5	2	45	43	2	-
Industria	861	847	14	-	74	73	1	-
Construcción	903	893	9	1	64	62	2	-
Servicios	4.055	3.998	53	4	937	910	25	2
SECCIÓN								
A Agricultura, ganadería, silvicultura y pesca	482	475	5	2	45	43	2	-
B Industrias extractivas	10	10	-	-	1	1	-	-
C Industria manufacturera	693	681	12	-	55	54	1	-
D Suministro de energía eléctrica, gas, vapor y aire acondicionado	7	7	-	-	3	3	-	-
E Suministro de agua, saneamiento, gestión residuos	151	149	2	-	15	15	-	-
F Construcción	903	893	9	1	64	62	2	-
G Comercio al por mayor y por menor; reparación vehículos motor	979	974	5	-	242	241	1	-
H Transporte y almacenamiento	361	348	9	4	24	23	-	1
I Hostelería	729	722	7	-	165	162	3	-
J Información y comunicaciones	42	42	-	-	15	15	-	-
K Actividades financieras y de seguros	18	18	-	-	14	14	-	-
L Actividades inmobiliarias	8	8	-	-	4	3	1	-
M Actividades profesionales, científicas y técnicas	59	58	1	-	32	32	-	-
N Actividades administrativas y servicios auxiliares	318	317	1	-	71	69	2	-
O Administración Pública y defensa; Seguridad social obligatoria	565	557	8	-	92	87	5	-
P Educación	161	158	3	-	81	78	3	-
Q Actividades sanitarias y de servicios sociales	547	537	10	-	127	119	7	1
R Actividades artísticas, recreativas y de entretenimiento	138	133	5	-	20	19	1	-
S Otros servicios	86	85	1	-	31	31	-	-
T Actividades de hogares empleadores de personal doméstico	43	40	3	-	19	17	2	-
U Actividades de organizaciones y organismos extraterritoriales	1	1	-	-	-	-	-	-

Se incluyen los accidentes que han causado baja en el periodo de referencia, recepcionados por la Autoridad Laboral Provincial (véanse Fuentes y Notas Explicativas).

Como actividad económica se considera la del centro de trabajo donde se haya producido el accidente y en su defecto (para accidentes en desplazamiento y accidentes *in itinere*) se toma la actividad económica del centro de trabajo habitual del trabajador accidentado.

ATR-B.1.6. ACCIDENTES DE TRABAJO CON BAJA, EN JORNADA E IN ITINERE, SEGÚN GRAVEDAD, POR PROVINCIA Y ACTIVIDAD ECONÓMICA

HUELVA

Año 2016

	EN JORNADA				IN ITINERE			
	Total	Leves	Graves	Mortales	Total	Leves	Graves	Mortales
TOTAL	6.574	6.506	63	5	673	660	12	1
SECTOR								
Agrario	2.272	2.255	15	2	188	184	3	1
Industria	650	640	9	1	41	40	1	-
Construcción	507	497	9	1	34	33	1	-
Servicios	3.145	3.114	30	1	410	403	7	-
SECCIÓN								
A Agricultura, ganadería, silvicultura y pesca	2.272	2.255	15	2	188	184	3	1
B Industrias extractivas	60	59	1	-	8	8	-	-
C Industria manufacturera	494	485	8	1	27	26	1	-
D Suministro de energía eléctrica, gas, vapor y aire acondicionado	9	9	-	-	2	2	-	-
E Suministro de agua, saneamiento, gestión residuos	87	87	-	-	4	4	-	-
F Construcción	507	497	9	1	34	33	1	-
G Comercio al por mayor y por menor; reparación vehículos motor	631	624	7	-	74	74	-	-
H Transporte y almacenamiento	282	277	5	-	25	25	-	-
I Hostelería	531	528	3	-	65	63	2	-
J Información y comunicaciones	19	19	-	-	2	2	-	-
K Actividades financieras y de seguros	8	8	-	-	8	8	-	-
L Actividades inmobiliarias	7	6	1	-	1	1	-	-
M Actividades profesionales, científicas y técnicas	24	23	1	-	12	12	-	-
N Actividades administrativas y servicios auxiliares	328	328	-	-	40	40	-	-
O Administración Pública y defensa; Seguridad social obligatoria	693	689	3	1	60	59	1	-
P Educación	51	49	2	-	23	23	-	-
Q Actividades sanitarias y de servicios sociales	453	446	7	-	78	74	4	-
R Actividades artísticas, recreativas y de entretenimiento	54	54	-	-	6	6	-	-
S Otros servicios	50	49	1	-	14	14	-	-
T Actividades de hogares empleadores de personal doméstico	14	14	-	-	2	2	-	-
U Actividades de organizaciones y organismos extraterritoriales	-	-	-	-	-	-	-	-

Se incluyen los accidentes que han causado baja en el periodo de referencia, recepcionados por la Autoridad Laboral Provincial (véanse Fuentes y Notas Explicativas).

Como actividad económica se considera la del centro de trabajo donde se haya producido el accidente y en su defecto (para accidentes en desplazamiento y accidentes *in itinere*) se toma la actividad económica del centro de trabajo habitual del trabajador accidentado.

ATR-B.1.7. ACCIDENTES DE TRABAJO CON BAJA, EN JORNADA E IN ITINERE, SEGÚN GRAVEDAD,
POR PROVINCIA Y ACTIVIDAD ECONÓMICA

JAÉN

Año 2016

	EN JORNADA				IN ITINERE			
	Total	Leves	Graves	Mortales	Total	Leves	Graves	Mortales
TOTAL	5.307	5.203	91	13	537	516	20	1
SECTOR								
Agrario	1.199	1.173	24	2	36	35	1	-
Industria	1.107	1.090	16	1	78	77	1	-
Construcción	503	490	13	-	15	14	1	-
Servicios	2.498	2.450	38	10	408	390	17	1
SECCIÓN								
A Agricultura, ganadería, silvicultura y pesca	1.199	1.173	24	2	36	35	1	-
B Industrias extractivas	4	4	-	-	1	1	-	-
C Industria manufacturera	1.018	1.001	16	1	76	75	1	-
D Suministro de energía eléctrica, gas, vapor y aire acondicionado	1	1	-	-	-	-	-	-
E Suministro de agua, saneamiento, gestión residuos	84	84	-	-	1	1	-	-
F Construcción	503	490	13	-	15	14	1	-
G Comercio al por mayor y por menor; reparación vehículos motor	535	525	9	1	76	74	1	1
H Transporte y almacenamiento	232	218	7	7	10	10	-	-
I Hostelería	209	205	4	-	26	25	1	-
J Información y comunicaciones	19	19	-	-	1	1	-	-
K Actividades financieras y de seguros	13	13	-	-	8	8	-	-
L Actividades inmobiliarias	-	-	-	-	-	-	-	-
M Actividades profesionales, científicas y técnicas	24	24	-	-	11	11	-	-
N Actividades administrativas y servicios auxiliares	169	166	2	1	38	37	1	-
O Administración Pública y defensa; Seguridad social obligatoria	671	663	8	-	75	69	6	-
P Educación	55	55	-	-	19	18	1	-
Q Actividades sanitarias y de servicios sociales	480	472	7	1	124	118	6	-
R Actividades artísticas, recreativas y de entretenimiento	46	45	1	-	11	10	1	-
S Otros servicios	29	29	-	-	8	8	-	-
T Actividades de hogares empleadores de personal doméstico	16	16	-	-	1	1	-	-
U Actividades de organizaciones y organismos extraterritoriales	-	-	-	-	-	-	-	-

Se incluyen los accidentes que han causado baja en el periodo de referencia, recepcionados por la Autoridad Laboral Provincial (véanse Fuentes y Notas Explicativas).

Como actividad económica se considera la del centro de trabajo donde se haya producido el accidente y en su defecto (para accidentes en desplazamiento y accidentes *in itinere*) se toma la actividad económica del centro de trabajo habitual del trabajador accidentado.

ATR-B.1.8. ACCIDENTES DE TRABAJO CON BAJA, EN JORNADA E IN ITINERE, SEGÚN GRAVEDAD, POR PROVINCIA Y ACTIVIDAD ECONÓMICA

MÁLAGA

Año 2016

	EN JORNADA				IN ITINERE			
	Total	Leves	Graves	Mortales	Total	Leves	Graves	Mortales
TOTAL	16.081	15.893	171	17	3.071	3.006	63	2
SECTOR								
Agrario	456	441	14	1	31	30	1	-
Industria	1.568	1.556	12	-	167	164	3	-
Construcción	2.395	2.358	32	5	154	149	5	-
Servicios	11.662	11.538	113	11	2.719	2.663	54	2
SECCIÓN								
A Agricultura, ganadería, silvicultura y pesca	456	441	14	1	31	30	1	-
B Industrias extractivas	15	15	-	-	1	1	-	-
C Industria manufacturera	1.044	1.034	10	-	114	112	2	-
D Suministro de energía eléctrica, gas, vapor y aire acondicionado	13	13	-	-	3	3	-	-
E Suministro de agua, saneamiento, gestión residuos	496	494	2	-	49	48	1	-
F Construcción	2.395	2.358	32	5	154	149	5	-
G Comercio al por mayor y por menor; reparación vehículos motor	2.375	2.350	23	2	602	591	11	-
H Transporte y almacenamiento	894	876	16	2	136	131	5	-
I Hostelería	2.721	2.705	14	2	563	549	13	1
J Información y comunicaciones	109	107	2	-	58	56	2	-
K Actividades financieras y de seguros	40	40	-	-	77	76	1	-
L Actividades inmobiliarias	87	85	2	-	18	17	1	-
M Actividades profesionales, científicas y técnicas	150	149	1	-	133	133	-	-
N Actividades administrativas y servicios auxiliares	1.378	1.357	20	1	267	265	2	-
O Administración Pública y defensa; Seguridad social obligatoria	1.648	1.627	17	4	258	252	5	1
P Educación	261	259	2	-	89	88	1	-
Q Actividades sanitarias y de servicios sociales	1.173	1.161	12	-	354	341	13	-
R Actividades artísticas, recreativas y de entretenimiento	328	327	1	-	59	59	-	-
S Otros servicios	319	316	3	-	75	75	-	-
T Actividades de hogares empleadores de personal doméstico	175	175	-	-	30	30	-	-
U Actividades de organizaciones y organismos extraterritoriales	4	4	-	-	-	-	-	-

Se incluyen los accidentes que han causado baja en el periodo de referencia, recepcionados por la Autoridad Laboral Provincial (véanse Fuentes y Notas Explicativas).

Como actividad económica se considera la del centro de trabajo donde se haya producido el accidente y en su defecto (para accidentes en desplazamiento y accidentes *in itinere*) se toma la actividad económica del centro de trabajo habitual del trabajador accidentado.

ATR-B.1.9. ACCIDENTES DE TRABAJO CON BAJA, EN JORNADA E IN ITINERE, SEGÚN GRAVEDAD, POR PROVINCIA Y ACTIVIDAD ECONÓMICA

SEVILLA

Año 2016

	EN JORNADA				IN ITINERE			
	Total	Leves	Graves	Mortales	Total	Leves	Graves	Mortales
TOTAL	20.397	20.182	195	20	4.066	3.993	68	5
SECTOR								
Agrario	2.291	2.250	39	2	108	108	-	-
Industria	3.670	3.645	21	4	331	326	4	1
Construcción	2.433	2.404	25	4	139	136	3	-
Servicios	12.003	11.883	110	10	3.488	3.423	61	4
SECCIÓN								
A Agricultura, ganadería, silvicultura y pesca	2.291	2.250	39	2	108	108	-	-
B Industrias extractivas	43	42	1	-	1	1	-	-
C Industria manufacturera	3.056	3.036	17	3	280	277	2	1
D Suministro de energía eléctrica, gas, vapor y aire acondicionado	31	31	-	-	8	7	1	-
E Suministro de agua, saneamiento, gestión residuos	540	536	3	1	42	41	1	-
F Construcción	2.433	2.404	25	4	139	136	3	-
G Comercio al por mayor y por menor; reparación vehículos motor	2.712	2.694	15	3	629	621	8	-
H Transporte y almacenamiento	1.492	1.473	17	2	196	195	1	-
I Hostelería	1.742	1.733	8	1	474	467	7	-
J Información y comunicaciones	181	180	-	1	121	121	-	-
K Actividades financieras y de seguros	57	57	-	-	72	72	-	-
L Actividades inmobiliarias	32	32	-	-	19	19	-	-
M Actividades profesionales, científicas y técnicas	229	226	3	-	151	145	5	1
N Actividades administrativas y servicios auxiliares	1.461	1.454	5	2	496	491	4	1
O Administración Pública y defensa; Seguridad social obligatoria	1.953	1.925	27	1	437	429	7	1
P Educación	278	276	2	-	182	180	2	-
Q Actividades sanitarias y de servicios sociales	1.235	1.212	23	-	544	521	23	-
R Actividades artísticas, recreativas y de entretenimiento	315	312	3	-	51	50	1	-
S Otros servicios	244	241	3	-	83	80	2	1
T Actividades de hogares empleadores de personal doméstico	72	68	4	-	32	31	1	-
U Actividades de organizaciones y organismos extraterritoriales	-	-	-	-	1	1	-	-

Se incluyen los accidentes que han causado baja en el periodo de referencia, recepcionados por la Autoridad Laboral Provincial (véanse Fuentes y Notas Explicativas).

Como actividad económica se considera la del centro de trabajo donde se haya producido el accidente y en su defecto (para accidentes en desplazamiento y accidentes *in itinere*) se toma la actividad económica del centro de trabajo habitual del trabajador accidentado.

ATR-B.2.1. ACCIDENTES DE TRABAJO CON BAJA, EN JORNADA E IN ITINERE, SEGÚN GRAVEDAD, POR PROVINCIA Y ACTIVIDAD ECONÓMICA

ARAGÓN

Año 2016

	EN JORNADA				IN ITINERE			
	Total	Leves	Graves	Mortales	Total	Leves	Graves	Mortales
TOTAL	13.707	13.612	77	18	1.759	1.744	13	2
SECTOR								
Agrario	1.095	1.082	10	3	54	54	-	-
Industria	3.910	3.885	22	3	254	251	3	-
Construcción	1.293	1.278	14	1	58	58	-	-
Servicios	7.409	7.367	31	11	1.393	1.381	10	2
SECCIÓN								
A Agricultura, ganadería, silvicultura y pesca	1.095	1.082	10	3	54	54	-	-
B Industrias extractivas	113	112	1	-	5	5	-	-
C Industria manufacturera	3.597	3.575	20	2	232	229	3	-
D Suministro de energía eléctrica, gas, vapor y aire acondicionado	19	19	-	-	2	2	-	-
E Suministro de agua, saneamiento, gestión residuos	181	179	1	1	15	15	-	-
F Construcción	1.293	1.278	14	1	58	58	-	-
G Comercio al por mayor y por menor; reparación vehículos motor	1.888	1.878	7	3	284	282	2	-
H Transporte y almacenamiento	1.170	1.159	7	4	92	89	2	1
I Hostelería	908	907	1	-	125	124	1	-
J Información y comunicaciones	75	75	-	-	38	37	1	-
K Actividades financieras y de seguros	28	28	-	-	27	27	-	-
L Actividades inmobiliarias	9	9	-	-	6	6	-	-
M Actividades profesionales, científicas y técnicas	112	111	1	-	36	36	-	-
N Actividades administrativas y servicios auxiliares	510	507	2	1	159	159	-	-
O Administración Pública y defensa; Seguridad social obligatoria	790	787	3	-	140	139	-	1
P Educación	151	150	1	-	54	53	1	-
Q Actividades sanitarias y de servicios sociales	1.286	1.283	3	-	337	336	1	-
R Actividades artísticas, recreativas y de entretenimiento	254	248	4	2	22	22	-	-
S Otros servicios	164	162	2	-	52	51	1	-
T Actividades de hogares empleadores de personal doméstico	64	63	-	1	21	20	1	-
U Actividades de organizaciones y organismos extraterritoriales	-	-	-	-	-	-	-	-

Se incluyen los accidentes que han causado baja en el periodo de referencia, recepcionados por la Autoridad Laboral Provincial (véanse Fuentes y Notas Explicativas).

Como actividad económica se considera la del centro de trabajo donde se haya producido el accidente y en su defecto (para accidentes en desplazamiento y accidentes *in itinere*) se toma la actividad económica del centro de trabajo habitual del trabajador accidentado.

ATR-B.2.2. ACCIDENTES DE TRABAJO CON BAJA, EN JORNADA E IN ITINERE, SEGÚN GRAVEDAD, POR PROVINCIA Y ACTIVIDAD ECONÓMICA

HUESCA

Año 2016

	EN JORNADA				IN ITINERE			
	Total	Leves	Graves	Mortales	Total	Leves	Graves	Mortales
TOTAL	2.544	2.513	22	9	173	170	3	-
SECTOR								
Agrario	435	427	6	2	15	15	-	-
Industria	585	580	4	1	24	24	-	-
Construcción	321	318	3	-	8	8	-	-
Servicios	1.203	1.188	9	6	126	123	3	-
SECCIÓN								
A Agricultura, ganadería, silvicultura y pesca	435	427	6	2	15	15	-	-
B Industrias extractivas	5	5	-	-	-	-	-	-
C Industria manufacturera	543	538	4	1	21	21	-	-
D Suministro de energía eléctrica, gas, vapor y aire acondicionado	5	5	-	-	1	1	-	-
E Suministro de agua, saneamiento, gestión residuos	32	32	-	-	2	2	-	-
F Construcción	321	318	3	-	8	8	-	-
G Comercio al por mayor y por menor; reparación vehículos motor	313	310	1	2	21	20	1	-
H Transporte y almacenamiento	142	136	3	3	2	2	-	-
I Hostelería	182	181	1	-	21	20	1	-
J Información y comunicaciones	8	8	-	-	2	2	-	-
K Actividades financieras y de seguros	3	3	-	-	2	2	-	-
L Actividades inmobiliarias	-	-	-	-	-	-	-	-
M Actividades profesionales, científicas y técnicas	13	12	1	-	3	3	-	-
N Actividades administrativas y servicios auxiliares	74	72	2	-	9	9	-	-
O Administración Pública y defensa; Seguridad social obligatoria	154	154	-	-	14	14	-	-
P Educación	15	15	-	-	4	4	-	-
Q Actividades sanitarias y de servicios sociales	195	194	1	-	36	35	1	-
R Actividades artísticas, recreativas y de entretenimiento	88	87	-	1	5	5	-	-
S Otros servicios	12	12	-	-	5	5	-	-
T Actividades de hogares empleadores de personal doméstico	4	4	-	-	2	2	-	-
U Actividades de organizaciones y organismos extraterritoriales	-	-	-	-	-	-	-	-

Se incluyen los accidentes que han causado baja en el periodo de referencia, recepcionados por la Autoridad Laboral Provincial (véanse Fuentes y Notas Explicativas).

Como actividad económica se considera la del centro de trabajo donde se haya producido el accidente y en su defecto (para accidentes en desplazamiento y accidentes *in itinere*) se toma la actividad económica del centro de trabajo habitual del trabajador accidentado.

ATR-B.2.3. ACCIDENTES DE TRABAJO CON BAJA, EN JORNADA E IN ITINERE, SEGÚN GRAVEDAD, POR PROVINCIA Y ACTIVIDAD ECONÓMICA

TERUEL

Año 2016

	EN JORNADA				IN ITINERE			
	Total	Leves	Graves	Mortales	Total	Leves	Graves	Mortales
TOTAL	1.349	1.331	17	1	90	89	1	-
SECTOR								
Agrario	148	147	1	-	9	9	-	-
Industria	518	510	8	-	21	21	-	-
Construcción	149	146	3	-	4	4	-	-
Servicios	534	528	5	1	56	55	1	-
SECCIÓN								
A Agricultura, ganadería, silvicultura y pesca	148	147	1	-	9	9	-	-
B Industrias extractivas	95	94	1	-	5	5	-	-
C Industria manufacturera	409	402	7	-	16	16	-	-
D Suministro de energía eléctrica, gas, vapor y aire acondicionado	2	2	-	-	-	-	-	-
E Suministro de agua, saneamiento, gestión residuos	12	12	-	-	-	-	-	-
F Construcción	149	146	3	-	4	4	-	-
G Comercio al por mayor y por menor; reparación vehículos motor	105	104	1	-	9	9	-	-
H Transporte y almacenamiento	61	60	1	-	2	1	1	-
I Hostelería	92	92	-	-	5	5	-	-
J Información y comunicaciones	1	1	-	-	-	-	-	-
K Actividades financieras y de seguros	2	2	-	-	2	2	-	-
L Actividades inmobiliarias	-	-	-	-	-	-	-	-
M Actividades profesionales, científicas y técnicas	9	9	-	-	1	1	-	-
N Actividades administrativas y servicios auxiliares	18	18	-	-	2	2	-	-
O Administración Pública y defensa; Seguridad social obligatoria	102	101	1	-	14	14	-	-
P Educación	7	7	-	-	-	-	-	-
Q Actividades sanitarias y de servicios sociales	105	105	-	-	18	18	-	-
R Actividades artísticas, recreativas y de entretenimiento	17	15	1	1	1	1	-	-
S Otros servicios	9	8	1	-	2	2	-	-
T Actividades de hogares empleadores de personal doméstico	6	6	-	-	-	-	-	-
U Actividades de organizaciones y organismos extraterritoriales	-	-	-	-	-	-	-	-

Se incluyen los accidentes que han causado baja en el periodo de referencia, recepcionados por la Autoridad Laboral Provincial (véanse Fuentes y Notas Explicativas).

Como actividad económica se considera la del centro de trabajo donde se haya producido el accidente y en su defecto (para accidentes en desplazamiento y accidentes *in itinere*) se toma la actividad económica del centro de trabajo habitual del trabajador accidentado.

ATR-B.2.4. ACCIDENTES DE TRABAJO CON BAJA, EN JORNADA E IN ITINERE, SEGÚN GRAVEDAD, POR PROVINCIA Y ACTIVIDAD ECONÓMICA

ZARAGOZA

Año 2016

	EN JORNADA				IN ITINERE			
	Total	Leves	Graves	Mortales	Total	Leves	Graves	Mortales
TOTAL	9.814	9.768	38	8	1.496	1.485	9	2
SECTOR								
Agrario	512	508	3	1	30	30	-	-
Industria	2.807	2.795	10	2	209	206	3	-
Construcción	823	814	8	1	46	46	-	-
Servicios	5.672	5.651	17	4	1.211	1.203	6	2
SECCIÓN								
A Agricultura, ganadería, silvicultura y pesca	512	508	3	1	30	30	-	-
B Industrias extractivas	13	13	-	-	-	-	-	-
C Industria manufacturera	2.645	2.635	9	1	195	192	3	-
D Suministro de energía eléctrica, gas, vapor y aire acondicionado	12	12	-	-	1	1	-	-
E Suministro de agua, saneamiento, gestión residuos	137	135	1	1	13	13	-	-
F Construcción	823	814	8	1	46	46	-	-
G Comercio al por mayor y por menor; reparación vehículos motor	1.470	1.464	5	1	254	253	1	-
H Transporte y almacenamiento	967	963	3	1	88	86	1	1
I Hostelería	634	634	-	-	99	99	-	-
J Información y comunicaciones	66	66	-	-	36	35	1	-
K Actividades financieras y de seguros	23	23	-	-	23	23	-	-
L Actividades inmobiliarias	9	9	-	-	6	6	-	-
M Actividades profesionales, científicas y técnicas	90	90	-	-	32	32	-	-
N Actividades administrativas y servicios auxiliares	418	417	-	1	148	148	-	-
O Administración Pública y defensa; Seguridad social obligatoria	534	532	2	-	112	111	-	1
P Educación	129	128	1	-	50	49	1	-
Q Actividades sanitarias y de servicios sociales	986	984	2	-	283	283	-	-
R Actividades artísticas, recreativas y de entretenimiento	149	146	3	-	16	16	-	-
S Otros servicios	143	142	1	-	45	44	1	-
T Actividades de hogares empleadores de personal doméstico	54	53	-	1	19	18	1	-
U Actividades de organizaciones y organismos extraterritoriales	-	-	-	-	-	-	-	-

Se incluyen los accidentes que han causado baja en el periodo de referencia, recepcionados por la Autoridad Laboral Provincial (véanse Fuentes y Notas Explicativas).

Como actividad económica se considera la del centro de trabajo donde se haya producido el accidente y en su defecto (para accidentes en desplazamiento y accidentes *in itinere*) se toma la actividad económica del centro de trabajo habitual del trabajador accidentado.

ATR-B.3.1. ACCIDENTES DE TRABAJO CON BAJA, EN JORNADA E IN ITINERE, SEGÚN GRAVEDAD, POR PROVINCIA Y ACTIVIDAD ECONÓMICA

ASTURIAS (PRINCIPADO DE)

Año 2016

	EN JORNADA				IN ITINERE			
	Total	Leves	Graves	Mortales	Total	Leves	Graves	Mortales
TOTAL	10.332	10.259	66	7	1.252	1.241	10	1
SECTOR								
Agrario	496	484	11	1	7	7	-	-
Industria	3.265	3.240	23	2	176	174	2	-
Construcción	1.043	1.033	9	1	43	43	-	-
Servicios	5.528	5.502	23	3	1.026	1.017	8	1
SECCIÓN								
A Agricultura, ganadería, silvicultura y pesca	496	484	11	1	7	7	-	-
B Industrias extractivas	987	978	8	1	10	10	-	-
C Industria manufacturera	2.164	2.149	14	1	156	154	2	-
D Suministro de energía eléctrica, gas, vapor y aire acondicionado	18	17	1	-	-	-	-	-
E Suministro de agua, saneamiento, gestión residuos	96	96	-	-	10	10	-	-
F Construcción	1.043	1.033	9	1	43	43	-	-
G Comercio al por mayor y por menor; reparación vehículos motor	1.528	1.521	7	-	230	229	1	-
H Transporte y almacenamiento	495	491	3	1	40	40	-	-
I Hostelería	802	801	1	-	120	117	3	-
J Información y comunicaciones	39	39	-	-	44	44	-	-
K Actividades financieras y de seguros	25	25	-	-	16	15	1	-
L Actividades inmobiliarias	2	2	-	-	2	2	-	-
M Actividades profesionales, científicas y técnicas	84	84	-	-	36	36	-	-
N Actividades administrativas y servicios auxiliares	508	506	2	-	100	98	1	1
O Administración Pública y defensa; Seguridad social obligatoria	567	561	5	1	97	97	-	-
P Educación	112	111	1	-	41	41	-	-
Q Actividades sanitarias y de servicios sociales	1.108	1.106	1	1	248	246	2	-
R Actividades artísticas, recreativas y de entretenimiento	140	138	2	-	14	14	-	-
S Otros servicios	79	79	-	-	26	26	-	-
T Actividades de hogares empleadores de personal doméstico	39	38	1	-	12	12	-	-
U Actividades de organizaciones y organismos extraterritoriales	-	-	-	-	-	-	-	-

Se incluyen los accidentes que han causado baja en el periodo de referencia, recepcionados por la Autoridad Laboral Provincial (véanse Fuentes y Notas Explicativas).

Como actividad económica se considera la del centro de trabajo donde se haya producido el accidente y en su defecto (para accidentes en desplazamiento y accidentes *in itinere*) se toma la actividad económica del centro de trabajo habitual del trabajador accidentado.

ATR-B.4.1. ACCIDENTES DE TRABAJO CON BAJA, EN JORNADA E IN ITINERE, SEGÚN GRAVEDAD, POR PROVINCIA Y ACTIVIDAD ECONÓMICA

BALEARS (ILLES)

Año 2016

	EN JORNADA				IN ITINERE			
	Total	Leves	Graves	Mortales	Total	Leves	Graves	Mortales
TOTAL	18.480	18.383	92	5	2.665	2.634	31	-
SECTOR								
Agrario	264	263	1	-	16	16	-	-
Industria	1.508	1.496	12	-	112	110	2	-
Construcción	3.239	3.204	35	-	139	136	3	-
Servicios	13.469	13.420	44	5	2.398	2.372	26	-
SECCIÓN								
A Agricultura, ganadería, silvicultura y pesca	264	263	1	-	16	16	-	-
B Industrias extractivas	29	29	-	-	2	2	-	-
C Industria manufacturera	988	977	11	-	78	76	2	-
D Suministro de energía eléctrica, gas, vapor y aire acondicionado	11	11	-	-	2	2	-	-
E Suministro de agua, saneamiento, gestión residuos	480	479	1	-	30	30	-	-
F Construcción	3.239	3.204	35	-	139	136	3	-
G Comercio al por mayor y por menor; reparación vehículos motor	2.413	2.403	8	2	433	428	5	-
H Transporte y almacenamiento	1.163	1.159	4	-	145	141	4	-
I Hostelería	5.023	5.009	13	1	803	789	14	-
J Información y comunicaciones	113	112	1	-	43	43	-	-
K Actividades financieras y de seguros	30	30	-	-	23	23	-	-
L Actividades inmobiliarias	59	59	-	-	7	7	-	-
M Actividades profesionales, científicas y técnicas	132	131	1	-	59	58	1	-
N Actividades administrativas y servicios auxiliares	1.272	1.264	7	1	243	243	-	-
O Administración Pública y defensa; Seguridad social obligatoria	764	763	1	-	133	133	-	-
P Educación	191	190	1	-	54	54	-	-
Q Actividades sanitarias y de servicios sociales	1.525	1.524	1	-	296	295	1	-
R Actividades artísticas, recreativas y de entretenimiento	370	364	6	-	68	67	1	-
S Otros servicios	290	288	1	1	64	64	-	-
T Actividades de hogares empleadores de personal doméstico	123	123	-	-	26	26	-	-
U Actividades de organizaciones y organismos extraterritoriales	1	1	-	-	1	1	-	-

Se incluyen los accidentes que han causado baja en el periodo de referencia, recepcionados por la Autoridad Laboral Provincial (véanse Fuentes y Notas Explicativas).

Como actividad económica se considera la del centro de trabajo donde se haya producido el accidente y en su defecto (para accidentes en desplazamiento y accidentes *in itinere*) se toma la actividad económica del centro de trabajo habitual del trabajador accidentado.

ATR-B.5.1. ACCIDENTES DE TRABAJO CON BAJA, EN JORNADA E IN ITINERE, SEGÚN GRAVEDAD, POR PROVINCIA Y ACTIVIDAD ECONÓMICA

CANARIAS

Año 2016

	EN JORNADA				IN ITINERE			
	Total	Leves	Graves	Mortales	Total	Leves	Graves	Mortales
TOTAL	23.304	23.158	133	13	3.204	3.169	31	4
SECTOR								
Agrario	1.021	1.009	9	3	48	48	-	-
Industria	1.752	1.735	15	2	116	116	-	-
Construcción	2.632	2.595	34	3	120	120	-	-
Servicios	17.899	17.819	75	5	2.920	2.885	31	4
SECCIÓN								
A Agricultura, ganadería, silvicultura y pesca	1.021	1.009	9	3	48	48	-	-
B Industrias extractivas	16	16	-	-	1	1	-	-
C Industria manufacturera	1.367	1.356	9	2	87	87	-	-
D Suministro de energía eléctrica, gas, vapor y aire acondicionado	14	13	1	-	3	3	-	-
E Suministro de agua, saneamiento, gestión residuos	355	350	5	-	25	25	-	-
F Construcción	2.632	2.595	34	3	120	120	-	-
G Comercio al por mayor y por menor; reparación vehículos motor	3.301	3.282	19	-	590	582	7	1
H Transporte y almacenamiento	1.962	1.952	7	3	151	149	2	-
I Hostelería	5.404	5.386	17	1	770	758	11	1
J Información y comunicaciones	69	69	-	-	32	31	1	-
K Actividades financieras y de seguros	51	51	-	-	44	43	1	-
L Actividades inmobiliarias	64	62	2	-	13	13	-	-
M Actividades profesionales, científicas y técnicas	242	241	1	-	61	60	1	-
N Actividades administrativas y servicios auxiliares	1.153	1.143	10	-	226	225	1	-
O Administración Pública y defensa; Seguridad social obligatoria	2.062	2.051	10	1	244	241	2	1
P Educación	465	463	2	-	124	123	1	-
Q Actividades sanitarias y de servicios sociales	2.261	2.258	3	-	512	509	2	1
R Actividades artísticas, recreativas y de entretenimiento	449	446	3	-	61	60	1	-
S Otros servicios	313	313	-	-	76	75	1	-
T Actividades de hogares empleadores de personal doméstico	100	99	1	-	16	16	-	-
U Actividades de organizaciones y organismos extraterritoriales	3	3	-	-	-	-	-	-

Se incluyen los accidentes que han causado baja en el periodo de referencia, recepcionados por la Autoridad Laboral Provincial (véanse Fuentes y Notas Explicativas).

Como actividad económica se considera la del centro de trabajo donde se haya producido el accidente y en su defecto (para accidentes en desplazamiento y accidentes *in itinere*) se toma la actividad económica del centro de trabajo habitual del trabajador accidentado.

ATR-B.5.2. ACCIDENTES DE TRABAJO CON BAJA, EN JORNADA E IN ITINERE, SEGÚN GRAVEDAD, POR PROVINCIA Y ACTIVIDAD ECONÓMICA

LAS PALMAS

Año 2016

	EN JORNADA				IN ITINERE			
	Total	Leves	Graves	Mortales	Total	Leves	Graves	Mortales
TOTAL	12.826	12.760	54	12	1.715	1.699	14	2
SECTOR								
Agrario	421	415	3	3	26	26	-	-
Industria	933	925	6	2	63	63	-	-
Construcción	1.553	1.538	12	3	69	69	-	-
Servicios	9.919	9.882	33	4	1.557	1.541	14	2
SECCIÓN								
A Agricultura, ganadería, silvicultura y pesca	421	415	3	3	26	26	-	-
B Industrias extractivas	6	6	-	-	1	1	-	-
C Industria manufacturera	725	719	4	2	49	49	-	-
D Suministro de energía eléctrica, gas, vapor y aire acondicionado	9	9	-	-	1	1	-	-
E Suministro de agua, saneamiento, gestión residuos	193	191	2	-	12	12	-	-
F Construcción	1.553	1.538	12	3	69	69	-	-
G Comercio al por mayor y por menor; reparación vehículos motor	1.747	1.739	8	-	336	333	3	-
H Transporte y almacenamiento	1.151	1.145	3	3	93	93	-	-
I Hostelería	3.339	3.327	11	1	408	401	6	1
J Información y comunicaciones	37	37	-	-	15	14	1	-
K Actividades financieras y de seguros	23	23	-	-	21	20	1	-
L Actividades inmobiliarias	34	33	1	-	7	7	-	-
M Actividades profesionales, científicas y técnicas	114	113	1	-	34	33	1	-
N Actividades administrativas y servicios auxiliares	595	592	3	-	116	116	-	-
O Administración Pública y defensa; Seguridad social obligatoria	996	995	1	-	110	110	-	-
P Educación	252	251	1	-	67	67	-	-
Q Actividades sanitarias y de servicios sociales	1.148	1.145	3	-	256	254	1	1
R Actividades artísticas, recreativas y de entretenimiento	272	272	-	-	33	32	1	-
S Otros servicios	168	168	-	-	51	51	-	-
T Actividades de hogares empleadores de personal doméstico	43	42	1	-	10	10	-	-
U Actividades de organizaciones y organismos extraterritoriales	-	-	-	-	-	-	-	-

Se incluyen los accidentes que han causado baja en el periodo de referencia, recepcionados por la Autoridad Laboral Provincial (véanse Fuentes y Notas Explicativas).

Como actividad económica se considera la del centro de trabajo donde se haya producido el accidente y en su defecto (para accidentes en desplazamiento y accidentes *in itinere*) se toma la actividad económica del centro de trabajo habitual del trabajador accidentado.

ATR-B.5.3. ACCIDENTES DE TRABAJO CON BAJA, EN JORNADA E IN ITINERE, SEGÚN GRAVEDAD, POR PROVINCIA Y ACTIVIDAD ECONÓMICA

SANTA CRUZ DE TENERIFE

Año 2016

	EN JORNADA				IN ITINERE			
	Total	Leves	Graves	Mortales	Total	Leves	Graves	Mortales
TOTAL	10.478	10.398	79	1	1.489	1.470	17	2
SECTOR								
Agrario	600	594	6	-	22	22	-	-
Industria	819	810	9	-	53	53	-	-
Construcción	1.079	1.057	22	-	51	51	-	-
Servicios	7.980	7.937	42	1	1.363	1.344	17	2
SECCIÓN								
A Agricultura, ganadería, silvicultura y pesca	600	594	6	-	22	22	-	-
B Industrias extractivas	10	10	-	-	-	-	-	-
C Industria manufacturera	642	637	5	-	38	38	-	-
D Suministro de energía eléctrica, gas, vapor y aire acondicionado	5	4	1	-	2	2	-	-
E Suministro de agua, saneamiento, gestión residuos	162	159	3	-	13	13	-	-
F Construcción	1.079	1.057	22	-	51	51	-	-
G Comercio al por mayor y por menor; reparación vehículos motor	1.554	1.543	11	-	254	249	4	1
H Transporte y almacenamiento	811	807	4	-	58	56	2	-
I Hostelería	2.065	2.059	6	-	362	357	5	-
J Información y comunicaciones	32	32	-	-	17	17	-	-
K Actividades financieras y de seguros	28	28	-	-	23	23	-	-
L Actividades inmobiliarias	30	29	1	-	6	6	-	-
M Actividades profesionales, científicas y técnicas	128	128	-	-	27	27	-	-
N Actividades administrativas y servicios auxiliares	558	551	7	-	110	109	1	-
O Administración Pública y defensa; Seguridad social obligatoria	1.066	1.056	9	1	134	131	2	1
P Educación	213	212	1	-	57	56	1	-
Q Actividades sanitarias y de servicios sociales	1.113	1.113	-	-	256	255	1	-
R Actividades artísticas, recreativas y de entretenimiento	177	174	3	-	28	28	-	-
S Otros servicios	145	145	-	-	25	24	1	-
T Actividades de hogares empleadores de personal doméstico	57	57	-	-	6	6	-	-
U Actividades de organizaciones y organismos extraterritoriales	3	3	-	-	-	-	-	-

Se incluyen los accidentes que han causado baja en el periodo de referencia, recepcionados por la Autoridad Laboral Provincial (véanse Fuentes y Notas Explicativas).

Como actividad económica se considera la del centro de trabajo donde se haya producido el accidente y en su defecto (para accidentes en desplazamiento y accidentes *in itinere*) se toma la actividad económica del centro de trabajo habitual del trabajador accidentado.

ATR-B.6.1. ACCIDENTES DE TRABAJO CON BAJA, EN JORNADA E IN ITINERE, SEGÚN GRAVEDAD, POR PROVINCIA Y ACTIVIDAD ECONÓMICA

CANTABRIA

Año 2016

	EN JORNADA				IN ITINERE			
	Total	Leves	Graves	Mortales	Total	Leves	Graves	Mortales
TOTAL	5.133	5.074	54	5	739	729	8	2
SECTOR								
Agrario	329	312	17	-	6	6	-	-
Industria	1.176	1.164	10	2	72	69	2	1
Construcción	563	553	8	2	40	40	-	-
Servicios	3.065	3.045	19	1	621	614	6	1
SECCIÓN								
A Agricultura, ganadería, silvicultura y pesca	329	312	17	-	6	6	-	-
B Industrias extractivas	19	18	1	-	-	-	-	-
C Industria manufacturera	1.063	1.054	7	2	69	67	1	1
D Suministro de energía eléctrica, gas, vapor y aire acondicionado	5	4	1	-	-	-	-	-
E Suministro de agua, saneamiento, gestión residuos	89	88	1	-	3	2	1	-
F Construcción	563	553	8	2	40	40	-	-
G Comercio al por mayor y por menor; reparación vehículos motor	695	692	3	-	116	114	2	-
H Transporte y almacenamiento	331	324	7	-	25	25	-	-
I Hostelería	415	413	2	-	74	72	2	-
J Información y comunicaciones	17	16	-	1	6	6	-	-
K Actividades financieras y de seguros	9	9	-	-	14	14	-	-
L Actividades inmobiliarias	4	4	-	-	1	1	-	-
M Actividades profesionales, científicas y técnicas	40	40	-	-	18	18	-	-
N Actividades administrativas y servicios auxiliares	248	246	2	-	58	58	-	-
O Administración Pública y defensa; Seguridad social obligatoria	558	557	1	-	70	69	1	-
P Educación	104	104	-	-	37	37	-	-
Q Actividades sanitarias y de servicios sociales	507	505	2	-	157	156	-	1
R Actividades artísticas, recreativas y de entretenimiento	67	66	1	-	11	11	-	-
S Otros servicios	48	48	-	-	23	23	-	-
T Actividades de hogares empleadores de personal doméstico	22	21	1	-	11	10	1	-
U Actividades de organizaciones y organismos extraterritoriales	-	-	-	-	-	-	-	-

Se incluyen los accidentes que han causado baja en el periodo de referencia, recepcionados por la Autoridad Laboral Provincial (véanse Fuentes y Notas Explicativas).

Como actividad económica se considera la del centro de trabajo donde se haya producido el accidente y en su defecto (para accidentes en desplazamiento y accidentes *in itinere*) se toma la actividad económica del centro de trabajo habitual del trabajador accidentado.

ATR-B.7.1. ACCIDENTES DE TRABAJO CON BAJA, EN JORNADA E IN ITINERE, SEGÚN GRAVEDAD, POR PROVINCIA Y ACTIVIDAD ECONÓMICA

CASTILLA - LA MANCHA

Año 2016

	EN JORNADA				IN ITINERE			
	Total	Leves	Graves	Mortales	Total	Leves	Graves	Mortales
TOTAL	21.891	21.709	154	28	1.565	1.537	21	7
SECTOR								
Agrario	2.327	2.292	33	2	69	63	3	3
Industria	5.025	4.979	42	4	224	220	4	-
Construcción	2.660	2.636	20	4	95	94	-	1
Servicios	11.879	11.802	59	18	1.177	1.160	14	3
SECCIÓN								
A Agricultura, ganadería, silvicultura y pesca	2.327	2.292	33	2	69	63	3	3
B Industrias extractivas	55	55	-	-	-	-	-	-
C Industria manufacturera	4.636	4.598	34	4	212	208	4	-
D Suministro de energía eléctrica, gas, vapor y aire acondicionado	24	24	-	-	3	3	-	-
E Suministro de agua, saneamiento, gestión residuos	310	302	8	-	9	9	-	-
F Construcción	2.660	2.636	20	4	95	94	-	1
G Comercio al por mayor y por menor; reparación vehículos motor	2.734	2.709	20	5	229	224	3	2
H Transporte y almacenamiento	1.860	1.839	11	10	112	112	-	-
I Hostelería	1.167	1.164	2	1	93	92	1	-
J Información y comunicaciones	66	66	-	-	12	12	-	-
K Actividades financieras y de seguros	46	45	-	1	24	23	-	1
L Actividades inmobiliarias	12	12	-	-	1	1	-	-
M Actividades profesionales, científicas y técnicas	143	141	2	-	29	29	-	-
N Actividades administrativas y servicios auxiliares	1.095	1.093	2	-	133	133	-	-
O Administración Pública y defensa; Seguridad social obligatoria	2.581	2.567	13	1	194	191	3	-
P Educación	134	133	1	-	24	23	1	-
Q Actividades sanitarias y de servicios sociales	1.600	1.598	2	-	278	272	6	-
R Actividades artísticas, recreativas y de entretenimiento	171	170	1	-	17	17	-	-
S Otros servicios	201	199	2	-	24	24	-	-
T Actividades de hogares empleadores de personal doméstico	67	64	3	-	7	7	-	-
U Actividades de organizaciones y organismos extraterritoriales	2	2	-	-	-	-	-	-

Se incluyen los accidentes que han causado baja en el periodo de referencia, recepcionados por la Autoridad Laboral Provincial (véanse Fuentes y Notas Explicativas).

Como actividad económica se considera la del centro de trabajo donde se haya producido el accidente y en su defecto (para accidentes en desplazamiento y accidentes *in itinere*) se toma la actividad económica del centro de trabajo habitual del trabajador accidentado.

ATR-B.7.2. ACCIDENTES DE TRABAJO CON BAJA, EN JORNADA E IN ITINERE, SEGÚN GRAVEDAD, POR PROVINCIA Y ACTIVIDAD ECONÓMICA

ALBACETE

Año 2016

	EN JORNADA				IN ITINERE			
	Total	Leves	Graves	Mortales	Total	Leves	Graves	Mortales
TOTAL	3.630	3.589	35	6	324	322	1	1
SECTOR								
Agrario	493	488	5	-	33	32	-	1
Industria	832	820	11	1	57	57	-	-
Construcción	325	322	3	-	15	15	-	-
Servicios	1.980	1.959	16	5	219	218	1	-
SECCIÓN								
A Agricultura, ganadería, silvicultura y pesca	493	488	5	-	33	32	-	1
B Industrias extractivas	7	7	-	-	-	-	-	-
C Industria manufacturera	731	720	10	1	56	56	-	-
D Suministro de energía eléctrica, gas, vapor y aire acondicionado	6	6	-	-	-	-	-	-
E Suministro de agua, saneamiento, gestión residuos	88	87	1	-	1	1	-	-
F Construcción	325	322	3	-	15	15	-	-
G Comercio al por mayor y por menor; reparación vehículos motor	463	459	3	1	34	34	-	-
H Transporte y almacenamiento	218	212	3	3	5	5	-	-
I Hostelería	261	260	-	1	31	31	-	-
J Información y comunicaciones	12	12	-	-	2	2	-	-
K Actividades financieras y de seguros	15	15	-	-	4	4	-	-
L Actividades inmobiliarias	2	2	-	-	-	-	-	-
M Actividades profesionales, científicas y técnicas	18	18	-	-	8	8	-	-
N Actividades administrativas y servicios auxiliares	159	159	-	-	11	11	-	-
O Administración Pública y defensa; Seguridad social obligatoria	451	446	5	-	47	47	-	-
P Educación	24	23	1	-	4	4	-	-
Q Actividades sanitarias y de servicios sociales	275	274	1	-	65	64	1	-
R Actividades artísticas, recreativas y de entretenimiento	29	28	1	-	5	5	-	-
S Otros servicios	38	38	-	-	1	1	-	-
T Actividades de hogares empleadores de personal doméstico	15	13	2	-	2	2	-	-
U Actividades de organizaciones y organismos extraterritoriales	-	-	-	-	-	-	-	-

Se incluyen los accidentes que han causado baja en el periodo de referencia, recepcionados por la Autoridad Laboral Provincial (véanse Fuentes y Notas Explicativas).

Como actividad económica se considera la del centro de trabajo donde se haya producido el accidente y en su defecto (para accidentes en desplazamiento y accidentes *in itinere*) se toma la actividad económica del centro de trabajo habitual del trabajador accidentado.

ATR-B.7.3. ACCIDENTES DE TRABAJO CON BAJA, EN JORNADA E IN ITINERE, SEGÚN GRAVEDAD, POR PROVINCIA Y ACTIVIDAD ECONÓMICA

CIUDAD REAL

Año 2016

	EN JORNADA				IN ITINERE			
	Total	Leves	Graves	Mortales	Total	Leves	Graves	Mortales
TOTAL	4.629	4.584	42	3	346	339	6	1
SECTOR								
Agrario	629	620	9	-	10	9	1	-
Industria	830	820	9	1	43	42	1	-
Construcción	770	765	4	1	35	34	-	1
Servicios	2.400	2.379	20	1	258	254	4	-
SECCIÓN								
A Agricultura, ganadería, silvicultura y pesca	629	620	9	-	10	9	1	-
B Industrias extractivas	2	2	-	-	-	-	-	-
C Industria manufacturera	764	757	6	1	38	37	1	-
D Suministro de energía eléctrica, gas, vapor y aire acondicionado	4	4	-	-	1	1	-	-
E Suministro de agua, saneamiento, gestión residuos	60	57	3	-	4	4	-	-
F Construcción	770	765	4	1	35	34	-	1
G Comercio al por mayor y por menor; reparación vehículos motor	500	491	9	-	58	58	-	-
H Transporte y almacenamiento	195	194	1	-	6	6	-	-
I Hostelería	252	251	1	-	17	16	1	-
J Información y comunicaciones	13	13	-	-	2	2	-	-
K Actividades financieras y de seguros	11	10	-	1	7	7	-	-
L Actividades inmobiliarias	5	5	-	-	-	-	-	-
M Actividades profesionales, científicas y técnicas	43	42	1	-	7	7	-	-
N Actividades administrativas y servicios auxiliares	189	188	1	-	17	17	-	-
O Administración Pública y defensa; Seguridad social obligatoria	689	684	5	-	61	60	1	-
P Educación	44	44	-	-	4	4	-	-
Q Actividades sanitarias y de servicios sociales	375	375	-	-	63	61	2	-
R Actividades artísticas, recreativas y de entretenimiento	26	26	-	-	7	7	-	-
S Otros servicios	33	32	1	-	7	7	-	-
T Actividades de hogares empleadores de personal doméstico	24	23	1	-	2	2	-	-
U Actividades de organizaciones y organismos extraterritoriales	1	1	-	-	-	-	-	-

Se incluyen los accidentes que han causado baja en el periodo de referencia, recepcionados por la Autoridad Laboral Provincial (véanse Fuentes y Notas Explicativas).

Como actividad económica se considera la del centro de trabajo donde se haya producido el accidente y en su defecto (para accidentes en desplazamiento y accidentes *in itinere*) se toma la actividad económica del centro de trabajo habitual del trabajador accidentado.

ATR-B.7.4. ACCIDENTES DE TRABAJO CON BAJA, EN JORNADA E IN ITINERE, SEGÚN GRAVEDAD, POR PROVINCIA Y ACTIVIDAD ECONÓMICA

CUENCA

Año 2016

	EN JORNADA				IN ITINERE			
	Total	Leves	Graves	Mortales	Total	Leves	Graves	Mortales
TOTAL	2.178	2.150	20	8	115	111	2	2
SECTOR								
Agrario	394	381	12	1	15	13	1	1
Industria	470	468	1	1	15	15	-	-
Construcción	218	216	1	1	6	6	-	-
Servicios	1.096	1.085	6	5	79	77	1	1
SECCIÓN								
A Agricultura, ganadería, silvicultura y pesca	394	381	12	1	15	13	1	1
B Industrias extractivas	8	8	-	-	-	-	-	-
C Industria manufacturera	426	424	1	1	14	14	-	-
D Suministro de energía eléctrica, gas, vapor y aire acondicionado	5	5	-	-	-	-	-	-
E Suministro de agua, saneamiento, gestión residuos	31	31	-	-	1	1	-	-
F Construcción	218	216	1	1	6	6	-	-
G Comercio al por mayor y por menor; reparación vehículos motor	230	227	2	1	16	15	-	1
H Transporte y almacenamiento	222	216	2	4	3	3	-	-
I Hostelería	105	105	-	-	6	6	-	-
J Información y comunicaciones	6	6	-	-	-	-	-	-
K Actividades financieras y de seguros	7	7	-	-	1	1	-	-
L Actividades inmobiliarias	-	-	-	-	-	-	-	-
M Actividades profesionales, científicas y técnicas	12	11	1	-	2	2	-	-
N Actividades administrativas y servicios auxiliares	103	103	-	-	11	11	-	-
O Administración Pública y defensa; Seguridad social obligatoria	215	214	1	-	17	17	-	-
P Educación	4	4	-	-	1	1	-	-
Q Actividades sanitarias y de servicios sociales	142	142	-	-	18	17	1	-
R Actividades artísticas, recreativas y de entretenimiento	21	21	-	-	1	1	-	-
S Otros servicios	24	24	-	-	2	2	-	-
T Actividades de hogares empleadores de personal doméstico	5	5	-	-	1	1	-	-
U Actividades de organizaciones y organismos extraterritoriales	-	-	-	-	-	-	-	-

Se incluyen los accidentes que han causado baja en el periodo de referencia, recepcionados por la Autoridad Laboral Provincial (véanse Fuentes y Notas Explicativas).

Como actividad económica se considera la del centro de trabajo donde se haya producido el accidente y en su defecto (para accidentes en desplazamiento y accidentes *in itinere*) se toma la actividad económica del centro de trabajo habitual del trabajador accidentado.

ATR-B.7.5. ACCIDENTES DE TRABAJO CON BAJA, EN JORNADA E IN ITINERE, SEGÚN GRAVEDAD, POR PROVINCIA Y ACTIVIDAD ECONÓMICA

GUADALAJARA

Año 2016

	EN JORNADA				IN ITINERE			
	Total	Leves	Graves	Mortales	Total	Leves	Graves	Mortales
TOTAL	3.702	3.685	12	5	302	296	5	1
SECTOR								
Agrario	137	136	1	-	-	-	-	-
Industria	655	652	3	-	29	28	1	-
Construcción	328	324	3	1	12	12	-	-
Servicios	2.582	2.573	5	4	261	256	4	1
SECCIÓN								
A Agricultura, ganadería, silvicultura y pesca	137	136	1	-	-	-	-	-
B Industrias extractivas	26	26	-	-	-	-	-	-
C Industria manufacturera	574	573	1	-	27	26	1	-
D Suministro de energía eléctrica, gas, vapor y aire acondicionado	2	2	-	-	-	-	-	-
E Suministro de agua, saneamiento, gestión residuos	53	51	2	-	2	2	-	-
F Construcción	328	324	3	1	12	12	-	-
G Comercio al por mayor y por menor; reparación vehículos motor	596	592	2	2	49	45	3	1
H Transporte y almacenamiento	729	725	2	2	72	72	-	-
I Hostelería	154	154	-	-	13	13	-	-
J Información y comunicaciones	21	21	-	-	1	1	-	-
K Actividades financieras y de seguros	4	4	-	-	1	1	-	-
L Actividades inmobiliarias	1	1	-	-	1	1	-	-
M Actividades profesionales, científicas y técnicas	21	21	-	-	6	6	-	-
N Actividades administrativas y servicios auxiliares	375	375	-	-	51	51	-	-
O Administración Pública y defensa; Seguridad social obligatoria	275	275	-	-	17	17	-	-
P Educación	20	20	-	-	4	4	-	-
Q Actividades sanitarias y de servicios sociales	283	283	-	-	42	41	1	-
R Actividades artísticas, recreativas y de entretenimiento	37	37	-	-	-	-	-	-
S Otros servicios	55	54	1	-	4	4	-	-
T Actividades de hogares empleadores de personal doméstico	10	10	-	-	-	-	-	-
U Actividades de organizaciones y organismos extraterritoriales	1	1	-	-	-	-	-	-

Se incluyen los accidentes que han causado baja en el periodo de referencia, recepcionados por la Autoridad Laboral Provincial (véanse Fuentes y Notas Explicativas).

Como actividad económica se considera la del centro de trabajo donde se haya producido el accidente y en su defecto (para accidentes en desplazamiento y accidentes *in itinere*) se toma la actividad económica del centro de trabajo habitual del trabajador accidentado.

ATR-B.7.6. ACCIDENTES DE TRABAJO CON BAJA, EN JORNADA E IN ITINERE, SEGÚN GRAVEDAD, POR PROVINCIA Y ACTIVIDAD ECONÓMICA

TOLEDO

Año 2016

	EN JORNADA				IN ITINERE			
	Total	Leves	Graves	Mortales	Total	Leves	Graves	Mortales
TOTAL	7.752	7.701	45	6	478	469	7	2
SECTOR								
Agrario	674	667	6	1	11	9	1	1
Industria	2.238	2.219	18	1	80	78	2	-
Construcción	1.019	1.009	9	1	27	27	-	-
Servicios	3.821	3.806	12	3	360	355	4	1
SECCIÓN								
A Agricultura, ganadería, silvicultura y pesca	674	667	6	1	11	9	1	1
B Industrias extractivas	12	12	-	-	-	-	-	-
C Industria manufacturera	2.141	2.124	16	1	77	75	2	-
D Suministro de energía eléctrica, gas, vapor y aire acondicionado	7	7	-	-	2	2	-	-
E Suministro de agua, saneamiento, gestión residuos	78	76	2	-	1	1	-	-
F Construcción	1.019	1.009	9	1	27	27	-	-
G Comercio al por mayor y por menor; reparación vehículos motor	945	940	4	1	72	72	-	-
H Transporte y almacenamiento	496	492	3	1	26	26	-	-
I Hostelería	395	394	1	-	26	26	-	-
J Información y comunicaciones	14	14	-	-	7	7	-	-
K Actividades financieras y de seguros	9	9	-	-	11	10	-	1
L Actividades inmobiliarias	4	4	-	-	-	-	-	-
M Actividades profesionales, científicas y técnicas	49	49	-	-	6	6	-	-
N Actividades administrativas y servicios auxiliares	269	268	1	-	43	43	-	-
O Administración Pública y defensa; Seguridad social obligatoria	951	948	2	1	52	50	2	-
P Educación	42	42	-	-	11	10	1	-
Q Actividades sanitarias y de servicios sociales	525	524	1	-	90	89	1	-
R Actividades artísticas, recreativas y de entretenimiento	58	58	-	-	4	4	-	-
S Otros servicios	51	51	-	-	10	10	-	-
T Actividades de hogares empleadores de personal doméstico	13	13	-	-	2	2	-	-
U Actividades de organizaciones y organismos extraterritoriales	-	-	-	-	-	-	-	-

Se incluyen los accidentes que han causado baja en el periodo de referencia, recepcionados por la Autoridad Laboral Provincial (véanse Fuentes y Notas Explicativas).

Como actividad económica se considera la del centro de trabajo donde se haya producido el accidente y en su defecto (para accidentes en desplazamiento y accidentes *in itinere*) se toma la actividad económica del centro de trabajo habitual del trabajador accidentado.

ATR-B.8.1. ACCIDENTES DE TRABAJO CON BAJA, EN JORNADA E IN ITINERE, SEGÚN GRAVEDAD, POR PROVINCIA Y ACTIVIDAD ECONÓMICA

CASTILLA Y LEÓN

Año 2016

	EN JORNADA				IN ITINERE			
	Total	Leves	Graves	Mortales	Total	Leves	Graves	Mortales
TOTAL	22.930	22.739	161	30	2.457	2.422	30	5
SECTOR								
Agrario	1.695	1.663	28	4	58	47	8	3
Industria	6.428	6.371	50	7	373	368	4	1
Construcción	2.632	2.592	35	5	80	79	1	-
Servicios	12.175	12.113	48	14	1.946	1.928	17	1
SECCIÓN								
A Agricultura, ganadería, silvicultura y pesca	1.695	1.663	28	4	58	47	8	3
B Industrias extractivas	192	187	4	1	2	2	-	-
C Industria manufacturera	5.892	5.843	44	5	346	341	4	1
D Suministro de energía eléctrica, gas, vapor y aire acondicionado	31	31	-	-	6	6	-	-
E Suministro de agua, saneamiento, gestión residuos	313	310	2	1	19	19	-	-
F Construcción	2.632	2.592	35	5	80	79	1	-
G Comercio al por mayor y por menor; reparación vehículos motor	2.969	2.953	13	3	364	359	5	-
H Transporte y almacenamiento	1.455	1.436	13	6	79	78	1	-
I Hostelería	1.564	1.560	3	1	205	205	-	-
J Información y comunicaciones	60	60	-	-	35	34	1	-
K Actividades financieras y de seguros	51	51	-	-	59	59	-	-
L Actividades inmobiliarias	24	24	-	-	4	4	-	-
M Actividades profesionales, científicas y técnicas	229	228	1	-	89	88	1	-
N Actividades administrativas y servicios auxiliares	762	760	1	1	231	230	-	1
O Administración Pública y defensa; Seguridad social obligatoria	1.616	1.607	7	2	181	180	1	-
P Educación	325	325	-	-	111	111	-	-
Q Actividades sanitarias y de servicios sociales	2.448	2.440	7	1	501	493	8	-
R Actividades artísticas, recreativas y de entretenimiento	328	327	1	-	20	20	-	-
S Otros servicios	229	229	-	-	44	44	-	-
T Actividades de hogares empleadores de personal doméstico	111	109	2	-	23	23	-	-
U Actividades de organizaciones y organismos extraterritoriales	4	4	-	-	-	-	-	-

Se incluyen los accidentes que han causado baja en el periodo de referencia, recepcionados por la Autoridad Laboral Provincial (véanse Fuentes y Notas Explicativas).

Como actividad económica se considera la del centro de trabajo donde se haya producido el accidente y en su defecto (para accidentes en desplazamiento y accidentes *in itinere*) se toma la actividad económica del centro de trabajo habitual del trabajador accidentado.

ATR-B.8.2. ACCIDENTES DE TRABAJO CON BAJA, EN JORNADA E IN ITINERE, SEGÚN GRAVEDAD, POR PROVINCIA Y ACTIVIDAD ECONÓMICA

	Año 2016							
	EN JORNADA				IN ITINERE			
	Total	Leves	Graves	Mortales	Total	Leves	Graves	Mortales
TOTAL	1.158	1.154	2	2	108	98	7	3
SECTOR								
Agrario	115	114	1	-	10	-	7	3
Industria	229	228	-	1	14	14	-	-
Construcción	165	164	1	-	3	3	-	-
Servicios	649	648	-	1	81	81	-	-
SECCIÓN								
A Agricultura, ganadería, silvicultura y pesca	115	114	1	-	10	-	7	3
B Industrias extractivas	5	5	-	-	-	-	-	-
C Industria manufacturera	202	201	-	1	14	14	-	-
D Suministro de energía eléctrica, gas, vapor y aire acondicionado	-	-	-	-	-	-	-	-
E Suministro de agua, saneamiento, gestión residuos	22	22	-	-	-	-	-	-
F Construcción	165	164	1	-	3	3	-	-
G Comercio al por mayor y por menor; reparación vehículos motor	130	130	-	-	14	14	-	-
H Transporte y almacenamiento	61	60	-	1	2	2	-	-
I Hostelería	86	86	-	-	12	12	-	-
J Información y comunicaciones	1	1	-	-	-	-	-	-
K Actividades financieras y de seguros	3	3	-	-	7	7	-	-
L Actividades inmobiliarias	1	1	-	-	-	-	-	-
M Actividades profesionales, científicas y técnicas	9	9	-	-	4	4	-	-
N Actividades administrativas y servicios auxiliares	27	27	-	-	4	4	-	-
O Administración Pública y defensa; Seguridad social obligatoria	129	129	-	-	8	8	-	-
P Educación	22	22	-	-	5	5	-	-
Q Actividades sanitarias y de servicios sociales	156	156	-	-	25	25	-	-
R Actividades artísticas, recreativas y de entretenimiento	5	5	-	-	-	-	-	-
S Otros servicios	10	10	-	-	-	-	-	-
T Actividades de hogares empleadores de personal doméstico	9	9	-	-	-	-	-	-
U Actividades de organizaciones y organismos extraterritoriales	-	-	-	-	-	-	-	-

Se incluyen los accidentes que han causado baja en el periodo de referencia, recepcionados por la Autoridad Laboral Provincial (véanse Fuentes y Notas Explicativas).

Como actividad económica se considera la del centro de trabajo donde se haya producido el accidente y en su defecto (para accidentes en desplazamiento y accidentes *in itinere*) se toma la actividad económica del centro de trabajo habitual del trabajador accidentado.

ATR-B.8.3. ACCIDENTES DE TRABAJO CON BAJA, EN JORNADA E IN ITINERE, SEGÚN GRAVEDAD, POR PROVINCIA Y ACTIVIDAD ECONÓMICA

BURGOS

Año 2016

	EN JORNADA				IN ITINERE			
	Total	Leves	Graves	Mortales	Total	Leves	Graves	Mortales
TOTAL	4.381	4.344	32	5	327	324	2	1
SECTOR								
Agrario	213	208	5	-	3	3	-	-
Industria	1.609	1.591	18	-	76	76	-	-
Construcción	523	518	4	1	16	16	-	-
Servicios	2.036	2.027	5	4	232	229	2	1
SECCIÓN								
A Agricultura, ganadería, silvicultura y pesca	213	208	5	-	3	3	-	-
B Industrias extractivas	25	24	1	-	-	-	-	-
C Industria manufacturera	1.502	1.486	16	-	72	72	-	-
D Suministro de energía eléctrica, gas, vapor y aire acondicionado	5	5	-	-	1	1	-	-
E Suministro de agua, saneamiento, gestión residuos	77	76	1	-	3	3	-	-
F Construcción	523	518	4	1	16	16	-	-
G Comercio al por mayor y por menor; reparación vehículos motor	524	519	3	2	48	46	2	-
H Transporte y almacenamiento	263	261	1	1	10	10	-	-
I Hostelería	296	296	-	-	31	31	-	-
J Información y comunicaciones	5	5	-	-	2	2	-	-
K Actividades financieras y de seguros	7	7	-	-	10	10	-	-
L Actividades inmobiliarias	4	4	-	-	3	3	-	-
M Actividades profesionales, científicas y técnicas	37	37	-	-	3	3	-	-
N Actividades administrativas y servicios auxiliares	145	145	-	-	16	15	-	1
O Administración Pública y defensa; Seguridad social obligatoria	181	179	1	1	14	14	-	-
P Educación	64	64	-	-	21	21	-	-
Q Actividades sanitarias y de servicios sociales	397	397	-	-	68	68	-	-
R Actividades artísticas, recreativas y de entretenimiento	61	61	-	-	1	1	-	-
S Otros servicios	31	31	-	-	4	4	-	-
T Actividades de hogares empleadores de personal doméstico	19	19	-	-	1	1	-	-
U Actividades de organizaciones y organismos extraterritoriales	2	2	-	-	-	-	-	-

Se incluyen los accidentes que han causado baja en el periodo de referencia, recepcionados por la Autoridad Laboral Provincial (véanse Fuentes y Notas Explicativas).

Como actividad económica se considera la del centro de trabajo donde se haya producido el accidente y en su defecto (para accidentes en desplazamiento y accidentes *in itinere*) se toma la actividad económica del centro de trabajo habitual del trabajador accidentado.

ATR-B.8.4. ACCIDENTES DE TRABAJO CON BAJA, EN JORNADA E IN ITINERE, SEGÚN GRAVEDAD, POR PROVINCIA Y ACTIVIDAD ECONÓMICA

LEÓN

Año 2016

	EN JORNADA				IN ITINERE			
	Total	Leves	Graves	Mortales	Total	Leves	Graves	Mortales
TOTAL	3.609	3.560	42	7	461	457	4	-
SECTOR								
Agrario	220	210	8	2	5	5	-	-
Industria	950	935	13	2	47	46	1	-
Construcción	412	405	6	1	23	23	-	-
Servicios	2.027	2.010	15	2	386	383	3	-
SECCIÓN								
A Agricultura, ganadería, silvicultura y pesca	220	210	8	2	5	5	-	-
B Industrias extractivas	134	131	3	-	-	-	-	-
C Industria manufacturera	757	746	10	1	41	40	1	-
D Suministro de energía eléctrica, gas, vapor y aire acondicionado	8	8	-	-	1	1	-	-
E Suministro de agua, saneamiento, gestión residuos	51	50	-	1	5	5	-	-
F Construcción	412	405	6	1	23	23	-	-
G Comercio al por mayor y por menor; reparación vehículos motor	521	516	4	1	83	82	1	-
H Transporte y almacenamiento	219	215	3	1	20	19	1	-
I Hostelería	251	251	-	-	34	34	-	-
J Información y comunicaciones	15	15	-	-	10	10	-	-
K Actividades financieras y de seguros	10	10	-	-	5	5	-	-
L Actividades inmobiliarias	3	3	-	-	1	1	-	-
M Actividades profesionales, científicas y técnicas	32	32	-	-	12	12	-	-
N Actividades administrativas y servicios auxiliares	134	134	-	-	62	62	-	-
O Administración Pública y defensa; Seguridad social obligatoria	312	308	4	-	38	38	-	-
P Educación	36	36	-	-	17	17	-	-
Q Actividades sanitarias y de servicios sociales	383	381	2	-	81	80	1	-
R Actividades artísticas, recreativas y de entretenimiento	42	42	-	-	6	6	-	-
S Otros servicios	39	39	-	-	11	11	-	-
T Actividades de hogares empleadores de personal doméstico	29	27	2	-	6	6	-	-
U Actividades de organizaciones y organismos extraterritoriales	1	1	-	-	-	-	-	-

Se incluyen los accidentes que han causado baja en el periodo de referencia, recepcionados por la Autoridad Laboral Provincial (véanse Fuentes y Notas Explicativas).

Como actividad económica se considera la del centro de trabajo donde se haya producido el accidente y en su defecto (para accidentes en desplazamiento y accidentes *in itinere*) se toma la actividad económica del centro de trabajo habitual del trabajador accidentado.

ATR-B.8.5. ACCIDENTES DE TRABAJO CON BAJA, EN JORNADA E IN ITINERE, SEGÚN GRAVEDAD, POR PROVINCIA Y ACTIVIDAD ECONÓMICA

PALENCIA

Año 2016

	EN JORNADA				IN ITINERE			
	Total	Leves	Graves	Mortales	Total	Leves	Graves	Mortales
TOTAL	1.684	1.671	13	-	213	213	-	-
SECTOR								
Agrario	99	96	3	-	1	1	-	-
Industria	597	594	3	-	68	68	-	-
Construcción	136	133	3	-	4	4	-	-
Servicios	852	848	4	-	140	140	-	-
SECCIÓN								
A Agricultura, ganadería, silvicultura y pesca	99	96	3	-	1	1	-	-
B Industrias extractivas	5	5	-	-	-	-	-	-
C Industria manufacturera	549	546	3	-	67	67	-	-
D Suministro de energía eléctrica, gas, vapor y aire acondicionado	6	6	-	-	-	-	-	-
E Suministro de agua, saneamiento, gestión residuos	37	37	-	-	1	1	-	-
F Construcción	136	133	3	-	4	4	-	-
G Comercio al por mayor y por menor; reparación vehículos motor	205	204	1	-	29	29	-	-
H Transporte y almacenamiento	154	154	-	-	8	8	-	-
I Hostelería	77	77	-	-	16	16	-	-
J Información y comunicaciones	4	4	-	-	-	-	-	-
K Actividades financieras y de seguros	2	2	-	-	5	5	-	-
L Actividades inmobiliarias	-	-	-	-	-	-	-	-
M Actividades profesionales, científicas y técnicas	12	12	-	-	6	6	-	-
N Actividades administrativas y servicios auxiliares	34	33	1	-	12	12	-	-
O Administración Pública y defensa; Seguridad social obligatoria	97	97	-	-	6	6	-	-
P Educación	29	29	-	-	3	3	-	-
Q Actividades sanitarias y de servicios sociales	201	199	2	-	45	45	-	-
R Actividades artísticas, recreativas y de entretenimiento	14	14	-	-	3	3	-	-
S Otros servicios	21	21	-	-	7	7	-	-
T Actividades de hogares empleadores de personal doméstico	2	2	-	-	-	-	-	-
U Actividades de organizaciones y organismos extraterritoriales	-	-	-	-	-	-	-	-

Se incluyen los accidentes que han causado baja en el periodo de referencia, recepcionados por la Autoridad Laboral Provincial (véanse Fuentes y Notas Explicativas).

Como actividad económica se considera la del centro de trabajo donde se haya producido el accidente y en su defecto (para accidentes en desplazamiento y accidentes *in itinere*) se toma la actividad económica del centro de trabajo habitual del trabajador accidentado.

ATR-B.8.6. ACCIDENTES DE TRABAJO CON BAJA, EN JORNADA E IN ITINERE, SEGÚN GRAVEDAD, POR PROVINCIA Y ACTIVIDAD ECONÓMICA

SALAMANCA

Año 2016

	EN JORNADA				IN ITINERE			
	Total	Leves	Graves	Mortales	Total	Leves	Graves	Mortales
TOTAL	2.885	2.864	16	5	341	338	3	-
SECTOR								
Agrario	219	217	1	1	3	3	-	-
Industria	703	696	5	2	39	38	1	-
Construcción	378	371	7	-	7	7	-	-
Servicios	1.585	1.580	3	2	292	290	2	-
SECCIÓN								
A Agricultura, ganadería, silvicultura y pesca	219	217	1	1	3	3	-	-
B Industrias extractivas	7	7	-	-	1	1	-	-
C Industria manufacturera	636	630	4	2	30	29	1	-
D Suministro de energía eléctrica, gas, vapor y aire acondicionado	2	2	-	-	-	-	-	-
E Suministro de agua, saneamiento, gestión residuos	58	57	1	-	8	8	-	-
F Construcción	378	371	7	-	7	7	-	-
G Comercio al por mayor y por menor; reparación vehículos motor	417	416	1	-	35	35	-	-
H Transporte y almacenamiento	105	103	1	1	3	3	-	-
I Hostelería	232	232	-	-	30	30	-	-
J Información y comunicaciones	5	5	-	-	5	5	-	-
K Actividades financieras y de seguros	5	5	-	-	6	6	-	-
L Actividades inmobiliarias	2	2	-	-	-	-	-	-
M Actividades profesionales, científicas y técnicas	31	31	-	-	14	14	-	-
N Actividades administrativas y servicios auxiliares	121	121	-	-	54	54	-	-
O Administración Pública y defensa; Seguridad social obligatoria	199	198	-	1	33	33	-	-
P Educación	49	49	-	-	20	20	-	-
Q Actividades sanitarias y de servicios sociales	333	332	1	-	79	77	2	-
R Actividades artísticas, recreativas y de entretenimiento	34	34	-	-	5	5	-	-
S Otros servicios	40	40	-	-	5	5	-	-
T Actividades de hogares empleadores de personal doméstico	12	12	-	-	3	3	-	-
U Actividades de organizaciones y organismos extraterritoriales	-	-	-	-	-	-	-	-

Se incluyen los accidentes que han causado baja en el periodo de referencia, recepcionados por la Autoridad Laboral Provincial (véanse Fuentes y Notas Explicativas).

Como actividad económica se considera la del centro de trabajo donde se haya producido el accidente y en su defecto (para accidentes en desplazamiento y accidentes *in itinere*) se toma la actividad económica del centro de trabajo habitual del trabajador accidentado.

ATR-B.8.7. ACCIDENTES DE TRABAJO CON BAJA, EN JORNADA E IN ITINERE, SEGÚN GRAVEDAD, POR PROVINCIA Y ACTIVIDAD ECONÓMICA

SEGOVIA

Año 2016

	EN JORNADA				IN ITINERE			
	Total	Leves	Graves	Mortales	Total	Leves	Graves	Mortales
TOTAL	1.830	1.819	9	2	141	140	1	-
SECTOR								
Agrario	303	300	2	1	10	10	-	-
Industria	428	426	2	-	12	12	-	-
Construcción	187	184	3	-	-	-	-	-
Servicios	912	909	2	1	119	118	1	-
SECCIÓN								
A Agricultura, ganadería, silvicultura y pesca	303	300	2	1	10	10	-	-
B Industrias extractivas	10	10	-	-	1	1	-	-
C Industria manufacturera	406	404	2	-	10	10	-	-
D Suministro de energía eléctrica, gas, vapor y aire acondicionado	-	-	-	-	1	1	-	-
E Suministro de agua, saneamiento, gestión residuos	12	12	-	-	-	-	-	-
F Construcción	187	184	3	-	-	-	-	-
G Comercio al por mayor y por menor; reparación vehículos motor	222	221	1	-	13	13	-	-
H Transporte y almacenamiento	91	91	-	-	3	3	-	-
I Hostelería	153	152	-	1	21	21	-	-
J Información y comunicaciones	1	1	-	-	4	3	1	-
K Actividades financieras y de seguros	2	2	-	-	3	3	-	-
L Actividades inmobiliarias	1	1	-	-	-	-	-	-
M Actividades profesionales, científicas y técnicas	13	13	-	-	2	2	-	-
N Actividades administrativas y servicios auxiliares	45	45	-	-	6	6	-	-
O Administración Pública y defensa; Seguridad social obligatoria	144	143	1	-	18	18	-	-
P Educación	12	12	-	-	10	10	-	-
Q Actividades sanitarias y de servicios sociales	180	180	-	-	34	34	-	-
R Actividades artísticas, recreativas y de entretenimiento	24	24	-	-	-	-	-	-
S Otros servicios	20	20	-	-	4	4	-	-
T Actividades de hogares empleadores de personal doméstico	4	4	-	-	1	1	-	-
U Actividades de organizaciones y organismos extraterritoriales	-	-	-	-	-	-	-	-

Se incluyen los accidentes que han causado baja en el periodo de referencia, recepcionados por la Autoridad Laboral Provincial (véanse Fuentes y Notas Explicativas).

Como actividad económica se considera la del centro de trabajo donde se haya producido el accidente y en su defecto (para accidentes en desplazamiento y accidentes *in itinere*) se toma la actividad económica del centro de trabajo habitual del trabajador accidentado.

ATR-B.8.8. ACCIDENTES DE TRABAJO CON BAJA, EN JORNADA E IN ITINERE, SEGÚN GRAVEDAD, POR PROVINCIA Y ACTIVIDAD ECONÓMICA

SORIA	Año 2016							
	EN JORNADA				IN ITINERE			
	Total	Leves	Graves	Mortales	Total	Leves	Graves	Mortales
TOTAL	1.065	1.057	6	2	67	67	-	-
SECTOR								
Agrario	120	119	1	-	7	7	-	-
Industria	321	320	1	-	15	15	-	-
Construcción	128	127	1	-	3	3	-	-
Servicios	496	491	3	2	42	42	-	-
SECCIÓN								
A Agricultura, ganadería, silvicultura y pesca	120	119	1	-	7	7	-	-
B Industrias extractivas	-	-	-	-	-	-	-	-
C Industria manufacturera	307	306	1	-	15	15	-	-
D Suministro de energía eléctrica, gas, vapor y aire acondicionado	1	1	-	-	-	-	-	-
E Suministro de agua, saneamiento, gestión residuos	13	13	-	-	-	-	-	-
F Construcción	128	127	1	-	3	3	-	-
G Comercio al por mayor y por menor; reparación vehículos motor	112	111	1	-	8	8	-	-
H Transporte y almacenamiento	83	80	1	2	2	2	-	-
I Hostelería	58	58	-	-	9	9	-	-
J Información y comunicaciones	1	1	-	-	-	-	-	-
K Actividades financieras y de seguros	3	3	-	-	-	-	-	-
L Actividades inmobiliarias	-	-	-	-	-	-	-	-
M Actividades profesionales, científicas y técnicas	6	6	-	-	-	-	-	-
N Actividades administrativas y servicios auxiliares	19	19	-	-	3	3	-	-
O Administración Pública y defensa; Seguridad social obligatoria	55	55	-	-	3	3	-	-
P Educación	12	12	-	-	4	4	-	-
Q Actividades sanitarias y de servicios sociales	109	108	1	-	12	12	-	-
R Actividades artísticas, recreativas y de entretenimiento	29	29	-	-	-	-	-	-
S Otros servicios	7	7	-	-	-	-	-	-
T Actividades de hogares empleadores de personal doméstico	2	2	-	-	1	1	-	-
U Actividades de organizaciones y organismos extraterritoriales	-	-	-	-	-	-	-	-

Se incluyen los accidentes que han causado baja en el periodo de referencia, recepcionados por la Autoridad Laboral Provincial (véanse Fuentes y Notas Explicativas).

Como actividad económica se considera la del centro de trabajo donde se haya producido el accidente y en su defecto (para accidentes en desplazamiento y accidentes *in itinere*) se toma la actividad económica del centro de trabajo habitual del trabajador accidentado.

ATR-B.8.9. ACCIDENTES DE TRABAJO CON BAJA, EN JORNADA E IN ITINERE, SEGÚN GRAVEDAD, POR PROVINCIA Y ACTIVIDAD ECONÓMICA

VALLADOLID

Año 2016

	EN JORNADA				IN ITINERE			
	Total	Leves	Graves	Mortales	Total	Leves	Graves	Mortales
TOTAL	4.875	4.835	34	6	703	690	13	-
SECTOR								
Agrario	262	258	4	-	16	15	1	-
Industria	1.295	1.285	8	2	95	93	2	-
Construcción	488	477	8	3	21	20	1	-
Servicios	2.830	2.815	14	1	571	562	9	-
SECCIÓN								
A Agricultura, ganadería, silvicultura y pesca	262	258	4	-	16	15	1	-
B Industrias extractivas	2	1	-	1	-	-	-	-
C Industria manufacturera	1.249	1.240	8	1	90	88	2	-
D Suministro de energía eléctrica, gas, vapor y aire acondicionado	5	5	-	-	3	3	-	-
E Suministro de agua, saneamiento, gestión residuos	39	39	-	-	2	2	-	-
F Construcción	488	477	8	3	21	20	1	-
G Comercio al por mayor y por menor; reparación vehículos motor	643	641	2	-	121	119	2	-
H Transporte y almacenamiento	410	404	6	-	26	26	-	-
I Hostelería	323	320	3	-	40	40	-	-
J Información y comunicaciones	26	26	-	-	14	14	-	-
K Actividades financieras y de seguros	14	14	-	-	22	22	-	-
L Actividades inmobiliarias	13	13	-	-	-	-	-	-
M Actividades profesionales, científicas y técnicas	68	67	1	-	45	44	1	-
N Actividades administrativas y servicios auxiliares	178	177	-	1	68	68	-	-
O Administración Pública y defensa; Seguridad social obligatoria	395	394	1	-	53	52	1	-
P Educación	79	79	-	-	27	27	-	-
Q Actividades sanitarias y de servicios sociales	499	499	-	-	128	123	5	-
R Actividades artísticas, recreativas y de entretenimiento	100	99	1	-	5	5	-	-
S Otros servicios	51	51	-	-	13	13	-	-
T Actividades de hogares empleadores de personal doméstico	30	30	-	-	9	9	-	-
U Actividades de organizaciones y organismos extraterritoriales	1	1	-	-	-	-	-	-

Se incluyen los accidentes que han causado baja en el periodo de referencia, recepcionados por la Autoridad Laboral Provincial (véanse Fuentes y Notas Explicativas).

Como actividad económica se considera la del centro de trabajo donde se haya producido el accidente y en su defecto (para accidentes en desplazamiento y accidentes *in itinere*) se toma la actividad económica del centro de trabajo habitual del trabajador accidentado.

ATR-B.8.10. ACCIDENTES DE TRABAJO CON BAJA, EN JORNADA E IN ITINERE, SEGÚN GRAVEDAD,
POR PROVINCIA Y ACTIVIDAD ECONÓMICA

ZAMORA

Año 2016

	EN JORNADA				IN ITINERE			
	Total	Leves	Graves	Mortales	Total	Leves	Graves	Mortales
TOTAL	1.443	1.435	7	1	96	95	-	1
SECTOR								
Agrario	144	141	3	-	3	3	-	-
Industria	296	296	-	-	7	6	-	1
Construcción	215	213	2	-	3	3	-	-
Servicios	788	785	2	1	83	83	-	-
SECCIÓN								
A Agricultura, ganadería, silvicultura y pesca	144	141	3	-	3	3	-	-
B Industrias extractivas	4	4	-	-	-	-	-	-
C Industria manufacturera	284	284	-	-	7	6	-	1
D Suministro de energía eléctrica, gas, vapor y aire acondicionado	4	4	-	-	-	-	-	-
E Suministro de agua, saneamiento, gestión residuos	4	4	-	-	-	-	-	-
F Construcción	215	213	2	-	3	3	-	-
G Comercio al por mayor y por menor; reparación vehículos motor	195	195	-	-	13	13	-	-
H Transporte y almacenamiento	69	68	1	-	5	5	-	-
I Hostelería	88	88	-	-	12	12	-	-
J Información y comunicaciones	2	2	-	-	-	-	-	-
K Actividades financieras y de seguros	5	5	-	-	1	1	-	-
L Actividades inmobiliarias	-	-	-	-	-	-	-	-
M Actividades profesionales, científicas y técnicas	21	21	-	-	3	3	-	-
N Actividades administrativas y servicios auxiliares	59	59	-	-	6	6	-	-
O Administración Pública y defensa; Seguridad social obligatoria	104	104	-	-	8	8	-	-
P Educación	22	22	-	-	4	4	-	-
Q Actividades sanitarias y de servicios sociales	190	188	1	1	29	29	-	-
R Actividades artísticas, recreativas y de entretenimiento	19	19	-	-	-	-	-	-
S Otros servicios	10	10	-	-	-	-	-	-
T Actividades de hogares empleadores de personal doméstico	4	4	-	-	2	2	-	-
U Actividades de organizaciones y organismos extraterritoriales	-	-	-	-	-	-	-	-

Se incluyen los accidentes que han causado baja en el periodo de referencia, recepcionados por la Autoridad Laboral Provincial (véanse Fuentes y Notas Explicativas).

Como actividad económica se considera la del centro de trabajo donde se haya producido el accidente y en su defecto (para accidentes en desplazamiento y accidentes *in itinere*) se toma la actividad económica del centro de trabajo habitual del trabajador accidentado.

ATR-B.9.1. ACCIDENTES DE TRABAJO CON BAJA, EN JORNADA E IN ITINERE, SEGÚN GRAVEDAD, POR PROVINCIA Y ACTIVIDAD ECONÓMICA

CATALUÑA

Año 2016

	EN JORNADA				IN ITINERE			
	Total	Leves	Graves	Mortales	Total	Leves	Graves	Mortales
TOTAL	89.009	88.407	532	70	17.693	17.410	255	28
SECTOR								
Agrario	2.033	1.999	31	3	110	105	3	2
Industria	22.040	21.893	135	12	2.454	2.404	44	6
Construcción	8.800	8.702	91	7	608	593	15	-
Servicios	56.136	55.813	275	48	14.521	14.308	193	20
SECCIÓN								
A Agricultura, ganadería, silvicultura y pesca	2.033	1.999	31	3	110	105	3	2
B Industrias extractivas	247	245	2	-	8	8	-	-
C Industria manufacturera	19.988	19.857	119	12	2.259	2.216	37	6
D Suministro de energía eléctrica, gas, vapor y aire acondicionado	84	80	4	-	16	16	-	-
E Suministro de agua, saneamiento, gestión residuos	1.721	1.711	10	-	171	164	7	-
F Construcción	8.800	8.702	91	7	608	593	15	-
G Comercio al por mayor y por menor; reparación vehículos motor	12.638	12.573	57	8	2.989	2.945	41	3
H Transporte y almacenamiento	6.688	6.620	53	15	1.053	1.025	25	3
I Hostelería	8.021	7.987	29	5	1.745	1.714	26	5
J Información y comunicaciones	554	547	6	1	547	536	7	4
K Actividades financieras y de seguros	186	181	2	3	340	334	6	-
L Actividades inmobiliarias	190	189	1	-	86	84	2	-
M Actividades profesionales, científicas y técnicas	1.200	1.191	5	4	763	751	11	1
N Actividades administrativas y servicios auxiliares	6.909	6.870	35	4	1.838	1.816	21	1
O Administración Pública y defensa; Seguridad social obligatoria	6.841	6.807	28	6	1.431	1.420	11	-
P Educación	1.210	1.200	9	1	547	539	8	-
Q Actividades sanitarias y de servicios sociales	8.574	8.542	32	-	2.367	2.343	22	2
R Actividades artísticas, recreativas y de entretenimiento	1.504	1.498	5	1	330	325	4	1
S Otros servicios	1.217	1.207	10	-	360	354	6	-
T Actividades de hogares empleadores de personal doméstico	400	397	3	-	121	119	2	-
U Actividades de organizaciones y organismos extraterritoriales	4	4	-	-	4	3	1	-

Se incluyen los accidentes que han causado baja en el periodo de referencia, recepcionados por la Autoridad Laboral Provincial (véanse Fuentes y Notas Explicativas).

Como actividad económica se considera la del centro de trabajo donde se haya producido el accidente y en su defecto (para accidentes en desplazamiento y accidentes *in itinere*) se toma la actividad económica del centro de trabajo habitual del trabajador accidentado.

ATR-B.9.2. ACCIDENTES DE TRABAJO CON BAJA, EN JORNADA E IN ITINERE, SEGÚN GRAVEDAD,
POR PROVINCIA Y ACTIVIDAD ECONÓMICA

BARCELONA

Año 2016

	EN JORNADA				IN ITINERE			
	Total	Leves	Graves	Mortales	Total	Leves	Graves	Mortales
TOTAL	65.078	64.661	370	47	15.084	14.851	212	21
SECTOR								
Agrario	510	501	8	1	39	38	-	1
Industria	15.922	15.810	103	9	2.084	2.047	33	4
Construcción	6.008	5.946	59	3	499	488	11	-
Servicios	42.638	42.404	200	34	12.462	12.278	168	16
SECCIÓN								
A Agricultura, ganadería, silvicultura y pesca	510	501	8	1	39	38	-	1
B Industrias extractivas	204	203	1	-	6	6	-	-
C Industria manufacturera	14.289	14.185	95	9	1.915	1.885	26	4
D Suministro de energía eléctrica, gas, vapor y aire acondicionado	65	63	2	-	15	15	-	-
E Suministro de agua, saneamiento, gestión residuos	1.364	1.359	5	-	148	141	7	-
F Construcción	6.008	5.946	59	3	499	488	11	-
G Comercio al por mayor y por menor; reparación vehículos motor	9.298	9.251	41	6	2.502	2.468	32	2
H Transporte y almacenamiento	5.355	5.303	43	9	943	917	23	3
I Hostelería	5.748	5.727	16	5	1.323	1.303	16	4
J Información y comunicaciones	483	476	6	1	526	516	7	3
K Actividades financieras y de seguros	159	154	2	3	321	315	6	-
L Actividades inmobiliarias	142	141	1	-	81	79	2	-
M Actividades profesionales, científicas y técnicas	1.049	1.040	5	4	716	705	10	1
N Actividades administrativas y servicios auxiliares	5.493	5.462	28	3	1.632	1.611	21	-
O Administración Pública y defensa; Seguridad social obligatoria	4.891	4.869	20	2	1.162	1.152	10	-
P Educación	983	974	9	-	504	496	8	-
Q Actividades sanitarias y de servicios sociales	6.677	6.659	18	-	2.031	2.009	20	2
R Actividades artísticas, recreativas y de entretenimiento	1.090	1.087	2	1	287	282	4	1
S Otros servicios	941	935	6	-	321	315	6	-
T Actividades de hogares empleadores de personal doméstico	325	322	3	-	109	107	2	-
U Actividades de organizaciones y organismos extraterritoriales	4	4	-	-	4	3	1	-

Se incluyen los accidentes que han causado baja en el periodo de referencia, recepcionados por la Autoridad Laboral Provincial (véanse Fuentes y Notas Explicativas).

Como actividad económica se considera la del centro de trabajo donde se haya producido el accidente y en su defecto (para accidentes en desplazamiento y accidentes *in itinere*) se toma la actividad económica del centro de trabajo habitual del trabajador accidentado.

ATR-B.9.3. ACCIDENTES DE TRABAJO CON BAJA, EN JORNADA E IN ITINERE, SEGÚN GRAVEDAD, POR PROVINCIA Y ACTIVIDAD ECONÓMICA

GIRONA

Año 2016

	EN JORNADA				IN ITINERE			
	Total	Leves	Graves	Mortales	Total	Leves	Graves	Mortales
TOTAL	9.680	9.620	55	5	1.095	1.070	21	4
SECTOR								
Agrario	360	353	7	-	16	14	1	1
Industria	2.962	2.949	11	2	162	159	3	-
Construcción	1.186	1.170	14	2	41	40	1	-
Servicios	5.172	5.148	23	1	876	857	16	3
SECCIÓN								
A Agricultura, ganadería, silvicultura y pesca	360	353	7	-	16	14	1	1
B Industrias extractivas	13	12	1	-	1	1	-	-
C Industria manufacturera	2.800	2.789	9	2	152	149	3	-
D Suministro de energía eléctrica, gas, vapor y aire acondicionado	7	7	-	-	-	-	-	-
E Suministro de agua, saneamiento, gestión residuos	142	141	1	-	9	9	-	-
F Construcción	1.186	1.170	14	2	41	40	1	-
G Comercio al por mayor y por menor; reparación vehículos motor	1.284	1.275	9	-	199	191	7	1
H Transporte y almacenamiento	433	431	2	-	31	31	-	-
I Hostelería	1.084	1.080	4	-	234	226	7	1
J Información y comunicaciones	17	17	-	-	9	9	-	-
K Actividades financieras y de seguros	14	14	-	-	11	11	-	-
L Actividades inmobiliarias	33	33	-	-	3	3	-	-
M Actividades profesionales, científicas y técnicas	58	58	-	-	19	19	-	-
N Actividades administrativas y servicios auxiliares	510	505	4	1	92	91	-	1
O Administración Pública y defensa; Seguridad social obligatoria	716	714	2	-	96	96	-	-
P Educación	64	64	-	-	7	7	-	-
Q Actividades sanitarias y de servicios sociales	653	652	1	-	134	132	2	-
R Actividades artísticas, recreativas y de entretenimiento	161	161	-	-	22	22	-	-
S Otros servicios	115	114	1	-	12	12	-	-
T Actividades de hogares empleadores de personal doméstico	30	30	-	-	7	7	-	-
U Actividades de organizaciones y organismos extraterritoriales	-	-	-	-	-	-	-	-

Se incluyen los accidentes que han causado baja en el periodo de referencia, recepcionados por la Autoridad Laboral Provincial (véanse Fuentes y Notas Explicativas).

Como actividad económica se considera la del centro de trabajo donde se haya producido el accidente y en su defecto (para accidentes en desplazamiento y accidentes *in itinere*) se toma la actividad económica del centro de trabajo habitual del trabajador accidentado.

ATR-B.9.4. ACCIDENTES DE TRABAJO CON BAJA, EN JORNADA E IN ITINERE, SEGÚN GRAVEDAD, POR PROVINCIA Y ACTIVIDAD ECONÓMICA

LLEIDA	Año 2016							
	EN JORNADA				IN ITINERE			
	Total	Leves	Graves	Mortales	Total	Leves	Graves	Mortales
TOTAL	5.398	5.330	55	13	521	509	11	1
SECTOR								
Agrario	623	607	14	2	38	36	2	-
Industria	1.277	1.267	10	-	73	69	4	-
Construcción	676	664	10	2	29	27	2	-
Servicios	2.822	2.792	21	9	381	377	3	1
SECCIÓN								
A Agricultura, ganadería, silvicultura y pesca	623	607	14	2	38	36	2	-
B Industrias extractivas	6	6	-	-	-	-	-	-
C Industria manufacturera	1.192	1.185	7	-	67	63	4	-
D Suministro de energía eléctrica, gas, vapor y aire acondicionado	7	5	2	-	-	-	-	-
E Suministro de agua, saneamiento, gestión residuos	72	71	1	-	6	6	-	-
F Construcción	676	664	10	2	29	27	2	-
G Comercio al por mayor y por menor; reparación vehículos motor	880	876	3	1	106	106	-	-
H Transporte y almacenamiento	332	322	5	5	26	24	2	-
I Hostelería	276	274	2	-	33	32	1	-
J Información y comunicaciones	14	14	-	-	6	5	-	1
K Actividades financieras y de seguros	5	5	-	-	5	5	-	-
L Actividades inmobiliarias	4	4	-	-	2	2	-	-
M Actividades profesionales, científicas y técnicas	37	37	-	-	14	14	-	-
N Actividades administrativas y servicios auxiliares	253	253	-	-	30	30	-	-
O Administración Pública y defensa; Seguridad social obligatoria	451	446	3	2	59	59	-	-
P Educación	36	35	-	1	9	9	-	-
Q Actividades sanitarias y de servicios sociales	416	411	5	-	76	76	-	-
R Actividades artísticas, recreativas y de entretenimiento	79	77	2	-	3	3	-	-
S Otros servicios	32	31	1	-	10	10	-	-
T Actividades de hogares empleadores de personal doméstico	7	7	-	-	2	2	-	-
U Actividades de organizaciones y organismos extraterritoriales	-	-	-	-	-	-	-	-

Se incluyen los accidentes que han causado baja en el periodo de referencia, recepcionados por la Autoridad Laboral Provincial (véanse Fuentes y Notas Explicativas).

Como actividad económica se considera la del centro de trabajo donde se haya producido el accidente y en su defecto (para accidentes en desplazamiento y accidentes *in itinere*) se toma la actividad económica del centro de trabajo habitual del trabajador accidentado.

ATR-B.9.5. ACCIDENTES DE TRABAJO CON BAJA, EN JORNADA E IN ITINERE, SEGÚN GRAVEDAD, POR PROVINCIA Y ACTIVIDAD ECONÓMICA

TARRAGONA

Año 2016

	EN JORNADA				IN ITINERE			
	Total	Leves	Graves	Mortales	Total	Leves	Graves	Mortales
TOTAL	8.853	8.796	52	5	993	980	11	2
SECTOR								
Agrario	540	538	2	-	17	17	-	-
Industria	1.879	1.867	11	1	135	129	4	2
Construcción	930	922	8	-	39	38	1	-
Servicios	5.504	5.469	31	4	802	796	6	-
SECCIÓN								
A Agricultura, ganadería, silvicultura y pesca	540	538	2	-	17	17	-	-
B Industrias extractivas	24	24	-	-	1	1	-	-
C Industria manufacturera	1.707	1.698	8	1	125	119	4	2
D Suministro de energía eléctrica, gas, vapor y aire acondicionado	5	5	-	-	1	1	-	-
E Suministro de agua, saneamiento, gestión residuos	143	140	3	-	8	8	-	-
F Construcción	930	922	8	-	39	38	1	-
G Comercio al por mayor y por menor; reparación vehículos motor	1.176	1.171	4	1	182	180	2	-
H Transporte y almacenamiento	568	564	3	1	53	53	-	-
I Hostelería	913	906	7	-	155	153	2	-
J Información y comunicaciones	40	40	-	-	6	6	-	-
K Actividades financieras y de seguros	8	8	-	-	3	3	-	-
L Actividades inmobiliarias	11	11	-	-	-	-	-	-
M Actividades profesionales, científicas y técnicas	56	56	-	-	14	13	1	-
N Actividades administrativas y servicios auxiliares	653	650	3	-	84	84	-	-
O Administración Pública y defensa; Seguridad social obligatoria	783	778	3	2	114	113	1	-
P Educación	127	127	-	-	27	27	-	-
Q Actividades sanitarias y de servicios sociales	828	820	8	-	126	126	-	-
R Actividades artísticas, recreativas y de entretenimiento	174	173	1	-	18	18	-	-
S Otros servicios	129	127	2	-	17	17	-	-
T Actividades de hogares empleadores de personal doméstico	38	38	-	-	3	3	-	-
U Actividades de organizaciones y organismos extraterritoriales	-	-	-	-	-	-	-	-

Se incluyen los accidentes que han causado baja en el periodo de referencia, recepcionados por la Autoridad Laboral Provincial (véanse Fuentes y Notas Explicativas).

Como actividad económica se considera la del centro de trabajo donde se haya producido el accidente y en su defecto (para accidentes en desplazamiento y accidentes *in itinere*) se toma la actividad económica del centro de trabajo habitual del trabajador accidentado.

ATR-B.10.1. ACCIDENTES DE TRABAJO CON BAJA, EN JORNADA E IN ITINERE, SEGÚN GRAVEDAD,
POR PROVINCIA Y ACTIVIDAD ECONÓMICA

COMUNITAT VALENCIANA

Año 2016

	EN JORNADA				IN ITINERE			
	Total	Leves	Graves	Mortales	Total	Leves	Graves	Mortales
TOTAL	42.333	41.986	304	43	6.437	6.354	67	16
SECTOR								
Agrario	3.663	3.647	15	1	234	231	1	2
Industria	8.950	8.848	90	12	866	853	10	3
Construcción	4.040	3.985	49	6	229	225	3	1
Servicios	25.680	25.506	150	24	5.108	5.045	53	10
SECCIÓN								
A Agricultura, ganadería, silvicultura y pesca	3.663	3.647	15	1	234	231	1	2
B Industrias extractivas	64	61	3	-	5	5	-	-
C Industria manufacturera	7.928	7.839	80	9	793	781	9	3
D Suministro de energía eléctrica, gas, vapor y aire acondicionado	30	29	1	-	6	6	-	-
E Suministro de agua, saneamiento, gestión residuos	928	919	6	3	62	61	1	-
F Construcción	4.040	3.985	49	6	229	225	3	1
G Comercio al por mayor y por menor; reparación vehículos motor	7.213	7.171	37	5	1.326	1.315	8	3
H Transporte y almacenamiento	3.395	3.356	29	10	363	350	10	3
I Hostelería	4.168	4.150	18	-	771	762	7	2
J Información y comunicaciones	200	196	4	-	100	99	1	-
K Actividades financieras y de seguros	103	97	5	1	95	94	1	-
L Actividades inmobiliarias	100	97	3	-	33	33	-	-
M Actividades profesionales, científicas y técnicas	354	348	4	2	157	156	1	-
N Actividades administrativas y servicios auxiliares	2.468	2.450	17	1	506	498	7	1
O Administración Pública y defensa; Seguridad social obligatoria	2.684	2.675	8	1	485	481	4	-
P Educación	631	628	3	-	184	182	2	-
Q Actividades sanitarias y de servicios sociales	2.900	2.891	8	1	822	814	8	-
R Actividades artísticas, recreativas y de entretenimiento	733	728	4	1	96	95	1	-
S Otros servicios	515	512	2	1	122	120	1	1
T Actividades de hogares empleadores de personal doméstico	213	204	8	1	48	46	2	-
U Actividades de organizaciones y organismos extraterritoriales	3	3	-	-	-	-	-	-

Se incluyen los accidentes que han causado baja en el periodo de referencia, recepcionados por la Autoridad Laboral Provincial (véanse Fuentes y Notas Explicativas).

Como actividad económica se considera la del centro de trabajo donde se haya producido el accidente y en su defecto (para accidentes en desplazamiento y accidentes *in itinere*) se toma la actividad económica del centro de trabajo habitual del trabajador accidentado.

ATR-B.10.2. ACCIDENTES DE TRABAJO CON BAJA, EN JORNADA E IN ITINERE, SEGÚN GRAVEDAD,
POR PROVINCIA Y ACTIVIDAD ECONÓMICA

ALICANTE

Año 2016

	EN JORNADA				IN ITINERE			
	Total	Leves	Graves	Mortales	Total	Leves	Graves	Mortales
TOTAL	14.143	14.017	113	13	2.278	2.246	29	3
SECTOR								
Agrario	815	812	3	-	87	87	-	-
Industria	2.596	2.568	25	3	291	287	4	-
Construcción	1.547	1.526	19	2	83	81	1	1
Servicios	9.185	9.111	66	8	1.817	1.791	24	2
SECCIÓN								
A Agricultura, ganadería, silvicultura y pesca	815	812	3	-	87	87	-	-
B Industrias extractivas	38	38	-	-	2	2	-	-
C Industria manufacturera	2.154	2.128	23	3	260	256	4	-
D Suministro de energía eléctrica, gas, vapor y aire acondicionado	5	5	-	-	1	1	-	-
E Suministro de agua, saneamiento, gestión residuos	399	397	2	-	28	28	-	-
F Construcción	1.547	1.526	19	2	83	81	1	1
G Comercio al por mayor y por menor; reparación vehículos motor	2.379	2.360	17	2	489	484	5	-
H Transporte y almacenamiento	941	929	10	2	104	99	4	1
I Hostelería	1.775	1.768	7	-	341	338	3	-
J Información y comunicaciones	61	59	2	-	17	17	-	-
K Actividades financieras y de seguros	31	29	2	-	37	37	-	-
L Actividades inmobiliarias	24	22	2	-	14	14	-	-
M Actividades profesionales, científicas y técnicas	106	105	1	-	48	48	-	-
N Actividades administrativas y servicios auxiliares	844	839	4	1	169	165	3	1
O Administración Pública y defensa; Seguridad social obligatoria	1.158	1.152	6	-	189	188	1	-
P Educación	211	209	2	-	32	31	1	-
Q Actividades sanitarias y de servicios sociales	1.061	1.053	7	1	289	283	6	-
R Actividades artísticas, recreativas y de entretenimiento	263	259	3	1	28	28	-	-
S Otros servicios	218	217	-	1	44	43	1	-
T Actividades de hogares empleadores de personal doméstico	112	109	3	-	16	16	-	-
U Actividades de organizaciones y organismos extraterritoriales	1	1	-	-	-	-	-	-

Se incluyen los accidentes que han causado baja en el periodo de referencia, recepcionados por la Autoridad Laboral Provincial (véanse Fuentes y Notas Explicativas).

Como actividad económica se considera la del centro de trabajo donde se haya producido el accidente y en su defecto (para accidentes en desplazamiento y accidentes *in itinere*) se toma la actividad económica del centro de trabajo habitual del trabajador accidentado.

ATR-B.10.3. ACCIDENTES DE TRABAJO CON BAJA, EN JORNADA E IN ITINERE, SEGÚN GRAVEDAD,
POR PROVINCIA Y ACTIVIDAD ECONÓMICA

CASTELLÓN

Año 2016

	EN JORNADA				IN ITINERE			
	Total	Leves	Graves	Mortales	Total	Leves	Graves	Mortales
TOTAL	5.924	5.891	30	3	559	546	6	7
SECTOR								
Agrario	877	873	4	-	43	41	1	1
Industria	1.611	1.597	11	3	93	89	2	2
Construcción	449	444	5	-	19	18	1	-
Servicios	2.987	2.977	10	-	404	398	2	4
SECCIÓN								
A Agricultura, ganadería, silvicultura y pesca	877	873	4	-	43	41	1	1
B Industrias extractivas	12	12	-	-	3	3	-	-
C Industria manufacturera	1.493	1.481	9	3	85	81	2	2
D Suministro de energía eléctrica, gas, vapor y aire acondicionado	5	4	1	-	-	-	-	-
E Suministro de agua, saneamiento, gestión residuos	101	100	1	-	5	5	-	-
F Construcción	449	444	5	-	19	18	1	-
G Comercio al por mayor y por menor; reparación vehículos motor	1.011	1.009	2	-	117	115	-	2
H Transporte y almacenamiento	323	320	3	-	15	14	-	1
I Hostelería	559	556	3	-	74	73	-	1
J Información y comunicaciones	16	15	1	-	3	3	-	-
K Actividades financieras y de seguros	10	10	-	-	2	2	-	-
L Actividades inmobiliarias	7	7	-	-	3	3	-	-
M Actividades profesionales, científicas y técnicas	43	43	-	-	10	10	-	-
N Actividades administrativas y servicios auxiliares	219	218	1	-	30	30	-	-
O Administración Pública y defensa; Seguridad social obligatoria	264	264	-	-	40	40	-	-
P Educación	66	66	-	-	14	14	-	-
Q Actividades sanitarias y de servicios sociales	296	296	-	-	70	70	-	-
R Actividades artísticas, recreativas y de entretenimiento	79	79	-	-	8	8	-	-
S Otros servicios	75	75	-	-	13	13	-	-
T Actividades de hogares empleadores de personal doméstico	19	19	-	-	5	3	2	-
U Actividades de organizaciones y organismos extraterritoriales	-	-	-	-	-	-	-	-

Se incluyen los accidentes que han causado baja en el periodo de referencia, recepcionados por la Autoridad Laboral Provincial (véanse Fuentes y Notas Explicativas).

Como actividad económica se considera la del centro de trabajo donde se haya producido el accidente y en su defecto (para accidentes en desplazamiento y accidentes *in itinere*) se toma la actividad económica del centro de trabajo habitual del trabajador accidentado.

ATR-B.10.4. ACCIDENTES DE TRABAJO CON BAJA, EN JORNADA E IN ITINERE, SEGÚN GRAVEDAD,
POR PROVINCIA Y ACTIVIDAD ECONÓMICA

VALENCIA

Año 2016

	EN JORNADA				IN ITINERE			
	Total	Leves	Graves	Mortales	Total	Leves	Graves	Mortales
TOTAL	22.266	22.078	161	27	3.600	3.562	32	6
SECTOR								
Agrario	1.971	1.962	8	1	104	103	-	1
Industria	4.743	4.683	54	6	482	477	4	1
Construcción	2.044	2.015	25	4	127	126	1	-
Servicios	13.508	13.418	74	16	2.887	2.856	27	4
SECCIÓN								
A Agricultura, ganadería, silvicultura y pesca	1.971	1.962	8	1	104	103	-	1
B Industrias extractivas	14	11	3	-	-	-	-	-
C Industria manufacturera	4.281	4.230	48	3	448	444	3	1
D Suministro de energía eléctrica, gas, vapor y aire acondicionado	20	20	-	-	5	5	-	-
E Suministro de agua, saneamiento, gestión residuos	428	422	3	3	29	28	1	-
F Construcción	2.044	2.015	25	4	127	126	1	-
G Comercio al por mayor y por menor; reparación vehículos motor	3.823	3.802	18	3	720	716	3	1
H Transporte y almacenamiento	2.131	2.107	16	8	244	237	6	1
I Hostelería	1.834	1.826	8	-	356	351	4	1
J Información y comunicaciones	123	122	1	-	80	79	1	-
K Actividades financieras y de seguros	62	58	3	1	56	55	1	-
L Actividades inmobiliarias	69	68	1	-	16	16	-	-
M Actividades profesionales, científicas y técnicas	205	200	3	2	99	98	1	-
N Actividades administrativas y servicios auxiliares	1.405	1.393	12	-	307	303	4	-
O Administración Pública y defensa; Seguridad social obligatoria	1.262	1.259	2	1	256	253	3	-
P Educación	354	353	1	-	138	137	1	-
Q Actividades sanitarias y de servicios sociales	1.543	1.542	1	-	463	461	2	-
R Actividades artísticas, recreativas y de entretenimiento	391	390	1	-	60	59	1	-
S Otros servicios	222	220	2	-	65	64	-	1
T Actividades de hogares empleadores de personal doméstico	82	76	5	1	27	27	-	-
U Actividades de organizaciones y organismos extraterritoriales	2	2	-	-	-	-	-	-

Se incluyen los accidentes que han causado baja en el periodo de referencia, recepcionados por la Autoridad Laboral Provincial (véanse Fuentes y Notas Explicativas).

Como actividad económica se considera la del centro de trabajo donde se haya producido el accidente y en su defecto (para accidentes en desplazamiento y accidentes *in itinere*) se toma la actividad económica del centro de trabajo habitual del trabajador accidentado.

ATR-B.11.1. ACCIDENTES DE TRABAJO CON BAJA, EN JORNADA E IN ITINERE, SEGÚN GRAVEDAD,
POR PROVINCIA Y ACTIVIDAD ECONÓMICA

EXTREMADURA

Año 2016

	EN JORNADA				IN ITINERE			
	Total	Leves	Graves	Mortales	Total	Leves	Graves	Mortales
TOTAL	9.766	9.597	158	11	800	760	37	3
SECTOR								
Agrario	2.194	2.151	39	4	67	61	6	-
Industria	1.476	1.450	24	2	44	43	1	-
Construcción	983	969	13	1	24	22	-	2
Servicios	5.113	5.027	82	4	665	634	30	1
SECCIÓN								
A Agricultura, ganadería, silvicultura y pesca	2.194	2.151	39	4	67	61	6	-
B Industrias extractivas	54	51	3	-	1	1	-	-
C Industria manufacturera	1.254	1.232	20	2	28	28	-	-
D Suministro de energía eléctrica, gas, vapor y aire acondicionado	12	12	-	-	5	4	1	-
E Suministro de agua, saneamiento, gestión residuos	156	155	1	-	10	10	-	-
F Construcción	983	969	13	1	24	22	-	2
G Comercio al por mayor y por menor; reparación vehículos motor	1.068	1.060	7	1	84	81	3	-
H Transporte y almacenamiento	358	349	8	1	5	5	-	-
I Hostelería	564	559	5	-	61	61	-	-
J Información y comunicaciones	30	28	2	-	9	9	-	-
K Actividades financieras y de seguros	25	25	-	-	19	19	-	-
L Actividades inmobiliarias	2	1	1	-	2	2	-	-
M Actividades profesionales, científicas y técnicas	87	84	3	-	19	17	2	-
N Actividades administrativas y servicios auxiliares	366	363	2	1	80	80	-	-
O Administración Pública y defensa; Seguridad social obligatoria	1.480	1.447	32	1	150	135	15	-
P Educación	125	123	2	-	36	34	1	1
Q Actividades sanitarias y de servicios sociales	791	777	14	-	167	158	9	-
R Actividades artísticas, recreativas y de entretenimiento	87	85	2	-	7	7	-	-
S Otros servicios	88	87	1	-	17	17	-	-
T Actividades de hogares empleadores de personal doméstico	41	38	3	-	9	9	-	-
U Actividades de organizaciones y organismos extraterritoriales	1	1	-	-	-	-	-	-

Se incluyen los accidentes que han causado baja en el periodo de referencia, recepcionados por la Autoridad Laboral Provincial (véanse Fuentes y Notas Explicativas).

Como actividad económica se considera la del centro de trabajo donde se haya producido el accidente y en su defecto (para accidentes en desplazamiento y accidentes *in itinere*) se toma la actividad económica del centro de trabajo habitual del trabajador accidentado.

ATR-B.11.2. ACCIDENTES DE TRABAJO CON BAJA, EN JORNADA E IN ITINERE, SEGÚN GRAVEDAD,
POR PROVINCIA Y ACTIVIDAD ECONÓMICA

BADAJOZ

Año 2016

	EN JORNADA				IN ITINERE			
	Total	Leves	Graves	Mortales	Total	Leves	Graves	Mortales
TOTAL	6.658	6.547	104	7	500	475	24	1
SECTOR								
Agrario	1.617	1.589	26	2	59	54	5	-
Industria	1.041	1.023	17	1	30	29	1	-
Construcción	582	572	9	1	16	16	-	-
Servicios	3.418	3.363	52	3	395	376	18	1
SECCIÓN								
A Agricultura, ganadería, silvicultura y pesca	1.617	1.589	26	2	59	54	5	-
B Industrias extractivas	46	43	3	-	1	1	-	-
C Industria manufacturera	891	877	13	1	18	18	-	-
D Suministro de energía eléctrica, gas, vapor y aire acondicionado	5	5	-	-	2	1	1	-
E Suministro de agua, saneamiento, gestión residuos	99	98	1	-	9	9	-	-
F Construcción	582	572	9	1	16	16	-	-
G Comercio al por mayor y por menor; reparación vehículos motor	744	740	3	1	54	52	2	-
H Transporte y almacenamiento	256	249	6	1	2	2	-	-
I Hostelería	331	329	2	-	35	35	-	-
J Información y comunicaciones	18	16	2	-	7	7	-	-
K Actividades financieras y de seguros	17	17	-	-	8	8	-	-
L Actividades inmobiliarias	2	1	1	-	2	2	-	-
M Actividades profesionales, científicas y técnicas	65	62	3	-	10	9	1	-
N Actividades administrativas y servicios auxiliares	233	232	-	1	49	49	-	-
O Administración Pública y defensa; Seguridad social obligatoria	1.081	1.057	24	-	100	87	13	-
P Educación	65	65	-	-	25	23	1	1
Q Actividades sanitarias y de servicios sociales	482	475	7	-	86	85	1	-
R Actividades artísticas, recreativas y de entretenimiento	54	52	2	-	6	6	-	-
S Otros servicios	46	46	-	-	9	9	-	-
T Actividades de hogares empleadores de personal doméstico	23	21	2	-	2	2	-	-
U Actividades de organizaciones y organismos extraterritoriales	1	1	-	-	-	-	-	-

Se incluyen los accidentes que han causado baja en el periodo de referencia, recepcionados por la Autoridad Laboral Provincial (véanse Fuentes y Notas Explicativas).

Como actividad económica se considera la del centro de trabajo donde se haya producido el accidente y en su defecto (para accidentes en desplazamiento y accidentes *in itinere*) se toma la actividad económica del centro de trabajo habitual del trabajador accidentado.

ATR-B.11.3. ACCIDENTES DE TRABAJO CON BAJA, EN JORNADA E IN ITINERE, SEGÚN GRAVEDAD,
POR PROVINCIA Y ACTIVIDAD ECONÓMICA

CÁCERES

Año 2016

	EN JORNADA				IN ITINERE			
	Total	Leves	Graves	Mortales	Total	Leves	Graves	Mortales
TOTAL	3.108	3.050	54	4	300	285	13	2
SECTOR								
Agrario	577	562	13	2	8	7	1	-
Industria	435	427	7	1	14	14	-	-
Construcción	401	397	4	-	8	6	-	2
Servicios	1.695	1.664	30	1	270	258	12	-
SECCIÓN								
A Agricultura, ganadería, silvicultura y pesca	577	562	13	2	8	7	1	-
B Industrias extractivas	8	8	-	-	-	-	-	-
C Industria manufacturera	363	355	7	1	10	10	-	-
D Suministro de energía eléctrica, gas, vapor y aire acondicionado	7	7	-	-	3	3	-	-
E Suministro de agua, saneamiento, gestión residuos	57	57	-	-	1	1	-	-
F Construcción	401	397	4	-	8	6	-	2
G Comercio al por mayor y por menor; reparación vehículos motor	324	320	4	-	30	29	1	-
H Transporte y almacenamiento	102	100	2	-	3	3	-	-
I Hostelería	233	230	3	-	26	26	-	-
J Información y comunicaciones	12	12	-	-	2	2	-	-
K Actividades financieras y de seguros	8	8	-	-	11	11	-	-
L Actividades inmobiliarias	-	-	-	-	-	-	-	-
M Actividades profesionales, científicas y técnicas	22	22	-	-	9	8	1	-
N Actividades administrativas y servicios auxiliares	133	131	2	-	31	31	-	-
O Administración Pública y defensa; Seguridad social obligatoria	399	390	8	1	50	48	2	-
P Educación	60	58	2	-	11	11	-	-
Q Actividades sanitarias y de servicios sociales	309	302	7	-	81	73	8	-
R Actividades artísticas, recreativas y de entretenimiento	33	33	-	-	1	1	-	-
S Otros servicios	42	41	1	-	8	8	-	-
T Actividades de hogares empleadores de personal doméstico	18	17	1	-	7	7	-	-
U Actividades de organizaciones y organismos extraterritoriales	-	-	-	-	-	-	-	-

Se incluyen los accidentes que han causado baja en el periodo de referencia, recepcionados por la Autoridad Laboral Provincial (véanse Fuentes y Notas Explicativas).

Como actividad económica se considera la del centro de trabajo donde se haya producido el accidente y en su defecto (para accidentes en desplazamiento y accidentes *in itinere*) se toma la actividad económica del centro de trabajo habitual del trabajador accidentado.

ATR-B.12.1. ACCIDENTES DE TRABAJO CON BAJA, EN JORNADA E IN ITINERE, SEGÚN GRAVEDAD,
POR PROVINCIA Y ACTIVIDAD ECONÓMICA

GALICIA

Año 2016

	EN JORNADA				IN ITINERE			
	Total	Leves	Graves	Mortales	Total	Leves	Graves	Mortales
TOTAL	25.821	25.233	528	60	2.895	2.819	70	6
SECTOR								
Agrario	2.352	2.217	117	18	44	43	-	1
Industria	7.511	7.383	116	12	502	492	8	2
Construcción	3.027	2.929	93	5	125	120	4	1
Servicios	12.931	12.704	202	25	2.224	2.164	58	2
SECCIÓN								
A Agricultura, ganadería, silvicultura y pesca	2.352	2.217	117	18	44	43	-	1
B Industrias extractivas	149	143	5	1	6	6	-	-
C Industria manufacturera	6.958	6.844	103	11	464	454	8	2
D Suministro de energía eléctrica, gas, vapor y aire acondicionado	37	35	2	-	3	3	-	-
E Suministro de agua, saneamiento, gestión residuos	367	361	6	-	29	29	-	-
F Construcción	3.027	2.929	93	5	125	120	4	1
G Comercio al por mayor y por menor; reparación vehículos motor	3.793	3.732	57	4	515	508	7	-
H Transporte y almacenamiento	1.996	1.937	42	17	142	138	3	1
I Hostelería	1.542	1.525	16	1	218	209	9	-
J Información y comunicaciones	80	80	-	-	69	68	1	-
K Actividades financieras y de seguros	51	51	-	-	45	44	1	-
L Actividades inmobiliarias	29	25	4	-	7	7	-	-
M Actividades profesionales, científicas y técnicas	276	272	4	-	88	88	-	-
N Actividades administrativas y servicios auxiliares	708	698	8	2	192	190	2	-
O Administración Pública y defensa; Seguridad social obligatoria	1.484	1.461	22	1	218	211	6	1
P Educación	298	295	3	-	88	85	3	-
Q Actividades sanitarias y de servicios sociales	2.030	2.001	29	-	499	482	17	-
R Actividades artísticas, recreativas y de entretenimiento	272	270	2	-	29	28	1	-
S Otros servicios	256	253	3	-	90	87	3	-
T Actividades de hogares empleadores de personal doméstico	116	104	12	-	24	19	5	-
U Actividades de organizaciones y organismos extraterritoriales	-	-	-	-	-	-	-	-

Se incluyen los accidentes que han causado baja en el periodo de referencia, recepcionados por la Autoridad Laboral Provincial (véanse Fuentes y Notas Explicativas).

Como actividad económica se considera la del centro de trabajo donde se haya producido el accidente y en su defecto (para accidentes en desplazamiento y accidentes *in itinere*) se toma la actividad económica del centro de trabajo habitual del trabajador accidentado.

ATR-B.12.2. ACCIDENTES DE TRABAJO CON BAJA, EN JORNADA E IN ITINERE, SEGÚN GRAVEDAD,
POR PROVINCIA Y ACTIVIDAD ECONÓMICA

CORUÑA (A)

Año 2016

	EN JORNADA				IN ITINERE			
	Total	Leves	Graves	Mortales	Total	Leves	Graves	Mortales
TOTAL	11.577	11.362	193	22	1.287	1.252	33	2
SECTOR								
Agrario	983	926	50	7	16	15	-	1
Industria	2.983	2.948	31	4	182	179	3	-
Construcción	1.508	1.469	36	3	59	55	3	1
Servicios	6.103	6.019	76	8	1.030	1.003	27	-
SECCIÓN								
A Agricultura, ganadería, silvicultura y pesca	983	926	50	7	16	15	-	1
B Industrias extractivas	25	25	-	-	1	1	-	-
C Industria manufacturera	2.717	2.686	27	4	164	161	3	-
D Suministro de energía eléctrica, gas, vapor y aire acondicionado	23	22	1	-	2	2	-	-
E Suministro de agua, saneamiento, gestión residuos	218	215	3	-	15	15	-	-
F Construcción	1.508	1.469	36	3	59	55	3	1
G Comercio al por mayor y por menor; reparación vehículos motor	1.749	1.729	19	1	234	231	3	-
H Transporte y almacenamiento	1.061	1.040	15	6	66	64	2	-
I Hostelería	695	687	7	1	87	85	2	-
J Información y comunicaciones	43	43	-	-	34	33	1	-
K Actividades financieras y de seguros	32	32	-	-	24	24	-	-
L Actividades inmobiliarias	10	10	-	-	4	4	-	-
M Actividades profesionales, científicas y técnicas	177	175	2	-	49	49	-	-
N Actividades administrativas y servicios auxiliares	421	417	4	-	102	101	1	-
O Administración Pública y defensa; Seguridad social obligatoria	604	595	9	-	105	101	4	-
P Educación	123	122	1	-	35	33	2	-
Q Actividades sanitarias y de servicios sociales	865	854	11	-	229	220	9	-
R Actividades artísticas, recreativas y de entretenimiento	140	139	1	-	16	15	1	-
S Otros servicios	135	132	3	-	37	36	1	-
T Actividades de hogares empleadores de personal doméstico	48	44	4	-	8	7	1	-
U Actividades de organizaciones y organismos extraterritoriales	-	-	-	-	-	-	-	-

Se incluyen los accidentes que han causado baja en el periodo de referencia, recepcionados por la Autoridad Laboral Provincial (véanse Fuentes y Notas Explicativas).

Como actividad económica se considera la del centro de trabajo donde se haya producido el accidente y en su defecto (para accidentes en desplazamiento y accidentes *in itinere*) se toma la actividad económica del centro de trabajo habitual del trabajador accidentado.

ATR-B.12.3. ACCIDENTES DE TRABAJO CON BAJA, EN JORNADA E IN ITINERE, SEGÚN GRAVEDAD,
POR PROVINCIA Y ACTIVIDAD ECONÓMICA

LUGO

Año 2016

	EN JORNADA				IN ITINERE			
	Total	Leves	Graves	Mortales	Total	Leves	Graves	Mortales
TOTAL	2.744	2.666	62	16	234	227	6	1
SECTOR								
Agrario	492	469	19	4	12	12	-	-
Industria	526	514	7	5	29	29	-	-
Construcción	336	327	8	1	10	9	1	-
Servicios	1.390	1.356	28	6	183	177	5	1
SECCIÓN								
A Agricultura, ganadería, silvicultura y pesca	492	469	19	4	12	12	-	-
B Industrias extractivas	31	30	1	-	2	2	-	-
C Industria manufacturera	466	455	6	5	24	24	-	-
D Suministro de energía eléctrica, gas, vapor y aire acondicionado	2	2	-	-	-	-	-	-
E Suministro de agua, saneamiento, gestión residuos	27	27	-	-	3	3	-	-
F Construcción	336	327	8	1	10	9	1	-
G Comercio al por mayor y por menor; reparación vehículos motor	389	382	6	1	47	47	-	-
H Transporte y almacenamiento	154	143	7	4	7	7	-	-
I Hostelería	181	178	3	-	23	22	1	-
J Información y comunicaciones	9	9	-	-	9	9	-	-
K Actividades financieras y de seguros	3	3	-	-	1	1	-	-
L Actividades inmobiliarias	4	3	1	-	-	-	-	-
M Actividades profesionales, científicas y técnicas	20	20	-	-	3	3	-	-
N Actividades administrativas y servicios auxiliares	75	72	2	1	13	13	-	-
O Administración Pública y defensa; Seguridad social obligatoria	179	175	4	-	26	23	2	1
P Educación	20	20	-	-	9	9	-	-
Q Actividades sanitarias y de servicios sociales	278	274	4	-	35	35	-	-
R Actividades artísticas, recreativas y de entretenimiento	34	34	-	-	3	3	-	-
S Otros servicios	26	26	-	-	5	4	1	-
T Actividades de hogares empleadores de personal doméstico	18	17	1	-	2	1	1	-
U Actividades de organizaciones y organismos extraterritoriales	-	-	-	-	-	-	-	-

Se incluyen los accidentes que han causado baja en el periodo de referencia, recepcionados por la Autoridad Laboral Provincial (véanse Fuentes y Notas Explicativas).

Como actividad económica se considera la del centro de trabajo donde se haya producido el accidente y en su defecto (para accidentes en desplazamiento y accidentes *in itinere*) se toma la actividad económica del centro de trabajo habitual del trabajador accidentado.

ATR-B.12.4. ACCIDENTES DE TRABAJO CON BAJA, EN JORNADA E IN ITINERE, SEGÚN GRAVEDAD,
POR PROVINCIA Y ACTIVIDAD ECONÓMICA

OURENSE

Año 2016

	EN JORNADA				IN ITINERE			
	Total	Leves	Graves	Mortales	Total	Leves	Graves	Mortales
TOTAL	2.702	2.645	52	5	239	234	5	-
SECTOR								
Agrario	147	142	4	1	1	1	-	-
Industria	797	783	14	-	30	30	-	-
Construcción	404	395	9	-	11	11	-	-
Servicios	1.354	1.325	25	4	197	192	5	-
SECCIÓN								
A Agricultura, ganadería, silvicultura y pesca	147	142	4	1	1	1	-	-
B Industrias extractivas	55	52	3	-	3	3	-	-
C Industria manufacturera	696	685	11	-	21	21	-	-
D Suministro de energía eléctrica, gas, vapor y aire acondicionado	6	6	-	-	-	-	-	-
E Suministro de agua, saneamiento, gestión residuos	40	40	-	-	6	6	-	-
F Construcción	404	395	9	-	11	11	-	-
G Comercio al por mayor y por menor; reparación vehículos motor	349	340	9	-	30	30	-	-
H Transporte y almacenamiento	135	128	4	3	4	4	-	-
I Hostelería	153	153	-	-	20	18	2	-
J Información y comunicaciones	7	7	-	-	3	3	-	-
K Actividades financieras y de seguros	4	4	-	-	-	-	-	-
L Actividades inmobiliarias	4	3	1	-	-	-	-	-
M Actividades profesionales, científicas y técnicas	14	13	1	-	4	4	-	-
N Actividades administrativas y servicios auxiliares	73	72	1	-	22	22	-	-
O Administración Pública y defensa; Seguridad social obligatoria	192	188	3	1	25	25	-	-
P Educación	31	30	1	-	10	10	-	-
Q Actividades sanitarias y de servicios sociales	358	354	4	-	68	66	2	-
R Actividades artísticas, recreativas y de entretenimiento	8	8	-	-	1	1	-	-
S Otros servicios	19	19	-	-	5	5	-	-
T Actividades de hogares empleadores de personal doméstico	7	6	1	-	5	4	1	-
U Actividades de organizaciones y organismos extraterritoriales	-	-	-	-	-	-	-	-

Se incluyen los accidentes que han causado baja en el periodo de referencia, recepcionados por la Autoridad Laboral Provincial (véanse Fuentes y Notas Explicativas).

Como actividad económica se considera la del centro de trabajo donde se haya producido el accidente y en su defecto (para accidentes en desplazamiento y accidentes *in itinere*) se toma la actividad económica del centro de trabajo habitual del trabajador accidentado.

ATR-B.12.5. ACCIDENTES DE TRABAJO CON BAJA, EN JORNADA E IN ITINERE, SEGÚN GRAVEDAD,
POR PROVINCIA Y ACTIVIDAD ECONÓMICA

PONTEVEDRA

Año 2016

	EN JORNADA				IN ITINERE			
	Total	Leves	Graves	Mortales	Total	Leves	Graves	Mortales
TOTAL	8.798	8.560	221	17	1.135	1.106	26	3
SECTOR								
Agrario	730	680	44	6	15	15	-	-
Industria	3.205	3.138	64	3	261	254	5	2
Construcción	779	738	40	1	45	45	-	-
Servicios	4.084	4.004	73	7	814	792	21	1
SECCIÓN								
A Agricultura, ganadería, silvicultura y pesca	730	680	44	6	15	15	-	-
B Industrias extractivas	38	36	1	1	-	-	-	-
C Industria manufacturera	3.079	3.018	59	2	255	248	5	2
D Suministro de energía eléctrica, gas, vapor y aire acondicionado	6	5	1	-	1	1	-	-
E Suministro de agua, saneamiento, gestión residuos	82	79	3	-	5	5	-	-
F Construcción	779	738	40	1	45	45	-	-
G Comercio al por mayor y por menor; reparación vehículos motor	1.306	1.281	23	2	204	200	4	-
H Transporte y almacenamiento	646	626	16	4	65	63	1	1
I Hostelería	513	507	6	-	88	84	4	-
J Información y comunicaciones	21	21	-	-	23	23	-	-
K Actividades financieras y de seguros	12	12	-	-	20	19	1	-
L Actividades inmobiliarias	11	9	2	-	3	3	-	-
M Actividades profesionales, científicas y técnicas	65	64	1	-	32	32	-	-
N Actividades administrativas y servicios auxiliares	139	137	1	1	55	54	1	-
O Administración Pública y defensa; Seguridad social obligatoria	509	503	6	-	62	62	-	-
P Educación	124	123	1	-	34	33	1	-
Q Actividades sanitarias y de servicios sociales	529	519	10	-	167	161	6	-
R Actividades artísticas, recreativas y de entretenimiento	90	89	1	-	9	9	-	-
S Otros servicios	76	76	-	-	43	42	1	-
T Actividades de hogares empleadores de personal doméstico	43	37	6	-	9	7	2	-
U Actividades de organizaciones y organismos extraterritoriales	-	-	-	-	-	-	-	-

Se incluyen los accidentes que han causado baja en el periodo de referencia, recepcionados por la Autoridad Laboral Provincial (véanse Fuentes y Notas Explicativas).

Como actividad económica se considera la del centro de trabajo donde se haya producido el accidente y en su defecto (para accidentes en desplazamiento y accidentes *in itinere*) se toma la actividad económica del centro de trabajo habitual del trabajador accidentado.

ATR-B.13.1. ACCIDENTES DE TRABAJO CON BAJA, EN JORNADA E IN ITINERE, SEGÚN GRAVEDAD,
POR PROVINCIA Y ACTIVIDAD ECONÓMICA

MADRID (COMUNIDAD DE)

Año 2016

	EN JORNADA				IN ITINERE			
	Total	Leves	Graves	Mortales	Total	Leves	Graves	Mortales
TOTAL	71.166	70.844	265	57	16.116	16.004	93	19
SECTOR								
Agrario	286	282	2	2	13	12	1	-
Industria	8.735	8.696	33	6	958	954	3	1
Construcción	8.272	8.205	57	10	565	557	4	4
Servicios	53.873	53.661	173	39	14.580	14.481	85	14
SECCIÓN								
A Agricultura, ganadería, silvicultura y pesca	286	282	2	2	13	12	1	-
B Industrias extractivas	31	31	-	-	5	5	-	-
C Industria manufacturera	7.494	7.461	29	4	845	841	3	1
D Suministro de energía eléctrica, gas, vapor y aire acondicionado	46	44	1	1	28	28	-	-
E Suministro de agua, saneamiento, gestión residuos	1.164	1.160	3	1	80	80	-	-
F Construcción	8.272	8.205	57	10	565	557	4	4
G Comercio al por mayor y por menor; reparación vehículos motor	12.074	12.034	36	4	2.619	2.601	17	1
H Transporte y almacenamiento	7.436	7.400	25	11	966	961	4	1
I Hostelería	8.354	8.330	22	2	1.368	1.359	5	4
J Información y comunicaciones	1.010	1.003	5	2	1.162	1.153	7	2
K Actividades financieras y de seguros	386	379	5	2	595	591	3	1
L Actividades inmobiliarias	262	260	2	-	102	102	-	-
M Actividades profesionales, científicas y técnicas	1.462	1.442	12	8	1.138	1.124	10	4
N Actividades administrativas y servicios auxiliares	5.482	5.463	16	3	1.850	1.839	10	1
O Administración Pública y defensa; Seguridad social obligatoria	5.081	5.066	13	2	1.147	1.144	3	-
P Educación	1.820	1.812	6	2	716	712	4	-
Q Actividades sanitarias y de servicios sociales	7.481	7.468	11	2	2.201	2.186	15	-
R Actividades artísticas, recreativas y de entretenimiento	1.415	1.408	7	-	216	215	1	-
S Otros servicios	1.112	1.111	1	-	400	398	2	-
T Actividades de hogares empleadores de personal doméstico	461	448	12	1	74	71	3	-
U Actividades de organizaciones y organismos extraterritoriales	37	37	-	-	26	25	1	-

Se incluyen los accidentes que han causado baja en el periodo de referencia, recepcionados por la Autoridad Laboral Provincial (véanse Fuentes y Notas Explicativas).

Como actividad económica se considera la del centro de trabajo donde se haya producido el accidente y en su defecto (para accidentes en desplazamiento y accidentes *in itinere*) se toma la actividad económica del centro de trabajo habitual del trabajador accidentado.

ATR-B.14.1. ACCIDENTES DE TRABAJO CON BAJA, EN JORNADA E IN ITINERE, SEGÚN GRAVEDAD,
POR PROVINCIA Y ACTIVIDAD ECONÓMICA

MURCIA (REGIÓN DE)

Año 2016

	EN JORNADA				IN ITINERE			
	Total	Leves	Graves	Mortales	Total	Leves	Graves	Mortales
TOTAL	15.296	15.205	70	21	2.251	2.212	25	14
SECTOR								
Agrario	3.756	3.741	11	4	459	445	5	9
Industria	3.239	3.218	18	3	276	267	6	3
Construcción	1.339	1.326	10	3	78	74	3	1
Servicios	6.962	6.920	31	11	1.438	1.426	11	1
SECCIÓN								
A Agricultura, ganadería, silvicultura y pesca	3.756	3.741	11	4	459	445	5	9
B Industrias extractivas	51	50	-	1	1	1	-	-
C Industria manufacturera	3.007	2.987	18	2	253	247	3	3
D Suministro de energía eléctrica, gas, vapor y aire acondicionado	4	4	-	-	-	-	-	-
E Suministro de agua, saneamiento, gestión residuos	177	177	-	-	22	19	3	-
F Construcción	1.339	1.326	10	3	78	74	3	1
G Comercio al por mayor y por menor; reparación vehículos motor	2.086	2.077	8	1	389	383	6	-
H Transporte y almacenamiento	862	845	9	8	59	58	-	1
I Hostelería	767	765	1	1	205	203	2	-
J Información y comunicaciones	44	44	-	-	26	26	-	-
K Actividades financieras y de seguros	23	23	-	-	16	15	1	-
L Actividades inmobiliarias	7	7	-	-	5	5	-	-
M Actividades profesionales, científicas y técnicas	93	92	1	-	56	56	-	-
N Actividades administrativas y servicios auxiliares	890	887	3	-	154	153	1	-
O Administración Pública y defensa; Seguridad social obligatoria	785	782	3	-	125	125	-	-
P Educación	151	150	-	1	69	69	-	-
Q Actividades sanitarias y de servicios sociales	951	947	4	-	282	282	-	-
R Actividades artísticas, recreativas y de entretenimiento	147	147	-	-	14	14	-	-
S Otros servicios	112	112	-	-	30	29	1	-
T Actividades de hogares empleadores de personal doméstico	44	42	2	-	8	8	-	-
U Actividades de organizaciones y organismos extraterritoriales	-	-	-	-	-	-	-	-

Se incluyen los accidentes que han causado baja en el periodo de referencia, recepcionados por la Autoridad Laboral Provincial (véanse Fuentes y Notas Explicativas).

Como actividad económica se considera la del centro de trabajo donde se haya producido el accidente y en su defecto (para accidentes en desplazamiento y accidentes *in itinere*) se toma la actividad económica del centro de trabajo habitual del trabajador accidentado.

ATR-B.15.1. ACCIDENTES DE TRABAJO CON BAJA, EN JORNADA E IN ITINERE, SEGÚN GRAVEDAD,
POR PROVINCIA Y ACTIVIDAD ECONÓMICA

NAVARRA (COMUNIDAD FORAL DE)

Año 2016

	EN JORNADA				IN ITINERE			
	Total	Leves	Graves	Mortales	Total	Leves	Graves	Mortales
TOTAL	7.643	7.579	57	7	838	825	10	3
SECTOR								
Agrario	430	423	7	-	12	12	-	-
Industria	3.204	3.179	21	4	218	214	3	1
Construcción	687	680	7	-	22	20	1	1
Servicios	3.322	3.297	22	3	586	579	6	1
SECCIÓN								
A Agricultura, ganadería, silvicultura y pesca	430	423	7	-	12	12	-	-
B Industrias extractivas	20	20	-	-	1	1	-	-
C Industria manufacturera	3.053	3.028	21	4	198	195	3	-
D Suministro de energía eléctrica, gas, vapor y aire acondicionado	11	11	-	-	3	2	-	1
E Suministro de agua, saneamiento, gestión residuos	120	120	-	-	16	16	-	-
F Construcción	687	680	7	-	22	20	1	1
G Comercio al por mayor y por menor; reparación vehículos motor	882	876	6	-	107	107	-	-
H Transporte y almacenamiento	391	385	4	2	34	34	-	-
I Hostelería	370	370	-	-	54	54	-	-
J Información y comunicaciones	23	22	1	-	7	7	-	-
K Actividades financieras y de seguros	6	6	-	-	14	13	1	-
L Actividades inmobiliarias	4	4	-	-	3	3	-	-
M Actividades profesionales, científicas y técnicas	72	72	-	-	26	26	-	-
N Actividades administrativas y servicios auxiliares	225	224	-	1	28	28	-	-
O Administración Pública y defensa; Seguridad social obligatoria	440	439	1	-	58	56	1	1
P Educación	129	128	1	-	62	60	2	-
Q Actividades sanitarias y de servicios sociales	529	525	4	-	162	160	2	-
R Actividades artísticas, recreativas y de entretenimiento	162	159	3	-	12	12	-	-
S Otros servicios	62	62	-	-	12	12	-	-
T Actividades de hogares empleadores de personal doméstico	25	23	2	-	7	7	-	-
U Actividades de organizaciones y organismos extraterritoriales	2	2	-	-	-	-	-	-

Se incluyen los accidentes que han causado baja en el periodo de referencia, recepcionados por la Autoridad Laboral Provincial (véanse Fuentes y Notas Explicativas).

Como actividad económica se considera la del centro de trabajo donde se haya producido el accidente y en su defecto (para accidentes en desplazamiento y accidentes *in itinere*) se toma la actividad económica del centro de trabajo habitual del trabajador accidentado.

ATR-B.16.1. ACCIDENTES DE TRABAJO CON BAJA, EN JORNADA E IN ITINERE, SEGÚN GRAVEDAD,
POR PROVINCIA Y ACTIVIDAD ECONÓMICA

PAÍS VASCO

Año 2016

	EN JORNADA				IN ITINERE			
	Total	Leves	Graves	Mortales	Total	Leves	Graves	Mortales
TOTAL	26.105	25.941	132	32	3.238	3.208	24	6
SECTOR								
Agrario	594	578	12	4	17	17	-	-
Industria	10.143	10.088	45	10	603	597	3	3
Construcción	2.463	2.447	14	2	84	81	2	1
Servicios	12.905	12.828	61	16	2.534	2.513	19	2
SECCIÓN								
A Agricultura, ganadería, silvicultura y pesca	594	578	12	4	17	17	-	-
B Industrias extractivas	28	28	-	-	1	1	-	-
C Industria manufacturera	9.802	9.749	43	10	572	566	3	3
D Suministro de energía eléctrica, gas, vapor y aire acondicionado	34	34	-	-	4	4	-	-
E Suministro de agua, saneamiento, gestión residuos	279	277	2	-	26	26	-	-
F Construcción	2.463	2.447	14	2	84	81	2	1
G Comercio al por mayor y por menor; reparación vehículos motor	2.930	2.914	14	2	475	470	4	1
H Transporte y almacenamiento	1.392	1.366	20	6	152	151	1	-
I Hostelería	1.513	1.510	2	1	275	270	4	1
J Información y comunicaciones	102	101	1	-	66	66	-	-
K Actividades financieras y de seguros	32	31	1	-	37	37	-	-
L Actividades inmobiliarias	26	26	-	-	9	9	-	-
M Actividades profesionales, científicas y técnicas	277	275	2	-	114	112	2	-
N Actividades administrativas y servicios auxiliares	1.426	1.424	1	1	247	245	2	-
O Administración Pública y defensa; Seguridad social obligatoria	1.153	1.146	6	1	205	204	1	-
P Educación	561	558	2	1	220	220	-	-
Q Actividades sanitarias y de servicios sociales	2.698	2.692	5	1	589	587	2	-
R Actividades artísticas, recreativas y de entretenimiento	417	414	2	1	48	47	1	-
S Otros servicios	283	281	1	1	74	73	1	-
T Actividades de hogares empleadores de personal doméstico	90	86	3	1	23	22	1	-
U Actividades de organizaciones y organismos extraterritoriales	5	4	1	-	-	-	-	-

Se incluyen los accidentes que han causado baja en el periodo de referencia, recepcionados por la Autoridad Laboral Provincial (véanse Fuentes y Notas Explicativas).

Como actividad económica se considera la del centro de trabajo donde se haya producido el accidente y en su defecto (para accidentes en desplazamiento y accidentes *in itinere*) se toma la actividad económica del centro de trabajo habitual del trabajador accidentado.

ATR-B.16.2. ACCIDENTES DE TRABAJO CON BAJA, EN JORNADA E IN ITINERE, SEGÚN GRAVEDAD,
POR PROVINCIA Y ACTIVIDAD ECONÓMICA

ARABA/ÁLAVA

Año 2016

	EN JORNADA				IN ITINERE			
	Total	Leves	Graves	Mortales	Total	Leves	Graves	Mortales
TOTAL	4.789	4.755	30	4	576	571	4	1
SECTOR								
Agrario	93	90	3	-	6	6	-	-
Industria	2.178	2.159	16	3	165	164	-	1
Construcción	367	366	1	-	9	9	-	-
Servicios	2.151	2.140	10	1	396	392	4	-
SECCIÓN								
A Agricultura, ganadería, silvicultura y pesca	93	90	3	-	6	6	-	-
B Industrias extractivas	8	8	-	-	1	1	-	-
C Industria manufacturera	2.107	2.088	16	3	162	161	-	1
D Suministro de energía eléctrica, gas, vapor y aire acondicionado	3	3	-	-	-	-	-	-
E Suministro de agua, saneamiento, gestión residuos	60	60	-	-	2	2	-	-
F Construcción	367	366	1	-	9	9	-	-
G Comercio al por mayor y por menor; reparación vehículos motor	510	507	3	-	69	69	-	-
H Transporte y almacenamiento	274	270	4	-	32	32	-	-
I Hostelería	241	241	-	-	28	28	-	-
J Información y comunicaciones	10	10	-	-	7	7	-	-
K Actividades financieras y de seguros	3	3	-	-	3	3	-	-
L Actividades inmobiliarias	8	8	-	-	1	1	-	-
M Actividades profesionales, científicas y técnicas	57	57	-	-	13	13	-	-
N Actividades administrativas y servicios auxiliares	265	264	-	1	38	37	1	-
O Administración Pública y defensa; Seguridad social obligatoria	222	221	1	-	52	51	1	-
P Educación	89	88	1	-	43	43	-	-
Q Actividades sanitarias y de servicios sociales	364	363	1	-	85	84	1	-
R Actividades artísticas, recreativas y de entretenimiento	67	67	-	-	10	9	1	-
S Otros servicios	27	27	-	-	8	8	-	-
T Actividades de hogares empleadores de personal doméstico	14	14	-	-	7	7	-	-
U Actividades de organizaciones y organismos extraterritoriales	-	-	-	-	-	-	-	-

Se incluyen los accidentes que han causado baja en el periodo de referencia, recepcionados por la Autoridad Laboral Provincial (véanse Fuentes y Notas Explicativas).

Como actividad económica se considera la del centro de trabajo donde se haya producido el accidente y en su defecto (para accidentes en desplazamiento y accidentes *in itinere*) se toma la actividad económica del centro de trabajo habitual del trabajador accidentado.

ATR-B.16.3. ACCIDENTES DE TRABAJO CON BAJA, EN JORNADA E IN ITINERE, SEGÚN GRAVEDAD,
POR PROVINCIA Y ACTIVIDAD ECONÓMICA

GIPUZKOA

Año 2016

	EN JORNADA				IN ITINERE			
	Total	Leves	Graves	Mortales	Total	Leves	Graves	Mortales
TOTAL	7.855	7.808	40	7	1.010	997	12	1
SECTOR								
Agrario	170	167	3	-	7	7	-	-
Industria	3.392	3.380	11	1	168	165	2	1
Construcción	643	638	5	-	27	26	1	-
Servicios	3.650	3.623	21	6	808	799	9	-
SECCIÓN								
A Agricultura, ganadería, silvicultura y pesca	170	167	3	-	7	7	-	-
B Industrias extractivas	8	8	-	-	-	-	-	-
C Industria manufacturera	3.287	3.276	10	1	156	153	2	1
D Suministro de energía eléctrica, gas, vapor y aire acondicionado	6	6	-	-	-	-	-	-
E Suministro de agua, saneamiento, gestión residuos	91	90	1	-	12	12	-	-
F Construcción	643	638	5	-	27	26	1	-
G Comercio al por mayor y por menor; reparación vehículos motor	849	846	2	1	150	149	1	-
H Transporte y almacenamiento	384	375	7	2	44	43	1	-
I Hostelería	463	462	1	-	125	121	4	-
J Información y comunicaciones	36	36	-	-	19	19	-	-
K Actividades financieras y de seguros	6	5	1	-	15	15	-	-
L Actividades inmobiliarias	8	8	-	-	2	2	-	-
M Actividades profesionales, científicas y técnicas	68	68	-	-	31	30	1	-
N Actividades administrativas y servicios auxiliares	355	355	-	-	64	63	1	-
O Administración Pública y defensa; Seguridad social obligatoria	338	334	3	1	69	69	-	-
P Educación	136	136	-	-	59	59	-	-
Q Actividades sanitarias y de servicios sociales	803	800	2	1	185	184	1	-
R Actividades artísticas, recreativas y de entretenimiento	109	107	2	-	15	15	-	-
S Otros servicios	67	67	-	-	21	21	-	-
T Actividades de hogares empleadores de personal doméstico	25	22	2	1	9	9	-	-
U Actividades de organizaciones y organismos extraterritoriales	3	2	1	-	-	-	-	-

Se incluyen los accidentes que han causado baja en el periodo de referencia, recepcionados por la Autoridad Laboral Provincial (véanse Fuentes y Notas Explicativas).

Como actividad económica se considera la del centro de trabajo donde se haya producido el accidente y en su defecto (para accidentes en desplazamiento y accidentes *in itinere*) se toma la actividad económica del centro de trabajo habitual del trabajador accidentado.

ATR-B.16.4. ACCIDENTES DE TRABAJO CON BAJA, EN JORNADA E IN ITINERE, SEGÚN GRAVEDAD,
POR PROVINCIA Y ACTIVIDAD ECONÓMICA

BIZKAIA

Año 2016

	EN JORNADA				IN ITINERE			
	Total	Leves	Graves	Mortales	Total	Leves	Graves	Mortales
TOTAL	13.461	13.378	62	21	1.652	1.640	8	4
SECTOR								
Agrario	331	321	6	4	4	4	-	-
Industria	4.573	4.549	18	6	270	268	1	1
Construcción	1.453	1.443	8	2	48	46	1	1
Servicios	7.104	7.065	30	9	1.330	1.322	6	2
SECCIÓN								
A Agricultura, ganadería, silvicultura y pesca	331	321	6	4	4	4	-	-
B Industrias extractivas	12	12	-	-	-	-	-	-
C Industria manufacturera	4.408	4.385	17	6	254	252	1	1
D Suministro de energía eléctrica, gas, vapor y aire acondicionado	25	25	-	-	4	4	-	-
E Suministro de agua, saneamiento, gestión residuos	128	127	1	-	12	12	-	-
F Construcción	1.453	1.443	8	2	48	46	1	1
G Comercio al por mayor y por menor; reparación vehículos motor	1.571	1.561	9	1	256	252	3	1
H Transporte y almacenamiento	734	721	9	4	76	76	-	-
I Hostelería	809	807	1	1	122	121	-	1
J Información y comunicaciones	56	55	1	-	40	40	-	-
K Actividades financieras y de seguros	23	23	-	-	19	19	-	-
L Actividades inmobiliarias	10	10	-	-	6	6	-	-
M Actividades profesionales, científicas y técnicas	152	150	2	-	70	69	1	-
N Actividades administrativas y servicios auxiliares	806	805	1	-	145	145	-	-
O Administración Pública y defensa; Seguridad social obligatoria	593	591	2	-	84	84	-	-
P Educación	336	334	1	1	118	118	-	-
Q Actividades sanitarias y de servicios sociales	1.531	1.529	2	-	319	319	-	-
R Actividades artísticas, recreativas y de entretenimiento	241	240	-	1	23	23	-	-
S Otros servicios	189	187	1	1	45	44	1	-
T Actividades de hogares empleadores de personal doméstico	51	50	1	-	7	6	1	-
U Actividades de organizaciones y organismos extraterritoriales	2	2	-	-	-	-	-	-

Se incluyen los accidentes que han causado baja en el periodo de referencia, recepcionados por la Autoridad Laboral Provincial (véanse Fuentes y Notas Explicativas).

Como actividad económica se considera la del centro de trabajo donde se haya producido el accidente y en su defecto (para accidentes en desplazamiento y accidentes *in itinere*) se toma la actividad económica del centro de trabajo habitual del trabajador accidentado.

ATR-B.17.1. ACCIDENTES DE TRABAJO CON BAJA, EN JORNADA E IN ITINERE, SEGÚN GRAVEDAD,
POR PROVINCIA Y ACTIVIDAD ECONÓMICA

RIOJA (LA)

Año 2016

	EN JORNADA				IN ITINERE			
	Total	Leves	Graves	Mortales	Total	Leves	Graves	Mortales
TOTAL	3.521	3.480	33	8	346	341	5	-
SECTOR								
Agrario	253	245	4	4	15	15	-	-
Industria	1.248	1.232	13	3	89	88	1	-
Construcción	341	335	6	-	15	14	1	-
Servicios	1.679	1.668	10	1	227	224	3	-
SECCIÓN								
A Agricultura, ganadería, silvicultura y pesca	253	245	4	4	15	15	-	-
B Industrias extractivas	4	4	-	-	1	1	-	-
C Industria manufacturera	1.182	1.167	13	2	82	81	1	-
D Suministro de energía eléctrica, gas, vapor y aire acondicionado	3	3	-	-	-	-	-	-
E Suministro de agua, saneamiento, gestión residuos	59	58	-	1	6	6	-	-
F Construcción	341	335	6	-	15	14	1	-
G Comercio al por mayor y por menor; reparación vehículos motor	388	387	1	-	44	43	1	-
H Transporte y almacenamiento	197	193	3	1	9	9	-	-
I Hostelería	232	231	1	-	31	31	-	-
J Información y comunicaciones	8	8	-	-	5	5	-	-
K Actividades financieras y de seguros	2	2	-	-	4	4	-	-
L Actividades inmobiliarias	3	3	-	-	-	-	-	-
M Actividades profesionales, científicas y técnicas	18	18	-	-	1	1	-	-
N Actividades administrativas y servicios auxiliares	157	155	2	-	19	18	1	-
O Administración Pública y defensa; Seguridad social obligatoria	216	215	1	-	27	26	1	-
P Educación	43	43	-	-	16	16	-	-
Q Actividades sanitarias y de servicios sociales	316	314	2	-	58	58	-	-
R Actividades artísticas, recreativas y de entretenimiento	59	59	-	-	4	4	-	-
S Otros servicios	32	32	-	-	8	8	-	-
T Actividades de hogares empleadores de personal doméstico	8	8	-	-	1	1	-	-
U Actividades de organizaciones y organismos extraterritoriales	-	-	-	-	-	-	-	-

Se incluyen los accidentes que han causado baja en el periodo de referencia, recepcionados por la Autoridad Laboral Provincial (véanse Fuentes y Notas Explicativas).

Como actividad económica se considera la del centro de trabajo donde se haya producido el accidente y en su defecto (para accidentes en desplazamiento y accidentes *in itinere*) se toma la actividad económica del centro de trabajo habitual del trabajador accidentado.

ATR-B.18.1. ACCIDENTES DE TRABAJO CON BAJA, EN JORNADA E IN ITINERE, SEGÚN GRAVEDAD, POR PROVINCIA Y ACTIVIDAD ECONÓMICA

CEUTA	Año 2016							
	EN JORNADA				IN ITINERE			
	Total	Leves	Graves	Mortales	Total	Leves	Graves	Mortales
TOTAL	613	604	9	-	127	122	5	-
SECTOR								
Agrario	8	8	-	-	-	-	-	-
Industria	95	95	-	-	7	7	-	-
Construcción	68	68	-	-	9	9	-	-
Servicios	442	433	9	-	111	106	5	-
SECCIÓN								
A Agricultura, ganadería, silvicultura y pesca	8	8	-	-	-	-	-	-
B Industrias extractivas	-	-	-	-	-	-	-	-
C Industria manufacturera	19	19	-	-	3	3	-	-
D Suministro de energía eléctrica, gas, vapor y aire acondicionado	1	1	-	-	1	1	-	-
E Suministro de agua, saneamiento, gestión residuos	75	75	-	-	3	3	-	-
F Construcción	68	68	-	-	9	9	-	-
G Comercio al por mayor y por menor; reparación vehículos motor	52	50	2	-	12	12	-	-
H Transporte y almacenamiento	53	53	-	-	12	12	-	-
I Hostelería	38	37	1	-	9	9	-	-
J Información y comunicaciones	-	-	-	-	2	2	-	-
K Actividades financieras y de seguros	-	-	-	-	1	1	-	-
L Actividades inmobiliarias	-	-	-	-	-	-	-	-
M Actividades profesionales, científicas y técnicas	3	3	-	-	1	1	-	-
N Actividades administrativas y servicios auxiliares	54	54	-	-	15	15	-	-
O Administración Pública y defensa; Seguridad social obligatoria	108	108	-	-	33	32	1	-
P Educación	6	6	-	-	3	3	-	-
Q Actividades sanitarias y de servicios sociales	96	90	6	-	17	13	4	-
R Actividades artísticas, recreativas y de entretenimiento	9	9	-	-	2	2	-	-
S Otros servicios	20	20	-	-	3	3	-	-
T Actividades de hogares empleadores de personal doméstico	3	3	-	-	1	1	-	-
U Actividades de organizaciones y organismos extraterritoriales	-	-	-	-	-	-	-	-

Se incluyen los accidentes que han causado baja en el periodo de referencia, recepcionados por la Autoridad Laboral Provincial (véanse Fuentes y Notas Explicativas).

Como actividad económica se considera la del centro de trabajo donde se haya producido el accidente y en su defecto (para accidentes en desplazamiento y accidentes *in itinere*) se toma la actividad económica del centro de trabajo habitual del trabajador accidentado.

ATR-B.19.1. ACCIDENTES DE TRABAJO CON BAJA, EN JORNADA E IN ITINERE, SEGÚN GRAVEDAD,
POR PROVINCIA Y ACTIVIDAD ECONÓMICA

MELILLA

Año 2016

	EN JORNADA				IN ITINERE			
	Total	Leves	Graves	Mortales	Total	Leves	Graves	Mortales
TOTAL	602	586	16	-	105	101	4	-
SECTOR								
Agrario	2	2	-	-	-	-	-	-
Industria	22	22	-	-	5	5	-	-
Construcción	54	53	1	-	5	5	-	-
Servicios	524	509	15	-	95	91	4	-
SECCIÓN								
A Agricultura, ganadería, silvicultura y pesca	2	2	-	-	-	-	-	-
B Industrias extractivas	-	-	-	-	-	-	-	-
C Industria manufacturera	14	14	-	-	2	2	-	-
D Suministro de energía eléctrica, gas, vapor y aire acondicionado	-	-	-	-	2	2	-	-
E Suministro de agua, saneamiento, gestión residuos	8	8	-	-	1	1	-	-
F Construcción	54	53	1	-	5	5	-	-
G Comercio al por mayor y por menor; reparación vehículos motor	60	60	-	-	15	15	-	-
H Transporte y almacenamiento	27	27	-	-	5	5	-	-
I Hostelería	56	56	-	-	10	9	1	-
J Información y comunicaciones	4	4	-	-	1	1	-	-
K Actividades financieras y de seguros	1	1	-	-	3	3	-	-
L Actividades inmobiliarias	1	1	-	-	-	-	-	-
M Actividades profesionales, científicas y técnicas	6	6	-	-	2	2	-	-
N Actividades administrativas y servicios auxiliares	97	96	1	-	15	15	-	-
O Administración Pública y defensa; Seguridad social obligatoria	125	112	13	-	24	21	3	-
P Educación	6	6	-	-	3	3	-	-
Q Actividades sanitarias y de servicios sociales	117	117	-	-	11	11	-	-
R Actividades artísticas, recreativas y de entretenimiento	12	12	-	-	3	3	-	-
S Otros servicios	7	7	-	-	1	1	-	-
T Actividades de hogares empleadores de personal doméstico	5	4	1	-	2	2	-	-
U Actividades de organizaciones y organismos extraterritoriales	-	-	-	-	-	-	-	-

Se incluyen los accidentes que han causado baja en el periodo de referencia, recepcionados por la Autoridad Laboral Provincial (véanse Fuentes y Notas Explicativas).

Como actividad económica se considera la del centro de trabajo donde se haya producido el accidente y en su defecto (para accidentes en desplazamiento y accidentes *in itinere*) se toma la actividad económica del centro de trabajo habitual del trabajador accidentado.

ATR-D.1.1. ACCIDENTES DE TRABAJO CON BAJA EN JORNADA, SEGÚN SEXO Y EDAD,
POR COMUNIDAD AUTÓNOMA Y PROVINCIA

Año 2016

	TOTAL	De 16 y 17 años	De 18 y 19 años	De 20 a 24 años	De 25 y 29 años	De 30 a 34 años	De 35 y 39 años	De 40 a 44 años	De 45 y 49 años	De 50 a 54 años	De 55 y 59 años	De 60 a 64 años	Más de 65 años
AMBOS SEXOS	489.065	631	3.913	27.905	45.810	61.664	78.529	77.033	69.353	60.134	43.254	19.779	1.060
ANDALUCÍA	81.413	122	698	4.936	8.229	10.557	13.031	12.507	11.705	9.811	6.689	2.975	153
Almería	7.509	20	107	529	850	1.058	1.153	1.160	981	778	580	279	14
Cádiz	11.512	10	58	620	1.009	1.440	1.799	1.865	1.798	1.453	1.028	405	27
Córdoba	7.732	16	71	531	834	997	1.087	1.081	1.097	999	679	321	19
Granada	6.301	7	39	391	639	838	998	947	889	764	532	244	13
Huelva	6.574	13	87	477	618	854	1.043	998	948	799	523	209	5
Jaén	5.307	8	79	368	565	659	764	668	798	723	472	196	7
Málaga	16.081	27	99	864	1.553	2.012	2.628	2.570	2.313	1.976	1.357	643	39
Sevilla	20.397	21	158	1.156	2.161	2.699	3.559	3.218	2.881	2.319	1.518	678	29
ARAGÓN	13.707	15	91	758	1.310	1.729	2.220	2.150	1.918	1.699	1.246	542	29
Huesca	2.544	4	31	156	248	310	426	359	353	328	221	101	7
Teruel	1.349	1	9	68	124	167	211	207	216	183	113	50	-
Zaragoza	9.814	10	51	534	938	1.252	1.583	1.584	1.349	1.188	912	391	22
ASTURIAS (PRINCIPADO DE)	10.332	4	28	378	771	1.302	1.760	1.830	1.421	1.282	1.022	505	29
BALEARS (ILLES)	18.480	47	285	1.395	1.977	2.435	2.840	2.815	2.376	2.032	1.488	756	34
CANARIAS	23.304	14	156	1.232	2.098	2.955	3.738	3.913	3.521	2.898	1.829	869	81
Palmas (Las)	12.826	10	100	733	1.134	1.552	1.997	2.160	2.035	1.595	989	477	44
S. C. Tenerife	10.478	4	56	499	964	1.403	1.741	1.753	1.486	1.303	840	392	37
CANTABRIA	5.133	3	20	176	412	591	825	772	741	686	619	276	12
CASTILLA-LA MANCHA	21.891	41	180	1.276	2.252	2.827	3.494	3.311	3.063	2.671	1.856	881	39
Albacete	3.630	13	37	206	341	427	549	552	512	458	370	161	4
Ciudad Real	4.629	15	38	299	466	572	646	670	692	609	421	193	8
Cuenca	2.178	3	22	132	253	268	328	323	299	273	187	85	5
Guadalajara	3.702	2	37	236	407	519	643	559	510	429	242	115	3
Toledo	7.752	8	46	403	785	1.041	1.328	1.207	1.050	902	636	327	19
CASTILLA Y LEÓN	22.930	9	134	1.207	2.010	2.683	3.320	3.399	3.281	3.247	2.528	1.064	48
Ávila	1.158	-	5	64	105	143	153	148	167	168	135	67	3
Burgos	4.381	2	26	260	389	507	626	697	614	583	488	180	9
León	3.609	-	14	167	313	402	569	560	510	495	399	173	7
Palencia	1.684	-	10	87	135	211	260	233	247	224	201	74	2
Salamanca	2.885	3	17	138	260	350	424	407	432	388	319	138	9
Segovia	1.830	3	18	124	153	189	261	277	250	273	201	81	-
Soria	1.065	-	9	55	104	122	153	144	160	156	119	40	3
Valladolid	4.875	1	29	236	416	591	681	730	716	719	510	235	11
Zamora	1.443	-	6	76	135	168	193	203	185	241	156	76	4
CATALUÑA	89.009	139	837	5.192	8.018	11.357	14.786	14.469	12.477	10.646	7.442	3.457	189
Barcelona	65.078	87	555	3.646	5.789	8.373	10.835	10.760	9.233	7.778	5.447	2.444	131
Girona	9.680	23	128	681	920	1.205	1.559	1.454	1.298	1.141	821	433	17
Lleida	5.398	12	61	338	493	659	844	854	795	662	444	224	12
Tarragona	8.853	17	93	527	816	1.120	1.548	1.401	1.151	1.065	730	356	29
COMUNITAT VALENCIANA	42.333	55	325	2.305	3.775	5.234	6.802	6.661	6.110	5.380	3.790	1.801	95
Alicante	14.143	19	104	761	1.291	1.754	2.202	2.163	2.058	1.808	1.293	661	29
Castellón	5.924	11	67	361	533	718	974	923	884	717	507	217	12
Valencia	22.266	25	154	1.183	1.951	2.762	3.626	3.575	3.168	2.855	1.990	923	54
EXTREMADURA	9.766	25	124	726	1.003	1.082	1.398	1.269	1.396	1.326	951	448	18
Badajoz	6.658	21	93	517	735	762	943	859	948	876	617	272	15
Cáceres	3.108	4	31	209	268	320	455	410	448	450	334	176	3
GALICIA	25.821	11	136	1.236	2.299	3.185	4.257	4.126	3.602	3.241	2.484	1.180	64
Coruña (A)	11.577	5	59	527	1.009	1.403	1.950	1.918	1.639	1.430	1.076	530	31
Lugo	2.744	2	23	143	264	350	377	394	371	361	290	162	7
Ourense	2.702	2	13	105	257	336	410	423	388	330	290	140	8
Pontevedra	8.798	2	41	461	769	1.096	1.520	1.391	1.204	1.120	828	348	18
MADRID (COMUNIDAD DE)	71.166	103	521	4.325	6.887	9.007	11.359	11.183	10.023	8.498	6.143	2.944	173
MURCIA (REGIÓN DE)	15.296	18	186	1.042	1.565	2.063	2.683	2.310	2.031	1.655	1.171	541	31
NAVARRA (C. FORAL DE)	7.643	6	52	463	732	863	1.271	1.249	1.042	947	744	263	11
PAÍS VASCO	26.105	17	114	998	2.087	3.236	4.057	4.314	3.966	3.480	2.736	1.057	43
Araba/Álava	4.789	3	21	210	412	629	760	740	724	665	423	195	7
Gipuzkoa	7.855	5	47	316	618	917	1.233	1.314	1.191	1.025	835	343	11
Bizkaia	13.461	9	46	472	1.057	1.690	2.064	2.260	2.051	1.790	1.478	519	25
RIOJA (LA)	3.521	1	21	192	288	417	533	573	495	457	379	159	6
Ceuta	613	-	4	24	38	66	75	89	99	109	76	29	4
Melilla	602	1	1	44	59	75	80	93	86	69	61	32	1

ATR-D.1.1. ACCIDENTES DE TRABAJO CON BAJA EN JORNADA, SEGÚN SEXO Y EDAD,
POR COMUNIDAD AUTÓNOMA Y PROVINCIA

Año 2016

	TOTAL	De 16 y 17 años	De 18 y 19 años	De 20 a 24 años	De 25 y 29 años	De 30 a 34 años	De 35 y 39 años	De 40 a 44 años	De 45 y 49 años	De 50 a 54 años	De 55 y 59 años	De 60 a 64 años	Más de 65 años
VARONES	339.599	493	2.885	19.884	32.814	45.393	57.908	55.645	47.590	38.314	26.654	11.525	494
ANDALUCÍA	57.303	95	545	3.588	5.948	7.763	9.674	9.200	8.132	6.287	4.201	1.791	79
Almería	5.096	14	80	370	620	769	822	808	641	466	335	164	7
Cádiz	8.281	8	39	473	766	1.077	1.363	1.420	1.270	957	644	249	15
Córdoba	5.661	15	59	432	632	777	827	817	771	667	460	193	11
Granada	4.313	5	29	274	489	601	717	669	591	459	333	138	8
Huelva	4.459	9	58	333	431	585	753	708	642	486	325	128	1
Jaén	3.857	5	68	284	418	504	594	500	548	489	311	132	4
Málaga	10.735	21	76	570	1.024	1.430	1.878	1.838	1.551	1.166	803	362	16
Sevilla	14.901	18	136	852	1.568	2.020	2.720	2.440	2.118	1.597	990	425	17
ARAGÓN	9.702	13	73	572	962	1.299	1.677	1.544	1.346	1.114	795	297	10
Huesca	1.950	3	24	115	204	251	359	265	271	235	156	62	5
Teruel	985	1	7	58	92	136	157	154	154	123	75	28	-
Zaragoza	6.767	9	42	399	666	912	1.161	1.125	921	756	564	207	5
ASTURIAS (PRINCIPADO DE)	7.254	1	19	291	578	1.047	1.352	1.385	954	768	588	258	13
BALEARS (ILLES)	12.180	32	194	908	1.312	1.702	1.995	1.954	1.532	1.249	858	425	19
CANARIAS	15.263	10	105	805	1.358	1.950	2.595	2.697	2.324	1.823	1.091	466	39
Palmas (Las)	8.584	8	70	486	729	1.048	1.403	1.517	1.362	1.050	612	274	25
S. C. Tenerife	6.679	2	35	319	629	902	1.192	1.180	962	773	479	192	14
CANTABRIA	3.550	2	11	128	288	417	591	574	534	444	396	160	5
CASTILLA-LA MANCHA	15.926	32	145	978	1.701	2.206	2.612	2.442	2.200	1.805	1.230	562	13
Albacete	2.602	9	28	152	260	332	415	415	351	288	243	107	2
Ciudad Real	3.444	13	35	233	366	459	509	500	503	436	265	122	3
Cuenca	1.579	1	18	100	188	197	238	240	220	184	131	58	4
Guadalajara	2.533	2	26	162	293	390	443	377	350	268	157	63	2
Toledo	5.768	7	38	331	594	828	1.007	910	776	629	434	212	2
CASTILLA Y LEÓN	16.301	7	114	911	1.532	2.027	2.500	2.419	2.290	2.163	1.649	665	24
Ávila	814	-	4	42	80	106	118	103	122	108	86	43	2
Burgos	3.202	1	24	209	303	388	484	501	439	388	342	117	6
León	2.503	-	12	133	244	307	429	407	330	313	228	98	2
Palencia	1.164	-	8	58	92	148	189	160	165	144	145	53	2
Salamanca	2.065	3	16	106	202	263	328	272	311	269	202	88	5
Segovia	1.294	2	13	93	112	149	191	187	174	185	141	47	-
Soria	782	-	7	48	88	97	120	111	111	99	78	22	1
Valladolid	3.479	1	25	162	310	443	503	541	510	494	334	150	6
Zamora	998	-	5	60	101	126	138	137	128	163	93	47	-
CATALUÑA	60.983	95	569	3.535	5.638	8.224	10.813	10.322	8.452	6.618	4.562	2.060	95
Barcelona	44.070	59	379	2.446	3.998	5.999	7.863	7.636	6.173	4.754	3.278	1.425	60
Girona	7.014	15	91	490	694	910	1.190	1.078	935	763	549	289	10
Lleida	4.012	10	43	251	390	513	668	650	588	454	297	143	5
Tarragona	5.887	11	56	348	556	802	1.092	958	756	647	438	203	20
COMUNITAT VALENCIANA	29.990	45	244	1.692	2.743	3.929	5.085	4.896	4.308	3.591	2.396	1.021	40
Alicante	9.720	15	78	538	902	1.301	1.610	1.529	1.435	1.170	767	365	10
Castellón	4.364	11	55	276	415	565	739	676	632	517	335	137	6
Valencia	15.906	19	111	878	1.426	2.063	2.736	2.691	2.241	1.904	1.294	519	24
EXTREMADURA	6.955	20	87	523	750	816	1.023	964	987	864	626	285	10
Badajoz	4.822	17	67	375	560	567	701	677	689	573	413	175	8
Cáceres	2.133	3	20	148	190	249	322	287	298	291	213	110	2
GALICIA	18.019	10	104	916	1.758	2.438	3.101	2.915	2.460	2.106	1.521	662	28
Coruña (A)	8.093	4	44	386	777	1.064	1.448	1.371	1.102	920	677	289	11
Lugo	1.936	2	17	112	220	267	279	281	255	230	169	100	4
Ourense	1.849	2	13	81	190	260	292	284	276	198	175	73	5
Pontevedra	6.141	2	30	337	571	847	1.082	979	827	758	500	200	8
MADRID (COMUNIDAD DE)	46.942	94	400	2.914	4.664	6.383	8.232	7.828	6.494	4.956	3.342	1.562	73
MURCIA (REGIÓN DE)	11.112	16	127	766	1.176	1.572	2.052	1.729	1.445	1.111	771	332	15
NAVARRA (C. FORAL DE)	5.679	6	42	369	559	665	970	938	779	664	503	180	4
PAÍS VASCO	19.294	14	89	788	1.603	2.556	3.161	3.315	2.893	2.358	1.820	680	17
Araba/Álava	3.557	3	15	161	315	497	591	540	528	470	291	145	1
Gipuzkoa	5.948	4	38	258	487	734	984	1.017	892	722	588	218	6
Bizkaia	9.789	7	36	369	801	1.325	1.586	1.758	1.473	1.166	941	317	10
RIOJA (LA)	2.460	1	14	153	201	318	390	404	348	300	240	86	5
Ceuta	379	-	2	16	19	46	49	63	65	57	41	17	4
Melilla	307	-	1	31	24	35	36	56	47	36	24	16	1

ATR-D.1.1. ACCIDENTES DE TRABAJO CON BAJA EN JORNADA, SEGÚN SEXO Y EDAD,
POR COMUNIDAD AUTÓNOMA Y PROVINCIA

Año 2016

	TOTAL	De 16 y 17 años	De 18 y 19 años	De 20 a 24 años	De 25 y 29 años	De 30 a 34 años	De 35 y 39 años	De 40 a 44 años	De 45 y 49 años	De 50 a 54 años	De 55 y 59 años	De 60 a 64 años	Más de 65 años
MUJERES	149.466	138	1.028	8.021	12.996	16.271	20.621	21.388	21.763	21.820	16.600	8.254	566
ANDALUCÍA	24.110	27	153	1.348	2.281	2.794	3.357	3.307	3.573	3.524	2.488	1.184	74
Almería	2.413	6	27	159	230	289	331	352	340	312	245	115	7
Cádiz	3.231	2	19	147	243	363	436	445	528	496	384	156	12
Córdoba	2.071	1	12	99	202	220	260	264	326	332	219	128	8
Granada	1.988	2	10	117	150	237	281	278	298	305	199	106	5
Huelva	2.115	4	29	144	187	269	290	290	306	313	198	81	4
Jaén	1.450	3	11	84	147	155	170	168	250	234	161	64	3
Málaga	5.346	6	23	294	529	582	750	732	762	810	554	281	23
Sevilla	5.496	3	22	304	593	679	839	778	763	722	528	253	12
ARAGÓN	4.005	2	18	186	348	430	543	606	572	585	451	245	19
Huesca	594	1	7	41	44	59	67	94	82	93	65	39	2
Teruel	364	-	2	10	32	31	54	53	62	60	38	22	-
Zaragoza	3.047	1	9	135	272	340	422	459	428	432	348	184	17
ASTURIAS (PRINCIPADO DE)	3.078	3	9	87	193	255	408	445	467	514	434	247	16
BALEARS (ILLES)	6.300	15	91	487	665	733	845	861	844	783	630	331	15
CANARIAS	8.041	4	51	427	740	1.005	1.143	1.216	1.197	1.075	738	403	42
Palmas (Las)	4.242	2	30	247	405	504	594	643	673	545	377	203	19
S. C. Tenerife	3.799	2	21	180	335	501	549	573	524	530	361	200	23
CANTABRIA	1.583	1	9	48	124	174	234	198	207	242	223	116	7
CASTILLA-LA MANCHA	5.965	9	35	298	551	621	882	869	863	866	626	319	26
Albacete	1.028	4	9	54	81	95	134	137	161	170	127	54	2
Ciudad Real	1.185	2	3	66	100	113	137	170	189	173	156	71	5
Cuenca	599	2	4	32	65	71	90	83	79	89	56	27	1
Guadalajara	1.169	-	11	74	114	129	200	182	160	161	85	52	1
Toledo	1.984	1	8	72	191	213	321	297	274	273	202	115	17
CASTILLA Y LEÓN	6.629	2	20	296	478	656	820	980	991	1.084	879	399	24
Ávila	344	-	1	22	25	37	35	45	45	60	49	24	1
Burgos	1.179	1	2	51	86	119	142	196	175	195	146	63	3
León	1.106	-	2	34	69	95	140	153	180	182	171	75	5
Palencia	520	-	2	29	43	63	71	73	82	80	56	21	-
Salamanca	820	-	1	32	58	87	96	135	121	119	117	50	4
Segovia	536	1	5	31	41	40	70	90	76	88	60	34	-
Soria	283	-	2	7	16	25	33	33	49	57	41	18	2
Valladolid	1.396	-	4	74	106	148	178	189	206	225	176	85	5
Zamora	445	-	1	16	34	42	55	66	57	78	63	29	4
CATALUÑA	28.026	44	268	1.657	2.380	3.133	3.973	4.147	4.025	4.028	2.880	1.397	94
Barcelona	21.008	28	176	1.200	1.791	2.374	2.972	3.124	3.060	3.024	2.169	1.019	71
Girona	2.666	8	37	191	226	295	369	376	363	378	272	144	7
Lleida	1.386	2	18	87	103	146	176	204	207	208	147	81	7
Tarragona	2.966	6	37	179	260	318	456	443	395	418	292	153	9
COMUNITAT VALENCIANA	12.343	10	81	613	1.032	1.305	1.717	1.765	1.802	1.789	1.394	780	55
Alicante	4.423	4	26	223	389	453	592	634	623	638	526	296	19
Castellón	1.560	-	12	85	118	153	235	247	252	200	172	80	6
Valencia	6.360	6	43	305	525	699	890	884	927	951	696	404	30
EXTREMADURA	2.811	5	37	203	253	266	375	305	409	462	325	163	8
Badajoz	1.836	4	26	142	175	195	242	182	259	303	204	97	7
Cáceres	975	1	11	61	78	71	133	123	150	159	121	66	1
GALICIA	7.802	1	32	320	541	747	1.156	1.211	1.142	1.135	963	518	36
Coruña (A)	3.484	1	15	141	232	339	502	547	537	510	399	241	20
Lugo	808	-	6	31	44	83	98	113	116	131	121	62	3
Ourense	853	-	-	24	67	76	118	139	112	132	115	67	3
Pontevedra	2.657	-	11	124	198	249	438	412	377	362	328	148	10
MADRID (COMUNIDAD DE)	24.224	9	121	1.411	2.223	2.624	3.127	3.355	3.529	3.542	2.801	1.382	100
MURCIA (REGIÓN DE)	4.184	2	59	276	389	491	631	581	586	544	400	209	16
NAVARRA (C. FORAL DE)	1.964	-	10	94	173	198	301	311	263	283	241	83	7
PAÍS VASCO	6.811	3	25	210	484	680	896	999	1.073	1.122	916	377	26
Araba/Álava	1.232	-	6	49	97	132	169	200	196	195	132	50	6
Gipuzkoa	1.907	1	9	58	131	183	249	297	299	303	247	125	5
Bizkaia	3.672	2	10	103	256	365	478	502	578	624	537	202	15
RIOJA (LA)	1.061	-	7	39	87	99	143	169	147	157	139	73	1
Ceuta	234	-	2	8	19	20	26	26	34	52	35	12	-
Melilla	295	1	-	13	35	40	44	37	39	33	37	16	-

Se incluyen los accidentes en jornada que han causado baja en el período de referencia, recepcionados por la Autoridad Laboral Provincial (véanse Fuentes y Notas Explicativas).
La distribución territorial se realiza según la provincia de la autoridad laboral que recepciona el accidente.

**ATR-D.1.2. ACCIDENTES DE TRABAJO CON BAJA EN JORNADA, SEGÚN SEXO Y EDAD,
POR SECTOR, SECCIÓN Y DIVISIÓN DE ACTIVIDAD ECONÓMICA**

Año 2016

	TOTAL	De 16 y 17 años	De 18 y 19 años	De 20 a 24 años	De 25 y 29 años	De 30 a 34 años	De 35 y 39 años	De 40 a 44 años	De 45 y 49 años	De 50 a 54 años	De 55 y 59 años	De 60 a 64 años	Más de 65 años
AMBOS SEXOS	489.065	631	3.913	27.905	45.810	61.664	78.529	77.033	69.353	60.134	43.254	19.779	1.060
SECTOR													
Agrario	33.144	80	561	2.675	3.669	4.205	5.226	4.833	4.504	3.695	2.473	1.135	88
Industria	101.588	83	566	4.818	9.106	13.665	18.120	17.197	14.331	11.724	8.432	3.440	106
Construcción	53.579	48	254	1.810	4.228	7.456	10.073	9.470	8.284	6.228	3.974	1.693	61
Servicios	300.754	420	2.532	18.602	28.807	36.338	45.110	45.533	42.234	38.487	28.375	13.511	805
SECCIÓN Y DIVISIÓN													
A Agricultura, ganadería, silvicultura y pesca	33.144	80	561	2.675	3.669	4.205	5.226	4.833	4.504	3.695	2.473	1.135	88
01 Agricultura, ganadería, caza y servicios relacionados con las mismas	27.795	71	516	2.394	3.142	3.504	4.374	3.964	3.711	2.964	2.056	1.014	85
02 Silvicultura y explotación forestal	2.710	5	26	166	330	436	461	433	351	266	168	67	1
03 Pesca y acuicultura	2.639	4	19	115	197	265	391	436	442	465	249	54	2
B Industrias extractivas	2.239	-	4	60	157	332	477	504	315	223	116	49	2
05 Extracción de antracita, hulla y lignito	1.082	-	-	17	64	201	272	333	130	45	16	3	1
06 Extracción de crudo de petróleo y gas natural	16	-	-	-	1	1	2	2	3	3	2	2	-
07 Extracción de minerales metálicos	131	-	-	2	14	18	40	18	19	11	7	2	-
08 Otras industrias extractivas	991	-	4	40	78	110	160	146	161	162	89	40	1
09 Actividades de apoyo a las industrias extractivas	19	-	-	1	-	2	3	5	2	2	2	2	-
C Industria manufacturera	90.003	75	537	4.574	8.463	12.348	16.140	15.074	12.416	10.079	7.262	2.953	82
10 Industria de la alimentación	19.825	23	197	1.460	2.256	2.806	3.418	2.954	2.538	2.146	1.427	580	20
11 Fabricación de bebidas	1.795	3	15	83	172	265	260	264	263	218	180	68	4
12 Industria del tabaco	31	-	-	-	1	3	3	3	7	4	4	6	-
13 Industria textil	1.644	-	14	81	142	163	242	259	232	217	208	86	-
14 Confección de prendas de vestir	693	1	5	38	59	79	106	107	84	104	73	33	4
15 Industria del cuero y del calzado	793	-	5	43	68	78	106	99	128	121	93	51	1
16 Industria de la madera y del corcho, excepto muebles; cestería y espartería	3.195	5	19	153	281	434	502	503	476	397	304	115	6
17 Industria del papel	1.874	1	9	93	148	254	310	340	260	218	177	64	-
18 Artes gráficas y reproducción de soportes grabados	1.979	1	10	94	180	245	353	326	292	209	188	80	1
19 Coquerías y refino de petróleo	58	-	-	1	3	3	12	19	6	6	6	2	-
20 Industria química	2.824	1	12	103	259	377	528	515	406	315	216	92	-
21 Fabricación de productos farmacéuticos	1.091	1	2	42	95	141	203	220	142	118	89	37	1
22 Fabricación de productos de caucho y plásticos	4.698	1	13	201	442	659	817	840	712	580	310	120	3
23 Fabricación de otros productos minerales no metálicos	4.748	4	19	195	360	562	793	848	725	681	404	154	3
24 Metalurgia; fabricación de productos de hierro, acero y ferroaleaciones	5.034	3	13	157	408	695	909	982	760	579	361	165	2
25 Fabricación de productos metálicos, excepto maquinaria y equipo	16.427	19	104	829	1.570	2.388	3.072	2.765	2.140	1.658	1.321	550	11
26 Fabricación de productos informáticos, electrónicos y ópticos	429	-	2	25	49	49	64	74	64	50	32	19	1
27 Fabricación de material y equipo eléctrico	1.432	-	5	42	82	206	312	276	214	139	111	43	2
28 Fabricación de maquinaria y equipo n.c.o.p.	5.382	4	32	263	521	767	1.005	871	683	545	440	242	9
29 Fabricación de vehículos de motor, remolques y semirremolques	6.011	2	15	226	491	765	1.192	1.151	939	700	435	93	2
30 Fabricación de otro material de transporte	3.017	1	5	94	223	417	623	486	373	354	316	122	3
31 Fabricación de muebles	2.487	3	15	114	215	321	414	416	352	301	242	90	4
32 Otras industrias manufactureras	729	1	3	27	62	82	129	130	102	95	68	30	-
33 Reparación e instalación de maquinaria y equipo	3.807	1	23	210	376	589	767	626	518	324	257	111	5
D Suministro de energía eléctrica, gas, vapor y aire acondicionado	483	-	1	3	34	70	92	72	68	64	54	25	-
35 Suministro de energía eléctrica, gas, vapor y aire acondicionado	483	-	1	3	34	70	92	72	68	64	54	25	-
E Suministro de agua, saneamiento, gestión de residuos	8.863	8	24	181	452	915	1.411	1.547	1.532	1.358	1.000	413	22
36 Captación, depuración y distribución de agua	1.420	1	-	15	59	152	242	240	204	224	192	86	5
37 Recogida y tratamiento de aguas residuales	325	1	2	7	16	35	66	64	56	44	24	10	-
38 Recogida, tratamiento y eliminación de residuos; valorización	7.008	6	20	157	366	713	1.078	1.219	1.262	1.083	776	311	17
39 Actividades de descontaminación y otros servicios de gestión de residuos	110	-	2	2	11	15	25	24	10	7	8	6	-
F Construcción	53.579	48	254	1.810	4.228	7.456	10.073	9.470	8.284	6.228	3.974	1.693	61
41 Construcción de edificios	21.144	12	104	607	1.436	2.554	3.742	3.693	3.576	2.816	1.825	752	27
42 Ingeniería civil	3.208	1	10	76	220	407	617	599	505	422	252	98	1
43 Actividades de construcción especializada	29.227	35	140	1.127	2.572	4.495	5.714	5.178	4.203	2.990	1.897	843	33
G Comercio al por mayor y menor; reparación vehículos	70.000	93	570	4.758	8.870	10.799	12.324	11.240	8.590	6.473	4.339	1.847	97
45 Venta y reparación de vehículos de motor y motocicletas	10.629	21	71	805	1.403	1.665	1.744	1.482	1.147	945	912	418	16
46 Comercio al por mayor e intermediarios del comercio, excepto de vehículos de motor y motocicletas	25.695	36	191	1.428	2.777	3.694	4.528	4.437	3.512	2.652	1.671	734	35
47 Comercio al por menor, excepto de vehículos de motor y motocicletas	33.676	36	308	2.525	4.690	5.440	6.052	5.321	3.931	2.876	1.756	695	46

**ATR-D.1.2. ACCIDENTES DE TRABAJO CON BAJA EN JORNADA, SEGÚN SEXO Y EDAD,
POR SECTOR, SECCIÓN Y DIVISIÓN DE ACTIVIDAD ECONÓMICA**

Año 2016

	TOTAL	De 16 y 17 años	De 18 y 19 años	De 20 a 24 años	De 25 y 29 años	De 30 a 34 años	De 35 y 39 años	De 40 a 44 años	De 45 y 49 años	De 50 a 54 años	De 55 y 59 años	De 60 a 64 años	Más de 65 años
H Transporte y almacenamiento	36.674	15	137	1.450	2.650	4.241	6.078	6.654	5.809	5.091	3.275	1.218	56
49 Transporte terrestre y por tubería	19.734	10	55	488	1.049	2.057	3.184	3.650	3.366	3.000	2.024	816	35
50 Transporte marítimo y por vías navegables interiores	556	-	3	33	43	60	80	87	88	81	62	17	2
51 Transporte aéreo	1.577	-	7	70	133	180	210	266	273	271	149	18	-
52 Almacenamiento y actividades anexas al transporte	10.693	3	57	679	1.095	1.541	2.002	1.971	1.371	1.098	647	217	12
53 Actividades postales y de correos	4.114	2	15	180	330	403	602	680	711	641	393	150	7
I Hostelería	49.224	116	1.028	6.716	7.233	6.616	6.791	6.210	5.420	4.512	3.007	1.467	108
55 Servicios de alojamiento	15.203	21	152	1.233	1.616	1.861	2.167	2.178	2.116	1.858	1.308	663	30
56 Servicios de comidas y bebidas	34.021	95	876	5.483	5.617	4.755	4.624	4.032	3.304	2.654	1.699	804	78
J Información y comunicaciones	2.960	3	5	145	293	457	451	489	461	376	206	69	5
58 Edición	291	1	1	20	26	49	37	44	47	31	25	10	-
59 Actividades cinematográficas, de vídeo y de programas de televisión, grabación de sonido y edición musical	549	1	2	37	68	95	84	90	70	58	31	13	-
60 Actividades de programación y emisión de radio y televisión	225	-	-	3	10	18	25	35	43	45	43	3	-
61 Telecomunicaciones	989	1	1	40	72	131	139	171	192	153	65	21	3
62 Programación, consultoría y otras actividades relacionadas con la informática	638	-	1	27	89	123	122	109	78	56	22	9	2
63 Servicios de información	268	-	-	18	28	41	44	40	31	33	20	13	-
K Actividades financieras y de seguros	1.251	1	6	16	61	122	189	216	244	190	154	47	3
64 Servicios financieros, excepto seguros y fondos de pensiones	709	-	1	8	23	60	121	135	144	105	83	28	1
65 Seguros, reaseguros y fondos de pensiones, excepto Seguridad Social obligatoria	289	-	4	2	18	26	33	41	56	53	40	14	2
66 Actividades auxiliares a los servicios financieros y a los seguros	253	1	1	8	20	36	35	40	44	32	31	5	-
L Actividades inmobiliarias	983	1	4	35	78	117	157	145	136	146	101	59	4
68 Actividades inmobiliarias	983	1	4	35	78	117	157	145	136	146	101	59	4
M Actividades profesionales, científicas y técnicas	5.578	1	31	281	621	797	1.000	925	760	583	382	184	13
69 Actividades jurídicas y de contabilidad	823	-	4	28	84	71	113	123	132	124	93	47	4
70 Actividades de las sedes centrales; actividades de consultoría de gestión empresarial	420	-	2	18	46	59	67	75	51	53	34	14	1
71 Servicios técnicos de arquitectura e ingeniería; ensayos y análisis técnicos	1.677	-	5	73	180	261	371	301	219	138	102	24	3
72 Investigación y desarrollo	478	-	2	21	41	69	72	73	59	63	37	39	2
73 Publicidad y estudios de mercado	894	1	10	48	102	135	165	146	134	76	51	24	2
74 Otras actividades profesionales, científicas y técnicas	1.045	-	6	76	121	148	174	180	143	104	59	33	1
75 Actividades veterinarias	241	-	2	17	47	54	38	27	22	25	6	3	-
N Actividades administrativas y servicios auxiliares	29.390	19	177	1.331	2.339	3.310	4.410	4.664	4.741	4.113	2.836	1.327	123
77 Actividades de alquiler	2.157	2	14	114	220	342	408	357	301	214	131	51	3
78 Actividades relacionadas con el empleo	2.051	1	35	231	266	316	399	307	260	158	59	16	3
79 Actividades de agencias de viajes, operadores turísticos, servicios de reservas y actividades relacionadas con los mismos	235	-	1	14	20	34	34	26	39	31	22	12	2
80 Actividades de seguridad e investigación	2.593	-	7	63	175	283	439	467	489	395	211	60	4
81 Servicios a edificios y actividades de jardinería	17.699	14	70	505	1.079	1.651	2.360	2.822	3.038	2.851	2.132	1.077	100
82 Actividades administrativas de oficina y otras actividades auxiliares a las empresas	4.655	2	50	404	579	684	770	685	614	464	281	111	11
O Administración Pública y defensa; Seguridad Social obligatoria	37.263	30	114	661	1.284	2.987	5.343	6.186	6.323	6.577	5.164	2.493	101
84 Administración Pública y defensa; Seguridad Social obligatoria	37.263	30	114	661	1.284	2.987	5.343	6.186	6.323	6.577	5.164	2.493	101
P Educación	7.534	10	25	264	551	749	943	1.027	1.082	1.215	1.090	537	41
85 Educación	7.534	10	25	264	551	749	943	1.027	1.082	1.215	1.090	537	41
Q Actividades sanitarias y de servicios sociales	43.626	7	127	1.443	2.789	3.900	5.154	5.701	6.732	7.533	6.519	3.551	170
86 Actividades sanitarias	22.755	2	26	391	1.043	1.813	2.480	2.821	3.426	4.166	4.085	2.415	87
87 Asistencia en establecimientos residenciales	13.486	5	78	813	1.222	1.376	1.711	1.762	2.052	2.140	1.535	736	56
88 Actividades de servicios sociales sin alojamiento	7.385	-	23	239	524	711	963	1.118	1.254	1.227	899	400	27
R Actividades artísticas, recreativas y de entretenimiento	7.810	118	255	1.113	1.309	1.263	1.044	878	689	550	404	174	13
90 Actividades de creación, artísticas y espectáculos	815	4	21	87	114	112	124	121	98	62	51	19	2
91 Actividades de bibliotecas, archivos, museos y otras actividades culturales	389	-	-	21	38	60	71	49	55	47	29	19	-
92 Actividades de juegos de azar y apuestas	399	-	1	22	40	54	53	69	47	50	43	19	1
93 Actividades deportivas, recreativas y de entretenimiento	6.207	114	233	983	1.117	1.037	796	639	489	391	281	117	10
S Otros servicios	6.047	6	51	350	630	833	993	865	865	678	498	252	26
94 Actividades asociativas	1.437	1	6	50	104	150	201	184	228	220	177	100	16
95 Reparación de ordenadores, efectos personales y artículos de uso doméstico	1.071	-	2	47	112	184	226	173	139	92	62	33	1
96 Otros servicios personales	3.539	5	43	253	414	499	566	508	498	366	259	119	9
T Actividades de hogares como empleadores de personal doméstico	2.346	-	2	32	98	146	223	322	369	434	393	282	45
97 Actividades de los hogares como empleadores de personal doméstico	2.346	-	2	32	98	146	223	322	369	434	393	282	45
U Actividades de organizaciones y organismos extraterritoriales	68	-	-	5	1	1	10	11	13	16	7	4	-
99 Actividades de organizaciones y organismos extraterritoriales	68	-	-	5	1	1	10	11	13	16	7	4	-

**ATR-D.1.2. ACCIDENTES DE TRABAJO CON BAJA EN JORNADA, SEGÚN SEXO Y EDAD,
POR SECTOR, SECCIÓN Y DIVISIÓN DE ACTIVIDAD ECONÓMICA**

Año 2016

	TOTAL	De 16 y 17 años	De 18 y 19 años	De 20 a 24 años	De 25 y 29 años	De 30 a 34 años	De 35 y 39 años	De 40 a 44 años	De 45 y 49 años	De 50 a 54 años	De 55 y 59 años	De 60 a 64 años	Más de 65 años
VARONES	339.599	493	2.885	19.884	32.814	45.393	57.908	55.645	47.590	38.314	26.654	11.525	494
SECTOR													
Agrario	27.566	69	460	2.199	3.039	3.516	4.412	4.019	3.707	3.060	2.098	924	63
Industria	87.341	77	503	4.270	7.991	11.915	15.675	14.748	12.166	9.800	7.155	2.953	88
Construcción	52.260	47	250	1.768	4.124	7.295	9.878	9.239	8.083	6.044	3.841	1.633	58
Servicios	172.432	300	1.672	11.647	17.660	22.667	27.943	27.639	23.634	19.410	13.560	6.015	285
SECCIÓN Y DIVISIÓN													
A Agricultura, ganadería, silvicultura y pesca	27.566	69	460	2.199	3.039	3.516	4.412	4.019	3.707	3.060	2.098	924	63
01 Agricultura, ganadería, caza y servicios relacionados con las mismas	22.521	60	418	1.930	2.527	2.853	3.594	3.213	2.963	2.362	1.711	830	60
02 Silvicultura y explotación forestal	2.556	5	24	161	320	416	443	401	325	248	157	55	1
03 Pesca y acuicultura	2.489	4	18	108	192	247	375	405	419	450	230	39	2
B Industrias extractivas	2.172	-	4	57	154	324	464	496	298	214	111	48	2
05 Extracción de antracita, hulla y lignito	1.046	-	-	15	63	197	265	327	118	42	15	3	1
06 Extracción de crudo de petróleo y gas natural	10	-	-	-	-	1	2	2	1	2	-	2	-
07 Extracción de minerales metálicos	121	-	-	2	13	16	37	17	19	10	6	1	-
08 Otras industrias extractivas	978	-	4	39	78	108	158	145	158	159	88	40	1
09 Actividades de apoyo a las industrias extractivas	17	-	-	1	-	2	2	5	2	1	2	2	-
C Industria manufacturera	77.032	69	478	4.050	7.400	10.719	13.891	12.839	10.506	8.354	6.130	2.529	67
10 Industria de la alimentación	13.906	19	152	1.132	1.666	2.008	2.445	2.020	1.733	1.385	950	385	11
11 Fabricación de bebidas	1.596	3	13	78	156	237	233	231	230	189	164	59	3
12 Industria del tabaco	16	-	-	-	1	1	2	1	2	4	1	4	-
13 Industria textil	1.216	-	13	63	107	124	191	194	169	143	143	69	-
14 Confección de prendas de vestir	315	-	5	22	40	42	44	49	30	28	38	16	1
15 Industria del cuero y del calzado	598	-	5	39	50	59	84	74	94	84	64	44	1
16 Industria de la madera y del corcho, excepto muebles; cestería y espartería	3.078	5	19	152	272	412	483	484	455	378	299	113	6
17 Industria del papel	1.625	1	9	85	136	224	258	296	224	175	161	56	-
18 Artes gráficas y reproducción de soportes grabados	1.641	1	9	79	156	199	294	263	246	170	153	71	-
19 Coquerías y refino de petróleo	52	-	-	-	3	3	9	18	6	5	6	2	-
20 Industria química	2.346	1	9	90	223	314	432	421	340	266	173	77	-
21 Fabricación de productos farmacéuticos	632	1	2	26	59	90	131	127	79	71	31	14	1
22 Fabricación de productos de caucho y plásticos	3.976	1	10	177	381	562	686	716	592	491	255	102	3
23 Fabricación de otros productos minerales no metálicos	4.434	4	19	188	338	521	733	779	681	640	385	144	2
24 Metalurgia; fabricación de productos de hierro, acero y ferroaleaciones	4.853	3	13	155	396	666	885	946	727	556	346	158	2
25 Fabricación de productos metálicos, excepto maquinaria y equipo	15.669	18	103	811	1.531	2.298	2.946	2.622	2.027	1.538	1.248	516	11
26 Fabricación de productos informáticos, electrónicos y ópticos	318	-	2	21	40	44	47	57	44	32	18	12	1
27 Fabricación de material y equipo eléctrico	1.221	-	4	39	75	189	267	232	180	111	84	38	2
28 Fabricación de maquinaria y equipo n.c.o.p.	5.155	4	31	260	504	741	953	831	643	520	422	237	9
29 Fabricación de vehículos de motor, remolques y semirremolques	5.014	2	15	208	437	646	945	949	766	593	371	80	2
30 Fabricación de otro material de transporte	2.845	1	5	92	212	398	592	453	342	332	301	114	3
31 Fabricación de muebles	2.331	3	15	109	202	306	389	386	325	279	227	86	4
32 Otras industrias manufactureras	511	1	2	20	48	61	91	90	74	59	41	24	-
33 Reparación e instalación de maquinaria y equipo	3.684	1	23	204	367	574	751	600	497	305	249	108	5
D Suministro de energía eléctrica, gas, vapor y aire acondicionado	451	-	1	3	33	66	90	67	59	60	48	24	-
35 Suministro de energía eléctrica, gas, vapor y aire acondicionado	451	-	1	3	33	66	90	67	59	60	48	24	-
E Suministro de agua, saneamiento, gestión de residuos	7.686	8	20	160	404	806	1.230	1.346	1.303	1.172	866	352	19
36 Captación, depuración y distribución de agua	1.342	1	-	12	53	139	224	229	197	215	184	83	5
37 Recogida y tratamiento de aguas residuales	306	1	2	7	14	29	60	63	54	43	24	9	-
38 Recogida, tratamiento y eliminación de residuos; valorización	5.939	6	17	139	327	623	923	1.033	1.042	908	651	256	14
39 Actividades de descontaminación y otros servicios de gestión de residuos	99	-	1	2	10	15	23	21	10	6	7	4	-
F Construcción	52.260	47	250	1.768	4.124	7.295	9.878	9.239	8.083	6.044	3.841	1.633	58
41 Construcción de edificios	20.541	12	103	589	1.386	2.491	3.659	3.580	3.474	2.740	1.757	725	25
42 Ingeniería civil	3.048	1	10	68	205	390	583	574	485	396	241	94	1
43 Actividades de construcción especializada	28.671	34	137	1.111	2.533	4.414	5.636	5.085	4.124	2.908	1.843	814	32
G Comercio al por mayor y menor; reparación vehículos	47.322	69	393	3.201	5.929	7.428	8.250	7.517	5.792	4.344	2.994	1.344	61
45 Venta y reparación de vehículos de motor y motocicletas	10.219	19	70	785	1.362	1.617	1.669	1.412	1.099	896	876	398	16
46 Comercio al por mayor e intermediarios del comercio, excepto de vehículos de motor y motocicletas	20.826	27	147	1.128	2.261	3.062	3.736	3.624	2.839	2.095	1.298	584	25
47 Comercio al por menor, excepto de vehículos de motor y motocicletas	16.277	23	176	1.288	2.306	2.749	2.845	2.481	1.854	1.353	820	362	20

**ATR-D.1.2. ACCIDENTES DE TRABAJO CON BAJA EN JORNADA, SEGÚN SEXO Y EDAD,
POR SECTOR, SECCIÓN Y DIVISIÓN DE ACTIVIDAD ECONÓMICA**

Año 2016

	TOTAL	De 16 y 17 años	De 18 y 19 años	De 20 a 24 años	De 25 y 29 años	De 30 a 34 años	De 35 y 39 años	De 40 a 44 años	De 45 y 49 años	De 50 a 54 años	De 55 y 59 años	De 60 a 64 años	Más de 65 años
H Transporte y almacenamiento	31.526	14	119	1.292	2.344	3.695	5.265	5.730	4.946	4.247	2.775	1.052	47
49 Transporte terrestre y por tubería	18.581	9	53	469	1.000	1.941	2.988	3.439	3.168	2.805	1.901	775	33
50 Transporte marítimo y por vías navegables interiores	471	-	2	26	33	50	72	71	80	69	56	10	2
51 Transporte aéreo	1.072	-	5	44	77	119	145	188	192	179	111	12	-
52 Almacenamiento y actividades anexas al transporte	8.985	3	48	597	963	1.278	1.653	1.633	1.134	922	551	195	8
53 Actividades postales y de correos	2.417	2	11	156	271	307	407	399	372	272	156	60	4
I Hostelería	24.751	64	662	4.106	4.149	3.531	3.465	2.974	2.288	1.766	1.150	564	32
55 Servicios de alojamiento	6.601	11	82	621	800	897	994	961	799	698	472	259	7
56 Servicios de comidas y bebidas	18.150	53	580	3.485	3.349	2.634	2.471	2.013	1.489	1.068	678	305	25
J Información y comunicaciones	2.098	2	2	102	199	338	320	359	342	255	137	41	1
58 Edición	186	1	-	16	19	31	20	29	29	20	17	4	-
59 Actividades cinematográficas, de vídeo y de programas de televisión, grabación de sonido y edición musical	353	1	1	18	32	61	60	72	43	38	20	7	-
60 Actividades de programación y emisión de radio y televisión	138	-	-	2	5	9	18	16	31	24	30	3	-
61 Telecomunicaciones	816	-	1	35	64	114	118	137	165	121	47	13	1
62 Programación, consultoría y otras actividades relacionadas con la informática	435	-	-	21	58	95	76	80	52	33	13	7	-
63 Servicios de información	170	-	-	10	21	28	28	25	22	19	10	7	-
K Actividades financieras y de seguros	478	-	3	5	27	45	68	76	88	78	63	24	1
64 Servicios financieros, excepto seguros y fondos de pensiones	266	-	-	1	11	16	41	45	52	47	39	14	-
65 Seguros, reaseguros y fondos de pensiones, excepto Seguridad Social obligatoria	99	-	2	1	5	9	9	16	21	17	11	7	1
66 Actividades auxiliares a los servicios financieros y a los seguros	113	-	1	3	11	20	18	15	15	14	13	3	-
L Actividades inmobiliarias	622	1	2	26	57	82	101	92	82	80	60	36	3
68 Actividades inmobiliarias	622	1	2	26	57	82	101	92	82	80	60	36	3
M Actividades profesionales, científicas y técnicas	3.522	-	20	169	390	516	644	609	485	327	242	91	9
69 Actividades jurídicas y de contabilidad	354	-	2	20	34	33	48	54	54	48	44	16	1
70 Actividades de las sedes centrales; actividades de consultoría de gestión empresarial	225	-	1	10	30	38	35	39	26	20	16	9	1
71 Servicios técnicos de arquitectura e ingeniería; ensayos y análisis técnicos	1.420	-	4	63	154	213	311	255	192	113	89	23	3
72 Investigación y desarrollo	275	-	1	12	22	42	37	50	38	38	21	13	1
73 Publicidad y estudios de mercado	554	-	8	36	62	84	100	93	81	43	30	15	2
74 Otras actividades profesionales, científicas y técnicas	621	-	3	43	79	94	103	109	86	51	39	13	1
75 Actividades veterinarias	73	-	1	5	9	12	10	9	8	14	3	2	-
N Actividades administrativas y servicios auxiliares	17.080	11	126	921	1.679	2.290	2.880	2.892	2.610	1.938	1.194	501	38
77 Actividades de alquiler	1.847	1	13	96	189	293	352	318	253	170	114	45	3
78 Actividades relacionadas con el empleo	1.403	1	27	168	190	227	280	190	172	103	34	8	3
79 Actividades de agencias de viajes, operadores turísticos, servicios de reservas y actividades relacionadas con los mismos	86	-	1	5	9	11	15	10	15	12	5	3	-
80 Actividades de seguridad e investigación	2.216	-	6	58	151	249	372	403	410	331	182	51	3
81 Servicios a edificios y actividades de jardinería	8.773	8	46	343	738	1.063	1.416	1.556	1.441	1.078	720	341	23
82 Actividades administrativas de oficina y otras actividades auxiliares a las empresas	2.755	1	33	251	402	447	445	415	319	244	139	53	6
O Administración Pública y defensa; Seguridad Social obligatoria	23.867	21	68	393	823	2.088	3.863	4.317	4.183	3.848	2.910	1.322	31
84 Administración Pública y defensa; Seguridad Social obligatoria	23.867	21	68	393	823	2.088	3.863	4.317	4.183	3.848	2.910	1.322	31
P Educación	2.175	3	15	104	164	258	318	351	311	253	272	120	6
85 Educación	2.175	3	15	104	164	258	318	351	311	253	272	120	6
Q Actividades sanitarias y de servicios sociales	9.118	-	26	288	598	992	1.352	1.435	1.422	1.349	1.061	567	28
86 Actividades sanitarias	5.663	-	7	113	333	561	799	873	877	879	753	450	18
87 Asistencia en establecimientos residenciales	1.759	-	10	110	164	245	279	277	242	217	151	55	9
88 Actividades de servicios sociales sin alojamiento	1.696	-	9	65	101	186	274	285	303	253	157	62	1
R Actividades artísticas, recreativas y de entretenimiento	5.531	111	207	828	950	890	725	598	457	369	281	107	8
90 Actividades de creación, artísticas y espectáculos	581	4	12	57	77	85	96	87	60	49	41	13	-
91 Actividades de bibliotecas, archivos, museos y otras actividades culturales	243	-	-	17	25	29	52	32	28	29	20	11	-
92 Actividades de juegos de azar y apuestas	250	-	-	12	26	36	26	42	33	36	27	12	-
93 Actividades deportivas, recreativas y de entretenimiento	4.457	107	195	742	822	740	551	437	336	255	193	71	8
S Otros servicios	3.366	4	27	174	321	454	578	554	476	372	264	133	9
94 Actividades asociativas	637	1	4	23	43	67	98	90	86	104	74	41	6
95 Reparación de ordenadores, efectos personales y artículos de uso doméstico	1.015	-	2	47	109	177	212	166	132	86	52	32	-
96 Otros servicios personales	1.714	3	21	104	169	210	268	298	258	182	138	60	3
T Actividades de hogares como empleadores de personal doméstico	940	-	2	17	30	59	109	129	145	175	151	112	11
97 Actividades de los hogares como empleadores de personal doméstico	940	-	2	17	30	59	109	129	145	175	151	112	11
U Actividades de organizaciones y organismos extraterritoriales	36	-	-	1	-	1	5	6	7	9	6	1	-
99 Actividades de organizaciones y organismos extraterritoriales	36	-	-	1	-	1	5	6	7	9	6	1	-

**ATR-D.1.2. ACCIDENTES DE TRABAJO CON BAJA EN JORNADA, SEGÚN SEXO Y EDAD,
POR SECTOR, SECCIÓN Y DIVISIÓN DE ACTIVIDAD ECONÓMICA**

Año 2016

	TOTAL	De 16 y 17 años	De 18 y 19 años	De 20 a 24 años	De 25 y 29 años	De 30 a 34 años	De 35 y 39 años	De 40 a 44 años	De 45 y 49 años	De 50 a 54 años	De 55 y 59 años	De 60 a 64 años	Más de 65 años
MUJERES	149.466	138	1.028	8.021	12.996	16.271	20.621	21.388	21.763	21.820	16.600	8.254	566
SECTOR													
Agrario	5.578	11	101	476	630	689	814	814	797	635	375	211	25
Industria	14.247	6	63	548	1.115	1.750	2.445	2.449	2.165	1.924	1.277	487	18
Construcción	1.319	1	4	42	104	161	195	231	201	184	133	60	3
Servicios	128.322	120	860	6.955	11.147	13.671	17.167	17.894	18.600	19.077	14.815	7.496	520
SECCIÓN Y DIVISIÓN													
A Agricultura, ganadería, silvicultura y pesca	5.578	11	101	476	630	689	814	814	797	635	375	211	25
01 Agricultura, ganadería, caza y servicios relacionados con las mismas	5.274	11	98	464	615	651	780	751	748	602	345	184	25
02 Silvicultura y explotación forestal	154	-	2	5	10	20	18	32	26	18	11	12	-
03 Pesca y acuicultura	150	-	1	7	5	18	16	31	23	15	19	15	-
B Industrias extractivas	67	-	-	3	3	8	13	8	17	9	5	1	-
05 Extracción de antracita, hulla y lignito	36	-	-	2	1	4	7	6	12	3	1	-	-
06 Extracción de crudo de petróleo y gas natural	6	-	-	-	1	-	-	-	2	1	2	-	-
07 Extracción de minerales metálicos	10	-	-	-	1	2	3	1	-	1	1	1	-
08 Otras industrias extractivas	13	-	-	1	-	2	2	1	3	3	1	-	-
09 Actividades de apoyo a las industrias extractivas	2	-	-	-	-	-	1	-	-	1	-	-	-
C Industria manufacturera	12.971	6	59	524	1.063	1.629	2.249	2.235	1.910	1.725	1.132	424	15
10 Industria de la alimentación	5.919	4	45	328	590	798	973	934	805	761	477	195	9
11 Fabricación de bebidas	199	-	2	5	16	28	27	33	33	29	16	9	1
12 Industria del tabaco	15	-	-	-	-	2	1	2	5	-	3	2	-
13 Industria textil	428	-	1	18	35	39	51	65	63	74	65	17	-
14 Confección de prendas de vestir	378	1	-	16	19	37	62	58	54	76	35	17	3
15 Industria del cuero y del calzado	195	-	-	4	18	19	22	25	34	37	29	7	-
16 Industria de la madera y del corcho, excepto muebles; cestería y espartería	117	-	-	1	9	22	19	19	21	19	5	2	-
17 Industria del papel	249	-	-	8	12	30	52	44	36	43	16	8	-
18 Artes gráficas y reproducción de soportes grabados	338	-	1	15	24	46	59	63	46	39	35	9	1
19 Coquerías y refino de petróleo	6	-	-	1	-	-	3	1	-	1	-	-	-
20 Industria química	478	-	3	13	36	63	96	94	66	49	43	15	-
21 Fabricación de productos farmacéuticos	459	-	-	16	36	51	72	93	63	47	58	23	-
22 Fabricación de productos de caucho y plásticos	722	-	3	24	61	97	131	124	120	89	55	18	-
23 Fabricación de otros productos minerales no metálicos	314	-	-	7	22	41	60	69	44	41	19	10	1
24 Metalurgia; fabricación de productos de hierro, acero y ferroaleaciones	181	-	-	2	12	29	24	36	33	23	15	7	-
25 Fabricación de productos metálicos, excepto maquinaria y equipo	758	1	1	18	39	90	126	143	113	120	73	34	-
26 Fabricación de productos informáticos, electrónicos y ópticos	111	-	-	4	9	5	17	17	20	18	14	7	-
27 Fabricación de material y equipo eléctrico	211	-	1	3	7	17	45	44	34	28	27	5	-
28 Fabricación de maquinaria y equipo n.c.o.p.	227	-	1	3	17	26	52	40	40	25	18	5	-
29 Fabricación de vehículos de motor, remolques y semirremolques	997	-	-	18	54	119	247	202	173	107	64	13	-
30 Fabricación de otro material de transporte	172	-	-	2	11	19	31	33	31	22	15	8	-
31 Fabricación de muebles	156	-	-	5	13	15	25	30	27	22	15	4	-
32 Otras industrias manufactureras	218	-	1	7	14	21	38	40	28	36	27	6	-
33 Reparación e instalación de maquinaria y equipo	123	-	-	6	9	15	16	26	21	19	8	3	-
D Suministro de energía eléctrica, gas, vapor y aire acondicionado	32	-	-	-	1	4	2	5	9	4	6	1	-
35 Suministro de energía eléctrica, gas, vapor y aire acondicionado	32	-	-	-	1	4	2	5	9	4	6	1	-
E Suministro de agua, saneamiento, gestión de residuos	1.177	-	4	21	48	109	181	201	229	186	134	61	3
36 Captación, depuración y distribución de agua	78	-	-	3	6	13	18	11	7	9	8	3	-
37 Recogida y tratamiento de aguas residuales	19	-	-	-	2	6	6	1	2	1	-	1	-
38 Recogida, tratamiento y eliminación de residuos; valorización	1.069	-	3	18	39	90	155	186	220	175	125	55	3
39 Actividades de descontaminación y otros servicios de gestión de residuos	11	-	1	-	1	-	2	3	-	1	1	2	-
F Construcción	1.319	1	4	42	104	161	195	231	201	184	133	60	3
41 Construcción de edificios	603	-	1	18	50	63	83	113	102	76	68	27	2
42 Ingeniería civil	160	-	-	8	15	17	34	25	20	26	11	4	-
43 Actividades de construcción especializada	556	1	3	16	39	81	78	93	79	82	54	29	1
G Comercio al por mayor y menor; reparación vehículos	22.678	24	177	1.557	2.941	3.371	4.074	3.723	2.798	2.129	1.345	503	36
45 Venta y reparación de vehículos de motor y motocicletas	410	2	1	20	41	48	75	70	48	49	36	20	-
46 Comercio al por mayor e intermediarios del comercio, excepto de vehículos de motor y motocicletas	4.869	9	44	300	516	632	792	813	673	557	373	150	10
47 Comercio al por menor, excepto de vehículos de motor y motocicletas	17.399	13	132	1.237	2.384	2.691	3.207	2.840	2.077	1.523	936	333	26

**ATR-D.1.2. ACCIDENTES DE TRABAJO CON BAJA EN JORNADA, SEGÚN SEXO Y EDAD,
POR SECTOR, SECCIÓN Y DIVISIÓN DE ACTIVIDAD ECONÓMICA**

Año 2016

	TOTAL	De 16 y 17 años	De 18 y 19 años	De 20 a 24 años	De 25 y 29 años	De 30 a 34 años	De 35 y 39 años	De 40 a 44 años	De 45 y 49 años	De 50 a 54 años	De 55 y 59 años	De 60 a 64 años	Más de 65 años
H Transporte y almacenamiento	5.148	1	18	158	306	546	813	924	863	844	500	166	9
49 Transporte terrestre y por tubería	1.153	1	2	19	49	116	196	211	198	195	123	41	2
50 Transporte marítimo y por vías navegables interiores	85	-	1	7	10	10	8	16	8	12	6	7	-
51 Transporte aéreo	505	-	2	26	56	61	65	78	81	92	38	6	-
52 Almacenamiento y actividades anexas al transporte	1.708	-	9	82	132	263	349	338	237	176	96	22	4
53 Actividades postales y de correos	1.697	-	4	24	59	96	195	281	339	369	237	90	3
I Hostelería	24.473	52	366	2.610	3.084	3.085	3.326	3.236	3.132	2.746	1.857	903	76
55 Servicios de alojamiento	8.602	10	70	612	816	964	1.173	1.217	1.317	1.160	836	404	23
56 Servicios de comidas y bebidas	15.871	42	296	1.998	2.268	2.121	2.153	2.019	1.815	1.586	1.021	499	53
J Información y comunicaciones	862	1	3	43	94	119	131	130	119	121	69	28	4
58 Edición	105	-	1	4	7	18	17	15	18	11	8	6	-
59 Actividades cinematográficas, de vídeo y de programas de televisión, grabación de sonido y edición musical	196	-	1	19	36	34	24	18	27	20	11	6	-
60 Actividades de programación y emisión de radio y televisión	87	-	-	1	5	9	7	19	12	21	13	-	-
61 Telecomunicaciones	173	1	-	5	8	17	21	34	27	32	18	8	2
62 Programación, consultoría y otras actividades relacionadas con la informática	203	-	1	6	31	28	46	29	26	23	9	2	2
63 Servicios de información	98	-	-	8	7	13	16	15	9	14	10	6	-
K Actividades financieras y de seguros	773	1	3	13	34	77	121	140	156	112	91	23	2
64 Servicios financieros, excepto seguros y fondos de pensiones	443	-	1	7	12	44	80	90	92	58	44	14	1
65 Seguros, reaseguros y fondos de pensiones, excepto Seguridad Social obligatoria	190	-	2	1	13	17	24	25	35	36	29	7	1
66 Actividades auxiliares a los servicios financieros y a los seguros	140	1	-	5	9	16	17	25	29	18	18	2	-
L Actividades inmobiliarias	361	-	2	9	21	35	56	53	54	66	41	23	1
68 Actividades inmobiliarias	361	-	2	9	21	35	56	53	54	66	41	23	1
M Actividades profesionales, científicas y técnicas	2.056	1	11	92	231	281	356	316	275	256	140	93	4
69 Actividades jurídicas y de contabilidad	469	-	2	8	50	38	65	69	78	76	49	31	3
70 Actividades de las sedes centrales; actividades de consultoría de gestión empresarial	195	-	1	8	16	21	32	36	25	33	18	5	-
71 Servicios técnicos de arquitectura e ingeniería; ensayos y análisis técnicos	257	-	1	10	26	48	60	46	27	25	13	1	-
72 Investigación y desarrollo	203	-	1	9	19	27	35	23	21	25	16	26	1
73 Publicidad y estudios de mercado	340	1	2	12	40	51	65	53	53	33	21	9	-
74 Otras actividades profesionales, científicas y técnicas	424	-	3	33	42	54	71	71	57	53	20	20	-
75 Actividades veterinarias	168	-	1	12	38	42	28	18	14	11	3	1	-
N Actividades administrativas y servicios auxiliares	12.310	8	51	410	660	1.020	1.530	1.772	2.131	2.175	1.642	826	85
77 Actividades de alquiler	310	1	1	18	31	49	56	39	48	44	17	6	-
78 Actividades relacionadas con el empleo	648	-	8	63	76	89	119	117	88	55	25	8	-
79 Actividades de agencias de viajes, operadores turísticos, servicios de reservas y actividades relacionadas con los mismos	149	-	-	9	11	23	19	16	24	19	17	9	2
80 Actividades de seguridad e investigación	377	-	1	5	24	34	67	64	79	64	29	9	1
81 Servicios a edificios y actividades de jardinería	8.926	6	24	162	341	588	944	1.266	1.597	1.773	1.412	736	77
82 Actividades administrativas de oficina y otras actividades auxiliares a las empresas	1.900	1	17	153	177	237	325	270	295	220	142	58	5
O Administración Pública y defensa; Seguridad Social obligatoria	13.396	9	46	268	461	899	1.480	1.869	2.140	2.729	2.254	1.171	70
84 Administración Pública y defensa; Seguridad Social obligatoria	13.396	9	46	268	461	899	1.480	1.869	2.140	2.729	2.254	1.171	70
P Educación	5.359	7	10	160	387	491	625	676	771	962	818	417	35
85 Educación	5.359	7	10	160	387	491	625	676	771	962	818	417	35
Q Actividades sanitarias y de servicios sociales	34.508	7	101	1.155	2.191	2.908	3.802	4.266	5.310	6.184	5.458	2.984	142
86 Actividades sanitarias	17.092	2	19	278	710	1.252	1.681	1.948	2.549	3.287	3.332	1.965	69
87 Asistencia en establecimientos residenciales	11.727	5	68	703	1.058	1.131	1.432	1.485	1.810	1.923	1.384	681	47
88 Actividades de servicios sociales sin alojamiento	5.689	-	14	174	423	525	689	833	951	974	742	338	26
R Actividades artísticas, recreativas y de entretenimiento	2.279	7	48	285	359	373	319	280	232	181	123	67	5
90 Actividades de creación, artísticas y espectáculos	234	-	9	30	37	27	28	34	38	13	10	6	2
91 Actividades de bibliotecas, archivos, museos y otras actividades culturales	146	-	-	4	13	31	19	17	27	18	9	8	-
92 Actividades de juegos de azar y apuestas	149	-	1	10	14	18	27	27	14	14	16	7	1
93 Actividades deportivas, recreativas y de entretenimiento	1.750	7	38	241	295	297	245	202	153	136	88	46	2
S Otros servicios	2.681	2	24	176	309	379	415	311	389	306	234	119	17
94 Actividades asociativas	800	-	2	27	61	83	103	94	142	116	103	59	10
95 Reparación de ordenadores, efectos personales y artículos de uso doméstico	56	-	-	-	3	7	14	7	7	6	10	1	1
96 Otros servicios personales	1.825	2	22	149	245	289	298	210	240	184	121	59	6
T Actividades de hogares como empleadores de personal doméstico	1.406	-	-	15	68	87	114	193	224	259	242	170	34
97 Actividades de los hogares como empleadores de personal doméstico	1.406	-	-	15	68	87	114	193	224	259	242	170	34
U Actividades de organizaciones y organismos extraterritoriales	32	-	-	4	1	-	5	5	6	7	1	3	-
99 Actividades de organizaciones y organismos extraterritoriales	32	-	-	4	1	-	5	5	6	7	1	3	-

Se incluyen los accidentes en jornada que han causado baja en el periodo de referencia, recepcionados por la Autoridad Laboral Provincial (véanse Fuentes y Notas Explicativas).

Como actividad económica se considera la del centro de trabajo donde se haya producido el accidente y en su defecto (para accidentes en desplazamiento) se toma la actividad económica del centro de trabajo habitual del trabajador accidentado.

**ATR-D.1.3. ACCIDENTES DE TRABAJO CON BAJA EN JORNADA, SEGÚN SEXO Y EDAD,
POR OCUPACIÓN DEL TRABAJADOR ACCIDENTADO**

Año 2016

	TOTAL	De 16 y 17 años	De 18 y 19 años	De 20 a 24 años	De 25 y 29 años	De 30 a 34 años	De 35 y 39 años	De 40 a 44 años	De 45 y 49 años	De 50 a 54 años	De 55 y 59 años	De 60 a 64 años	Más de 65 años
AMBOS SEXOS	489.065	631	3.913	27.905	45.810	61.664	78.529	77.033	69.353	60.134	43.254	19.779	1.060
A Directores y gerentes	2.008	-	4	26	92	160	245	348	371	325	280	133	24
11 Miembros del poder ejecutivo y de los cuerpos legislativos; directivos de la Administración Pública y organizaciones de interés social; directores ejecutivos	129	-	-	3	9	14	11	23	19	15	22	11	2
12 Directores de departamentos administrativos y comerciales	519	-	-	4	14	28	71	82	112	101	69	35	3
13 Directores de producción y operaciones	337	-	-	8	18	22	36	73	50	56	44	25	5
14 Directores y gerentes de empresas de alojamiento, restauración y comercio	390	-	1	6	24	41	45	65	86	56	45	18	3
15 Directores y gerentes de otras empresas de servicios	633	-	3	5	27	55	82	105	104	97	100	44	11
B Técnicos y profesionales científicos e intelectuales de la salud y la enseñanza	12.759	-	14	278	985	1.487	1.853	1.751	1.572	1.769	1.913	1.095	42
21 Profesionales de la salud	7.738	-	11	165	543	808	1.015	1.004	962	1.060	1.322	826	22
22 Profesionales de la enseñanza infantil, primaria, secundaria y postsecundaria	3.231	-	-	30	268	437	520	490	402	457	417	196	14
23 Otros profesionales de la enseñanza	1.790	-	3	83	174	242	318	257	208	252	174	73	6
C Otros técnicos y profesionales científicos e intelectuales	3.576	9	25	164	337	476	584	617	505	425	292	133	9
24 Profesionales de las ciencias físicas, químicas, matemáticas y de las ingenierías	1.054	-	6	28	93	147	207	206	147	113	69	34	4
25 Profesionales del derecho	127	-	-	2	12	7	20	19	22	24	13	8	-
26 Especialistas en organización de la Administración Pública y de las empresas y en la comercialización	807	1	1	30	69	70	121	152	129	102	85	46	1
27 Profesionales de las tecnologías de la información	296	-	-	9	21	61	61	49	36	30	18	10	1
28 Profesionales de las ciencias sociales	537	-	-	19	51	71	88	74	92	66	56	18	2
29 Profesionales de la cultura y el espectáculo	755	8	18	76	91	120	87	117	79	90	51	17	1
D Técnicos; profesionales de apoyo	16.265	108	216	1.273	1.898	2.308	2.540	2.446	2.051	1.646	1.199	552	28
31 Técnicos de las ciencias y de las ingenierías	3.366	-	5	108	267	452	643	646	475	360	273	131	6
32 Supervisores en la ingeniería de minas, de industrias manufactureras y de la construcción	1.039	-	-	5	32	77	148	192	188	165	159	66	7
33 Técnicos sanitarios y profesionales de las terapias alternativas	1.506	1	2	62	119	205	239	235	220	195	151	76	1
34 Profesionales de apoyo en finanzas y matemáticas	82	-	-	1	1	14	13	10	11	9	16	7	-
35 Representantes, agentes comerciales y afines	2.206	3	15	71	163	225	384	423	376	274	176	86	10
36 Profesionales de apoyo en la gestión administrativa; técnicos de las fuerzas y cuerpos de seguridad	930	-	1	10	33	80	119	147	165	171	132	71	1
37 Profesionales de apoyo de servicios jurídicos, sociales, culturales, deportivos y afines	5.487	103	192	934	1.099	941	693	529	386	302	214	91	3
38 Técnicos de las tecnologías de la información y comunicaciones	1.649	1	1	82	184	314	301	264	230	170	78	24	-
E Empleados de oficina que no atienden al público	8.066	2	16	235	470	716	1.063	1.244	1.371	1.420	1.012	498	19
41 Empleados en servicios contables, financieros, y de servicios de apoyo a la producción y al transporte	2.063	1	6	85	151	227	310	353	332	317	194	85	2
42 Empleados de bibliotecas, servicios de correos y afines	2.894	-	7	72	136	232	393	450	567	559	339	135	4
43 Otros empleados administrativos sin tareas de atención al público	3.109	1	3	78	183	257	360	441	472	544	479	278	13
F Empleados de oficina que atienden al público	6.564	3	12	182	451	610	875	967	1.052	1.091	885	415	21
44 Empleados de agencias de viajes, recepcionistas y telefonistas; empleados de ventanilla y afines (excepto taquilleros)	2.078	-	5	82	166	210	309	329	305	305	250	111	6
45 Empleados administrativos con tareas de atención al público no clasificados bajo otros epígrafes	4.486	3	7	100	285	400	566	638	747	786	635	304	15
G Trabajadores de los servicios de restauración y comercio	60.998	107	888	6.509	9.033	9.026	9.676	8.567	6.746	5.312	3.451	1.565	118
50 Camareros y cocineros propietarios	1.816	2	32	197	241	230	252	259	229	193	120	54	7
51 Trabajadores asalariados de los servicios de restauración	30.785	73	550	4.008	4.708	4.352	4.440	3.860	3.218	2.720	1.867	913	76
52 Dependientes en tiendas y almacenes	22.421	25	240	1.832	3.306	3.568	3.909	3.470	2.539	1.875	1.170	463	24
53 Comerciantes propietarios de tiendas	316	1	-	9	16	30	48	54	56	53	29	17	3
54 Vendedores (excepto en tiendas y almacenes)	2.756	6	42	216	298	345	444	448	386	282	187	94	8
55 Cajeros y taquilleros (excepto bancos)	2.904	-	24	247	464	501	583	476	318	189	78	24	-
H Trabajadores de los servicios de salud y el cuidado de las personas	33.951	17	133	1.570	2.568	3.298	4.086	4.453	5.179	5.770	4.485	2.244	148
56 Trabajadores de los cuidados a las personas en servicios de salud	18.910	7	85	933	1.426	1.761	2.212	2.371	2.840	3.301	2.606	1.312	56
57 Otros trabajadores de los cuidados a las personas	7.313	2	10	274	492	617	821	1.009	1.243	1.371	973	453	48
58 Trabajadores de los servicios personales	7.728	8	38	363	650	920	1.053	1.073	1.096	1.098	906	479	44

ATR-D.1.3. ACCIDENTES DE TRABAJO CON BAJA EN JORNADA, SEGÚN SEXO Y EDAD,
POR OCUPACIÓN DEL TRABAJADOR ACCIDENTADO

Año 2016

	TOTAL	De 16 y 17 años	De 18 y 19 años	De 20 a 24 años	De 25 y 29 años	De 30 a 34 años	De 35 y 39 años	De 40 a 44 años	De 45 y 49 años	De 50 a 54 años	De 55 y 59 años	De 60 a 64 años	Más de 65 años
I Trabajadores de los servicios de protección y seguridad	16.114	7	51	265	626	1.853	3.455	3.428	2.679	2.163	1.225	350	12
59 Trabajadores de los servicios de protección y seguridad	16.114	7	51	265	626	1.853	3.455	3.428	2.679	2.163	1.225	350	12
J Trabajadores cualificados en el sector agrícola, ganadero, forestal y pesquero	14.327	19	100	658	1.063	1.558	2.089	2.214	2.240	2.008	1.581	745	52
61 Trabajadores cualificados en actividades agrícolas	7.779	13	57	372	544	824	1.151	1.245	1.236	1.054	825	422	36
62 Trabajadores cualificados en actividades ganaderas (incluidas avícolas, apícolas y similares)	2.230	2	11	106	170	263	305	309	305	305	292	153	9
63 Trabajadores cualificados en actividades agropecuarias mixtas	673	1	6	25	50	55	75	89	104	111	92	61	4
64 Trabajadores cualificados en actividades forestales, pesqueras y cinegéticas	3.645	3	26	155	299	416	558	571	595	538	372	109	3
K Trabajadores cualificados de la construcción, excepto operadores de máquinas	40.258	30	134	1.005	2.531	5.036	7.312	7.072	6.517	5.343	3.642	1.586	50
71 Trabajadores en obras estructurales de construcción y afines	26.631	18	91	636	1.502	3.074	4.726	4.672	4.546	3.764	2.513	1.061	28
72 Trabajadores de acabado de construcciones e instalaciones (excepto electricistas), pintores y afines	13.627	12	43	369	1.029	1.962	2.586	2.400	1.971	1.579	1.129	525	22
L Trabajadores cualificados de las industrias manufactureras, excepto operadores de instalaciones y máquinas	64.888	53	336	3.128	6.145	9.162	11.555	10.629	8.771	6.952	5.633	2.438	86
73 Soldadores, chapistas, montadores de estructuras metálicas, herreros, elaboradores de herramientas y afines	17.395	11	72	663	1.572	2.675	3.381	3.037	2.259	1.685	1.403	618	19
74 Mecánicos y ajustadores de maquinaria	14.583	16	71	816	1.464	2.070	2.530	2.186	1.828	1.488	1.448	639	27
75 Trabajadores especializados en electricidad y electrotecnología	8.714	5	37	314	802	1.348	1.640	1.469	1.238	932	639	285	5
76 Mecánicos de precisión en metales, ceramistas, vidrieros, artesanos y trabajadores de artes gráficas	3.164	3	13	134	257	369	513	581	510	353	304	124	3
77 Trabajadores de la industria de la alimentación, bebidas y tabaco	13.743	11	109	892	1.478	1.834	2.319	2.178	1.819	1.564	1.088	434	17
78 Trabajadores de la madera, textil, confección, piel, cuero, calzado y otros operarios en oficios	7.289	7	34	309	572	866	1.172	1.178	1.117	930	751	338	15
M Operadores de instalaciones y maquinaria fija, y montadores	28.055	9	103	999	2.277	3.877	5.188	5.075	4.137	3.181	2.315	878	16
81 Operadores de instalaciones y maquinaria fijas	21.948	8	80	769	1.754	3.026	3.980	4.031	3.261	2.500	1.793	732	14
82 Montadores y ensambladores en fábricas	6.107	1	23	230	523	851	1.208	1.044	876	681	522	146	2
N Conductores y operadores de maquinaria móvil	37.927	21	290	2.034	2.897	4.066	5.972	6.702	6.070	5.121	3.271	1.418	65
83 Maquinistas de locomotoras, operadores de maquinaria agrícola y de equipos pesados móviles, y marineros	6.185	3	19	308	559	758	1.059	1.054	887	799	531	199	9
84 Conductores de vehículos para el transporte urbano o por carretera	31.742	18	271	1.726	2.338	3.308	4.913	5.648	5.183	4.322	2.740	1.219	56
O Trabajadores no cualificados en servicios (excepto transportes)	59.413	60	418	2.730	4.113	5.517	7.308	8.475	9.404	9.671	7.461	3.961	295
91 Empleados domésticos	1.493	1	2	26	61	97	130	201	230	295	265	168	17
92 Otros personal de limpiezas	33.785	21	153	1.070	1.856	2.707	3.783	4.776	5.699	6.137	4.781	2.587	215
93 Ayudantes de preparación de alimentos	5.655	13	107	639	663	650	650	703	660	680	541	335	14
94 Recogedores de residuos urbanos, vendedores callejeros y otras ocupaciones elementales en servicios	18.480	25	156	995	1.533	2.063	2.745	2.795	2.815	2.559	1.874	871	49
P Peones de la agricultura, pesca, construcción, industrias manufactureras y transportes	83.896	186	1.173	6.849	10.324	12.514	14.728	13.045	10.688	7.937	4.609	1.768	75
95 Peones agrarios, forestales y de la pesca	26.100	85	535	2.401	3.180	3.492	4.278	3.737	3.443	2.665	1.573	664	47
96 Peones de la construcción y de la minería	11.941	24	138	705	1.222	1.626	1.994	1.899	1.731	1.385	843	365	9
97 Peones de las industrias manufactureras	28.609	57	341	2.420	3.693	4.489	5.193	4.499	3.456	2.480	1.438	530	13
98 Peones del transporte, descargadores y reponedores	17.246	20	159	1.323	2.229	2.907	3.263	2.910	2.058	1.407	755	209	6

ATR-D.1.3. ACCIDENTES DE TRABAJO CON BAJA EN JORNADA, SEGÚN SEXO Y EDAD,
POR OCUPACIÓN DEL TRABAJADOR ACCIDENTADO

Año 2016

	TOTAL	De 16 y 17 años	De 18 y 19 años	De 20 a 24 años	De 25 y 29 años	De 30 a 34 años	De 35 y 39 años	De 40 a 44 años	De 45 y 49 años	De 50 a 54 años	De 55 y 59 años	De 60 a 64 años	Más de 65 años
VARONES	339.599	493	2.885	19.884	32.814	45.393	57.908	55.645	47.590	38.314	26.654	11.525	494
A Directores y gerentes	1.419	-	4	18	58	122	176	248	248	237	196	97	15
11 Miembros del poder ejecutivo y de los cuerpos legislativos; directivos de la Administración Pública y organizaciones de interés social; directores ejecutivos	73	-	-	3	6	11	7	14	8	9	10	5	-
12 Directores de departamentos administrativos y comerciales	337	-	-	3	8	19	47	51	65	70	45	26	3
13 Directores de producción y operaciones	268	-	-	5	10	19	26	59	42	44	37	22	4
14 Directores y gerentes de empresas de alojamiento, restauración y comercio	252	-	1	4	14	30	32	40	54	39	25	12	1
15 Directores y gerentes de otras empresas de servicios	489	-	3	3	20	43	64	84	79	75	79	32	7
B Técnicos y profesionales científicos e intelectuales de la salud y la enseñanza	2.812	-	2	75	193	317	475	429	344	314	378	271	14
21 Profesionales de la salud	1.572	-	1	30	101	130	217	215	187	203	261	217	10
22 Profesionales de la enseñanza infantil, primaria, secundaria y postsecundaria	661	-	-	5	38	94	140	125	90	58	72	37	2
23 Otros profesionales de la enseñanza	579	-	1	40	54	93	118	89	67	53	45	17	2
C Otros técnicos y profesionales científicos e intelectuales	1.995	9	12	93	184	279	333	354	291	220	153	63	4
24 Profesionales de las ciencias físicas, químicas, matemáticas y de las ingenierías	755	-	5	19	68	97	143	142	117	82	54	24	4
25 Profesionales del derecho	59	-	-	1	5	4	13	8	11	8	6	3	-
26 Especialistas en organización de la Administración Pública y de las empresas y en la comercialización	409	1	-	11	30	37	66	74	64	55	47	24	-
27 Profesionales de las tecnologías de la información	198	-	-	6	16	41	44	36	25	17	10	3	-
28 Profesionales de las ciencias sociales	142	-	-	8	15	25	17	17	31	14	12	3	-
29 Profesionales de la cultura y el espectáculo	432	8	7	48	50	75	50	77	43	44	24	6	-
D Técnicos; profesionales de apoyo	11.073	98	168	901	1.295	1.587	1.734	1.680	1.400	1.048	777	363	22
31 Técnicos de las ciencias y de las ingenierías	2.905	-	5	89	216	371	559	565	422	315	237	121	5
32 Supervisores en la ingeniería de minas, de industrias manufactureras y de la construcción	977	-	-	4	29	70	130	179	181	160	153	64	7
33 Técnicos sanitarios y profesionales de las terapias alternativas	424	-	-	20	37	83	79	72	53	38	26	16	-
34 Profesionales de apoyo en finanzas y matemáticas	41	-	-	-	1	7	5	3	7	3	9	6	-
35 Representantes, agentes comerciales y afines	1.473	-	5	44	94	127	248	283	273	198	124	70	7
36 Profesionales de apoyo en la gestión administrativa; técnicos de las fuerzas y cuerpos de seguridad	377	-	1	6	16	31	62	54	63	62	56	26	-
37 Profesionales de apoyo de servicios jurídicos, sociales, culturales, deportivos y afines	3.417	98	156	666	746	615	386	283	193	128	106	37	3
38 Técnicos de las tecnologías de la información y comunicaciones	1.459	-	1	72	156	283	265	241	208	144	66	23	-
E Empleados de oficina que no atienden al público	3.681	1	7	161	273	382	522	568	611	556	406	185	9
41 Empleados en servicios contables, financieros, y de servicios de apoyo a la producción y al transporte	1.321	1	4	63	97	149	195	215	204	205	127	59	2
42 Empleados de bibliotecas, servicios de correos y afines	1.302	-	3	52	90	141	214	202	242	195	117	45	1
43 Otros empleados administrativos sin tareas de atención al público	1.058	-	-	46	86	92	113	151	165	156	162	81	6
F Empleados de oficina que atienden al público	2.286	-	8	57	155	221	314	357	375	383	277	135	4
44 Empleados de agencias de viajes, recepcionistas y telefonistas; empleados de ventanilla y afines (excepto taquilleros)	898	-	4	27	55	84	128	150	151	147	102	48	2
45 Empleados administrativos con tareas de atención al público no clasificados bajo otros epígrafes	1.388	-	4	30	100	137	186	207	224	236	175	87	2
G Trabajadores de los servicios de restauración y comercio	28.214	50	458	3.277	4.367	4.284	4.385	3.881	2.975	2.326	1.471	703	37
50 Camareros y cocineros propietarios	957	1	13	108	124	126	139	139	134	92	60	19	2
51 Trabajadores asalariados de los servicios de restauración	15.327	32	277	2.126	2.496	2.314	2.293	1.948	1.469	1.199	778	372	23
52 Dependientes en tiendas y almacenes	9.186	13	120	780	1.383	1.459	1.527	1.384	1.024	774	482	234	6
53 Comerciantes propietarios de tiendas	195	1	-	7	9	23	27	33	38	34	15	8	-
54 Vendedores (excepto en tiendas y almacenes)	1.717	3	34	147	184	198	268	274	239	183	116	65	6
55 Cajeros y taquilleros (excepto bancos)	832	-	14	109	171	164	131	103	71	44	20	5	-
H Trabajadores de los servicios de salud y el cuidado de las personas	6.766	3	32	312	525	792	978	1.046	997	915	761	382	23
56 Trabajadores de los cuidados a las personas en servicios de salud	2.591	-	14	144	223	314	393	410	385	343	249	112	4
57 Otros trabajadores de los cuidados a las personas	436	-	1	33	52	62	68	66	64	41	32	17	-
58 Trabajadores de los servicios personales	3.739	3	17	135	250	416	517	570	548	531	480	253	19

ATR-D.1.3. ACCIDENTES DE TRABAJO CON BAJA EN JORNADA, SEGÚN SEXO Y EDAD,
POR OCUPACIÓN DEL TRABAJADOR ACCIDENTADO

Año 2016

	TOTAL	De 16 y 17 años	De 18 y 19 años	De 20 a 24 años	De 25 y 29 años	De 30 a 34 años	De 35 y 39 años	De 40 a 44 años	De 45 y 49 años	De 50 a 54 años	De 55 y 59 años	De 60 a 64 años	Más de 65 años
I Trabajadores de los servicios de protección y seguridad	14.299	5	38	210	547	1.617	3.087	3.056	2.360	1.929	1.120	320	10
59 Trabajadores de los servicios de protección y seguridad	14.299	5	38	210	547	1.617	3.087	3.056	2.360	1.929	1.120	320	10
J Trabajadores cualificados en el sector agrícola, ganadero, forestal y pesquero	12.548	15	86	577	953	1.392	1.878	1.951	1.948	1.725	1.356	626	41
61 Trabajadores cualificados en actividades agrícolas	6.724	9	45	313	469	716	1.016	1.077	1.059	886	724	380	30
62 Trabajadores cualificados en actividades ganaderas (incluidas avícolas, apícolas y similares)	1.841	2	11	98	152	236	278	268	243	235	211	102	5
63 Trabajadores cualificados en actividades agropecuarias mixtas	564	1	6	23	42	49	61	75	90	93	74	47	3
64 Trabajadores cualificados en actividades forestales, pesqueras y cinegéticas	3.419	3	24	143	290	391	523	531	556	511	347	97	3
K Trabajadores cualificados de la construcción, excepto operadores de máquinas	39.836	30	130	987	2.502	4.983	7.236	6.998	6.457	5.276	3.612	1.575	50
71 Trabajadores en obras estructurales de construcción y afines	26.401	18	89	624	1.488	3.047	4.679	4.633	4.512	3.731	2.496	1.056	28
72 Trabajadores de acabado de construcciones e instalaciones (excepto electricistas), pintores y afines	13.435	12	41	363	1.014	1.936	2.557	2.365	1.945	1.545	1.116	519	22
L Trabajadores cualificados de las industrias manufactureras, excepto operadores de instalaciones y máquinas	58.884	47	308	2.813	5.645	8.457	10.533	9.601	7.930	6.137	5.118	2.221	74
73 Soldadores, chapistas, montadores de estructuras metálicas, herreros, elaboradores de herramientas y afines	17.062	11	71	654	1.556	2.637	3.305	2.951	2.215	1.648	1.385	610	19
74 Mecánicos y ajustadores de maquinaria	14.422	16	71	809	1.450	2.052	2.505	2.153	1.807	1.466	1.432	634	27
75 Trabajadores especializados en electricidad y electrotecnología	8.613	5	37	313	793	1.333	1.614	1.454	1.227	921	632	279	5
76 Mecánicos de precisión en metales, ceramistas, vidrieros, artesanos y trabajadores de artes gráficas	2.869	3	12	122	243	333	457	517	473	318	273	115	3
77 Trabajadores de la industria de la alimentación, bebidas y tabaco	9.636	7	86	652	1.107	1.335	1.605	1.507	1.236	1.033	759	297	12
78 Trabajadores de la madera, textil, confección, piel, cuero, calzado y otros operarios en oficios	6.282	5	31	263	496	767	1.047	1.019	972	751	637	286	8
M Operadores de instalaciones y maquinaria fija, y montadores	24.916	9	89	909	2.095	3.517	4.613	4.507	3.648	2.760	1.991	766	12
81 Operadores de instalaciones y maquinaria fijas	19.375	8	67	690	1.603	2.734	3.533	3.585	2.854	2.148	1.517	626	10
82 Montadores y ensambladores en fábricas	5.541	1	22	219	492	783	1.080	922	794	612	474	140	2
N Conductores y operadores de maquinaria móvil	36.701	20	276	1.954	2.794	3.948	5.754	6.466	5.856	4.988	3.183	1.398	64
83 Maquinistas de locomotoras, operadores de maquinaria agrícola y de equipos pesados móviles, y marineros	5.953	3	18	298	534	726	1.006	1.013	847	777	525	197	9
84 Conductores de vehículos para el transporte urbano o por carretera	30.748	17	258	1.656	2.260	3.222	4.748	5.453	5.009	4.211	2.658	1.201	55
O Trabajadores no cualificados en servicios (excepto transportes)	24.925	39	276	1.708	2.452	3.048	3.703	3.812	3.562	3.162	2.112	991	60
91 Empleados domésticos	299	-	2	9	7	28	38	30	39	56	54	34	2
92 Otros personal de limpiezas	8.020	7	75	493	809	971	1.165	1.284	1.207	1.045	651	294	19
93 Ayudantes de preparación de alimentos	2.355	9	72	389	371	361	331	309	217	146	102	44	4
94 Recogedores de residuos urbanos, vendedores callejeros y otras ocupaciones elementales en servicios	14.251	23	127	817	1.265	1.688	2.169	2.189	2.099	1.915	1.305	619	35
P Peones de la agricultura, pesca, construcción, industrias manufactureras y transportes	69.244	167	991	5.832	8.776	10.447	12.187	10.691	8.588	6.338	3.743	1.429	55
95 Peones agrarios, forestales y de la pesca	20.950	71	426	1.931	2.558	2.803	3.455	2.980	2.723	2.106	1.326	538	33
96 Peones de la construcción y de la minería	11.125	22	130	650	1.147	1.523	1.882	1.785	1.628	1.256	764	331	7
97 Peones de las industrias manufactureras	22.449	54	294	2.055	3.083	3.612	4.101	3.482	2.552	1.816	1.017	374	9
98 Peones del transporte, descargadores y reponedores	14.720	20	141	1.196	1.988	2.509	2.749	2.444	1.685	1.160	636	186	6

ATR-D.1.3. ACCIDENTES DE TRABAJO CON BAJA EN JORNADA, SEGÚN SEXO Y EDAD,
POR OCUPACIÓN DEL TRABAJADOR ACCIDENTADO

Año 2016

	TOTAL	De 16 y 17 años	De 18 y 19 años	De 20 a 24 años	De 25 y 29 años	De 30 a 34 años	De 35 y 39 años	De 40 a 44 años	De 45 y 49 años	De 50 a 54 años	De 55 y 59 años	De 60 a 64 años	Más de 65 años
MUJERES	149.466	138	1.028	8.021	12.996	16.271	20.621	21.388	21.763	21.820	16.600	8.254	566
A Directores y gerentes	589	-	-	8	34	38	69	100	123	88	84	36	9
11 Miembros del poder ejecutivo y de los cuerpos legislativos; directivos de la Administración Pública y organizaciones de interés social; directores ejecutivos	56	-	-	-	3	3	4	9	11	6	12	6	2
12 Directores de departamentos administrativos y comerciales	182	-	-	1	6	9	24	31	47	31	24	9	-
13 Directores de producción y operaciones	69	-	-	3	8	3	10	14	8	12	7	3	1
14 Directores y gerentes de empresas de alojamiento, restauración y comercio	138	-	-	2	10	11	13	25	32	17	20	6	2
15 Directores y gerentes de otras empresas de servicios	144	-	-	2	7	12	18	21	25	22	21	12	4
B Técnicos y profesionales científicos e intelectuales de la salud y la enseñanza	9.947	-	12	203	792	1.170	1.378	1.322	1.228	1.455	1.535	824	28
21 Profesionales de la salud	6.166	-	10	135	442	678	798	789	775	857	1.061	609	12
22 Profesionales de la enseñanza infantil, primaria, secundaria y postsecundaria	2.570	-	-	25	230	343	380	365	312	399	345	159	12
23 Otros profesionales de la enseñanza	1.211	-	2	43	120	149	200	168	141	199	129	56	4
C Otros técnicos y profesionales científicos e	1.581	-	13	71	153	197	251	263	214	205	139	70	5
24 Profesionales de las ciencias físicas, químicas, matemáticas y de las ingenierías	299	-	1	9	25	50	64	64	30	31	15	10	-
25 Profesionales del derecho	68	-	-	1	7	3	7	11	11	16	7	5	-
26 Especialistas en organización de la Administración Pública y de las empresas y en la comercialización	398	-	1	19	39	33	55	78	65	47	38	22	1
27 Profesionales de las tecnologías de la información	98	-	-	3	5	20	17	13	11	13	8	7	1
28 Profesionales de las ciencias sociales	395	-	-	11	36	46	71	57	61	52	44	15	2
29 Profesionales de la cultura y el espectáculo	323	-	11	28	41	45	37	40	36	46	27	11	1
D Técnicos; profesionales de apoyo	5.192	10	48	372	603	721	806	766	651	598	422	189	6
31 Técnicos de las ciencias y de las ingenierías	461	-	-	19	51	81	84	81	53	45	36	10	1
32 Supervisores en la ingeniería de minas, de industrias manufactureras y de la construcción	62	-	-	1	3	7	18	13	7	5	6	2	-
33 Técnicos sanitarios y profesionales de las terapias alternativas	1.082	1	2	42	82	122	160	163	167	157	125	60	1
34 Profesionales de apoyo en finanzas y matemáticas	41	-	-	1	-	7	8	7	4	6	7	1	-
35 Representantes, agentes comerciales y afines	733	3	10	27	69	98	136	140	103	76	52	16	3
36 Profesionales de apoyo en la gestión administrativa; técnicos de las fuerzas y cuerpos de seguridad	553	-	-	4	17	49	57	93	102	109	76	45	1
37 Profesionales de apoyo de servicios jurídicos, sociales, culturales, deportivos y afines	2.070	5	36	268	353	326	307	246	193	174	108	54	-
38 Técnicos de las tecnologías de la información y comunicaciones	190	1	-	10	28	31	36	23	22	26	12	1	-
E Empleados de oficina que no atienden al público	4.385	1	9	74	197	334	541	676	760	864	606	313	10
41 Empleados en servicios contables, financieros, y de servicios de apoyo a la producción y al transporte	742	-	2	22	54	78	115	138	128	112	67	26	-
42 Empleados de bibliotecas, servicios de correos y afines	1.592	-	4	20	46	91	179	248	325	364	222	90	3
43 Otros empleados administrativos sin tareas de atención al público	2.051	1	3	32	97	165	247	290	307	388	317	197	7
F Empleados de oficina que atienden al público	4.278	3	4	125	296	389	561	610	677	708	608	280	17
44 Empleados de agencias de viajes, recepcionistas y telefonistas; empleados de ventanilla y afines (excepto taquilleros)	1.180	-	1	55	111	126	181	179	154	158	148	63	4
45 Empleados administrativos con tareas de atención al público no clasificados bajo otros epígrafes	3.098	3	3	70	185	263	380	431	523	550	460	217	13
G Trabajadores de los servicios de restauración y comercio	32.784	57	430	3.232	4.666	4.742	5.291	4.686	3.771	2.986	1.980	862	81
50 Camareros y cocineros propietarios	859	1	19	89	117	104	113	120	95	101	60	35	5
51 Trabajadores asalariados de los servicios de restauración	15.458	41	273	1.882	2.212	2.038	2.147	1.912	1.749	1.521	1.089	541	53
52 Dependientes en tiendas y almacenes	13.235	12	120	1.052	1.923	2.109	2.382	2.086	1.515	1.101	688	229	18
53 Comerciantes propietarios de tiendas	121	-	-	2	7	7	21	21	18	19	14	9	3
54 Vendedores (excepto en tiendas y almacenes)	1.039	3	8	69	114	147	176	174	147	99	71	29	2
55 Cajeros y taquilleros (excepto bancos)	2.072	-	10	138	293	337	452	373	247	145	58	19	-
H Trabajadores de los servicios de salud y el cuidado de las personas	27.185	14	101	1.258	2.043	2.506	3.108	3.407	4.182	4.855	3.724	1.862	125
56 Trabajadores de los cuidados a las personas en servicios de salud	16.319	7	71	789	1.203	1.447	1.819	1.961	2.455	2.958	2.357	1.200	52
57 Otros trabajadores de los cuidados a las personas	6.877	2	9	241	440	555	753	943	1.179	1.330	941	436	48
58 Trabajadores de los servicios personales	3.989	5	21	228	400	504	536	503	548	567	426	226	25

**ATR-D.1.3. ACCIDENTES DE TRABAJO CON BAJA EN JORNADA, SEGÚN SEXO Y EDAD,
POR OCUPACIÓN DEL TRABAJADOR ACCIDENTADO**

Año 2016

	TOTAL	De 16 y 17 años	De 18 y 19 años	De 20 a 24 años	De 25 y 29 años	De 30 a 34 años	De 35 y 39 años	De 40 a 44 años	De 45 y 49 años	De 50 a 54 años	De 55 y 59 años	De 60 a 64 años	Más de 65 años
I Trabajadores de los servicios de protección y seguridad	1.815	2	13	55	79	236	368	372	319	234	105	30	2
59 Trabajadores de los servicios de protección y seguridad	1.815	2	13	55	79	236	368	372	319	234	105	30	2
J Trabajadores cualificados en el sector agrícola, ganadero, forestal y pesquero	1.779	4	14	81	110	166	211	263	292	283	225	119	11
61 Trabajadores cualificados en actividades agrícolas	1.055	4	12	59	75	108	135	168	177	168	101	42	6
62 Trabajadores cualificados en actividades ganaderas (incluidas avícolas, apícolas y similares)	389	-	-	8	18	27	27	41	62	70	81	51	4
63 Trabajadores cualificados en actividades agropecuarias mixtas	109	-	-	2	8	6	14	14	14	18	18	14	1
64 Trabajadores cualificados en actividades forestales, pesqueras y cinegéticas	226	-	2	12	9	25	35	40	39	27	25	12	-
K Trabajadores cualificados de la construcción, excepto operadores de máquinas	422	-	4	18	29	53	76	74	60	67	30	11	-
71 Trabajadores en obras estructurales de construcción y afines	230	-	2	12	14	27	47	39	34	33	17	5	-
72 Trabajadores de acabado de construcciones e instalaciones (excepto electricistas), pintores y afines	192	-	2	6	15	26	29	35	26	34	13	6	-
L Trabajadores cualificados de las industrias manufactureras, excepto operadores de instalaciones y máquinas	6.004	6	28	315	500	705	1.022	1.028	841	815	515	217	12
73 Soldadores, chapistas, montadores de estructuras metálicas, herreros, elaboradores de herramientas y afines	333	-	1	9	16	38	76	86	44	37	18	8	-
74 Mecánicos y ajustadores de maquinaria	161	-	-	7	14	18	25	33	21	22	16	5	-
75 Trabajadores especializados en electricidad y electrotecnología	101	-	-	1	9	15	26	15	11	11	7	6	-
76 Mecánicos de precisión en metales, ceramistas, vidrieros, artesanos y trabajadores de artes gráficas	295	-	1	12	14	36	56	64	37	35	31	9	-
77 Trabajadores de la industria de la alimentación, bebidas y tabaco	4.107	4	23	240	371	499	714	671	583	531	329	137	5
78 Trabajadores de la madera, textil, confección, piel, cuero, calzado y otros operarios en oficios	1.007	2	3	46	76	99	125	159	145	179	114	52	7
M Operadores de instalaciones y maquinaria fija, y montadores	3.139	-	14	90	182	360	575	568	489	421	324	112	4
81 Operadores de instalaciones y maquinaria fijas	2.573	-	13	79	151	292	447	446	407	352	276	106	4
82 Montadores y ensambladores en fábricas	566	-	1	11	31	68	128	122	82	69	48	6	-
N Conductores y operadores de maquinaria móvil	1.226	1	14	80	103	118	218	236	214	133	88	20	1
83 Maquinistas de locomotoras, operadores de maquinaria agrícola y de equipos pesados móviles, y marineros	232	-	1	10	25	32	53	41	40	22	6	2	-
84 Conductores de vehículos para el transporte urbano o por carretera	994	1	13	70	78	86	165	195	174	111	82	18	1
O Trabajadores no cualificados en servicios (excepto transportes)	34.488	21	142	1.022	1.661	2.469	3.605	4.663	5.842	6.509	5.349	2.970	235
91 Empleados domésticos	1.194	1	-	17	54	69	92	171	191	239	211	134	15
92 Otros personal de limpiezas	25.765	14	78	577	1.047	1.736	2.618	3.492	4.492	5.092	4.130	2.293	196
93 Ayudantes de preparación de alimentos	3.300	4	35	250	292	289	319	394	443	534	439	291	10
94 Recogedores de residuos urbanos, vendedores callejeros y otras ocupaciones elementales en servicios	4.229	2	29	178	268	375	576	606	716	644	569	252	14
P Peones de la agricultura, pesca, construcción, industrias manufactureras y transportes	14.652	19	182	1.017	1.548	2.067	2.541	2.354	2.100	1.599	866	339	20
95 Peones agrarios, forestales y de la pesca	5.150	14	109	470	622	689	823	757	720	559	247	126	14
96 Peones de la construcción y de la minería	816	2	8	55	75	103	112	114	103	129	79	34	2
97 Peones de las industrias manufactureras	6.160	3	47	365	610	877	1.092	1.017	904	664	421	156	4
98 Peones del transporte, descargadores y reponedores	2.526	-	18	127	241	398	514	466	373	247	119	23	-

Se incluyen los accidentes en jornada que han causado baja en el periodo de referencia, recepcionados por la Autoridad Laboral Provincial (véanse Fuentes y Notas Explicativas).

ATR-D.1.4. ACCIDENTES DE TRABAJO CON BAJA EN JORNADA, SEGÚN SEXO Y EDAD,
POR ANTIGÜEDAD EN EL PUESTO DE TRABAJO

Año 2016

	TOTAL	De 16 y 17 años	De 18 y 19 años	De 20 a 24 años	De 25 y 29 años	De 30 a 34 años	De 35 y 39 años	De 40 a 44 años	De 45 y 49 años	De 50 a 54 años	De 55 y 59 años	De 60 a 64 años	Más de 65 años
AMBOS SEXOS	489.065	631	3.913	27.905	45.810	61.664	78.529	77.033	69.353	60.134	43.254	19.779	1.060
Hasta 1 mes	49.457	169	1.194	5.994	6.793	7.127	7.965	6.872	5.767	4.331	2.389	820	36
De 1 a 2 meses	51.476	183	1.139	6.153	7.160	7.713	8.231	7.275	5.908	4.342	2.448	876	48
De 3 a 4 meses	33.974	76	507	3.638	4.667	5.092	5.688	4.827	3.987	3.030	1.791	625	46
De 5 a 7 meses	32.456	75	433	3.230	4.497	4.955	5.329	4.749	3.855	2.918	1.709	659	47
De 8 a 12 meses	33.444	73	359	3.182	4.682	5.047	5.697	4.972	4.033	2.957	1.756	647	39
De 1 a 3 años	70.997	51	269	4.489	8.845	10.713	12.458	11.210	9.293	7.229	4.530	1.795	115
Más de 3 años y hasta 10 años	112.538	4	12	1.194	8.581	16.090	20.659	19.723	16.822	14.195	10.122	4.786	350
Más de 10 años	104.723	-	-	25	585	4.927	12.502	17.405	19.688	21.132	18.509	9.571	379
VARONES	339.599	493	2.885	19.884	32.814	45.393	57.908	55.645	47.590	38.314	26.654	11.525	494
Hasta 1 mes	35.894	127	877	4.344	4.956	5.323	5.941	5.106	4.110	2.972	1.584	531	23
De 1 a 2 meses	36.193	138	807	4.217	4.975	5.593	6.051	5.224	4.107	2.919	1.621	519	22
De 3 a 4 meses	24.017	54	366	2.518	3.251	3.699	4.179	3.543	2.771	2.055	1.169	386	26
De 5 a 7 meses	22.901	57	312	2.276	3.181	3.634	3.953	3.456	2.657	1.904	1.082	370	19
De 8 a 12 meses	24.026	63	283	2.305	3.354	3.805	4.322	3.636	2.821	1.922	1.110	385	20
De 1 a 3 años	50.965	50	229	3.300	6.443	8.058	9.390	8.258	6.506	4.744	2.853	1.081	53
Más de 3 años y hasta 10 años	72.102	4	11	910	6.187	11.446	14.566	13.191	10.267	7.526	5.329	2.521	144
Más de 10 años	73.501	-	-	14	467	3.835	9.506	13.231	14.351	14.272	11.906	5.732	187
MUJERES	149.466	138	1.028	8.021	12.996	16.271	20.621	21.388	21.763	21.820	16.600	8.254	566
Hasta 1 mes	13.563	42	317	1.650	1.837	1.804	2.024	1.766	1.657	1.359	805	289	13
De 1 a 2 meses	15.283	45	332	1.936	2.185	2.120	2.180	2.051	1.801	1.423	827	357	26
De 3 a 4 meses	9.957	22	141	1.120	1.416	1.393	1.509	1.284	1.216	975	622	239	20
De 5 a 7 meses	9.555	18	121	954	1.316	1.321	1.376	1.293	1.198	1.014	627	289	28
De 8 a 12 meses	9.418	10	76	877	1.328	1.242	1.375	1.336	1.212	1.035	646	262	19
De 1 a 3 años	20.032	1	40	1.189	2.402	2.655	3.068	2.952	2.787	2.485	1.677	714	62
Más de 3 años y hasta 10 años	40.436	-	1	284	2.394	4.644	6.093	6.532	6.555	6.669	4.793	2.265	206
Más de 10 años	31.222	-	-	11	118	1.092	2.996	4.174	5.337	6.860	6.603	3.839	192

Se incluyen los accidentes en jornada que han causado baja en el periodo de referencia, recepcionados por la Autoridad Laboral Provincial (véanse Fuentes y Notas Explicativas).

**ATR-D.1.5. ACCIDENTES DE TRABAJO CON BAJA EN JORNADA, SEGÚN SEXO Y EDAD,
POR FORMA O CONTACTO QUE PRODUJO LA LESIÓN**

Año 2016

	TOTAL	De 16 y 17 años	De 18 y 19 años	De 20 a 24 años	De 25 y 29 años	De 30 a 34 años	De 35 y 39 años	De 40 a 44 años	De 45 y 49 años	De 50 a 54 años	De 55 y 59 años	De 60 a 64 años	Más de 65 años
AMBOS SEXOS	489.065	631	3.913	27.905	45.810	61.664	78.529	77.033	69.353	60.134	43.254	19.779	1.060
Contacto con corriente eléctrica, fuego, temperatura, sustancias peligrosas	15.657	15	134	1.125	1.717	2.159	2.661	2.466	2.080	1.674	1.069	528	29
Contacto indirecto con un arco eléctrico, rayo	326	-	3	19	38	56	61	54	32	34	11	18	-
Contacto directo con la electricidad, recibir una descarga eléctrica	403	1	4	19	37	60	78	65	58	47	26	8	-
Contacto con objetos o entornos con elevada temperatura o en llamas	4.984	6	60	477	614	666	807	741	613	502	324	164	10
Contacto con objetos o entornos fríos o helados	252	-	-	24	21	32	47	45	26	33	17	7	-
Contacto con sustancias peligrosas, por la nariz, la boca o por inhalación	717	-	-	29	65	98	98	147	111	84	64	21	-
Contacto con sustancias peligrosas - a través de la piel y ojos	6.763	5	45	414	702	939	1.216	1.072	940	745	453	216	16
Contacto con sustancias peligrosas - a través del sistema digestivo	259	-	-	29	37	45	40	35	33	23	10	7	-
Contacto con corriente eléctrica, fuego, temperatura, sustancias peligrosas - Sin especificar	1.953	3	22	114	203	263	314	307	267	206	164	87	3
Ahogamiento, quedar sepultado, quedar envuelto	847	1	9	38	82	116	168	138	112	101	52	29	1
Ahogamiento en un líquido	52	-	1	1	3	6	11	12	8	7	3	-	-
Quedar sepultado bajo un sólido	79	-	-	5	4	14	14	10	15	7	6	4	-
Envuelto por, rodeado de gases o de partículas en suspensión	491	-	3	22	51	70	99	80	70	54	25	16	1
Ahogamiento, quedar sepultado, quedar envuelto - Sin especificar	225	1	5	10	24	26	44	36	19	33	18	9	-
Choque o golpe contra objeto inmóvil (trabajador en movimiento)	118.686	129	859	5.687	9.812	13.047	16.982	17.581	17.302	16.733	13.349	6.769	436
Golpe sobre o contra resultado de una caída	69.561	66	461	3.006	5.235	7.114	9.525	9.969	10.305	10.365	8.611	4.582	322
Golpe resultado de un tropiezo sobre o contra un objeto inmóvil	39.819	42	309	2.129	3.602	4.706	6.042	6.139	5.720	5.242	3.943	1.851	94
Otro contacto contra un objeto inmóvil (trabajador en movimiento) - Sin especificar	9.306	21	89	552	975	1.227	1.415	1.473	1.277	1.126	795	336	20
Choque o golpe contra un objeto en movimiento, colisión	68.506	98	623	4.353	6.996	9.136	11.409	10.810	9.284	7.858	5.424	2.388	127
Choque o golpe contra un objeto - proyectado	9.889	11	55	567	1.073	1.373	1.776	1.571	1.292	1.095	748	319	9
Choque o golpe contra un objeto - que cae	26.700	41	264	1.813	2.835	3.652	4.440	4.178	3.587	2.919	2.017	907	47
Choque o golpe contra un objeto - en balanceo	12.674	8	120	745	1.185	1.594	2.102	2.009	1.802	1.549	1.069	470	21
Choque o golpe contra un objeto en movimiento (incluidos los vehículos)	6.476	6	59	384	626	875	1.076	1.070	875	748	509	223	25
Colisión con un objeto, persona, vehículo (trabajador en movimiento)	8.091	21	77	514	800	1.070	1.271	1.240	1.102	1.019	662	300	15
Golpe de mar	104	-	4	9	11	12	14	10	19	14	8	3	-
Choque o golpe contra un objeto en movimiento, colisión - Sin especificar	4.572	11	44	321	466	560	730	732	607	514	411	166	10
Contacto con "agente material" cortante, punzante, duro	46.473	119	623	4.078	5.698	6.737	7.761	6.918	5.747	4.356	3.033	1.325	78
Contacto con un "agente material" cortante (cuchillo u hoja)	32.548	87	463	3.165	4.227	4.796	5.321	4.690	3.902	2.960	1.976	909	52
Contacto con un "agente material" punzante (clavo o herramienta)	5.517	12	63	347	611	775	982	905	724	533	401	159	5
Contacto con un "agente material" que arañe (rallador, lija, tabla, etc)	2.359	2	28	158	235	343	417	378	310	242	165	75	6
Contacto con "agente material" cortante, punzante, duro Sin especificar	6.049	18	69	408	625	823	1.041	945	811	621	491	182	15
Quedar atrapado, ser aplastado, sufrir una amputación	14.843	19	140	1.032	1.578	1.829	2.421	2.240	2.122	1.650	1.270	514	28
Quedar atrapado, ser aplastado - en	3.407	5	35	226	384	420	564	516	460	384	290	119	4
Quedar atrapado, ser aplastado - bajo	2.608	4	31	196	280	321	425	367	375	289	215	98	7
Quedar atrapado, ser aplastado - entre	6.991	9	60	491	730	877	1.153	1.083	999	763	603	213	10
Amputación, seccionamiento de un miembro, mano o dedo	491	-	2	28	47	47	80	91	81	60	38	16	1
Quedar atrapado, ser aplastado, sufrir amputación - Sin especificar	1.346	1	12	91	137	164	199	183	207	154	124	68	6
Sobreesfuerzo físico, trauma psíquico, radiaciones, ruido, luz, presión	193.111	194	1.118	8.898	16.601	24.646	32.248	32.235	28.760	24.376	16.621	7.118	296
Sobreesfuerzo físico - sobre el sistema musculoesquelético	189.304	192	1.100	8.717	16.284	24.146	31.615	31.628	28.208	23.867	16.297	6.960	290
Exposición a radiaciones, ruido, luz o presión	458	-	1	31	47	70	109	74	47	35	27	17	-
Trauma psíquico	551	-	1	15	26	75	96	105	88	79	42	23	1
Sobreesfuerzo físico, trauma psíquico, radiación, ruido, luz, presión - Sin especificar	2.798	2	16	135	244	355	428	428	417	395	255	118	5
Mordeduras, patadas, etc. (de animales o personas)	7.219	11	35	327	653	999	1.227	1.202	1.023	867	621	236	18
Mordedura	546	1	3	25	76	76	89	82	69	61	39	24	1
Picadura de un insecto, un pez	423	-	4	19	37	53	63	70	68	65	34	10	-
Golpes, patadas, cabezazos, estrangulamiento	5.674	10	21	257	484	795	983	944	804	674	500	186	16
Mordeduras, patadas, etc. (de animales o personas) - Sin especificar	576	-	7	26	56	75	92	106	82	67	48	16	1
Infartos, derrames cerebrales y otras causas estrictamente naturales	1.290	-	1	5	15	19	84	130	218	337	297	174	10
Accidentes de tráfico (1)	16.976	38	336	2.124	2.231	2.359	2.784	2.512	1.874	1.380	912	402	24
Otra forma o contacto no incluido en los anteriores apartados	1.887	4	12	111	156	232	271	277	279	267	181	93	4
Sin información	3.570	3	23	127	271	385	513	524	552	535	425	203	9

**ATR-D.1.5. ACCIDENTES DE TRABAJO CON BAJA EN JORNADA, SEGÚN SEXO Y EDAD,
POR FORMA O CONTACTO QUE PRODUJO LA LESIÓN**

Año 2016

	TOTAL	De 16 y 17 años	De 18 y 19 años	De 20 a 24 años	De 25 y 29 años	De 30 a 34 años	De 35 y 39 años	De 40 a 44 años	De 45 y 49 años	De 50 a 54 años	De 55 y 59 años	De 60 a 64 años	Más de 65 años
VARONES	339.599	493	2.885	19.884	32.814	45.393	57.908	55.645	47.590	38.314	26.654	11.525	494
Contacto con corriente eléctrica, fuego, temperatura, sustancias peligrosas	10.934	7	93	749	1.199	1.609	2.018	1.778	1.418	1.067	665	315	16
Contacto indirecto con un arco eléctrico, rayo	288	-	1	14	32	53	61	47	27	27	9	17	-
Contacto directo con la electricidad, recibir una descarga eléctrica	334	1	3	11	31	55	69	50	50	37	20	7	-
Contacto con objetos o entornos con elevada temperatura o en llamas	3.219	1	38	289	398	456	591	499	365	301	187	89	5
Contacto con objetos o entornos fríos o helados	170	-	-	13	13	23	37	33	16	20	11	4	-
Contacto con sustancias peligrosas, por la nariz, la boca o por inhalación	374	-	-	23	36	47	53	83	54	43	29	6	-
Contacto con sustancias peligrosas - a través de la piel y ojos	5.048	3	34	304	536	741	955	821	702	509	301	133	9
Contacto con sustancias peligrosas - a través del sistema digestivo	153	-	-	18	16	31	26	25	18	11	4	4	-
Contacto con corriente eléctrica, fuego, temperatura, sustancias peligrosas - Sin especificar	1.348	2	17	77	137	203	226	220	186	119	104	55	2
Ahogamiento, quedar sepultado, quedar envuelto	705	-	7	32	74	102	143	117	95	78	36	21	-
Ahogamiento en un líquido	44	-	-	-	3	5	9	11	7	6	3	-	-
Quedar sepultado bajo un sólido	62	-	-	4	4	10	13	7	11	5	5	3	-
Envuelto por, rodeado de gases o de partículas en suspensión	449	-	3	21	49	68	91	74	63	47	19	14	-
Ahogamiento, quedar sepultado, quedar envuelto - Sin especificar	150	-	4	7	18	19	30	25	14	20	9	4	-
Choque o golpe contra objeto inmóvil (trabajador en movimiento)	75.339	90	585	3.719	6.474	9.043	11.979	12.134	11.120	9.687	7.056	3.293	159
Golpe sobre o contra resultado de una caída	41.691	42	308	1.888	3.276	4.716	6.441	6.574	6.326	5.666	4.249	2.086	119
Golpe resultado de un tropiezo sobre o contra un objeto inmóvil	26.801	31	212	1.433	2.489	3.395	4.442	4.428	3.860	3.242	2.258	979	32
Otro contacto contra un objeto inmóvil (trabajador en movimiento) - Sin especificar	6.847	17	65	398	709	932	1.096	1.132	934	779	549	228	8
Choque o golpe contra un objeto en movimiento, colisión	53.012	81	500	3.382	5.440	7.347	9.164	8.633	7.073	5.759	3.909	1.655	69
Choque o golpe contra un objeto - proyectado	8.453	10	46	486	936	1.214	1.553	1.377	1.095	879	611	240	6
Choque o golpe contra un objeto - que cae	20.744	32	213	1.388	2.190	2.931	3.552	3.338	2.748	2.170	1.509	645	28
Choque o golpe contra un objeto - en balanceo	9.706	7	103	569	874	1.273	1.710	1.576	1.379	1.119	760	323	13
Choque o golpe contra un objeto en movimiento (incluidos los vehículos)	4.954	6	50	317	478	672	855	844	647	552	359	160	14
Colisión con un objeto, persona, vehículo (trabajador en movimiento)	5.684	19	54	390	585	792	930	920	754	665	395	175	5
Golpe de mar	91	-	3	6	11	10	12	8	17	14	7	3	-
Choque o golpe contra un objeto en movimiento, colisión - Sin especificar	3.380	7	31	226	366	455	552	570	433	360	268	109	3
Contacto con "agente material" cortante, punzante, duro	36.334	92	480	3.166	4.432	5.362	6.145	5.452	4.428	3.354	2.371	999	53
Contacto con un "agente material" cortante (cuchillo u hoja)	24.645	63	348	2.386	3.196	3.690	4.061	3.565	2.891	2.223	1.514	673	35
Contacto con un "agente material" punzante (clavo o herramienta)	4.702	12	50	295	520	684	847	781	614	432	333	132	2
Contacto con un "agente material" que arañe (rallador, lija, tabla, etc)	2.034	2	25	139	202	301	363	331	261	199	138	68	5
Contacto con "agente material" cortante, punzante, duro Sin especificar	4.953	15	57	346	514	687	874	775	662	500	386	126	11
Quedar atrapado, ser aplastado, sufrir una amputación	11.427	17	105	812	1.255	1.447	1.900	1.722	1.665	1.204	929	354	17
Quedar atrapado, ser aplastado - en	2.586	5	23	172	298	328	448	391	352	273	205	87	4
Quedar atrapado, ser aplastado - bajo	2.054	4	25	161	233	264	342	278	302	216	157	67	5
Quedar atrapado, ser aplastado - entre	5.338	7	46	382	574	684	898	836	773	556	439	138	5
Amputación, seccionamiento de un miembro, mano o dedo	413	-	2	24	39	43	67	74	71	47	31	15	-
Quedar atrapado, ser aplastado, sufrir amputación - Sin especificar	1.036	1	9	73	111	128	145	143	167	112	97	47	3
Sobreesfuerzo físico, trauma psíquico, radiaciones, ruido, luz, presión	128.953	155	759	5.764	11.380	17.480	22.921	22.357	18.935	14.860	10.022	4.178	142
Sobreesfuerzo físico - sobre el sistema musculoesquelético	126.616	154	743	5.647	11.171	17.170	22.518	21.966	18.607	14.562	9.848	4.094	136
Exposición a radiaciones, ruido, luz o presión	318	-	1	21	25	47	77	58	34	22	18	15	-
Trauma psíquico	221	-	1	5	11	26	37	53	33	30	17	7	1
Sobreesfuerzo físico, trauma psíquico, radiación, ruido, luz, presión - Sin especificar	1.798	1	14	91	173	237	289	280	261	246	139	62	5
Mordeduras, patadas, etc. (de animales o personas)	4.614	9	21	199	376	660	859	829	684	491	366	114	6
Mordedura	285	-	2	10	33	36	48	45	44	35	23	8	1
Picadura de un insecto, un pez	317	-	2	16	30	40	51	57	49	43	23	6	-
Golpes, patadas, cabezazos, estrangulamiento	3.709	9	14	156	285	541	714	663	548	384	297	93	5
Mordeduras, patadas, etc. (de animales o personas) - Sin especificar	303	-	3	17	28	43	46	64	43	29	23	7	-
Infartos, derrames cerebrales y otras causas estrictamente naturales	1.044	-	-	4	7	13	61	106	184	284	251	128	6
Accidentes de tráfico (1)	13.721	35	310	1.877	1.873	1.897	2.158	1.959	1.459	1.095	718	318	22
Otra forma o contacto no incluido en los anteriores apartados	1.222	4	9	82	108	153	200	196	174	146	105	43	2
Sin información	2.294	3	16	98	196	280	360	362	355	289	226	107	2

**ATR-D.1.5. ACCIDENTES DE TRABAJO CON BAJA EN JORNADA, SEGÚN SEXO Y EDAD,
POR FORMA O CONTACTO QUE PRODUJO LA LESIÓN**

Año 2016

	TOTAL	De 16 y 17 años	De 18 y 19 años	De 20 a 24 años	De 25 y 29 años	De 30 a 34 años	De 35 y 39 años	De 40 a 44 años	De 45 y 49 años	De 50 a 54 años	De 55 y 59 años	De 60 a 64 años	Más de 65 años
MUJERES	149.466	138	1.028	8.021	12.996	16.271	20.621	21.388	21.763	21.820	16.600	8.254	566
Contacto con corriente eléctrica, fuego, temperatura, sustancias peligrosas	4.723	8	41	376	518	550	643	688	662	607	404	213	13
Contacto indirecto con un arco eléctrico, rayo	38	-	2	5	6	3	-	7	5	7	2	1	-
Contacto directo con la electricidad, recibir una descarga eléctrica	69	-	1	8	6	5	9	15	8	10	6	1	-
Contacto con objetos o entornos con elevada temperatura o en llamas	1.765	5	22	188	216	210	216	242	248	201	137	75	5
Contacto con objetos o entornos fríos o helados	82	-	-	11	8	9	10	12	10	13	6	3	-
Contacto con sustancias peligrosas, por la nariz, la boca o por inhalación	343	-	-	6	29	51	45	64	57	41	35	15	-
Contacto con sustancias peligrosas - a través de la piel y ojos	1.715	2	11	110	166	198	261	251	238	236	152	83	7
Contacto con sustancias peligrosas - a través del sistema digestivo	106	-	-	11	21	14	14	10	15	12	6	3	-
Contacto con corriente eléctrica, fuego, temperatura, sustancias peligrosas - Sin especificar	605	1	5	37	66	60	88	87	81	87	60	32	1
Ahogamiento, quedar sepultado, quedar envuelto	142	1	2	6	8	14	25	21	17	23	16	8	1
Ahogamiento en un líquido	8	-	1	1	-	1	2	1	1	1	-	-	-
Quedar sepultado bajo un sólido	17	-	-	1	-	4	1	3	4	2	1	1	-
Envuelto por, rodeado de gases o de partículas en suspensión	42	-	-	1	2	2	8	6	7	7	6	2	1
Ahogamiento, quedar sepultado, quedar envuelto - Sin especificar	75	1	1	3	6	7	14	11	5	13	9	5	-
Choque o golpe contra objeto inmóvil (trabajador en movimiento)	43.347	39	274	1.968	3.338	4.004	5.003	5.447	6.182	7.046	6.293	3.476	277
Golpe sobre o contra resultado de una caída	27.870	24	153	1.118	1.959	2.398	3.084	3.395	3.979	4.699	4.362	2.496	203
Golpe resultado de un tropiezo sobre o contra un objeto inmóvil	13.018	11	97	696	1.113	1.311	1.600	1.711	1.860	2.000	1.685	872	62
Otro contacto contra un objeto inmóvil (trabajador en movimiento) - Sin especificar	2.459	4	24	154	266	295	319	341	343	347	246	108	12
Choque o golpe contra un objeto en movimiento, colisión	15.494	17	123	971	1.556	1.789	2.245	2.177	2.211	2.099	1.515	733	58
Choque o golpe contra un objeto - proyectado	1.436	1	9	81	137	159	223	194	197	216	137	79	3
Choque o golpe contra un objeto - que cae	5.956	9	51	425	645	721	888	840	839	749	508	262	19
Choque o golpe contra un objeto - en balanceo	2.968	1	17	176	311	321	392	433	423	430	309	147	8
Choque o golpe contra un objeto en movimiento (incluidos los vehículos)	1.522	-	9	67	148	203	221	226	228	196	150	63	11
Colisión con un objeto, persona, vehículo (trabajador en movimiento)	2.407	2	23	124	215	278	341	320	348	354	267	125	10
Golpe de mar	13	-	1	3	-	2	2	2	2	-	1	-	-
Choque o golpe contra un objeto en movimiento, colisión - Sin especificar	1.192	4	13	95	100	105	178	162	174	154	143	57	7
Contacto con "agente material" cortante, punzante, duro	10.139	27	143	912	1.266	1.375	1.616	1.466	1.319	1.002	662	326	25
Contacto con un "agente material" cortante (cuchillo u hoja)	7.903	24	115	779	1.031	1.106	1.260	1.125	1.011	737	462	236	17
Contacto con un "agente material" punzante (clavo o herramienta)	815	-	13	52	91	91	135	124	110	101	68	27	3
Contacto con un "agente material" que arañe (rallador, lija, tabla, etc)	325	-	3	19	33	42	54	47	49	43	27	7	1
Contacto con "agente material" cortante, punzante, duro Sin especificar	1.096	3	12	62	111	136	167	170	149	121	105	56	4
Quedar atrapado, ser aplastado, sufrir una amputación	3.416	2	35	220	323	382	521	518	457	446	341	160	11
Quedar atrapado, ser aplastado - en	821	-	12	54	86	92	116	125	108	111	85	32	-
Quedar atrapado, ser aplastado - bajo	554	-	6	35	47	57	83	89	73	73	58	31	2
Quedar atrapado, ser aplastado - entre	1.653	2	14	109	156	193	255	247	226	207	164	75	5
Amputación, seccionamiento de un miembro, mano o dedo	78	-	-	4	8	4	13	17	10	13	7	1	1
Quedar atrapado, ser aplastado, sufrir amputación - Sin especificar	310	-	3	18	26	36	54	40	40	42	27	21	3
Sobreesfuerzo físico, trauma psíquico, radiaciones, ruido, luz, presión	64.158	39	359	3.134	5.221	7.166	9.327	9.878	9.825	9.516	6.599	2.940	154
Sobreesfuerzo físico - sobre el sistema musculoesquelético	62.688	38	357	3.070	5.113	6.976	9.097	9.662	9.601	9.305	6.449	2.866	154
Exposición a radiaciones, ruido, luz o presión	140	-	-	10	22	23	32	16	13	13	9	2	-
Trauma psíquico	330	-	-	10	15	49	59	52	55	49	25	16	-
Sobreesfuerzo físico, trauma psíquico, radiación, ruido, luz, presión - Sin especificar	1.000	1	2	44	71	118	139	148	156	149	116	56	-
Mordeduras, patadas, etc. (de animales o personas)	2.605	2	14	128	277	339	368	373	339	376	255	122	12
Mordedura	261	1	1	15	43	40	41	37	25	26	16	16	-
Picadura de un insecto, un pez	106	-	2	3	7	13	12	13	19	22	11	4	-
Golpes, patadas, cabezazos, estrangulamiento	1.965	1	7	101	199	254	269	281	256	290	203	93	11
Mordeduras, patadas, etc. (de animales o personas) - Sin especificar	273	-	4	9	28	32	46	42	39	38	25	9	1
Infartos, derrames cerebrales y otras causas estrictamente naturales	246	-	1	1	8	6	23	24	34	53	46	46	4
Accidentes de tráfico (1)	3.255	3	26	247	358	462	626	553	415	285	194	84	2
Otra forma o contacto no incluido en los anteriores apartados	665	-	3	29	48	79	71	81	105	121	76	50	2
Sin información	1.276	-	7	29	75	105	153	162	197	246	199	96	7

Se incluyen los accidentes en jornada que han causado baja en el período de referencia, recepcionados por la Autoridad Laboral Provincial (véanse Fuentes y Notas Explicativas).

(1) En los accidentes de tráfico no se incluyen los ferroviarios, los aéreos ni los marítimos.

ATR-D.1.6. ACCIDENTES DE TRABAJO CON BAJA EN JORNADA, SEGÚN SEXO Y EDAD,
POR PAÍS DE NACIONALIDAD DEL TRABAJADOR ACCIDENTADO

Año 2016

	TOTAL	De 16 y 17 años	De 18 y 19 años	De 20 a 24 años	De 25 y 29 años	De 30 a 34 años	De 35 y 39 años	De 40 a 44 años	De 45 y 49 años	De 50 a 54 años	De 55 y 59 años	De 60 a 64 años	Más de 65 años
AMBOS SEXOS	489.065	631	3.913	27.905	45.810	61.664	78.529	77.033	69.353	60.134	43.254	19.779	1.060
EUROPA	459.107	585	3.596	25.867	42.425	56.347	71.791	71.866	65.794	58.165	42.260	19.401	1.010
España	439.813	551	3.353	24.436	39.921	53.142	68.119	68.742	63.368	56.657	41.474	19.089	961
Unión Europea (UE-28), exc. España	17.864	31	225	1.327	2.381	3.034	3.430	2.844	2.219	1.349	703	281	40
Alemania	294	-	4	28	40	39	34	34	34	38	18	21	4
Bulgaria	1.701	4	19	119	188	207	285	289	250	201	97	39	3
Francia	397	2	2	40	63	51	55	55	62	30	28	6	3
Italia	1.487	1	14	133	242	272	239	235	143	103	61	33	11
Lituania	175	-	6	17	29	25	36	21	19	16	5	1	-
Polonia	728	-	6	47	71	118	161	147	83	49	32	11	3
Portugal	1.743	-	14	85	162	285	319	290	235	207	102	43	1
Reino Unido	318	1	8	32	43	28	33	37	39	50	28	16	3
Rumanía	10.510	20	141	758	1.467	1.931	2.191	1.665	1.299	617	314	96	11
Moldavia	194	-	2	15	16	25	37	45	28	15	9	2	-
Rusia	242	-	5	18	23	36	51	37	24	22	21	3	2
Ucrania	864	1	9	53	70	86	135	179	142	110	50	24	5
ÁFRICA	13.744	16	139	836	1.394	2.410	3.300	2.624	1.660	833	378	141	13
Argelia	419	1	4	14	38	45	81	118	63	40	11	4	-
Gambia	257	1	4	30	34	38	45	43	32	22	4	4	-
Ghana	295	-	2	14	21	39	81	64	45	19	8	2	-
Guinea (Conakri)	134	-	1	16	13	20	31	20	20	5	7	1	-
Mali	455	-	1	13	30	99	152	100	42	15	3	-	-
Marruecos	10.135	13	116	648	1.085	1.826	2.365	1.858	1.196	613	292	111	12
Mauritania	140	-	-	3	7	17	41	34	23	10	3	2	-
Nigeria	315	-	1	5	11	47	98	88	48	10	7	-	-
Senegal	1.111	1	6	54	109	170	305	219	133	67	35	11	1
AMÉRICA	13.891	23	136	1.029	1.701	2.523	2.983	2.175	1.577	979	525	209	31
Argentina	1.005	2	8	59	117	150	194	173	112	92	60	33	5
Bolivia	1.408	3	12	68	152	303	369	221	154	73	40	11	2
Brasil	608	-	5	62	65	136	151	88	55	33	10	3	-
Chile	301	-	5	16	35	52	50	41	41	31	20	8	2
Colombia	2.353	3	24	219	316	361	444	368	291	188	94	40	5
Cuba	446	1	1	34	53	55	66	82	70	50	26	7	1
Ecuador	3.741	8	35	291	443	643	836	593	436	263	130	55	8
Honduras	354	-	8	40	64	78	84	41	23	9	5	1	1
Nicaragua	116	-	1	2	15	33	31	17	10	5	2	-	-
Paraguay	538	1	4	23	81	160	117	69	43	20	13	7	-
Perú	1.176	-	7	49	121	186	252	206	163	107	63	19	3
Rep. Dominicana	701	2	10	87	99	140	147	108	52	38	12	6	-
Uruguay	446	1	6	28	38	70	94	75	52	35	30	15	2
Venezuela	464	-	5	34	59	104	107	57	53	27	16	2	-
ASIA	2.290	7	40	169	284	377	448	365	319	156	91	28	6
Armenia	100	-	-	6	12	19	15	15	12	8	10	3	-
Bangladesh	111	-	1	11	25	13	27	24	9	-	1	-	-
China, Rep. Popular	330	3	5	24	37	38	36	55	72	38	19	3	-
Filipinas	249	-	4	21	19	38	52	41	38	16	11	7	2
India	430	1	9	30	68	88	94	65	45	18	12	-	-
Pakistán	816	1	16	60	90	141	169	125	113	60	30	7	4

**ATR-D.1.6. ACCIDENTES DE TRABAJO CON BAJA EN JORNADA, SEGÚN SEXO Y EDAD,
POR PAÍS DE NACIONALIDAD DEL TRABAJADOR ACCIDENTADO**

Año 2016

	TOTAL	De 16 y 17 años	De 18 y 19 años	De 20 a 24 años	De 25 y 29 años	De 30 a 34 años	De 35 y 39 años	De 40 a 44 años	De 45 y 49 años	De 50 a 54 años	De 55 y 59 años	De 60 a 64 años	Más de 65 años
VARONES	339.599	493	2.885	19.884	32.814	45.393	57.908	55.645	47.590	38.314	26.654	11.525	494
EUROPA	316.792	458	2.628	18.356	30.307	41.379	52.652	51.646	44.859	36.896	25.921	11.236	454
España	302.890	430	2.460	17.349	28.555	39.072	49.930	49.346	43.100	35.838	25.383	11.007	420
Unión Europea (UE-28), exc. España	12.961	26	155	930	1.677	2.196	2.565	2.101	1.620	956	498	209	28
Alemania	171	-	1	17	21	22	22	24	22	18	9	13	2
Bulgaria	1.241	1	11	90	132	158	210	216	182	139	67	32	3
Francia	248	2	2	23	39	36	41	32	35	16	16	5	1
Italia	1.065	1	6	84	168	191	181	189	101	71	41	26	6
Lituania	111	-	5	7	23	13	25	13	14	7	3	1	-
Polonia	486	-	3	22	46	68	107	105	61	39	22	10	3
Portugal	1.392	-	10	63	123	238	267	229	194	157	73	37	1
Reino Unido	187	1	3	15	25	21	18	27	24	30	16	6	1
Rumanía	7.761	18	110	567	1.060	1.399	1.653	1.222	955	457	237	73	10
Moldavia	147	-	1	13	8	20	31	37	19	11	5	2	-
Rusia	96	-	4	11	5	15	19	20	5	9	6	1	1
Ucrania	608	-	7	40	49	60	99	128	105	76	26	15	3
ÁFRICA	11.723	11	118	692	1.151	2.017	2.856	2.260	1.459	694	329	124	12
Argelia	371	1	4	10	29	37	68	111	60	39	9	3	-
Gambia	237	1	4	25	33	38	39	40	29	20	4	4	-
Ghana	272	-	2	13	16	34	75	60	43	19	8	2	-
Guinea (Conakri)	115	-	1	14	10	17	24	18	20	4	6	1	-
Mali	439	-	1	11	28	94	148	97	42	15	3	-	-
Marruecos	8.527	9	98	533	884	1.518	2.034	1.568	1.029	497	249	97	11
Mauritania	132	-	-	3	7	15	39	33	20	10	3	2	-
Nigeria	231	-	1	5	7	28	67	66	45	7	5	-	-
Senegal	1.024	-	4	47	99	157	282	203	124	62	34	11	1
AMÉRICA	9.051	18	105	689	1.105	1.644	1.993	1.415	998	593	328	141	22
Argentina	688	2	7	37	78	99	149	126	70	57	40	21	2
Bolivia	940	3	8	46	103	207	260	139	101	44	18	9	2
Brasil	336	-	3	42	41	83	79	44	22	15	5	2	-
Chile	196	-	5	11	21	31	35	30	27	14	14	6	2
Colombia	1.483	1	21	151	203	235	277	228	178	98	62	24	5
Cuba	269	1	-	21	33	28	31	56	40	36	18	4	1
Ecuador	2.630	6	24	199	320	442	613	411	310	171	87	41	6
Honduras	213	-	6	28	39	43	57	17	13	6	3	1	-
Nicaragua	65	-	1	1	4	19	18	12	6	3	1	-	-
Paraguay	306	1	2	13	41	96	69	39	23	10	9	3	-
Perú	779	-	7	34	76	138	168	134	103	68	37	13	1
Rep. Dominicana	432	2	8	55	58	87	90	72	28	22	6	4	-
Uruguay	310	1	5	19	24	47	62	57	35	27	20	11	2
Venezuela	286	-	4	19	38	66	69	34	31	16	7	2	-
ASIA	2.011	6	33	146	246	346	402	322	273	131	76	24	6
Armenia	68	-	-	4	7	15	11	11	7	4	6	3	-
Bangladesh	106	-	1	10	24	13	26	22	9	-	1	-	-
China, Rep. Popular	250	3	4	15	24	32	28	42	55	30	14	3	-
Filipinas	169	-	3	16	14	24	36	27	25	11	7	4	2
India	408	1	7	28	62	87	89	62	44	16	12	-	-
Pakistán	805	1	16	58	89	139	165	124	112	60	30	7	4

ATR-D.1.6. ACCIDENTES DE TRABAJO CON BAJA EN JORNADA, SEGÚN SEXO Y EDAD,
POR PAÍS DE NACIONALIDAD DEL TRABAJADOR ACCIDENTADO

Año 2016

	TOTAL	De 16 y 17 años	De 18 y 19 años	De 20 a 24 años	De 25 y 29 años	De 30 a 34 años	De 35 y 39 años	De 40 a 44 años	De 45 y 49 años	De 50 a 54 años	De 55 y 59 años	De 60 a 64 años	Más de 65 años
MUJERES	149.466	138	1.028	8.021	12.996	16.271	20.621	21.388	21.763	21.820	16.600	8.254	566
EUROPA	142.315	127	968	7.511	12.118	14.968	19.139	20.220	20.935	21.269	16.339	8.165	556
España	136.923	121	893	7.087	11.366	14.070	18.189	19.396	20.268	20.819	16.091	8.082	541
Unión Europea (UE-28), exc. España	4.903	5	70	397	704	838	865	743	599	393	205	72	12
Alemania	123	-	3	11	19	17	12	10	12	20	9	8	2
Bulgaria	460	3	8	29	56	49	75	73	68	62	30	7	-
Francia	149	-	-	17	24	15	14	23	27	14	12	1	2
Italia	422	-	8	49	74	81	58	46	42	32	20	7	5
Lituania	64	-	1	10	6	12	11	8	5	9	2	-	-
Polonia	242	-	3	25	25	50	54	42	22	10	10	1	-
Portugal	351	-	4	22	39	47	52	61	41	50	29	6	-
Reino Unido	131	-	5	17	18	7	15	10	15	20	12	10	2
Rumanía	2.749	2	31	191	407	532	538	443	344	160	77	23	1
Moldavia	47	-	1	2	8	5	6	8	9	4	4	-	-
Rusia	146	-	1	7	18	21	32	17	19	13	15	2	1
Ucrania	256	1	2	13	21	26	36	51	37	34	24	9	2
ÁFRICA	2.021	5	21	144	243	393	444	364	201	139	49	17	1
Argelia	48	-	-	4	9	8	13	7	3	1	2	1	-
Gambia	13	-	-	1	-	6	3	2	-	1	-	-	-
Ghana	20	-	-	5	1	-	6	3	3	2	-	-	-
Guinea (Conakri)	19	-	-	2	3	3	7	2	-	1	1	-	-
Mali	16	-	-	2	2	5	4	3	-	-	-	-	-
Marruecos	1.608	4	18	115	201	308	331	290	167	116	43	14	1
Mauritania	8	-	-	-	-	2	2	1	3	-	-	-	-
Nigeria	84	-	-	-	4	19	31	22	3	3	2	-	-
Senegal	87	1	2	7	10	13	23	16	9	5	1	-	-
AMÉRICA	4.840	5	31	340	596	879	990	760	579	386	197	68	9
Argentina	317	-	1	22	39	51	45	47	42	35	20	12	3
Bolivia	468	-	4	22	49	96	109	82	53	29	22	2	-
Brasil	272	-	2	20	24	53	72	44	33	18	5	1	-
Chile	105	-	-	5	14	21	15	11	14	17	6	2	-
Colombia	870	2	3	68	113	126	167	140	113	90	32	16	-
Cuba	177	-	1	13	20	27	35	26	30	14	8	3	-
Ecuador	1.111	2	11	92	123	201	223	182	126	92	43	14	2
Honduras	141	-	2	12	25	35	27	24	10	3	2	-	1
Nicaragua	51	-	-	1	11	14	13	5	4	2	1	-	-
Paraguay	232	-	2	10	40	64	48	30	20	10	4	4	-
Perú	397	-	-	15	45	48	84	72	60	39	26	6	2
Rep. Dominicana	269	-	2	32	41	53	57	36	24	16	6	2	-
Uruguay	136	-	1	9	14	23	32	18	17	8	10	4	-
Venezuela	178	-	1	15	21	38	38	23	22	11	9	-	-
ASIA	279	1	7	23	38	31	46	43	46	25	15	4	-
Armenia	32	-	-	2	5	4	4	4	5	4	4	-	-
Bangladesh	5	-	-	1	1	-	1	2	-	-	-	-	-
China, Rep. Popular	80	-	1	9	13	6	8	13	17	8	5	-	-
Filipinas	80	-	1	5	5	14	16	14	13	5	4	3	-
India	22	-	2	2	6	1	5	3	1	2	-	-	-
Pakistán	11	-	-	2	1	2	4	1	1	-	-	-	-

Se incluyen los accidentes en jornada que han causado baja en el periodo de referencia, recepcionados por la Autoridad Laboral Provincial (véanse Fuentes y Notas Explicativas).

**ATR-D.2.1. ACCIDENTES DE TRABAJO CON BAJA EN JORNADA, SEGÚN TIPO DE CONTRATO,
POR COMUNIDAD AUTÓNOMA Y PROVINCIA**

Año 2016

	Total	CONTRATOS INDEFINIDOS			CONTRATOS TEMPORALES			No clasificables (1)	
		Total	A tiempo completo	A tiempo parcial	Fijo discontinuo	Total	A tiempo completo		A tiempo parcial
TOTAL	489.065	288.324	239.978	31.754	16.592	189.750	155.157	34.593	10.991
ANDALUCÍA	81.413	38.540	30.456	5.197	2.887	40.616	33.182	7.434	2.257
Almería	7.509	3.120	2.110	277	733	4.121	3.564	557	268
Cádiz	11.512	6.363	5.035	844	484	4.854	3.859	995	295
Córdoba	7.732	3.360	2.820	457	83	4.102	3.414	688	270
Granada	6.301	3.109	2.448	428	233	2.956	2.332	624	236
Huelva	6.574	2.260	1.715	267	278	4.148	3.645	503	166
Jaén	5.307	2.028	1.711	216	101	3.071	2.704	367	208
Málaga	16.081	8.656	6.825	1.274	557	7.040	5.162	1.878	385
Sevilla	20.397	9.644	7.792	1.434	418	10.324	8.502	1.822	429
ARAGÓN	13.707	8.425	7.273	806	346	4.993	4.285	708	289
Huesca	2.544	1.505	1.286	88	131	983	881	102	56
Teruel	1.349	783	675	66	42	504	440	64	62
Zaragoza	9.814	6.137	5.312	652	173	3.506	2.964	542	171
ASTURIAS (PRINCIPADO DE)	10.332	5.999	5.363	534	102	3.799	3.214	585	534
BALEARS (ILLES)	18.480	9.807	6.294	760	2.753	8.466	7.388	1.078	207
CANARIAS	23.304	12.424	10.633	1.293	498	10.473	8.610	1.863	407
Palmas (Las)	12.826	6.765	5.834	650	281	5.840	4.799	1.041	221
S. C. Tenerife	10.478	5.659	4.799	643	217	4.633	3.811	822	186
CANTABRIA	5.133	3.201	2.810	303	88	1.687	1.441	246	245
CASTILLA-LA MANCHA	21.891	11.646	10.170	1.146	330	9.118	8.020	1.098	1.127
Albacete	3.630	1.941	1.612	242	87	1.538	1.343	195	151
Ciudad Real	4.629	2.097	1.859	199	39	2.274	2.019	255	258
Cuenca	2.178	1.117	972	98	47	859	765	94	202
Guadalajara	3.702	2.151	1.938	170	43	1.467	1.288	179	84
Toledo	7.752	4.340	3.789	437	114	2.980	2.605	375	432
CASTILLA Y LEÓN	22.930	13.670	12.068	1.306	296	8.442	7.130	1.312	818
Ávila	1.158	663	573	70	20	438	354	84	57
Burgos	4.381	2.674	2.361	282	31	1.583	1.360	223	124
León	3.609	2.055	1.841	171	43	1.383	1.164	219	171
Palencia	1.684	990	901	73	16	649	569	80	45
Salamanca	2.885	1.769	1.486	203	80	1.005	820	185	111
Segovia	1.830	1.158	1.006	96	56	592	520	72	80
Soria	1.065	625	573	42	10	400	350	50	40
Valladolid	4.875	2.890	2.572	290	28	1.861	1.568	293	124
Zamora	1.443	846	755	79	12	531	425	106	66
CATALUÑA	89.009	60.599	52.140	6.424	2.035	28.233	21.971	6.262	177
Barcelona	65.078	45.371	39.299	5.165	907	19.544	14.776	4.768	163
Girona	9.680	6.507	5.528	462	517	3.168	2.590	578	5
Lleida	5.398	3.347	2.938	296	113	2.046	1.749	297	5
Tarragona	8.853	5.374	4.375	501	498	3.475	2.856	619	4
COMUNITAT VALENCIANA	42.333	24.734	18.945	2.685	3.104	16.477	13.118	3.359	1.122
Alicante	14.143	8.085	6.241	1.060	784	5.758	4.363	1.395	300
Castellón	5.924	3.487	2.377	261	849	2.259	2.000	259	178
Valencia	22.266	13.162	10.327	1.364	1.471	8.460	6.755	1.705	644
EXTREMADURA	9.766	4.375	3.794	405	176	4.908	4.238	670	483
Badajoz	6.658	2.848	2.442	271	135	3.483	3.021	462	327
Cáceres	3.108	1.527	1.352	134	41	1.425	1.217	208	156
GALICIA	25.821	14.725	12.845	1.254	626	9.836	8.243	1.593	1.260
Coruña (A)	11.577	6.722	5.726	643	353	4.313	3.572	741	542
Lugo	2.744	1.530	1.354	92	84	898	759	139	316
Ourense	2.702	1.486	1.365	87	34	1.110	950	160	106
Pontevedra	8.798	4.987	4.400	432	155	3.515	2.962	553	296
MADRID (COMUNIDAD DE)	71.166	47.104	39.354	6.838	912	22.895	17.437	5.458	1.167
MURCIA (REGIÓN DE)	15.296	8.009	5.569	652	1.788	7.023	6.330	693	264
NAVARRA (C. FORAL DE)	7.643	4.806	4.216	403	187	2.585	2.216	369	252
PAÍS VASCO	26.105	17.116	15.409	1.351	356	8.739	7.196	1.543	250
Araba/Álava	4.789	3.082	2.873	189	20	1.658	1.387	271	49
Gipuzkoa	7.855	5.412	4.890	391	131	2.384	1.907	477	59
Bizkaia	13.461	8.622	7.646	771	205	4.697	3.902	795	142
RIOJA (LA)	3.521	2.323	2.005	229	89	1.072	882	190	126
Ceuta	613	426	364	52	10	186	140	46	1
Melilla	602	395	270	116	9	202	116	86	5

Se incluyen los accidentes en jornada que han causado baja en el periodo de referencia, recepcionados por la Autoridad Laboral Provincial (véanse Fuentes y Notas Explicativas).
La distribución territorial se realiza según la provincia de la autoridad laboral que recibe el accidente.

(1) En "no clasificables" se incluyen básicamente los accidentes de trabajadores del Régimen Especial de Autónomos, pero también otros que no pueden encuadrarse en ningún código de tipo de contrato.

**ATR-D.2.2. ACCIDENTES DE TRABAJO CON BAJA EN JORNADA, SEGÚN TIPO DE CONTRATO,
POR SECTOR, SECCIÓN Y DIVISIÓN DE ACTIVIDAD ECONÓMICA**

Año 2016

	Total	CONTRATOS INDEFINIDOS				CONTRATOS TEMPORALES			No clasificables (1)
		Total	A tiempo completo	A tiempo parcial	Fijo discontinuo	Total	A tiempo completo	A tiempo parcial	
TOTAL	489.065	288.324	239.978	31.754	16.592	189.750	155.157	34.593	10.991
SECTOR									
Agrario	33.144	10.070	5.971	190	3.909	19.696	19.407	289	3.378
Industria	101.588	67.495	63.899	1.730	1.866	32.871	30.475	2.396	1.222
Construcción	53.579	20.101	18.930	970	201	31.473	29.465	2.008	2.005
Servicios	300.754	190.658	151.178	28.864	10.616	105.710	75.810	29.900	4.386
SECCIÓN Y DIVISIÓN									
A Agricultura, ganadería, silvicultura y pesca	33.144	10.070	5.971	190	3.909	19.696	19.407	289	3.378
01 Agricultura, ganadería, caza y servicios relacionados con las mismas	27.795	7.610	4.515	151	2.944	17.413	17.208	205	2.772
02 Silvicultura y explotación forestal	2.710	1.059	800	27	232	1.560	1.497	63	91
03 Pesca y acuicultura	2.639	1.401	656	12	733	723	702	21	515
B Industrias extractivas	2.239	1.648	1.633	11	4	587	566	21	4
05 Extracción de antracita, hulla y lignito	1.082	867	865	1	1	215	214	1	-
06 Extracción de crudo de petróleo y gas natural	16	8	5	2	1	8	8	-	-
07 Extracción de minerales metálicos	131	92	92	-	-	39	38	1	-
08 Otras industrias extractivas	991	673	663	8	2	314	297	17	4
09 Actividades de apoyo a las industrias extractivas	19	8	8	-	-	11	9	2	-
C Industria manufacturera	90.003	59.058	55.829	1.463	1.766	29.753	27.739	2.019	1.187
10 Industria de la alimentación	19.825	12.264	10.540	532	1.192	7.053	6.327	726	508
11 Fabricación de bebidas	1.795	1.246	1.173	41	32	540	509	31	9
12 Industria del tabaco	31	30	20	3	7	1	1	-	-
13 Industria textil	1.644	1.183	1.147	23	13	443	403	40	18
14 Confección de prendas de vestir	693	445	413	26	6	236	205	31	12
15 Industria del cuero y del calzado	793	520	330	13	177	270	232	38	3
16 Industria de la madera y del corcho, excepto muebles; cestería y espartería	3.195	1.995	1.900	66	29	1.122	1.043	79	78
17 Industria del papel	1.874	1.388	1.345	24	19	483	460	23	3
18 Artes gráficas y reproducción de soportes grabados	1.979	1.564	1.507	51	6	387	338	49	28
19 Coquerías y refino de petróleo	58	49	48	-	1	9	8	1	-
20 Industria química	2.824	2.118	2.060	42	16	704	670	34	2
21 Fabricación de productos farmacéuticos	1.091	871	844	23	4	218	199	19	2
22 Fabricación de productos de caucho y plásticos	4.698	3.213	3.131	56	26	1.475	1.416	59	10
23 Fabricación de otros productos minerales no metálicos	4.748	3.162	3.083	61	18	1.538	1.471	67	48
24 Metalurgia; fabricación de productos de hierro, acero y ferroaleaciones	5.034	3.311	3.291	18	2	1.691	1.644	47	32
25 Fabricación de productos metálicos, excepto maquinaria y equipo	16.427	10.024	9.745	194	85	6.187	5.821	366	216
26 Fabricación de productos informáticos, electrónicos y ópticos	429	312	306	6	-	116	110	6	1
27 Fabricación de material y equipo eléctrico	1.432	1.122	1.105	13	4	306	285	21	4
28 Fabricación de maquinaria y equipo n.c.o.p.	5.382	3.764	3.696	61	7	1.599	1.531	68	19
29 Fabricación de vehículos de motor, remolques y semirremolques	6.011	4.294	4.221	51	22	1.707	1.608	99	10
30 Fabricación de otro material de transporte	3.017	1.889	1.841	17	31	1.122	1.092	30	6
31 Fabricación de muebles	2.487	1.630	1.555	66	9	773	684	89	84
32 Otras industrias manufactureras	729	489	458	21	10	224	206	18	16
33 Reparación e instalación de maquinaria y equipo	3.807	2.175	2.070	55	50	1.554	1.476	78	78
D Suministro de energía eléctrica, gas, vapor y aire acondicionado	483	322	309	8	5	158	146	12	3
35 Suministro de energía eléctrica, gas, vapor y aire acondicionado	483	322	309	8	5	158	146	12	3
E Suministro de agua, saneamiento, gestión de residuos	8.863	6.467	6.128	248	91	2.368	2.024	344	28
36 Captación, depuración y distribución de agua	1.420	1.137	1.078	23	36	281	245	36	2
37 Recogida y tratamiento de aguas residuales	325	232	224	4	4	89	80	9	4
38 Recogida, tratamiento y eliminación de residuos; valorización	7.008	5.047	4.776	221	50	1.943	1.651	292	18
39 Actividades de descontaminación y otros servicios de gestión de residuos	110	51	50	-	1	55	48	7	4
F Construcción	53.579	20.101	18.930	970	201	31.473	29.465	2.008	2.005
41 Construcción de edificios	21.144	6.097	5.770	253	74	14.363	13.627	736	684
42 Ingeniería civil	3.208	1.372	1.284	71	17	1.793	1.690	103	43
43 Actividades de construcción especializada	29.227	12.632	11.876	646	110	15.317	14.148	1.169	1.278
G Comercio al por mayor y menor; reparación vehículos	70.000	49.795	41.491	6.437	1.867	18.777	14.423	4.354	1.428
45 Venta y reparación de vehículos de motor y motocicletas	10.629	8.007	7.537	451	19	2.260	1.871	389	362
46 Comercio al por mayor e intermediarios del comercio, excepto de vehículos de motor y motocicletas	25.695	17.391	14.788	884	1.719	8.012	7.048	964	292
47 Comercio al por menor, excepto de vehículos de motor y motocicletas	33.676	24.397	19.166	5.102	129	8.505	5.504	3.001	774

**ATR-D.2.2. ACCIDENTES DE TRABAJO CON BAJA EN JORNADA, SEGÚN TIPO DE CONTRATO,
POR SECTOR, SECCIÓN Y DIVISIÓN DE ACTIVIDAD ECONÓMICA**

Año 2016

	Total	CONTRATOS INDEFINIDOS				CONTRATOS TEMPORALES			No clasificables (1)
		Total	A tiempo completo	A tiempo parcial	Fijo discontinuo	Total	A tiempo completo	A tiempo parcial	
H Transporte y almacenamiento	36.674	23.576	21.275	1.731	570	12.277	9.731	2.546	821
49 Transporte terrestre y por tubería	19.734	12.922	11.871	730	321	6.075	5.106	969	737
50 Transporte marítimo y por vías navegables interiores	556	311	266	19	26	237	209	28	8
51 Transporte aéreo	1.577	1.289	1.000	250	39	288	137	151	-
52 Almacenamiento y actividades anexas al transporte	10.693	6.733	6.085	482	166	3.933	2.899	1.034	27
53 Actividades postales y de correos	4.114	2.321	2.053	250	18	1.744	1.380	364	49
I Hostelería	49.224	26.827	14.241	7.279	5.307	21.725	12.664	9.061	672
55 Servicios de alojamiento	15.203	7.917	4.145	455	3.317	7.253	5.984	1.269	33
56 Servicios de comidas y bebidas	34.021	18.910	10.096	6.824	1.990	14.472	6.680	7.792	639
J Información y comunicaciones	2.960	1.895	1.699	173	23	988	846	142	77
58 Edición	291	226	206	18	2	64	52	12	1
59 Actividades cinematográficas, de vídeo y de programas de televisión, grabación de sonido y edición musical	549	221	157	52	12	314	287	27	14
60 Actividades de programación y emisión de radio y televisión	225	187	180	6	1	35	28	7	3
61 Telecomunicaciones	989	662	620	40	2	293	248	45	34
62 Programación, consultoría y otras actividades relacionadas con la informática	638	440	413	26	1	177	146	31	21
63 Servicios de información	268	159	123	31	5	105	85	20	4
K Actividades financieras y de seguros	1.251	1.034	924	109	1	136	74	62	81
64 Servicios financieros, excepto seguros y fondos de pensiones	709	638	583	54	1	65	37	28	6
65 Seguros, reaseguros y fondos de pensiones, excepto Seguridad Social obligatoria	289	247	217	30	-	34	19	15	8
66 Actividades auxiliares a los servicios financieros y a los seguros	253	149	124	25	-	37	18	19	67
L Actividades inmobiliarias	983	665	523	120	22	281	221	60	37
68 Actividades inmobiliarias	983	665	523	120	22	281	221	60	37
M Actividades profesionales, científicas y técnicas	5.578	3.240	2.783	402	55	2.094	1.709	385	244
69 Actividades jurídicas y de contabilidad	823	611	475	132	4	142	89	53	70
70 Actividades de las sedes centrales; actividades de consultoría de gestión empresarial	420	275	233	35	7	134	89	45	11
71 Servicios técnicos de arquitectura e ingeniería; ensayos y análisis técnicos	1.677	994	940	49	5	637	596	41	46
72 Investigación y desarrollo	478	316	297	13	6	152	140	12	10
73 Publicidad y estudios de mercado	894	451	364	68	19	423	323	100	20
74 Otras actividades profesionales, científicas y técnicas	1.045	428	352	63	13	555	439	116	62
75 Actividades veterinarias	241	165	122	42	1	51	33	18	25
N Actividades administrativas y servicios auxiliares	29.390	16.818	11.795	4.154	869	12.256	8.013	4.243	316
77 Actividades de alquiler	2.157	1.300	1.182	70	48	824	695	129	33
78 Actividades relacionadas con el empleo	2.051	355	210	47	98	1.691	1.445	246	5
79 Actividades de agencias de viajes, operadores turísticos, servicios de reservas y actividades relacionadas con los mismos	235	141	105	11	25	82	59	23	12
80 Actividades de seguridad e investigación	2.593	1.980	1.880	85	15	604	501	103	9
81 Servicios a edificios y actividades de jardinería	17.699	11.218	7.034	3.632	552	6.270	3.365	2.905	211
82 Actividades administrativas de oficina y otras actividades auxiliares a las empresas	4.655	1.824	1.384	309	131	2.785	1.948	837	46
O Administración Pública y defensa; Seguridad Social obligatoria	37.263	24.653	22.856	1.444	353	12.598	10.002	2.596	12
84 Administración Pública y defensa; Seguridad Social obligatoria	37.263	24.653	22.856	1.444	353	12.598	10.002	2.596	12
P Educación	7.534	4.860	3.403	721	736	2.559	1.740	819	115
85 Educación	7.534	4.860	3.403	721	736	2.559	1.740	819	115
Q Actividades sanitarias y de servicios sociales	43.626	27.617	23.207	4.242	168	15.920	12.173	3.747	89
86 Actividades sanitarias	22.755	14.324	13.327	954	43	8.369	7.550	819	62
87 Asistencia en establecimientos residenciales	13.486	8.837	7.181	1.608	48	4.640	3.325	1.315	9
88 Actividades de servicios sociales sin alojamiento	7.385	4.456	2.699	1.680	77	2.911	1.298	1.613	18
R Actividades artísticas, recreativas y de entretenimiento	7.810	3.915	2.504	933	478	3.655	2.480	1.185	230
90 Actividades de creación, artísticas y espectáculos	815	290	250	18	22	495	419	76	30
91 Actividades de bibliotecas, archivos, museos y otras actividades culturales	389	278	237	29	12	107	72	35	4
92 Actividades de juegos de azar y apuestas	399	314	278	35	1	81	64	17	4
93 Actividades deportivas, recreativas y de entretenimiento	6.207	3.033	1.739	851	443	2.982	1.925	1.057	192
S Otros servicios	6.047	3.968	3.230	575	163	1.849	1.395	454	230
94 Actividades asociativas	1.437	1.019	779	211	29	412	246	166	6
95 Reparación de ordenadores, efectos personales y artículos de uso doméstico	1.071	736	689	42	5	251	215	36	84
96 Otros servicios personales	3.539	2.213	1.762	322	129	1.186	934	252	140
T Actividades de hogares como empleadores de personal doméstico	2.346	1.739	1.208	527	4	575	334	241	32
97 Actividades de los hogares como empleadores de personal doméstico	2.346	1.739	1.208	527	4	575	334	241	32
U Actividades de organizaciones y organismos extraterritoriales	68	56	39	17	-	10	5	5	2
99 Actividades de organizaciones y organismos extraterritoriales	68	56	39	17	-	10	5	5	2

Se incluyen los accidentes en jornada que han causado baja en el periodo de referencia, recepcionados por la Autoridad Laboral Provincial (véanse Fuentes y Notas Explicativas).

Como actividad económica se considera la del centro de trabajo donde se haya producido el accidente y en su defecto (para accidentes en desplazamiento) se toma la actividad económica del centro de trabajo habitual del trabajador accidentado.

(1) En "no clasificables" se incluyen básicamente los accidentes de trabajadores del Régimen Especial de Autónomos, pero también otros que no pueden encuadrarse en ningún código de tipo de contrato.

ATR-D.2.3. ACCIDENTES DE TRABAJO CON BAJA EN JORNADA, SEGÚN TIPO DE CONTRATO,
POR OCUPACIÓN DEL TRABAJADOR ACCIDENTADO

Año 2016

	Total	CONTRATOS INDEFINIDOS				CONTRATOS TEMPORALES			No clasificables (1)
		Total	A tiempo completo	A tiempo parcial	Fijo discontinuo	Total	A tiempo completo	A tiempo parcial	
TOTAL	489.065	288.324	239.978	31.754	16.592	189.750	155.157	34.593	10.991
A Directores y gerentes	2.008	1.140	1.077	49	14	122	101	21	746
11 Miembros del poder ejecutivo y de los cuerpos legislativos; directivos de la Administración Pública y organizaciones de interés social; directores ejecutivos	129	83	78	4	1	28	25	3	18
12 Directores de departamentos administrativos y comerciales	519	393	380	12	1	22	19	3	104
13 Directores de producción y operaciones	337	202	194	5	3	44	36	8	91
14 Directores y gerentes de empresas de alojamiento, restauración y comercio	390	214	194	11	9	10	7	3	166
15 Directores y gerentes de otras empresas de servicios	633	248	231	17	-	18	14	4	367
B Técnicos y profesionales científicos e intelectuales de la salud y la enseñanza	12.759	8.075	7.181	727	167	4.556	3.796	760	128
21 Profesionales de la salud	7.738	5.128	4.760	352	16	2.553	2.277	276	57
22 Profesionales de la enseñanza infantil, primaria, secundaria y postsecundaria	3.231	1.859	1.613	197	49	1.348	1.105	243	24
23 Otros profesionales de la enseñanza	1.790	1.088	808	178	102	655	414	241	47
C Otros técnicos y profesionales científicos e intelectuales	3.576	2.381	2.219	130	32	1.056	913	143	139
24 Profesionales de las ciencias físicas, químicas, matemáticas y de las ingenierías	1.054	778	760	17	1	226	210	16	50
25 Profesionales del derecho	127	75	72	3	-	33	29	4	19
26 Especialistas en organización de la Administración Pública y de las empresas y en la comercialización	807	649	605	38	6	130	105	25	28
27 Profesionales de las tecnologías de la información	296	225	220	4	1	63	58	5	8
28 Profesionales de las ciencias sociales	537	344	281	54	9	185	147	38	8
29 Profesionales de la cultura y el espectáculo	755	310	281	14	15	419	364	55	26
D Técnicos; profesionales de apoyo	16.265	10.319	8.672	977	670	5.507	4.245	1.262	439
31 Técnicos de las ciencias y de las ingenierías	3.366	2.477	2.362	44	71	862	816	46	27
32 Supervisores en la ingeniería de minas, de industrias manufactureras y de la construcción	1.039	853	828	17	8	168	158	10	18
33 Técnicos sanitarios y profesionales de las terapias alternativas	1.506	1.036	921	106	9	465	410	55	5
34 Profesionales de apoyo en finanzas y matemáticas	82	73	73	-	-	6	6	-	3
35 Representantes, agentes comerciales y afines	2.206	1.598	1.502	88	8	462	367	95	146
36 Profesionales de apoyo en la gestión administrativa; técnicos de las fuerzas y cuerpos de seguridad	930	790	742	42	6	135	116	19	5
37 Profesionales de apoyo de servicios jurídicos, sociales, culturales, deportivos y afines	5.487	2.457	1.251	649	557	2.857	1.866	991	173
38 Técnicos de las tecnologías de la información y comunicaciones	1.649	1.035	993	31	11	552	506	46	62
E Empleados de oficina que no atienden al público	8.066	5.800	5.360	393	47	2.235	1.888	347	31
41 Empleados en servicios contables, financieros, y de servicios de apoyo a la producción y al transporte	2.063	1.628	1.495	118	15	423	314	109	12
42 Empleados de bibliotecas, servicios de correos y afines	2.894	1.692	1.571	109	12	1.200	1.078	122	2
43 Otros empleados administrativos sin tareas de atención al público	3.109	2.480	2.294	166	20	612	496	116	17
F Empleados de oficina que atienden al público	6.564	4.926	4.317	513	96	1.542	1.148	394	96
44 Empleados de agencias de viajes, recepcionistas y telefonistas; empleados de ventanilla y afines (excepto taquilleros)	2.078	1.412	1.183	158	71	660	455	205	6
45 Empleados administrativos con tareas de atención al público no clasificados bajo otros epígrafes	4.486	3.514	3.134	355	25	882	693	189	90
G Trabajadores de los servicios de restauración y comercio	60.998	38.500	27.142	8.804	2.554	21.254	12.962	8.292	1.244
50 Camareros y cocineros propietarios	1.816	674	449	171	54	648	351	297	494
51 Trabajadores asalariados de los servicios de restauración	30.785	17.001	10.400	4.258	2.343	13.748	8.283	5.465	36
52 Dependientes en tiendas y almacenes	22.421	16.660	13.163	3.376	121	5.595	3.546	2.049	166
53 Comerciantes propietarios de tiendas	316	50	42	6	2	11	8	3	255
54 Vendedores (excepto en tiendas y almacenes)	2.756	1.745	1.441	282	22	718	433	285	293
55 Cajeros y taquilleros (excepto bancos)	2.904	2.370	1.647	711	12	534	341	193	-
H Trabajadores de los servicios de salud y el cuidado de las personas	33.951	21.067	16.231	4.114	722	12.729	8.543	4.186	155
56 Trabajadores de los cuidados a las personas en servicios de salud	18.910	11.544	10.196	1.320	28	7.345	5.984	1.361	21
57 Otros trabajadores de los cuidados a las personas	7.313	4.196	1.602	2.106	488	3.106	902	2.204	11
58 Trabajadores de los servicios personales	7.728	5.327	4.433	688	206	2.278	1.657	621	123

ATR-D.2.3. ACCIDENTES DE TRABAJO CON BAJA EN JORNADA, SEGÚN TIPO DE CONTRATO,
POR OCUPACIÓN DEL TRABAJADOR ACCIDENTADO

Año 2016

	Total	CONTRATOS INDEFINIDOS			CONTRATOS TEMPORALES			No clasificables (1)	
		Total	A tiempo completo	A tiempo parcial	Fijo discontinuo	Total	A tiempo completo		A tiempo parcial
I Trabajadores de los servicios de protección y seguridad	16.114	14.435	14.013	191	231	1.667	1.366	301	12
59 Trabajadores de los servicios de protección y seguridad	16.114	14.435	14.013	191	231	1.667	1.366	301	12
J Trabajadores cualificados en el sector agrícola, ganadero, forestal y pesquero	14.327	6.944	5.464	179	1.301	4.697	4.394	303	2.686
61 Trabajadores cualificados en actividades agrícolas	7.779	3.872	3.038	116	718	2.771	2.576	195	1.136
62 Trabajadores cualificados en actividades ganaderas (incluidas avícolas, apícolas y similares)	2.230	919	881	31	7	456	412	44	855
63 Trabajadores cualificados en actividades agropecuarias mixtas	673	335	288	15	32	111	103	8	227
64 Trabajadores cualificados en actividades forestales, pesqueras y cinegéticas	3.645	1.818	1.257	17	544	1.359	1.303	56	468
K Trabajadores cualificados de la construcción, excepto operadores de máquinas	40.258	16.084	15.322	488	274	22.604	21.446	1.158	1.570
71 Trabajadores en obras estructurales de construcción y afines	26.631	9.424	9.027	246	151	16.354	15.641	713	853
72 Trabajadores de acabado de construcciones e instalaciones (excepto electricistas), pintores y afines	13.627	6.660	6.295	242	123	6.250	5.805	445	717
L Trabajadores cualificados de las industrias manufactureras, excepto operadores de instalaciones y máquinas	64.888	43.315	40.578	1.117	1.620	20.294	18.947	1.347	1.279
73 Soldadores, chapistas, montadores de estructuras metálicas, herreros, elaboradores de herramientas y afines	17.395	10.297	10.083	149	65	6.862	6.624	238	236
74 Mecánicos y ajustadores de maquinaria	14.583	11.182	10.853	258	71	3.112	2.814	298	289
75 Trabajadores especializados en electricidad y electrotecnología	8.714	5.266	5.100	129	37	3.260	3.059	201	188
76 Mecánicos de precisión en metales, ceramistas, vidrieros, artesanos y trabajadores de artes gráficas	3.164	2.504	2.446	49	9	618	577	41	42
77 Trabajadores de la industria de la alimentación, bebidas y tabaco	13.743	9.146	7.556	350	1.240	4.261	3.927	334	336
78 Trabajadores de la madera, textil, confección, piel, cuero, calzado y otros operarios en oficios	7.289	4.920	4.540	182	198	2.181	1.946	235	188
M Operadores de instalaciones y maquinaria fija, y montadores	28.055	20.118	19.367	390	361	7.686	7.164	522	251
81 Operadores de instalaciones y maquinaria fijas	21.948	15.982	15.376	305	301	5.764	5.385	379	202
82 Montadores y ensambladores en fábricas	6.107	4.136	3.991	85	60	1.922	1.779	143	49
N Conductores y operadores de maquinaria móvil	37.927	24.861	21.652	2.507	702	12.233	9.849	2.384	833
83 Maquinistas de locomotoras, operadores de maquinaria agrícola y de equipos pesados móviles, y marineros	6.185	3.564	3.311	57	196	2.548	2.463	85	73
84 Conductores de vehículos para el transporte urbano o por carretera	31.742	21.297	18.341	2.450	506	9.685	7.386	2.299	760
O Trabajadores no cualificados en servicios (excepto transportes)	59.413	35.461	23.089	8.875	3.497	23.672	14.986	8.686	280
91 Empleados domésticos	1.493	1.015	647	363	5	463	261	202	15
92 Otros personal de limpiezas	33.785	20.463	10.963	6.737	2.763	13.197	7.304	5.893	125
93 Ayudantes de preparación de alimentos	5.655	2.847	1.574	826	447	2.797	1.960	837	11
94 Recogedores de residuos urbanos, vendedores callejeros y otras ocupaciones elementales en servicios	18.480	11.136	9.905	949	282	7.215	5.461	1.754	129
P Peones de la agricultura, pesca, construcción, industrias manufactureras y transportes	83.896	34.898	28.294	2.300	4.304	47.896	43.409	4.487	1.102
95 Peones agrarios, forestales y de la pesca	26.100	7.147	4.149	168	2.830	18.134	17.642	492	819
96 Peones de la construcción y de la minería	11.941	3.297	3.039	208	50	8.536	7.658	878	108
97 Peones de las industrias manufactureras	28.609	14.006	12.262	590	1.154	14.495	13.350	1.145	108
98 Peones del transporte, descargadores y reponedores	17.246	10.448	8.844	1.334	270	6.731	4.759	1.972	67

Se incluyen los accidentes en jornada que han causado baja en el periodo de referencia, recepcionados por la Autoridad Laboral Provincial (véanse Fuentes y Notas Explicativas).

(1) En "no clasificables" se incluyen básicamente los accidentes de trabajadores del Régimen Especial de Autónomos, pero también otros que no pueden encuadrarse en ningún código de tipo de contrato.

ATR-D.2.4. ACCIDENTES DE TRABAJO CON BAJA EN JORNADA, SEGÚN TIPO DE CONTRATO,
POR SEXO Y EDAD DEL TRABAJADOR ACCIDENTADO

Año 2016

	Total	CONTRATOS INDEFINIDOS			CONTRATOS TEMPORALES			No clasificables (1)	
		Total	A tiempo completo	A tiempo parcial	Fijo discontinuo	Total	A tiempo completo		A tiempo parcial
TOTAL	489.065	288.324	239.978	31.754	16.592	189.750	155.157	34.593	10.991
De 16 y 17 años	631	61	35	19	7	554	395	159	16
De 18 y 19 años	3.913	561	254	250	57	3.302	2.287	1.015	50
De 20 a 24 años	27.905	7.270	4.082	2.537	651	20.306	14.892	5.414	329
De 25 a 29 años	45.810	19.351	14.184	3.853	1.314	25.838	20.451	5.387	621
De 30 a 34 años	61.664	32.945	27.063	3.965	1.917	27.645	22.970	4.675	1.074
De 35 a 39 años	78.529	46.144	39.404	4.394	2.346	30.772	25.904	4.868	1.613
De 40 a 44 años	77.033	47.818	41.063	4.402	2.353	27.369	23.180	4.189	1.846
De 45 a 49 años	69.353	44.855	38.222	4.097	2.536	22.762	19.147	3.615	1.736
De 50 a 54 años	60.134	41.464	35.064	3.890	2.510	17.043	14.302	2.741	1.627
De 55 a 59 años	43.254	32.094	27.440	2.767	1.887	9.865	8.405	1.460	1.295
De 60 a 64 años	19.779	14.970	12.620	1.401	949	4.097	3.070	1.027	712
De 65 y más años	1.060	791	547	179	65	197	154	43	72
VARONES	339.599	196.456	175.821	12.010	8.625	134.163	116.836	17.327	8.980
De 16 y 17 años	493	49	31	15	3	430	330	100	14
De 18 y 19 años	2.885	438	203	197	38	2.407	1.759	648	40
De 20 a 24 años	19.884	5.143	3.102	1.616	425	14.461	11.195	3.266	280
De 25 a 29 años	32.814	13.874	10.884	2.102	888	18.399	15.394	3.005	541
De 30 a 34 años	45.393	24.019	20.899	1.882	1.238	20.441	17.960	2.481	933
De 35 a 39 años	57.908	33.731	30.475	1.867	1.389	22.802	20.349	2.453	1.375
De 40 a 44 años	55.645	34.366	31.523	1.528	1.315	19.716	17.807	1.909	1.563
De 45 a 49 años	47.590	30.504	28.160	1.128	1.216	15.664	14.200	1.464	1.422
De 50 a 54 años	38.314	25.943	24.033	862	1.048	11.100	10.117	983	1.271
De 55 a 59 años	26.654	19.458	18.178	545	735	6.233	5.750	483	963
De 60 a 64 años	11.525	8.578	8.038	224	316	2.412	1.892	520	535
De 65 y más años	494	353	295	44	14	98	83	15	43
MUJERES	149.466	91.868	64.157	19.744	7.967	55.587	38.321	17.266	2.011
De 16 y 17 años	138	12	4	4	4	124	65	59	2
De 18 y 19 años	1.028	123	51	53	19	895	528	367	10
De 20 a 24 años	8.021	2.127	980	921	226	5.845	3.697	2.148	49
De 25 a 29 años	12.996	5.477	3.300	1.751	426	7.439	5.057	2.382	80
De 30 a 34 años	16.271	8.926	6.164	2.083	679	7.204	5.010	2.194	141
De 35 a 39 años	20.621	12.413	8.929	2.527	957	7.970	5.555	2.415	238
De 40 a 44 años	21.388	13.452	9.540	2.874	1.038	7.653	5.373	2.280	283
De 45 a 49 años	21.763	14.351	10.062	2.969	1.320	7.098	4.947	2.151	314
De 50 a 54 años	21.820	15.521	11.031	3.028	1.462	5.943	4.185	1.758	356
De 55 a 59 años	16.600	12.636	9.262	2.222	1.152	3.632	2.655	977	332
De 60 a 64 años	8.254	6.392	4.582	1.177	633	1.685	1.178	507	177
De 65 y más años	566	438	252	135	51	99	71	28	29

Se incluyen los accidentes en jornada que han causado baja en el periodo de referencia, recepcionados por la Autoridad Laboral Provincial (véanse Fuentes y Notas Explicativas).

(1) En "no clasificables" se incluyen básicamente los accidentes de trabajadores del Régimen Especial de Autónomos, pero también otros que no pueden encuadrarse en ningún código de tipo de contrato.

ATR-D.2.5. ACCIDENTES DE TRABAJO CON BAJA EN JORNADA, SEGÚN TIPO DE CONTRATO,
POR ANTIGÜEDAD EN EL PUESTO DE TRABAJO

Año 2016

	Total	CONTRATOS INDEFINIDOS			CONTRATOS TEMPORALES			No clasificables (1)	
		Total	A tiempo completo	A tiempo parcial	Fijo discontinuo	Total	A tiempo completo		A tiempo parcial
TOTAL	489.065	288.324	239.978	31.754	16.592	189.750	155.157	34.593	10.991
Hasta 1 mes	49.457	5.403	2.983	830	1.590	43.821	36.575	7.246	233
De 1 a 2 meses	51.476	8.393	4.412	1.322	2.659	42.729	34.437	8.292	354
De 3 a 4 meses	33.974	7.698	4.173	1.200	2.325	25.945	20.849	5.096	331
De 5 a 7 meses	32.456	10.032	6.103	1.678	2.251	22.018	17.622	4.396	406
De 8 a 12 meses	33.444	14.284	10.353	2.796	1.135	18.563	15.138	3.425	597
De 1 a 3 años	70.997	48.264	38.353	8.152	1.759	20.787	17.310	3.477	1.946
Más de 3 años y hasta 10 años	112.538	97.256	82.929	11.287	3.040	11.518	9.584	1.934	3.764
Más de 10 años	104.723	96.994	90.672	4.489	1.833	4.369	3.642	727	3.360

Se incluyen los accidentes en jornada que han causado baja en el periodo de referencia, recepcionados por la Autoridad Laboral Provincial (véanse Fuentes y Notas Explicativas).

(1) En "no clasificables" se incluyen básicamente los accidentes de trabajadores del Régimen Especial de Autónomos, pero también otros que no pueden encuadrarse en ningún código de tipo de contrato.

**ATR-D.2.6. ACCIDENTES DE TRABAJO CON BAJA EN JORNADA, SEGÚN TIPO DE CONTRATO,
POR FORMA O CONTACTO QUE PRODUJO LA LESIÓN**

Año 2016

	Total	CONTRATOS INDEFINIDOS				CONTRATOS TEMPORALES			No clasificables (1)
		Total	A tiempo completo	A tiempo parcial	Fijo discontinuo	Total	A tiempo completo	A tiempo parcial	
TOTAL	489.065	288.324	239.978	31.754	16.592	189.750	155.157	34.593	10.991
Contacto con corriente eléctrica, fuego, temperatura, sustancias peligrosas	15.657	8.566	7.006	992	568	6.889	5.567	1.322	202
Contacto indirecto con un arco eléctrico, rayo	326	142	131	8	3	175	162	13	9
Contacto directo con la electricidad, recibir una descarga eléctrica	403	220	194	16	10	175	150	25	8
Contacto con objetos o entornos con elevada temperatura o en llamas	4.984	2.876	2.238	409	229	2.041	1.501	540	67
Contacto con objetos o entornos fríos o helados	252	146	118	18	10	102	83	19	4
Contacto con sustancias peligrosas, por la nariz, la boca o por inhalación	717	412	330	58	24	300	234	66	5
Contacto con sustancias peligrosas - a través de la piel y ojos	6.763	3.559	3.026	336	197	3.126	2.639	487	78
Contacto con sustancias peligrosas - a través del sistema digestivo	259	160	137	14	9	98	67	31	1
Contacto con corriente eléctrica, fuego, temperatura, sustancias peligrosas - Sin especificar	1.953	1.051	832	133	86	872	731	141	30
Ahogamiento, quedar sepultado, quedar envuelto	847	434	370	38	26	396	343	53	17
Ahogamiento en un líquido	52	34	27	3	4	14	9	5	4
Quedar sepultado bajo un sólido	79	35	29	6	-	42	35	7	2
Envuelto por, rodeado de gases o de partículas en suspensión	491	250	220	15	15	232	213	19	9
Ahogamiento, quedar sepultado, quedar envuelto - Sin especificar	225	115	94	14	7	108	86	22	2
Choque o golpe contra objeto inmóvil (trabajador en movimiento)	118.686	67.103	54.146	8.285	4.672	47.934	38.719	9.215	3.649
Golpe sobre o contra resultado de una caída	69.561	39.486	31.568	5.144	2.774	27.634	21.985	5.649	2.441
Golpe resultado de un tropiezo sobre o contra un objeto inmóvil	39.819	22.754	18.530	2.649	1.575	16.124	13.194	2.930	941
Otro contacto contra un objeto inmóvil (trabajador en movimiento) - Sin especificar	9.306	4.863	4.048	492	323	4.176	3.540	636	267
Choque o golpe contra un objeto en movimiento, colisión	68.506	37.694	32.139	3.395	2.160	29.504	25.312	4.192	1.308
Choque o golpe contra un objeto - proyectado	9.889	5.210	4.646	329	235	4.518	4.065	453	161
Choque o golpe contra un objeto - que cae	26.700	14.213	12.021	1.415	777	11.926	10.221	1.705	561
Choque o golpe contra un objeto - en balanceo	12.674	7.263	6.243	606	414	5.196	4.429	767	215
Choque o golpe contra un objeto en movimiento (incluidos los vehículos)	6.476	3.799	3.298	322	179	2.577	2.174	403	100
Colisión con un objeto, persona, vehículo (trabajador en movimiento)	8.091	4.605	3.775	493	337	3.324	2.722	602	162
Golpe de mar	104	56	30	3	23	37	35	2	11
Choque o golpe contra un objeto en movimiento, colisión - Sin especificar	4.572	2.548	2.126	227	195	1.926	1.666	260	98
Contacto con "agente material" cortante, punzante, duro	46.473	24.578	20.410	2.720	1.448	20.872	16.937	3.935	1.023
Contacto con un "agente material" cortante (cuchillo u hoja)	32.548	17.349	14.156	2.149	1.044	14.518	11.463	3.055	681
Contacto con un "agente material" punzante (clavo o herramienta)	5.517	2.880	2.504	219	157	2.504	2.189	315	133
Contacto con un "agente material" que araña (rallador, lija, tabla, etc)	2.359	1.245	1.088	93	64	1.081	957	124	33
Contacto con "agente material" cortante, punzante, duro Sin especificar	6.049	3.104	2.662	259	183	2.769	2.328	441	176
Quedar atrapado, ser aplastado, sufrir una amputación	14.843	8.310	7.228	605	477	6.146	5.315	831	387
Quedar atrapado, ser aplastado - en	3.407	1.929	1.656	147	126	1.383	1.197	186	95
Quedar atrapado, ser aplastado - bajo	2.608	1.423	1.255	106	62	1.108	972	136	77
Quedar atrapado, ser aplastado - entre	6.991	3.981	3.480	273	228	2.866	2.478	388	144
Amputación, seccionamiento de un miembro, mano o dedo	491	272	228	26	18	187	164	23	32
Quedar atrapado, ser aplastado, sufrir amputación - Sin especificar	1.346	705	609	53	43	602	504	98	39
Sobreesfuerzo físico, trauma psíquico, radiaciones, ruido, luz, presión	193.111	122.606	103.117	12.731	6.758	67.157	55.526	11.631	3.348
Sobreesfuerzo físico - sobre el sistema musculoesquelético	189.304	120.210	101.083	12.495	6.632	65.805	54.378	11.427	3.289
Exposición a radiaciones, ruido, luz o presión	458	252	232	15	5	201	189	12	5
Trauma psíquico	551	380	341	35	4	171	146	25	-
Sobreesfuerzo físico, trauma psíquico, radiación, ruido, luz, presión - Sin especificar	2.798	1.764	1.461	186	117	980	813	167	54
Mordeduras, patadas, etc. (de animales o personas)	7.219	4.629	4.079	411	139	2.298	1.829	469	292
Mordedura	546	320	256	56	8	211	171	40	15
Picadura de un insecto, un pez	423	214	174	14	26	201	172	29	8
Golpes, patadas, cabezazos, estrangulamiento	5.674	3.757	3.367	297	93	1.666	1.305	361	251
Mordeduras, patadas, etc. (de animales o personas) - Sin especificar	576	338	282	44	12	220	181	39	18
Infartos, derrames cerebrales y otras causas estrictamente naturales	1.290	927	846	46	35	342	292	50	21
Accidentes de tráfico (2)	16.976	10.249	7.798	2.296	155	6.106	3.520	2.586	621
Otra forma o contacto no incluido en los anteriores apartados	1.887	1.105	939	105	61	760	648	112	22
Sin información	3.570	2.123	1.900	130	93	1.346	1.149	197	101

Se incluyen los accidentes en jornada que han causado baja en el periodo de referencia, recepcionados por la Autoridad Laboral Provincial (véanse Fuentes y Notas Explicativas).

(1) En "no clasificables" se incluyen básicamente los accidentes de trabajadores del Régimen Especial de Autónomos, pero también otros que no pueden encuadrarse en ningún código de tipo de contrato.

(2) En los accidentes de tráfico no se incluyen los ferroviarios, los aéreos ni los marítimos.

**ATR-D.2.7. ACCIDENTES DE TRABAJO CON BAJA EN JORNADA, SEGÚN TIPO DE CONTRATO,
POR PAÍS DE NACIONALIDAD DEL TRABAJADOR ACCIDENTADO**

Año 2016

	Total	CONTRATOS INDEFINIDOS			CONTRATOS TEMPORALES			No clasificables (1)	
		Total	A tiempo completo	A tiempo parcial	Fijo discontinuo	Total	A tiempo completo		A tiempo parcial
TOTAL	489.065	288.324	239.978	31.754	16.592	189.750	155.157	34.593	10.991
EUROPA	459.107	274.567	230.475	29.509	14.583	173.773	142.152	31.621	10.767
España	439.813	264.902	222.847	28.409	13.646	164.462	134.263	30.199	10.449
Unión Europea (UE-28), exc. España	17.864	8.895	7.053	993	849	8.664	7.361	1.303	305
Alemania	294	167	117	14	36	116	86	30	11
Bulgaria	1.701	896	693	97	106	785	692	93	20
Francia	397	222	174	21	27	158	126	32	17
Italia	1.487	732	496	143	93	727	529	198	28
Lituania	175	76	44	9	23	99	83	16	-
Polonia	728	417	338	31	48	301	253	48	10
Portugal	1.743	915	800	61	54	805	709	96	23
Reino Unido	318	193	121	39	33	122	87	35	3
Rumanía	10.510	5.017	4.094	546	377	5.315	4.612	703	178
Moldavia	194	105	91	11	3	85	69	16	4
Rusia	242	120	70	22	28	122	88	34	-
Ucrania	864	485	371	63	51	374	320	54	5
ÁFRICA	13.744	5.809	4.017	569	1.223	7.833	6.863	970	102
Argelia	419	185	138	13	34	232	205	27	2
Gambia	257	126	109	7	10	130	113	17	1
Ghana	295	140	123	9	8	154	147	7	1
Guinea (Conakri)	134	56	46	8	2	78	65	13	-
Mali	455	171	134	10	27	283	271	12	1
Marruecos	10.135	4.286	2.839	439	1.008	5.784	5.052	732	65
Mauritania	140	55	43	1	11	84	78	6	1
Nigeria	315	130	103	12	15	180	141	39	5
Senegal	1.111	471	347	35	89	627	564	63	13
AMÉRICA	13.891	6.672	4.544	1.460	668	7.113	5.324	1.789	106
Argentina	1.005	522	368	102	52	470	343	127	13
Bolivia	1.408	673	462	151	60	726	550	176	9
Brasil	608	264	166	77	21	331	209	122	13
Chile	301	154	110	27	17	144	115	29	3
Colombia	2.353	1.088	760	257	71	1.252	896	356	13
Cuba	446	209	146	44	19	235	176	59	2
Ecuador	3.741	1.741	1.089	349	303	1.979	1.632	347	21
Honduras	354	177	139	35	3	176	124	52	1
Nicaragua	116	49	35	10	4	65	48	17	2
Paraguay	538	294	218	59	17	239	183	56	5
Perú	1.176	652	448	165	39	516	362	154	8
Rep. Dominicana	701	308	214	76	18	390	277	113	3
Uruguay	446	216	162	39	15	225	171	54	5
Venezuela	464	221	154	48	19	238	145	93	5
ASIA	2.290	1.261	931	213	117	1.013	806	207	16
Armenia	100	51	40	8	3	48	35	13	1
Bangladesh	111	80	62	15	3	30	21	9	1
China, Rep. Popular	330	217	152	61	4	107	73	34	6
Filipinas	249	179	141	29	9	70	48	22	-
India	430	261	204	29	28	169	137	32	-
Pakistán	816	353	253	42	58	459	391	68	4

Se incluyen los accidentes en jornada que han causado baja en el periodo de referencia, recepcionados por la Autoridad Laboral Provincial (véanse Fuentes y Notas Explicativas).

(1) En "no clasificables" se incluyen básicamente los accidentes de trabajadores del Régimen Especial de Autónomos, pero también otros que no pueden encuadrarse en ningún código de tipo de contrato.

ATR-D.3.1. ACCIDENTES DE TRABAJO CON BAJA EN JORNADA, SEGÚN GRANDES GRUPOS DE OCUPACIÓN,
POR COMUNIDAD AUTÓNOMA Y PROVINCIA

Año 2016

	TOTAL	Directores y gerentes	Técnicos y profesionales científicos e intelectuales de la salud y enseñanza	Otros técnicos y profesionales científicos e intelectuales	Técnicos; profesionales de apoyo	Empleados de oficina sin atención al público	Empleados de oficina con atención al público	Trabajadores de servicios de restauración y comercio	Trabajadores de los servicios de salud y cuidado de personas
TOTAL	489.065	2.008	12.759	3.576	16.265	8.066	6.564	60.998	33.951
ANDALUCÍA	81.413	395	1.800	438	2.218	1.259	1.355	10.165	5.264
Almería	7.509	32	107	34	148	96	81	686	435
Cádiz	11.512	54	321	48	287	247	209	1.586	851
Córdoba	7.732	43	166	38	236	92	88	726	601
Granada	6.301	49	189	46	224	119	100	856	493
Huelva	6.574	31	167	19	157	60	83	621	296
Jaén	5.307	18	125	26	98	50	72	404	415
Málaga	16.081	80	321	87	417	280	340	2.906	1.137
Sevilla	20.397	88	404	140	651	315	382	2.380	1.036
ARAGÓN	13.707	39	341	106	412	192	147	1.409	961
Huesca	2.544	4	40	17	81	22	28	246	154
Teruel	1.349	4	30	12	21	14	14	123	76
Zaragoza	9.814	31	271	77	310	156	105	1.040	731
ASTURIAS (PRINCIPADO DE)	10.332	39	285	51	331	103	110	1.374	849
BALEARS (ILLES)	18.480	54	347	116	503	210	237	3.598	1.185
CANARIAS	23.304	72	577	128	820	350	396	4.300	1.804
Palmas (Las)	12.826	34	322	70	450	182	226	2.385	875
S. C. Tenerife	10.478	38	255	58	370	168	170	1.915	929
CANTABRIA	5.133	27	167	19	140	72	57	580	423
CASTILLA-LA MANCHA	21.891	96	385	86	435	324	216	1.947	1.395
Albacete	3.630	16	72	14	115	52	43	402	217
Ciudad Real	4.629	17	103	21	74	68	55	409	307
Cuenca	2.178	12	19	9	28	27	29	167	153
Guadalajara	3.702	11	51	11	86	61	27	299	257
Toledo	7.752	40	140	31	132	116	62	670	461
CASTILLA Y LEÓN	22.930	84	522	111	652	270	222	2.555	1.777
Ávila	1.158	1	47	3	25	14	11	115	112
Burgos	4.381	10	73	8	105	43	35	443	277
León	3.609	17	85	19	130	38	44	460	270
Palencia	1.684	6	44	9	41	17	8	162	126
Salamanca	2.885	13	96	16	66	28	33	370	227
Segovia	1.830	9	32	10	30	18	15	184	148
Soria	1.065	2	19	3	56	11	5	79	73
Valladolid	4.875	20	96	37	169	83	54	577	400
Zamora	1.443	6	30	6	30	18	17	165	144
CATALUÑA	89.009	323	2.720	926	3.771	1.460	1.025	10.169	6.356
Barcelona	65.078	265	2.206	795	2.934	1.193	810	7.543	4.833
Girona	9.680	22	180	51	323	106	82	1.160	534
Lleida	5.398	14	111	27	163	46	47	483	290
Tarragona	8.853	22	223	53	351	115	86	983	699
COMUNITAT VALENCIANA	42.333	195	1.016	224	1.151	678	614	5.427	2.326
Alicante	14.143	50	321	48	386	261	241	2.219	948
Castellón	5.924	33	103	24	147	65	54	620	259
Valencia	22.266	112	592	152	618	352	319	2.588	1.119
EXTREMADURA	9.766	42	260	51	205	133	132	813	813
Badajoz	6.658	25	155	32	138	86	94	500	500
Cáceres	3.108	17	105	19	67	47	38	313	313
GALICIA	25.821	70	647	116	679	271	243	2.733	1.472
Coruña (A)	11.577	28	266	55	314	152	115	1.258	650
Lugo	2.744	14	100	6	79	19	20	280	194
Ourense	2.702	9	84	19	60	31	12	282	217
Pontevedra	8.798	19	197	36	226	69	96	913	411
MADRID (COMUNIDAD DE)	71.166	414	2.321	898	3.273	2.086	1.310	11.174	6.082
MURCIA (REGIÓN DE)	15.296	42	291	73	335	206	172	1.214	661
NAVARRA (C. FORAL DE)	7.643	20	150	46	259	96	58	668	384
PAÍS VASCO	26.105	75	807	167	937	293	213	2.395	1.780
Araba/Álava	4.789	13	117	34	169	63	38	360	258
Gipuzkoa	7.855	26	209	56	265	86	49	777	478
Bizkaia	13.461	36	481	77	503	144	126	1.258	1.044
RIOJA (LA)	3.521	21	72	14	110	34	35	352	264
Ceuta	613	-	29	3	7	9	13	55	55
Melilla	602	-	22	3	27	20	9	70	100

ATR-D.3.1. ACCIDENTES DE TRABAJO CON BAJA EN JORNADA, SEGÚN GRANDES GRUPOS DE OCUPACIÓN, POR COMUNIDAD AUTÓNOMA Y PROVINCIA

Año 2016

	Trabajadores de servicios de protección y seguridad	Trabajadores cualificados en el sector agrícola, ganadero, forestal y pesquero	Trabajadores cualificados de la construcción (excepto operadores de máquinas)	Trabajadores cualificados de industrias manufactur. (excepto operadores de instalac. y máquinas)	Operadores de instalaciones y maquinaria fija, y montadores	Conductores y operadores de maquinaria móvil	Trabajadores no cualificados en servicios (excepto transportes)	Peones de la agricultura, pesca, construcción, industria manufact. y transporte
TOTAL	16.114	14.327	40.258	64.888	28.055	37.927	59.413	83.896
ANDALUCÍA	2.523	2.882	7.308	9.167	2.949	6.967	10.598	16.125
Almería	142	341	477	938	222	664	766	2.340
Cádiz	498	464	983	1.491	352	1.235	1.583	1.303
Córdoba	187	289	681	1.013	330	677	732	1.833
Granada	216	129	607	588	250	547	878	1.010
Huelva	153	332	414	507	182	468	647	2.437
Jaén	109	305	413	592	270	400	433	1.577
Málaga	615	480	1.865	1.212	396	1.200	2.998	1.747
Sevilla	603	542	1.868	2.826	947	1.776	2.561	3.878
ARAGÓN	255	428	914	2.195	1.072	1.288	1.118	2.830
Huesca	38	161	233	421	120	252	169	558
Teruel	6	89	120	192	133	114	105	296
Zaragoza	211	178	561	1.582	819	922	844	1.976
ASTURIAS (PRINCIPADO DE)	170	381	730	1.879	1.473	768	925	864
BALEARS (ILLES)	527	390	2.501	1.482	420	1.264	3.960	1.686
CANARIAS	696	473	2.210	1.549	526	1.909	4.076	3.418
Palmas (Las)	393	221	1.366	886	237	1.141	2.408	1.630
S. C. Tenerife	303	252	844	663	289	768	1.668	1.788
CANTABRIA	127	281	453	664	287	446	691	699
CASTILLA-LA MANCHA	315	913	2.222	3.251	1.050	1.910	2.073	5.273
Albacete	73	160	260	541	139	335	383	808
Ciudad Real	80	263	690	667	152	358	425	940
Cuenca	32	135	167	276	74	311	180	559
Guadalajara	38	52	250	304	217	268	371	1.399
Toledo	92	303	855	1.463	468	638	714	1.567
CASTILLA Y LEÓN	349	973	2.055	3.691	1.380	2.134	2.226	3.929
Ávila	29	66	107	138	58	127	121	184
Burgos	57	126	398	767	317	398	440	884
León	51	139	344	615	230	364	333	470
Palencia	7	97	128	226	135	193	128	357
Salamanca	52	141	295	545	78	198	297	430
Segovia	27	119	154	254	66	149	182	433
Soria	5	52	82	160	70	126	77	245
Valladolid	99	158	374	780	387	463	525	653
Zamora	22	75	173	206	39	116	123	273
CATALUÑA	4.694	1.342	5.589	12.270	6.315	5.810	11.357	14.882
Barcelona	3.621	668	3.748	8.757	4.871	4.063	8.725	10.046
Girona	384	252	829	1.635	499	609	1.118	1.896
Lleida	230	203	393	818	283	517	471	1.302
Tarragona	459	219	619	1.060	662	621	1.043	1.638
COMUNITAT VALENCIANA	1.157	1.680	3.322	5.337	2.647	3.329	4.748	8.482
Alicante	416	360	1.330	1.498	760	1.118	1.979	2.208
Castellón	125	410	374	894	428	393	470	1.525
Valencia	616	910	1.618	2.945	1.459	1.818	2.299	4.749
EXTREMADURA	190	749	796	1.088	263	754	1.001	2.476
Badajoz	118	456	505	800	195	520	695	1.839
Cáceres	72	293	291	288	68	234	306	637
GALICIA	442	1.647	2.589	5.209	1.117	2.208	2.179	4.199
Coruña (A)	215	728	1.205	2.375	425	896	1.087	1.808
Lugo	43	371	248	411	100	282	202	375
Ourense	47	93	340	418	207	280	213	390
Pontevedra	137	455	796	2.005	385	750	677	1.626
MADRID (COMUNIDAD DE)	3.288	925	5.948	7.377	3.379	5.281	9.942	7.468
MURCIA (REGIÓN DE)	403	481	1.005	2.462	577	1.318	955	5.101
NAVARRA (C. FORAL DE)	215	188	506	1.471	985	461	576	1.560
PAÍS VASCO	611	468	1.753	5.035	3.288	1.732	2.384	4.167
Araba/Álava	89	52	231	938	715	313	420	979
Gipuzkoa	160	147	485	1.785	1.137	468	619	1.108
Bizkaia	362	269	1.037	2.312	1.436	951	1.345	2.080
RIOJA (LA)	67	115	262	697	303	263	283	629
Ceuta	65	8	54	24	13	57	162	59
Melilla	20	3	41	40	11	28	159	49

Se incluyen los accidentes en jornada que han causado baja en el periodo de referencia, recepcionados por la Autoridad Laboral Provincial (véanse Fuentes y Notas Explicativas).
La distribución territorial se realiza según la provincia de la autoridad laboral que recibe el accidente.

**ATR-D.3.2. ACCIDENTES DE TRABAJO CON BAJA EN JORNADA, SEGÚN GRANDES GRUPOS DE OCUPACIÓN,
POR SECTOR, SECCIÓN Y DIVISIÓN DE ACTIVIDAD ECONÓMICA**

Año 2016

	TOTAL	Directores y gerentes	Técnicos y profesionales científicos e intelectuales de la salud y enseñanza	Otros técnicos y profesionales científicos e intelectuales	Técnicos; profesionales de apoyo	Empleados de oficina sin atención al público	Empleados de oficina con atención al público	Trabajadores de servicios de restauración y comercio	Trabajadores de los servicios de salud y cuidado de personas
TOTAL	489.065	2.008	12.759	3.576	16.265	8.066	6.564	60.998	33.951
SECTOR									
Agrario	33.144	84	51	15	62	24	20	21	50
Industria	101.588	245	71	454	2.330	577	258	1.122	325
Construcción	53.579	178	7	166	1.120	222	163	83	303
Servicios	300.754	1.501	12.630	2.941	12.753	7.243	6.123	59.772	33.273
SECCIÓN Y DIVISIÓN									
A Agricultura, ganadería, silvicultura y pesca	33.144	84	51	15	62	24	20	21	50
01 Agricultura, ganadería, caza y servicios relacionados con las mismas	27.795	71	48	10	20	20	17	11	39
02 Silvicultura y explotación forestal	2.710	8	3	5	15	3	1	-	5
03 Pesca y acuicultura	2.639	5	-	-	27	1	2	10	6
B Industrias extractivas	2.239	9	1	4	53	1	2	2	1
05 Extracción de antracita, hulla y lignito	1.082	3	-	-	27	-	1	1	-
06 Extracción de crudo de petróleo y gas natural	16	-	-	1	-	-	-	1	-
07 Extracción de minerales metálicos	131	1	-	2	5	1	1	-	1
08 Otras industrias extractivas	991	5	1	1	21	-	-	-	-
09 Actividades de apoyo a las industrias extractivas	19	-	-	-	-	-	-	-	-
C Industria manufacturera	90.003	226	63	422	1.896	513	234	1.101	265
10 Industria de la alimentación	19.825	53	12	28	215	97	41	781	35
11 Fabricación de bebidas	1.795	9	1	21	39	15	13	40	34
12 Industria del tabaco	31	-	-	-	5	-	-	1	-
13 Industria textil	1.644	4	-	10	26	7	6	12	6
14 Confección de prendas de vestir	693	6	-	3	10	12	4	25	5
15 Industria del cuero y del calzado	793	2	-	-	3	4	4	-	2
16 Industria de la madera y del corcho, excepto muebles; cestería y espartería	3.195	10	-	1	21	5	6	10	8
17 Industria del papel	1.874	3	-	3	40	20	2	8	3
18 Artes gráficas y reproducción de soportes grabados	1.979	8	-	17	47	30	17	16	8
19 Coquerías y refino de petróleo	58	-	-	2	3	-	1	1	-
20 Industria química	2.824	8	5	33	171	34	10	36	13
21 Fabricación de productos farmacéuticos	1.091	4	5	50	121	5	2	11	10
22 Fabricación de productos de caucho y plásticos	4.698	4	20	17	150	28	6	13	8
23 Fabricación de otros productos minerales no metálicos	4.748	20	3	9	77	22	20	13	12
24 Metalurgia; fabricación de productos de hierro, acero y ferroaleaciones	5.034	5	-	27	82	14	2	3	9
25 Fabricación de productos metálicos, excepto maquinaria y equipo	16.427	34	-	54	260	59	36	39	54
26 Fabricación de productos informáticos, electrónicos y ópticos	429	5	2	21	27	9	2	2	1
27 Fabricación de material y equipo eléctrico	1.432	2	-	15	38	29	4	5	1
28 Fabricación de maquinaria y equipo n.c.o.p.	5.382	14	2	33	141	29	17	21	13
29 Fabricación de vehículos de motor, remolques y semirremolques	6.011	2	2	29	110	25	6	12	7
30 Fabricación de otro material de transporte	3.017	6	-	20	70	30	7	12	4
31 Fabricación de muebles	2.487	15	-	3	22	10	6	12	3
32 Otras industrias manufactureras	729	3	11	3	49	14	5	11	4
33 Reparación e instalación de maquinaria y equipo	3.807	9	-	23	169	15	17	17	25
D Suministro de energía eléctrica, gas, vapor y aire acondicionado	483	2	1	7	48	8	1	4	4
35 Suministro de energía eléctrica, gas, vapor y aire acondicionado	483	2	1	7	48	8	1	4	4
E Suministro de agua, saneamiento, gestión de residuos	8.863	8	6	21	333	55	21	15	55
36 Captación, depuración y distribución de agua	1.420	2	4	11	199	23	12	3	29
37 Recogida y tratamiento de aguas residuales	325	-	-	1	28	1	1	2	3
38 Recogida, tratamiento y eliminación de residuos; valorización	7.008	5	2	6	98	31	8	7	23
39 Actividades de descontaminación y otros servicios de gestión de residuos	110	1	-	3	8	-	-	3	-
F Construcción	53.579	178	7	166	1.120	222	163	83	303
41 Construcción de edificios	21.144	70	2	52	298	118	72	32	62
42 Ingeniería civil	3.208	7	-	16	110	16	4	2	107
43 Actividades de construcción especializada	29.227	101	5	98	712	88	87	49	134
G Comercio al por mayor y menor; reparación vehículos	70.000	493	155	401	1.808	898	832	25.928	281
45 Venta y reparación de vehículos de motor y motocicletas	10.629	64	1	27	164	90	210	439	16
46 Comercio al por mayor e intermediarios del comercio, excepto de vehículos de motor y motocicletas	25.695	192	27	260	1.161	434	361	2.797	59
47 Comercio al por menor, excepto de vehículos de motor y motocicletas	33.676	237	127	114	483	374	261	22.692	206

**ATR-D.3.2. ACCIDENTES DE TRABAJO CON BAJA EN JORNADA, SEGÚN GRANDES GRUPOS DE OCUPACIÓN,
POR SECTOR, SECCIÓN Y DIVISIÓN DE ACTIVIDAD ECONÓMICA**

Año 2016

	TOTAL	Directores y gerentes	Técnicos y profesionales científicos e intelectuales de la salud y enseñanza	Otros técnicos y profesionales científicos e intelectuales	Técnicos; profesionales de apoyo	Empleados de oficina sin atención al público	Empleados de oficina con atención al público	Trabajadores de servicios de restauración y comercio	Trabajadores de los servicios de salud y cuidado de personas
H Transporte y almacenamiento	36.674	110	17	73	413	3.516	311	270	769
49 Transporte terrestre y por tubería	19.734	60	5	25	116	234	129	57	369
50 Transporte marítimo y por vías navegables interiores	556	-	1	2	53	6	2	15	20
51 Transporte aéreo	1.577	12	1	6	93	99	18	7	268
52 Almacenamiento y actividades anexas al transporte	10.693	28	10	37	137	447	126	180	103
53 Actividades postales y de correos	4.114	10	-	3	14	2.730	36	11	9
I Hostelería	49.224	244	22	59	640	93	348	29.939	1.055
55 Servicios de alojamiento	15.203	52	12	33	510	56	281	5.616	442
56 Servicios de comidas y bebidas	34.021	192	10	26	130	37	67	24.323	613
J Información y comunicaciones	2.960	43	6	382	950	153	115	104	38
58 Edición	291	3	1	36	62	21	15	18	3
59 Actividades cinematográficas, de vídeo y de programas de televisión, grabación de sonido y edición musical	549	7	-	85	235	18	6	49	10
60 Actividades de programación y emisión de radio y televisión	225	2	-	61	103	4	4	-	5
61 Telecomunicaciones	989	12	-	39	296	29	38	12	8
62 Programación, consultoría y otras actividades relacionadas con la informática	638	12	3	141	230	67	32	17	3
63 Servicios de información	268	7	2	20	24	14	20	8	9
K Actividades financieras y de seguros	1.251	56	4	32	193	292	353	39	43
64 Servicios financieros, excepto seguros y fondos de pensiones	709	28	-	11	58	218	225	14	1
65 Seguros, reaseguros y fondos de pensiones, excepto Seguridad Social obligatoria	289	15	3	7	52	50	57	11	33
66 Actividades auxiliares a los servicios financieros y a los seguros	253	13	1	14	83	24	71	14	9
L Actividades inmobiliarias	983	21	2	10	86	55	105	45	70
68 Actividades inmobiliarias	983	21	2	10	86	55	105	45	70
M Actividades profesionales, científicas y técnicas	5.578	103	238	450	1.042	330	455	172	126
69 Actividades jurídicas y de contabilidad	823	42	13	84	94	134	216	16	8
70 Actividades de las sedes centrales; actividades de consultoría de gestión empresarial	420	13	5	23	53	67	77	6	18
71 Servicios técnicos de arquitectura e ingeniería; ensayos y análisis técnicos	1.677	14	12	180	480	33	25	4	17
72 Investigación y desarrollo	478	1	40	82	113	23	6	3	8
73 Publicidad y estudios de mercado	894	19	-	41	112	45	94	98	11
74 Otras actividades profesionales, científicas y técnicas	1.045	13	34	39	161	23	30	35	49
75 Actividades veterinarias	241	1	134	1	29	5	7	10	15
N Actividades administrativas y servicios auxiliares	29.390	98	30	107	599	251	652	524	841
77 Actividades de alquiler	2.157	23	4	23	134	55	104	78	44
78 Actividades relacionadas con el empleo	2.051	4	-	8	29	13	32	187	69
79 Actividades de agencias de viajes, operadores turísticos, servicios de reservas y actividades relacionadas con los mismos	235	8	2	9	28	12	92	8	29
80 Actividades de seguridad e investigación	2.593	1	1	4	72	24	43	6	20
81 Servicios a edificios y actividades de jardinería	17.699	40	1	24	124	41	44	26	399
82 Actividades administrativas de oficina y otras actividades auxiliares a las empresas	4.655	22	22	39	212	106	337	219	280
O Administración Pública y defensa; Seguridad Social obligatoria	37.263	104	1.444	449	1.247	1.082	1.127	481	3.714
84 Administración Pública y defensa; Seguridad Social obligatoria	37.263	104	1.444	449	1.247	1.082	1.127	481	3.714
P Educación	7.534	41	3.177	69	532	161	273	302	867
85 Educación	7.534	41	3.177	69	532	161	273	302	867
Q Actividades sanitarias y de servicios sociales	43.626	75	7.258	401	1.695	257	1.192	1.226	22.840
86 Actividades sanitarias	22.755	29	6.023	83	988	191	553	408	9.206
87 Asistencia en establecimientos residenciales	13.486	23	859	224	438	26	54	668	9.079
88 Actividades de servicios sociales sin alojamiento	7.385	23	376	94	269	40	585	150	4.555
R Actividades artísticas, recreativas y de entretenimiento	7.810	57	158	440	3.218	70	200	531	460
90 Actividades de creación, artísticas y espectáculos	815	7	8	306	186	8	11	18	18
91 Actividades de bibliotecas, archivos, museos y otras actividades culturales	389	1	7	22	36	13	25	24	31
92 Actividades de juegos de azar y apuestas	399	4	-	2	16	12	70	152	5
93 Actividades deportivas, recreativas y de entretenimiento	6.207	45	143	110	2.980	37	94	337	406
S Otros servicios	6.047	55	118	66	327	80	140	200	1.712
94 Actividades asociativas	1.437	21	81	39	133	56	73	78	359
95 Reparación de ordenadores, efectos personales y artículos de uso doméstico	1.071	9	-	19	120	6	14	19	5
96 Otros servicios personales	3.539	25	37	8	74	18	53	103	1.348
T Actividades de hogares como empleadores de personal doméstico	2.346	-	1	1	2	3	11	10	456
97 Actividades de los hogares como empleadores de personal doméstico	2.346	-	1	1	2	3	11	10	456
U Actividades de organizaciones y organismos extraterritoriales	68	1	-	1	1	2	9	1	1
99 Actividades de organizaciones y organismos extraterritoriales	68	1	-	1	1	2	9	1	1

**ATR-D.3.2. ACCIDENTES DE TRABAJO CON BAJA EN JORNADA, SEGÚN GRANDES GRUPOS DE OCUPACIÓN,
POR SECTOR, SECCIÓN Y DIVISIÓN DE ACTIVIDAD ECONÓMICA**

Año 2016

	Trabajadores de servicios de protección y seguridad	Trabajadores cualificados en el sector agrícola, ganadero, forestal y pesquero	Trabajadores cualificados de la construcción (excepto operadores de máquinas)	Trabajadores cualificados de industrias manufactur. (excepto operadores de instalac. y máquinas)	Operadores de instalaciones y maquinaria fija, y montadores	Conductores y operadores de maquinaria móvil	Trabajadores no cualificados en servicios (excepto transportes)	Peones de la agricultura, pesca, construcción, industria manufact. y transporte
TOTAL	16.114	14.327	40.258	64.888	28.055	37.927	59.413	83.896
SECTOR								
Agrario	138	8.898	56	378	69	1.181	283	21.814
Industria	136	565	5.041	36.917	20.056	4.206	7.880	21.405
Construcción	163	119	28.864	8.644	2.212	1.750	772	8.813
Servicios	15.677	4.745	6.297	18.949	5.718	30.790	50.478	31.864
SECCIÓN Y DIVISIÓN								
A Agricultura, ganadería, silvicultura y pesca	138	8.898	56	378	69	1.181	283	21.814
01 Agricultura, ganadería, caza y servicios relacionados con las mismas	45	6.335	37	243	60	896	192	19.751
02 Silvicultura y explotación forestal	79	1.087	19	35	5	153	84	1.208
03 Pesca y acuicultura	14	1.476	-	100	4	132	7	855
B Industrias extractivas	5	7	170	156	1.388	222	25	193
05 Extracción de antracita, hulla y lignito	1	-	6	24	981	6	5	27
06 Extracción de crudo de petróleo y gas natural	1	-	2	1	4	-	3	3
07 Extracción de minerales metálicos	-	-	2	23	72	9	4	10
08 Otras industrias extractivas	2	7	157	106	328	204	11	148
09 Actividades de apoyo a las industrias extractivas	1	-	3	2	3	3	2	5
C Industria manufacturera	88	442	4.328	36.144	18.117	2.886	2.826	20.452
10 Industria de la alimentación	10	307	87	9.612	1.198	944	917	5.488
11 Fabricación de bebidas	5	28	16	711	184	154	73	452
12 Industria del tabaco	-	-	-	17	3	-	2	3
13 Industria textil	-	-	16	625	475	32	49	376
14 Confección de prendas de vestir	1	-	2	309	91	9	43	173
15 Industria del cuero y del calzado	2	3	2	469	101	12	29	160
16 Industria de la madera y del corcho, excepto muebles; cestería y espartería	3	56	467	1.369	330	122	54	733
17 Industria del papel	2	2	18	500	739	79	66	389
18 Artes gráficas y reproducción de soportes grabados	1	-	8	1.143	253	39	73	319
19 Coquerías y refino de petróleo	2	-	3	8	21	2	3	12
20 Industria química	5	6	24	284	952	112	114	1.017
21 Fabricación de productos farmacéuticos	1	1	6	80	454	5	107	229
22 Fabricación de productos de caucho y plásticos	3	-	47	582	1.927	146	124	1.623
23 Fabricación de otros productos minerales no metálicos	3	5	971	949	1.022	401	88	1.133
24 Metalurgia; fabricación de productos de hierro, acero y ferroaleaciones	6	-	215	1.768	1.506	96	114	1.187
25 Fabricación de productos metálicos, excepto maquinaria y equipo	4	2	1.295	7.854	3.044	203	320	3.169
26 Fabricación de productos informáticos, electrónicos y ópticos	-	1	4	76	157	8	29	85
27 Fabricación de material y equipo eléctrico	3	-	15	393	447	26	33	421
28 Fabricación de maquinaria y equipo n.c.o.p.	-	10	134	2.702	1.358	115	111	682
29 Fabricación de vehículos de motor, remolques y semirremolques	9	2	68	1.501	2.368	180	215	1.475
30 Fabricación de otro material de transporte	19	3	286	1.722	482	60	80	216
31 Fabricación de muebles	2	1	336	1.234	271	65	35	472
32 Otras industrias manufactureras	1	4	32	154	126	18	41	253
33 Reparación e instalación de maquinaria y equipo	6	11	276	2.082	608	58	106	385
D Suministro de energía eléctrica, gas, vapor y aire acondicionado	8	2	32	167	73	37	52	37
35 Suministro de energía eléctrica, gas, vapor y aire acondicionado	8	2	32	167	73	37	52	37
E Suministro de agua, saneamiento, gestión de residuos	35	114	511	450	478	1.061	4.977	723
36 Captación, depuración y distribución de agua	28	59	385	96	260	34	139	136
37 Recogida y tratamiento de aguas residuales	1	8	55	23	42	49	81	30
38 Recogida, tratamiento y eliminación de residuos; valorización	4	41	61	323	173	963	4.723	540
39 Actividades de descontaminación y otros servicios de gestión de residuos	2	6	10	8	3	15	34	17
F Construcción	163	119	28.864	8.644	2.212	1.750	772	8.813
41 Construcción de edificios	57	46	14.050	509	152	580	378	4.666
42 Ingeniería civil	27	20	1.663	315	72	208	33	608
43 Actividades de construcción especializada	79	53	13.151	7.820	1.988	962	361	3.539
G Comercio al por mayor y menor; reparación vehículos	213	560	1.180	12.909	2.436	6.560	3.593	11.753
45 Venta y reparación de vehículos de motor y motocicletas	14	1	325	6.902	476	533	626	741
46 Comercio al por mayor e intermediarios del comercio, excepto de vehículos de motor y motocicletas	51	464	387	4.087	1.402	4.704	1.556	7.753
47 Comercio al por menor, excepto de vehículos de motor y motocicletas	148	95	468	1.920	558	1.323	1.411	3.259

**ATR-D.3.2. ACCIDENTES DE TRABAJO CON BAJA EN JORNADA, SEGÚN GRANDES GRUPOS DE OCUPACIÓN,
POR SECTOR, SECCIÓN Y DIVISIÓN DE ACTIVIDAD ECONÓMICA**

Año 2016

	Trabajadores de servicios de protección y seguridad	Trabajadores cualificados en el sector agrícola, ganadero, forestal y pesquero	Trabajadores cualificados de la construcción (excepto operadores de máquinas)	Trabajadores cualificados de industrias manufactur. (excepto operadores de instalac. y máquinas)	Operadores de instalaciones y maquinaria fija, y montadores	Conductores y operadores de maquinaria móvil	Trabajadores no cualificados en servicios (excepto transportes)	Peones de la agricultura, pesca, construcción, industria manufact. y transporte
H Transporte y almacenamiento	691	53	141	1.700	491	17.693	1.920	8.506
49 Transporte terrestre y por tubería	299	9	53	1.074	199	14.695	466	1.944
50 Transporte marítimo y por vías navegables interiores	9	16	5	29	13	279	67	39
51 Transporte aéreo	95	3	1	160	7	14	52	741
52 Almacenamiento y actividades anexas al transporte	286	25	81	421	262	2.060	1.058	5.432
53 Actividades postales y de correos	2	-	1	16	10	645	277	350
I Hostelería	182	123	654	303	151	2.865	12.191	355
55 Servicios de alojamiento	114	112	569	146	102	25	6.970	163
56 Servicios de comidas y bebidas	68	11	85	157	49	2.840	5.221	192
J Información y comunicaciones	48	6	73	519	110	29	296	88
58 Edición	4	1	2	51	11	6	28	29
59 Actividades cinematográficas, de vídeo y de programas de televisión, grabación de sonido y edición musical	7	-	13	24	9	6	72	8
60 Actividades de programación y emisión de radio y televisión	6	-	7	10	3	1	17	2
61 Telecomunicaciones	20	2	30	368	59	3	51	22
62 Programación, consultoría y otras actividades relacionadas con la informática	1	1	11	41	23	3	39	14
63 Servicios de información	10	2	10	25	5	10	89	13
K Actividades financieras y de seguros	26	15	13	11	11	4	138	21
64 Servicios financieros, excepto seguros y fondos de pensiones	17	12	9	8	7	3	92	6
65 Seguros, reaseguros y fondos de pensiones, excepto Seguridad Social obligatoria	8	-	2	3	1	1	36	10
66 Actividades auxiliares a los servicios financieros y a los seguros	1	3	2	-	3	-	10	5
L Actividades inmobiliarias	45	18	108	48	20	19	280	51
68 Actividades inmobiliarias	45	18	108	48	20	19	280	51
M Actividades profesionales, científicas y técnicas	78	80	357	514	323	148	659	503
69 Actividades jurídicas y de contabilidad	11	9	13	16	12	13	114	28
70 Actividades de las sedes centrales; actividades de consultoría de gestión empresarial	7	2	10	16	4	10	64	45
71 Servicios técnicos de arquitectura e ingeniería; ensayos y análisis técnicos	4	27	249	246	142	29	56	159
72 Investigación y desarrollo	10	20	20	35	26	9	45	37
73 Publicidad y estudios de mercado	2	3	21	91	92	26	121	118
74 Otras actividades profesionales, científicas y técnicas	44	6	44	107	47	61	242	110
75 Actividades veterinarias	-	13	-	3	-	-	17	6
N Actividades administrativas y servicios auxiliares	2.515	2.008	547	1.159	750	1.060	13.865	4.384
77 Actividades de alquiler	26	19	98	440	161	429	256	263
78 Actividades relacionadas con el empleo	28	11	13	82	43	33	245	1.254
79 Actividades de agencias de viajes, operadores turísticos, servicios de reservas y actividades relacionadas con los mismos	3	-	-	9	6	5	19	5
80 Actividades de seguridad e investigación	2.191	2	13	110	16	8	62	20
81 Servicios a edificios y actividades de jardinería	65	1.959	326	348	331	388	12.224	1.359
82 Actividades administrativas de oficina y otras actividades auxiliares a las empresas	202	17	97	170	193	197	1.059	1.483
O Administración Pública y defensa; Seguridad Social obligatoria	11.168	1.195	2.282	645	238	1.030	6.493	4.564
84 Administración Pública y defensa; Seguridad Social obligatoria	11.168	1.195	2.282	645	238	1.030	6.493	4.564
P Educación	78	89	139	50	43	45	1.494	174
85 Educación	78	89	139	50	43	45	1.494	174
Q Actividades sanitarias y de servicios sociales	180	109	323	206	234	912	6.118	600
86 Actividades sanitarias	115	22	213	152	158	763	3.759	92
87 Asistencia en establecimientos residenciales	37	18	81	32	34	51	1.820	42
88 Actividades de servicios sociales sin alojamiento	28	69	29	22	42	98	539	466
R Actividades artísticas, recreativas y de entretenimiento	301	333	210	255	237	155	907	278
90 Actividades de creación, artísticas y espectáculos	6	2	26	59	56	15	63	26
91 Actividades de bibliotecas, archivos, museos y otras actividades culturales	21	87	20	8	6	2	50	36
92 Actividades de juegos de azar y apuestas	6	-	1	40	17	5	62	7
93 Actividades deportivas, recreativas y de entretenimiento	268	244	163	148	158	133	732	209
S Otros servicios	99	90	197	619	665	266	890	523
94 Actividades asociativas	36	55	42	19	19	32	310	84
95 Reparación de ordenadores, efectos personales y artículos de uso doméstico	2	3	99	443	206	9	22	95
96 Otros servicios personales	61	32	56	157	440	225	558	344
T Actividades de hogares como empleadores de personal doméstico	35	64	67	11	9	2	1.614	60
97 Actividades de los hogares como empleadores de personal doméstico	35	64	67	11	9	2	1.614	60
U Actividades de organizaciones y organismos extraterritoriales	18	2	6	-	-	2	20	4
99 Actividades de organizaciones y organismos extraterritoriales	18	2	6	-	-	2	20	4

Se incluyen los accidentes en jornada que han causado baja en el periodo de referencia, recepcionados por la Autoridad Laboral Provincial (véanse Fuentes y Notas Explicativas).

Como actividad económica se considera la del centro de trabajo donde se haya producido el accidente y en su defecto (para accidentes en desplazamiento) se toma la actividad económica del centro de trabajo habitual del trabajador accidentado.

ATR-D.3.3. ACCIDENTES DE TRABAJO CON BAJA EN JORNADA, SEGÚN GRANDES GRUPOS DE OCUPACIÓN, POR ANTIGÜEDAD EN EL PUESTO DE TRABAJO

Año 2016

	TOTAL	Directores y gerentes	Técnicos y profesionales científicos e intelectuales de la salud y enseñanza	Otros técnicos y profesionales científicos e intelectuales	Técnicos; profesionales de apoyo	Empleados de oficina sin atención al público	Empleados de oficina con atención al público	Trabajadores de servicios de restauración y comercio	Trabajadores de los servicios de salud y cuidado de personas
TOTAL	489.065	2.008	12.759	3.576	16.265	8.066	6.564	60.998	33.951
Hasta 1 mes	49.457	63	481	296	1.035	667	210	5.985	1.871
De 1 a 2 meses	51.476	59	698	188	1.335	636	328	7.793	2.407
De 3 a 4 meses	33.974	51	534	189	983	270	228	5.104	1.717
De 5 a 7 meses	32.456	64	711	154	1.129	263	281	5.004	1.911
De 8 a 12 meses	33.444	105	753	188	1.200	292	363	5.042	2.183
De 1 a 3 años	70.997	373	1.516	522	2.638	784	973	10.107	5.012
Más de 3 años y hasta 10 años	112.538	564	3.821	1.023	4.087	2.457	1.981	13.231	11.391
Más de 10 años	104.723	729	4.245	1.016	3.858	2.697	2.200	8.732	7.459

Año 2016

	Trabajadores de servicios de protección y seguridad	Trabajadores cualificados en el sector agrícola, ganadero, forestal y pesquero	Trabajadores cualificados de la construcción (excepto operadores de máquinas)	Trabajadores cualificados de industrias manufactur. (excepto operadores de instalac. y máquinas)	Operadores de instalaciones y maquinaria fija, y montadores	Conductores y operadores de maquinaria móvil	Trabajadores no cualificados en servicios (excepto transportes)	Peones de la agricultura, pesca, construcción, industria manufact. y transporte
TOTAL	16.114	14.327	40.258	64.888	28.055	37.927	59.413	83.896
Hasta 1 mes	355	1.521	5.528	4.508	1.732	2.996	5.639	16.570
De 1 a 2 meses	509	1.502	5.925	5.027	1.888	3.448	6.477	13.256
De 3 a 4 meses	338	939	3.770	3.765	1.312	2.626	4.367	7.781
De 5 a 7 meses	328	781	3.287	3.897	1.505	2.657	4.077	6.407
De 8 a 12 meses	447	775	3.190	4.599	1.698	2.946	3.935	5.728
De 1 a 3 años	1.374	1.802	6.174	10.207	4.360	6.298	8.551	10.306
Más de 3 años y hasta 10 años	5.107	3.405	6.180	15.264	7.104	8.883	14.745	13.295
Más de 10 años	7.656	3.602	6.204	17.621	8.456	8.073	11.622	10.553

Se incluyen los accidentes en jornada que han causado baja en el período de referencia, recepcionados por la Autoridad Laboral Provincial (véanse Fuentes y Notas Explicativas).

ATR-D.3.4. ACCIDENTES DE TRABAJO CON BAJA EN JORNADA, SEGÚN GRANDES GRUPOS DE OCUPACIÓN, POR FORMA O CONTACTO QUE PRODUJO LA LESIÓN

Año 2016

	TOTAL	Directores y gerentes	Técnicos y profesionales científicos e intelectuales de la salud y enseñanza	Otros técnicos y profesionales científicos e intelectuales	Técnicos; profesionales de apoyo	Empleados de oficina sin atención al público	Empleados de oficina con atención al público	Trabajadores de servicios de restauración y comercio	Trabajadores de los servicios de salud y cuidado de personas
TOTAL	489.065	2.008	12.759	3.576	16.265	8.066	6.564	60.998	33.951
Contacto con corriente eléctrica, fuego, temperatura, sustancias peligrosas	15.657	30	342	133	388	125	85	3.175	676
Contacto indirecto con un arco eléctrico, rayo	326	3	7	4	15	3	2	22	3
Contacto directo con la electricidad, recibir una descarga eléctrica	403	-	5	5	14	3	1	48	16
Contacto con objetos o entornos con elevada temperatura o en llamas	4.984	11	27	14	77	16	12	2.017	143
Contacto con objetos o entornos fríos o helados	252	-	4	2	9	7	3	53	7
Contacto con sustancias peligrosas, por la nariz, la boca o por inhalación	717	1	49	13	44	16	16	58	53
Contacto con sustancias peligrosas - a través de la piel y ojos	6.763	6	181	45	147	31	18	667	319
Contacto con sustancias peligrosas - a través del sistema digestivo	259	2	5	33	31	15	13	21	8
Contacto con corriente eléctrica, fuego, temperatura, sustancias peligrosas - Sin especificar	1.953	7	64	17	51	34	20	289	127
Ahogamiento, quedar sepultado, quedar envuelto	847	-	11	5	27	5	5	49	26
Ahogamiento en un líquido	52	-	-	-	-	-	-	5	2
Quedar sepultado bajo un sólido	79	-	1	-	5	1	-	8	3
Envuelto por, rodeado de gases o de partículas en suspensión	491	-	3	-	11	1	4	17	4
Ahogamiento, quedar sepultado, quedar envuelto - Sin especificar	225	-	7	5	11	3	1	19	17
Choque o golpe contra objeto inmóvil (trabajador en movimiento)	118.686	707	4.015	1.128	4.317	2.996	2.858	14.593	7.378
Golpe sobre o contra resultado de una caída	69.561	478	2.681	705	2.649	1.944	1.869	8.798	4.693
Golpe resultado de un tropiezo sobre o contra un objeto inmóvil	39.819	196	1.125	366	1.428	943	855	4.764	2.264
Otro contacto contra un objeto inmóvil (trabajador en movimiento) - Sin especificar	9.306	33	209	57	240	109	134	1.031	421
Choque o golpe contra un objeto en movimiento, colisión	68.506	207	1.104	340	1.852	822	613	6.773	2.491
Choque o golpe contra un objeto - proyectado	9.889	15	136	44	225	84	63	547	244
Choque o golpe contra un objeto - que cae	26.700	78	285	101	554	289	195	3.198	737
Choque o golpe contra un objeto - en balanceo	12.674	30	190	66	327	124	114	1.195	474
Choque o golpe contra un objeto en movimiento (incluidos los vehículos)	6.476	30	106	37	190	117	82	559	282
Colisión con un objeto, persona, vehículo (trabajador en movimiento)	8.091	37	245	60	384	158	109	867	524
Golpe de mar	104	1	-	2	8	1	-	-	1
Choque o golpe contra un objeto en movimiento, colisión - Sin especificar	4.572	16	142	30	164	49	50	407	229
Contacto con "agente material" cortante, punzante, duro	46.473	120	332	126	625	161	139	11.669	741
Contacto con un "agente material" cortante (cuchillo u hoja)	32.548	85	178	77	404	94	85	10.113	482
Contacto con un "agente material" punzante (clavo o herramienta)	5.517	13	60	19	76	18	15	599	88
Contacto con un "agente material" que araña (rallador, lija, tabla, etc)	2.359	5	12	6	35	14	10	219	38
Contacto con "agente material" cortante, punzante, duro - Sin especificar	6.049	17	82	24	110	35	29	738	133
Quedar atrapado, ser aplastado, sufrir una amputación	14.843	45	235	62	331	246	101	1.146	596
Quedar atrapado, ser aplastado - en	3.407	11	49	20	72	34	20	214	128
Quedar atrapado, ser aplastado - bajo	2.608	11	40	14	62	46	19	202	128
Quedar atrapado, ser aplastado - entre	6.991	16	119	20	153	150	52	605	258
Amputación, seccionamiento de un miembro, mano o dedo	491	1	6	3	14	4	4	36	7
Quedar atrapado, ser aplastado, sufrir amputación - Sin especificar	1.346	6	21	5	30	12	6	89	75
Sobreesfuerzo físico, trauma psíquico, radiaciones, ruido, luz, presión	193.111	600	5.363	1.176	6.970	2.528	1.913	21.086	19.693
Sobreesfuerzo físico - sobre el sistema musculoesquelético	189.304	576	5.116	1.129	6.808	2.469	1.825	20.735	19.266
Exposición a radiaciones, ruido, luz o presión	458	2	8	7	38	6	3	17	101
Trauma psíquico	551	6	127	19	21	21	43	55	69
Sobreesfuerzo físico, trauma psíquico, radiación, ruido, luz, presión - Sin especificar	2.798	16	112	21	103	32	42	279	257
Mordeduras, patadas, etc. (de animales o personas)	7.219	30	549	128	297	68	82	434	1.291
Mordedura	546	2	77	7	30	27	6	32	86
Picadura de un insecto, un pez	423	2	8	10	11	5	2	33	21
Golpes, patadas, cabezazos, estrangulamiento	5.674	24	409	95	224	31	63	340	1.037
Mordeduras, patadas, etc. (de animales o personas) - Sin especificar	576	2	55	16	32	5	11	29	147
Infartos, derrames cerebrales y otras causas estrictamente naturales	1.290	23	115	33	66	53	57	103	76
Accidentes de tráfico (1)	16.976	225	392	361	1.220	888	571	1.481	538
Otra forma o contacto no incluido en los anteriores apartados	1.887	6	123	51	79	54	32	189	125
Sin información	3.570	15	178	33	93	120	108	300	320

**ATR-D.3.4. ACCIDENTES DE TRABAJO CON BAJA EN JORNADA, SEGÚN GRANDES GRUPOS DE OCUPACIÓN,
POR FORMA O CONTACTO QUE PRODUJO LA LESIÓN**

Año 2016

	Trabajadores de servicios de protección y seguridad	Trabajadores cualificados en el sector agrícola, ganadero, forestal y pesquero	Trabajadores cualificados de la construcción (excepto operadores de máquinas)	Trabajadores cualificados de industrias manufactur. (excepto operadores de instalac. y máquinas)	Operadores de instalaciones y maquinaria fija, y montadores	Conductores y operadores de maquinaria móvil	Trabajadores no cualificados en servicios (excepto transportes)	Peones de la agricultura, pesca, construcción, industria manufact. y transporte
TOTAL	16.114	14.327	40.258	64.888	28.055	37.927	59.413	83.896
Contacto con corriente eléctrica, fuego, temperatura, sustancias peligrosas	212	298	1.402	2.697	1.102	527	2.349	2.116
Contacto indirecto con un arco eléctrico, rayo	5	1	48	110	32	14	13	44
Contacto directo con la electricidad, recibir una descarga eléctrica	1	5	65	133	31	16	27	33
Contacto con objetos o entornos con elevada temperatura o en llamas	70	59	203	783	334	115	702	401
Contacto con objetos o entornos fríos o helados	3	3	19	34	12	18	27	51
Contacto con sustancias peligrosas, por la nariz, la boca o por inhalación	19	19	46	63	39	18	156	107
Contacto con sustancias peligrosas - a través de la piel y ojos	79	156	858	1.266	498	247	1.140	1.105
Contacto con sustancias peligrosas - a través del sistema digestivo	5	-	5	7	28	6	43	37
Contacto con corriente eléctrica, fuego, temperatura, sustancias peligrosas - Sin especificar	30	55	158	301	128	93	241	338
Ahogamiento, quedar sepultado, quedar envuelto	27	31	134	180	69	45	85	148
Ahogamiento en un líquido	5	6	3	10	7	3	4	7
Quedar sepultado bajo un sólido	-	4	14	10	2	6	11	14
Envuelto por, rodeado de gases o de partículas en suspensión	17	12	98	122	52	25	50	75
Ahogamiento, quedar sepultado, quedar envuelto - Sin especificar	5	9	19	38	8	11	20	52
Choque o golpe contra objeto inmóvil (trabajador en movimiento)	3.720	4.131	9.910	12.009	5.186	9.467	17.176	19.095
Golpe sobre o contra resultado de una caída	2.233	2.603	5.633	6.247	2.492	5.435	10.665	10.436
Golpe resultado de un tropiezo sobre o contra un objeto inmóvil	1.304	1.199	3.360	4.469	2.071	3.224	5.433	6.818
Otro contacto contra un objeto inmóvil (trabajador en movimiento) - Sin especificar	183	329	917	1.293	623	808	1.078	1.841
Choque o golpe contra un objeto en movimiento, colisión	1.590	2.200	6.671	11.990	5.163	5.445	7.016	14.229
Choque o golpe contra un objeto - proyectado	152	363	1.396	2.438	849	471	713	2.149
Choque o golpe contra un objeto - que cae	302	804	2.899	4.687	2.099	2.052	2.636	5.784
Choque o golpe contra un objeto - en balanceo	362	409	1.144	2.255	1.012	1.006	1.410	2.556
Choque o golpe contra un objeto en movimiento (incluidos los vehículos)	269	167	346	916	420	824	766	1.365
Colisión con un objeto, persona, vehículo (trabajador en movimiento)	397	249	491	959	426	774	948	1.463
Golpe de mar	12	43	1	6	3	8	1	17
Choque o golpe contra un objeto en movimiento, colisión - Sin especificar	96	165	394	729	354	310	542	895
Contacto con "agente material" cortante, punzante, duro	298	1.430	4.759	8.941	3.196	1.224	4.448	8.264
Contacto con un "agente material" cortante (cuchillo u hoja)	149	809	2.879	5.957	2.024	668	3.320	5.224
Contacto con un "agente material" punzante (clavo o herramienta)	50	289	795	1.176	444	190	425	1.260
Contacto con un "agente material" que arañe (rallador, lija, tabla, etc)	17	76	341	582	215	71	183	535
Contacto con "agente material" cortante, punzante, duro - Sin especificar	82	256	744	1.226	513	295	520	1.245
Quedar atrapado, ser aplastado, sufrir una amputación	242	484	1.058	2.969	1.422	1.257	1.374	3.275
Quedar atrapado, ser aplastado - en	52	133	205	724	365	272	306	802
Quedar atrapado, ser aplastado - bajo	51	72	196	523	200	266	194	584
Quedar atrapado, ser aplastado - entre	99	211	501	1.353	677	571	706	1.500
Amputación, seccionamiento de un miembro, mano o dedo	11	29	53	110	47	34	34	98
Quedar atrapado, ser aplastado, sufrir amputación - Sin especificar	29	39	103	259	133	114	134	291
Sobreesfuerzo físico, trauma psíquico, radiaciones, ruido, luz, presión	6.473	4.901	15.122	24.287	11.116	13.553	24.371	33.959
Sobreesfuerzo físico - sobre el sistema musculoesquelético	6.369	4.829	14.842	23.812	10.910	13.283	23.904	33.431
Exposición a radiaciones, ruido, luz o presión	16	12	38	104	19	17	26	44
Trauma psíquico	30	4	10	18	7	61	38	22
Sobreesfuerzo físico, trauma psíquico, radiación, ruido, luz, presión - Sin especificar	58	56	232	353	180	192	403	462
Mordeduras, patadas, etc. (de animales o personas)	1.903	455	119	259	90	310	463	741
Mordedura	64	41	11	14	4	20	64	61
Picadura de un insecto, un pez	30	40	26	26	13	22	56	118
Golpes, patadas, cabezazos, estrangulamiento	1.742	332	66	202	61	241	298	509
Mordeduras, patadas, etc. (de animales o personas) - Sin especificar	67	42	16	17	12	27	45	53
Infartos, derrames cerebrales y otras causas estrictamente naturales	58	31	75	95	56	208	112	129
Accidentes de tráfico (1)	1.479	168	637	817	306	5.576	1.363	954
Otra forma o contacto no incluido en los anteriores apartados	45	59	120	237	99	102	225	341
Sin información	67	139	251	407	250	213	431	645

Se incluyen los accidentes en jornada que han causado baja en el período de referencia, recepcionados por la Autoridad Laboral Provincial (véanse Fuentes y Notas Explicativas).

(1) En los accidentes de tráfico no se incluyen los ferroviarios, los aéreos ni los marítimos.

ATR-D.4.1. ACCIDENTES DE TRABAJO CON BAJA EN JORNADA, SEGÚN ANTIGÜEDAD EN EL PUESTO DE TRABAJO, POR COMUNIDAD AUTÓNOMA Y PROVINCIA

Año 2016

	TOTAL	Hasta 1 mes	De 1 a 2 meses	De 3 a 4 meses	De 5 a 7 meses	De 8 a 12 meses	De 1 a 3 años	Más de 3 años y hasta 10 años	Más de 10 años
TOTAL	489.065	49.457	51.476	33.974	32.456	33.444	70.997	112.538	104.723
ANDALUCÍA	81.413	12.745	10.399	6.176	5.385	5.136	9.975	16.286	15.311
Almería	7.509	913	1.192	792	743	576	831	1.286	1.176
Cádiz	11.512	1.597	1.214	746	674	634	1.378	2.673	2.596
Córdoba	7.732	1.483	954	498	414	446	987	1.601	1.349
Granada	6.301	926	769	464	397	409	826	1.249	1.261
Huelva	6.574	1.273	1.219	706	477	432	618	925	924
Jaén	5.307	1.322	728	339	267	271	488	965	927
Málaga	16.081	1.733	1.898	1.231	1.203	1.101	2.195	3.508	3.212
Sevilla	20.397	3.498	2.425	1.400	1.210	1.267	2.652	4.079	3.866
ARAGÓN	13.707	1.352	1.276	889	819	989	2.311	3.566	2.505
Huesca	2.544	254	279	193	149	184	449	601	435
Teruel	1.349	114	111	72	94	106	227	370	255
Zaragoza	9.814	984	886	624	576	699	1.635	2.595	1.815
ASTURIAS (PRINCIPADO DE)	10.332	734	795	574	564	629	1.558	2.871	2.607
BALEARS (ILLES)	18.480	1.864	3.208	2.334	1.743	1.160	2.498	3.294	2.379
CANARIAS	23.304	2.055	2.618	1.914	1.971	1.950	3.207	4.706	4.883
Palmas (Las)	12.826	1.226	1.537	1.082	1.074	1.012	1.737	2.471	2.687
S. C. Tenerife	10.478	829	1.081	832	897	938	1.470	2.235	2.196
CANTABRIA	5.133	386	442	310	317	316	695	1.278	1.389
CASTILLA-LA MANCHA	21.891	2.341	2.551	1.621	1.427	1.501	3.227	5.135	4.088
Albacete	3.630	424	466	291	199	215	525	774	736
Ciudad Real	4.629	599	596	373	316	280	605	1.004	856
Cuenca	2.178	232	243	155	149	175	308	482	434
Guadalajara	3.702	404	389	250	252	286	590	874	657
Toledo	7.752	682	857	552	511	545	1.199	2.001	1.405
CASTILLA Y LEÓN	22.930	1.868	2.060	1.442	1.419	1.525	3.311	5.521	5.784
Ávila	1.158	95	109	91	69	73	166	241	314
Burgos	4.381	395	395	282	253	286	623	1.057	1.090
León	3.609	254	329	216	242	273	543	853	899
Palencia	1.684	168	155	99	93	112	234	362	461
Salamanca	2.885	218	260	180	204	171	394	704	754
Segovia	1.830	144	173	103	122	122	265	465	436
Soria	1.065	80	94	77	65	75	155	280	239
Valladolid	4.875	405	416	306	286	325	729	1.182	1.226
Zamora	1.443	109	129	88	85	88	202	377	365
CATALUÑA	89.009	7.151	8.488	5.775	5.831	6.250	13.783	22.285	19.446
Barcelona	65.078	4.948	5.755	4.031	4.130	4.620	10.306	16.828	14.460
Girona	9.680	816	1.092	692	705	734	1.452	2.111	2.078
Lleida	5.398	502	583	406	358	354	799	1.223	1.173
Tarragona	8.853	885	1.058	646	638	542	1.226	2.123	1.735
COMUNITAT VALENCIANA	42.333	4.610	5.143	3.175	2.901	2.806	6.107	8.980	8.611
Alicante	14.143	1.480	1.689	995	991	971	2.190	2.968	2.859
Castellón	5.924	696	934	529	399	370	759	1.202	1.035
Valencia	22.266	2.434	2.520	1.651	1.511	1.465	3.158	4.810	4.717
EXTREMADURA	9.766	1.612	1.148	690	630	661	1.234	1.858	1.933
Badajoz	6.658	1.228	789	478	423	441	780	1.252	1.267
Cáceres	3.108	384	359	212	207	220	454	606	666
GALICIA	25.821	2.339	2.455	1.734	1.768	1.804	3.769	5.947	6.005
Coruña (A)	11.577	1.016	1.091	765	826	803	1.591	2.742	2.743
Lugo	2.744	204	249	172	163	199	460	670	627
Ourense	2.702	187	213	164	202	195	435	621	685
Pontevedra	8.798	932	902	633	577	607	1.283	1.914	1.950
MADRID (COMUNIDAD DE)	71.166	5.386	6.019	4.111	4.498	5.257	11.903	18.216	15.776
MURCIA (REGIÓN DE)	15.296	2.124	2.014	1.220	1.186	1.068	2.001	3.020	2.663
NAVARRA (C. FORAL DE)	7.643	598	653	438	418	481	1.050	1.928	2.077
PAÍS VASCO	26.105	1.940	1.828	1.335	1.322	1.613	3.661	6.400	8.006
Araba/Álava	4.789	441	373	258	252	281	618	1.143	1.423
Gipuzkoa	7.855	438	466	357	347	459	1.144	2.084	2.560
Bizkaia	13.461	1.061	989	720	723	873	1.899	3.173	4.023
RIOJA (LA)	3.521	271	287	177	200	242	532	857	955
Ceuta	613	42	46	19	33	24	83	188	178
Melilla	602	39	46	40	24	32	92	202	127

Se incluyen los accidentes en jornada que han causado baja en el periodo de referencia, recepcionados por la Autoridad Laboral Provincial (véanse Fuentes y Notas Explicativas). La distribución territorial se realiza según la provincia de la autoridad laboral que recepciona el accidente.

**ATR-D.4.2. ACCIDENTES DE TRABAJO CON BAJA EN JORNADA, SEGÚN ANTIGÜEDAD EN EL PUESTO DE TRABAJO
POR SECTOR, SECCIÓN Y DIVISIÓN DE ACTIVIDAD ECONÓMICA**

Año 2016

	TOTAL	Hasta 1 mes	De 1 a 2 meses	De 3 a 4 meses	De 5 a 7 meses	De 8 a 12 meses	De 1 a 3 años	Más de 3 años y hasta 10 años	Más de 10 años
TOTAL	489.065	49.457	51.476	33.974	32.456	33.444	70.997	112.538	104.723
SECTOR									
Agrario	33.144	8.313	6.061	3.283	2.579	1.944	3.290	4.404	3.270
Industria	101.588	8.379	8.148	5.535	5.749	6.620	15.218	24.119	27.820
Construcción	53.579	7.783	8.125	5.123	4.576	4.611	8.801	7.874	6.686
Servicios	300.754	24.982	29.142	20.033	19.552	20.269	43.688	76.141	66.947
SECCIÓN Y DIVISIÓN									
A Agricultura, ganadería, silvicultura y pesca	33.144	8.313	6.061	3.283	2.579	1.944	3.290	4.404	3.270
01 Agricultura, ganadería, caza y servicios relacionados con las mismas	27.795	7.614	5.203	2.724	2.049	1.428	2.470	3.537	2.770
02 Silvicultura y explotación forestal	2.710	428	528	292	256	247	389	386	184
03 Pesca y acuicultura	2.639	271	330	267	274	269	431	481	316
B Industrias extractivas	2.239	82	101	71	88	111	445	813	528
05 Extracción de antracita, hulla y lignito	1.082	30	32	30	36	41	244	489	180
06 Extracción de crudo de petróleo y gas natural	16	2	-	-	-	1	5	4	4
07 Extracción de minerales metálicos	131	4	9	3	7	11	25	60	12
08 Otras industrias extractivas	991	41	57	38	43	56	171	254	331
09 Actividades de apoyo a las industrias extractivas	19	5	3	-	2	2	-	6	1
C Industria manufacturera	90.003	7.814	7.443	5.101	5.313	6.097	13.362	20.429	24.444
10 Industria de la alimentación	19.825	2.190	2.002	1.347	1.350	1.436	2.604	4.591	4.305
11 Fabricación de bebidas	1.795	183	122	87	80	95	233	453	542
12 Industria del tabaco	31	-	-	-	1	-	4	7	19
13 Industria textil	1.644	99	129	81	76	103	229	355	572
14 Confección de prendas de vestir	693	71	68	21	41	57	110	122	203
15 Industria del cuero y del calzado	793	96	93	72	64	53	127	127	161
16 Industria de la madera y del corcho, excepto muebles; cestería y espartería	3.195	251	268	177	208	240	570	617	864
17 Industria del papel	1.874	136	131	67	69	112	218	484	657
18 Artes gráficas y reproducción de soportes grabados	1.979	133	109	76	76	113	313	528	631
19 Coquerías y refino de petróleo	58	3	2	1	1	1	7	17	26
20 Industria química	2.824	147	190	122	129	159	440	809	828
21 Fabricación de productos farmacéuticos	1.091	48	67	31	46	64	188	361	286
22 Fabricación de productos de caucho y plásticos	4.698	422	385	244	260	256	649	995	1.487
23 Fabricación de otros productos minerales no metálicos	4.748	312	355	268	259	337	695	1.018	1.504
24 Metalurgia; fabricación de productos de hierro, acero y ferroaleaciones	5.034	411	393	260	248	313	644	1.137	1.628
25 Fabricación de productos metálicos, excepto maquinaria y equipo	16.427	1.312	1.416	984	1.025	1.188	2.720	3.459	4.323
26 Fabricación de productos informáticos, electrónicos y ópticos	429	26	27	13	16	17	79	110	141
27 Fabricación de material y equipo eléctrico	1.432	80	77	32	43	83	204	351	562
28 Fabricación de maquinaria y equipo n.c.o.p.	5.382	310	332	261	282	361	869	1.365	1.602
29 Fabricación de vehículos de motor, remolques y semirremolques	6.011	859	461	290	313	348	791	1.200	1.749
30 Fabricación de otro material de transporte	3.017	217	245	188	200	213	405	758	791
31 Fabricación de muebles	2.487	179	161	137	158	166	455	519	712
32 Otras industrias manufactureras	729	47	65	43	55	53	108	170	188
33 Reparación e instalación de maquinaria y equipo	3.807	282	345	299	313	329	700	876	663
D Suministro de energía eléctrica, gas, vapor y aire acondicionado	483	24	36	18	28	30	71	149	127
35 Suministro de energía eléctrica, gas, vapor y aire acondicionado	483	24	36	18	28	30	71	149	127
E Suministro de agua, saneamiento, gestión de residuos	8.863	459	568	345	320	382	1.340	2.728	2.721
36 Captación, depuración y distribución de agua	1.420	40	53	26	47	49	192	455	558
37 Recogida y tratamiento de aguas residuales	325	13	16	21	17	14	52	109	83
38 Recogida, tratamiento y eliminación de residuos; valorización	7.008	397	487	291	249	308	1.068	2.143	2.065
39 Actividades de descontaminación y otros servicios de gestión de residuos	110	9	12	7	7	11	28	21	15
F Construcción	53.579	7.783	8.125	5.123	4.576	4.611	8.801	7.874	6.686
41 Construcción de edificios	21.144	3.794	3.831	2.329	1.991	1.815	3.095	2.345	1.944
42 Ingeniería civil	3.208	399	372	245	258	215	516	669	534
43 Actividades de construcción especializada	29.227	3.590	3.922	2.549	2.327	2.581	5.190	4.860	4.208
G Comercio al por mayor y menor; reparación vehículos	70.000	4.310	5.931	4.274	4.398	5.280	11.860	18.716	15.231
45 Venta y reparación de vehículos de motor y motocicletas	10.629	365	619	474	592	855	1.974	2.765	2.985
46 Comercio al por mayor e intermediarios del comercio, excepto de vehículos de motor y motocicletas	25.695	2.077	2.518	1.830	1.724	1.804	4.152	6.239	5.351
47 Comercio al por menor, excepto de vehículos de motor y motocicletas	33.676	1.868	2.794	1.970	2.082	2.621	5.734	9.712	6.895

**ATR-D.4.2. ACCIDENTES DE TRABAJO CON BAJA EN JORNADA, SEGÚN ANTIGÜEDAD EN EL PUESTO DE TRABAJO
POR SECTOR, SECCIÓN Y DIVISIÓN DE ACTIVIDAD ECONÓMICA**

Año 2016

	TOTAL	Hasta 1 mes	De 1 a 2 meses	De 3 a 4 meses	De 5 a 7 meses	De 8 a 12 meses	De 1 a 3 años	Más de 3 años y hasta 10 años	Más de 10 años
H Transporte y almacenamiento	36.674	3.587	3.295	2.371	2.274	2.521	5.525	9.218	7.883
49 Transporte terrestre y por tubería	19.734	1.389	1.757	1.405	1.393	1.617	3.707	4.620	3.846
50 Transporte marítimo y por vías navegables interiores	566	50	84	50	38	32	77	138	87
51 Transporte aéreo	1.577	42	77	92	88	77	134	288	779
52 Almacenamiento y actividades anexas al transporte	10.693	1.453	831	624	586	616	1.261	2.872	2.450
53 Actividades postales y de correos	4.114	653	546	200	169	179	346	1.300	721
I Hostelería	49.224	7.022	8.652	5.615	5.129	4.283	7.181	7.165	4.177
55 Servicios de alojamiento	15.203	2.348	2.889	1.979	1.581	996	1.290	2.114	2.006
56 Servicios de comidas y bebidas	34.021	4.674	5.763	3.636	3.548	3.287	5.891	5.051	2.171
J Información y comunicaciones	2.960	231	230	172	177	202	518	720	710
58 Edición	291	23	13	9	23	16	48	80	79
59 Actividades cinematográficas, de vídeo y de programas de televisión, grabación de sonido y edición musical	549	115	91	38	32	35	65	104	69
60 Actividades de programación y emisión de radio y televisión	225	4	8	8	6	9	23	59	108
61 Telecomunicaciones	989	23	64	59	56	68	188	226	305
62 Programación, consultoría y otras actividades relacionadas con la informática	638	34	35	41	41	55	149	181	102
63 Servicios de información	268	32	19	17	19	19	45	70	47
K Actividades financieras y de seguros	1.251	37	31	29	50	44	193	409	458
64 Servicios financieros, excepto seguros y fondos de pensiones	709	10	12	11	25	22	88	241	300
65 Seguros, reaseguros y fondos de pensiones, excepto Seguridad Social obligatoria	289	10	8	5	11	6	41	95	113
66 Actividades auxiliares a los servicios financieros y a los seguros	253	17	11	13	14	16	64	73	45
L Actividades inmobiliarias	983	63	86	78	76	71	214	227	168
68 Actividades inmobiliarias	983	63	86	78	76	71	214	227	168
M Actividades profesionales, científicas y técnicas	5.578	470	523	343	359	442	995	1.395	1.051
69 Actividades jurídicas y de contabilidad	823	25	42	30	41	52	125	256	252
70 Actividades de las sedes centrales; actividades de consultoría de gestión empresarial	420	35	32	23	18	22	102	113	75
71 Servicios técnicos de arquitectura e ingeniería; ensayos y análisis técnicos	1.677	142	154	97	101	147	322	401	313
72 Investigación y desarrollo	478	16	29	25	20	42	78	136	132
73 Publicidad y estudios de mercado	894	114	100	60	71	81	138	207	123
74 Otras actividades profesionales, científicas y técnicas	1.045	131	148	92	98	78	170	211	117
75 Actividades veterinarias	241	7	18	16	10	20	60	71	39
N Actividades administrativas y servicios auxiliares	29.390	2.983	2.985	1.900	1.898	2.225	5.254	7.532	4.613
77 Actividades de alquiler	2.157	232	196	155	140	181	401	501	351
78 Actividades relacionadas con el empleo	2.051	690	509	232	164	114	120	144	78
79 Actividades de agencias de viajes, operadores turísticos, servicios de reservas y actividades relacionadas con los mismos	235	29	30	16	20	16	43	43	38
80 Actividades de seguridad e investigación	2.593	111	147	118	141	196	486	823	571
81 Servicios a edificios y actividades de jardinería	17.699	1.214	1.515	1.030	1.067	1.293	3.336	5.045	3.199
82 Actividades administrativas de oficina y otras actividades auxiliares a las empresas	4.655	707	588	349	366	425	868	976	376
O Administración Pública y defensa; Seguridad Social obligatoria	37.263	2.202	2.671	1.853	1.430	945	2.293	9.652	16.217
84 Administración Pública y defensa; Seguridad Social obligatoria	37.263	2.202	2.671	1.853	1.430	945	2.293	9.652	16.217
P Educación	7.534	383	559	474	589	449	853	1.987	2.240
85 Educación	7.534	383	559	474	589	449	853	1.987	2.240
Q Actividades sanitarias y de servicios sociales	43.626	2.189	2.602	1.817	2.024	2.640	5.856	15.104	11.394
86 Actividades sanitarias	22.755	934	1.056	747	847	1.212	2.619	7.520	7.820
87 Asistencia en establecimientos residenciales	13.486	832	1.033	692	777	907	1.976	4.968	2.301
88 Actividades de servicios sociales sin alojamiento	7.385	423	513	378	400	521	1.261	2.616	1.273
R Actividades artísticas, recreativas y de entretenimiento	7.810	1.008	930	616	650	574	1.348	1.581	1.103
90 Actividades de creación, artísticas y espectáculos	815	251	95	56	49	34	89	98	143
91 Actividades de bibliotecas, archivos, museos y otras actividades culturales	389	20	19	19	26	23	61	122	99
92 Actividades de juegos de azar y apuestas	399	22	26	18	21	23	60	106	123
93 Actividades deportivas, recreativas y de entretenimiento	6.207	715	790	523	554	494	1.138	1.255	738
S Otros servicios	6.047	385	502	381	372	403	1.105	1.640	1.259
94 Actividades asociativas	1.437	79	95	71	70	82	222	430	388
95 Reparación de ordenadores, efectos personales y artículos de uso doméstico	1.071	38	60	48	52	86	209	290	288
96 Otros servicios personales	3.539	268	347	262	250	235	674	920	583
T Actividades de hogares como empleadores de personal doméstico	2.346	107	143	109	120	187	485	772	423
97 Actividades de los hogares como empleadores de personal doméstico	2.346	107	143	109	120	187	485	772	423
U Actividades de organizaciones y organismos extraterritoriales	68	5	2	1	6	3	8	23	20
99 Actividades de organizaciones y organismos extraterritoriales	68	5	2	1	6	3	8	23	20

Se incluyen los accidentes en jornada que han causado baja en el periodo de referencia, recepcionados por la Autoridad Laboral Provincial (véanse Fuentes y Notas Explicativas).

Como actividad económica se considera la del centro de trabajo donde se haya producido el accidente y en su defecto (para accidentes en desplazamiento) se toma la actividad económica del centro de trabajo habitual del trabajador accidentado.

**ATR-D.4.3. ACCIDENTES DE TRABAJO CON BAJA EN JORNADA, SEGÚN ANTIGÜEDAD EN EL PUESTO DE TRABAJO,
POR FORMA O CONTACTO QUE PRODUJO LA LESIÓN**

Año 2016

	TOTAL	Hasta 1 mes	De 1 a 2 meses	De 3 a 4 meses	De 5 a 7 meses	De 8 a 12 meses	De 1 a 3 años	Más de 3 años y hasta 10 años	Más de 10 años
TOTAL	489.065	49.457	51.476	33.974	32.456	33.444	70.997	112.538	104.723
Contacto con corriente eléctrica, fuego, temperatura, sustancias peligrosas	15.657	1.882	1.891	1.269	1.238	1.227	2.332	3.172	2.646
Contacto indirecto con un arco eléctrico, rayo	326	61	32	24	32	24	42	57	54
Contacto directo con la electricidad, recibir una descarga eléctrica	403	41	62	27	24	30	65	78	76
Contacto con objetos o entornos con elevada temperatura o en llamas	4.984	611	614	418	446	399	751	967	778
Contacto con objetos o entornos fríos o helados	252	41	22	20	22	18	30	51	48
Contacto con sustancias peligrosas, por la nariz, la boca o por inhalación	717	80	76	41	45	57	95	173	150
Contacto con sustancias peligrosas - a través de la piel y ojos	6.763	781	826	555	520	537	1.017	1.386	1.141
Contacto con sustancias peligrosas - a través del sistema digestivo	259	19	25	33	20	19	45	51	47
Contacto con corriente eléctrica, fuego, temperatura, sustancias peligrosas - Sin especificar	1.953	248	234	151	129	143	287	409	352
Ahogamiento, quedar sepultado, quedar envuelto	847	112	82	68	53	71	144	152	165
Ahogamiento en un líquido	52	6	2	3	3	1	9	11	17
Quedar sepultado bajo un sólido	79	10	9	5	6	9	15	16	9
Envuelto por, rodeado de gases o de partículas en suspensión	491	58	49	41	33	41	84	86	99
Ahogamiento, quedar sepultado, quedar envuelto - Sin especificar	225	38	22	19	11	20	36	39	40
Choque o golpe contra objeto inmóvil (trabajador en movimiento)	118.686	13.748	13.148	8.416	7.796	7.657	16.376	25.978	25.567
Golpe sobre o contra resultado de una caída	69.561	8.014	7.563	4.842	4.499	4.428	9.367	15.420	15.428
Golpe resultado de un tropiezo sobre o contra un objeto inmóvil	39.819	4.455	4.488	2.851	2.664	2.593	5.667	8.729	8.372
Otro contacto contra un objeto inmóvil (trabajador en movimiento) - Sin especificar	9.306	1.279	1.097	723	633	636	1.342	1.829	1.767
Choque o golpe contra un objeto en movimiento, colisión	68.506	7.997	8.192	5.263	4.784	5.008	9.793	14.149	13.320
Choque o golpe contra un objeto - proyectado	9.889	1.138	1.206	796	714	802	1.466	1.980	1.787
Choque o golpe contra un objeto - que cae	26.700	3.313	3.397	2.095	1.918	1.973	3.886	5.287	4.831
Choque o golpe contra un objeto - en balanceo	12.674	1.367	1.442	958	870	926	1.740	2.689	2.682
Choque o golpe contra un objeto en movimiento (incluidos los vehículos)	6.476	707	709	450	445	450	902	1.415	1.398
Colisión con un objeto, persona, vehículo (trabajador en movimiento)	8.091	893	910	608	528	534	1.144	1.790	1.684
Golpe de mar	104	11	12	10	11	12	16	21	11
Choque o golpe contra un objeto en movimiento, colisión - Sin especificar	4.572	568	516	346	298	311	639	967	927
Contacto con "agente material" cortante, punzante, duro	46.473	6.135	6.151	3.957	3.632	3.815	7.278	8.336	7.169
Contacto con un "agente material" cortante (cuchillo u hoja)	32.548	4.315	4.428	2.851	2.629	2.800	5.066	5.713	4.746
Contacto con un "agente material" punzante (clavo o herramienta)	5.517	678	694	446	428	410	854	1.054	953
Contacto con un "agente material" que araña (rallador, lija, tabla, etc)	2.359	297	303	180	156	170	395	451	407
Contacto con "agente material" cortante, punzante, duro Sin especificar	6.049	845	726	480	419	435	963	1.118	1.063
Quedar atrapado, ser aplastado, sufrir una amputación	14.843	1.740	1.689	1.056	1.035	1.121	2.092	3.112	2.998
Quedar atrapado, ser aplastado - en	3.407	390	407	213	249	263	469	741	675
Quedar atrapado, ser aplastado - bajo	2.608	318	283	205	165	210	400	508	519
Quedar atrapado, ser aplastado - entre	6.991	805	780	489	503	521	983	1.502	1.408
Amputación, seccionamiento de un miembro, mano o dedo	491	56	47	37	36	37	73	102	103
Quedar atrapado, ser aplastado, sufrir amputación - Sin especificar	1.346	171	172	112	82	90	167	259	293
Sobreesfuerzo físico, trauma psíquico, radiaciones, ruido, luz, presión	193.111	15.021	17.173	11.824	11.859	12.296	28.388	50.133	46.417
Sobreesfuerzo físico - sobre el sistema musculoesquelético	189.304	14.693	16.835	11.622	11.623	12.065	27.867	49.184	45.415
Exposición a radiaciones, ruido, luz o presión	458	50	65	21	31	27	67	103	94
Trauma psíquico	551	26	18	18	36	30	82	168	173
Sobreesfuerzo físico, trauma psíquico, radiación, ruido, luz, presión - Sin especificar	2.798	252	255	163	169	174	372	678	735
Mordeduras, patadas, etc. (de animales o personas)	7.219	533	559	382	391	406	994	2.159	1.795
Mordedura	546	53	50	38	34	37	85	148	101
Picadura de un insecto, un pez	423	48	61	36	27	22	60	89	80
Golpes, patadas, cabezazos, estrangulamiento	5.674	364	406	278	297	319	772	1.757	1.481
Mordeduras, patadas, etc. (de animales o personas) - Sin especificar	576	68	42	30	33	28	77	165	133
Infartos, derrames cerebrales y otras causas estrictamente naturales	1.290	94	69	60	46	71	183	326	441
Accidentes de tráfico (1)	16.976	1.610	2.013	1.319	1.305	1.384	2.694	3.752	2.899
Otra forma o contacto no incluido en los anteriores apartados	1.887	204	208	133	115	148	286	398	395
Sin información	3.570	381	301	227	202	240	437	871	911

Se incluyen los accidentes en jornada que han causado baja en el período de referencia, recepcionados por la Autoridad Laboral Provincial (véanse Fuentes y Notas Explicativas).

(1) En los accidentes de tráfico no se incluyen los ferroviarios, los aéreos ni los marítimos.

ATR-D.5.1. ACCIDENTES DE TRABAJO CON BAJA EN JORNADA, SEGÚN PAÍS DE NACIONALIDAD,
POR COMUNIDAD AUTÓNOMA Y PROVINCIA

Año 2016

TOTAL	EUROPA															
	TOTAL	España	Unión Europea (UE-28) (excepto España)										Molda- via	Rusia	Ucrania	
			Total	Alema- nia	Bulgaria	Francia	Italia	Litua- nia	Polonia	Portu- gal	Renino Unido	Ruma- nia				
TOTAL	489.065	459.107	439.813	17.864	294	1.701	397	1.487	175	728	1.743	318	10.510	194	242	864
ANDALUCÍA	81.413	79.073	77.185	1.711	28	97	44	124	39	64	96	46	1.124	12	51	100
Almería	7.509	6.721	6.228	454	2	24	10	7	24	4	10	3	365	-	24	14
Cádiz	11.512	11.432	11.377	52	3	2	3	13	-	2	4	4	19	-	3	-
Córdoba	7.732	7.647	7.542	94	1	3	2	2	2	1	4	1	76	1	-	8
Granada	6.301	6.137	6.022	105	3	2	1	13	-	1	3	-	77	1	4	4
Huelva	6.574	6.284	5.907	364	1	28	2	6	6	36	35	-	249	1	1	11
Jaén	5.307	5.201	5.151	48	-	2	1	-	-	1	1	-	43	2	-	-
Málaga	16.081	15.545	15.135	337	16	24	14	72	6	15	17	34	110	4	11	49
Sevilla	20.397	20.106	19.823	257	2	12	11	11	1	4	22	4	185	3	8	14
ARAGÓN	13.707	12.705	11.499	1.162	2	94	3	21	6	70	47	3	900	6	5	31
Huesca	2.544	2.323	2.025	282	-	37	1	3	5	10	12	2	208	2	2	11
Teruel	1.349	1.269	1.106	158	1	3	-	3	-	33	8	-	106	-	-	5
Zaragoza	9.814	9.113	8.368	722	1	54	2	15	1	27	27	1	586	4	3	15
ASTURIAS (PRINCIPADO DE)	10.332	10.141	9.959	172	1	2	5	9	-	34	31	2	87	2	-	7
BALEARS (ILLES)	18.480	16.664	15.629	979	74	108	41	271	5	45	56	66	242	4	17	28
CANARIAS	23.304	22.101	21.308	772	71	24	24	294	4	31	89	54	112	2	4	6
Palmas (Las)	12.826	12.059	11.631	418	51	8	11	149	1	10	57	23	63	-	1	4
S. C. Tenerife	10.478	10.042	9.677	354	20	16	13	145	3	21	32	31	49	2	3	2
CANTABRIA	5.133	5.002	4.893	74	-	9	1	1	2	2	17	-	40	24	-	10
CASTILLA-LA MANCHA	21.891	20.903	19.548	1.315	1	76	7	10	5	15	35	2	1.156	3	4	32
Albacete	3.630	3.491	3.355	129	-	14	-	1	-	1	4	1	108	-	1	6
Ciudad Real	4.629	4.480	4.266	210	-	12	1	-	-	-	1	1	193	-	-	4
Cuenca	2.178	2.083	1.861	212	-	12	-	1	-	2	6	-	191	2	1	7
Guadalajara	3.702	3.482	3.204	272	1	22	1	5	1	6	4	-	227	1	2	3
Toledo	7.752	7.367	6.862	492	-	16	5	3	4	6	20	-	437	-	-	12
CASTILLA Y LEÓN	22.930	22.114	20.866	1.214	2	415	15	16	1	28	194	-	529	13	5	11
Ávila	1.158	1.106	1.052	54	-	10	-	-	-	2	5	-	36	-	-	-
Burgos	4.381	4.187	3.817	364	1	98	6	3	1	9	70	-	173	3	-	2
León	3.609	3.472	3.354	113	1	29	-	2	-	-	42	-	36	3	-	2
Palencia	1.684	1.628	1.573	50	-	19	3	2	-	1	9	-	15	1	-	2
Salamanca	2.885	2.815	2.744	64	-	11	3	3	-	-	15	-	30	4	-	3
Segovia	1.830	1.722	1.476	242	-	115	-	2	-	12	4	-	108	-	2	1
Soria	1.065	997	923	73	-	34	1	-	-	-	5	-	33	-	-	1
Valladolid	4.875	4.771	4.574	193	-	77	2	4	-	3	20	-	84	2	1	-
Zamora	1.443	1.416	1.353	61	-	22	-	-	-	1	24	-	14	-	2	-
CATALUÑA	89.009	80.396	77.232	2.731	61	162	102	396	32	130	193	42	1.495	58	87	245
Barcelona	65.078	59.391	57.862	1.303	38	61	76	328	3	82	108	30	503	31	50	121
Girona	9.680	8.261	7.765	427	14	15	14	31	6	13	40	8	264	2	14	43
Lleida	5.398	4.763	4.130	566	1	50	2	4	4	23	27	1	449	9	1	52
Tarragona	8.853	7.981	7.475	435	8	36	10	33	19	12	18	3	279	16	22	29
COMUNITAT VALENCIANA	42.333	39.945	38.025	1.760	19	225	51	129	55	47	54	52	1.062	17	25	114
Alicante	14.143	13.253	12.700	490	12	80	18	53	18	17	20	43	199	3	12	45
Castellón	5.924	5.456	4.959	476	2	13	3	18	5	7	7	1	406	8	4	9
Valencia	22.266	21.236	20.366	794	5	132	30	58	32	23	27	8	457	6	9	60
EXTREMADURA	9.766	9.633	9.456	173	-	2	1	3	-	4	41	2	115	-	-	4
Badajoz	6.658	6.603	6.477	122	-	2	-	1	-	1	31	-	83	-	-	4
Cáceres	3.108	3.030	2.979	51	-	-	1	2	-	3	10	2	32	-	-	-
GALICIA	25.821	25.254	24.621	615	6	15	7	20	1	6	364	3	186	4	4	6
Coruña (A)	11.577	11.337	11.123	203	2	6	1	9	1	2	111	-	69	3	4	3
Lugo	2.744	2.657	2.505	151	2	6	1	-	-	-	55	1	85	-	-	1
Ourense	2.702	2.648	2.553	93	1	3	2	1	-	1	76	-	7	-	-	-
Pontevedra	8.798	8.612	8.440	168	1	-	3	10	-	3	122	2	25	1	-	2
MADRID (COMUNIDAD DE)	71.166	65.993	62.190	3.576	21	290	49	153	8	199	158	32	2.608	26	19	162
MURCIA (REGIÓN DE)	15.296	12.609	12.179	355	3	59	14	7	11	27	19	7	204	4	10	59
NAVARRA (C. FORAL DE)	7.643	7.171	6.812	324	2	94	8	10	2	7	85	2	106	9	3	19
PAÍS VASCO	26.105	25.002	24.247	701	3	19	24	21	4	16	218	4	382	9	7	27
Araba/Álava	4.789	4.531	4.372	147	1	5	4	4	2	6	55	-	67	3	-	5
Gipuzkoa	7.855	7.494	7.265	204	-	10	11	9	1	-	70	2	98	2	5	15
Bizkaia	13.461	12.977	12.610	350	2	4	9	8	1	10	93	2	217	4	2	7
RIOJA (LA)	3.521	3.290	3.058	225	-	10	-	2	-	3	44	1	161	1	1	3
Ceuta	613	579	577	2	-	-	-	-	-	-	2	-	-	-	-	-
Melilla	602	532	529	3	-	-	1	-	-	-	-	-	1	-	-	-

ATR-D.5.1. ACCIDENTES DE TRABAJO CON BAJA EN JORNADA, SEGÚN PAÍS DE NACIONALIDAD,
POR COMUNIDAD AUTÓNOMA Y PROVINCIA

Año 2016

	ÁFRICA									
	TOTAL	Argelia	Gambia	Ghana	Guinea (Conakry)	Mali	Marruecos	Mauritania	Nigeria	Senegal
TOTAL	13.744	419	257	295	134	455	10.135	140	315	1.111
ANDALUCÍA	1.412	35	7	21	13	56	1.113	9	14	107
Almería	551	3	5	10	4	15	446	1	5	42
Cádiz	50	1	-	-	1	-	36	5	1	3
Córdoba	37	3	-	-	2	-	28	1	-	2
Granada	89	1	-	-	-	1	72	1	-	13
Huelva	264	13	2	3	6	21	196	-	-	23
Jaén	82	2	-	-	-	8	54	-	1	15
Málaga	217	1	-	7	-	5	192	-	3	4
Sevilla	122	11	-	1	-	6	89	1	4	5
ARAGÓN	586	54	26	18	11	43	318	7	8	78
Huesca	167	18	11	2	4	32	67	3	-	28
Teruel	65	1	-	-	-	2	60	-	-	-
Zaragoza	354	35	15	16	7	9	191	4	8	50
ASTURIAS (PRINCIPADO DE)	82	-	-	-	-	-	47	-	-	23
BALEARS (ILLES)	704	18	2	9	7	31	489	12	40	75
CANARIAS	440	6	4	15	9	6	268	45	21	39
Palmas (Las)	320	4	1	12	5	3	204	35	16	26
S. C. Tenerife	120	2	3	3	4	3	64	10	5	13
CANTABRIA	43	1	2	1	-	4	25	1	-	6
CASTILLA-LA MANCHA	552	15	1	1	2	19	476	-	13	14
Albacete	78	3	1	1	-	11	57	-	-	5
Ciudad Real	77	2	-	-	-	1	72	-	-	1
Cuenca	54	3	-	-	1	-	48	-	-	2
Guadalajara	120	6	-	-	1	-	94	-	9	3
Toledo	223	1	-	-	-	7	205	-	4	3
CASTILLA Y LEÓN	455	18	3	8	3	12	367	3	3	23
Ávila	26	2	-	-	-	-	23	-	-	-
Burgos	110	8	1	6	1	1	75	2	2	10
León	87	-	-	-	-	1	79	-	1	2
Palencia	37	2	-	-	1	1	32	-	-	1
Salamanca	34	2	-	-	-	-	24	-	-	7
Segovia	68	-	-	1	-	8	56	-	-	-
Soria	33	2	2	1	-	1	26	1	-	-
Valladolid	49	2	-	-	-	-	42	-	-	3
Zamora	11	-	-	-	1	-	10	-	-	-
CATALUÑA	4.151	61	194	139	56	124	2.912	33	88	430
Barcelona	2.349	21	60	114	27	55	1.709	23	56	218
Girona	798	5	110	14	10	42	502	8	17	78
Lleida	474	27	20	6	18	19	256	2	7	89
Tarragona	530	8	4	5	1	8	445	-	8	45
COMUNITAT VALENCIANA	1.076	104	4	6	3	30	827	4	19	50
Alicante	396	20	1	2	1	10	335	2	4	14
Castellón	270	20	1	1	-	5	229	-	3	6
Valencia	410	64	2	3	2	15	263	2	12	30
EXTREMADURA	65	-	-	-	1	-	58	1	-	3
Badajoz	20	-	-	-	-	-	17	1	-	-
Cáceres	45	-	-	-	1	-	41	-	-	3
GALICIA	215	7	-	7	-	-	121	4	2	63
Coruña (A)	93	4	-	1	-	-	44	-	1	42
Lugo	35	1	-	-	-	-	22	-	1	8
Ourense	16	-	-	-	-	-	8	1	-	3
Pontevedra	71	2	-	6	-	-	47	3	-	10
MADRID (COMUNIDAD DE)	1.417	15	4	17	14	52	1.065	14	59	58
MURCIA (REGIÓN DE)	1.584	21	3	37	6	46	1.390	5	12	53
NAVARRA (C. FORAL DE)	259	18	2	2	4	4	191	-	13	12
PAÍS VASCO	490	38	3	13	5	23	287	2	21	73
Araba/Álava	124	15	2	3	1	5	72	2	5	8
Gipuzkoa	164	13	-	2	-	6	112	-	3	24
Bizkaia	202	10	1	8	4	12	103	-	13	41
RIOJA (LA)	109	8	2	1	-	5	77	-	2	4
Ceuta	34	-	-	-	-	-	34	-	-	-
Melilla	70	-	-	-	-	-	70	-	-	-

ATR-D.5.1. ACCIDENTES DE TRABAJO CON BAJA EN JORNADA, SEGÚN PAÍS DE NACIONALIDAD,
POR COMUNIDAD AUTÓNOMA Y PROVINCIA

Año 2016

	AMÉRICA														
	TOTAL	Argen- tina	Bolivia	Brasil	Chile	Colom- bia	Cuba	Ecuador	Hond- ras	Nicara- gua	Paraguay	Perú	Rep. Domini- cana	Uruguay	Venezue- la
TOTAL	13.891	1.005	1.408	608	301	2.353	446	3.741	354	116	538	1.176	701	446	464
ANDALUCÍA	823	132	97	37	8	130	19	201	5	9	56	37	21	20	31
Almería	213	19	19	2	3	29	3	109	-	3	1	18	3	1	2
Cádiz	28	5	6	1	1	3	1	2	2	1	1	-	2	-	-
Córdoba	41	3	3	4	-	10	2	13	-	-	2	-	-	-	3
Granada	69	11	22	3	1	5	1	13	2	1	1	2	1	2	3
Huelva	23	1	2	1	1	5	3	8	-	-	-	-	1	-	-
Jaén	19	2	1	-	-	7	1	8	-	-	-	-	-	-	-
Málaga	278	83	18	18	-	43	6	35	-	-	31	5	6	15	16
Sevilla	152	8	26	8	2	28	2	13	1	4	20	12	8	2	7
ARAGÓN	368	20	17	10	10	73	14	116	7	30	7	24	18	9	8
Huesca	44	5	3	1	1	8	1	11	1	2	2	1	5	1	1
Teruel	12	1	-	1	-	5	1	2	-	-	-	-	-	1	1
Zaragoza	312	14	14	8	9	60	12	103	6	28	5	23	13	7	6
ASTURIAS (PRINCIPADO DE)	104	3	5	15	-	23	2	5	3	-	14	12	6	4	8
BALEARS (ILLES)	995	173	92	44	40	156	34	217	4	4	38	33	32	87	24
CANARIAS	714	48	20	22	18	209	113	49	5	1	15	21	32	56	97
Palmas (Las)	417	22	7	14	13	153	61	33	3	1	14	14	29	18	30
S. C. Tenerife	297	26	13	8	5	56	52	16	2	-	1	7	3	38	67
CANTABRIA	83	3	3	10	3	26	2	11	-	-	6	8	4	1	3
CASTILLA-LA MANCHA	414	24	38	8	6	82	14	121	6	6	34	38	17	8	7
Albacete	58	6	15	1	1	7	1	11	-	1	6	3	1	3	-
Ciudad Real	70	3	10	1	-	14	1	25	2	1	5	2	2	2	1
Cuenca	38	2	-	2	1	7	2	14	-	-	5	1	2	-	1
Guadalajara	92	8	1	1	3	21	4	21	2	-	2	21	5	-	2
Toledo	156	5	12	3	1	33	6	50	2	4	16	11	7	3	3
CASTILLA Y LEÓN	323	10	23	20	2	84	8	77	6	5	11	26	27	5	8
Ávila	26	-	2	-	1	11	2	4	1	-	-	3	-	2	-
Burgos	75	-	3	2	-	25	2	27	1	1	2	5	3	-	2
León	41	-	-	5	-	12	1	8	-	-	1	2	8	-	3
Palencia	18	1	2	1	-	3	1	2	-	-	2	5	-	-	-
Salamanca	32	1	6	1	1	5	-	5	1	-	1	5	1	-	1
Segovia	38	-	1	3	-	11	-	10	3	3	1	2	4	-	-
Soria	30	1	3	-	-	2	1	15	-	-	1	-	5	2	-
Valladolid	47	4	3	7	-	12	1	5	-	-	1	3	6	-	2
Zamora	16	3	3	1	-	3	-	1	-	1	2	1	-	1	-
CATALUÑA	3.294	260	414	181	112	440	93	661	239	9	108	314	187	137	74
Barcelona	2.468	180	335	100	89	289	74	569	94	6	97	274	156	97	56
Girona	424	40	45	41	9	46	4	31	137	1	3	16	9	25	12
Lleida	134	8	13	21	1	38	3	13	2	1	4	10	10	3	2
Tarragona	268	32	21	19	13	67	12	48	6	1	4	14	12	12	4
COMUNITAT VALENCIANA	1.050	117	136	38	12	223	33	303	16	1	26	28	12	54	39
Alicante	440	63	33	15	3	105	16	144	2	-	10	10	2	18	14
Castellón	119	8	10	8	3	24	6	31	2	-	1	7	4	7	7
Valencia	491	46	93	15	6	94	11	128	12	1	15	11	6	29	18
EXTREMADURA	64	9	5	4	2	12	1	8	1	1	4	11	1	2	-
Badajoz	32	2	3	3	2	8	1	2	-	1	1	4	1	2	-
Cáceres	32	7	2	1	-	4	-	6	1	-	3	7	-	-	-
GALICIA	338	34	7	51	12	75	12	11	-	-	9	51	23	21	25
Coruña (A)	141	18	1	22	2	25	5	5	-	-	4	27	8	7	13
Lugo	47	2	1	8	1	16	2	1	-	-	2	6	5	1	2
Ourense	38	1	-	8	-	9	3	2	-	-	-	1	4	3	6
Pontevedra	112	13	5	13	9	25	2	3	-	-	3	17	6	10	4
MADRID (COMUNIDAD DE)	3.469	116	267	113	61	599	73	1.038	40	18	161	501	285	31	104
MURCIA (REGIÓN DE)	1.050	17	159	9	6	75	12	719	5	5	17	12	7	2	4
NAVARRA (C. FORAL DE)	200	11	16	14	1	34	4	80	2	-	1	20	6	1	9
PAÍS VASCO	514	24	94	24	7	95	11	95	14	27	29	36	20	6	22
Araba/Álava	96	2	6	9	1	33	3	14	-	1	5	6	10	1	1
Gipuzkoa	157	13	17	3	1	23	4	43	8	22	1	12	3	1	3
Bizkaia	261	9	71	12	5	39	4	38	6	4	23	18	7	4	18
RIOJA (LA)	88	4	15	8	1	17	1	29	1	-	2	4	3	2	1
Ceuta	-	-	-	-	-	-	-	-	-	-	-	-	-	-	-
Melilla	-	-	-	-	-	-	-	-	-	-	-	-	-	-	-

ATR-D.5.1. ACCIDENTES DE TRABAJO CON BAJA EN JORNADA, SEGÚN PAÍS DE NACIONALIDAD,
POR COMUNIDAD AUTÓNOMA Y PROVINCIA

Año 2016

	ASIA						
	TOTAL	Armenia	Bangladesh	China, Rep. Popular	Filipinas	India	Pakistán
TOTAL	2.290	100	111	330	249	430	816
ANDALUCÍA	102	10	1	19	13	12	24
Almería	24	1	-	-	-	-	18
Cádiz	2	-	-	2	-	-	-
Córdoba	7	2	-	2	-	-	1
Granada	6	-	-	1	-	4	1
Huelva	3	-	-	-	-	-	2
Jaén	4	1	-	1	-	1	1
Málaga	40	3	1	9	11	6	-
Sevilla	16	3	-	4	2	1	1
ARAGÓN	48	5	-	4	-	3	34
Huesca	10	-	-	1	-	-	9
Teruel	3	1	-	1	-	-	1
Zaragoza	35	4	-	2	-	3	24
ASTURIAS (PRINCIPADO DE)	5	1	-	-	1	-	2
BALEARS (ILLES)	115	5	2	38	18	22	23
CANARIAS	49	-	1	21	16	5	-
Palmas (Las)	30	-	-	15	10	2	-
S. C. Tenerife	19	-	1	6	6	3	-
CANTABRIA	5	-	-	1	-	1	2
CASTILLA-LA MANCHA	21	2	1	3	-	3	7
Albacete	3	-	-	-	-	1	1
Ciudad Real	1	-	1	-	-	-	-
Cuenca	3	-	-	-	-	-	-
Guadalajara	8	1	-	-	-	1	5
Toledo	6	1	-	3	-	1	1
CASTILLA Y LEÓN	38	2	1	4	-	6	19
Ávila	-	-	-	-	-	-	-
Burgos	9	-	-	2	-	1	5
León	9	-	-	-	-	-	6
Palencia	1	-	-	-	-	1	-
Salamanca	4	-	-	1	-	1	2
Segovia	2	-	-	-	-	1	1
Soria	5	1	-	-	-	-	3
Valladolid	8	1	1	1	-	2	2
Zamora	-	-	-	-	-	-	-
CATALUÑA	1.154	34	73	156	88	299	427
Barcelona	860	33	71	97	86	154	357
Girona	196	1	2	42	1	129	15
Lleida	27	-	-	6	-	7	13
Tarragona	71	-	-	11	1	9	42
COMUNITAT VALENCIANA	258	27	1	18	1	39	146
Alicante	54	8	-	5	-	4	27
Castellón	76	-	-	3	-	4	68
Valencia	128	19	1	10	1	31	51
EXTREMADURA	3	-	-	-	-	-	1
Badajoz	3	-	-	-	-	-	1
Cáceres	-	-	-	-	-	-	-
GALICIA	14	2	1	2	-	1	1
Coruña (A)	6	2	1	-	-	-	-
Lugo	5	-	-	1	-	1	-
Ourense	-	-	-	-	-	-	-
Pontevedra	3	-	-	1	-	-	1
MADRID (COMUNIDAD DE)	283	11	27	52	107	8	25
MURCIA (REGIÓN DE)	51	-	2	3	-	29	11
NAVARRA (C. FORAL DE)	13	-	-	2	-	-	9
PAÍS VASCO	97	-	1	7	5	2	64
Araba/Álava	36	-	-	2	-	-	25
Gipuzkoa	40	-	1	2	2	-	33
Bizkaia	21	-	-	3	3	2	6
RIOJA (LA)	34	1	-	-	-	-	21
Ceuta	-	-	-	-	-	-	-
Melilla	-	-	-	-	-	-	-

Se incluyen los accidentes en jornada que han causado baja en el periodo de referencia, recepcionados por la Autoridad Laboral Provincial (véanse Fuentes y Notas Explicativas). La distribución territorial se realiza según la provincia de la autoridad laboral que recepciona el accidente.

**ATR-D.5.2. ACCIDENTES DE TRABAJO CON BAJA EN JORNADA, SEGÚN PAÍS DE NACIONALIDAD,
POR SECTOR, SECCIÓN Y DIVISIÓN DE ACTIVIDAD ECONÓMICA**

Año 2016

	EUROPA															
	TOTAL	Unión Europea (UE-28) (excepto España)														
		TOTAL	España	Total	Alema- nia	Bulga- ria	Francia	Italia	Litua- nia	Polonia	Portu- gal	Renino Unido	Ruma- nia	Molda- via	Rusia	Ucrania
TOTAL	489.065	459.107	439.813	17.864	294	1.701	397	1.487	175	728	1.743	318	10.510	194	242	864
SECTOR	33.144	27.733	24.735	2.887	7	366	14	13	52	80	178	4	2.152	16	15	76
Agrario	101.588	97.427	94.082	3.053	24	278	43	119	23	202	319	27	1.976	38	38	199
Industria	53.579	49.655	46.669	2.752	14	193	21	90	10	119	482	18	1.777	51	17	155
Construcción	300.754	284.292	274.327	9.172	249	864	319	1.265	90	327	764	269	4.605	89	172	434
Servicios																
SECCIÓN Y DIVISIÓN																
A Agricultura, ganadería, silvicultura y pesca	33.144	27.733	24.735	2.887	7	366	14	13	52	80	178	4	2.152	16	15	76
01 Agricultura, ganadería, caza y servicios relacionados con las mismas	27.795	22.938	20.371	2.471	7	341	10	11	50	79	103	2	1.849	15	15	63
02 Silvicultura y explotación forestal	2.710	2.389	2.010	372	-	25	-	1	-	1	51	2	292	-	-	6
03 Pesca y acuicultura	2.639	2.406	2.354	44	-	-	4	1	2	-	24	-	11	1	-	7
B Industrias extractivas	2.239	2.205	2.100	104	-	-	1	2	1	62	20	-	17	-	-	1
05 Extracción de antracita, hulla y lignito	1.082	1.073	1.004	69	-	-	-	-	-	54	11	-	3	-	-	-
06 Extracción de crudo de petróleo y gas natural	16	16	16	-	-	-	-	-	-	-	-	-	-	-	-	-
07 Extracción de minerales metálicos	131	131	131	-	-	-	-	-	-	-	-	-	-	-	-	-
08 Otras industrias extractivas	991	966	931	34	-	-	1	2	1	8	9	-	13	-	-	1
09 Actividades de apoyo a las industrias extractivas	19	19	18	1	-	-	-	-	-	-	-	-	1	-	-	-
C Industria manufacturera	90.003	86.162	83.071	2.811	21	262	40	110	21	136	280	26	1.878	37	37	191
10 Industria de la alimentación	19.825	18.277	17.183	995	6	119	10	17	8	58	54	3	714	8	14	69
11 Fabricación de bebidas	1.795	1.748	1.688	55	1	5	1	3	-	1	7	-	35	1	-	4
12 Industria del tabaco	31	31	29	2	-	-	-	-	-	-	-	-	2	-	-	-
13 Industria textil	1.644	1.567	1.507	50	1	8	1	3	-	5	2	2	29	2	1	7
14 Confección de prendas de vestir	693	665	637	24	-	1	-	-	-	-	-	-	23	1	-	3
15 Industria del cuero y del calzado	793	740	729	8	1	1	-	1	-	-	-	-	5	-	-	3
16 Industria de la madera y del corcho, excepto muebles; cestería y espartería	3.195	3.035	2.856	170	3	11	-	1	2	9	31	2	110	2	1	6
17 Industria del papel	1.874	1.817	1.765	49	-	1	1	1	1	1	4	-	40	-	1	2
18 Artes gráficas y reproducción de soportes grabados	1.979	1.915	1.880	33	-	3	1	4	-	4	2	-	19	-	-	2
19 Coquerías y refino de petróleo	58	58	58	-	-	-	-	-	-	-	-	-	-	-	-	-
20 Industria química	2.824	2.718	2.671	39	-	5	-	4	-	-	2	-	27	1	3	4
21 Fabricación de productos farmacéuticos	1.091	1.076	1.066	10	1	1	1	1	-	-	1	-	3	-	-	-
22 Fabricación de productos de caucho y plásticos	4.698	4.497	4.384	98	-	13	4	3	1	3	3	-	68	2	-	12
23 Fabricación de otros productos minerales no metálicos	4.748	4.579	4.392	172	-	20	-	7	2	5	38	2	96	2	1	11
24 Metalurgia; fabricación de productos de hierro, acero y ferroaleaciones	5.034	4.875	4.770	93	1	8	1	3	2	2	13	-	63	1	1	10
25 Fabricación de productos metálicos, excepto maquinaria y equipo	16.427	15.826	15.288	488	1	22	10	27	2	28	58	2	331	9	7	32
26 Fabricación de productos informáticos, electrónicos y ópticos	429	416	406	9	-	-	-	2	-	1	-	1	5	-	-	1
27 Fabricación de material y equipo eléctrico	1.432	1.409	1.398	10	-	1	-	2	-	1	-	-	5	1	-	-
28 Fabricación de maquinaria y equipo n.c.o.p.	5.382	5.245	5.106	131	-	15	4	7	-	3	12	2	86	-	-	8
29 Fabricación de vehículos de motor, remolques y semirremolques	6.011	5.922	5.829	90	1	11	2	3	-	7	15	1	49	-	2	1
30 Fabricación de otro material de transporte	3.017	2.967	2.909	49	-	3	2	4	-	2	13	2	22	5	2	1
31 Fabricación de muebles	2.487	2.414	2.336	70	-	3	-	3	1	4	12	-	46	1	-	7
32 Otras industrias manufactureras	729	706	691	15	1	1	1	2	-	2	1	-	6	-	-	-
33 Reparación e instalación de maquinaria y equipo	3.807	3.659	3.493	151	4	10	1	12	2	5	9	9	94	1	4	8
D Suministro de energía eléctrica, gas, vapor y aire acondicionado	483	468	458	10	-	-	1	-	1	-	3	-	5	-	-	-
35 Suministro de energía eléctrica, gas, vapor y aire acondicionado	483	468	458	10	-	-	1	-	1	-	3	-	5	-	-	-
E Suministro de agua, saneamiento, gestión de residuos	8.863	8.592	8.453	128	3	16	1	7	-	4	16	1	76	1	1	7
36 Captación, depuración y distribución de agua	1.420	1.410	1.401	8	3	-	-	-	-	-	1	-	4	-	-	1
37 Recogida y tratamiento de aguas residuales	325	315	307	6	-	2	-	-	-	-	-	-	4	-	-	-
38 Recogida, tratamiento y eliminación de residuos; valorización	7.008	6.763	6.646	109	-	12	1	6	-	4	15	1	66	1	1	6
39 Actividades de descontaminación y otros servicios de gestión de residuos	110	104	99	5	-	2	-	1	-	-	-	-	2	-	-	-
F Construcción	53.579	49.655	46.669	2.752	14	193	21	90	10	119	482	18	1.777	51	17	155
41 Construcción de edificios	21.144	19.362	18.021	1.244	7	83	7	29	3	33	258	6	809	28	7	58
42 Ingeniería civil	3.208	2.961	2.779	172	-	15	-	5	1	6	66	1	74	4	-	6
43 Actividades de construcción especializada	29.227	27.332	25.869	1.336	7	95	14	56	6	80	158	11	894	19	10	91
G Comercio al por mayor y menor; reparación vehículos	70.000	66.317	64.005	2.121	26	222	60	177	26	92	157	44	1.261	18	39	123
45 Venta y reparación de vehículos de motor y motocicletas	10.629	10.110	9.759	318	3	37	8	23	2	10	33	4	188	2	3	24
46 Comercio al por mayor e intermediarios del comercio, excepto de vehículos de motor y motocicletas	25.695	23.922	22.766	1.066	7	140	28	60	16	56	65	17	655	6	16	64
47 Comercio al por menor, excepto de vehículos de motor y motocicletas	33.676	32.285	31.480	737	16	45	24	94	8	26	59	23	418	10	20	35

ATR-D.5.2. ACCIDENTES DE TRABAJO CON BAJA EN JORNADA, SEGÚN PAÍS DE NACIONALIDAD,
POR SECTOR, SECCIÓN Y DIVISIÓN DE ACTIVIDAD ECONÓMICA

Año 2016

	EUROPA															
	TOTAL	Unión Europea (UE-28) (excepto España)														
		TOTAL	España	Total	Alemania	Bulgaria	Francia	Italia	Lituania	Polonia	Portugal	Reino Unido	Rumanía	Moldavia	Rusia	Ucrania
H Transporte y almacenamiento	36.674	35.378	33.872	1.421	17	242	19	84	10	25	161	17	816	15	5	59
49 Transporte terrestre y por tubería	19.734	19.002	17.807	1.129	11	217	11	37	10	18	130	2	674	13	4	46
50 Transporte marítimo y por vías navegables interiores	556	536	525	10	2	-	-	2	-	-	3	1	-	-	-	-
51 Transporte aéreo	1.577	1.563	1.530	31	1	-	3	8	-	1	3	3	10	-	1	1
52 Almacenamiento y actividades anexas al transporte	10.693	10.271	10.030	227	3	24	5	32	-	5	25	9	117	2	-	10
53 Actividades postales y de correos	4.114	4.006	3.980	24	-	1	-	5	-	1	3	-	14	-	-	2
I Hostelería	49.224	43.469	40.287	2.920	109	223	89	698	27	111	196	107	1.195	27	81	127
55 Servicios de alojamiento	15.203	13.700	12.708	895	59	66	38	216	8	49	73	37	258	8	34	49
56 Servicios de comidas y bebidas	34.021	29.769	27.579	2.025	50	157	51	482	19	62	123	70	937	19	47	78
J Información y comunicaciones	2.960	2.872	2.796	73	5	1	11	9	2	6	7	20	-	-	-	3
58 Edición	291	283	276	7	-	-	1	-	-	1	1	4	-	-	-	-
59 Actividades cinematográficas, de vídeo y de programas de televisión, grabación de sonido y edición musical	549	538	530	7	-	-	4	-	-	-	1	1	1	-	-	1
60 Actividades de programación y emisión de radio y televisión	225	222	221	1	-	-	-	1	-	-	-	-	-	-	-	-
61 Telecomunicaciones	989	948	936	12	1	-	3	3	-	-	2	-	3	-	-	-
62 Programación, consultoría y otras actividades relacionadas con la informática	638	625	588	37	2	1	3	4	-	2	1	5	8	-	-	-
63 Servicios de información	268	256	245	9	2	-	-	1	-	-	1	-	4	-	-	2
K Actividades financieras y de seguros	1.251	1.234	1.210	23	1	2	-	1	-	1	1	3	12	-	-	1
64 Servicios financieros, excepto seguros y fondos de pensiones	709	703	691	12	1	2	-	-	-	1	1	-	6	-	-	-
65 Seguros, reaseguros y fondos de pensiones, excepto Seguridad Social obligatoria	289	284	281	3	-	-	-	-	-	-	-	-	3	-	-	-
66 Actividades auxiliares a los servicios financieros y a los seguros	253	247	238	8	-	-	-	1	-	-	-	3	3	-	-	1
L Actividades inmobiliarias	983	882	833	43	5	1	-	5	1	1	3	1	25	-	1	5
68 Actividades inmobiliarias	983	882	833	43	5	1	-	5	1	1	3	1	25	-	1	5
M Actividades profesionales, científicas y técnicas	5.578	5.347	5.201	137	7	7	11	24	-	8	7	4	60	1	2	5
69 Actividades jurídicas y de contabilidad	823	808	787	19	1	2	3	3	-	1	1	-	4	1	-	-
70 Actividades de las sedes centrales; actividades de consultoría de gestión empresarial	420	405	394	11	1	1	1	3	-	2	1	-	1	-	-	-
71 Servicios técnicos de arquitectura e ingeniería; ensayos y análisis técnicos	1.677	1.641	1.600	39	-	1	2	1	-	3	3	-	28	-	1	1
72 Investigación y desarrollo	478	472	465	7	1	-	2	1	-	-	-	-	3	-	-	-
73 Publicidad y estudios de mercado	894	846	816	28	1	1	2	7	-	1	1	2	13	-	-	2
74 Otras actividades profesionales, científicas y técnicas	1.045	936	903	30	1	2	1	8	-	1	1	2	11	-	1	2
75 Actividades veterinarias	241	239	236	3	2	-	-	1	-	-	-	-	-	-	-	-
N Actividades administrativas y servicios auxiliares	29.390	27.123	26.112	922	31	69	33	88	9	31	73	13	542	8	17	49
77 Actividades de alquiler	2.157	2.017	1.907	103	6	4	4	14	1	4	10	4	49	2	1	3
78 Actividades relacionadas con el empleo	2.051	1.585	1.501	77	1	9	-	4	-	6	5	-	50	1	3	3
79 Actividades de agencias de viajes, operadores turísticos, servicios de reservas y actividades relacionadas con los mismos	235	227	190	30	9	1	2	6	-	1	1	3	2	-	4	3
80 Actividades de seguridad e investigación	2.593	2.580	2.546	33	-	1	2	9	-	-	2	-	19	-	1	-
81 Servicios a edificios y actividades de jardinería	17.699	16.440	15.861	531	9	43	16	35	7	12	42	6	345	4	6	25
82 Actividades administrativas de oficina y otras actividades auxiliares a las empresas	4.655	4.274	4.107	148	6	11	9	20	1	8	13	-	77	1	2	15
O Administración Pública y defensa; Seguridad Social obligatoria	37.263	36.726	36.481	239	4	18	12	21	-	10	31	7	129	-	2	4
84 Administración Pública y defensa; Seguridad Social obligatoria	37.263	36.726	36.481	239	4	18	12	21	-	10	31	7	129	-	2	4
P Educación	7.534	7.428	7.286	134	13	1	11	16	-	1	7	35	38	1	-	4
85 Educación	7.534	7.428	7.286	134	13	1	11	16	-	1	7	35	38	1	-	4
Q Actividades sanitarias y de servicios sociales	43.626	42.463	41.947	481	12	29	19	46	3	17	65	6	262	4	8	15
86 Actividades sanitarias	22.755	22.571	22.450	113	10	1	5	25	-	4	12	3	42	1	2	5
87 Asistencia en establecimientos residenciales	13.486	12.785	12.485	283	2	24	9	14	2	10	35	2	176	3	4	6
88 Actividades de servicios sociales sin alojamiento	7.385	7.107	7.012	85	-	4	5	7	1	3	18	1	44	-	2	4
R Actividades artísticas, recreativas y de entretenimiento	7.810	7.317	6.865	396	15	18	48	74	14	15	42	15	92	6	8	19
90 Actividades de creación, artísticas y espectáculos	815	743	674	59	3	7	10	11	1	5	5	-	10	1	1	4
91 Actividades de bibliotecas, archivos, museos y otras actividades culturales	389	375	366	8	-	-	-	3	-	1	-	-	4	1	-	-
92 Actividades de juegos de azar y apuestas	399	386	371	15	-	1	1	3	-	-	1	-	7	-	-	-
93 Actividades deportivas, recreativas y de entretenimiento	6.207	5.813	5.454	314	12	10	37	57	13	9	36	15	71	4	7	15
S Otros servicios	6.047	5.727	5.581	133	3	12	6	17	-	8	9	6	66	4	3	5
94 Actividades asociativas	1.437	1.390	1.365	24	-	2	3	3	-	1	2	-	11	-	-	1
95 Reparación de ordenadores, efectos personales y artículos de uso doméstico	1.071	1.038	1.011	24	1	2	-	2	-	1	1	3	12	-	2	1
96 Otros servicios personales	3.539	3.299	3.205	85	2	8	3	12	-	6	6	3	43	4	1	3
T Actividades de hogares como empleadores de personal doméstico	2.346	1.944	1.786	129	1	19	-	5	-	5	6	4	87	5	6	15
97 Actividades de los hogares como empleadores de personal doméstico	2.346	1.944	1.786	129	1	19	-	5	-	5	6	4	87	5	6	15
U Actividades de organizaciones y organismos extraterritoriales	68	65	65	-	-	-	-	-	-	-	-	-	-	-	-	-
99 Actividades de organizaciones y organismos extraterritoriales	68	65	65	-	-	-	-	-	-	-	-	-	-	-	-	-

**ATR-D.5.2. ACCIDENTES DE TRABAJO CON BAJA EN JORNADA, SEGÚN PAÍS DE NACIONALIDAD,
POR SECTOR, SECCIÓN Y DIVISIÓN DE ACTIVIDAD ECONÓMICA**

Año 2016

	ÁFRICA									
	TOTAL	Argelia	Gambia	Ghana	Guinea (Conakry)	Mali	Marruecos	Mauritania	Nigeria	Senegal
TOTAL	13.744	419	257	295	134	455	10.135	140	315	1.111
SECTOR	3.834	107	68	58	28	150	2.991	24	27	323
Agrario	2.330	81	75	115	23	122	1.434	19	93	270
Industria	1.789	30	26	21	22	72	1.434	32	19	82
Construcción	5.791	201	88	101	61	111	4.276	65	176	436
Servicios										
SECCIÓN Y DIVISIÓN										
A Agricultura, ganadería, silvicultura y pesca	3.834	107	68	58	28	150	2.991	24	27	323
01 Agricultura, ganadería, caza y servicios relacionados con las mismas	3.441	103	58	50	26	143	2.739	21	22	228
02 Silvicultura y explotación forestal	211	3	6	1	2	7	168	-	4	15
03 Pesca y acuicultura	182	1	4	7	-	-	84	3	1	80
B Industrias extractivas	20	1	-	-	-	-	12	-	-	-
05 Extracción de antracita, hulla y lignito	7	-	-	-	-	-	1	-	-	-
06 Extracción de crudo de petróleo y gas natural	-	-	-	-	-	-	-	-	-	-
07 Extracción de minerales metálicos	-	-	-	-	-	-	-	-	-	-
08 Otras industrias extractivas	13	1	-	-	-	-	11	-	-	-
09 Actividades de apoyo a las industrias extractivas	-	-	-	-	-	-	-	-	-	-
C Industria manufacturera	2.118	74	68	109	22	107	1.306	17	87	246
10 Industria de la alimentación	828	18	34	60	10	55	468	7	44	107
11 Fabricación de bebidas	20	-	-	2	1	2	11	-	-	3
12 Industria del tabaco	-	-	-	-	-	-	-	-	-	-
13 Industria textil	50	1	5	2	1	-	34	-	-	4
14 Confección de prendas de vestir	13	-	1	-	-	-	11	-	-	1
15 Industria del cuero y del calzado	31	-	-	2	-	4	23	1	-	-
16 Industria de la madera y del corcho, excepto muebles; cestería y espartería	95	5	8	3	1	2	67	2	-	3
17 Industria del papel	31	4	-	2	-	-	19	-	2	2
18 Artes gráficas y reproducción de soportes grabados	27	-	-	1	-	-	20	-	2	3
19 Coquerías y refino de petróleo	-	-	-	-	-	-	-	-	-	-
20 Industria química	57	2	-	2	-	1	38	-	2	10
21 Fabricación de productos farmacéuticos	4	-	-	-	-	-	2	-	-	1
22 Fabricación de productos de caucho y plásticos	110	9	5	6	3	2	53	2	4	19
23 Fabricación de otros productos minerales no metálicos	99	5	1	1	1	3	67	-	5	10
24 Metalurgia; fabricación de productos de hierro, acero y ferroaleaciones	120	5	1	10	3	14	55	1	8	16
25 Fabricación de productos metálicos, excepto maquinaria y equipo	353	12	10	8	-	19	242	1	10	36
26 Fabricación de productos informáticos, electrónicos y ópticos	6	-	-	-	-	-	5	-	-	-
27 Fabricación de material y equipo eléctrico	17	-	-	-	-	1	10	1	-	3
28 Fabricación de maquinaria y equipo n.c.o.p.	76	5	1	2	-	-	55	-	3	9
29 Fabricación de vehículos de motor, remolques y semirremolques	49	4	-	2	1	1	35	-	3	2
30 Fabricación de otro material de transporte	22	-	1	1	-	-	12	2	1	4
31 Fabricación de muebles	36	2	-	1	-	1	25	-	1	6
32 Otras industrias manufactureras	8	-	-	-	-	1	7	-	-	-
33 Reparación e instalación de maquinaria y equipo	66	2	1	4	1	1	47	-	2	7
D Suministro de energía eléctrica, gas, vapor y aire acondicionado	7	1	-	-	-	-	3	-	-	2
35 Suministro de energía eléctrica, gas, vapor y aire acondicionado	7	1	-	-	-	-	3	-	-	2
E Suministro de agua, saneamiento, gestión de residuos	185	5	7	6	1	15	113	2	6	22
36 Captación, depuración y distribución de agua	7	-	1	-	-	-	5	-	1	-
37 Recogida y tratamiento de aguas residuales	6	-	-	2	-	-	4	-	-	-
38 Recogida, tratamiento y eliminación de residuos; valorización	167	5	6	4	1	14	102	1	5	21
39 Actividades de descontaminación y otros servicios de gestión de residuos	5	-	-	-	-	1	2	1	-	1
F Construcción	1.789	30	26	21	22	72	1.434	32	19	82
41 Construcción de edificios	921	13	13	6	11	43	751	13	9	40
42 Ingeniería civil	133	1	1	3	1	2	108	11	3	2
43 Actividades de construcción especializada	735	16	12	12	10	27	575	8	7	40
G Comercio al por mayor y menor; reparación vehículos	1.662	62	32	33	24	51	1.236	11	40	125
45 Venta y reparación de vehículos de motor y motocicletas	262	16	3	1	3	4	212	-	5	13
46 Comercio al por mayor e intermediarios del comercio, excepto de vehículos de motor y motocicletas	963	33	24	21	13	42	693	8	22	81
47 Comercio al por menor, excepto de vehículos de motor y motocicletas	437	13	5	11	8	5	331	3	13	31

ATR-D.5.2. ACCIDENTES DE TRABAJO CON BAJA EN JORNADA, SEGÚN PAÍS DE NACIONALIDAD,
POR SECTOR, SECCIÓN Y DIVISIÓN DE ACTIVIDAD ECONÓMICA

Año 2016

ÁFRICA										
	TOTAL	Argelia	Gambia	Ghana	Guinea (Conakry)	Mali	Marruecos	Mauritania	Nigeria	Senegal
H Transporte y almacenamiento	439	26	-	8	2	14	292	11	24	40
49 Transporte terrestre y por tubería	214	10	-	1	2	5	162	3	5	16
50 Transporte marítimo y por vías navegables interiores	6	1	-	-	-	-	3	1	-	1
51 Transporte aéreo	5	-	-	-	-	-	5	-	-	-
52 Almacenamiento y actividades anexas al transporte	199	14	-	7	-	9	112	7	19	21
53 Actividades postales y de correos	15	1	-	-	-	-	10	-	-	2
I Hostelería	1.676	42	31	15	15	16	1.285	33	43	109
55 Servicios de alojamiento	578	20	18	5	6	7	375	28	28	54
56 Servicios de comidas y bebidas	1.098	22	13	10	9	9	910	5	15	55
J Información y comunicaciones	23	2	-	-	-	-	19	-	-	2
58 Edición	2	-	-	-	-	-	2	-	-	-
59 Actividades cinematográficas, de vídeo y de programas de televisión, grabación de sonido y edición musical	3	-	-	-	-	-	2	-	-	1
60 Actividades de programación y emisión de radio y televisión	3	-	-	-	-	-	3	-	-	-
61 Telecomunicaciones	5	1	-	-	-	-	4	-	-	-
62 Programación, consultoría y otras actividades relacionadas con la informática	4	-	-	-	-	-	3	-	-	1
63 Servicios de información	6	1	-	-	-	-	5	-	-	-
K Actividades financieras y de seguros	3	-	-	-	-	-	2	-	-	-
64 Servicios financieros, excepto seguros y fondos de pensiones	1	-	-	-	-	-	1	-	-	-
65 Seguros, reaseguros y fondos de pensiones, excepto Seguridad Social obligatoria	1	-	-	-	-	-	-	-	-	-
66 Actividades auxiliares a los servicios financieros y a los seguros	1	-	-	-	-	-	1	-	-	-
L Actividades inmobiliarias	23	-	-	1	-	-	22	-	-	-
68 Actividades inmobiliarias	23	-	-	1	-	-	22	-	-	-
M Actividades profesionales, científicas y técnicas	61	2	2	1	-	-	35	1	2	9
69 Actividades jurídicas y de contabilidad	4	-	-	-	-	-	4	-	-	-
70 Actividades de las sedes centrales; actividades de consultoría de gestión empresarial	4	-	-	-	-	-	2	-	-	2
71 Servicios técnicos de arquitectura e ingeniería; ensayos y análisis técnicos	6	1	-	-	-	-	1	-	-	3
72 Investigación y desarrollo	1	-	-	-	-	-	-	-	-	-
73 Publicidad y estudios de mercado	14	-	-	-	-	-	11	-	-	1
74 Otras actividades profesionales, científicas y técnicas	31	1	2	1	-	-	16	1	2	3
75 Actividades veterinarias	1	-	-	-	-	-	1	-	-	-
N Actividades administrativas y servicios auxiliares	947	27	15	30	12	26	669	5	32	93
77 Actividades de alquiler	52	2	1	-	-	1	35	-	1	10
78 Actividades relacionadas con el empleo	218	6	4	18	1	7	149	-	8	23
79 Actividades de agencias de viajes, operadores turísticos, servicios de reservas y actividades relacionadas con los mismos	4	-	-	-	-	-	3	-	-	-
80 Actividades de seguridad e investigación	3	1	-	-	-	-	2	-	-	-
81 Servicios a edificios y actividades de jardinería	494	16	9	10	9	18	354	4	8	43
82 Actividades administrativas de oficina y otras actividades auxiliares a las empresas	176	2	1	2	2	-	126	1	15	17
O Administración Pública y defensa; Seguridad Social obligatoria	317	13	-	2	3	1	272	1	9	9
84 Administración Pública y defensa; Seguridad Social obligatoria	317	13	-	2	3	1	272	1	9	9
P Educación	28	-	2	-	-	-	23	-	-	1
85 Educación	28	-	2	-	-	-	23	-	-	1
Q Actividades sanitarias y de servicios sociales	291	12	3	2	2	2	216	1	9	22
86 Actividades sanitarias	52	1	-	-	1	-	39	1	3	4
87 Asistencia en establecimientos residenciales	160	9	2	2	1	2	120	-	3	10
88 Actividades de servicios sociales sin alojamiento	79	2	1	-	-	-	57	-	3	8
R Actividades artísticas, recreativas y de entretenimiento	135	4	-	5	1	-	71	-	11	14
90 Actividades de creación, artísticas y espectáculos	9	1	-	-	-	-	2	-	1	-
91 Actividades de bibliotecas, archivos, museos y otras actividades culturales	7	-	-	-	-	-	5	-	-	1
92 Actividades de juegos de azar y apuestas	1	-	-	-	-	-	1	-	-	-
93 Actividades deportivas, recreativas y de entretenimiento	118	3	-	5	1	-	63	-	10	13
S Otros servicios	121	11	1	4	2	1	78	2	6	9
94 Actividades asociativas	18	3	-	-	1	-	11	-	-	-
95 Reparación de ordenadores, efectos personales y artículos de uso doméstico	14	2	-	1	-	-	9	-	-	1
96 Otros servicios personales	89	6	1	3	1	1	58	2	6	8
T Actividades de hogares como empleadores de personal doméstico	63	-	2	-	-	-	54	-	-	3
97 Actividades de los hogares como empleadores de personal doméstico	63	-	2	-	-	-	54	-	-	3
U Actividades de organizaciones y organismos extraterritoriales	2	-	-	-	-	-	2	-	-	-
99 Actividades de organizaciones y organismos extraterritoriales	2	-	-	-	-	-	2	-	-	-

**ATR-D.5.2. ACCIDENTES DE TRABAJO CON BAJA EN JORNADA, SEGÚN PAÍS DE NACIONALIDAD,
POR SECTOR, SECCIÓN Y DIVISIÓN DE ACTIVIDAD ECONÓMICA**

Año 2016

	AMÉRICA														
	TOTAL	Argen- tina	Bolivia	Brasil	Chile	Colom- bia	Cuba	Ecuador	Hondur- ras	Nicara- gua	Para- guay	Perú	Rep. Domini- cana	Uruguay	Venezue- la
TOTAL	13.891	1.005	1.408	608	301	2.353	446	3.741	354	116	538	1.176	701	446	464
SECTOR	1.321	27	200	25	11	113	32	739	15	20	42	56	15	9	8
Agrario	1.450	99	143	79	33	268	57	371	89	7	41	100	60	50	33
Industria	1.833	120	224	55	33	268	33	663	24	7	51	172	72	68	24
Construcción	9.287	759	841	449	224	1.704	324	1.968	226	82	404	848	554	319	399
Servicios															
SECCIÓN Y DIVISIÓN															
A Agricultura, ganadería, silvicultura y pesca	1.321	27	200	25	11	113	32	739	15	20	42	56	15	9	8
01 Agricultura, ganadería, caza y servicios relacionados con las mismas	1.176	23	183	17	6	105	31	695	10	16	37	19	14	6	6
02 Silvicultura y explotación forestal	103	4	16	6	1	6	-	44	5	3	5	10	-	2	-
03 Pesca y acuicultura	42	-	1	2	4	2	1	-	-	1	-	27	1	1	2
B Industrias extractivas	12	-	-	1	-	1	1	5	-	-	-	1	1	2	-
05 Extracción de antracita, hulla y lignito	2	-	-	1	-	-	-	-	-	-	-	1	-	-	-
06 Extracción de crudo de petróleo y gas natural	-	-	-	-	-	-	-	-	-	-	-	-	-	-	-
07 Extracción de minerales metálicos	-	-	-	-	-	-	-	-	-	-	-	-	-	-	-
08 Otras industrias extractivas	10	-	-	-	-	1	1	5	-	-	-	-	1	2	-
09 Actividades de apoyo a las industrias extractivas	-	-	-	-	-	-	-	-	-	-	-	-	-	-	-
C Industria manufacturera	1.355	86	134	74	29	258	53	342	88	7	38	93	56	48	29
10 Industria de la alimentación	522	26	48	22	8	105	14	124	74	3	12	34	17	16	10
11 Fabricación de bebidas	22	3	3	3	-	4	1	6	1	-	-	-	-	-	1
12 Industria del tabaco	-	-	-	-	-	-	-	-	-	-	-	-	-	-	-
13 Industria textil	17	1	-	-	1	6	2	3	-	-	-	2	-	1	1
14 Confección de prendas de vestir	10	1	-	2	-	4	-	2	1	-	-	-	-	-	-
15 Industria del cuero y del calzado	12	1	2	-	-	4	-	3	-	-	-	-	-	-	2
16 Industria de la madera y del corcho, excepto muebles; cestería y espartería	60	2	13	3	1	8	2	16	-	1	-	3	5	3	3
17 Industria del papel	23	-	1	1	-	6	1	6	1	-	1	1	1	2	1
18 Artes gráficas y reproducción de soportes grabados	32	4	1	-	2	4	4	5	-	-	3	5	1	-	1
19 Coquerías y refino de petróleo	-	-	-	-	-	-	-	-	-	-	-	-	-	-	-
20 Industria química	26	-	5	1	1	7	1	4	1	-	2	3	-	-	-
21 Fabricación de productos farmacéuticos	11	-	1	1	-	2	-	-	-	-	1	5	-	1	-
22 Fabricación de productos de caucho y plásticos	81	7	12	6	2	13	5	23	-	-	3	3	2	3	2
23 Fabricación de otros productos minerales no metálicos	62	6	3	7	2	9	2	17	3	-	1	5	1	5	1
24 Metalurgia; fabricación de productos de hierro, acero y ferroaleaciones	26	4	1	2	-	3	1	7	1	-	-	4	-	1	1
25 Fabricación de productos metálicos, excepto maquinaria y equipo	213	13	21	18	6	45	8	62	4	-	7	12	8	5	2
26 Fabricación de productos informáticos, electrónicos y ópticos	7	1	2	-	-	1	-	2	-	-	-	1	-	-	-
27 Fabricación de material y equipo eléctrico	5	-	1	-	-	-	-	3	-	-	-	-	1	-	-
28 Fabricación de maquinaria y equipo n.c.o.p.	51	2	4	-	4	9	2	15	-	1	2	4	4	2	2
29 Fabricación de vehículos de motor, remolques y semirremolques	35	2	1	3	-	6	-	7	1	1	1	6	3	2	-
30 Fabricación de otro material de transporte	26	4	3	1	-	5	1	4	-	-	1	3	1	2	1
31 Fabricación de muebles	31	1	3	2	-	4	1	12	1	-	2	-	4	1	-
32 Otras industrias manufactureras	14	2	1	-	-	1	1	5	-	1	-	-	2	-	-
33 Reparación e instalación de maquinaria y equipo	69	6	8	2	2	12	7	16	-	-	2	2	6	4	1
D Suministro de energía eléctrica, gas, vapor y aire acondicionado	7	-	-	-	1	2	-	2	-	-	-	2	-	-	-
35 Suministro de energía eléctrica, gas, vapor y aire acondicionado	7	-	-	-	1	2	-	2	-	-	-	2	-	-	-
E Suministro de agua, saneamiento, gestión de residuos	76	13	9	4	3	7	3	22	1	-	3	4	3	-	4
36 Captación, depuración y distribución de agua	3	-	1	-	-	-	-	-	-	-	-	1	-	-	1
37 Recogida y tratamiento de aguas residuales	4	-	2	-	-	-	-	1	-	-	1	-	-	-	-
38 Recogida, tratamiento y eliminación de residuos; valorización	68	13	6	4	3	7	3	20	1	-	2	3	3	-	3
39 Actividades de descontaminación y otros servicios de gestión de residuos	1	-	-	-	-	-	-	1	-	-	-	-	-	-	-
F Construcción	1.833	120	224	55	33	268	33	663	24	7	51	172	72	68	24
41 Construcción de edificios	699	41	92	20	6	93	14	271	9	1	20	55	33	27	11
42 Ingeniería civil	99	8	13	4	3	15	2	31	1	2	2	10	4	3	1
43 Actividades de construcción especializada	1.035	71	119	31	24	160	17	361	14	4	29	107	35	38	12
G Comercio al por mayor y menor; reparación vehículos	1.755	146	186	67	42	292	51	460	30	19	69	150	90	59	74
45 Venta y reparación de vehículos de motor y motocicletas	240	19	32	9	12	36	7	61	2	2	10	15	20	10	4
46 Comercio al por mayor e intermediarios del comercio, excepto de vehículos de motor y motocicletas	683	49	74	27	11	120	11	201	16	6	27	48	28	22	34
47 Comercio al por menor, excepto de vehículos de motor y motocicletas	832	78	80	31	19	136	33	198	12	11	32	87	42	27	36

ATR-D.5.2. ACCIDENTES DE TRABAJO CON BAJA EN JORNADA, SEGÚN PAÍS DE NACIONALIDAD,
POR SECTOR, SECCIÓN Y DIVISIÓN DE ACTIVIDAD ECONÓMICA

Año 2016

AMÉRICA															
TOTAL	Argen- tina	Bolivia	Brasil	Chile	Colom- bia	Cuba	Ecuador	Hondur- ras	Nicarag- ua	Para- guay	Perú	Rep. Domini- cana	Uruguay	Venezue- la	
H Transporte y almacenamiento	787	76	61	27	26	154	24	218	17	4	17	75	30	25	25
49 Transporte terrestre y por tubería	471	46	45	18	17	91	15	138	9	2	10	38	13	13	14
50 Transporte marítimo y por vías navegables interiores	14	3	-	-	-	3	3	-	1	-	-	1	1	2	-
51 Transporte aéreo	9	2	-	-	1	2	1	-	-	-	-	1	-	-	-
52 Almacenamiento y actividades anexas al transporte	202	19	13	6	5	42	4	48	5	2	6	21	11	9	8
53 Actividades postales y de correos	91	6	3	3	3	16	1	32	2	-	1	14	5	1	3
I Hostelería	3.246	290	221	186	74	660	146	519	71	28	146	280	284	119	169
55 Servicios de alojamiento	836	77	46	36	24	170	59	141	14	7	29	52	87	45	32
56 Servicios de comidas y bebidas	2.410	213	175	150	50	490	87	378	57	21	117	228	197	74	137
J Información y comunicaciones	58	2	1	1	3	7	3	8	1	1	4	14	2	2	6
58 Edición	5	-	-	-	-	1	-	1	-	-	-	1	-	-	2
59 Actividades cinematográficas, de vídeo y de programas de televisión, grabación de sonido y edición musical	8	1	-	-	1	1	1	1	-	-	1	-	-	-	1
60 Actividades de programación y emisión de radio y televisión	-	-	-	-	-	-	-	-	-	-	-	-	-	-	-
61 Telecomunicaciones	34	1	-	-	2	5	2	5	-	1	-	11	2	2	3
62 Programación, consultoría y otras actividades relacionadas con la informática	6	-	-	1	-	-	-	1	-	-	1	1	-	-	-
63 Servicios de información	5	-	1	-	-	-	-	-	1	-	2	1	-	-	-
K Actividades financieras y de seguros	14	-	1	-	1	1	-	6	-	1	-	2	1	1	-
64 Servicios financieros, excepto seguros y fondos de pensiones	5	-	-	-	-	-	-	2	-	-	-	2	-	1	-
65 Seguros, reaseguros y fondos de pensiones, excepto Seguridad Social obligatoria	4	-	-	-	-	-	-	3	-	-	-	-	1	-	-
66 Actividades auxiliares a los servicios financieros y a los seguros	5	-	1	-	1	1	-	1	-	1	-	-	-	-	-
L Actividades inmobiliarias	75	7	13	1	1	14	4	16	3	-	2	4	-	6	2
68 Actividades inmobiliarias	75	7	13	1	1	14	4	16	3	-	2	4	-	6	2
M Actividades profesionales, científicas y técnicas	158	13	8	8	4	29	9	33	6	1	2	15	14	7	6
69 Actividades jurídicas y de contabilidad	10	-	-	-	-	-	-	4	-	-	-	1	-	3	2
70 Actividades de las sedes centrales; actividades de consultoría de gestión empresarial	11	1	-	-	-	1	1	3	1	-	-	1	-	1	1
71 Servicios técnicos de arquitectura e ingeniería; ensayos y análisis técnicos	26	2	1	3	1	7	1	6	1	-	-	2	1	-	-
72 Investigación y desarrollo	4	1	-	-	-	1	1	-	-	-	-	-	-	-	1
73 Publicidad y estudios de mercado	31	4	-	1	2	8	2	7	1	-	1	2	-	2	1
74 Otras actividades profesionales, científicas y técnicas	75	5	7	4	1	11	4	13	3	1	1	9	13	1	1
75 Actividades veterinarias	1	-	-	-	-	1	-	-	-	-	-	-	-	-	-
N Actividades administrativas y servicios auxiliares	1.216	76	128	38	24	198	30	362	33	7	53	108	59	35	46
77 Actividades de alquiler	79	12	6	1	-	9	2	19	-	-	6	10	2	7	1
78 Actividades relacionadas con el empleo	214	6	28	5	-	15	3	122	3	2	5	8	11	-	3
79 Actividades de agencias de viajes, operadores turísticos, servicios de reservas y actividades relacionadas con los mismos	3	-	-	-	1	-	-	-	-	-	1	-	-	-	1
80 Actividades de seguridad e investigación	10	2	-	-	-	1	3	3	-	-	-	-	-	-	1
81 Servicios a edificios y actividades de jardinería	719	43	74	29	20	140	15	171	24	4	33	71	39	20	27
82 Actividades administrativas de oficina y otras actividades auxiliares a las empresas	191	13	20	3	3	33	7	47	6	1	8	19	7	8	13
O Administración Pública y defensa; Seguridad Social obligatoria	214	13	28	13	1	52	6	38	4	1	7	17	13	3	12
84 Administración Pública y defensa; Seguridad Social obligatoria	214	13	28	13	1	52	6	38	4	1	7	17	13	3	12
P Educación	75	11	8	5	-	13	1	12	3	1	2	8	3	3	1
85 Educación	75	11	8	5	-	13	1	12	3	1	2	8	3	3	1
Q Actividades sanitarias y de servicios sociales	854	39	79	32	19	181	22	197	20	6	31	132	31	22	25
86 Actividades sanitarias	128	6	11	4	4	26	10	16	1	-	5	20	7	8	7
87 Asistencia en establecimientos residenciales	533	21	49	18	11	126	10	119	13	5	21	88	19	12	11
88 Actividades de servicios sociales sin alojamiento	193	12	19	10	4	29	2	62	6	1	5	24	5	2	7
R Actividades artísticas, recreativas y de entretenimiento	326	47	9	55	19	35	15	34	3	1	9	8	9	28	15
90 Actividades de creación, artísticas y espectáculos	54	7	2	6	3	4	12	3	-	-	2	1	2	3	3
91 Actividades de bibliotecas, archivos, museos y otras actividades culturales	5	-	-	-	-	2	-	1	-	-	-	-	-	-	-
92 Actividades de juegos de azar y apuestas	8	3	-	1	-	1	-	1	-	-	-	-	-	2	-
93 Actividades deportivas, recreativas y de entretenimiento	259	37	7	48	16	28	3	29	3	1	7	7	7	23	12
S Otros servicios	188	19	23	7	4	32	7	39	8	-	9	18	4	6	9
94 Actividades asociativas	29	4	1	1	2	2	2	5	2	-	3	2	-	3	1
95 Reparación de ordenadores, efectos personales y artículos de uso doméstico	19	3	2	-	-	8	1	2	-	-	1	1	-	1	-
96 Otros servicios personales	140	12	20	6	2	22	4	32	6	-	5	15	4	2	8
T Actividades de hogares como empleadores de personal doméstico	320	20	75	9	6	35	6	26	27	12	53	17	14	3	9
97 Actividades de los hogares como empleadores de personal doméstico	320	20	75	9	6	35	6	26	27	12	53	17	14	3	9
U Actividades de organizaciones y organismos extraterritoriales	1	-	-	-	-	1	-	-	-	-	-	-	-	-	-
99 Actividades de organizaciones y organismos extraterritoriales	1	-	-	-	-	1	-	-	-	-	-	-	-	-	-

**ATR-D.5.2. ACCIDENTES DE TRABAJO CON BAJA EN JORNADA, SEGÚN PAÍS DE NACIONALIDAD,
POR SECTOR, SECCIÓN Y DIVISIÓN DE ACTIVIDAD ECONÓMICA**

Año 2016

	ASIA						
	TOTAL	Armenia	Bangladesh	China, Rep. Popular	Filipinas	India	Pakistán
TOTAL	2.290	100	111	330	249	430	816
SECTOR	250	2	-	-	4	52	164
Agrario	378	19	6	82	11	130	95
Industria	300	20	1	35	4	28	180
Construcción	1.362	59	104	213	230	220	377
Servicios							
SECCIÓN Y DIVISIÓN							
A Agricultura, ganadería, silvicultura y pesca	250	2	-	-	4	52	164
01 Agricultura, ganadería, caza y servicios relacionados con las mismas	234	2	-	-	4	46	163
02 Silvicultura y explotación forestal	7	-	-	-	-	6	1
03 Pesca y acuicultura	9	-	-	-	-	-	-
B Industrias extractivas	2	-	-	-	-	1	1
05 Extracción de antracita, hulla y lignito	-	-	-	-	-	-	-
06 Extracción de crudo de petróleo y gas natural	-	-	-	-	-	-	-
07 Extracción de minerales metálicos	-	-	-	-	-	-	-
08 Otras industrias extractivas	2	-	-	-	-	1	1
09 Actividades de apoyo a las industrias extractivas	-	-	-	-	-	-	-
C Industria manufacturera	365	18	6	80	11	127	90
10 Industria de la alimentación	198	6	2	60	5	95	23
11 Fabricación de bebidas	5	-	-	-	-	1	3
12 Industria del tabaco	-	-	-	-	-	-	-
13 Industria textil	10	1	-	2	-	6	1
14 Confección de prendas de vestir	5	-	-	2	-	1	2
15 Industria del cuero y del calzado	10	1	-	-	-	1	1
16 Industria de la madera y del corcho, excepto muebles; cestería y espartería	5	-	-	1	-	1	3
17 Industria del papel	3	-	1	-	-	-	2
18 Artes gráficas y reproducción de soportes grabados	5	-	1	-	-	1	3
19 Coquerías y refino de petróleo	-	-	-	-	-	-	-
20 Industria química	22	-	1	5	3	5	7
21 Fabricación de productos farmacéuticos	-	-	-	-	-	-	-
22 Fabricación de productos de caucho y plásticos	10	1	-	-	1	3	2
23 Fabricación de otros productos minerales no metálicos	8	2	-	1	1	1	2
24 Metalurgia; fabricación de productos de hierro, acero y ferroaleaciones	13	2	-	-	-	-	10
25 Fabricación de productos metálicos, excepto maquinaria y equipo	35	-	1	4	-	3	23
26 Fabricación de productos informáticos, electrónicos y ópticos	-	-	-	-	-	-	-
27 Fabricación de material y equipo eléctrico	1	-	-	-	-	-	1
28 Fabricación de maquinaria y equipo n.c.o.p.	9	1	-	1	-	3	2
29 Fabricación de vehículos de motor, remolques y semirremolques	5	-	-	1	-	1	2
30 Fabricación de otro material de transporte	2	1	-	-	1	-	-
31 Fabricación de muebles	6	1	-	3	-	-	2
32 Otras industrias manufactureras	1	-	-	-	-	-	-
33 Reparación e instalación de maquinaria y equipo	12	2	-	-	-	5	1
D Suministro de energía eléctrica, gas, vapor y aire acondicionado	1	-	-	-	-	1	-
35 Suministro de energía eléctrica, gas, vapor y aire acondicionado	1	-	-	-	-	1	-
E Suministro de agua, saneamiento, gestión de residuos	10	1	-	2	-	1	4
36 Captación, depuración y distribución de agua	-	-	-	-	-	-	-
37 Recogida y tratamiento de aguas residuales	-	-	-	-	-	-	-
38 Recogida, tratamiento y eliminación de residuos; valorización	10	1	-	2	-	1	4
39 Actividades de descontaminación y otros servicios de gestión de residuos	-	-	-	-	-	-	-
F Construcción	300	20	1	35	4	28	180
41 Construcción de edificios	160	10	1	30	1	13	92
42 Ingeniería civil	15	1	-	2	1	2	9
43 Actividades de construcción especializada	125	9	-	3	2	13	79
G Comercio al por mayor y menor; reparación vehículos	261	24	14	74	15	40	69
45 Venta y reparación de vehículos de motor y motocicletas	17	5	-	2	-	2	3
46 Comercio al por mayor e intermediarios del comercio, excepto de vehículos de motor y motocicletas	124	9	11	44	2	17	30
47 Comercio al por menor, excepto de vehículos de motor y motocicletas	120	10	3	28	13	21	36

ATR-D.5.2. ACCIDENTES DE TRABAJO CON BAJA EN JORNADA, SEGÚN PAÍS DE NACIONALIDAD,
POR SECTOR, SECCIÓN Y DIVISIÓN DE ACTIVIDAD ECONÓMICA

Año 2016

	ASIA						
	TOTAL	Armenia	Bangladesh	China, Rep. Popular	Filipinas	India	Pakistán
H Transporte y almacenamiento	70	3	2	-	1	4	51
49 Transporte terrestre y por tubería	47	2	1	-	1	2	37
50 Transporte marítimo y por vías navegables interiores	-	-	-	-	-	-	-
51 Transporte aéreo	-	-	-	-	-	-	-
52 Almacenamiento y actividades anexas al transporte	21	1	1	-	-	2	13
53 Actividades postales y de correos	2	-	-	-	-	-	1
I Hostelería	823	17	82	118	194	130	207
55 Servicios de alojamiento	84	2	8	9	18	10	25
56 Servicios de comidas y bebidas	739	15	74	109	176	120	182
J Información y comunicaciones	7	-	1	-	-	-	5
58 Edición	1	-	-	-	-	-	-
59 Actividades cinematográficas, de vídeo y de programas de televisión, grabación de sonido y edición musical	-	-	-	-	-	-	-
60 Actividades de programación y emisión de radio y televisión	-	-	-	-	-	-	-
61 Telecomunicaciones	2	-	1	-	-	-	1
62 Programación, consultoría y otras actividades relacionadas con la informática	3	-	-	-	-	-	3
63 Servicios de información	1	-	-	-	-	-	1
K Actividades financieras y de seguros	-	-	-	-	-	-	-
64 Servicios financieros, excepto seguros y fondos de pensiones	-	-	-	-	-	-	-
65 Seguros, reaseguros y fondos de pensiones, excepto Seguridad Social obligatoria	-	-	-	-	-	-	-
66 Actividades auxiliares a los servicios financieros y a los seguros	-	-	-	-	-	-	-
L Actividades inmobiliarias	3	-	-	1	-	1	-
68 Actividades inmobiliarias	3	-	-	1	-	1	-
M Actividades profesionales, científicas y técnicas	11	-	1	1	1	-	4
69 Actividades jurídicas y de contabilidad	1	-	-	-	-	-	1
70 Actividades de las sedes centrales; actividades de consultoría de gestión empresarial	-	-	-	-	-	-	-
71 Servicios técnicos de arquitectura e ingeniería; ensayos y análisis técnicos	4	-	1	-	-	-	2
72 Investigación y desarrollo	1	-	-	1	-	-	-
73 Publicidad y estudios de mercado	3	-	-	-	-	-	1
74 Otras actividades profesionales, científicas y técnicas	2	-	-	-	1	-	-
75 Actividades veterinarias	-	-	-	-	-	-	-
N Actividades administrativas y servicios auxiliares	102	5	2	10	4	36	33
77 Actividades de alquiler	9	1	-	1	1	-	3
78 Actividades relacionadas con el empleo	34	1	-	-	-	15	18
79 Actividades de agencias de viajes, operadores turísticos, servicios de reservas y actividades relacionadas con los mismos	1	-	-	-	-	-	-
80 Actividades de seguridad e investigación	-	-	-	-	-	-	-
81 Servicios a edificios y actividades de jardinería	46	3	2	2	3	20	10
82 Actividades administrativas de oficina y otras actividades auxiliares a las empresas	12	-	-	7	-	1	2
O Administración Pública y defensa; Seguridad Social obligatoria	6	-	1	-	-	1	-
84 Administración Pública y defensa; Seguridad Social obligatoria	6	-	1	-	-	1	-
P Educación	2	-	-	-	-	-	-
85 Educación	2	-	-	-	-	-	-
Q Actividades sanitarias y de servicios sociales	18	4	-	-	3	4	3
86 Actividades sanitarias	4	-	-	-	-	2	1
87 Asistencia en establecimientos residenciales	8	3	-	-	2	2	-
88 Actividades de servicios sociales sin alojamiento	6	1	-	-	1	-	2
R Actividades artísticas, recreativas y de entretenimiento	30	2	1	6	2	1	2
90 Actividades de creación, artísticas y espectáculos	9	1	-	1	-	-	-
91 Actividades de bibliotecas, archivos, museos y otras actividades culturales	2	-	-	-	-	1	-
92 Actividades de juegos de azar y apuestas	4	-	-	3	-	-	1
93 Actividades deportivas, recreativas y de entretenimiento	15	1	1	2	2	-	1
S Otros servicios	11	1	-	3	1	1	3
94 Actividades asociativas	-	-	-	-	-	-	-
95 Reparación de ordenadores, efectos personales y artículos de uso doméstico	-	-	-	-	-	-	-
96 Otros servicios personales	11	1	-	3	1	1	3
T Actividades de hogares como empleadores de personal doméstico	18	3	-	-	9	2	-
97 Actividades de los hogares como empleadores de personal doméstico	18	3	-	-	9	2	-
U Actividades de organizaciones y organismos extraterritoriales	-	-	-	-	-	-	-
99 Actividades de organizaciones y organismos extraterritoriales	-	-	-	-	-	-	-

Se incluyen los accidentes en jornada que han causado baja en el periodo de referencia, recepcionados por la Autoridad Laboral Provincial (véanse Fuentes y Notas Explicativas).

Como actividad económica se considera la del centro de trabajo donde se haya producido el accidente y en su defecto (para accidentes en desplazamiento) se toma la actividad económica del centro de trabajo habitual del trabajador accidentado.

ATR-D.6.1. ACCIDENTES DE TRABAJO CON BAJA EN JORNADA, SEGÚN TAMAÑO DEL CENTRO DONDE OCURRE EL ACCIDENTE, POR COMUNIDAD AUTÓNOMA Y PROVINCIA

Año 2016

	TOTAL	De 1 a 9 trabajad.	De 10 a 25 trabajad.	De 26 a 49 trabajad.	De 50 a 99 trabajad.	De 100 a 249 trabajad.	De 250 a 499 trabajad.	De 500 a 1000 trabajad.	Más de 1000 trabajad.	Autónomos	No consta
TOTAL	489.065	111.619	90.365	62.809	59.584	64.971	33.813	21.410	34.709	9.307	478
ANDALUCÍA	81.413	21.166	15.270	9.552	9.407	10.557	5.897	3.444	4.474	1.594	52
Almería	7.509	1.771	1.220	864	874	1.269	503	593	208	207	-
Cádiz	11.512	2.430	2.002	1.217	1.379	1.662	1.429	588	585	218	2
Córdoba	7.732	2.433	1.569	996	864	863	425	239	139	159	45
Granada	6.301	1.842	1.244	803	819	614	285	251	258	185	-
Huelva	6.574	1.507	1.150	794	839	900	611	310	347	115	1
Jaén	5.307	1.870	1.092	611	487	472	232	286	117	139	1
Málaga	16.081	4.152	3.023	1.713	1.839	2.156	1.223	431	1.263	280	1
Sevilla	20.397	5.161	3.970	2.554	2.306	2.621	1.189	746	1.557	291	2
ARAGÓN	13.707	3.192	2.489	2.017	1.814	1.679	874	468	928	239	7
Huesca	2.544	807	519	415	390	205	94	62	5	46	1
Teruel	1.349	371	224	214	152	190	91	55	7	45	-
Zaragoza	9.814	2.014	1.746	1.388	1.272	1.284	689	351	916	148	6
ASTURIAS (PRINCIPADO DE)	10.332	2.236	2.071	1.306	1.261	966	1.087	558	362	484	1
BALEARS (ILLES)	18.480	4.504	3.605	2.482	2.562	2.456	1.211	831	661	164	4
CANARIAS	23.304	5.191	3.974	2.915	2.734	3.787	1.924	982	1.508	283	6
Palmas (Las)	12.826	2.828	2.228	1.573	1.503	2.227	1.189	361	765	146	6
S. C. Tenerife	10.478	2.363	1.746	1.342	1.231	1.560	735	621	743	137	-
CANTABRIA	5.133	1.198	1.028	766	546	718	277	114	262	222	2
CASTILLA-LA MANCHA	21.891	6.405	4.000	2.733	2.402	3.216	1.443	659	293	717	23
Albacete	3.630	1.056	662	432	444	592	236	58	23	111	16
Ciudad Real	4.629	1.773	922	526	430	484	273	26	33	157	5
Cuenca	2.178	620	403	312	210	223	103	123	33	150	1
Guadalajara	3.702	704	549	426	400	692	537	241	96	57	-
Toledo	7.752	2.252	1.464	1.037	918	1.225	294	211	108	242	1
CASTILLA Y LEÓN	22.930	6.394	4.897	3.167	2.487	2.477	1.306	776	770	652	4
Ávila	1.158	409	242	165	135	60	47	20	37	43	-
Burgos	4.381	1.089	925	661	502	608	199	154	131	110	2
León	3.609	987	823	489	366	384	134	167	110	149	-
Palencia	1.684	381	302	210	240	180	180	124	30	37	-
Salamanca	2.885	918	617	362	266	292	107	62	179	82	-
Segovia	1.830	562	387	229	220	197	80	86	9	59	1
Soria	1.065	289	222	130	97	170	90	36	2	29	-
Valladolid	4.875	1.253	1.032	703	515	504	413	120	243	91	1
Zamora	1.443	506	347	218	146	82	56	7	29	52	-
CATALUÑA	89.009	16.555	15.731	11.494	11.313	12.567	6.272	5.167	8.544	1.158	208
Barcelona	65.078	11.149	11.172	8.262	7.957	9.291	4.858	3.817	7.713	689	170
Girona	9.680	2.166	1.880	1.376	1.290	1.434	490	697	131	201	15
Lleida	5.398	1.339	1.174	725	698	622	353	173	167	139	8
Tarragona	8.853	1.901	1.505	1.131	1.368	1.220	571	480	533	129	15
COMUNITAT VALENCIANA	42.333	10.462	8.005	5.564	5.384	5.719	2.602	1.790	1.953	850	4
Alicante	14.143	3.854	2.877	1.854	1.741	1.701	833	556	469	257	1
Castellón	5.924	1.380	1.061	720	889	967	478	171	135	123	-
Valencia	22.266	5.228	4.067	2.990	2.754	3.051	1.291	1.063	1.349	470	3
EXTREMADURA	9.766	3.372	1.790	1.136	1.027	1.046	617	286	147	344	1
Badajoz	6.658	2.183	1.208	786	705	750	458	240	88	239	1
Cáceres	3.108	1.189	582	350	322	296	159	46	59	105	-
GALICIA	25.821	6.900	4.973	3.385	3.283	3.041	1.376	481	1.332	1.043	7
Coruña (A)	11.577	2.969	2.043	1.377	1.410	1.470	603	315	922	466	2
Lugo	2.744	938	521	350	272	213	66	20	86	276	2
Ourense	2.702	750	639	330	340	304	116	32	108	80	3
Pontevedra	8.798	2.243	1.770	1.328	1.261	1.054	591	114	216	221	-
MADRID (COMUNIDAD DE)	71.166	13.560	12.026	8.676	7.989	8.988	5.509	3.417	10.040	810	151
MURCIA (REGIÓN DE)	15.296	3.051	2.692	1.858	1.976	2.175	1.200	764	1.366	214	-
NAVARRA (C. FORAL DE)	7.643	1.413	1.485	1.052	1.017	1.047	560	425	426	216	2
PAÍS VASCO	26.105	4.905	5.403	3.980	3.788	3.763	1.400	1.108	1.547	206	5
Araba/Álava	4.789	829	1.052	667	708	635	330	161	360	47	-
Gipuzkoa	7.855	1.463	1.718	1.225	1.155	1.192	403	231	422	42	4
Bizkaia	13.461	2.613	2.633	2.088	1.925	1.936	667	716	765	117	1
RIOJA (LA)	3.521	883	743	569	434	566	91	76	50	108	1
Ceuta	613	128	78	75	85	95	117	26	9	-	-
Melilla	602	104	105	82	75	108	50	38	37	3	-

Se incluyen los accidentes en jornada que han causado baja en el periodo de referencia, recepcionados por la Autoridad Laboral Provincial (véanse Fuentes y Notas Explicativas).

Se considera la plantilla del centro de trabajo donde se haya producido el accidente y en su defecto (para accidentes en desplazamiento y accidentes *in itinere*) se toma la plantilla del centro habitual del trabajador accidentado.

La distribución territorial se realiza según la provincia de la autoridad laboral que recepciona el accidente.

**ATR-D.6.2. ACCIDENTES DE TRABAJO CON BAJA EN JORNADA, SEGÚN TAMAÑO DEL CENTRO
DONDE OCURRE EL ACCIDENTE, POR SECTOR, SECCIÓN Y DIVISIÓN DE ACTIVIDAD ECONÓMICA**

Año 2016

	TOTAL	De 1 a 9 trabajad.	De 10 a 25 trabajad.	De 26 a 49 trabajad.	De 50 a 99 trabajad.	De 100 a 249 trabajad.	De 250 a 499 trabajad.	De 500 a 1000 trabajad.	Más de 1000 trabajad.	Autónomos	No consta
TOTAL	489.065	111.619	90.365	62.809	59.584	64.971	33.813	21.410	34.709	9.307	478
SECTOR											
Agrario	33.144	11.313	5.689	2.914	3.072	3.329	2.281	937	451	3.123	35
Industria	101.588	15.039	18.225	15.832	15.993	17.796	9.117	4.477	4.241	801	67
Construcción	53.579	23.829	14.065	6.631	4.038	2.093	432	402	245	1.760	84
Servicios	300.754	61.438	52.386	37.432	36.481	41.753	21.983	15.594	29.772	3.623	292
SECCIÓN Y DIVISIÓN											
A Agricultura, ganadería, silvicultura y pesca	33.144	11.313	5.689	2.914	3.072	3.329	2.281	937	451	3.123	35
01 Agricultura, ganadería, caza y servicios relacionados con las mismas	27.795	8.969	4.407	2.601	2.782	3.176	1.998	843	449	2.537	33
02 Silvicultura y explotación forestal	2.710	1.200	575	180	181	112	282	94	2	82	2
03 Pesca y acuicultura	2.639	1.144	707	133	109	41	1	-	-	504	-
B Industrias extractivas	2.239	297	375	299	215	181	764	98	5	5	-
05 Extracción de antracita, hulla y lignito	1.082	22	74	134	112	140	594	1	5	-	-
06 Extracción de crudo de petróleo y gas natural	16	5	5	-	4	2	-	-	-	-	-
07 Extracción de minerales metálicos	131	7	3	11	19	8	69	14	-	-	-
08 Otras industrias extractivas	991	254	290	151	76	31	101	83	-	5	-
09 Actividades de apoyo a las industrias extractivas	19	9	3	3	4	-	-	-	-	-	-
C Industria manufacturera	90.003	13.794	16.700	14.347	14.594	15.875	7.025	3.441	3.380	782	65
10 Industria de la alimentación	19.825	2.061	2.752	2.845	3.490	4.178	2.031	1.210	1.046	205	7
11 Fabricación de bebidas	1.795	346	465	334	255	200	144	42	2	4	3
12 Industria del tabaco	31	2	4	3	7	2	13	-	-	-	-
13 Industria textil	1.644	249	319	313	269	373	97	10	-	11	3
14 Confección de prendas de vestir	693	104	110	107	131	144	58	20	8	10	1
15 Industria del cuero y del calzado	793	115	186	189	171	105	18	-	6	3	-
16 Industria de la madera y del corcho, excepto muebles; cestería y espartería	3.195	1.042	889	489	292	308	59	37	2	77	-
17 Industria del papel	1.874	141	289	313	393	504	207	23	1	3	-
18 Artes gráficas y reproducción de soportes grabados	1.979	333	456	319	286	423	92	3	40	27	-
19 Coquerías y refino de petróleo	58	6	5	11	3	5	2	16	10	-	-
20 Industria química	2.824	259	469	611	673	542	156	93	20	-	1
21 Fabricación de productos farmacéuticos	1.091	45	52	47	124	318	179	228	96	1	1
22 Fabricación de productos de caucho y plásticos	4.698	357	794	971	971	897	430	143	127	7	1
23 Fabricación de otros productos minerales no metálicos	4.748	887	1.090	747	821	703	363	83	22	30	2
24 Metalurgia; fabricación de productos de hierro, acero y ferroaleaciones	5.034	405	723	671	954	1.026	628	377	203	28	19
25 Fabricación de productos metálicos, excepto maquinaria y equipo	16.427	4.013	4.030	3.067	2.521	1.887	521	127	70	185	6
26 Fabricación de productos informáticos, electrónicos y ópticos	429	42	76	62	80	106	43	11	8	1	-
27 Fabricación de material y equipo eléctrico	1.432	122	176	218	244	320	240	73	33	2	4
28 Fabricación de maquinaria y equipo n.c.o.p.	5.382	847	1.263	1.141	848	928	268	52	15	14	6
29 Fabricación de vehículos de motor, remolques y semirremolques	6.011	232	324	428	666	1.502	1.044	519	1.286	6	4
30 Fabricación de otro material de transporte	3.017	175	354	319	618	634	238	308	362	4	5
31 Fabricación de muebles	2.487	746	641	396	288	270	58	17	-	70	1
32 Otras industrias manufactureras	729	125	156	148	101	133	49	-	2	14	1
33 Reparación e instalación de maquinaria y equipo	3.807	1.140	1.077	598	388	367	87	49	21	80	-
D Suministro de energía eléctrica, gas, vapor y aire acondicionado	483	135	107	51	56	84	19	21	8	2	-
35 Suministro de energía eléctrica, gas, vapor y aire acondicionado	483	135	107	51	56	84	19	21	8	2	-
E Suministro de agua, saneamiento, gestión de residuos	8.863	813	1.043	1.135	1.128	1.656	1.309	917	848	12	2
36 Captación, depuración y distribución de agua	1.420	300	257	209	204	205	160	28	56	-	1
37 Recogida y tratamiento de aguas residuales	325	78	86	74	36	20	25	1	-	4	1
38 Recogida, tratamiento y eliminación de residuos; valorización	7.008	406	685	832	865	1.412	1.121	888	792	7	-
39 Actividades de descontaminación y otros servicios de gestión de residuos	110	29	15	20	23	19	3	-	-	1	-
F Construcción	53.579	23.829	14.065	6.631	4.038	2.093	432	402	245	1.760	84
41 Construcción de edificios	21.144	10.092	5.599	2.404	1.461	677	130	99	76	556	50
42 Ingeniería civil	3.208	966	868	591	339	185	65	59	90	40	5
43 Actividades de construcción especializada	29.227	12.771	7.598	3.636	2.238	1.231	237	244	79	1.164	29
G Comercio al por mayor y menor; reparación vehículos	70.000	20.040	16.344	9.510	6.870	7.103	3.450	2.233	3.224	1.195	31
45 Venta y reparación de vehículos de motor y motocicletas	10.629	4.682	2.665	1.385	852	607	132	13	4	283	6
46 Comercio al por mayor e intermediarios del comercio, excepto de vehículos de motor y motocicletas	25.695	6.284	6.954	4.192	3.380	2.942	864	575	256	243	5
47 Comercio al por menor, excepto de vehículos de motor y motocicletas	33.676	9.074	6.725	3.933	2.638	3.554	2.454	1.645	2.964	669	20

**ATR-D.6.2. ACCIDENTES DE TRABAJO CON BAJA EN JORNADA, SEGÚN TAMAÑO DEL CENTRO
DONDE OCURRE EL ACCIDENTE, POR SECTOR, SECCIÓN Y DIVISIÓN DE ACTIVIDAD ECONÓMICA**

Año 2016

	TOTAL	De 1 a 9 trabajad.	De 10 a 25 trabajad.	De 26 a 49 trabajad.	De 50 a 99 trabajad.	De 100 a 249 trabajad.	De 250 a 499 trabajad.	De 500 a 1000 trabajad.	Más de 1000 trabajad.	Autónomos	No consta
H Transporte y almacenamiento	36.674	8.435	6.882	4.588	3.510	4.222	2.718	1.859	3.612	814	34
49 Transporte terrestre y por tubería	19.734	6.164	4.141	2.469	1.676	1.656	623	591	1.660	733	21
50 Transporte marítimo y por vías navegables interiores	556	160	174	117	61	35	2	-	1	6	-
51 Transporte aéreo	1.577	33	30	44	78	129	150	189	916	-	8
52 Almacenamiento y actividades anexas al transporte	10.693	1.395	1.389	1.115	1.274	2.051	1.738	746	958	22	5
53 Actividades postales y de correos	4.114	683	1.148	843	421	351	205	333	77	53	-
I Hostelería	49.224	14.177	11.538	7.129	5.778	5.613	2.106	1.190	1.197	490	6
55 Servicios de alojamiento	15.203	1.187	1.715	2.174	3.397	4.215	1.599	633	259	21	3
56 Servicios de comidas y bebidas	34.021	12.990	9.823	4.955	2.381	1.398	507	557	938	469	3
J Información y comunicaciones	2.960	475	486	383	372	537	220	148	269	64	6
58 Edición	291	41	46	45	60	58	33	4	2	2	-
59 Actividades cinematográficas, de vídeo y de programas de televisión, grabación de sonido y edición musical	549	76	122	84	95	105	30	22	6	8	1
60 Actividades de programación y emisión de radio y televisión	225	28	17	24	15	21	14	21	82	3	-
61 Telecomunicaciones	989	178	166	129	93	183	40	42	127	29	2
62 Programación, consultoría y otras actividades relacionadas con la informática	638	92	82	60	84	124	71	52	52	19	2
63 Servicios de información	268	60	53	41	25	46	32	7	-	3	1
K Actividades financieras y de seguros	1.251	514	157	72	106	102	54	82	78	78	8
64 Servicios financieros, excepto seguros y fondos de pensiones	709	368	98	43	42	43	25	26	56	6	2
65 Seguros, reaseguros y fondos de pensiones, excepto Seguridad Social obligatoria	289	62	34	10	33	41	19	53	22	9	6
66 Actividades auxiliares a los servicios financieros y a los seguros	253	84	25	19	31	18	10	3	-	63	-
L Actividades inmobiliarias	983	561	177	44	70	37	36	3	6	38	11
68 Actividades inmobiliarias	983	561	177	44	70	37	36	3	6	38	11
M Actividades profesionales, científicas y técnicas	5.578	1.525	1.085	747	606	697	368	210	130	207	3
69 Actividades jurídicas y de contabilidad	823	377	145	68	67	48	36	11	17	54	-
70 Actividades de las sedes centrales; actividades de consultoría de gestión empresarial	420	128	69	56	52	52	13	27	15	8	-
71 Servicios técnicos de arquitectura e ingeniería; ensayos y análisis técnicos	1.677	374	414	276	200	208	99	34	23	46	3
72 Investigación y desarrollo	478	47	59	67	83	99	56	40	20	7	-
73 Publicidad y estudios de mercado	894	213	179	124	80	155	84	42	-	17	-
74 Otras actividades profesionales, científicas y técnicas	1.045	247	171	135	120	128	80	53	55	56	-
75 Actividades veterinarias	241	139	48	21	4	7	-	3	-	19	-
N Actividades administrativas y servicios auxiliares	29.390	5.125	4.658	3.784	4.199	5.264	2.808	1.918	1.259	269	106
77 Actividades de alquiler	2.157	753	587	359	235	146	43	4	-	29	1
78 Actividades relacionadas con el empleo	2.051	154	263	215	437	450	266	138	114	2	12
79 Actividades de agencias de viajes, operadores turísticos, servicios de reservas y actividades relacionadas con los mismos	235	76	46	35	15	19	10	13	8	13	-
80 Actividades de seguridad e investigación	2.593	258	191	254	395	518	354	299	315	8	1
81 Servicios a edificios y actividades de jardinería	17.699	3.362	2.936	2.415	2.431	3.075	1.728	1.097	447	180	28
82 Actividades administrativas de oficina y otras actividades auxiliares a las empresas	4.655	522	635	506	686	1.056	407	367	375	37	64
O Administración Pública y defensa; Seguridad Social obligatoria	37.263	2.038	3.561	3.373	5.358	7.807	4.413	3.401	7.277	3	32
84 Administración Pública y defensa; Seguridad Social obligatoria	37.263	2.038	3.561	3.373	5.358	7.807	4.413	3.401	7.277	3	32
P Educación	7.534	1.099	1.531	1.199	1.289	950	442	238	694	85	7
85 Educación	7.534	1.099	1.531	1.199	1.289	950	442	238	694	85	7
Q Actividades sanitarias y de servicios sociales	43.626	1.666	2.923	4.216	6.435	7.469	4.699	4.118	12.007	70	23
86 Actividades sanitarias	22.755	752	733	912	1.211	2.615	2.601	2.775	11.085	55	16
87 Asistencia en establecimientos residenciales	13.486	444	1.484	2.499	4.079	2.913	1.257	638	163	4	5
88 Actividades de servicios sociales sin alojamiento	7.385	470	706	805	1.145	1.941	841	705	759	11	2
R Actividades artísticas, recreativas y de entretenimiento	7.810	1.499	1.752	1.604	1.141	1.135	483	87	8	94	7
90 Actividades de creación, artísticas y espectáculos	815	206	150	110	106	140	37	37	1	26	2
91 Actividades de bibliotecas, archivos, museos y otras actividades culturales	389	65	73	64	61	63	48	12	1	2	-
92 Actividades de juegos de azar y apuestas	399	112	85	62	58	42	16	20	-	4	-
93 Actividades deportivas, recreativas y de entretenimiento	6.207	1.116	1.444	1.368	916	890	382	18	6	62	5
S Otros servicios	6.047	2.086	1.189	743	732	797	178	105	6	202	9
94 Actividades asociativas	1.437	481	337	218	177	154	46	17	1	3	3
95 Reparación de ordenadores, efectos personales y artículos de uso doméstico	1.071	432	281	100	81	49	19	30	-	79	-
96 Otros servicios personales	3.539	1.173	571	425	474	594	113	58	5	120	6
T Actividades de hogares como empleadores de personal doméstico	2.346	2.170	95	30	13	11	4	1	3	13	6
97 Actividades de los hogares como empleadores de personal doméstico	2.346	2.170	95	30	13	11	4	1	3	13	6
U Actividades de organizaciones y organismos extraterritoriales	68	28	8	10	2	9	4	1	2	1	3
99 Actividades de organizaciones y organismos extraterritoriales	68	28	8	10	2	9	4	1	2	1	3

Se incluyen los accidentes en jornada que han causado baja en el periodo de referencia, recepcionados por la Autoridad Laboral Provincial (véanse Fuentes y Notas Explicativas).

Se considera la plantilla del centro de trabajo donde se haya producido el accidente y en su defecto (para accidentes en desplazamiento y accidentes en itinere) se toma la plantilla del centro habitual del trabajador accidentado.

Como actividad económica se considera la del centro de trabajo donde se haya producido el accidente y en su defecto (para accidentes en desplazamiento) se toma la actividad económica del centro de trabajo habitual del trabajador accidentado.

ATR-D.7.1. ACCIDENTES DE TRABAJO CON BAJA EN JORNADA, SEGÚN ORGANIZACIÓN PREVENTIVA DE LA EMPRESA Y EVALUACIÓN DE RIESGOS SOBRE EL PUESTO DE TRABAJO, POR COMUNIDAD AUTÓNOMA Y PROVINCIA

Año 2016

	ORGANIZACIÓN PREVENTIVA (1)							EVALUACIÓN DE RIESGOS	
	TOTAL	Asunción por el propio empresario	Servicio de prevención propio	Servicio de prevención ajeno	Trabajad. designados	Servicio de prevención mancomunado	Sin modalidad de prevención	Con evaluación	Sin evaluación
TOTAL	489.065	10.585	98.918	344.924	5.927	60.199	8.803	338.460	150.605
ANDALUCÍA	81.413	1.731	14.915	59.982	1.044	8.516	1.236	52.040	29.373
Almería	7.509	120	1.364	5.356	61	915	132	5.049	2.460
Cádiz	11.512	298	2.888	7.621	242	1.480	180	7.898	3.614
Córdoba	7.732	144	1.160	5.888	58	724	94	4.911	2.821
Granada	6.301	135	1.122	4.560	34	579	120	4.009	2.292
Huelva	6.574	123	887	5.407	110	424	78	4.147	2.427
Jaén	5.307	118	632	4.167	31	424	126	3.181	2.126
Málaga	16.081	432	3.166	11.623	271	1.895	228	10.000	6.081
Sevilla	20.397	361	3.696	15.360	237	2.075	278	12.845	7.552
ARAGÓN	13.707	156	2.005	10.951	218	1.396	183	9.602	4.105
Huesca	2.544	30	232	2.202	59	139	32	1.864	680
Teruel	1.349	19	344	990	5	90	32	1.013	336
Zaragoza	9.814	107	1.429	7.759	154	1.167	119	6.725	3.089
ASTURIAS (PRINCIPADO DE)	10.332	234	2.457	6.348	115	1.693	321	7.039	3.293
BALEARS (ILLES)	18.480	190	3.323	13.850	76	2.006	241	13.140	5.340
CANARIAS	23.304	524	5.155	16.648	178	2.072	227	15.134	8.170
Palmas (Las)	12.826	171	2.853	9.224	100	1.110	141	8.301	4.525
S. C. Tenerife	10.478	353	2.302	7.424	78	962	86	6.833	3.645
CANTABRIA	5.133	99	1.069	3.627	113	468	189	3.714	1.419
CASTILLA-LA MANCHA	21.891	491	3.929	16.269	321	2.090	431	13.957	7.934
Albacete	3.630	39	672	2.678	75	328	85	2.230	1.400
Ciudad Real	4.629	120	679	3.516	72	415	97	3.041	1.588
Cuenca	2.178	57	314	1.641	14	236	61	1.597	581
Guadalajara	3.702	61	909	2.503	40	638	37	2.690	1.012
Toledo	7.752	214	1.355	5.931	120	473	151	4.399	3.353
CASTILLA Y LEÓN	22.930	546	3.532	16.967	251	2.661	636	15.884	7.046
Ávila	1.158	23	160	925	9	109	28	865	293
Burgos	4.381	97	765	3.224	22	573	156	2.973	1.408
León	3.609	155	541	2.754	17	307	97	2.472	1.137
Palencia	1.684	48	263	1.146	26	302	74	1.178	506
Salamanca	2.885	60	362	2.191	63	229	115	1.821	1.064
Segovia	1.830	50	225	1.440	10	145	50	1.348	482
Soria	1.065	24	141	842	16	80	14	784	281
Valladolid	4.875	61	881	3.389	70	738	43	3.445	1.430
Zamora	1.443	28	194	1.056	18	178	59	998	445
CATALUÑA	89.009	2.037	18.135	61.109	943	13.637	1.541	70.467	18.542
Barcelona	65.078	1.576	14.379	43.113	660	10.797	1.136	50.079	14.999
Girona	9.680	111	1.445	7.548	108	874	155	8.139	1.541
Lleida	5.398	77	648	4.191	68	644	93	4.371	1.027
Tarragona	8.853	273	1.663	6.257	107	1.322	157	7.878	975
COMUNITAT VALENCIANA	42.333	872	7.820	31.035	757	4.519	769	28.887	13.446
Alicante	14.143	223	2.438	10.465	88	1.683	205	9.358	4.785
Castellón	5.924	141	865	4.383	276	734	89	4.211	1.713
Valencia	22.266	508	4.517	16.187	393	2.102	475	15.318	6.948
EXTREMADURA	9.766	119	1.635	7.592	44	540	172	5.925	3.841
Badajoz	6.658	74	1.087	5.183	40	386	127	4.100	2.558
Cáceres	3.108	45	548	2.409	4	154	45	1.825	1.283
GALICIA	25.821	756	4.143	18.069	353	3.408	786	17.257	8.564
Coruña (A)	11.577	333	1.893	7.666	133	2.162	273	8.122	3.455
Lugo	2.744	121	362	1.927	42	209	159	1.553	1.191
Ourense	2.702	81	596	1.785	35	210	133	1.730	972
Pontevedra	8.798	221	1.292	6.691	143	827	221	5.852	2.946
MADRID (COMUNIDAD DE)	71.166	1.927	20.235	43.549	605	11.421	1.035	47.697	23.469
MURCIA (REGIÓN DE)	15.296	128	3.359	10.939	150	1.296	162	11.158	4.138
NAVARRA (C. FORAL DE)	7.643	167	1.318	5.497	197	831	251	5.315	2.328
PAÍS VASCO	26.105	434	4.926	19.233	514	2.932	531	17.978	8.127
Araba/Álava	4.789	61	958	3.321	78	663	118	3.404	1.385
Gipuzkoa	7.855	105	1.216	5.919	144	919	254	5.348	2.507
Bizkaia	13.461	268	2.752	9.993	292	1.350	159	9.226	4.235
RIOJA (LA)	3.521	165	574	2.633	37	418	83	2.548	973
Ceuta	613	9	222	363	7	66	4	289	324
Melilla	602	-	166	263	4	229	5	429	173

Se incluyen los accidentes en jornada que han causado baja en el periodo de referencia, recepcionados por la Autoridad Laboral Provincial (véanse Fuentes y Notas Explicativas). La distribución territorial se realiza según la provincia de la autoridad laboral que recepciona el accidente.

(1) Cada empresa puede tener más de un tipo de organización preventiva, por lo que la suma de los tipos de organización sería mayor que el número de accidentes.

ATR-D.7.2. ACCIDENTES DE TRABAJO CON BAJA EN JORNADA, SEGÚN ORGANIZACIÓN PREVENTIVA DE LA EMPRESA Y EVALUACIÓN DE RIESGOS SOBRE EL PUESTO DE TRABAJO, POR SECTOR, SECCIÓN Y DIVISIÓN DE ACTIVIDAD ECONÓMICA

Año 2016

	ORGANIZACIÓN PREVENTIVA (1)							EVALUACIÓN DE RIESGOS	
	TOTAL	Asunción por el propio empresario	Servicio de prevención propio	Servicio de prevención ajeno	Trabajad. designados	Servicio de prevención mancomunado	Sin modalidad de prevención	Con evaluación	Sin evaluación
TOTAL	489.065	10.585	98.918	344.924	5.927	60.199	8.803	338.460	150.605
SECTOR	33.144	1.378	2.639	26.447	411	1.955	1.581	21.160	11.984
Agrario	101.588	1.299	16.568	80.009	2.293	11.497	1.063	77.686	23.902
Industria	53.579	995	2.737	48.242	358	2.146	752	35.299	18.280
Construcción	300.754	6.913	76.974	190.226	2.865	44.601	5.407	204.315	96.439
Servicios									
SECCIÓN Y DIVISIÓN									
A Agricultura, ganadería, silvicultura y pesca	33.144	1.378	2.639	26.447	411	1.955	1.581	21.160	11.984
01 Agricultura, ganadería, caza y servicios relacionados con las mismas	27.795	1.084	1.944	22.504	400	1.516	1.336	17.691	10.104
02 Silvicultura y explotación forestal	2.710	57	598	1.915	5	337	53	2.005	705
03 Pesca y acuicultura	2.639	237	97	2.028	6	102	192	1.464	1.175
B Industrias extractivas	2.239	19	1.086	1.087	27	123	6	1.864	375
05 Extracción de antracita, hulla y lignito	1.082	5	785	231	1	71	-	976	106
06 Extracción de crudo de petróleo y gas natural	16	-	1	9	-	7	-	11	5
07 Extracción de minerales metálicos	131	7	86	79	-	5	-	110	21
08 Otras industrias extractivas	991	7	210	752	26	37	6	751	240
09 Actividades de apoyo a las industrias extractivas	19	-	4	16	-	3	-	16	3
C Industria manufacturera	90.003	1.246	12.220	73.736	2.189	8.184	670	67.982	22.021
10 Industria de la alimentación	19.825	159	3.098	15.606	490	2.226	156	15.461	4.364
11 Fabricación de bebidas	1.795	17	177	1.556	66	143	12	1.372	423
12 Industria del tabaco	31	-	10	21	8	10	-	25	6
13 Industria textil	1.644	14	93	1.509	14	95	3	1.297	347
14 Confección de prendas de vestir	693	16	93	470	15	141	4	545	148
15 Industria del cuero y del calzado	793	5	47	715	1	42	24	571	222
16 Industria de la madera y del corcho, excepto muebles; cestería y espartería	3.195	54	110	2.915	19	149	31	2.223	972
17 Industria del papel	1.874	22	270	1.574	43	208	6	1.426	448
18 Artes gráficas y reproducción de soportes grabados	1.979	20	193	1.737	73	103	17	1.421	558
19 Coquerías y refino de petróleo	58	-	29	25	-	12	1	51	7
20 Industria química	2.824	12	326	2.408	47	237	9	2.218	606
21 Fabricación de productos farmacéuticos	1.091	3	248	534	69	384	3	817	274
22 Fabricación de productos de caucho y plásticos	4.698	42	537	4.019	105	389	73	3.631	1.067
23 Fabricación de otros productos minerales no metálicos	4.748	44	411	4.230	124	417	10	3.681	1.067
24 Metalurgia; fabricación de productos de hierro, acero y ferroaleaciones	5.034	23	1.077	3.757	81	509	38	3.954	1.080
25 Fabricación de productos metálicos, excepto maquinaria y equipo	16.427	159	1.338	14.623	345	1.033	112	11.880	4.547
26 Fabricación de productos informáticos, electrónicos y ópticos	429	7	32	370	9	44	7	300	129
27 Fabricación de material y equipo eléctrico	1.432	26	301	1.031	12	185	23	1.116	316
28 Fabricación de maquinaria y equipo n.c.o.p.	5.382	40	402	4.807	213	328	18	3.977	1.405
29 Fabricación de vehículos de motor, remolques y semirremolques	6.011	436	2.175	3.653	176	731	24	4.859	1.152
30 Fabricación de otro material de transporte	3.017	29	800	2.020	86	498	9	2.297	720
31 Fabricación de muebles	2.487	48	82	2.262	40	96	26	1.684	803
32 Otras industrias manufactureras	729	20	58	650	8	28	8	520	209
33 Reparación e instalación de maquinaria y equipo	3.807	50	313	3.244	145	176	56	2.656	1.151
D Suministro de energía eléctrica, gas, vapor y aire acondicionado	483	6	60	308	5	134	10	383	100
35 Suministro de energía eléctrica, gas, vapor y aire acondicionado	483	6	60	308	5	134	10	383	100
E Suministro de agua, saneamiento, gestión de residuos	8.863	28	3.202	4.878	72	3.056	377	7.457	1.406
36 Captación, depuración y distribución de agua	1.420	10	408	803	32	241	131	1.071	349
37 Recogida y tratamiento de aguas residuales	325	1	24	276	5	34	10	240	85
38 Recogida, tratamiento y eliminación de residuos; valorización	7.008	17	2.766	3.708	35	2.758	233	6.059	949
39 Actividades de descontaminación y otros servicios de gestión de residuos	110	-	4	91	-	23	3	87	23
F Construcción	53.579	995	2.737	48.242	358	2.146	752	35.299	18.280
41 Construcción de edificios	21.144	368	873	19.383	103	730	267	13.797	7.347
42 Ingeniería civil	3.208	27	457	2.579	35	349	18	2.459	749
43 Actividades de construcción especializada	29.227	600	1.407	26.280	220	1.067	467	19.043	10.184
G Comercio al por mayor y menor; reparación vehículos	70.000	1.397	11.303	50.335	733	12.225	1.045	50.518	19.482
45 Venta y reparación de vehículos de motor y motocicletas	10.629	268	564	9.734	63	145	154	6.934	3.695
46 Comercio al por mayor e intermediarios del comercio, excepto de vehículos de motor y motocicletas	25.695	377	2.007	22.157	274	2.072	231	17.520	8.175
47 Comercio al por menor, excepto de vehículos de motor y motocicletas	33.676	752	8.732	18.444	396	10.008	660	26.064	7.612

ATR-D.7.2. ACCIDENTES DE TRABAJO CON BAJA EN JORNADA, SEGÚN ORGANIZACIÓN PREVENTIVA DE LA EMPRESA Y EVALUACIÓN DE RIESGOS SOBRE EL PUESTO DE TRABAJO, POR SECTOR, SECCIÓN Y DIVISIÓN DE ACTIVIDAD ECONÓMICA

Año 2016

	ORGANIZACIÓN PREVENTIVA (1)							EVALUACIÓN DE RIESGOS	
	TOTAL	Asunción por el propio empresario	Servicio de prevención propio	Servicio de prevención ajeno	Trabajad. designados	Servicio de prevención mancomunado	Sin modalidad de prevención	Con evaluación	Sin evaluación
H Transporte y almacenamiento	36.674	599	10.190	23.621	193	4.763	629	26.967	9.707
49 Transporte terrestre y por tubería	19.734	461	2.495	15.641	83	1.549	395	13.684	6.050
50 Transporte marítimo y por vías navegables interiores	556	5	203	419	-	47	6	393	163
51 Transporte aéreo	1.577	1	1.359	291	4	166	3	1.492	85
52 Almacenamiento y actividades anexas al transporte	10.693	92	3.347	5.863	99	2.932	186	8.690	2.003
53 Actividades postales y de correos	4.114	40	2.786	1.407	7	69	39	2.708	1.406
I Hostelería	49.224	1.294	4.590	38.065	296	5.920	824	34.113	15.111
55 Servicios de alojamiento	15.203	138	2.120	10.959	140	2.530	163	11.767	3.436
56 Servicios de comidas y bebidas	34.021	1.156	2.470	27.106	156	3.390	661	22.346	11.675
J Información y comunicaciones	2.960	35	504	2.001	44	750	51	1.970	990
58 Edición	291	3	39	239	9	25	2	218	73
59 Actividades cinematográficas, de vídeo y de programas de televisión, grabación de sonido y edición musical	549	4	86	459	25	61	16	354	195
60 Actividades de programación y emisión de radio y televisión	225	1	25	66	1	142	3	165	60
61 Telecomunicaciones	989	8	185	572	7	376	6	675	314
62 Programación, consultoría y otras actividades relacionadas con la informática	638	14	123	471	2	103	20	364	274
63 Servicios de información	268	5	46	194	-	43	4	194	74
K Actividades financieras y de seguros	1.251	28	440	592	4	527	56	889	362
64 Servicios financieros, excepto seguros y fondos de pensiones	709	4	309	287	2	385	8	536	173
65 Seguros, reaseguros y fondos de pensiones, excepto Seguridad Social obligatoria	289	4	106	136	2	127	6	217	72
66 Actividades auxiliares a los servicios financieros y a los seguros	253	20	25	169	-	15	42	136	117
L Actividades inmobiliarias	983	37	68	795	3	92	25	613	370
68 Actividades inmobiliarias	983	37	68	795	3	92	25	613	370
M Actividades profesionales, científicas y técnicas	5.578	178	953	4.034	62	846	129	3.582	1.996
69 Actividades jurídicas y de contabilidad	823	43	85	640	5	77	19	489	334
70 Actividades de las sedes centrales; actividades de consultoría de gestión empresarial	420	19	73	283	9	78	4	291	129
71 Servicios técnicos de arquitectura e ingeniería; ensayos y análisis técnicos	1.677	44	247	1.277	20	222	29	1.084	593
72 Investigación y desarrollo	478	5	162	276	7	45	22	320	158
73 Publicidad y estudios de mercado	894	13	56	742	6	105	17	556	338
74 Otras actividades profesionales, científicas y técnicas	1.045	38	314	611	13	312	31	705	340
75 Actividades veterinarias	241	16	16	205	2	7	7	137	104
N Actividades administrativas y servicios auxiliares	29.390	532	6.137	17.963	344	7.513	533	21.323	8.067
77 Actividades de alquiler	2.157	36	140	1.972	7	88	24	1.418	739
78 Actividades relacionadas con el empleo	2.051	19	833	1.010	72	392	14	1.415	636
79 Actividades de agencias de viajes, operadores turísticos, servicios de reservas y actividades relacionadas con los mismos	235	10	27	168	-	31	12	160	75
80 Actividades de seguridad e investigación	2.593	12	1.337	846	17	848	4	2.109	484
81 Servicios a edificios y actividades de jardinería	17.699	364	2.792	10.910	189	4.933	434	12.849	4.850
82 Actividades administrativas de oficina y otras actividades auxiliares a las empresas	4.655	91	1.008	3.057	59	1.221	45	3.372	1.283
O Administración Pública y defensa; Seguridad Social obligatoria	37.263	771	19.023	16.853	613	2.451	554	21.145	16.118
84 Administración Pública y defensa; Seguridad Social obligatoria	37.263	771	19.023	16.853	613	2.451	554	21.145	16.118
P Educación	7.534	233	2.344	4.680	72	639	122	4.624	2.910
85 Educación	7.534	233	2.344	4.680	72	639	122	4.624	2.910
Q Actividades sanitarias y de servicios sociales	43.626	1.195	20.075	18.129	364	8.171	385	28.385	15.241
86 Actividades sanitarias	22.755	968	14.940	4.344	121	4.280	226	12.933	9.822
87 Asistencia en establecimientos residenciales	13.486	160	3.109	9.280	125	1.978	110	9.774	3.712
88 Actividades de servicios sociales sin alojamiento	7.385	67	2.026	4.505	118	1.913	49	5.678	1.707
R Actividades artísticas, recreativas y de entretenimiento	7.810	175	639	6.827	79	297	111	5.123	2.687
90 Actividades de creación, artísticas y espectáculos	815	13	88	681	7	24	25	567	248
91 Actividades de bibliotecas, archivos, museos y otras actividades culturales	389	5	91	299	2	10	5	264	125
92 Actividades de juegos de azar y apuestas	399	7	8	319	2	67	2	302	97
93 Actividades deportivas, recreativas y de entretenimiento	6.207	150	452	5.528	68	196	79	3.990	2.217
S Otros servicios	6.047	188	617	5.087	43	329	138	4.111	1.936
94 Actividades asociativas	1.437	30	67	1.276	14	58	29	924	513
95 Reparación de ordenadores, efectos personales y artículos de uso doméstico	1.071	37	60	926	14	29	35	655	416
96 Otros servicios personales	3.539	121	490	2.885	15	242	74	2.532	1.007
T Actividades de hogares como empleadores de personal doméstico	2.346	248	72	1.202	11	60	805	904	1.442
97 Actividades de los hogares como empleadores de personal doméstico	2.346	248	72	1.202	11	60	805	904	1.442
U Actividades de organizaciones y organismos extraterritoriales	68	3	19	42	4	18	-	48	20
99 Actividades de organizaciones y organismos extraterritoriales	68	3	19	42	4	18	-	48	20

Se incluyen los accidentes en jornada que han causado baja en el periodo de referencia, recepcionados por la Autoridad Laboral Provincial (véanse Fuentes y Notas Explicativas).

Como actividad económica se considera la del centro de trabajo donde se haya producido el accidente y en su defecto (para accidentes en desplazamiento) se toma la actividad económica del centro de trabajo habitual del trabajador accidentado.

(1) Cada empresa puede tener más de un tipo de organización preventiva, por lo que la suma de los tipos de organización sería mayor que el número de accidentes.

ATR-D.7.3. ACCIDENTES DE TRABAJO CON BAJA EN JORNADA, SEGÚN ORGANIZACIÓN PREVENTIVA DE LA EMPRESA Y EVALUACIÓN DE RIESGOS SOBRE EL PUESTO DE TRABAJO, POR TAMAÑO DEL CENTRO

Año 2016

	TOTAL	ORGANIZACIÓN PREVENTIVA (1)						EVALUACIÓN DE RIESGOS	
		Asunción por el propio empresario	Servicio de prevención propio	Servicio de prevención ajeno	Trabajad. designados	Servicio de prevención mancomunado	Sin modalidad de prevención	Con evaluación	Sin evaluación
TOTAL	489.065	10.585	98.918	344.924	5.927	60.199	8.803	338.460	150.605
De 1 a 9 trabajadores	111.619	3.862	6.809	96.457	515	4.530	2.605	70.252	41.367
De 10 a 25 trabajadores	90.365	1.130	8.321	76.834	635	6.460	788	61.483	28.882
De 26 a 49 trabajadores	62.809	644	6.789	51.280	675	6.246	484	44.868	17.941
De 50 a 99 trabajadores	59.584	502	9.189	45.480	1.055	8.360	538	43.949	15.635
De 100 a 249 trabajadores	64.971	570	15.201	43.363	1.594	12.389	635	49.719	15.252
De 250 a 499 trabajadores	33.813	319	14.109	16.297	811	7.954	432	26.165	7.648
De 500 a 1000 trabajadores	21.410	122	12.424	6.287	255	6.759	171	16.236	5.174
Más de 1000 trabajadores	34.709	1.610	25.397	4.420	364	7.276	546	21.973	12.736
Autónomos	9.307	1.820	578	4.274	22	41	2.602	3.430	5.877
No consta plantilla	478	6	101	232	1	184	2	385	93

Se incluyen los accidentes en jornada que han causado baja en el periodo de referencia, recepcionados por la Autoridad Laboral Provincial (véanse Fuentes y Notas Explicativas).

Se considera la plantilla del centro de trabajo donde se haya producido el accidente y en su defecto (para accidentes en desplazamiento y accidentes *in itinere*) se toma la plantilla del centro habitual del trabajador accidentado.

(1) Cada empresa puede tener más de un tipo de organización preventiva, por lo que la suma de los tipos de organización sería mayor que el número de accidentes.

**ATR-D.8.1. ACCIDENTES DE TRABAJO CON BAJA EN JORNADA, SEGÚN LUGAR DEL ACCIDENTE,
POR COMUNIDAD AUTÓNOMA Y PROVINCIA**

Año 2016

	TOTAL	En centro o lugar de trabajo habitual	En otro centro o lugar de trabajo	En desplazamiento en su jornada laboral
TOTAL	489.065	419.686	21.680	47.699
ANDALUCÍA	81.413	71.423	2.771	7.219
Almería	7.509	6.683	255	571
Cádiz	11.512	10.352	303	857
Córdoba	7.732	6.650	528	554
Granada	6.301	5.456	215	630
Huelva	6.574	6.012	154	408
Jaén	5.307	4.794	197	316
Málaga	16.081	13.661	459	1.961
Sevilla	20.397	17.815	660	1.922
ARAGÓN	13.707	11.853	462	1.392
Huesca	2.544	2.285	108	151
Teruel	1.349	1.179	71	99
Zaragoza	9.814	8.389	283	1.142
ASTURIAS (PRINCIPADO DE)	10.332	8.805	145	1.382
BALEARS (ILLES)	18.480	15.491	1.131	1.858
CANARIAS	23.304	19.216	1.110	2.978
Palmas (Las)	12.826	10.542	594	1.690
S. C. Tenerife	10.478	8.674	516	1.288
CANTABRIA	5.133	4.352	224	557
CASTILLA-LA MANCHA	21.891	19.135	1.332	1.424
Albacete	3.630	3.063	219	348
Ciudad Real	4.629	3.613	517	499
Cuenca	2.178	2.030	55	93
Guadalajara	3.702	3.410	141	151
Toledo	7.752	7.019	400	333
CASTILLA Y LEÓN	22.930	20.021	1.070	1.839
Ávila	1.158	967	92	99
Burgos	4.381	3.648	343	390
León	3.609	3.138	118	353
Palencia	1.684	1.508	62	114
Salamanca	2.885	2.603	85	197
Segovia	1.830	1.640	81	109
Soria	1.065	958	34	73
Valladolid	4.875	4.254	208	413
Zamora	1.443	1.305	47	91
CATALUÑA	89.009	79.719	2.876	6.414
Barcelona	65.078	57.770	2.125	5.183
Girona	9.680	8.928	273	479
Lleida	5.398	4.930	190	278
Tarragona	8.853	8.091	288	474
COMUNITAT VALENCIANA	42.333	36.370	2.238	3.725
Alicante	14.143	11.794	832	1.517
Castellón	5.924	5.035	362	527
Valencia	22.266	19.541	1.044	1.681
EXTREMADURA	9.766	8.918	309	539
Badajoz	6.658	6.187	147	324
Cáceres	3.108	2.731	162	215
GALICIA	25.821	18.006	2.372	5.443
Coruña (A)	11.577	8.209	776	2.592
Lugo	2.744	1.987	49	708
Ourense	2.702	1.848	384	470
Pontevedra	8.798	5.962	1.163	1.673
MADRID (COMUNIDAD DE)	71.166	58.075	3.743	9.348
MURCIA (REGIÓN DE)	15.296	13.937	425	934
NAVARRA (C. FORAL DE)	7.643	6.978	271	394
PAÍS VASCO	26.105	23.271	1.038	1.796
Araba/Álava	4.789	4.442	108	239
Gipuzkoa	7.855	7.028	285	542
Bizkaia	13.461	11.801	645	1.015
RIOJA (LA)	3.521	3.136	129	256
Ceuta	613	441	27	145
Melilla	602	539	7	56

Se incluyen los accidentes en jornada que han causado baja en el periodo de referencia, recepcionados por la Autoridad Laboral Provincial (véanse Fuentes y Notas Explicativas).
La distribución territorial se realiza según la provincia de la autoridad laboral que recepciona el accidente.

**ATR-D.8.2. ACCIDENTES DE TRABAJO CON BAJA EN JORNADA, SEGÚN LUGAR DEL ACCIDENTE,
POR SECTOR, SECCIÓN Y DIVISIÓN DE ACTIVIDAD ECONÓMICA**

Año 2016

	TOTAL	En centro o lugar de trabajo habitual	En otro centro o lugar de trabajo	En desplazamiento en su jornada laboral
TOTAL	489.065	419.686	21.680	47.699
SECTOR				
Agrario	33.144	30.094	1.221	1.829
Industria	101.588	93.480	3.316	4.792
Construcción	53.579	42.004	6.372	5.203
Servicios	300.754	254.108	10.771	35.875
SECCIÓN Y DIVISIÓN				
A Agricultura, ganadería, silvicultura y pesca	33.144	30.094	1.221	1.829
01 Agricultura, ganadería, caza y servicios relacionados con las mismas	27.795	26.407	966	422
02 Silvicultura y explotación forestal	2.710	2.050	221	439
03 Pesca y acuicultura	2.639	1.637	34	968
B Industrias extractivas	2.239	2.128	71	40
05 Extracción de antracita, hulla y lignito	1.082	1.056	21	5
06 Extracción de crudo de petróleo y gas natural	16	9	3	4
07 Extracción de minerales metálicos	131	124	5	2
08 Otras industrias extractivas	991	922	40	29
09 Actividades de apoyo a las industrias extractivas	19	17	2	-
C Industria manufacturera	90.003	84.673	2.812	2.518
10 Industria de la alimentación	19.825	18.598	637	590
11 Fabricación de bebidas	1.795	1.628	54	113
12 Industria del tabaco	31	25	-	6
13 Industria textil	1.644	1.577	25	42
14 Confección de prendas de vestir	693	674	6	13
15 Industria del cuero y del calzado	793	773	7	13
16 Industria de la madera y del corcho, excepto muebles; cestería y espartería	3.195	2.975	98	122
17 Industria del papel	1.874	1.821	42	11
18 Artes gráficas y reproducción de soportes grabados	1.979	1.897	30	52
19 Coquerías y refino de petróleo	58	50	6	2
20 Industria química	2.824	2.689	60	75
21 Fabricación de productos farmacéuticos	1.091	987	35	69
22 Fabricación de productos de caucho y plásticos	4.698	4.568	71	59
23 Fabricación de otros productos minerales no metálicos	4.748	4.480	144	124
24 Metalurgia; fabricación de productos de hierro, acero y ferroaleaciones	5.034	4.847	133	54
25 Fabricación de productos metálicos, excepto maquinaria y equipo	16.427	15.506	518	403
26 Fabricación de productos informáticos, electrónicos y ópticos	429	397	8	24
27 Fabricación de material y equipo eléctrico	1.432	1.369	26	37
28 Fabricación de maquinaria y equipo n.c.o.p.	5.382	5.026	166	190
29 Fabricación de vehículos de motor, remolques y semirremolques	6.011	5.871	101	39
30 Fabricación de otro material de transporte	3.017	2.624	333	60
31 Fabricación de muebles	2.487	2.320	70	97
32 Otras industrias manufactureras	729	666	19	44
33 Reparación e instalación de maquinaria y equipo	3.807	3.305	223	279
D Suministro de energía eléctrica, gas, vapor y aire acondicionado	483	356	80	47
35 Suministro de energía eléctrica, gas, vapor y aire acondicionado	483	356	80	47
E Suministro de agua, saneamiento, gestión de residuos	8.863	6.323	353	2.187
36 Captación, depuración y distribución de agua	1.420	968	128	324
37 Recogida y tratamiento de aguas residuales	325	249	22	54
38 Recogida, tratamiento y eliminación de residuos; valorización	7.008	5.014	195	1.799
39 Actividades de descontaminación y otros servicios de gestión de residuos	110	92	8	10
F Construcción	53.579	42.004	6.372	5.203
41 Construcción de edificios	21.144	17.206	2.697	1.241
42 Ingeniería civil	3.208	2.489	359	360
43 Actividades de construcción especializada	29.227	22.309	3.316	3.602
G Comercio al por mayor y menor; reparación vehículos	70.000	63.054	1.765	5.181
45 Venta y reparación de vehículos de motor y motocicletas	10.629	9.799	160	670
46 Comercio al por mayor e intermediarios del comercio, excepto de vehículos de motor y motocicletas	25.695	22.003	743	2.949
47 Comercio al por menor, excepto de vehículos de motor y motocicletas	33.676	31.252	862	1.562

**ATR-D.8.2. ACCIDENTES DE TRABAJO CON BAJA EN JORNADA, SEGÚN LUGAR DEL ACCIDENTE,
POR SECTOR, SECCIÓN Y DIVISIÓN DE ACTIVIDAD ECONÓMICA**

Año 2016

	TOTAL	En centro o lugar de trabajo habitual	En otro centro o lugar de trabajo	En desplazamiento en su jornada laboral
H Transporte y almacenamiento	36.674	26.443	1.658	8.573
49 Transporte terrestre y por tubería	19.734	13.763	813	5.158
50 Transporte marítimo y por vías navegables interiores	556	415	35	106
51 Transporte aéreo	1.577	1.446	32	99
52 Almacenamiento y actividades anexas al transporte	10.693	9.304	683	706
53 Actividades postales y de correos	4.114	1.515	95	2.504
I Hostelería	49.224	44.734	479	4.011
55 Servicios de alojamiento	15.203	14.896	202	105
56 Servicios de comidas y bebidas	34.021	29.838	277	3.906
J Información y comunicaciones	2.960	1.929	319	712
58 Edición	291	194	10	87
59 Actividades cinematográficas, de vídeo y de programas de televisión, grabación de sonido y edición musical	549	413	50	86
60 Actividades de programación y emisión de radio y televisión	225	141	34	50
61 Telecomunicaciones	989	555	189	245
62 Programación, consultoría y otras actividades relacionadas con la informática	638	422	28	188
63 Servicios de información	268	204	8	56
K Actividades financieras y de seguros	1.251	823	61	367
64 Servicios financieros, excepto seguros y fondos de pensiones	709	508	36	165
65 Seguros, reaseguros y fondos de pensiones, excepto Seguridad Social obligatoria	289	183	16	90
66 Actividades auxiliares a los servicios financieros y a los seguros	253	132	9	112
L Actividades inmobiliarias	983	752	37	194
68 Actividades inmobiliarias	983	752	37	194
M Actividades profesionales, científicas y técnicas	5.578	4.009	344	1.225
69 Actividades jurídicas y de contabilidad	823	559	28	236
70 Actividades de las sedes centrales; actividades de consultoría de gestión empresarial	420	317	14	89
71 Servicios técnicos de arquitectura e ingeniería; ensayos y análisis técnicos	1.677	1.193	156	328
72 Investigación y desarrollo	478	425	18	35
73 Publicidad y estudios de mercado	894	559	39	296
74 Otras actividades profesionales, científicas y técnicas	1.045	746	78	221
75 Actividades veterinarias	241	210	11	20
N Actividades administrativas y servicios auxiliares	29.390	24.820	1.485	3.085
77 Actividades de alquiler	2.157	1.710	144	303
78 Actividades relacionadas con el empleo	2.051	1.808	107	136
79 Actividades de agencias de viajes, operadores turísticos, servicios de reservas y actividades relacionadas con los mismos	235	156	21	58
80 Actividades de seguridad e investigación	2.593	1.998	147	448
81 Servicios a edificios y actividades de jardinería	17.699	15.185	881	1.633
82 Actividades administrativas de oficina y otras actividades auxiliares a las empresas	4.655	3.963	185	507
O Administración Pública y defensa; Seguridad Social obligatoria	37.263	26.857	2.917	7.489
84 Administración Pública y defensa; Seguridad Social obligatoria	37.263	26.857	2.917	7.489
P Educación	7.534	6.746	222	566
85 Educación	7.534	6.746	222	566
Q Actividades sanitarias y de servicios sociales	43.626	39.537	800	3.289
86 Actividades sanitarias	22.755	20.825	276	1.654
87 Asistencia en establecimientos residenciales	13.486	13.060	166	260
88 Actividades de servicios sociales sin alojamiento	7.385	5.652	358	1.375
R Actividades artísticas, recreativas y de entretenimiento	7.810	7.043	361	406
90 Actividades de creación, artísticas y espectáculos	815	612	131	72
91 Actividades de bibliotecas, archivos, museos y otras actividades culturales	389	363	3	23
92 Actividades de juegos de azar y apuestas	399	334	10	55
93 Actividades deportivas, recreativas y de entretenimiento	6.207	5.734	217	256
S Otros servicios	6.047	5.155	251	641
94 Actividades asociativas	1.437	1.226	47	164
95 Reparación de ordenadores, efectos personales y artículos de uso doméstico	1.071	790	80	201
96 Otros servicios personales	3.539	3.139	124	276
T Actividades de hogares como empleadores de personal doméstico	2.346	2.154	63	129
97 Actividades de los hogares como empleadores de personal doméstico	2.346	2.154	63	129
U Actividades de organizaciones y organismos extraterritoriales	68	52	9	7
99 Actividades de organizaciones y organismos extraterritoriales	68	52	9	7

Se incluyen los accidentes en jornada que han causado baja en el periodo de referencia, recepcionados por la Autoridad Laboral Provincial (véanse Fuentes y Notas Explicativas).

Como actividad económica se considera la del centro de trabajo donde se haya producido el accidente y en su defecto (para accidentes en desplazamiento) se toma la actividad económica del centro de trabajo habitual del trabajador accidentado.

**ATR-D.8.3. ACCIDENTES DE TRABAJO CON BAJA EN JORNADA, SEGÚN LUGAR DEL ACCIDENTE,
POR OCUPACIÓN DEL TRABAJADOR ACCIDENTADO**

Año 2016

	TOTAL	En centro o lugar de trabajo habitual	En otro centro o lugar de trabajo	En desplazamiento en su jornada laboral
TOTAL	489.065	419.686	21.680	47.699
A Directores y gerentes	2.008	1.473	92	443
11 Miembros del poder ejecutivo y de los cuerpos legislativos; directivos de la Administración Pública y organizaciones de interés social; directores ejecutivos	129	87	9	33
12 Directores de departamentos administrativos y comerciales	519	326	24	169
13 Directores de producción y operaciones	337	278	16	43
14 Directores y gerentes de empresas de alojamiento, restauración y comercio	390	329	10	51
15 Directores y gerentes de otras empresas de servicios	633	453	33	147
B Técnicos y profesionales científicos e intelectuales de la salud y la enseñanza	12.759	11.268	276	1.215
21 Profesionales de la salud	7.738	6.800	139	799
22 Profesionales de la enseñanza infantil, primaria, secundaria y postsecundaria	3.231	2.961	79	191
23 Otros profesionales de la enseñanza	1.790	1.507	58	225
C Otros técnicos y profesionales científicos e intelectuales	3.576	2.452	271	853
24 Profesionales de las ciencias físicas, químicas, matemáticas y de las ingenierías	1.054	722	92	240
25 Profesionales del derecho	127	78	6	43
26 Especialistas en organización de la Administración Pública y de las empresas y en la comercialización	807	458	57	292
27 Profesionales de las tecnologías de la información	296	200	14	82
28 Profesionales de las ciencias sociales	537	433	14	90
29 Profesionales de la cultura y el espectáculo	755	561	88	106
D Técnicos; profesionales de apoyo	16.265	12.258	989	3.018
31 Técnicos de las ciencias y de las ingenierías	3.366	2.654	207	505
32 Supervisores en la ingeniería de minas, de industrias manufactureras y de la construcción	1.039	844	74	121
33 Técnicos sanitarios y profesionales de las terapias alternativas	1.506	1.351	31	124
34 Profesionales de apoyo en finanzas y matemáticas	82	57	3	22
35 Representantes, agentes comerciales y afines	2.206	853	130	1.223
36 Profesionales de apoyo en la gestión administrativa; técnicos de las fuerzas y cuerpos de seguridad	930	697	38	195
37 Profesionales de apoyo de servicios jurídicos, sociales, culturales, deportivos y afines	5.487	4.814	312	361
38 Técnicos de las tecnologías de la información y comunicaciones	1.649	988	194	467
E Empleados de oficina que no atienden al público	8.066	5.173	200	2.693
41 Empleados en servicios contables, financieros, y de servicios de apoyo a la producción y al transporte	2.063	1.774	49	240
42 Empleados de bibliotecas, servicios de correos y afines	2.894	930	65	1.899
43 Otros empleados administrativos sin tareas de atención al público	3.109	2.469	86	554
F Empleados de oficina que atienden al público	6.564	4.992	138	1.434
44 Empleados de agencias de viajes, recepcionistas y telefonistas; empleados de ventanilla y afines (excepto taquilleros)	2.078	1.560	34	484
45 Empleados administrativos con tareas de atención al público no clasificados bajo otros epígrafes	4.486	3.432	104	950
G Trabajadores de los servicios de restauración y comercio	60.998	57.901	772	2.325
50 Camareros y cocineros propietarios	1.816	1.734	20	62
51 Trabajadores asalariados de los servicios de restauración	30.785	29.798	241	746
52 Dependientes en tiendas y almacenes	22.421	21.488	330	603
53 Comerciantes propietarios de tiendas	316	270	9	37
54 Vendedores (excepto en tiendas y almacenes)	2.756	1.811	98	847
55 Cajeros y taquilleros (excepto bancos)	2.904	2.800	74	30
H Trabajadores de los servicios de salud y el cuidado de las personas	33.951	30.688	803	2.460
56 Trabajadores de los cuidados a las personas en servicios de salud	18.910	18.096	150	664
57 Otros trabajadores de los cuidados a las personas	7.313	5.674	380	1.259
58 Trabajadores de los servicios personales	7.728	6.918	273	537

**ATR-D.8.3. ACCIDENTES DE TRABAJO CON BAJA EN JORNADA, SEGÚN LUGAR DEL ACCIDENTE,
POR OCUPACIÓN DEL TRABAJADOR ACCIDENTADO**

Año 2016

	TOTAL	En centro o lugar de trabajo habitual	En otro centro o lugar de trabajo	En desplazamiento en su jornada laboral
I Trabajadores de los servicios de protección y seguridad	16.114	10.205	1.718	4.191
59 Trabajadores de los servicios de protección y seguridad	16.114	10.205	1.718	4.191
J Trabajadores cualificados en el sector agrícola, ganadero, forestal y pesquero	14.327	12.012	624	1.691
61 Trabajadores cualificados en actividades agrícolas	7.779	6.889	365	525
62 Trabajadores cualificados en actividades ganaderas (incluidas avícolas, apícolas y similares)	2.230	2.117	56	57
63 Trabajadores cualificados en actividades agropecuarias mixtas	673	624	15	34
64 Trabajadores cualificados en actividades forestales, pesqueras y cinegéticas	3.645	2.382	188	1.075
K Trabajadores cualificados de la construcción, excepto operadores de máquinas	40.258	32.387	4.628	3.243
71 Trabajadores en obras estructurales de construcción y afines	26.631	21.880	3.028	1.723
72 Trabajadores de acabado de construcciones e instalaciones (excepto electricistas, pintores y afines)	13.627	10.507	1.600	1.520
L Trabajadores cualificados de las industrias manufactureras, excepto operadores de instalaciones y máquinas	64.888	58.576	3.241	3.071
73 Soldadores, chapistas, montadores de estructuras metálicas, herreros, elaboradores de herramientas y afines	17.395	15.840	1.022	533
74 Mecánicos y ajustadores de maquinaria	14.583	13.489	520	574
75 Trabajadores especializados en electricidad y electrotecnología	8.714	6.333	1.067	1.314
76 Mecánicos de precisión en metales, ceramistas, vidrieros, artesanos y trabajadores de artes gráficas	3.164	3.039	48	77
77 Trabajadores de la industria de la alimentación, bebidas y tabaco	13.743	13.122	359	262
78 Trabajadores de la madera, textil, confección, piel, cuero, calzado y otros operarios en oficios	7.289	6.753	225	311
M Operadores de instalaciones y maquinaria fija, y montadores	28.055	26.074	942	1.039
81 Operadores de instalaciones y maquinaria fijas	21.948	20.608	613	727
82 Montadores y ensambladores en fábricas	6.107	5.466	329	312
N Conductores y operadores de maquinaria móvil	37.927	24.584	1.770	11.573
83 Maquinistas de locomotoras, operadores de maquinaria agrícola y de equipos pesados móviles, y marineros	6.185	5.428	272	485
84 Conductores de vehículos para el transporte urbano o por carretera	31.742	19.156	1.498	11.088
O Trabajadores no cualificados en servicios (excepto transportes)	59.413	52.701	1.886	4.826
91 Empleados domésticos	1.493	1.364	27	102
92 Otros personal de limpiezas	33.785	31.438	1.137	1.210
93 Ayudantes de preparación de alimentos	5.655	5.472	48	135
94 Recogedores de residuos urbanos, vendedores callejeros y otras ocupaciones elementales en servicios	18.480	14.427	674	3.379
P Peones de la agricultura, pesca, construcción, industrias manufactureras y transportes	83.896	76.942	3.330	3.624
95 Peones agrarios, forestales y de la pesca	26.100	23.892	982	1.226
96 Peones de la construcción y de la minería	11.941	9.815	1.125	1.001
97 Peones de las industrias manufactureras	28.609	27.799	447	363
98 Peones del transporte, descargadores y reponedores	17.246	15.436	776	1.034

Se incluyen los accidentes en jornada que han causado baja en el periodo de referencia, recepcionados por la Autoridad Laboral Provincial (véanse Fuentes y Notas Explicativas).

ATR-D.9.1. ACCIDENTES DE TRABAJO CON BAJA EN JORNADA, SEGÚN ACTIVIDAD FÍSICA ESPECÍFICA QUE DESEMPEÑABA EL TRABAJADOR ACCIDENTADO, POR COMUNIDAD AUTÓNOMA Y PROVINCIA

Año 2016

	TOTAL	Operaciones con máquinas	Trabajos con herramientas manuales	Conducir o estar a bordo de un medio de transporte o equipo de carga	Manipulación de objetos	Transporte manual	Movimiento	Estar presente	Otra actividad física específica	Sin información
TOTAL	489.065	20.045	60.060	27.402	136.494	66.936	161.002	11.221	3.839	2.066
ANDALUCÍA	81.413	2.830	10.183	5.133	22.542	9.262	27.521	2.221	1.168	553
Almería	7.509	209	650	518	2.336	999	2.483	152	130	32
Cádiz	11.512	446	1.383	900	3.094	1.285	3.824	333	156	91
Córdoba	7.732	290	1.020	344	2.245	770	2.669	201	115	78
Granada	6.301	209	768	435	1.660	628	2.242	169	145	45
Huelva	6.574	180	897	311	1.870	634	2.310	195	119	58
Jaén	5.307	283	818	272	1.295	579	1.698	148	126	88
Málaga	16.081	340	1.912	1.077	4.374	2.203	5.480	487	150	58
Sevilla	20.397	873	2.735	1.276	5.668	2.164	6.815	536	227	103
ARAGÓN	13.707	597	1.895	644	3.271	2.637	4.388	274	1	-
Huesca	2.544	76	428	95	715	361	820	48	1	-
Teruel	1.349	63	206	64	417	164	408	27	-	-
Zaragoza	9.814	458	1.261	485	2.139	2.112	3.160	199	-	-
ASTURIAS (PRINCIPADO DE)	10.332	387	1.810	552	2.614	1.301	3.572	94	2	-
BALEARS (ILLES)	18.480	381	2.047	889	4.777	3.339	6.430	339	205	73
CANARIAS	23.304	413	2.558	1.296	6.485	3.720	8.230	560	38	4
Palmas (Las)	12.826	237	1.387	800	3.473	1.957	4.609	340	20	3
S. C. Tenerife	10.478	176	1.171	496	3.012	1.763	3.621	220	18	1
CANTABRIA	5.133	227	674	274	1.371	529	1.734	143	115	66
CASTILLA-LA MANCHA	21.891	924	3.043	955	6.346	2.850	6.642	530	363	238
Albacete	3.630	135	480	185	1.128	374	1.199	74	37	18
Ciudad Real	4.629	144	690	185	1.230	598	1.519	162	61	40
Cuenca	2.178	109	299	98	619	250	686	49	54	14
Guadalajara	3.702	162	382	216	1.208	694	958	50	26	6
Toledo	7.752	374	1.192	271	2.161	934	2.280	195	185	160
CASTILLA Y LEÓN	22.930	1.077	3.017	1.143	6.922	2.811	7.183	505	175	97
Ávila	1.158	32	156	47	337	121	423	36	6	-
Burgos	4.381	291	624	192	1.321	462	1.311	91	46	43
León	3.609	137	470	215	1.056	460	1.139	72	35	25
Palencia	1.684	89	223	80	543	178	515	36	16	4
Salamanca	2.885	105	399	164	793	378	911	79	39	17
Segovia	1.830	97	227	82	638	168	563	45	9	1
Soria	1.065	69	139	50	291	170	332	13	1	-
Valladolid	4.875	204	600	254	1.512	653	1.551	93	7	1
Zamora	1.443	53	179	59	431	221	438	40	16	6
CATALUÑA	89.009	4.948	10.295	5.554	24.734	12.534	28.487	1.563	582	312
Barcelona	65.078	3.706	7.349	4.351	17.924	9.355	20.707	1.214	301	171
Girona	9.680	569	1.273	469	2.800	1.300	3.002	105	85	77
Lleida	5.398	237	707	263	1.442	659	1.877	93	93	27
Tarragona	8.853	436	966	471	2.568	1.220	2.901	151	103	37
COMUNITAT VALENCIANA	42.333	1.774	4.553	2.500	11.779	6.357	13.827	946	395	202
Alicante	14.143	533	1.538	825	3.969	2.107	4.599	308	184	80
Castellón	5.924	311	576	260	1.740	1.016	1.869	105	29	18
Valencia	22.266	930	2.439	1.415	6.070	3.234	7.359	533	182	104
EXTREMADURA	9.766	276	1.284	407	2.499	1.211	3.590	273	145	81
Badajoz	6.658	184	875	268	1.716	805	2.484	179	88	59
Cáceres	3.108	92	409	139	783	406	1.106	94	57	22
GALICIA	25.821	1.015	4.132	1.355	6.873	3.899	8.068	473	5	1
Coruña (A)	11.577	454	1.673	571	3.006	1.885	3.742	244	1	1
Lugo	2.744	103	482	184	748	258	883	84	2	-
Ourense	2.702	115	390	141	822	310	869	53	2	-
Pontevedra	8.798	343	1.587	459	2.297	1.446	2.574	92	-	-
MADRID (COMUNIDAD DE)	71.166	1.827	7.163	4.223	20.137	10.337	25.372	2.051	56	-
MURCIA (REGIÓN DE)	15.296	494	1.870	762	4.785	2.087	4.883	322	66	27
NAVARRA (C. FORAL DE)	7.643	472	1.109	322	2.611	806	2.130	170	14	9
PAÍS VASCO	26.105	2.131	3.853	1.159	7.388	2.741	7.365	618	470	380
Araba/Álava	4.789	463	761	220	1.368	443	1.328	97	54	55
Gipuzkoa	7.855	720	1.162	348	2.306	822	2.119	168	122	88
Bizkaia	13.461	948	1.930	591	3.714	1.476	3.918	353	294	237
RIOJA (LA)	3.521	251	479	156	1.045	371	1.100	90	20	9
Ceuta	613	11	43	45	150	81	249	30	3	1
Melilla	602	10	52	33	165	63	231	19	16	13

Se incluyen los accidentes en jornada que han causado baja en el periodo de referencia, recepcionados por la Autoridad Laboral Provincial (véanse Fuentes y Notas Explicativas).
La distribución territorial se realiza según la provincia de la autoridad laboral que recepciona el accidente.

ATR-D.9.2. ACCIDENTES DE TRABAJO CON BAJA EN JORNADA, SEGÚN ACTIVIDAD FÍSICA ESPECÍFICA QUE DESEMPEÑABA EL TRABAJADOR ACCIDENTADO, POR SECTOR, SECCIÓN Y DIVISIÓN DE ACTIVIDAD ECONÓMICA

Año 2016

	TOTAL	Operaciones con máquinas	Trabajos con herramientas manuales	Conducir o estar a bordo de un medio de transporte o equipo de carga	Manipulación de objetos	Transporte manual	Movimiento	Estar presente	Otra actividad física específica	Sin información
TOTAL	489.065	20.045	60.060	27.402	136.494	66.936	161.002	11.221	3.839	2.066
SECTOR										
Agrario	33.144	1.107	5.939	959	8.661	3.672	11.447	739	441	179
Industria	101.588	11.297	17.449	3.197	33.192	11.653	22.547	1.308	496	449
Construcción	53.579	1.863	11.342	1.705	15.426	6.363	15.473	897	281	229
Servicios	300.754	5.778	25.330	21.541	79.215	45.248	111.535	8.277	2.621	1.209
SECCIÓN Y DIVISIÓN										
A Agricultura, ganadería, silvicultura y pesca	33.144	1.107	5.939	959	8.661	3.672	11.447	739	441	179
01 Agricultura, ganadería, caza y servicios relacionados con las mismas	27.795	930	4.550	817	7.475	3.166	9.663	620	409	165
02 Silvicultura y explotación forestal	2.710	113	943	83	465	210	816	60	15	5
03 Pesca y acuicultura	2.639	64	446	59	721	296	968	59	17	9
B Industrias extractivas	2.239	135	641	99	592	223	516	27	3	3
05 Extracción de antracita, hulla y lignito	1.082	20	436	14	302	137	169	4	-	-
06 Extracción de crudo de petróleo y gas natural	16	-	3	1	3	1	6	2	-	-
07 Extracción de minerales metálicos	131	25	18	8	25	9	41	4	1	-
08 Otras industrias extractivas	991	90	180	76	258	73	292	17	2	3
09 Actividades de apoyo a las industrias extractivas	19	-	4	-	4	3	8	-	-	-
C Industria manufacturera	90.003	10.876	15.656	2.463	30.100	9.918	18.956	1.150	456	428
10 Industria de la alimentación	19.825	1.671	2.743	746	6.773	2.748	4.710	278	100	56
11 Fabricación de bebidas	1.795	203	158	77	540	226	530	43	10	8
12 Industria del tabaco	31	5	2	2	5	5	12	-	-	-
13 Industria textil	1.644	333	171	38	539	189	340	15	9	10
14 Confección de prendas de vestir	693	62	100	12	221	119	158	14	4	3
15 Industria del cuero y del calzado	793	137	94	9	269	88	171	10	9	6
16 Industria de la madera y del corcho, excepto muebles; cestería y espartería	3.195	451	581	68	1.064	376	588	31	15	21
17 Industria del papel	1.874	418	164	61	591	170	434	24	5	7
18 Artes gráficas y reproducción de soportes grabados	1.979	456	199	50	600	212	411	25	9	17
19 Coquerías y refino de petróleo	58	5	9	-	18	1	20	2	1	2
20 Industria química	2.824	401	283	107	919	337	680	54	15	28
21 Fabricación de productos farmacéuticos	1.091	112	75	49	328	154	330	41	-	2
22 Fabricación de productos de caucho y plásticos	4.698	926	657	103	1.603	483	839	50	9	28
23 Fabricación de otros productos minerales no metálicos	4.748	466	648	155	1.752	516	1.113	58	20	20
24 Metalurgia; fabricación de productos de hierro, acero y ferroaleaciones	5.034	645	1.072	103	1.633	455	1.026	56	30	14
25 Fabricación de productos metálicos, excepto maquinaria y equipo	16.427	2.002	3.771	321	5.582	1.542	2.832	176	95	106
26 Fabricación de productos informáticos, electrónicos y ópticos	429	61	64	13	127	58	100	2	3	1
27 Fabricación de material y equipo eléctrico	1.432	164	220	36	530	157	286	19	6	14
28 Fabricación de maquinaria y equipo n.c.o.p.	5.382	614	1.331	103	1.779	469	980	50	31	25
29 Fabricación de vehículos de motor, remolques y semirremolques	6.011	927	913	185	2.197	553	1.121	68	28	19
30 Fabricación de otro material de transporte	3.017	143	823	42	838	292	822	34	8	15
31 Fabricación de muebles	2.487	300	480	52	856	354	391	35	7	12
32 Otras industrias manufactureras	729	90	97	27	255	84	161	11	3	1
33 Reparación e instalación de maquinaria y equipo	3.807	284	1.001	104	1.081	330	901	54	39	13
D Suministro de energía eléctrica, gas, vapor y aire acondicionado	483	22	101	22	139	39	149	8	1	2
35 Suministro de energía eléctrica, gas, vapor y aire acondicionado	483	22	101	22	139	39	149	8	1	2
E Suministro de agua, saneamiento, gestión de residuos	8.863	264	1.051	613	2.361	1.473	2.926	123	36	16
36 Captación, depuración y distribución de agua	1.420	42	237	99	350	163	495	22	7	5
37 Recogida y tratamiento de aguas residuales	325	10	54	7	84	47	117	4	2	-
38 Recogida, tratamiento y eliminación de residuos; valorización	7.008	210	744	501	1.897	1.247	2.277	94	27	11
39 Actividades de descontaminación y otros servicios de gestión de residuos	110	2	16	6	30	16	37	3	-	-
F Construcción	53.579	1.863	11.342	1.705	15.426	6.363	15.473	897	281	229
41 Construcción de edificios	21.144	685	4.547	523	5.790	2.646	6.361	377	127	88
42 Ingeniería civil	3.208	114	612	133	891	401	964	73	11	9
43 Actividades de construcción especializada	29.227	1.064	6.183	1.049	8.745	3.316	8.148	447	143	132
G Comercio al por mayor y menor; reparación vehículos	70.000	2.064	8.129	3.978	22.945	13.417	17.812	1.098	354	203
45 Venta y reparación de vehículos de motor y motocicletas	10.629	366	2.842	593	3.252	790	2.531	145	64	46
46 Comercio al por mayor e intermediarios del comercio, excepto de vehículos de motor y motocicletas	25.695	1.041	1.915	1.947	8.598	5.048	6.562	380	120	84
47 Comercio al por menor, excepto de vehículos de motor y motocicletas	33.676	657	3.372	1.438	11.095	7.579	8.719	573	170	73

ATR-D.9.2. ACCIDENTES DE TRABAJO CON BAJA EN JORNADA, SEGÚN ACTIVIDAD FÍSICA ESPECÍFICA QUE DESEMPEÑABA EL TRABAJADOR ACCIDENTADO, POR SECTOR, SECCIÓN Y DIVISIÓN DE ACTIVIDAD ECONÓMICA

Año 2016

	TOTAL	Operaciones con máquinas	Trabajos con herramientas manuales	Conducir o estar a bordo de un medio de transporte o equipo de carga	Manipulación de objetos	Transporte manual	Movimiento	Estar presente	Otra actividad física específica	Sin información
H Transporte y almacenamiento	36.674	801	1.529	6.810	8.586	6.827	11.124	702	204	91
49 Transporte terrestre y por tubería	19.734	344	956	4.054	4.666	2.744	6.366	444	109	51
50 Transporte marítimo y por vías navegables interiores	556	11	32	34	183	57	212	16	7	4
51 Transporte aéreo	1.577	7	53	110	401	422	539	26	15	4
52 Almacenamiento y actividades anexas al transporte	10.693	419	464	1.184	2.700	2.989	2.694	180	40	23
53 Actividades postales y de correos	4.114	20	24	1.428	636	615	1.313	36	33	9
I Hostelería	49.224	734	4.852	3.753	16.219	5.973	16.297	831	382	183
55 Servicios de alojamiento	15.203	183	1.260	149	4.774	2.258	6.188	224	122	45
56 Servicios de comidas y bebidas	34.021	551	3.592	3.604	11.445	3.715	10.109	607	260	138
J Información y comunicaciones	2.960	55	176	281	709	254	1.347	114	11	13
58 Edición	291	20	14	40	55	27	123	9	-	3
59 Actividades cinematográficas, de vídeo y de programas de televisión, grabación de sonido y edición musical	549	16	19	29	125	64	270	23	1	2
60 Actividades de programación y emisión de radio y televisión	225	-	13	25	45	18	116	5	2	1
61 Telecomunicaciones	989	2	87	75	285	91	413	28	4	4
62 Programación, consultoría y otras actividades relacionadas con la informática	638	7	27	89	125	37	307	40	3	3
63 Servicios de información	268	10	16	23	74	17	118	9	1	-
K Actividades financieras y de seguros	1.251	6	30	172	137	73	737	77	6	13
64 Servicios financieros, excepto seguros y fondos de pensiones	709	4	17	78	90	30	427	59	3	1
65 Seguros, reaseguros y fondos de pensiones, excepto Seguridad Social obligatoria	289	2	6	36	27	34	167	8	1	8
66 Actividades auxiliares a los servicios financieros y a los seguros	253	-	7	58	20	9	143	10	2	4
L Actividades inmobiliarias	983	15	126	99	200	78	423	32	8	2
68 Actividades inmobiliarias	983	15	126	99	200	78	423	32	8	2
M Actividades profesionales, científicas y técnicas	5.578	118	465	571	1.297	514	2.339	202	38	34
69 Actividades jurídicas y de contabilidad	823	4	29	113	143	54	440	29	8	3
70 Actividades de las sedes centrales; actividades de consultoría de gestión empresarial	420	3	18	57	75	44	187	27	6	3
71 Servicios técnicos de arquitectura e ingeniería; ensayos y análisis técnicos	1.677	63	188	124	423	160	652	49	8	10
72 Investigación y desarrollo	478	15	53	22	120	45	196	21	2	4
73 Publicidad y estudios de mercado	894	17	59	135	208	87	366	17	3	2
74 Otras actividades profesionales, científicas y técnicas	1.045	13	96	109	262	105	410	40	2	8
75 Actividades veterinarias	241	3	22	11	66	19	88	19	9	4
N Actividades administrativas y servicios auxiliares	29.390	715	3.592	1.507	7.241	3.152	12.029	876	188	90
77 Actividades de alquiler	2.157	98	219	216	558	274	722	49	11	10
78 Actividades relacionadas con el empleo	2.051	101	164	77	875	306	482	40	5	1
79 Actividades de agencias de viajes, operadores turísticos, servicios de reservas y actividades relacionadas con los mismos	235	2	7	23	35	11	140	14	2	1
80 Actividades de seguridad e investigación	2.593	20	65	249	357	119	1.441	317	17	8
81 Servicios a edificios y actividades de jardinería	17.699	379	2.840	603	4.019	1.794	7.572	307	131	54
82 Actividades administrativas de oficina y otras actividades auxiliares a las empresas	4.655	115	297	339	1.397	648	1.672	149	22	16
O Administración Pública y defensa; Seguridad Social obligatoria	37.263	568	3.454	2.466	7.408	4.275	16.912	1.356	543	281
84 Administración Pública y defensa; Seguridad Social obligatoria	37.263	568	3.454	2.466	7.408	4.275	16.912	1.356	543	281
P Educación	7.534	44	419	287	1.283	596	4.247	521	88	49
85 Educación	7.534	44	419	287	1.283	596	4.247	521	88	49
Q Actividades sanitarias y de servicios sociales	43.626	260	1.214	1.029	9.850	8.547	19.996	2.011	574	145
86 Actividades sanitarias	22.755	123	644	551	5.236	4.895	9.982	1.033	221	70
87 Asistencia en establecimientos residenciales	13.486	70	348	167	3.198	2.498	6.226	700	237	42
88 Actividades de servicios sociales sin alojamiento	7.385	67	222	311	1.416	1.154	3.788	278	116	33
R Actividades artísticas, recreativas y de entretenimiento	7.810	117	446	236	1.250	544	4.830	241	100	46
90 Actividades de creación, artísticas y espectáculos	815	6	69	17	176	100	409	21	13	4
91 Actividades de bibliotecas, archivos, museos y otras actividades culturales	389	9	57	9	98	36	148	20	7	5
92 Actividades de juegos de azar y apuestas	399	6	14	25	98	54	176	18	6	2
93 Actividades deportivas, recreativas y de entretenimiento	6.207	96	306	185	878	354	4.097	182	74	35
S Otros servicios	6.047	262	637	303	1.656	807	2.146	143	52	41
94 Actividades asociativas	1.437	21	100	74	329	142	672	68	21	10
95 Reparación de ordenadores, efectos personales y artículos de uso doméstico	1.071	63	185	69	330	144	254	12	6	8
96 Otros servicios personales	3.539	178	352	160	997	521	1.220	63	25	23
T Actividades de hogares como empleadores de personal doméstico	2.346	19	257	46	421	189	1.252	71	73	18
97 Actividades de los hogares como empleadores de personal doméstico	2.346	19	257	46	421	189	1.252	71	73	18
U Actividades de organizaciones y organismos extraterritoriales	68	-	4	3	13	2	44	2	-	-
99 Actividades de organizaciones y organismos extraterritoriales	68	-	4	3	13	2	44	2	-	-

Se incluyen los accidentes en jornada que han causado baja en el periodo de referencia, recepcionados por la Autoridad Laboral Provincial (véanse Fuentes y Notas Explicativas).

Como actividad económica se considera la del centro de trabajo donde se haya producido el accidente y en su defecto (para accidentes en desplazamiento) se toma la actividad económica del centro de trabajo habitual del trabajador accidentado.

ATR-D.9.3. ACCIDENTES DE TRABAJO CON BAJA EN JORNADA, SEGÚN ACTIVIDAD FÍSICA ESPECÍFICA QUE DESEMPEÑABA EL TRABAJADOR ACCIDENTADO, POR FORMA O CONTACTO QUE PRODUJO LA LESIÓN

Año 2016

	TOTAL	Operaciones con máquinas	Trabajos con herramientas manuales	Conducir o estar a bordo de un medio de transporte o equipo de carga	Manipulación de objetos	Transporte manual	Movimiento	Estar presente	Otra actividad física específica	Sin información
TOTAL	489.065	20.045	60.060	27.402	136.494	66.936	161.002	11.221	3.839	2.066
Contacto con corriente eléctrica, fuego, temperatura, sustancias peligrosas	15.657	1.377	3.163	192	6.979	635	1.904	1.134	204	69
Contacto indirecto con un arco eléctrico, rayo	326	82	100	8	76	10	32	13	5	-
Contacto directo con la electricidad, recibir una descarga eléctrica	403	50	98	3	196	10	32	6	6	2
Contacto con objetos o entornos con elevada temperatura o en llamas	4.984	445	874	50	2.628	260	460	196	50	21
Contacto con objetos o entornos fríos o helados	252	18	44	9	90	9	51	20	5	6
Contacto con sustancias peligrosas, por la nariz, la boca o por inhalación	717	37	86	12	224	13	122	198	19	6
Contacto con sustancias peligrosas - a través de la piel y ojos	6.763	488	1.594	72	3.044	224	755	491	72	23
Contacto con sustancias peligrosas - a través del sistema digestivo	259	9	16	-	65	3	65	85	15	1
Contacto con corriente eléctrica, fuego, temperatura, sustancias peligrosas - Sin especificar	1.953	248	351	38	656	106	387	125	32	10
Ahogamiento, quedar sepultado, quedar envuelto	847	68	239	32	253	39	129	71	8	8
Ahogamiento en un líquido	52	7	12	2	9	-	19	2	-	1
Quedar sepultado bajo un sólido	79	8	8	2	26	12	17	6	-	-
Envuelto por, rodeado de gases o de partículas en suspensión	491	33	178	17	150	11	49	44	3	6
Ahogamiento, quedar sepultado, quedar envuelto - Sin especificar	225	20	41	11	68	16	44	19	5	1
Choque o golpe contra objeto inmóvil (trabajador en movimiento)	118.686	2.708	8.807	3.284	16.915	8.209	75.520	2.018	877	348
Golpe sobre o contra resultado de una caída	69.561	1.063	4.785	1.763	8.354	4.246	47.416	1.251	483	200
Golpe resultado de un tropiezo sobre o contra un objeto inmóvil	39.819	1.102	2.923	1.168	6.226	3.258	24.207	577	249	109
Otro contacto contra un objeto inmóvil (trabajador en movimiento) - Sin especificar	9.306	543	1.099	353	2.335	705	3.897	190	145	39
Choque o golpe contra un objeto en movimiento, colisión	68.506	4.263	11.025	3.409	24.758	8.274	13.899	2.286	405	187
Choque o golpe contra un objeto - proyectado	9.889	876	3.473	196	3.018	525	1.372	342	49	38
Choque o golpe contra un objeto - que cae	26.700	1.343	3.467	531	12.861	4.359	3.140	800	141	58
Choque o golpe contra un objeto - en balanceo	12.674	892	2.099	411	4.539	1.315	3.007	336	53	22
Choque o golpe contra un objeto en movimiento (incluidos los vehículos)	6.476	410	660	1.248	1.410	777	1.543	372	40	16
Colisión con un objeto, persona, vehículo (trabajador en movimiento)	8.091	343	607	847	1.603	937	3.394	285	49	26
Golpe de mar	104	2	15	8	19	8	44	8	-	-
Choque o golpe contra un objeto en movimiento, colisión - Sin especificar	4.572	397	704	168	1.308	353	1.399	143	73	27
Contacto con "agente material" cortante, punzante, duro	46.473	3.993	18.089	193	17.903	1.887	3.592	445	251	120
Contacto con un "agente material" cortante (cuchillo u hoja)	32.548	2.748	13.797	78	12.584	1.175	1.769	190	137	70
Contacto con un "agente material" punzante (clavo o herramienta)	5.517	391	2.002	28	2.047	260	676	79	19	15
Contacto con un "agente material" que araña (rallador, lija, tabla, etc)	2.359	262	747	26	899	129	235	40	13	8
Contacto con "agente material" cortante, punzante, duro - Sin especificar	6.049	592	1.543	61	2.373	323	912	136	82	27
Quedar atrapado, ser aplastado, sufrir una amputación	14.843	2.519	1.590	785	5.525	1.802	2.034	425	123	40
Quedar atrapado, ser aplastado - en	3.407	793	340	140	1.225	305	479	98	19	8
Quedar atrapado, ser aplastado - bajo	2.608	364	316	132	908	407	340	114	24	3
Quedar atrapado, ser aplastado - entre	6.991	1.021	688	449	2.749	951	902	161	52	18
Amputación, seccionamiento de un miembro, mano o dedo	491	130	89	15	159	27	50	19	-	2
Quedar atrapado, ser aplastado, sufrir amputación - Sin especificar	1.346	211	157	49	484	112	263	33	28	9
Sobreesfuerzo físico, trauma psíquico, radiaciones, ruido, luz, presión	193.111	4.732	16.100	3.770	61.307	45.290	58.262	2.178	1.092	380
Sobreesfuerzo físico - sobre el sistema musculoesquelético	189.304	4.599	15.775	3.579	60.495	44.915	56.820	1.727	1.028	366
Exposición a radiaciones, ruido, luz o presión	458	26	92	51	76	27	134	41	11	-
Trauma psíquico	551	8	3	73	39	17	86	300	17	8
Sobreesfuerzo físico, trauma psíquico, radiación, ruido, luz, presión - Sin especificar	2.798	99	230	67	697	331	1.222	110	36	6
Mordeduras, patadas, etc. (de animales o personas)	7.219	78	295	212	1.720	310	2.625	1.791	155	33
Mordedura	546	3	28	15	155	17	189	112	21	6
Picadura de un insecto, un pez	423	10	71	19	135	10	93	71	10	4
Golpes, patadas, cabezazos, estrangulamiento	5.674	53	176	152	1.327	255	2.112	1.471	107	21
Mordeduras, patadas, etc. (de animales o personas) - Sin especificar	576	12	20	26	103	28	231	137	17	2
Infartos, derrames cerebrales y otras causas estrictamente naturales	1.290	39	106	137	131	49	421	374	25	8
Accidentes de tráfico (1)	16.976	54	87	15.267	185	155	781	311	69	67
Otra forma o contacto no incluido en los anteriores apartados	1.887	81	193	49	341	130	753	72	241	27
Sin información	3.570	133	366	72	477	156	1.082	116	389	779

Se incluyen los accidentes en jornada que han causado baja en el periodo de referencia, recepcionados por la Autoridad Laboral Provincial (véanse Fuentes y Notas Explicativas).

(1) En los accidentes de tráfico no se incluyen los ferroviarios, los aéreos ni los marítimos.

ATR-D.10.1. ACCIDENTES DE TRABAJO CON BAJA EN JORNADA, SEGÚN DESVIACIÓN QUE DESENCADENÓ EL ACCIDENTE, POR COMUNIDAD AUTÓNOMA Y PROVINCIA

Año 2016

	TOTAL	Problema eléctrico, explosión o fuego	Desbordamiento, vuelco, escape, emanación, etc.	Rotura, fractura, estallido, caída o derrumbe de agente material	Pérdida de control de máquinas, medios de transporte o herramientas	Resbalón o tropezón con caída - Caída de personas	Movimiento del cuerpo sin esfuerzo físico
TOTAL	489.065	2.616	10.981	28.922	68.725	81.216	99.406
ANDALUCÍA	81.413	741	1.890	5.293	10.000	15.299	16.038
Almería	7.509	38	140	481	856	1.378	1.522
Cádiz	11.512	70	292	761	1.518	1.952	2.128
Córdoba	7.732	37	180	518	1.017	1.468	1.547
Granada	6.301	56	106	412	664	1.293	1.201
Huelva	6.574	20	139	417	692	1.424	1.341
Jaén	5.307	50	135	338	633	1.068	952
Málaga	16.081	78	403	999	1.923	2.909	3.503
Sevilla	20.397	392	495	1.367	2.697	3.807	3.844
ARAGÓN	13.707	41	371	677	2.737	2.379	1.136
Huesca	2.544	6	73	138	457	440	330
Teruel	1.349	4	43	93	236	232	179
Zaragoza	9.814	31	255	446	2.044	1.707	627
ASTURIAS (PRINCIPADO DE)	10.332	26	260	625	1.706	1.653	2.144
BALEARS (ILLES)	18.480	70	434	1.185	2.320	3.122	3.303
CANARIAS	23.304	72	755	1.410	3.379	4.180	5.097
Palmas (Las)	12.826	44	397	733	1.803	2.221	3.043
S. C. Tenerife	10.478	28	358	677	1.576	1.959	2.054
CANTABRIA	5.133	26	84	264	775	938	836
CASTILLA-LA MANCHA	21.891	90	467	1.177	2.855	3.212	4.067
Albacete	3.630	17	78	181	430	567	857
Ciudad Real	4.629	20	111	256	592	749	791
Cuenca	2.178	15	57	123	259	387	390
Guadalajara	3.702	10	61	220	556	431	678
Toledo	7.752	28	160	397	1.018	1.078	1.351
CASTILLA Y LEÓN	22.930	96	435	1.329	3.338	3.623	4.779
Ávila	1.158	3	26	61	142	197	238
Burgos	4.381	20	79	242	644	594	1.013
León	3.609	15	57	229	489	666	650
Palencia	1.684	8	40	100	234	258	362
Salamanca	2.885	14	46	196	428	476	533
Segovia	1.830	9	38	109	322	291	314
Soria	1.065	3	24	66	147	169	212
Valladolid	4.875	17	95	237	691	738	1.222
Zamora	1.443	7	30	89	241	234	235
CATALUÑA	89.009	595	2.239	5.821	12.163	12.758	24.438
Barcelona	65.078	467	1.743	4.157	9.134	9.296	17.945
Girona	9.680	38	177	699	1.389	1.454	2.327
Lleida	5.398	32	103	404	687	869	1.327
Tarragona	8.853	58	216	561	953	1.139	2.839
COMUNITAT VALENCIANA	42.333	161	704	2.389	5.175	7.647	8.125
Alicante	14.143	45	238	808	1.707	2.424	2.540
Castellón	5.924	18	117	376	777	1.043	1.239
Valencia	22.266	98	349	1.205	2.691	4.180	4.346
EXTREMADURA	9.766	64	160	595	1.139	1.902	1.686
Badajoz	6.658	54	105	406	743	1.291	1.175
Cáceres	3.108	10	55	189	396	611	511
GALICIA	25.821	78	548	1.465	5.236	4.822	1.806
Coruña (A)	11.577	32	248	640	2.061	2.065	1.025
Lugo	2.744	12	77	206	510	560	233
Ourense	2.702	10	68	165	473	507	220
Pontevedra	8.798	24	155	454	2.192	1.690	328
MADRID (COMUNIDAD DE)	71.166	267	1.473	3.515	9.374	11.467	14.889
MURCIA (REGIÓN DE)	15.296	52	350	824	2.057	2.634	3.006
NAVARRA (C. FORAL DE)	7.643	29	229	471	1.426	1.022	1.949
PAÍS VASCO	26.105	146	506	1.610	4.422	3.813	5.063
Araba/Álava	4.789	41	104	287	859	665	1.051
Gipuzkoa	7.855	44	167	489	1.497	1.100	1.550
Bizkaia	13.461	61	235	834	2.066	2.048	2.462
RIOJA (LA)	3.521	55	54	205	510	529	809
Ceuta	613	3	8	40	58	109	102
Melilla	602	4	14	27	55	107	133

ATR-D.10.1. ACCIDENTES DE TRABAJO CON BAJA EN JORNADA, SEGÚN DESVIACIÓN QUE DESENCADENÓ EL ACCIDENTE, POR COMUNIDAD AUTÓNOMA Y PROVINCIA

Año 2016

	Movimiento del cuerpo como consecuencia de esfuerzo físico	Sorpresa, miedo, violencia, agresión, amenaza, presencia	Infartos, derrames cerebrales y otras causas naturales	Accidentes de tráfico (1)	Otra desviación	Sin información
TOTAL	155.935	8.441	1.290	16.976	7.118	7.439
ANDALUCÍA	23.554	1.313	261	3.140	1.975	1.909
Almería	2.420	91	25	283	251	24
Cádiz	3.498	224	44	416	263	346
Córdoba	2.182	123	18	204	191	247
Granada	1.675	146	29	307	186	226
Huelva	1.759	80	18	200	262	222
Jaén	1.316	79	13	185	235	303
Málaga	4.803	281	50	719	232	181
Sevilla	5.901	289	64	826	355	360
ARAGÓN	5.652	284	46	371	13	-
Huesca	977	59	10	54	-	-
Teruel	498	28	5	30	1	-
Zaragoza	4.177	197	31	287	12	-
ASTURIAS (PRINCIPADO DE)	3.280	179	44	396	17	2
BALEARS (ILLES)	6.531	282	7	575	431	220
CANARIAS	6.862	444	47	969	58	31
Palmas (Las)	3.624	271	33	606	31	20
S. C. Tenerife	3.238	173	14	363	27	11
CANTABRIA	1.380	105	16	183	204	322
CASTILLA-LA MANCHA	7.467	250	31	468	829	978
Albacete	1.167	28	9	108	52	136
Ciudad Real	1.655	77	8	111	122	137
Cuenca	689	26	3	47	89	93
Guadalajara	1.575	33	7	69	42	20
Toledo	2.381	86	4	133	524	592
CASTILLA Y LEÓN	7.532	393	84	664	287	370
Ávila	422	25	2	34	7	1
Burgos	1.378	57	19	87	102	146
León	1.126	50	14	158	68	87
Palencia	533	27	6	47	25	44
Salamanca	968	42	6	89	40	47
Segovia	623	59	4	41	12	8
Soria	399	12	4	25	4	-
Valladolid	1.588	78	22	153	12	22
Zamora	495	43	7	30	17	15
CATALUÑA	23.914	1.925	178	3.039	1.113	826
Barcelona	17.133	1.549	127	2.452	614	461
Girona	2.830	137	23	231	164	211
Lleida	1.495	90	11	125	171	84
Tarragona	2.456	149	17	231	164	70
COMUNITAT VALENCIANA	14.482	542	96	1.426	808	778
Alicante	4.913	191	38	521	331	387
Castellón	2.011	56	10	131	61	85
Valencia	7.558	295	48	774	416	306
EXTREMADURA	3.297	186	34	221	184	298
Badajoz	2.302	117	16	137	140	172
Cáceres	995	69	18	84	44	126
GALICIA	10.384	397	107	945	25	8
Coruña (A)	4.889	166	53	389	3	6
Lugo	934	85	10	116	-	1
Ourense	1.118	35	14	91	-	1
Pontevedra	3.443	111	30	349	22	-
MADRID (COMUNIDAD DE)	25.318	1.344	178	3.207	134	-
MURCIA (REGIÓN DE)	5.428	197	49	412	172	115
NAVARRA (C. FORAL DE)	2.116	119	26	166	31	59
PAÍS VASCO	7.283	399	70	619	769	1.405
Araba/Álava	1.303	52	9	92	103	223
Gipuzkoa	2.178	107	21	171	226	305
Bizkaia	3.802	240	40	356	440	877
RIOJA (LA)	1.104	32	9	100	43	71
Ceuta	192	34	3	45	12	7
Melilla	159	16	4	30	13	40

Se incluyen los accidentes en jornada que han causado baja en el periodo de referencia, recepcionados por la Autoridad Laboral Provincial (véanse Fuentes y Notas Explicativas). La distribución territorial se realiza según la provincia de la autoridad laboral que recepciona el accidente.

(1) En los accidentes de tráfico no se incluyen los ferroviarios, los aéreos ni los marítimos.

ACCIDENTES DE TRABAJO
ATR-D.10.2. ACCIDENTES DE TRABAJO CON BAJA EN JORNADA, SEGÚN DESVIACIÓN QUE DESENCADENÓ EL ACCIDENTE, POR SECTOR, SECCIÓN Y DIVISIÓN DE ACTIVIDAD ECONÓMICA

Año 2016

	TOTAL	Problema eléctrico, explosión o fuego	Desbordamiento, vuelco, escape, emanación, etc.	Rotura, fractura, estallido, caída o derrumbe de agente material	Pérdida de control de máquinas, medios de transporte o herramientas	Resbalón o tropezón con caída - Caída de personas	Movimiento del cuerpo sin esfuerzo físico
TOTAL	489.065	2.616	10.981	28.922	68.725	81.216	99.406
SECTOR							
Agrario	33.144	183	460	2.035	4.538	7.368	6.244
Industria	101.588	657	3.214	6.961	20.805	11.735	21.426
Construcción	53.579	449	1.611	4.547	8.764	8.936	10.201
Servicios	300.754	1.327	5.696	15.379	34.618	53.177	61.535
SECCIÓN Y DIVISIÓN							
A Agricultura, ganadería, silvicultura y pesca	33.144	183	460	2.035	4.538	7.368	6.244
01 Agricultura, ganadería, caza y servicios relacionados con las mismas	27.795	156	389	1.519	3.674	6.097	5.456
02 Silvicultura y explotación forestal	2.710	17	46	389	479	548	393
03 Pesca y acuicultura	2.639	10	25	127	385	723	395
B Industrias extractivas	2.239	16	52	342	417	267	464
05 Extracción de antracita, hulla y lignito	1.082	4	17	220	207	94	239
06 Extracción de crudo de petróleo y gas natural	16	-	-	1	2	1	2
07 Extracción de minerales metálicos	131	1	13	16	12	13	25
08 Otras industrias extractivas	991	10	21	102	194	155	195
09 Actividades de apoyo a las industrias extractivas	19	1	1	3	2	4	3
C Industria manufacturera	90.003	570	2.959	6.113	19.218	9.908	18.923
10 Industria de la alimentación	19.825	72	550	907	3.677	2.859	4.231
11 Fabricación de bebidas	1.795	16	73	146	247	306	391
12 Industria del tabaco	31	-	-	3	4	4	8
13 Industria textil	1.644	9	36	76	286	215	408
14 Confección de prendas de vestir	693	3	5	35	106	78	134
15 Industria del cuero y del calzado	793	3	26	28	130	71	193
16 Industria de la madera y del corcho, excepto muebles; cestería y espartería	3.195	14	59	243	871	308	576
17 Industria del papel	1.874	12	45	80	331	209	542
18 Artes gráficas y reproducción de soportes grabados	1.979	5	33	99	384	189	529
19 Coquerías y refino de petróleo	58	-	6	4	6	12	10
20 Industria química	2.824	29	192	154	413	320	685
21 Fabricación de productos farmacéuticos	1.091	3	89	58	133	142	241
22 Fabricación de productos de caucho y plásticos	4.698	32	97	300	978	446	1.141
23 Fabricación de otros productos minerales no metálicos	4.748	16	107	504	921	545	905
24 Metalurgia; fabricación de productos de hierro, acero y ferroaleaciones	5.034	43	253	394	1.229	518	955
25 Fabricación de productos metálicos, excepto maquinaria y equipo	16.427	155	675	1.472	4.189	1.453	3.220
26 Fabricación de productos informáticos, electrónicos y ópticos	429	3	8	21	88	54	94
27 Fabricación de material y equipo eléctrico	1.432	11	32	78	283	110	321
28 Fabricación de maquinaria y equipo n.c.o.p.	5.382	44	183	441	1.404	465	1.063
29 Fabricación de vehículos de motor, remolques y semirremolques	6.011	20	155	368	1.238	541	1.377
30 Fabricación de otro material de transporte	3.017	16	93	169	666	368	506
31 Fabricación de muebles	2.487	8	51	180	659	198	489
32 Otras industrias manufactureras	729	8	19	42	159	90	152
33 Reparación e instalación de maquinaria y equipo	3.807	48	172	311	816	407	752
D Suministro de energía eléctrica, gas, vapor y aire acondicionado	483	12	19	38	80	91	85
35 Suministro de energía eléctrica, gas, vapor y aire acondicionado	483	12	19	38	80	91	85
E Suministro de agua, saneamiento, gestión de residuos	8.863	59	184	468	1.090	1.469	1.954
36 Captación, depuración y distribución de agua	1.420	12	25	82	155	216	301
37 Recogida y tratamiento de aguas residuales	325	5	10	13	32	59	59
38 Recogida, tratamiento y eliminación de residuos; valorización	7.008	41	146	367	892	1.168	1.578
39 Actividades de descontaminación y otros servicios de gestión de residuos	110	1	3	6	11	26	16
F Construcción	53.579	449	1.611	4.547	8.764	8.936	10.201
41 Construcción de edificios	21.144	109	610	1.995	3.305	3.693	4.020
42 Ingeniería civil	3.208	24	99	216	490	506	593
43 Actividades de construcción especializada	29.227	316	902	2.336	4.969	4.737	5.588
G Comercio al por mayor y menor; reparación vehículos	70.000	284	1.071	4.002	11.835	9.803	13.621
45 Venta y reparación de vehículos de motor y motocicletas	10.629	86	367	788	2.154	988	2.225
46 Comercio al por mayor e intermediarios del comercio, excepto de vehículos de motor y motocicletas	25.695	111	384	1.425	3.864	3.737	4.951
47 Comercio al por menor, excepto de vehículos de motor y motocicletas	33.676	87	320	1.789	5.817	5.078	6.445

ACCIDENTES DE TRABAJO
ATR-D.10.2. ACCIDENTES DE TRABAJO CON BAJA EN JORNADA, SEGÚN DESVIACIÓN QUE DESENCADENÓ EL ACCIDENTE, POR SECTOR, SECCIÓN Y DIVISIÓN DE ACTIVIDAD ECONÓMICA

Año 2016

	TOTAL	Problema eléctrico, explosión o fuego	Desbordamiento, vuelco, escape, emanación, etc.	Rotura, fractura, estallido, caída o derrumbe de agente material	Pérdida de control de máquinas, medios de transporte o herramientas	Resbalón o tropezón con caída - Caída de personas	Movimiento del cuerpo sin esfuerzo físico
H Transporte y almacenamiento	36.674	111	445	1.719	4.249	5.731	7.228
49 Transporte terrestre y por tubería	19.734	70	247	965	2.203	3.560	3.773
50 Transporte marítimo y por vías navegables interiores	556	4	16	32	55	113	115
51 Transporte aéreo	1.577	5	44	60	150	123	353
52 Almacenamiento y actividades anexas al transporte	10.693	27	122	552	1.409	1.259	2.338
53 Actividades postales y de correos	4.114	5	16	110	432	676	649
I Hostelería	49.224	314	1.785	3.905	8.188	9.190	9.097
55 Servicios de alojamiento	15.203	74	515	1.177	2.017	3.105	3.362
56 Servicios de comidas y bebidas	34.021	240	1.270	2.728	6.171	6.085	5.735
J Información y comunicaciones	2.960	19	54	128	221	762	609
58 Edición	291	1	4	11	27	59	61
59 Actividades cinematográficas, de vídeo y de programas de televisión, grabación de sonido y edición musical	549	6	6	24	48	158	98
60 Actividades de programación y emisión de radio y televisión	225	1	3	10	7	69	59
61 Telecomunicaciones	989	7	8	50	71	248	215
62 Programación, consultoría y otras actividades relacionadas con la informática	638	3	28	23	44	163	126
63 Servicios de información	268	1	5	10	24	65	50
K Actividades financieras y de seguros	1.251	6	9	32	63	435	222
64 Servicios financieros, excepto seguros y fondos de pensiones	709	2	5	19	44	267	124
65 Seguros, reaseguros y fondos de pensiones, excepto Seguridad Social obligatoria	289	1	2	7	12	95	59
66 Actividades auxiliares a los servicios financieros y a los seguros	253	3	2	6	7	73	39
L Actividades inmobiliarias	983	2	26	55	89	269	182
68 Actividades inmobiliarias	983	2	26	55	89	269	182
M Actividades profesionales, científicas y técnicas	5.578	32	112	276	574	1.150	1.091
69 Actividades jurídicas y de contabilidad	823	4	12	30	47	236	163
70 Actividades de las sedes centrales; actividades de consultoría de gestión empresarial	420	1	9	14	34	97	73
71 Servicios técnicos de arquitectura e ingeniería; ensayos y análisis técnicos	1.677	16	49	103	205	282	312
72 Investigación y desarrollo	478	4	12	34	61	105	101
73 Publicidad y estudios de mercado	894	4	10	43	105	191	160
74 Otras actividades profesionales, científicas y técnicas	1.045	2	19	48	95	207	254
75 Actividades veterinarias	241	1	1	4	27	32	28
N Actividades administrativas y servicios auxiliares	29.390	141	619	1.482	2.655	6.166	6.972
77 Actividades de alquiler	2.157	13	42	144	305	367	428
78 Actividades relacionadas con el empleo	2.051	13	41	96	230	345	694
79 Actividades de agencias de viajes, operadores turísticos, servicios de reservas y actividades relacionadas con los mismos	235	1	1	6	9	95	55
80 Actividades de seguridad e investigación	2.593	8	9	86	108	521	521
81 Servicios a edificios y actividades de jardinería	17.699	76	450	915	1.499	3.969	4.300
82 Actividades administrativas de oficina y otras actividades auxiliares a las empresas	4.655	30	76	245	504	869	974
O Administración Pública y defensa; Seguridad Social obligatoria	37.263	219	500	1.460	2.424	6.833	8.539
84 Administración Pública y defensa; Seguridad Social obligatoria	37.263	219	500	1.460	2.424	6.833	8.539
P Educación	7.534	16	98	297	467	2.064	1.658
85 Educación	7.534	16	98	297	467	2.064	1.658
Q Actividades sanitarias y de servicios sociales	43.626	126	721	1.296	2.420	7.358	8.597
86 Actividades sanitarias	22.755	81	412	761	1.440	3.838	4.627
87 Asistencia en establecimientos residenciales	13.486	34	243	330	661	2.041	2.443
88 Actividades de servicios sociales sin alojamiento	7.385	11	66	205	319	1.479	1.527
R Actividades artísticas, recreativas y de entretenimiento	7.810	26	107	327	595	1.375	1.977
90 Actividades de creación, artísticas y espectáculos	815	2	9	45	88	149	211
91 Actividades de bibliotecas, archivos, museos y otras actividades culturales	389	-	9	19	38	79	96
92 Actividades de juegos de azar y apuestas	399	2	10	27	38	85	83
93 Actividades deportivas, recreativas y de entretenimiento	6.207	22	79	236	431	1.062	1.587
S Otros servicios	6.047	20	121	253	689	1.108	1.324
94 Actividades asociativas	1.437	-	21	54	118	365	261
95 Reparación de ordenadores, efectos personales y artículos de uso doméstico	1.071	4	40	66	169	124	188
96 Otros servicios personales	3.539	16	60	133	402	619	875
T Actividades de hogares como empleadores de personal doméstico	2.346	11	28	132	147	914	403
97 Actividades de los hogares como empleadores de personal doméstico	2.346	11	28	132	147	914	403
U Actividades de organizaciones y organismos extraterritoriales	68	-	-	5	2	19	15
99 Actividades de organizaciones y organismos extraterritoriales	68	-	-	5	2	19	15

**ATR-D.10.2. ACCIDENTES DE TRABAJO CON BAJA EN JORNADA, SEGÚN DESVIACIÓN QUE DESENCADENÓ EL ACCIDENTE,
POR SECTOR, SECCIÓN Y DIVISIÓN DE ACTIVIDAD ECONÓMICA**

Año 2016

	Movimiento del cuerpo como consecuencia de esfuerzo físico	Sorpresas, miedo, violencia, agresión, amenaza, presencia	Infartos, derrames cerebrales y otras causas naturales	Accidentes de tráfico (1)	Otra desviación	Sin información
TOTAL	155.935	8.441	1.290	16.976	7.118	7.439
SECTOR						
Agrario	9.666	816	76	236	788	734
Industria	31.485	373	179	1.237	1.673	1.843
Construcción	16.055	219	111	1.196	732	758
Servicios	98.729	7.033	924	14.307	3.925	4.104
SECCIÓN Y DIVISIÓN						
A Agricultura, ganadería, silvicultura y pesca	9.666	816	76	236	788	734
01 Agricultura, ganadería, caza y servicios relacionados con las mismas	8.165	755	52	190	690	652
02 Silvicultura y explotación forestal	695	19	3	27	49	45
03 Pesca y acuicultura	806	42	21	19	49	37
B Industrias extractivas	624	4	6	20	13	14
05 Extracción de antracita, hulla y lignito	295	-	-	4	2	-
06 Extracción de crudo de petróleo y gas natural	8	-	1	1	-	-
07 Extracción de minerales metálicos	49	1	1	-	-	-
08 Otras industrias extractivas	269	3	4	15	9	14
09 Actividades de apoyo a las industrias extractivas	3	-	-	-	2	-
C Industria manufacturera	27.611	304	149	923	1.576	1.749
10 Industria de la alimentación	6.533	125	28	314	289	240
11 Fabricación de bebidas	502	8	6	34	27	39
12 Industria del tabaco	11	-	-	1	-	-
13 Industria textil	526	5	5	10	38	30
14 Confección de prendas de vestir	313	-	1	7	5	6
15 Industria del cuero y del calzado	263	1	1	6	31	40
16 Industria de la madera y del corcho, excepto muebles; cestería y espartería	943	3	4	23	69	82
17 Industria del papel	575	8	1	7	29	35
18 Artes gráficas y reproducción de soportes grabados	648	7	3	23	19	40
19 Coquerías y refino de petróleo	14	1	1	-	1	3
20 Industria química	869	10	6	31	44	71
21 Fabricación de productos farmacéuticos	375	4	3	29	6	8
22 Fabricación de productos de caucho y plásticos	1.471	11	13	25	72	112
23 Fabricación de otros productos minerales no metálicos	1.552	6	10	45	79	58
24 Metalurgia; fabricación de productos de hierro, acero y ferroaleaciones	1.378	6	13	13	98	134
25 Fabricación de productos metálicos, excepto maquinaria y equipo	4.346	41	21	110	361	384
26 Fabricación de productos informáticos, electrónicos y ópticos	139	-	1	9	2	10
27 Fabricación de material y equipo eléctrico	504	3	5	11	24	50
28 Fabricación de maquinaria y equipo n.c.o.p.	1.476	17	5	55	113	116
29 Fabricación de vehículos de motor, remolques y semirremolques	2.075	18	9	26	78	106
30 Fabricación de otro material de transporte	1.044	4	4	18	53	76
31 Fabricación de muebles	778	9	2	25	40	48
32 Otras industrias manufactureras	207	3	1	21	20	7
33 Reparación e instalación de maquinaria y equipo	1.069	14	6	80	78	54
D Suministro de energía eléctrica, gas, vapor y aire acondicionado	128	2	7	12	3	6
35 Suministro de energía eléctrica, gas, vapor y aire acondicionado	128	2	7	12	3	6
E Suministro de agua, saneamiento, gestión de residuos	3.122	63	17	282	81	74
36 Captación, depuración y distribución de agua	509	8	3	79	17	13
37 Recogida y tratamiento de aguas residuales	137	3	-	5	1	1
38 Recogida, tratamiento y eliminación de residuos; valorización	2.435	52	14	195	61	59
39 Actividades de descontaminación y otros servicios de gestión de residuos	41	-	-	3	2	1
F Construcción	16.055	219	111	1.196	732	758
41 Construcción de edificios	6.411	78	59	298	279	287
42 Ingeniería civil	1.106	23	7	66	34	44
43 Actividades de construcción especializada	8.538	118	45	832	419	427
G Comercio al por mayor y menor; reparación vehículos	24.805	530	144	2.271	863	771
45 Venta y reparación de vehículos de motor y motocicletas	3.148	42	28	472	158	173
46 Comercio al por mayor e intermediarios del comercio, excepto de vehículos de motor y motocicletas	9.280	133	63	1.075	360	312
47 Comercio al por menor, excepto de vehículos de motor y motocicletas	12.377	355	53	724	345	286

ATR-D.10.2. ACCIDENTES DE TRABAJO CON BAJA EN JORNADA, SEGÚN DESVIACIÓN QUE DESENCADENÓ EL ACCIDENTE, POR SECTOR, SECCIÓN Y DIVISIÓN DE ACTIVIDAD ECONÓMICA

Año 2016

	Movimiento del cuerpo como consecuencia de esfuerzo físico	Sorpresa, miedo, violencia, agresión, amenaza, presencia	Infartos, derrames cerebrales y otras causas naturales	Accidentes de tráfico (1)	Otra desviación	Sin información
H Transporte y almacenamiento	12.147	685	207	3.264	523	365
49 Transporte terrestre y por tubería	5.743	492	159	2.033	247	242
50 Transporte marítimo y por vías navegables interiores	179	7	8	8	9	10
51 Transporte aéreo	700	33	3	21	77	8
52 Almacenamiento y actividades anexas al transporte	4.476	100	29	226	84	71
53 Actividades postales y de correos	1.049	53	8	976	106	34
I Hostelería	11.658	435	73	3.417	598	564
55 Servicios de alojamiento	4.434	89	23	61	193	153
56 Servicios de comidas y bebidas	7.224	346	50	3.356	405	411
J Información y comunicaciones	817	25	12	260	34	19
58 Edición	87	3	-	35	1	2
59 Actividades cinematográficas, de vídeo y de programas de televisión, grabación de sonido y edición musical	173	6	-	24	3	3
60 Actividades de programación y emisión de radio y televisión	48	1	3	23	1	-
61 Telecomunicaciones	290	7	2	68	12	11
62 Programación, consultoría y otras actividades relacionadas con la informática	143	3	5	89	8	3
63 Servicios de información	76	5	2	21	9	-
K Actividades financieras y de seguros	220	51	21	165	9	18
64 Servicios financieros, excepto seguros y fondos de pensiones	110	43	18	66	4	7
65 Seguros, reaseguros y fondos de pensiones, excepto Seguridad Social obligatoria	64	2	3	34	1	9
66 Actividades auxiliares a los servicios financieros y a los seguros	46	6	-	65	4	2
L Actividades inmobiliarias	227	12	4	93	10	14
68 Actividades inmobiliarias	227	12	4	93	10	14
M Actividades profesionales, científicas y técnicas	1.553	123	29	502	60	76
69 Actividades jurídicas y de contabilidad	189	-	10	110	6	16
70 Actividades de las sedes centrales; actividades de consultoría de gestión empresarial	121	11	4	45	5	6
71 Servicios técnicos de arquitectura e ingeniería; ensayos y análisis técnicos	533	14	8	111	18	26
72 Investigación y desarrollo	121	5	4	14	10	7
73 Publicidad y estudios de mercado	244	7	1	120	6	3
74 Otras actividades profesionales, científicas y técnicas	289	15	2	93	9	12
75 Actividades veterinarias	56	71	-	9	6	6
N Actividades administrativas y servicios auxiliares	8.879	737	57	1.073	312	287
77 Actividades de alquiler	624	22	1	144	34	33
78 Actividades relacionadas con el empleo	543	19	4	42	13	11
79 Actividades de agencias de viajes, operadores turísticos, servicios de reservas y actividades relacionadas con los mismos	39	4	1	20	2	2
80 Actividades de seguridad e investigación	610	477	16	200	7	30
81 Servicios a edificios y actividades de jardinería	5.505	126	27	434	210	188
82 Actividades administrativas de oficina y otras actividades auxiliares a las empresas	1.558	89	8	233	46	23
O Administración Pública y defensa; Seguridad Social obligatoria	11.953	1.916	125	1.826	531	937
84 Administración Pública y defensa; Seguridad Social obligatoria	11.953	1.916	125	1.826	531	937
P Educación	2.145	277	18	248	92	154
85 Educación	2.145	277	18	248	92	154
Q Actividades sanitarias y de servicios sociales	19.038	1.901	199	764	622	584
86 Actividades sanitarias	9.632	823	169	386	326	260
87 Asistencia en establecimientos residenciales	6.449	818	17	97	152	201
88 Actividades de servicios sociales sin alojamiento	2.957	260	13	281	144	123
R Actividades artísticas, recreativas y de entretenimiento	2.706	222	11	130	181	153
90 Actividades de creación, artísticas y espectáculos	275	8	1	11	8	8
91 Actividades de bibliotecas, archivos, museos y otras actividades culturales	106	9	2	5	10	16
92 Actividades de juegos de azar y apuestas	100	18	-	23	3	10
93 Actividades deportivas, recreativas y de entretenimiento	2.225	187	8	91	160	119
S Otros servicios	2.016	89	15	245	64	103
94 Actividades asociativas	459	53	4	57	16	29
95 Reparación de ordenadores, efectos personales y artículos de uso doméstico	372	4	3	71	8	22
96 Otros servicios personales	1.185	32	8	117	40	52
T Actividades de hogares como empleadores de personal doméstico	545	28	9	46	26	57
97 Actividades de los hogares como empleadores de personal doméstico	545	28	9	46	26	57
U Actividades de organizaciones y organismos extraterritoriales	20	2	-	3	-	2
99 Actividades de organizaciones y organismos extraterritoriales	20	2	-	3	-	2

Se incluyen los accidentes en jornada que han causado baja en el período de referencia, recepcionados por la Autoridad Laboral Provincial (véanse Fuentes y Notas Explicativas).

Como actividad económica se considera la del centro de trabajo donde se haya producido el accidente y en su defecto (para accidentes en desplazamiento) se toma la actividad económica del centro de trabajo habitual del trabajador accidentado.

(1) En los accidentes de tráfico no se incluyen los ferroviarios, los aéreos ni los marítimos.

ATR-D.10.3. ACCIDENTES DE TRABAJO CON BAJA EN JORNADA, SEGÚN DESVIACIÓN QUE DESENCADENÓ EL ACCIDENTE, POR FORMA O CONTACTO QUE PRODUJO LA LESIÓN

Año 2016

	TOTAL	Problema eléctrico, explosión o fuego	Desbordamiento, vuelco, escape, emanación, etc.	Rotura, fractura, estallido, caída o derrumbe de agente material	Pérdida de control de máquinas, medios de transporte o herramientas	Resbalón o tropezón con caída - Caída de personas	Movimiento del cuerpo sin esfuerzo físico
TOTAL	489.065	2.616	10.981	28.922	68.725	81.216	99.406
Contacto con corriente eléctrica, fuego, temperatura, sustancias peligrosas	15.657	1.527	6.561	1.257	2.056	308	1.976
Contacto indirecto con un arco eléctrico, rayo	326	167	36	15	25	10	42
Contacto directo con la electricidad, recibir una descarga eléctrica	403	307	4	13	31	6	20
Contacto con objetos o entornos con elevada temperatura o en llamas	4.984	606	1.662	356	1.020	103	756
Contacto con objetos o entornos fríos o helados	252	10	47	26	38	21	49
Contacto con sustancias peligrosas, por la nariz, la boca o por inhalación	717	41	514	16	31	4	30
Contacto con sustancias peligrosas - a través de la piel y ojos	6.763	148	3.716	677	716	36	730
Contacto con sustancias peligrosas - a través del sistema digestivo	259	5	121	8	5	1	37
Contacto con corriente eléctrica, fuego, temperatura, sustancias peligrosas - Sin especificar	1.953	243	461	146	190	127	312
Ahogamiento, quedar sepultado, quedar envuelto	847	34	437	82	62	34	77
Ahogamiento en un líquido	52	7	10	2	9	7	7
Quedar sepultado bajo un sólido	79	-	8	22	19	4	11
Envuelto por, rodeado de gases o de partículas en suspensión	491	17	360	31	13	3	26
Ahogamiento, quedar sepultado, quedar envuelto - Sin especificar	225	10	59	27	21	20	33
Choque o golpe contra objeto inmóvil (trabajador en movimiento)	118.686	190	452	5.163	6.657	66.750	21.360
Golpe sobre o contra resultado de una caída	69.561	72	262	3.121	2.114	52.467	6.663
Golpe resultado de un tropiezo sobre o contra un objeto inmóvil	39.819	74	121	1.375	3.176	12.960	11.494
Otro contacto contra un objeto inmóvil (trabajador en movimiento) - Sin especificar	9.306	44	69	667	1.367	1.323	3.203
Choque o golpe contra un objeto en movimiento, colisión	68.506	228	2.354	13.791	23.240	5.169	12.149
Choque o golpe contra un objeto - proyectado	9.889	82	1.497	2.443	2.668	332	1.547
Choque o golpe contra un objeto - que cae	26.700	47	599	9.237	10.133	1.125	2.439
Choque o golpe contra un objeto - en balanceo	12.674	35	108	926	4.546	980	3.214
Choque o golpe contra un objeto en movimiento (incluidos los vehículos)	6.476	19	49	397	2.613	495	1.682
Colisión con un objeto, persona, vehículo (trabajador en movimiento)	8.091	19	30	389	2.014	1.445	2.198
Golpe de mar	104	-	4	2	13	33	33
Choque o golpe contra un objeto en movimiento, colisión - Sin especificar	4.572	26	67	397	1.253	759	1.036
Contacto con "agente material" cortante, punzante, duro	46.473	186	707	5.672	23.391	1.341	9.528
Contacto con un "agente material" cortante (cuchillo u hoja)	32.548	110	143	3.672	18.423	669	6.336
Contacto con un "agente material" punzante (clavo o herramienta)	5.517	16	54	613	2.413	259	1.360
Contacto con un "agente material" que arañe (rallador, lija, tabla, etc)	2.359	13	186	337	792	60	577
Contacto con "agente material" cortante, punzante, duro - Sin especificar	6.049	47	324	1.050	1.763	353	1.255
Quedar atrapado, ser aplastado, sufrir una amputación	14.843	42	123	1.143	5.796	356	5.087
Quedar atrapado, ser aplastado - en	3.407	9	30	197	1.326	62	1.248
Quedar atrapado, ser aplastado - bajo	2.608	9	37	395	1.115	79	611
Quedar atrapado, ser aplastado - entre	6.991	10	38	378	2.762	127	2.635
Amputación, seccionamiento de un miembro, mano o dedo	491	3	2	37	208	11	167
Quedar atrapado, ser aplastado, sufrir amputación - Sin especificar	1.346	11	16	136	385	77	426
Sobreesfuerzo físico, trauma psíquico, radiaciones, ruido, luz, presión	193.111	379	252	1.538	6.986	6.332	47.585
Sobreesfuerzo físico - sobre el sistema musculoesquelético	189.304	295	192	1.476	6.846	6.170	46.484
Exposición a radiaciones, ruido, luz o presión	458	46	41	19	30	6	83
Trauma psíquico	551	3	-	3	9	2	28
Sobreesfuerzo físico, trauma psíquico, radiación, ruido, luz, presión - Sin especificar	2.798	35	19	40	101	154	990
Mordeduras, patadas, etc. (de animales o personas)	7.219	15	31	113	395	271	674
Mordedura	546	1	1	1	41	3	22
Picadura de un insecto, un pez	423	6	10	1	47	2	57
Golpes, patadas, cabezazos, estrangulamiento	5.674	6	7	97	267	229	518
Mordeduras, patadas, etc. (de animales o personas) - Sin especificar	576	2	13	14	40	37	77
Infartos, derrames cerebrales y otras causas estrictamente naturales	1.290	-	-	-	-	-	-
Accidentes de tráfico (1)	16.976	-	-	-	-	-	-
Otra forma o contacto no incluido en los anteriores apartados	1.887	8	42	100	75	267	447
Sin información	3.570	7	22	63	67	388	523

ATR-D.10.3. ACCIDENTES DE TRABAJO CON BAJA EN JORNADA, SEGÚN DESVIACIÓN QUE DESENCADENÓ EL ACCIDENTE, POR FORMA O CONTACTO QUE PRODUJO LA LESIÓN

Año 2016

	Movimiento del cuerpo como consecuencia de esfuerzo físico	Sorpresa, miedo, violencia, agresión, amenaza, presencia	Infartos, derrames cerebrales y otras causas naturales	Accidentes de tráfico (1)	Otra desviación	Sin información
TOTAL	155.935	8.441	1.290	16.976	7.118	7.439
Contacto con corriente eléctrica, fuego, temperatura, sustancias peligrosas	946	210	-	-	573	243
Contacto indirecto con un arco eléctrico, rayo	18	4	-	-	6	3
Contacto directo con la electricidad, recibir una descarga eléctrica	5	3	-	-	7	7
Contacto con objetos o entornos con elevada temperatura o en llamas	266	34	-	-	112	69
Contacto con objetos o entornos fríos o helados	43	-	-	-	7	11
Contacto con sustancias peligrosas, por la nariz, la boca o por inhalación	12	20	-	-	37	12
Contacto con sustancias peligrosas - a través de la piel y ojos	303	104	-	-	242	91
Contacto con sustancias peligrosas - a través del sistema digestivo	32	10	-	-	38	2
Contacto con corriente eléctrica, fuego, temperatura, sustancias peligrosas - Sin especificar	267	35	-	-	124	48
Ahogamiento, quedar sepultado, quedar envuelto	58	11	-	-	32	20
Ahogamiento en un líquido	8	-	-	-	1	1
Quedar sepultado bajo un sólido	12	2	-	-	-	1
Envuelto por, rodeado de gases o de partículas en suspensión	13	2	-	-	14	12
Ahogamiento, quedar sepultado, quedar envuelto - Sin especificar	25	7	-	-	17	6
Choque o golpe contra objeto inmóvil (trabajador en movimiento)	15.094	608	-	-	1.131	1.281
Golpe sobre o contra resultado de una caída	3.554	318	-	-	372	618
Golpe resultado de un tropiezo sobre o contra un objeto inmóvil	9.607	180	-	-	417	415
Otro contacto contra un objeto inmóvil (trabajador en movimiento) - Sin especificar	1.933	110	-	-	342	248
Choque o golpe contra un objeto en movimiento, colisión	8.606	945	-	-	1.233	791
Choque o golpe contra un objeto - proyectado	827	138	-	-	233	122
Choque o golpe contra un objeto - que cae	2.424	109	-	-	319	268
Choque o golpe contra un objeto - en balanceo	2.366	161	-	-	211	127
Choque o golpe contra un objeto en movimiento (incluidos los vehículos)	847	151	-	-	147	76
Colisión con un objeto, persona, vehículo (trabajador en movimiento)	1.484	275	-	-	144	93
Golpe de mar	11	3	-	-	5	-
Choque o golpe contra un objeto en movimiento, colisión - Sin especificar	647	108	-	-	174	105
Contacto con "agente material" cortante, punzante, duro	3.391	287	-	-	1.233	737
Contacto con un "agente material" cortante (cuchillo u hoja)	1.949	177	-	-	631	438
Contacto con un "agente material" punzante (clavo o herramienta)	518	38	-	-	160	86
Contacto con un "agente material" que arañe (rallador, lija, tabla, etc)	249	17	-	-	80	48
Contacto con "agente material" cortante, punzante, duro - Sin especificar	675	55	-	-	362	165
Quedar atrapado, ser aplastado, sufrir una amputación	1.592	176	-	-	348	180
Quedar atrapado, ser aplastado - en	355	44	-	-	93	43
Quedar atrapado, ser aplastado - bajo	261	37	-	-	43	21
Quedar atrapado, ser aplastado - entre	773	76	-	-	127	65
Amputación, seccionamiento de un miembro, mano o dedo	45	2	-	-	8	8
Quedar atrapado, ser aplastado, sufrir amputación - Sin especificar	158	17	-	-	77	43
Sobreesfuerzo físico, trauma psíquico, radiaciones, ruido, luz, presión	125.144	1.117	-	-	1.549	2.229
Sobreesfuerzo físico - sobre el sistema musculoesquelético	123.694	612	-	-	1.367	2.168
Exposición a radiaciones, ruido, luz o presión	110	20	-	-	99	4
Trauma psíquico	37	447	-	-	12	10
Sobreesfuerzo físico, trauma psíquico, radiación, ruido, luz, presión - Sin especificar	1.303	38	-	-	71	47
Mordeduras, patadas, etc. (de animales o personas)	494	4.998	-	-	160	68
Mordedura	19	434	-	-	17	7
Picadura de un insecto, un pez	24	215	-	-	49	12
Golpes, patadas, cabezazos, estrangulamiento	374	4.057	-	-	75	44
Mordeduras, patadas, etc. (de animales o personas) - Sin especificar	77	292	-	-	19	5
Infartos, derrames cerebrales y otras causas estrictamente naturales	-	-	1.290	-	-	-
Accidentes de tráfico (1)	-	-	-	16.976	-	-
Otra forma o contacto no incluido en los anteriores apartados	322	58	-	-	479	89
Sin información	288	31	-	-	380	1.801

Se incluyen los accidentes en jornada que han causado baja en el periodo de referencia, recepcionados por la Autoridad Laboral Provincial (véanse Fuentes y Notas Explicativas).

(1) En los accidentes de tráfico no se incluyen los ferroviarios, los aéreos ni los marítimos.

ATR-D.11.1. ACCIDENTES DE TRABAJO CON BAJA EN JORNADA, SEGÚN FORMA O CONTACTO QUE PRODUJO LA LESIÓN, POR COMUNIDAD AUTÓNOMA Y PROVINCIA

Año 2016

	TOTAL	Contacto con corriente eléctrica, fuego, temperatura, sustancias peligrosas	Ahogamiento, quedar sepultado, quedar envuelto	Choque o golpe contra objeto inmóvil (trabajador en movimiento)	Choque o golpe contra objeto en movimiento, colisión	Contacto con agente material cortante, punzante, duro
TOTAL	489.065	15.657	847	118.686	68.506	46.473
ANDALUCÍA	81.413	2.858	193	22.794	11.438	7.588
Almería	7.509	181	17	1.973	1.253	607
Cádiz	11.512	373	31	2.871	1.576	910
Córdoba	7.732	229	18	2.135	1.177	769
Granada	6.301	214	15	1.793	859	577
Huelva	6.574	210	12	2.139	787	571
Jaén	5.307	168	14	1.627	761	500
Málaga	16.081	527	39	4.565	2.063	1.547
Sevilla	20.397	956	47	5.691	2.962	2.107
ARAGÓN	13.707	431	7	3.380	1.855	1.268
Huesca	2.544	63	2	590	407	243
Teruel	1.349	50	1	339	238	127
Zaragoza	9.814	318	4	2.451	1.210	898
ASTURIAS (PRINCIPADO DE)	10.332	247	15	2.455	1.653	823
BALEARS (ILLES)	18.480	598	27	4.570	2.123	2.000
CANARIAS	23.304	972	61	6.445	2.905	2.562
Palmas (Las)	12.826	516	3	3.653	1.547	1.399
S. C. Tenerife	10.478	456	58	2.792	1.358	1.163
CANTABRIA	5.133	129	9	1.320	673	507
CASTILLA-LA MANCHA	21.891	601	32	5.013	2.909	2.087
Albacete	3.630	68	1	878	443	366
Ciudad Real	4.629	136	14	1.128	682	406
Cuenca	2.178	54	6	564	268	189
Guadalajara	3.702	85	2	685	514	256
Toledo	7.752	258	9	1.758	1.002	870
CASTILLA Y LEÓN	22.930	631	24	5.212	3.149	2.119
Ávila	1.158	36	1	261	156	86
Burgos	4.381	123	8	948	545	485
León	3.609	85	3	880	510	350
Palencia	1.684	46	-	406	295	133
Salamanca	2.885	68	4	653	351	296
Segovia	1.830	56	1	451	257	147
Soria	1.065	30	1	218	148	75
Valladolid	4.875	141	2	1.057	647	418
Zamora	1.443	46	4	338	240	129
CATALUÑA	89.009	3.437	195	18.487	14.210	8.495
Barcelona	65.078	2.669	146	13.758	10.306	6.151
Girona	9.680	279	14	1.915	1.608	1.082
Lleida	5.398	150	13	1.135	977	597
Tarragona	8.853	339	22	1.679	1.319	665
COMUNITAT VALENCIANA	42.333	986	66	11.238	5.686	3.626
Alicante	14.143	362	17	3.465	1.823	1.284
Castellón	5.924	122	16	1.719	774	479
Valencia	22.266	502	33	6.054	3.089	1.863
EXTREMADURA	9.766	272	14	2.630	1.280	768
Badajoz	6.658	187	12	1.836	909	499
Cáceres	3.108	85	2	794	371	269
GALICIA	25.821	630	21	6.578	3.470	2.473
Coruña (A)	11.577	256	9	3.080	1.565	1.078
Lugo	2.744	71	3	713	435	271
Ourense	2.702	73	2	663	429	242
Pontevedra	8.798	230	7	2.122	1.041	882
MADRID (COMUNIDAD DE)	71.166	2.234	104	16.424	8.581	6.764
MURCIA (REGIÓN DE)	15.296	408	27	3.782	2.582	1.466
NAVARRA (C. FORAL DE)	7.643	231	5	1.568	1.318	821
PAÍS VASCO	26.105	835	40	5.681	4.004	2.685
Araba/Álava	4.789	169	6	1.027	737	498
Gipuzkoa	7.855	266	16	1.608	1.344	888
Bizkaia	13.461	400	18	3.046	1.923	1.299
RIOJA (LA)	3.521	116	5	807	500	345
Ceuta	613	16	-	157	79	34
Melilla	602	25	2	145	91	42

ATR-D.11.1. ACCIDENTES DE TRABAJO CON BAJA EN JORNADA, SEGÚN FORMA O CONTACTO QUE PRODUJO LA LESIÓN, POR COMUNIDAD AUTÓNOMA Y PROVINCIA

Año 2015

	Quedar atrapado, ser aplastado, sufrir una amputación	Sobreesfuerzo físico, trauma psíquico, radiaciones, ruido, luz o presión	Mordeduras, patadas, etc. (de animales o personas)	Infartos, derrames cerebrales y otras causas estrictamente naturales	Accidentes de tráfico (1)	Otra forma o contacto	Sin información
TOTAL	14.843	193.111	7.219	1.290	16.976	1.887	3.570
ANDALUCÍA	2.307	28.390	1.091	261	3.140	423	930
Almería	243	2.766	91	25	283	32	38
Cádiz	283	4.543	177	44	416	66	222
Córdoba	234	2.708	148	18	204	26	66
Granada	224	2.006	99	29	307	57	121
Huelva	190	2.187	62	18	200	70	128
Jaén	160	1.602	61	13	185	61	155
Málaga	400	5.857	223	50	719	48	43
Sevilla	573	6.721	230	64	826	63	157
ARAGÓN	575	5.550	224	46	371	-	-
Huesca	92	1.032	51	10	54	-	-
Teruel	61	475	23	5	30	-	-
Zaragoza	422	4.043	150	31	287	-	-
ASTURIAS (PRINCIPADO DE)	238	4.312	148	44	396	1	-
BALEARS (ILLES)	369	7.708	220	7	575	118	165
CANARIAS	512	8.476	340	47	969	5	10
Palmas (Las)	292	4.581	195	33	606	1	-
S. C. Tenerife	220	3.895	145	14	363	4	10
CANTABRIA	157	1.846	93	16	183	25	175
CASTILLA-LA MANCHA	642	9.241	257	31	468	138	472
Albacete	104	1.581	38	9	108	2	32
Ciudad Real	116	1.863	70	8	111	16	79
Cuenca	80	839	27	3	47	41	60
Guadalajara	132	1.851	37	7	69	38	26
Toledo	210	3.107	85	4	133	41	275
CASTILLA Y LEÓN	790	9.754	346	84	664	31	126
Ávila	31	520	29	2	34	1	1
Burgos	166	1.884	62	19	87	8	46
León	82	1.430	48	14	158	8	41
Palencia	69	641	29	6	47	2	10
Salamanca	98	1.254	39	6	89	6	21
Segovia	74	758	38	4	41	1	2
Soria	41	516	7	4	25	-	-
Valladolid	179	2.182	71	22	153	2	1
Zamora	50	569	23	7	30	3	4
CATALUÑA	2.562	35.351	1.849	178	3.039	665	541
Barcelona	1.886	25.502	1.393	127	2.452	376	312
Girona	290	3.841	182	23	231	92	123
Lleida	175	1.956	98	11	125	87	74
Tarragona	211	4.052	176	17	231	110	32
COMUNITAT VALENCIANA	1.397	17.001	467	96	1.426	149	195
Alicante	454	5.916	160	38	521	37	66
Castellón	213	2.344	52	10	131	27	37
Valencia	730	8.741	255	48	774	85	92
EXTREMADURA	264	3.911	184	34	221	19	169
Badajoz	174	2.670	125	16	137	12	81
Cáceres	90	1.241	59	18	84	7	88
GALICIA	1.273	9.983	340	107	945	-	1
Coruña (A)	455	4.552	139	53	389	-	1
Lugo	136	904	85	10	116	-	-
Ourense	117	1.043	28	14	91	-	-
Pontevedra	565	3.484	88	30	349	-	-
MADRID (COMUNIDAD DE)	1.746	30.746	1.111	178	3.207	71	-
MURCIA (REGIÓN DE)	528	5.793	123	49	412	35	91
NAVARRA (C. FORAL DE)	360	3.049	99	26	166	-	-
PAÍS VASCO	981	10.056	277	70	619	193	664
Araba/Álava	201	1.893	42	9	92	27	88
Gipuzkoa	278	2.929	82	21	171	93	159
Bizkaia	502	5.234	153	40	356	73	417
RIOJA (LA)	123	1.485	17	9	100	6	8
Ceuta	14	232	19	3	45	8	6
Melilla	5	227	14	4	30	-	17

Se incluyen los accidentes en jornada que han causado baja en el periodo de referencia, recepcionados por la Autoridad Laboral Provincial (véanse Fuentes y Notas Explicativas). La distribución territorial se realiza según la provincia de la autoridad laboral que recepciona el accidente.

(1) En los accidentes de tráfico no se incluyen los ferroviarios, los aéreos ni los marítimos

ATR-D.11.2. ACCIDENTES DE TRABAJO CON BAJA EN JORNADA, SEGÚN FORMA O CONTACTO QUE PRODUJO LA LESIÓN, POR SECTOR, SECCIÓN Y DIVISIÓN DE ACTIVIDAD ECONÓMICA

Año 2016

	TOTAL	Contacto con corriente eléctrica, fuego, temperatura, sustancias peligrosas	Ahogamiento, quedar sepultado, quedar envuelto	Choque o golpe contra objeto inmóvil (trabajador en movimiento)	Choque o golpe contra objeto en movimiento, colisión	Contacto con agente material cortante, punzante, duro
TOTAL	489.065	15.657	847	118.686	68.506	46.473
SECTOR						
Agrario	33.144	654	59	10.332	5.213	3.185
Industria	101.588	4.100	240	18.925	18.475	13.023
Construcción	53.579	1.877	169	13.814	9.069	5.950
Servicios	300.754	9.026	379	75.615	35.749	24.315
SECCIÓN Y DIVISIÓN						
A Agricultura, ganadería, silvicultura y pesca	33.144	654	59	10.332	5.213	3.185
01 Agricultura, ganadería, caza y servicios relacionados con las mismas	27.795	560	42	8.739	4.137	2.685
02 Silvicultura y explotación forestal	2.710	52	7	645	653	327
03 Pesca y acuicultura	2.639	42	10	948	423	173
B Industrias extractivas	2.239	53	6	433	657	110
05 Extracción de antracita, hulla y lignito	1.082	11	2	138	400	38
06 Extracción de crudo de petróleo y gas natural	16	-	-	5	3	-
07 Extracción de minerales metálicos	131	16	1	32	26	3
08 Otras industrias extractivas	991	24	3	252	225	65
09 Actividades de apoyo a las industrias extractivas	19	2	-	6	3	4
C Industria manufacturera	90.003	3.783	206	16.293	16.388	12.350
10 Industria de la alimentación	19.825	741	27	4.176	2.942	2.679
11 Fabricación de bebidas	1.795	103	3	447	238	179
12 Industria del tabaco	31	-	-	8	4	2
13 Industria textil	1.644	50	3	325	290	179
14 Confección de prendas de vestir	693	14	1	147	85	66
15 Industria del cuero y del calzado	793	35	-	122	95	108
16 Industria de la madera y del corcho, excepto muebles; cestería y espartería	3.195	67	7	521	597	665
17 Industria del papel	1.874	61	3	382	330	202
18 Artes gráficas y reproducción de soportes grabados	1.979	49	5	347	304	284
19 Coquerías y refino de petróleo	58	7	-	12	6	1
20 Industria química	2.824	267	6	548	402	208
21 Fabricación de productos farmacéuticos	1.091	116	3	224	162	59
22 Fabricación de productos de caucho y plásticos	4.698	155	8	813	824	645
23 Fabricación de otros productos minerales no metálicos	4.748	125	4	934	902	635
24 Metalurgia; fabricación de productos de hierro, acero y ferroaleaciones	5.034	338	14	857	1.140	488
25 Fabricación de productos metálicos, excepto maquinaria y equipc	16.427	751	59	2.600	3.675	2.859
26 Fabricación de productos informáticos, electrónicos y ópticos	429	16	2	80	63	40
27 Fabricación de material y equipo eléctrico	1.432	38	1	222	243	190
28 Fabricación de maquinaria y equipo n.c.o.p.	5.382	220	19	814	1.157	864
29 Fabricación de vehículos de motor, remolques y semirremolques	6.011	189	13	895	1.094	595
30 Fabricación de otro material de transporte	3.017	129	6	651	510	265
31 Fabricación de muebles	2.487	57	5	350	424	576
32 Otras industrias manufactureras	729	30	2	116	113	129
33 Reparación e instalación de maquinaria y equipo	3.807	225	15	702	788	432
D Suministro de energía eléctrica, gas, vapor y aire acondicionado	483	30	2	122	78	40
35 Suministro de energía eléctrica, gas, vapor y aire acondicionado	483	30	2	122	78	40
E Suministro de agua, saneamiento, gestión de residuos	8.863	234	26	2.077	1.352	523
36 Captación, depuración y distribución de agua	1.420	29	5	300	195	71
37 Recogida y tratamiento de aguas residuales	325	14	1	81	39	15
38 Recogida, tratamiento y eliminación de residuos; valorización	7.008	187	20	1.661	1.101	427
39 Actividades de descontaminación y otros servicios de gestión de residuos	110	4	-	35	17	10
F Construcción	53.579	1.877	169	13.814	9.069	5.950
41 Construcción de edificios	21.144	616	58	5.700	3.834	2.184
42 Ingeniería civil	3.208	108	13	790	552	253
43 Actividades de construcción especializada	29.227	1.153	98	7.324	4.683	3.513
G Comercio al por mayor y menor; reparación vehículos	70.000	1.451	72	14.977	10.603	7.653
45 Venta y reparación de vehículos de motor y motocicletas	10.629	465	33	1.803	2.051	1.139
46 Comercio al por mayor e intermediarios del comercio, excepto de vehículos de motor y motocicletas	25.695	484	27	5.803	4.160	2.102
47 Comercio al por menor, excepto de vehículos de motor y motocicletas	33.676	502	12	7.371	4.392	4.412

ATR-D.11.2. ACCIDENTES DE TRABAJO CON BAJA EN JORNADA, SEGÚN FORMA O CONTACTO QUE PRODUJO LA LESIÓN, POR SECTOR, SECCIÓN Y DIVISIÓN DE ACTIVIDAD ECONÓMICA

Año 2016

	TOTAL	Contacto con corriente eléctrica, fuego, temperatura, sustancias peligrosas	Ahogamiento, quedar sepultado, quedar envuelto	Choque o golpe contra objeto inmóvil (trabajador en movimiento)	Choque o golpe contra objeto en movimiento, colisión	Contacto con agente material cortante, punzante, duro
H Transporte y almacenamiento	36.674	508	54	8.961	5.544	1.009
49 Transporte terrestre y por tubería	19.734	281	31	5.230	3.068	587
50 Transporte marítimo y por vías navegables interiores	556	19	3	181	65	23
51 Transporte aéreo	1.577	42	3	275	182	28
52 Almacenamiento y actividades anexas al transporte	10.693	125	15	2.035	1.823	331
53 Actividades postales y de correos	4.114	41	2	1.240	406	40
I Hostelería	49.224	3.519	54	12.462	4.994	9.832
55 Servicios de alojamiento	15.203	867	19	4.402	1.728	2.195
56 Servicios de comidas y bebidas	34.021	2.652	35	8.060	3.266	7.637
J Información y comunicaciones	2.960	83	3	964	292	127
58 Edición	291	4	-	85	32	14
59 Actividades cinematográficas, de vídeo y de programas de televisión, grabación de sonido y edición musical	549	11	1	206	61	21
60 Actividades de programación y emisión de radio y televisión	225	8	1	65	15	8
61 Telecomunicaciones	989	14	1	321	97	46
62 Programación, consultoría y otras actividades relacionadas con la informática	638	36	-	206	52	23
63 Servicios de información	268	10	-	81	35	15
K Actividades financieras y de seguros	1.251	21	-	545	83	25
64 Servicios financieros, excepto seguros y fondos de pensiones	709	8	-	331	44	21
65 Seguros, reaseguros y fondos de pensiones, excepto Seguridad Social obligatoria	289	5	-	113	25	1
66 Actividades auxiliares a los servicios financieros y a los seguros	253	8	-	101	14	3
L Actividades inmobiliarias	983	35	3	337	103	77
68 Actividades inmobiliarias	983	35	3	337	103	77
M Actividades profesionales, científicas y técnicas	5.578	160	13	1.606	663	327
69 Actividades jurídicas y de contabilidad	823	21	-	318	79	26
70 Actividades de las sedes centrales; actividades de consultoría de gestión empresarial	420	12	-	131	48	13
71 Servicios técnicos de arquitectura e ingeniería; ensayos y análisis técnicos	1.677	61	7	405	219	135
72 Investigación y desarrollo	478	25	2	135	69	37
73 Publicidad y estudios de mercado	894	15	1	277	111	47
74 Otras actividades profesionales, científicas y técnicas	1.045	23	2	295	118	61
75 Actividades veterinarias	241	3	1	45	19	8
N Actividades administrativas y servicios auxiliares	29.390	788	55	8.572	3.850	1.634
77 Actividades de alquiler	2.157	54	8	569	376	141
78 Actividades relacionadas con el empleo	2.051	54	7	434	443	153
79 Actividades de agencias de viajes, operadores turísticos, servicios de reservas y actividades relacionadas con los mismos	235	2	-	103	30	4
80 Actividades de seguridad e investigación	2.593	16	3	771	259	52
81 Servicios a edificios y actividades de jardinería	17.699	560	31	5.392	2.114	1.022
82 Actividades administrativas de oficina y otras actividades auxiliares a las empresas	4.655	102	6	1.303	628	262
O Administración Pública y defensa; Seguridad Social obligatoria	37.263	739	54	9.799	3.681	1.249
84 Administración Pública y defensa; Seguridad Social obligatoria	37.263	739	54	9.799	3.681	1.249
P Educación	7.534	182	4	2.680	804	307
85 Educación	7.534	182	4	2.680	804	307
Q Actividades sanitarias y de servicios sociales	43.626	1.147	46	10.063	3.313	1.179
86 Actividades sanitarias	22.755	645	28	5.483	1.819	651
87 Asistencia en establecimientos residenciales	13.486	381	13	2.656	928	335
88 Actividades de servicios sociales sin alojamiento	7.385	121	5	1.924	566	193
R Actividades artísticas, recreativas y de entretenimiento	7.810	134	9	1.948	971	346
90 Actividades de creación, artísticas y espectáculos	815	8	2	226	115	42
91 Actividades de bibliotecas, archivos, museos y otras actividades culturales	389	8	2	105	57	28
92 Actividades de juegos de azar y apuestas	399	10	-	132	33	32
93 Actividades deportivas, recreativas y de entretenimiento	6.207	108	5	1.485	766	244
S Otros servicios	6.047	207	11	1.559	644	431
94 Actividades asociativas	1.437	29	3	476	125	70
95 Reparación de ordenadores, efectos personales y artículos de uso doméstico	1.071	40	2	200	140	136
96 Otros servicios personales	3.539	138	6	883	379	225
T Actividades de hogares como empleadores de personal doméstico	2.346	52	1	1.116	197	118
97 Actividades de los hogares como empleadores de personal doméstico	2.346	52	1	1.116	197	118
U Actividades de organizaciones y organismos extraterritoriales	68	-	-	26	7	1
99 Actividades de organizaciones y organismos extraterritoriales	68	-	-	26	7	1

ATR-D.11.2. ACCIDENTES DE TRABAJO CON BAJA EN JORNADA, SEGÚN FORMA O CONTACTO QUE PRODUJO LA LESIÓN, POR SECTOR, SECCIÓN Y DIVISIÓN DE ACTIVIDAD ECONÓMICA

Año 2016

	Quedar atrapado, ser aplastado, sufrir una amputación	Sobreesfuerzo físico, trauma psíquico, radiaciones, ruido, luz o presión	Mordeduras, patadas, etc. (de animales o personas)	Infartos, derrames cerebrales y otras causas estrictamente naturales	Accidentes de tráfico (1)	Otra forma o contacto	Sin información
TOTAL	14.843	193.111	7.219	1.290	16.976	1.887	3.570
SECTOR							
Agrario	1.186	10.810	847	76	236	172	374
Industria	4.993	38.903	373	179	1.237	368	772
Construcción	1.371	19.337	197	111	1.196	170	318
Servicios	7.293	124.061	5.802	924	14.307	1.177	2.106
SECCIÓN Y DIVISIÓN							
A Agricultura, ganadería, silvicultura y pesca	1.186	10.810	847	76	236	172	374
01 Agricultura, ganadería, caza y servicios relacionados con las mismas	991	9.137	773	52	190	162	327
02 Silvicultura y explotaciones forestal	65	874	26	3	27	9	22
03 Pesca y acuicultura	130	799	48	21	19	1	25
B Industrias extractivas	66	877	2	6	20	-	9
05 Extracción de antracita, hulla y lignito	17	471	-	-	4	-	1
06 Extracción de crudo de petróleo y gas natural	-	6	-	1	1	-	-
07 Extracción de minerales metálicos	6	46	-	1	-	-	-
08 Otras industrias extractivas	43	350	2	4	15	-	8
09 Actividades de apoyo a las industrias extractivas	-	4	-	-	-	-	-
C Industria manufacturera	4.661	33.878	302	149	923	343	727
10 Industria de la alimentación	941	7.696	95	28	314	74	112
11 Fabricación de bebidas	90	669	8	6	34	5	13
12 Industria del tabaco	1	15	-	-	1	-	-
13 Industria textil	112	645	4	5	10	7	14
14 Confección de prendas de vestir	25	340	-	1	7	2	5
15 Industria del cuero y del calzado	57	352	1	1	6	5	11
16 Industria de la madera y del corcho, excepto muebles; cestería y espartería	207	1.061	5	4	23	10	28
17 Industria del papel	162	690	9	1	7	10	17
18 Artes gráficas y reproducción de soportes grabados	144	798	6	3	23	8	8
19 Coquerías y refino de petróleo	3	27	-	1	-	-	1
20 Industria química	149	1.148	9	6	31	9	41
21 Fabricación de productos farmacéuticos	35	454	3	3	29	-	3
22 Fabricación de productos de caucho y plásticos	273	1.874	9	13	25	9	50
23 Fabricación de otros productos minerales no metálicos	253	1.798	10	10	45	10	22
24 Metalurgia; fabricación de productos de hierro, acero y ferroaleaciones	314	1.791	4	13	13	17	45
25 Fabricación de productos metálicos, excepto maquinaria y equipo	763	5.308	49	21	110	68	164
26 Fabricación de productos informáticos, electrónicos y ópticos	26	187	-	1	9	2	3
27 Fabricación de material y equipo eléctrico	61	635	6	5	11	4	16
28 Fabricación de maquinaria y equipo n.c.o.p.	269	1.873	20	5	55	36	50
29 Fabricación de vehículos de motor, remolques y semirremolques	328	2.742	29	9	26	33	58
30 Fabricación de otro material de transporte	130	1.269	3	4	18	6	26
31 Fabricación de muebles	110	910	12	2	25	5	11
32 Otras industrias manufactureras	30	274	5	1	21	-	8
33 Reparación e instalación de maquinaria y equipo	178	1.322	15	6	80	23	21
D Suministro de energía eléctrica, gas, vapor y aire acondicionado	18	166	2	7	12	2	4
35 Suministro de energía eléctrica, gas, vapor y aire acondicionado	18	166	2	7	12	2	4
E Suministro de agua, saneamiento, gestión de residuos	248	3.982	67	17	282	23	32
36 Captación, depuración y distribución de agua	34	681	9	3	79	5	9
37 Recogida y tratamiento de aguas residuales	8	158	4	-	5	-	-
38 Recogida, tratamiento y eliminación de residuos; valorización	203	3.107	54	14	195	16	23
39 Actividades de descontaminación y otros servicios de gestión de residuos	3	36	-	-	3	2	-
F Construcción	1.371	19.337	197	111	1.196	170	318
41 Construcción de edificios	525	7.600	71	59	298	75	124
42 Ingeniería civil	108	1.284	8	7	66	2	17
43 Actividades de construcción especializada	738	10.453	118	45	832	93	177
G Comercio al por mayor y menor; reparación vehículos	2.396	29.531	402	144	2.271	203	297
45 Venta y reparación de vehículos de motor y motocicletas	411	4.091	40	28	472	28	68
46 Comercio al por mayor e intermediarios del comercio, excepto de vehículos de motor y motocicletas	1.046	10.597	124	63	1.075	78	136
47 Comercio al por menor, excepto de vehículos de motor y motocicletas	939	14.843	238	53	724	97	93

