

MINISTERIO DE TRABAJO Y SEGURIDAD SOCIAL
Dirección General de Informática y Estadística
Subdirección General de Estadística

ESTADISTICA DE ACCIDENTES DE TRABAJO
AÑO 1993

MINISTERIO DE TRABAJO
Y SEGURIDAD SOCIAL
Centro de Publicaciones
RET: 94-1779

AÑO 1993

Edita y distribuye: Centro de Publicaciones
Ministerio de Trabajo y Seguridad Social
Agustín de Bethencourt, 11. 28003 Madrid
NIPO: 201-94-041-7
Depósito Legal: M-38705-1994

Imprime:

einsa

EDICIONES INFORMATIZADAS, S. A.

Tl. *91/661 26 80

28100 ALCOBENDAS (MADRID)

La reproducción, total o parcial, de estos datos está permitida citando su procedencia.

INDICE

	<u>Página</u>
Presentación	11
Comentario de resultados	13
 TABLAS ESTADISTICAS	
 A. ACCIDENTES DE TRABAJO OCURRIDOS EN 1.993	
A.I.1. Accidentes de trabajo con baja según gravedad por comunidad autónoma y provincia	45
A.I.2. Accidentes de trabajo con baja según gravedad por sector y rama de actividad:	
Total Nacional	46
Andalucía	47
Aragón	48
Asturias	49
Balears	50
Canarias	51
Cantabria	52
Castilla-La Mancha	53
Castilla y León	54
Cataluña	55
Comunidad Valenciana	56
Extremadura	57
Galicia	58
Madrid	59
Murcia	60
Navarra	61
País Vasco	62
Rioja (La)	63
Ceuta	64
Melilla	65
A.II.1. Accidentes en jornada de trabajo con baja según lugar del accidente y gravedad por comunidad autónoma y provincia	66
A.II.2. Accidentes en jornada de trabajo con baja según lugar del accidente y gravedad por sector y rama de actividad	67

A.II.3. Accidentes en jornada de trabajo con baja según gravedad por forma en que se produjeron:	
Valores absolutos	68
Distribución porcentual	69
A.II.4. Accidentes en jornada de trabajo con baja según forma en que se produjeron por comunidad autónoma y provincia:	
Total de accidentes	70
Accidentes leves	72
Accidentes graves	74
Accidentes mortales	76
A.II.5. Accidentes en jornada de trabajo con baja según forma en que se produjeron por sector y rama de actividad:	
Total de accidentes	78
Accidentes leves	80
Accidentes graves	82
Accidentes mortales	84
A.II.6. Accidentes en jornada de trabajo con baja según gravedad por grupos de aparato o agente material causantes:	
Valores absolutos	86
Distribución porcentual	86
A.II.7. Accidentes en jornada de trabajo con baja según gravedad por aparato o agente material causante	87
A.II.8. Accidentes en jornada de trabajo con baja según división de actividad por aparato o agente material causante:	
Total de accidentes	90
Accidentes leves	96
Accidentes graves	102
Accidentes mortales	108
A.II.9. Accidentes en jornada de trabajo con baja según gravedad por hora de trabajo del accidente:	
Valores absolutos	114
Distribución porcentual	114
A.II.10. Accidentes en jornada de trabajo con baja según gravedad por hora del día del accidente:	
Valores absolutos	115
Distribución porcentual	115
A.II.11. Accidentes en jornada de trabajo con baja según gravedad por día de la semana del accidente:	
Valores absolutos	116
Distribución porcentual	116
A.II.12. Accidentes en jornada de trabajo con baja según tipo de trabajo y gravedad por sector y rama de actividad	117
A.II.13. Accidentes en jornada de trabajo con baja según tipo de trabajo y gravedad por grandes grupos de ocupación	118
A.III.1. Accidentes en jornada de trabajo con baja según gravedad por sexo :	
Valores absolutos	119
Distribución porcentual	119
A.III.2. Accidentes en jornada de trabajo con baja según gravedad y sexo por comunidad autónoma y provincia	120
A.III.3. Accidentes en jornada de trabajo con baja según gravedad y sexo por sector y rama de actividad	121
A.III.4. Accidentes en jornada de trabajo con baja según gravedad y sexo por forma en que se produjeron	122

A.III.5.	Accidentes en jornada de trabajo con baja según gravedad por grandes grupos de ocupación:	
	Valores absolutos	123
	Distribución porcentual	123
A.III.6.	Accidentes en jornada de trabajo con baja según gravedad por ocupación del trabajador	124
A.III.7.	Accidentes en jornada de trabajo con baja según ocupación por comunidad autónoma y provincia.....	126
A.III.8.	Accidentes en jornada de trabajo con baja según ocupación por sector y rama de actividad:	
	Total de accidentes	127
	Accidentes leves.....	128
	Accidentes graves	139
	Accidentes mortales	130
A.III.9.	Accidentes en jornada de trabajo con baja según ocupación por forma en que se produjeron.....	131
A.III.10.	Accidentes en jornada de trabajo con baja según ocupación por aparato material causante.....	132
A.III.11.	Accidentes en jornada de trabajo con baja según gravedad por edad y sexo del trabajador accidentado:	
	Valores absolutos	137
	Distribución porcentual	138
A.III.12.	Accidentes en jornada de trabajo con baja según edad del trabajador accidentado por ocupación:	
	Ambos sexos	139
	Varones	141
	Mujeres	143
A.III.13.	Accidentes en jornada de trabajo con baja según gravedad por tipo de contrato:	
	Valores absolutos	145
	Distribución porcentual	145
A.III.14.	Accidentes en jornada de trabajo con baja según tipo de contrato por comunidad autónoma y provincia	146
A.III.15.	Accidentes en jornada de trabajo con baja según tipo de contrato por sector y rama de actividad.....	147
A.III.16.	Accidentes en jornada de trabajo con baja según tipo de contrato por ocupación	148
A.III.17.	Accidentes en jornada de trabajo con baja según tipo de contrato , por edad y sexo del trabajador accidentado.....	150
A.III.18.	Accidentes en jornada de trabajo con baja según gravedad por sexo y antigüedad en el puesto de trabajo del trabajador accidentado:	
	Valores absolutos	151
	Distribución porcentual	151
A.III.19.	Accidentes en jornada de trabajo con baja según antigüedad en el puesto de trabajo del trabajador accidentado, por ocupación.....	152
A.III.20.	Accidentes en jornada de trabajo con baja según gravedad por sexo y antigüedad en la empresa del trabajador accidentado.....	155
A.III.21.	Accidentes en jornada de trabajo con baja según antigüedad en la empresa del trabajador accidentado por ocupación:	
	Total accidentes.....	156
	Accidentes leves.....	159
	Accidentes graves	162
	Accidentes mortales	165
A.IV.1.	Accidentes en jornada de trabajo con baja según gravedad por naturaleza de la lesión:	
	Valores absolutos	168
	Distribución porcentual	168
A.IV.2.	Accidentes en jornada de trabajo con baja según naturaleza de la lesión por comunidad autónoma y provincia.....	169

A.IV.3. Accidentes en jornada de trabajo con baja según naturaleza de la lesión por sector y rama de actividad:	
Total accidentes.....	171
Accidentes leves.....	173
Accidentes graves	175
Accidentes mortales	177
A.IV.4. Accidentes en jornada de trabajo con baja según naturaleza de la lesión por forma en que se produjeron	179
A.IV.5. Accidentes en jornada de trabajo con baja según naturaleza de la lesión por aparato o agente material causante	181
A.IV.6. Accidentes en jornada de trabajo con baja según naturaleza de la lesión por ocupación.....	187
A.IV.7. Accidentes en jornada de trabajo con baja según gravedad y parte del cuerpo lesionada :	
Valores absolutos	193
Distribución porcentual	193
A.IV.8. Accidentes en jornada de trabajo con baja según parte del cuerpo lesionada por comunidad autónoma y provincia	194
A.IV.9. Accidentes en jornada de trabajo con baja según parte del cuerpo lesionada por sector y rama de actividad:	
Total accidentes.....	195
Accidentes leves.....	196
Accidentes graves	197
Accidentes mortales	198
A.IV.10. Accidentes en jornada de trabajo con baja según parte del cuerpo lesionada por forma en que se produjeron	199
A.IV.11. Accidentes en jornada de trabajo con baja según parte del cuerpo lesionada por aparato o agente material causante	200
A.IV.12. Accidentes en jornada de trabajo con baja según parte del cuerpo lesionada por ocupación.....	205
A.IV.13. Accidentes en jornada de trabajo con baja según gravedad por causa del alta :	
Valores absolutos	208
Distribución porcentual	208
A.IV.14. Accidentes en jornada de trabajo con baja según causa del alta por comunidad autónoma y provincia.....	209
A.IV.15. Accidentes en jornada de trabajo con baja según causa del alta por sector y rama de actividad	210
A.IV.16. Accidentes en jornada de trabajo con baja según causa del alta por edad y sexo del trabajador accidentado.....	211
A.V.1. Accidentes en jornada de trabajo con baja según gravedad por tamaño de la empresa :	
Valores absolutos	212
Distribución porcentual	212
A.V.2. Accidentes en jornada de trabajo con baja según tamaño de la empresa por comunidad autónoma y provincia.....	213
A.V.3. Accidentes en jornada de trabajo con baja según tamaño de la empresa por sector y rama de actividad.....	214
A.VI.1. Accidentes de trabajo con baja según gravedad por comunidad autónoma y provincia del centro de trabajo del trabajador accidentado	215
A.VII.1. Accidentes sin baja según comunidad autónoma por sector y rama de actividad..	216

A.VII.2. Accidentes sin baja según forma en que se produjeron por comunidad autónoma y provincia.....	218
A.VII.3. Accidentes sin baja según forma en que se produjeron por sector y rama de actividad.....	220

J. JORNADAS NO TRABAJADAS POR LOS ACCIDENTES OCURRIDOS EN 1.993

J.I.1. Jornadas no trabajadas por accidentes con baja según gravedad por comunidad autónoma y provincia	225
J.I.2. Jornadas no trabajadas por accidentes con baja según gravedad por sector y rama de actividad	226
J.II.1. Jornadas no trabajadas por accidentes en jornada de trabajo con baja según gravedad por forma en que se produjeron.....	227
J.II.2. Jornadas no trabajadas por accidentes en jornada de trabajo con baja según gravedad por aparato o agente material causante.....	228
J.III.1. Jornadas no trabajadas por accidentes en jornada de trabajo con baja según gravedad por sexo	231
J.III.2. Jornadas no trabajadas por accidentes en jornada de trabajo con baja según gravedad y sexo por comunidad autónoma y provincia.....	232
J.III.3. Jornadas no trabajadas por accidentes en jornada de trabajo con baja según gravedad y sexo por sector y rama de actividad.....	233
J.III.4. Jornadas no trabajadas por accidentes en jornada de trabajo con baja según gravedad y sexo por ocupación del trabajador.....	234
J.III.5. Jornadas no trabajadas por accidentes en jornada de trabajo con baja según gravedad por sexo y edad del trabajador accidentado.....	237
J.III.6. Jornadas no trabajadas por accidentes en jornada de trabajo con baja según gravedad por tipo de contrato	238
J.III.7. Jornadas no trabajadas por accidentes en jornada de trabajo con baja según gravedad por sexo del trabajador accidentado y antigüedad en el puesto de trabajo.....	239
J.III.8. Jornadas no trabajadas por accidentes en jornada de trabajo con baja según gravedad por sexo del trabajador accidentado y antigüedad en la empresa	240
J.IV.1. Jornadas no trabajadas por accidentes en jornada de trabajo con baja según gravedad por naturaleza de la lesión	241
J.IV.2. Jornadas no trabajadas por accidentes en jornada de trabajo con baja según gravedad por parte del cuerpo lesionada	242
J.IV.3. Jornadas no trabajadas por accidentes en jornada de trabajo con baja según gravedad por causa del alta	243
J.IV.4. Jornadas no trabajadas por accidentes en jornada de trabajo con baja según causa del alta por comunidad autónoma y provincia.....	244
J.IV.5. Jornadas no trabajadas por accidentes en jornada de trabajo con baja según causa del alta por sector y rama de actividad.....	245
J.IV.6. Jornadas no trabajadas por accidentes en jornada de trabajo con baja según causa del alta por edad y sexo del trabajador accidentado.....	246
J.V.1. Jornadas no trabajadas por accidentes en jornada de trabajo con baja según gravedad por tamaño de la empresa	247
J.VI.1. Jornadas no trabajadas por recaidas de accidentes de trabajo según gravedad por comunidad autónoma y provincia.....	248
J.VI.2. Jornadas no trabajadas por recaidas de accidentes de trabajo según gravedad por sector y rama de actividad.....	249

R. RECAIDAS DE ACCIDENTES DE TRABAJO OCURRIDAS EN 1.993

R.I.1. Recaidas de accidentes de trabajo según gravedad por comunidad autónoma y provincia.....	253
R.I.2. Recaidas de accidentes de trabajo según gravedad por sector y rama de actividad.....	254

I. INDICES

I.I.1. Indices de Incidencia por sector y rama de actividad.....	257
I.I.2. Indices de Incidencia por comunidad autónoma y provincia.....	258
I.I.3. Indices de Frecuencia por sector y división de actividad.....	259
I.I.4. Indices de Frecuencia por comunidad autónoma.....	259
I.I.5. Indices de Gravedad por sector y división de actividad.....	260
I.I.6. Indices de Gravedad por comunidad autónoma.....	260
I.I.7. Duración media de las bajas por sector y rama de actividad.....	261
I.I.8. Duración media de las bajas por comunidad autónoma y provincia.....	262
I.I.9. Indices de Incidencia de accidentes mortales por sector y rama de actividad.....	263
I.I.10. Indices de Incidencia de accidentes mortales por comunidad autónoma y provincia.....	264
I.I.11. Indices de Frecuencia de accidentes mortales por sector y división de actividad....	265
I.I.12. Indices de Frecuencia de accidentes mortales por comunidad autónoma.....	265

ANEXO I. JORNADAS NO TRABAJADAS POR LOS ACCIDENTES OCURRIDOS EN 1.991

J.I.1. Jornadas no trabajadas por accidentes con baja según gravedad por comunidad autónoma y provincia	269
J.I.2. Jornadas no trabajadas por accidentes con baja según gravedad por sector y rama de actividad	270
J.II.1. Jornadas no trabajadas por accidentes en jornada de trabajo con baja según gravedad por forma en que se produjeron.....	271
J.II.2. Jornadas no trabajadas por accidentes en jornada de trabajo con baja según gravedad por aparato o agente material causante.....	272
J.III.1. Jornadas no trabajadas por accidentes en jornada de trabajo con baja según gravedad por sexo	275
J.III.2. Jornadas no trabajadas por accidentes en jornada de trabajo con baja según gravedad y sexo por comunidad autónoma y provincia.....	276
J.III.3. Jornadas no trabajadas por accidentes en jornada de trabajo con baja según gravedad y sexo por sector y rama de actividad.....	277
J.III.4. Jornadas no trabajadas por accidentes en jornada de trabajo con baja según gravedad y sexo por ocupación del trabajador.....	278
J.III.5. Jornadas no trabajadas por accidentes en jornada de trabajo con baja según gravedad por sexo y edad del trabajador accidentado.....	281
J.III.6. Jornadas no trabajadas por accidentes en jornada de trabajo con baja según gravedad por tipo de contrato	282
J.III.7. Jornadas no trabajadas por accidentes en jornada de trabajo con baja según gravedad por sexo del trabajador accidentado y antigüedad en el puesto de trabajo.....	283
J.III.8. Jornadas no trabajadas por accidentes en jornada de trabajo con baja según gravedad por sexo del trabajador accidentado y antigüedad de la empresa	284
J.IV.1. Jornadas no trabajadas por accidentes en jornada de trabajo con baja según gravedad por naturaleza de la lesión	285
J.IV.2. Jornadas no trabajadas por accidentes en jornada de trabajo con baja según gravedad por parte del cuerpo lesionada	286
J.IV.3. Jornadas no trabajadas por accidentes en jornada de trabajo con baja según gravedad por causa del alta	287
J.IV.4. Jornadas no trabajadas por accidentes en jornada de trabajo con baja según causa del alta por comunidad autónoma y provincia.....	288
J.IV.5. Jornadas no trabajadas por accidentes en jornada de trabajo con baja según causa del alta por sector y rama de actividad.....	289

J.IV.6. Jornadas no trabajadas por accidentes en jornada de trabajo con baja según causa del alta por edad y sexo del trabajador accidentado	290
J.V.1. Jornadas no trabajadas por accidentes en jornada de trabajo con baja según gravedad por tamaño de la empresa	291
J.VI.1. Jornadas no trabajadas por recaidas de accidentes de trabajo según gravedad por comunidad autónoma y provincia	292
J.VI.2. Jornadas no trabajadas por recaidas de accidentes de trabajo según gravedad por sector y rama de actividad	293

ANEXO II. JORNADAS NO TRABAJADAS POR LOS ACCIDENTES OCURRIDOS EN 1.992

J.I.1. Jornadas no trabajadas por accidentes con baja según gravedad por comunidad autónoma y provincia	297
J.I.2. Jornadas no trabajadas por accidentes con baja según gravedad por sector y rama de actividad	298
J.II.1. Jornadas no trabajadas por accidentes en jornada de trabajo con baja según gravedad por forma en que se produjeron	299
J.II.2. Jornadas no trabajadas por accidentes en jornada de trabajo con baja según gravedad por aparato o agente material causante	300
J.III.1. Jornadas no trabajadas por accidentes en jornada de trabajo con baja según gravedad por sexo	303
J.III.2. Jornadas no trabajadas por accidentes en jornada de trabajo con baja según gravedad y sexo por comunidad autónoma y provincia	304
J.III.3. Jornadas no trabajadas por accidentes en jornada de trabajo con baja según gravedad y sexo por sector y rama de actividad	305
J.III.4. Jornadas no trabajadas por accidentes en jornada de trabajo con baja según gravedad y sexo por ocupación del trabajador	306
J.III.5. Jornadas no trabajadas por accidentes en jornada de trabajo con baja según gravedad por sexo y edad del trabajador accidentado	309
J.III.6. Jornadas no trabajadas por accidentes en jornada de trabajo con baja según gravedad por tipo de contrato	310
J.III.7. Jornadas no trabajadas por accidentes en jornada de trabajo con baja según gravedad por sexo del trabajador accidentado y antigüedad en el puesto de trabajo	311
J.III.8. Jornadas no trabajadas por accidentes en jornada de trabajo con baja según gravedad por sexo del trabajador accidentado y antigüedad en la empresa	312
J.IV.1. Jornadas no trabajadas por accidentes en jornada de trabajo con baja según gravedad por naturaleza de la lesión	313
J.IV.2. Jornadas no trabajadas por accidentes en jornada de trabajo con baja según gravedad por parte del cuerpo lesionada	314
J.IV.3. Jornadas no trabajadas por accidentes en jornada de trabajo con baja según gravedad por causa del alta	315
J.IV.4. Jornadas no trabajadas por accidentes en jornada de trabajo con baja según causa del alta por comunidad autónoma y provincia	316
J.IV.5. Jornadas no trabajadas por accidentes en jornada de trabajo con baja según causa del alta por sector y rama de actividad	317
J.IV.6. Jornadas no trabajadas por accidentes en jornada de trabajo con baja según causa del alta por edad y sexo del trabajador accidentado	318
J.V.1. Jornadas no trabajadas por accidentes en jornada de trabajo con baja según gravedad por tamaño de la empresa	319
J.VI.1. Jornadas no trabajadas por recaidas de accidentes de trabajo según gravedad por comunidad autónoma y provincia	320
J.VI.2. Jornadas no trabajadas por recaidas de accidentes de trabajo según gravedad por sector y rama de actividad	321

	<u>Página</u>
PROCESO ESTADISTICO Y NOTAS EXPLICATIVAS	323
ANEXO III	
Correspondencia entre la clasificación de actividades utilizada y los códigos de la Clasificación Nacional de Actividades Económicas-93 (C.N.A.E.-93)	333
Correspondencia entre la clasificación de actividades utilizada y los códigos de la Clasificación Nacional de Actividades Económicas-74 (C.N.A.E.-74)	334

SIMBOLOS UTILIZADOS

- .. Dato no disponible
- Valor nulo

PRESENTACION

El objetivo de la presente publicación es proporcionar una amplia información sobre los diversos aspectos de los accidentes de trabajo ocurridos durante el año 1993.

La mayor parte de las tablas que se incluyen en la publicación recogen exclusivamente datos sobre accidentes que han causado la baja del trabajador y han ocurrido durante la jornada de trabajo, ya que en éstos es en los que debe centrarse fundamentalmente el análisis a efectos de adoptar las correspondientes medidas preventivas; no obstante también se ofrece información referida a la totalidad de los accidentes de trabajo.

Como novedades a destacar en la presente edición deben citarse, por un parte, la incorporación de la Clasificación Nacional de Actividades Económicas-1993 (C.N.A.E.-93) y, por otra, la inclusión en esta estadística de los trabajadores pertenecientes a la Mutuality de Funcionarios de la Administración Local, debido a su integración en el Régimen General de la Seguridad Social.

Los datos que ahora se ofrecen difieren ligeramente de los ya publicados por esta Subdirección General en el Boletín de Estadísticas Laborales, referidos al mismo período; ello es debido, como se explica ampliamente en el apartado PROCESO ESTADÍSTICO Y NOTAS EXPLICATIVAS, a que los que aquí se recogen proceden de la explotación directa de los documentos individuales de comunicación del accidente, mientras que los datos de la citada publicación se han obtenido de los resúmenes que mensualmente elaboran las Direcciones Provinciales de Trabajo, Seguridad Social y Asuntos Sociales y las Comunidades Autónomas que tienen transferidas funciones en esta materia, debiendo ser considerados estos últimos como de avance y los que aquí se ofrecen como definitivos, con las únicas salvedades que se señalan en el apartado PROCESO ESTADÍSTICO Y NOTAS EXPLICATIVAS.

Respecto a las jornadas no trabajadas, es importante señalar que se ha detectado un error en el método de estimación aplicado en los años 1991 y 1992 que afectó a los valores obtenidos y publicados en dichos años, los cuales han sido modificados y se incluyen, al final de las tablas, en los Anexos I y II.

Las tablas estadísticas figuran acompañadas de un comentario de resultados cuya finalidad principal es resaltar los datos más significativos y facilitar la comprensión de los resultados. El texto del comentario se complementa con un amplio conjunto de gráficos.

COMENTARIO DE RESULTADOS

COMENTARIO DE RESULTADOS

INTRODUCCIÓN

En lo que sigue se pretende mostrar los aspectos que se consideran más destacables de la siniestralidad laboral, comenzando por los datos globales de accidentes y jornadas no trabajadas y centrandó posteriormente el análisis en los accidentes con baja ocurridos durante la jornada laboral, dado su mayor interés en orden a la prevención de la siniestralidad laboral.

PRINCIPALES CARACTERÍSTICAS

Durante 1993 se produjeron cerca de 999 mil accidentes, de los cuales, 570 mil, aproximadamente, ocasionaron la baja del trabajador, los restantes 429 mil no dieron lugar a baja médica.

Como se observa en el gráfico I, el número total de accidentes disminuyó notablemente respecto a los registrados en 1992, ya que se produjeron 150 mil accidentes menos, cifra que supone una reducción del 13,7 por ciento. Dicha reducción fue más pronunciada en los accidentes con baja, 100 mil accidentes menos, lo que equivale a un 14 por ciento, que en los accidentes sin baja, cuya disminución fue de 58 mil, lo que supone una reducción del 12,1 por ciento.

GRÁFICO - I
ACCIDENTES DE TRABAJO
Evolución anual

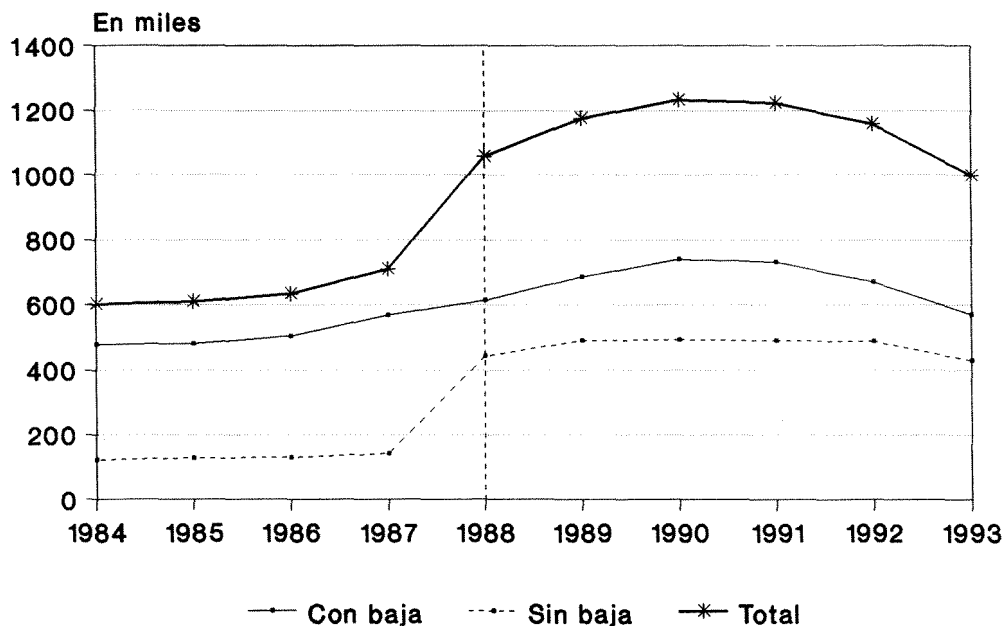

⋮ Ruptura metodológica

La distribución porcentual del total de accidentes se representa en el gráfico II, donde se aprecia que el 43 por ciento fueron accidentes sin baja médica y el 57 por ciento restante causaron al menos un día de baja al trabajador.

Los accidentes con baja ocurrieron en el 94 por ciento de los casos durante la jornada de trabajo, produciéndose en su mayoría en el centro de trabajo habitual y sólo una pequeña parte en desplazamientos durante la jornada laboral o en otro centro de trabajo; el 6 por ciento restante fueron accidentes "in itinere", es decir, al ir o volver del trabajo.

GRÁFICO - II
ACCIDENTES DE TRABAJO SEGÚN TIPO
Distribución porcentual

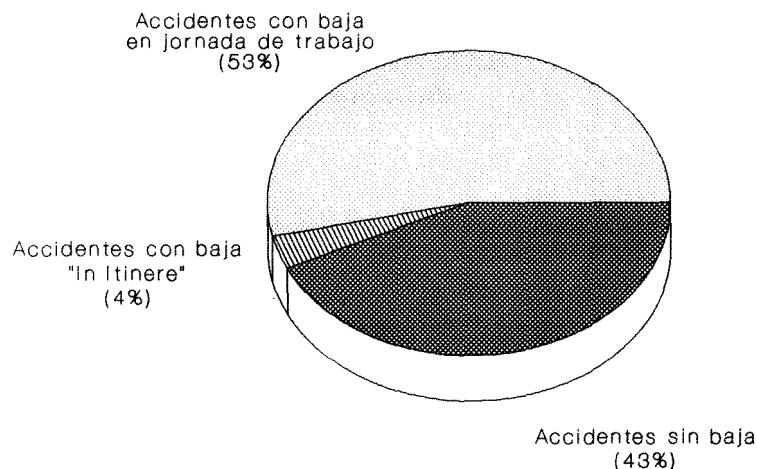

Por lo que respecta a la gravedad del accidente y según se observa en el Cuadro I, del total de accidentes que causaron la baja del trabajador, el 97,4 por ciento fueron leves, el 2,3 graves y el 0,3 mortales. También se observa que la gravedad de los accidentes "in itinere" es mayor que la de los accidentes ocurridos durante la jornada de trabajo, esta circunstancia puede apreciarse en los datos del cuadro I y en el gráfico III. Del primero cabe destacar que el porcentaje de accidentes graves pasa del 2,1 por ciento, cuando ocurren durante la jornada de trabajo, al 6,5 por ciento, si son accidentes "in itinere"; dichos porcentajes obtenidos respecto a los accidentes mortales son el 0,2 y el 1,2, respectivamente. Asimismo, como puede observarse en el gráfico III, mientras que el total de accidentes "in itinere" supone el 6 por ciento del conjunto de accidentes con baja, este porcentaje aumenta al 17 en el caso de accidentes graves y al 27 en el de accidentes mortales.

CUADRO 1

ACCIDENTES CON BAJA Y JORNADAS NO TRABAJADAS, SEGÚN TIPO Y GRAVEDAD

	ACCIDENTES CON BAJA		JORNADAS NO TRABAJADAS		DURACION MEDIA DE LAS BAJAS
	Valores Absolutos	Distribuciones Porcentuales	Valores Absolutos	Distribuciones Porcentuales	Valores Absolutos
ACCIDENTES CON BAJA					
TOTAL	569.640	100,0	15.882.432	100,0	27,9
LEVES	554.868	97,4	14.860.166	93,6	26,8
GRAVES	13.290	2,3	1.021.755	6,4	76,9
MORTALES	1.482	0,3	511	0,0	0,3
EN JORNADA DE TRABAJO					
TOTAL	534.606	100,0	14.578.894	100,0	27,3
LEVES	522.509	97,7	13.737.789	94,2	26,3
GRAVES	11.020	2,1	840.751	5,8	76,3
MORTALES	1.077	0,2	354	0,0	0,3
"IN ITINERE"					
TOTAL	35.034	100,0	1.303.538	100,0	37,2
LEVES	32.359	92,4	1.122.377	86,1	34,7
GRAVES	2.270	6,5	181.004	13,9	79,7
MORTALES	405	1,2	157	0,0	0,4

GRÁFICO - III

ACCIDENTES DE TRABAJO CON BAJA SEGÚN GRAVEDAD POR TIPO

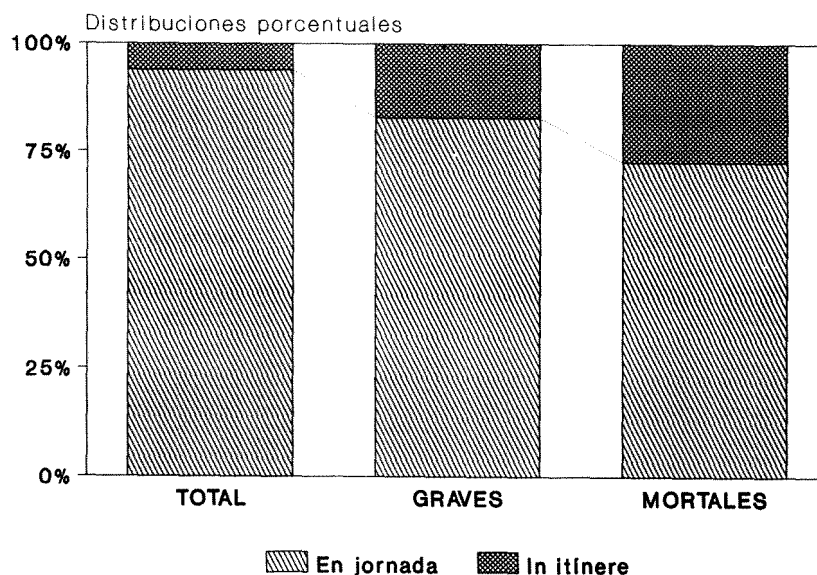

Respecto a las jornadas no trabajadas en 1993, su número ascendió a cerca de 16 millones, lo que supone una disminución respecto al año anterior del 8,2 por ciento, reducción mucho menor que la registrada por los accidentes, que fue del 14,9 por ciento. En consecuencia, la duración media de las bajas del total de accidentes aumentó, pasando de 26 días en 1992 a 28 en 1993.

ACCIDENTES EN JORNADA DE TRABAJO CON BAJA

El tipo de accidentes que más interés suscita, en cuanto al análisis y prevención de la siniestralidad laboral, corresponde a los accidentes con baja producidos durante la jornada laboral, por ello, a partir de aquí, el comentario y los gráficos que lo acompañan se refieren exclusivamente a este tipo de accidentes.

- Distribución territorial de los accidentes y de las jornadas no trabajadas.

La comunidad autónoma que registró mayor número de accidentes fue Cataluña, con cerca de un 22 por ciento del total, seguida de Andalucía, Madrid y Comunidad Valenciana. En estas cuatro comunidades se produjeron cerca del 60 por ciento del total de accidentes, porcentaje similar al obtenido en años anteriores.

Considerando la gravedad de los accidentes, Andalucía fue la comunidad que registró mayor número de accidentes graves, casi 2.000, lo que representa un porcentaje respecto al total próximo a 18, le siguen, por orden decreciente, Cataluña, Madrid y Comunidad Valenciana, únicas comunidades con más de mil accidentes graves.

En cuanto a los accidentes mortales, Cataluña, con 156, alcanzó la cifra más elevada, seguida de Andalucía, con 132, Madrid, con 127, y Comunidad Valenciana, con 109. La distribución de los accidentes por comunidades autónomas se representa en el gráfico IV.

GRÁFICO - IV

ACCIDENTES DE TRABAJO SEGÚN GRAVEDAD POR COMUNIDAD AUTÓNOMA



GRÁFICO - V

ÍNDICES DE INCIDENCIA SEGÚN COMUNIDAD AUTÓNOMA
(Número de accidentes por mil trabajadores)

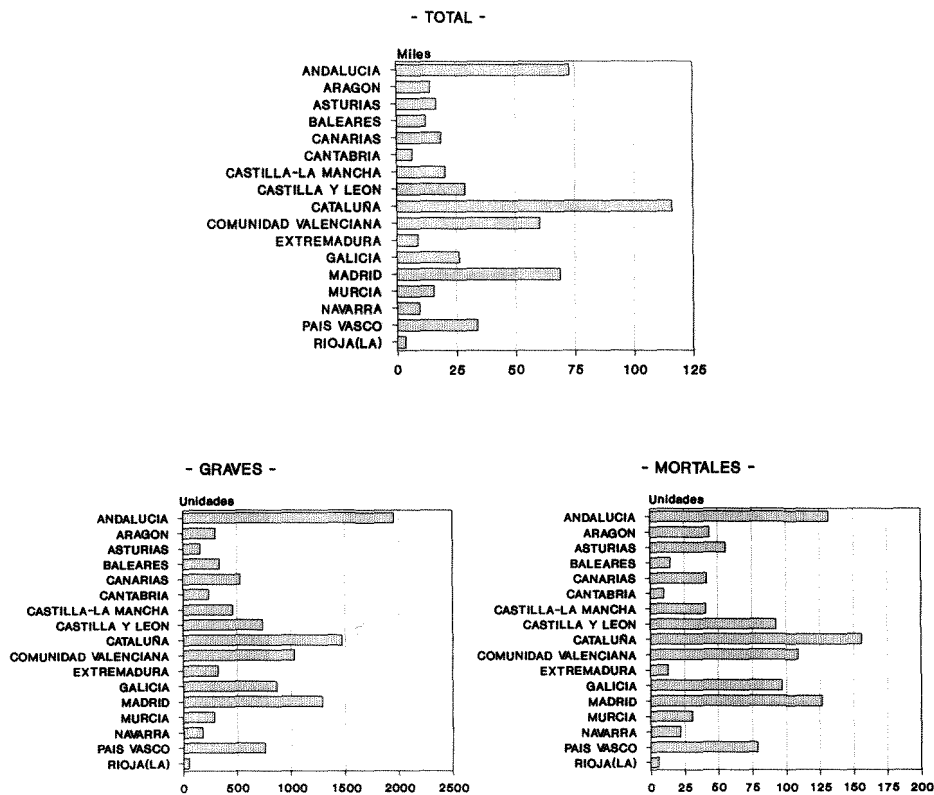
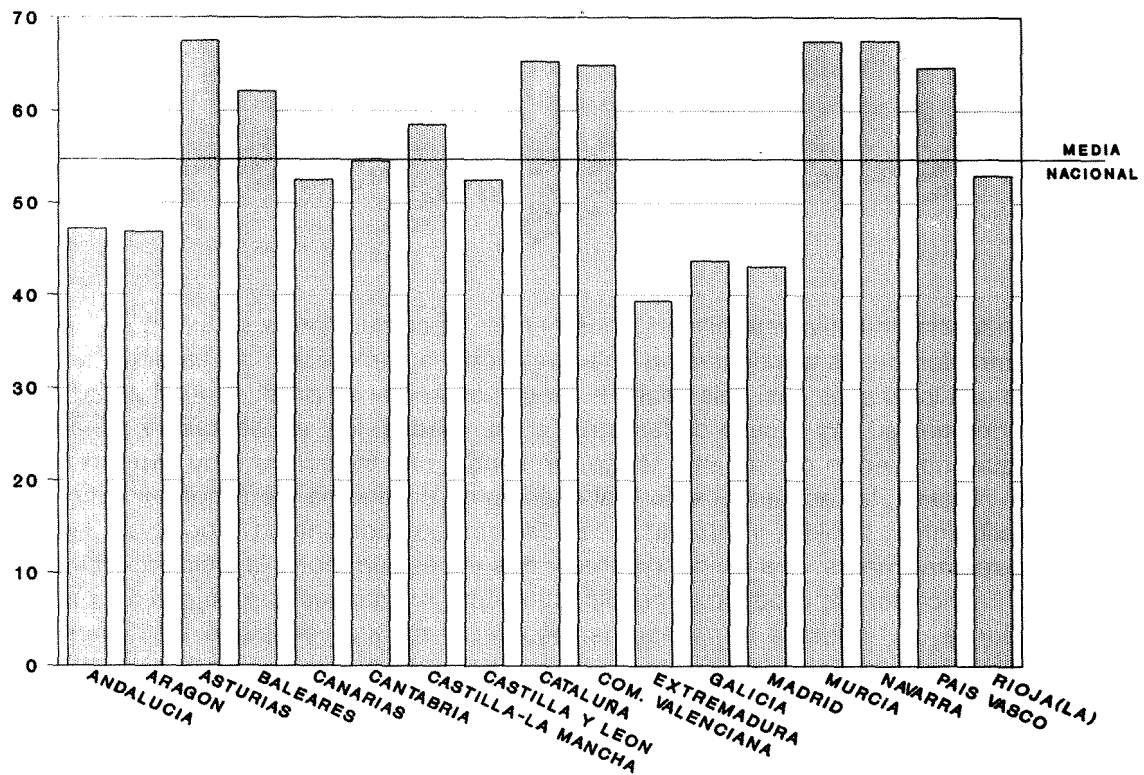
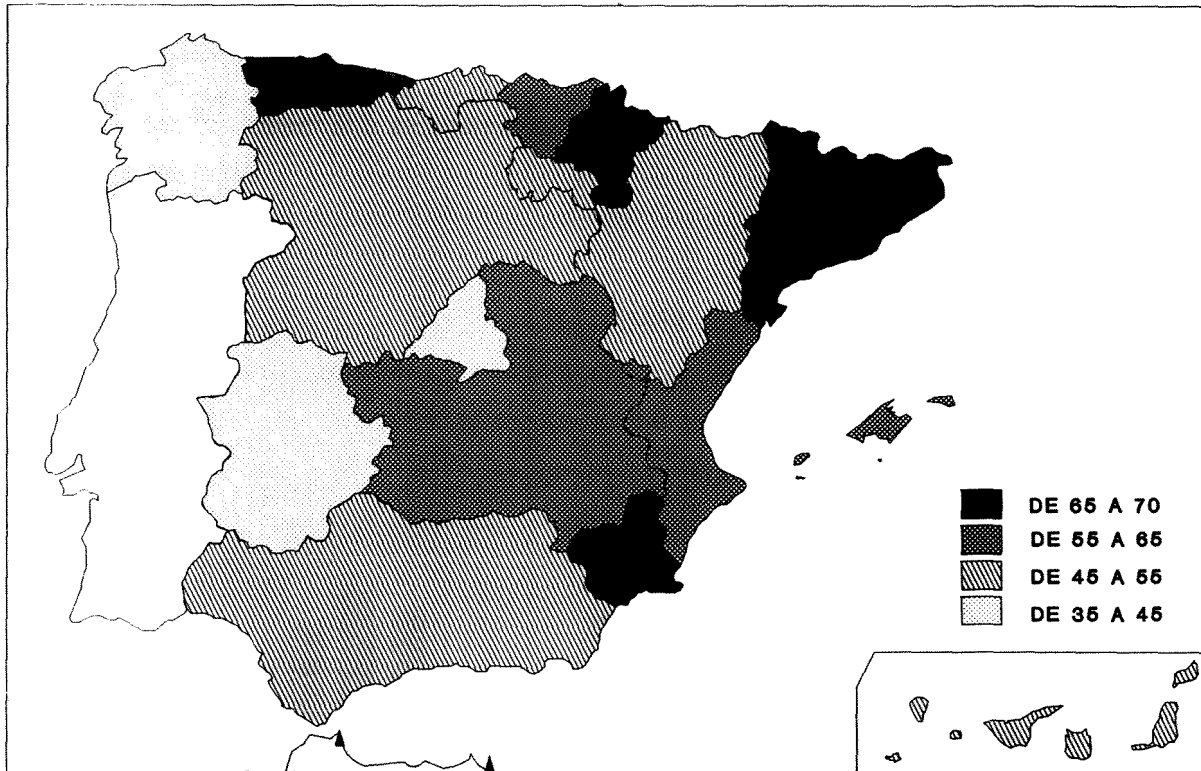

Debe señalarse que las cuatro comunidades anteriormente citadas alcanzan las cifras más elevadas de accidentes debido a que en ellas se concentra la mayor parte de la población ocupada, no significando necesariamente que en ellas exista mayor peligrosidad laboral.

En efecto, considerando los accidentes en relación a los trabajadores expuestos al riesgo, los mayores índices de incidencia los registraron las comunidades autónomas de Asturias, Navarra y Murcia, con 67,5 accidentes por cada mil trabajadores las dos primeras y 67,4 la última. Otras comunidades con elevada incidencia fueron Cataluña, con 65,3, Comunidad Valenciana, con 64,9, País Vasco, con 64,6, Baleares con 62,1 y Castilla-La Mancha con 58,5, todas ellas con índices superiores a la media nacional que se cifró en 54,6. (Véase gráfico V).

GRÁFICO - VI
ÍNDICE DE FRECUENCIA SEGÚN COMUNIDAD AUTÓNOMA

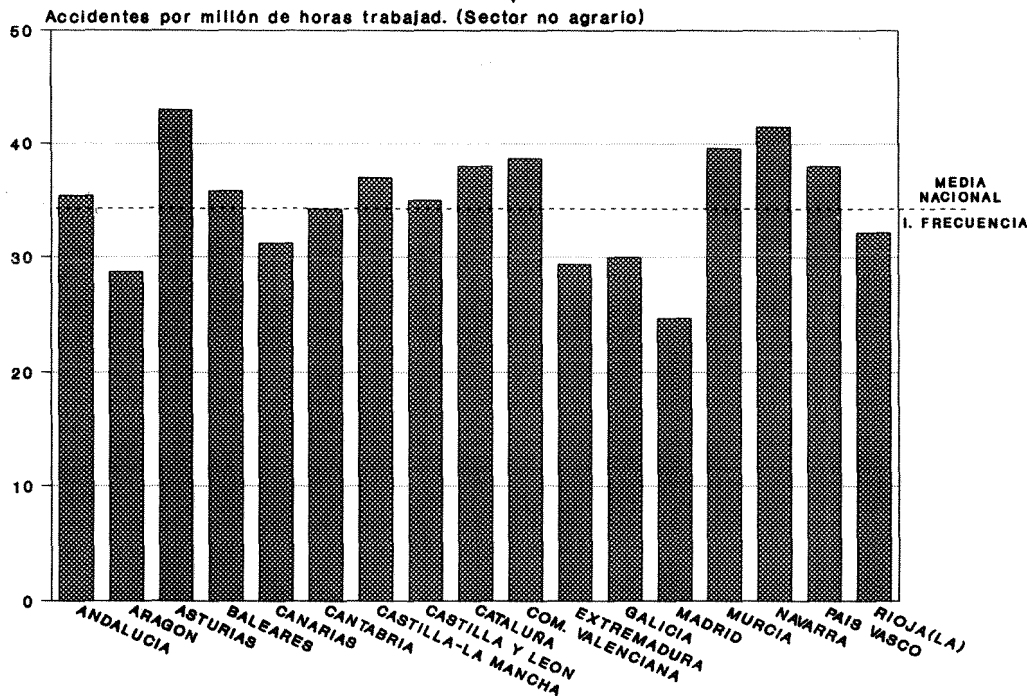

La alta incidencia de la siniestrabilidad laboral en estas comunidades se explica, en el caso de Asturias, por la concentración de los accidentes en la "Extracción y aglomeración del carbón", actividad de alto riesgo que presenta una incidencia casi seis veces la media, en la que se produjeron el 29 por ciento de los accidentes de esta comunidad; en el caso de las otras comunidades, los accidentes se concentraron en algunas actividades que, no siendo de tan alto riesgo, presentan una incidencia muy superior a la media nacional; destacan, en Navarra, las actividades de "Fabricación de productos metálicos excepto maquinaria" y la de "Industria de alimentos, bebidas y tabaco", que ocasionaron cada una un 8 por ciento de los accidentes, y presentan, respectivamente, una incidencia tres y dos veces superior a la incidencia media; en Cataluña, la mencionada "Fabricación de productos metálicos excepto maquinaria" produjo el 18 por ciento de los accidentes y, en Murcia, la "Industria de alimentos, bebidas y tabaco" ocasionó el 11 por ciento de los mismos.

Los menores índices de incidencia por comunidad autónoma se registraron en Extremadura, con 39 accidentes por cada mil trabajadores, Madrid, con 43, y Galicia, con 44.

GRÁFICO - VII

ÍNDICES DE INCIDENCIA DE ACCIDENTES MORTALES SEGÚN COMUNIDAD AUTÓNOMA
(Número de accidentes mortales por cien mil trabajadores)

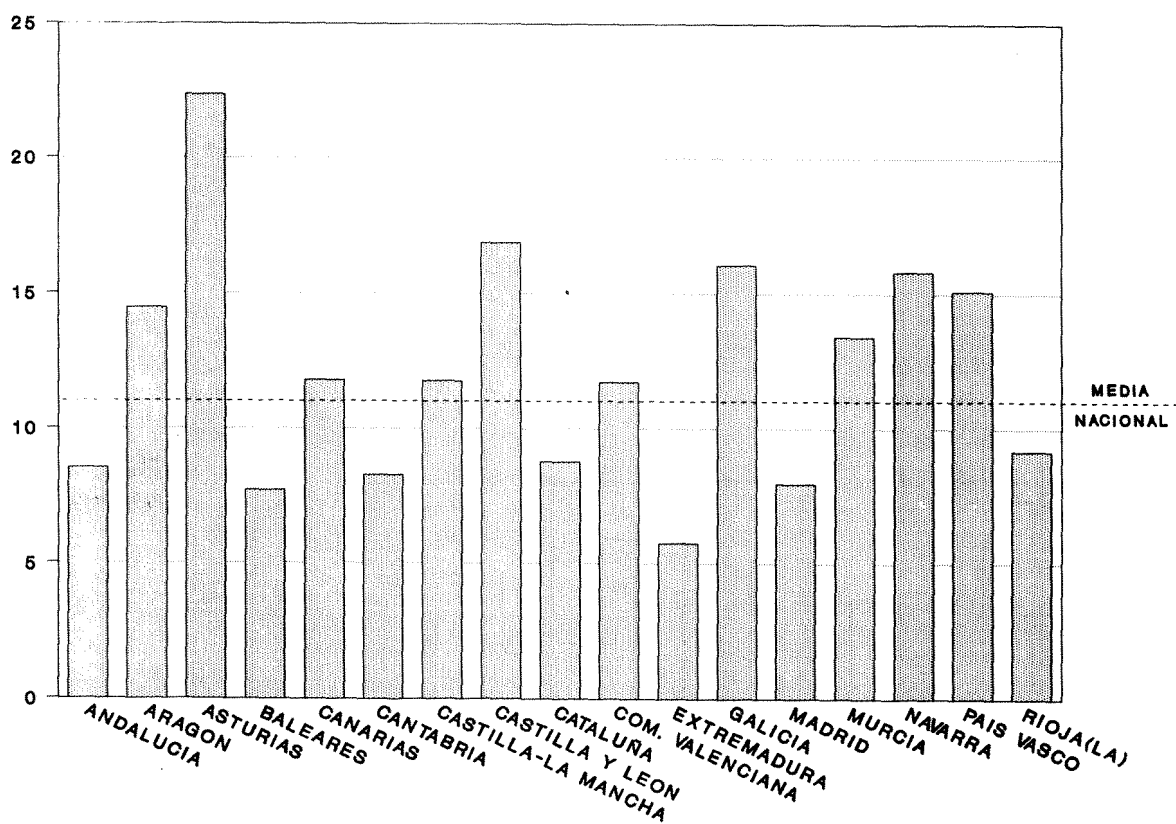
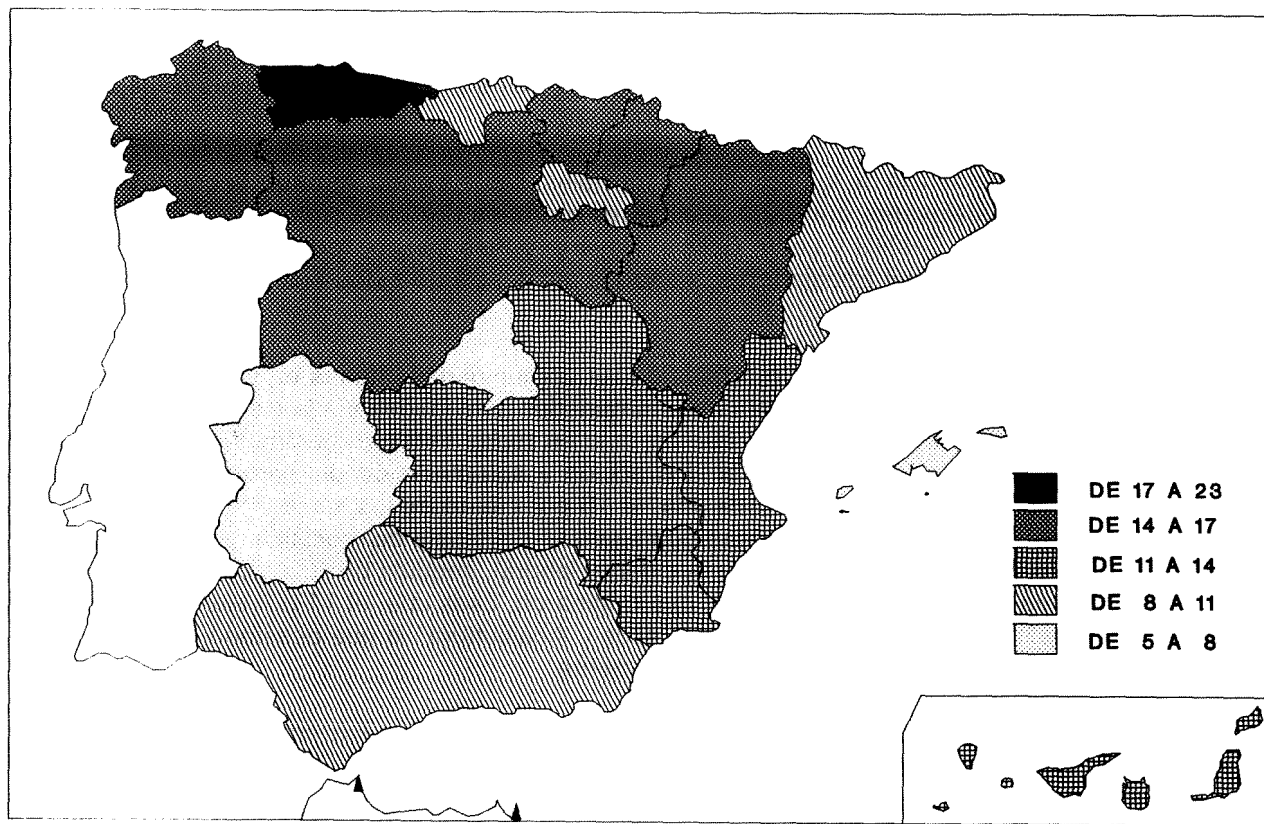

En cuanto a los índices de frecuencia, la posición de las comunidades autónomas es muy similar a la que ocupan respecto a los índices de incidencia. Como se aprecia en el gráfico VI, por encima de la media nacional, cifrada en 34,3, se sitúan, en orden decreciente, y sin ser exhaustivos, Asturias, con 43 accidentes por millón de horas trabajadas, Navarra, con un índice de 41,5, Murcia, con 39,6, y Comunidad Valenciana, con 38,7.

Como se explica en el PROCESO ESTADÍSTICO Y NOTAS EXPLICATIVAS, en el cálculo del índice de frecuencia no se incluye el sector agrario, por no disponer de información sobre horas trabajadas en dicho sector por comunidades autónomas.

En cuanto a la incidencia de los accidentes mortales, sigue siendo Asturias la comunidad autónoma que presenta el índice más elevado, con 22,4 accidentes mortales por cada cien mil trabajadores; destacan también las comunidades de Castilla y León, Galicia, Navarra y País Vasco, todas ellas con más de 15 accidentes mortales por cada cien mil trabajadores, siendo la incidencia de estos accidentes a nivel nacional de 11. (Véase gráfico VII).

La alta incidencia de accidentes mortales en las comunidades citadas en el párrafo anterior puede asociarse al peso relativo que en ellas presentan determinadas actividades y a la elevada peligrosidad de algunas de ellas. Exceptuando la construcción, que produjo en todas estas comunidades el mayor número de accidentes mortales, destacan, en Asturias, la "Extracción y aglomeración del carbón" y los "Transportes terrestres y por tubería" que ocasionaron, cada una, el 16 por ciento de los accidentes mortales; en Castilla y León, la "Agricultura", que no es una actividad con elevada incidencia de mortalidad, ha producido sin embargo el 16 por ciento de los fallecimientos por accidente laboral, seguida de "Extracción y aglomeración de carbón" y "Transportes terrestres y por tubería", que originaron, cada una, el 11 por ciento de las accidentes mortales; en Galicia y País Vasco fue la actividad "Pesca y Acuicultura" la que ocasionó el mayor número de estos accidentes, el 15 y el 13 por ciento, respectivamente.

La menor incidencia de este tipo de accidentes se presentó en Extremadura, con 5,8 accidentes mortales por cada cien mil trabajadores, Baleares, con 7,7, Madrid, con 7,9, Cantabria con 8,3, y Andalucía con 8,5. (Véase gráfico VII).

GRÁFICO - VIII

ÍNDICE DE FRECUENCIA DE ACCIDENTES MORTALES SEGÚN COMUNIDAD AUTÓNOMA

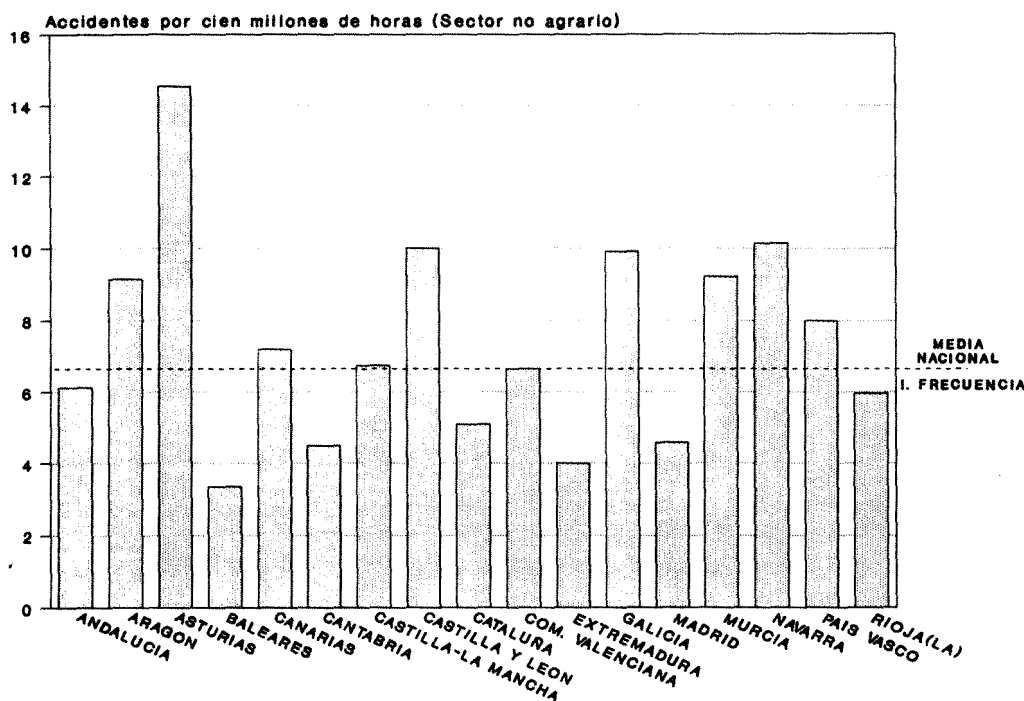

En cuanto a la frecuencia de los accidentes mortales, la posición de las comunidades es similar a la ocupada según el índice de incidencia, ya que existe una fuerte proporcionalidad entre el número de afiliados y el de horas-hombre trabajadas. De nuevo Asturias presenta el mayor índice, 14,5 por cada cien millones de horas trabajadas, seguida de Navarra, con 10,2, y Castilla y León, con 10, siendo la media nacional de 6,7 accidentes mortales por cada cien millones de horas trabajadas. (Véase gráfico VIII).

GRÁFICO - IX

JORNADAS NO TRABAJADAS SEGÚN COMUNIDAD AUTÓNOMA



GRÁFICO - X

DURACION MEDIA DE LAS BAJAS SEGÚN COMUNIDAD AUTÓNOMA

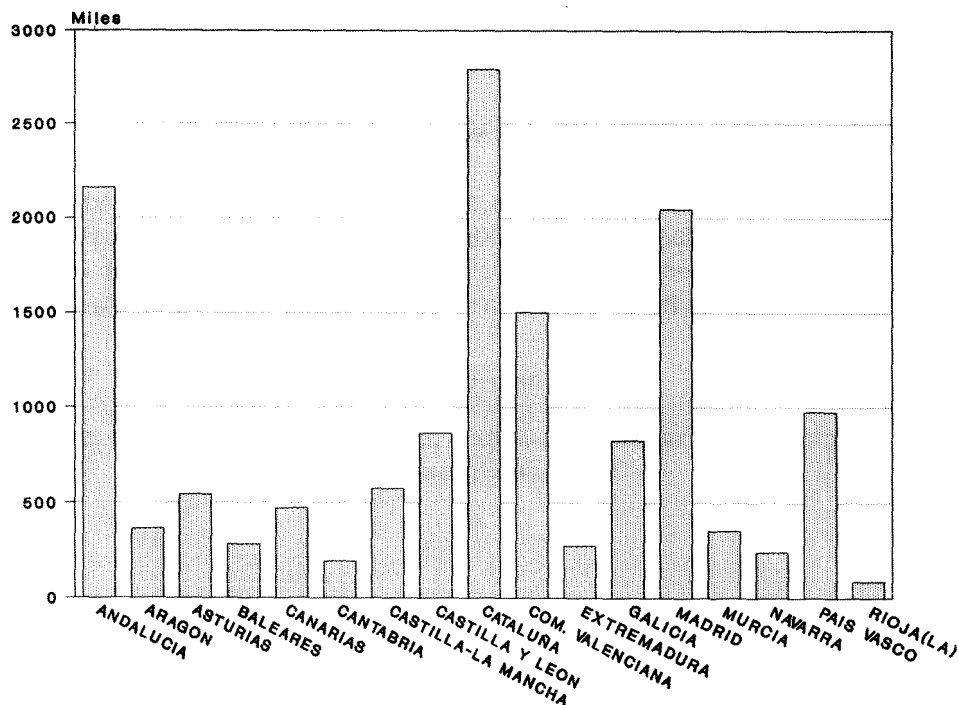
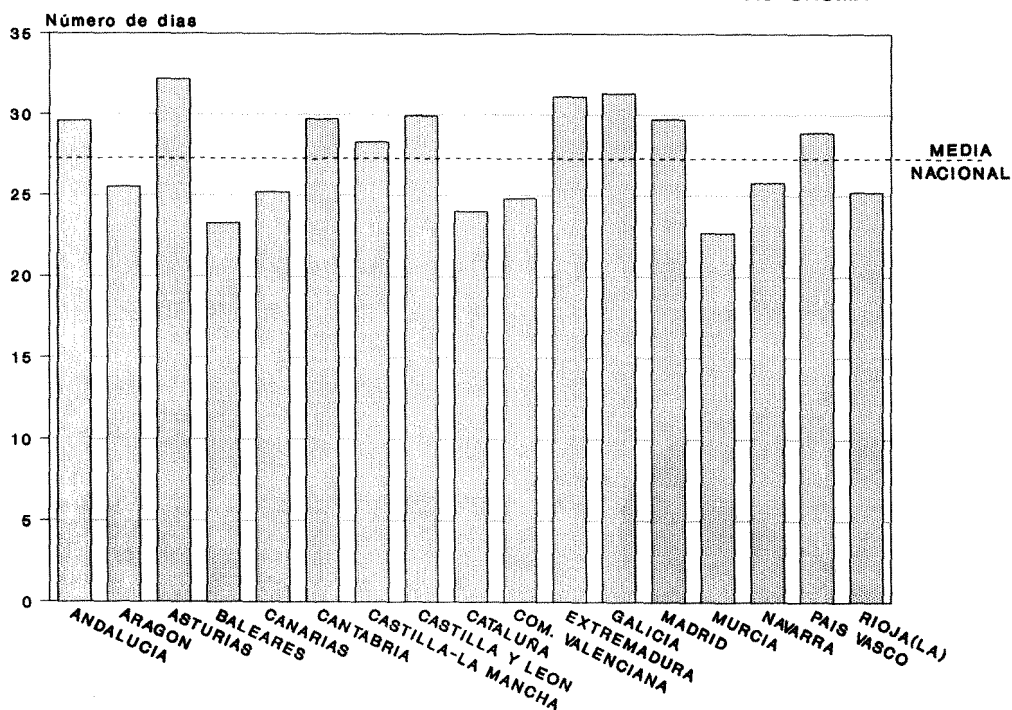

DURACION MEDIA: media del número de jornadas no trabajadas por accidente.

En cuanto a las jornadas no trabajadas por comunidad autónoma, su distribución es similar a la de los accidentes, correspondiendo las mayores cifras a Cataluña, Andalucía, Madrid y Comunidad Valenciana, como puede verse en el gráfico IX; en conjunto, a estas cuatro comunidades les corresponde el 58 por ciento del total de jornadas no trabajadas, porcentaje similar al del año anterior.

Considerando las jornadas no trabajadas por accidente, es decir la duración media de las bajas, los valores más elevados se presentan en Asturias, con 32,2 días por accidente, seguida de Galicia, con 31,3, y Extremadura, con 31,1, únicas comunidades con una duración de las bajas superior a 30 días. En estas dos últimas comunidades, la elevada duración media de las bajas puede explicarse por el mayor peso que en ellas presentan los accidentes graves. Los menores índices de duración corresponden a Murcia, con 22,7, Baleares, con 23,3, y Cataluña, con 24, como se observa en el gráfico X.

- Accidentes de trabajo y jornadas no trabajadas según actividad económica.

La clasificación según actividad económica de los datos que se incorporan en la presente edición se ha efectuado de acuerdo con la Clasificación Nacional de Actividades Económicas-1993 (CNAE-93), excepto en el caso de los índices de frecuencia y gravedad, donde se mantiene la aplicación de la CNAE-74, por no estar disponibles los datos de horas trabajadas desagregados según la CNAE-93.

GRÁFICO - XI

ACCIDENTES DE TRABAJO SEGÚN GRAVEDAD POR SECTOR DE ACTIVIDAD
Distribuciones porcentuales

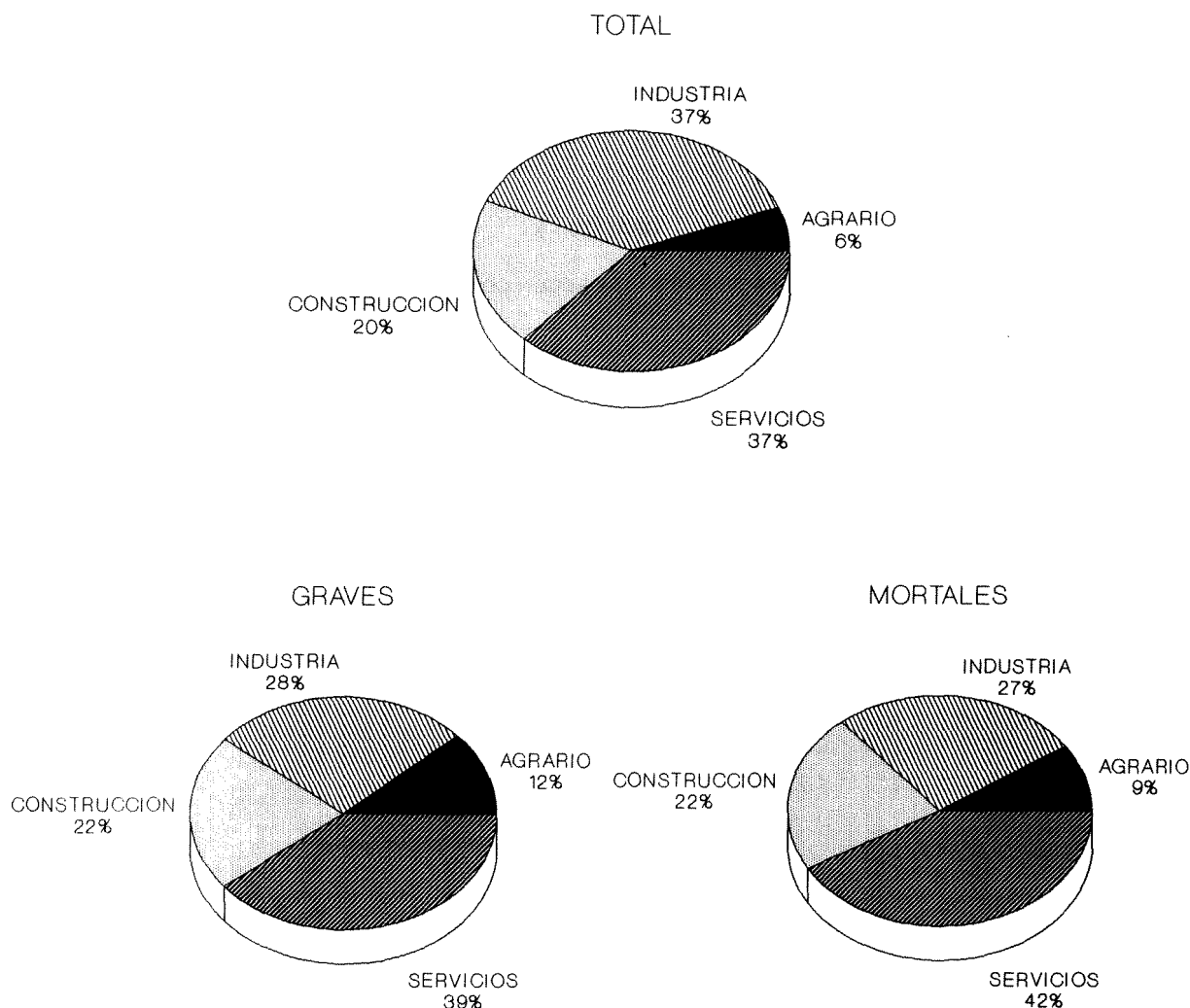

Analizando la distribución de los accidentes por sector de actividad, es de destacar que, por primera vez, las cifras de accidentes producidos en los sectores Industria y Servicios son muy similares, correspondiendo al primero un 37,2 por ciento del total y al segundo un porcentaje del 36,9; a mayor distancia se sitúa la Construcción, con un 19,9 por ciento, y, muy por debajo, el sector Agrario, con un 6 por ciento del total de accidentes.

Atendiendo a la gravedad de los accidentes, como puede verse en el gráfico XI, fue el sector Servicios el que registró mayor número de accidentes graves y mortales, un 39,3 por ciento del total de graves y un 41,7 por ciento del total de mortales, correspondiendo la menor gravedad a los accidentes ocurridos en el sector Agrario, con un 11,6 por ciento de accidentes graves y un 9,5 por ciento de accidentes mortales.

Teniendo en cuenta el número de trabajadores expuestos al riesgo, la Construcción fue el sector con mayor incidencia, 129 accidentes por mil trabajadores, seguido por la Industria, con un índice de 89; los otros dos sectores presentaron una incidencia mucho menor, 37 accidentes por mil trabajadores en Servicios y 24 en el sector Agrario.

Analizando la incidencia según ramas de actividad, se observa que el mayor índice se produce en "Extracción y aglomeración de carbón", 311 accidentes por mil trabajadores, que supone 5,7 veces la media del conjunto de actividades, seguida de "Fabricación de productos metálicos excepto maquinaria" y "Fabricación de caucho y materias plásticas", con índices de 166 y 131, respectivamente; también tienen una alta incidencia las "Industrias de la madera y corcho, cestería" y la "Fabricación de productos minerales no metálicos", con 123 accidentes por mil trabajadores cada una de ellas. La menor incidencia se registra en "Instituciones financieras y seguros", con un índice de 5 accidentes por mil trabajadores.

GRÁFICO - XII

ÍNDICES DE INCIDENCIA Y FRECUENCIA SEGÚN SECTOR DE ACTIVIDAD

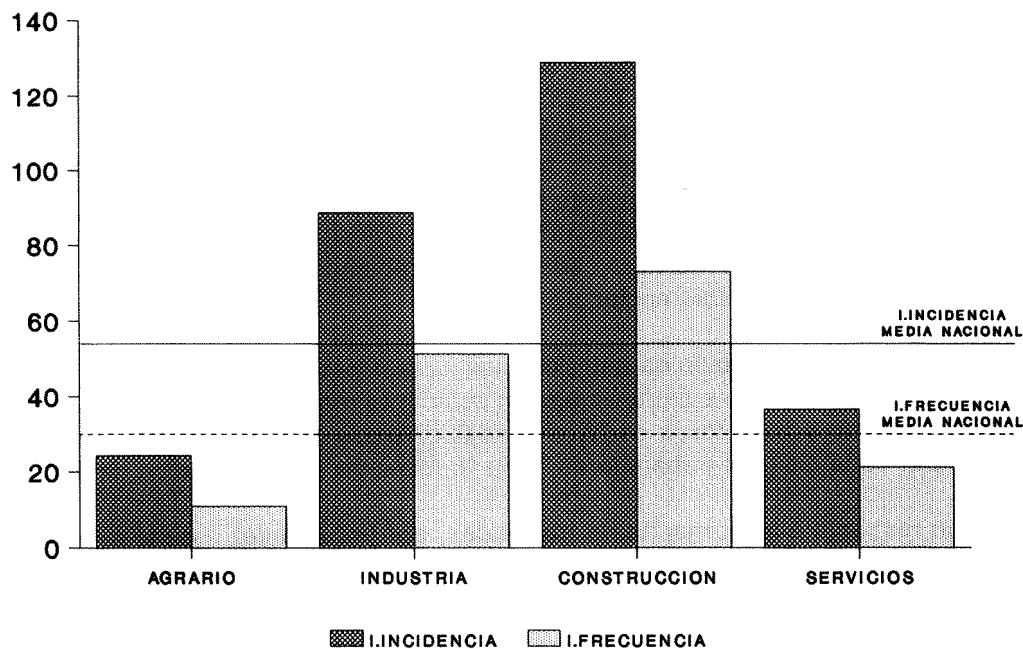

I. INCIDENCIA=Número de accidentes por mil trabajadores

I. FRECUENCIA=Número de accidentes por millón de horas trabajadas

Los índices de frecuencia se distribuyen de forma similar a los de incidencia, correspondiendo el valor más alto al sector de la Construcción, con 73 accidentes por millón de horas trabajadas, seguido de la Industria, con 51, y, muy por debajo, el sector Servicios con 21 y el Agrario con 11. (Véase gráfico XII).

GRÁFICO - XIII

ÍNDICES DE INCIDENCIA Y FRECUENCIA DE ACCIDENTES MORTALES SEGÚN SECTOR DE ACTIVIDAD

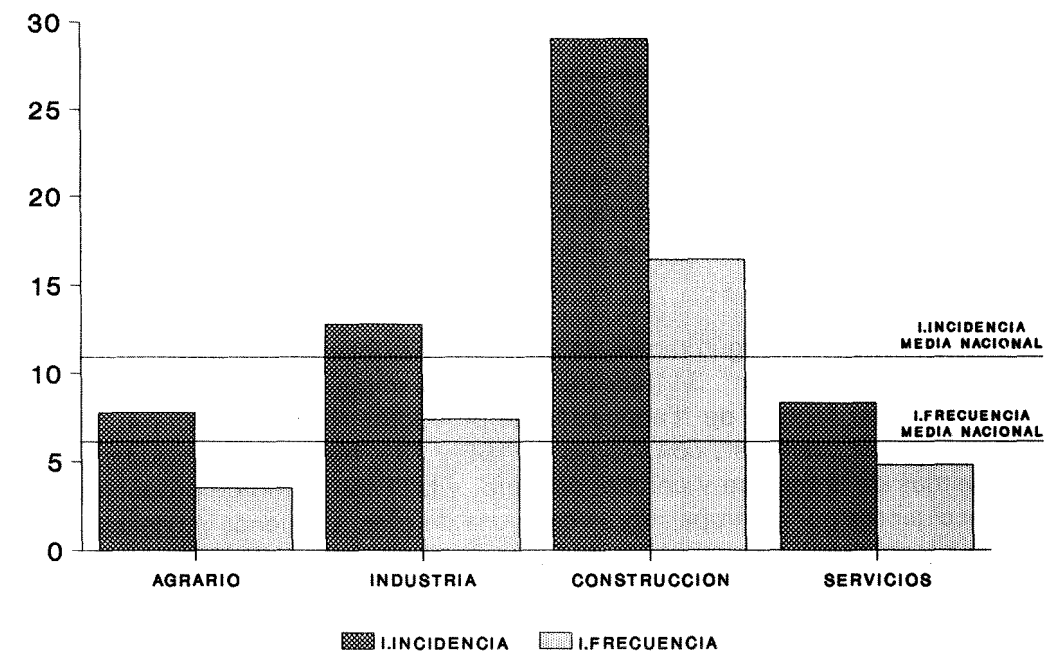

I.INCIDENCIA=Número de accidentes por cien mil trabajadores
 I.FRECUENCIA=Número de accidentes por cien millones de horas trabajadas

Analizando la incidencia de los accidentes mortales, a la Construcción le corresponde, como sucedía con el total de accidentes, el índice más alto, 29 accidentes mortales por cada cien mil trabajadores, situándose muy por encima del índice de los otros sectores, 13 en Industria, 9 en Servicios y 8 en el Agrario. (Véase gráfico XIII).

Según rama de actividad, la incidencia de accidentes mortales varía mucho de unas actividades a otras, el mayor valor se presenta en "Transporte marítimo y fluvial", con un índice de 87, seguida de "Extracción y aglomeración de carbón", cuyo índice es 56, "Pesca y acuicultura", con 48, y de "Transporte terrestre y por tubería", con 45 accidentes mortales cada cien mil trabajadores. Todos estos índices se sitúan muy por encima de 11 que es el valor medio nacional.

Las actividades de "Extracción de petróleo, gas, uranio y torio" y "Fabricación de instrumentos médicos, de precisión y similares" no registraron ningún accidente mortal durante 1993, asimismo la incidencia de los accidentes mortales fue escasa en "Actividades diversas de servicios personales", con menos de 1 accidente mortal por cada cien mil trabajadores, y en "Educación", con un índice de 1,6.

Por lo que respecta a las jornadas no trabajadas, por primera vez este año, el sector Servicios es el que registró mayor número de jornadas no trabajadas, con el 38 por ciento del total, correspondiendo a la Industria el 35 por ciento, a la Construcción el 20 por ciento y el 7 por ciento restante al sector Agrario. (Véase gráfico XIV).

La distribución de la duración media de las bajas fue bastante parecida a la de años anteriores, el mayor valor se registró en el sector Agrario, con 34 días de baja, y el menor en la Industria, con 25; Construcción y Servicios presentan duraciones medias cercanas a los 28 días. Considerando los accidentes graves, la mayor duración media se presenta en Construcción, con 87 días, seguido de Industria, con 80, disminuyendo a 70 días en Servicios y a 69 en el sector Agrario. (Véase gráfico XV).

GRÁFICO - XIV

JORNADAS NO TRABAJADAS SEGÚN SECTOR DE ACTIVIDAD
Distribución porcentual



GRÁFICO - XV

DURACION MEDIA DE LAS BAJAS SEGÚN SECTOR DE ACTIVIDAD

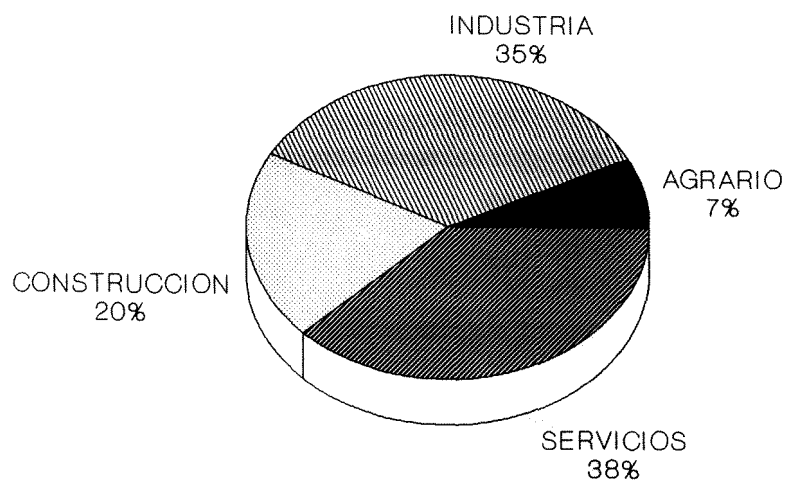
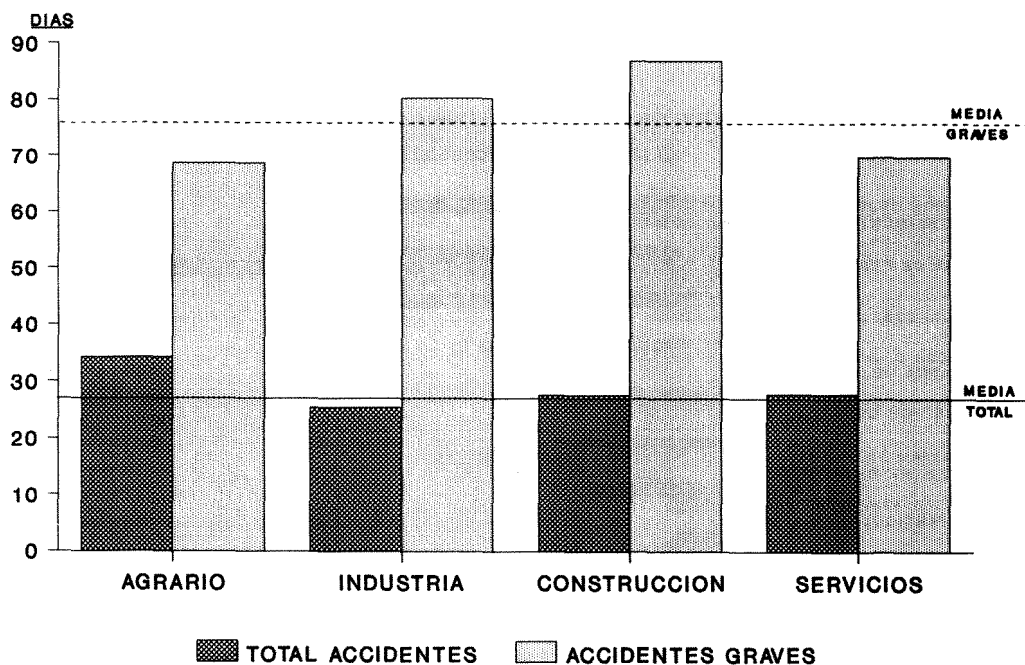

- Distribución de los accidentes según las principales características de ocurrencia de los mismos.

Se comenta en este epígrafe las lesiones que produjeron los accidentes, la forma en que ocurrieron, el agente material causante, y la hora de trabajo en que tuvieron lugar.

Según el tipo de lesión ocasionada, las más numerosas fueron "Torceduras, esguinces y distensiones", consecuencia del 26 por ciento de los accidentes, seguidas de "Contusiones y aplastamientos", causadas en el 19 por ciento, y "Otras heridas", ocasionadas en el 18 por ciento de los accidentes. (Véase gráfico XVI).

GRÁFICO - XVI

ACCIDENTES SEGÚN GRAVEDAD POR NATURALEZA DE LA LESION
Distribuciones porcentuales (1)

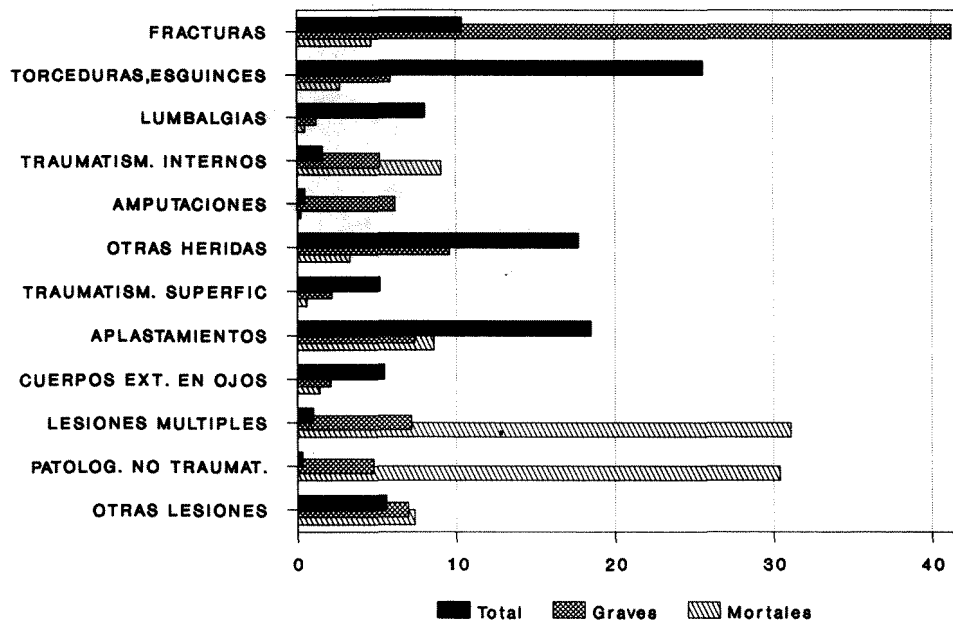

(1) Respecto al total de accidentes según gravedad.

GRÁFICO - XVII

ACCIDENTES SEGÚN GRAVEDAD POR FORMA EN QUE SE PRODUJERON
Distribuciones porcentuales (1)

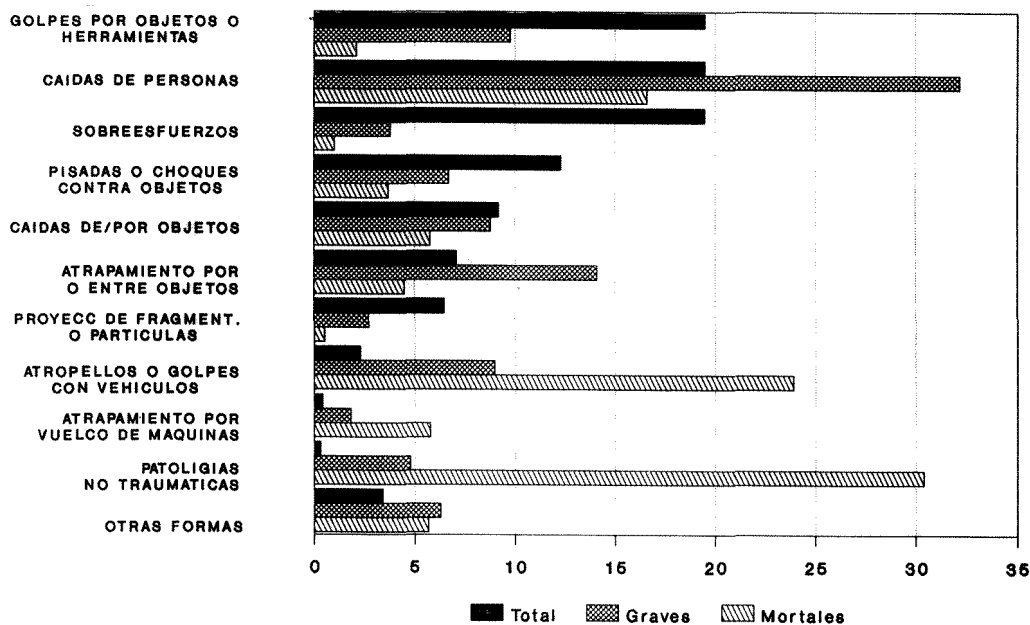

(1) Respecto al total de accidentes según gravedad.

En cuanto a la gravedad de las lesiones, destacan las "Fracturas", que suponen el 41 por ciento de los accidentes graves, seguidas a gran distancia, por "Otras heridas", que representan el 10 por ciento de estos accidentes, y de "Contusiones y aplastamientos" y "Lesiones múltiples" a las que corresponden el 7 por ciento de los accidentes graves.

Considerando los accidentes mortales, sobresalen las "Lesiones múltiples" y las "Patologías no traumáticas" que representan, cada una, alrededor del 31 por ciento de los fallecimientos por accidente laboral, seguidas a gran distancia, de "Conmociones y traumatismos internos" y "Contusiones y aplastamientos", que suponen el 9 por ciento cada una de ellas.

Por lo que respecta a la **forma** en que ocurrieron los accidentes, el mayor número fue debido a "Sobreesfuerzos" y "Golpes con objetos o herramientas", cada una de estas formas dio lugar a un 19 por ciento del total de accidentes, similar porcentaje fue originado por "Caídas de personas" –al mismo o distinto nivel–. (Véase gráfico XVII).

En cuanto a la gravedad según la forma en que ocurrieron los accidentes, las "Caídas de personas" produjeron, como en años anteriores, el mayor número de los graves, un 32 por ciento, de las que el 24 por ciento fueron caídas a distinto nivel; otra de las formas que causó un alto porcentaje de accidentes graves fue "Atrapaamiento por o entre objetos", que ocasionó el 14 por ciento de dichos accidentes.

El mayor número de accidentes mortales, un 30 por ciento del total, fue debido a "Patologías no traumáticas", epígrafe que recoge los accidentes del tipo de infarto, derrames cerebrales, etc.. También fueron causa de un elevado porcentaje de accidentes mortales los "Atropellos o golpes con vehículos", que originaron el 24 por ciento de los mismos, y las "Caídas de personas", que causaron el 17 por ciento de los accidentes mortales.

GRÁFICO - XVIII

ACCIDENTES SEGÚN TIPO DE AGENTE MATERIAL
Distribución porcentual (1)

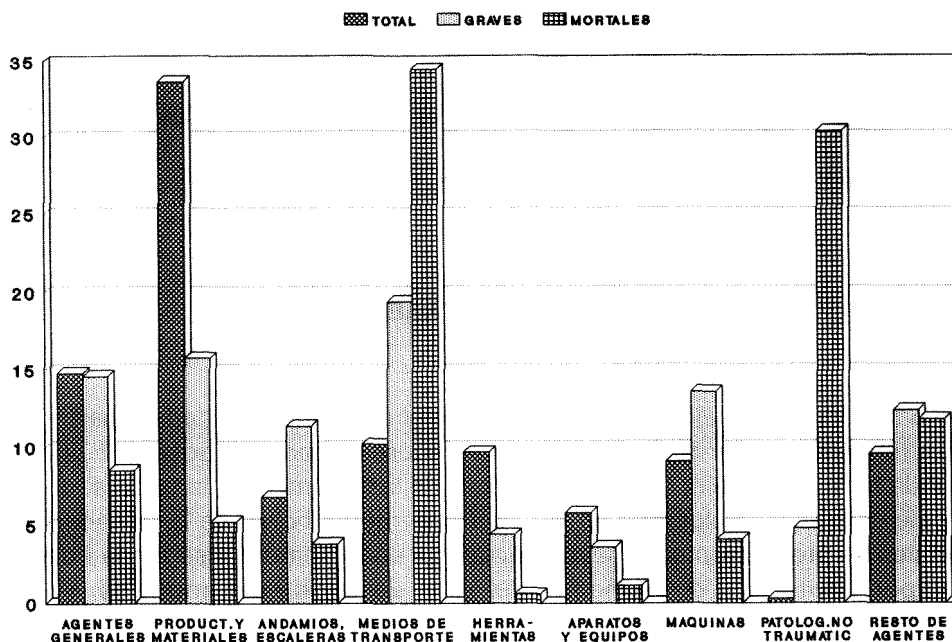

(1) Respecto al total de cada tipo de accidentes

Otra de las características objeto de estudio es el **agente material causante**, destacando el grupo de "Productos y materiales", por ser el que mayor número de accidentes ocasionó, 34 por ciento del total; dentro de este grupo, los "Productos metálicos" (clavos, alambres, chapas, etc.) dieron lugar al 10 por ciento del total de accidentes; otro grupo con elevada siniestralidad, un 15 por ciento del total, fue el de "Agentes generales", en el que destacan las "Superficies de tránsito o trabajo", que originaron el 9 por ciento de los accidentes.

Teniendo en cuenta la gravedad según el agente material causante, los "Medios de transporte" fueron los que produjeron el mayor número de accidentes graves, un 19 por ciento del total, aumentando el porcentaje a 35 en el caso de accidentes mortales, dato que mantiene concordancia con lo señalado respecto al elevado número de fallecimientos en accidentes laborales ocurridos por "Atropellos o golpes con vehículos", y con la gravedad y mortalidad de los accidentes en la actividad "Transporte terrestre y por tubería". El otro grupo con elevada mortalidad, ya mencionado anteriormente, es el de "Patologías no traumáticas", donde se incluyen los accidentes que no han sido producidos por un agente externo y que coinciden con los agrupados bajo la misma denominación según naturaleza de la lesión, los cuales ocasionaron el 30 por ciento de los accidentes mortales. (Véase gráfico XVIII)

GRÁFICO - XIX

ACCIDENTES SEGÚN HORA DE TRABAJO
Distribución porcentual

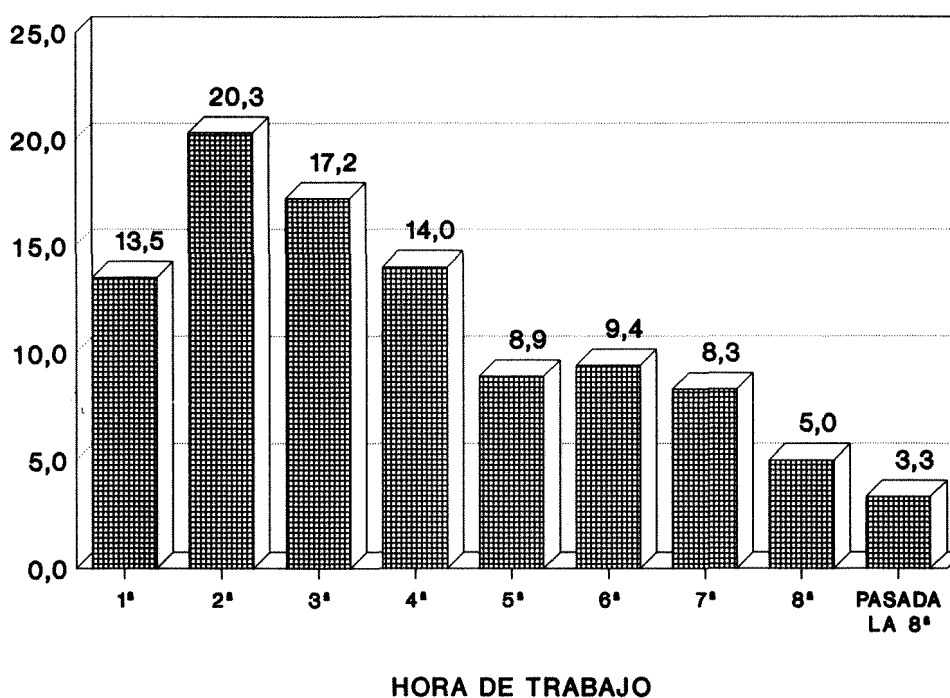

Respecto a la hora de trabajo en que se produce el accidente, contada a partir del inicio de la jornada, se mantiene la tendencia observada en los años anteriores, produciéndose el 20 por ciento de los accidentes en la segunda hora de trabajo, y el 17 por ciento de los mismos en la tercera, concentrándose nuevamente el 65 por ciento de los accidentes en las cuatro primeras horas de la jornada laboral. En cambio, los accidentes mortales se produjeron con mayor frecuencia en la primera y segunda hora, en las que se registran el 17 y 14 por ciento, respectivamente, del total de accidentes mortales. (Véase gráfico XIX).

- Distribución de los accidentes según características de los trabajadores accidentados.

Comenzando por la característica **sexo**, se observa que los accidentes de trabajo se producen en un 86 por ciento de los casos en varones, y en el 14 por ciento restante en mujeres. Teniendo en cuenta que la población asalariada masculina supone el 66 por ciento del total de asalariados, la incidencia de accidentes laborales en los varones alcanza una cifra ligeramente superior a tres veces la que corresponde a las mujeres.

GRÁFICO - XX

ACCIDENTES SEGÚN SEXO POR SECTOR DE ACTIVIDAD
Distribuciones porcentuales

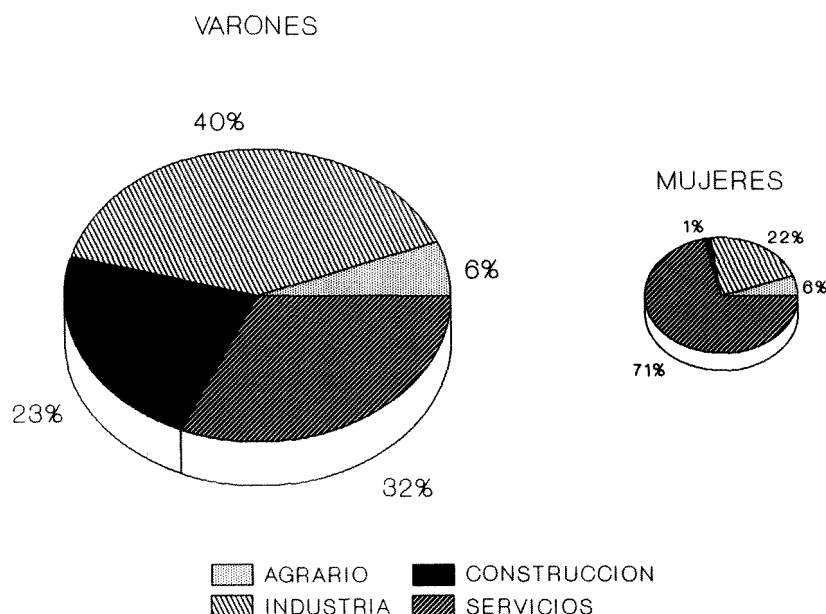

Esta desigual incidencia puede explicarse, en parte, por la diferente distribución de la población ocupada masculina y femenina según sector de actividad. Así, el 77 por ciento de la población ocupada femenina trabaja en el sector Servicios, cuyo índice de incidencia, 36 accidentes por mil trabajadores, es de los más bajos; en la Industria trabaja el 13 por ciento, y en la Construcción sólo un 1 por ciento, siendo estos dos sectores los de mayor índice de incidencia, con 89 y 129 accidentes por cada mil trabajadores, respectivamente; por el contrario, la población ocupada masculina trabaja en proporción mucho mayor en los sectores con nivel de peligrosidad más elevada, un 25 por ciento lo hace en la Industria y un 13 por ciento en la Construcción; en el sector Servicios, de escasa incidencia, trabajan el 50 por ciento de los varones, proporción mucho menor que la de las mujeres.

En consecuencia, la distribución de accidentes por sector de actividad es muy diferente para uno y otro sexo, como puede apreciarse en el gráfico XX.

También influye en la dispar incidencia de accidentes según sexo la distribución por ocupaciones de varones y mujeres. Alrededor de la mitad de los varones pertenecen al grupo ocupacional que presenta mayor incidencia de accidentes, que es el de "Personal de la minería, industria, construcción y transporte", frente al 14 por ciento de las mujeres. En cambio, en torno al 17 por ciento de las mujeres ocupadas pertenecen al grupo de menor incidencia, "Profesionales, técnicos y similares", frente al 9 por ciento de los varones.

Respecto a la característica **edad** de los trabajadores accidentados, los tramos que registraron mayor número de accidentes fueron los situados entre 20 y 34 años, con el 45,6 por ciento de los mismos, descendiendo paulatinamente el número de accidentes en los siguientes tramos de edad. La distribución por edades, para varones y mujeres, son bastante similares como puede observarse en el gráfico XXI.

GRÁFICO - XXI

ACCIDENTES SEGÚN EDAD Y SEXO DEL TRABAJADOR ACCIDENTADO
Distribuciones porcentuales

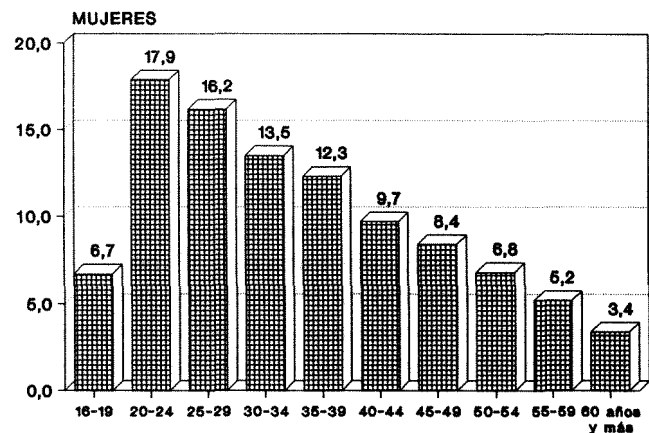
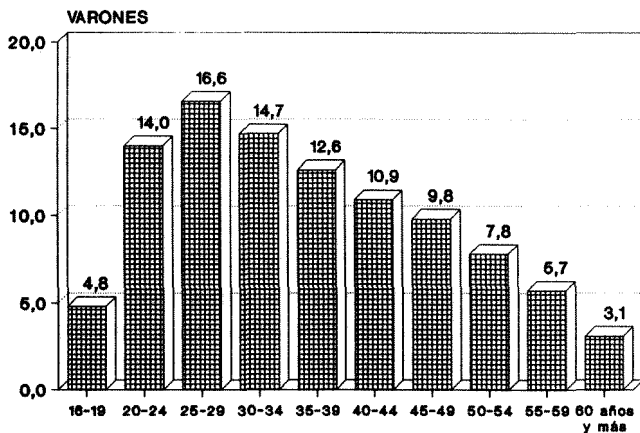
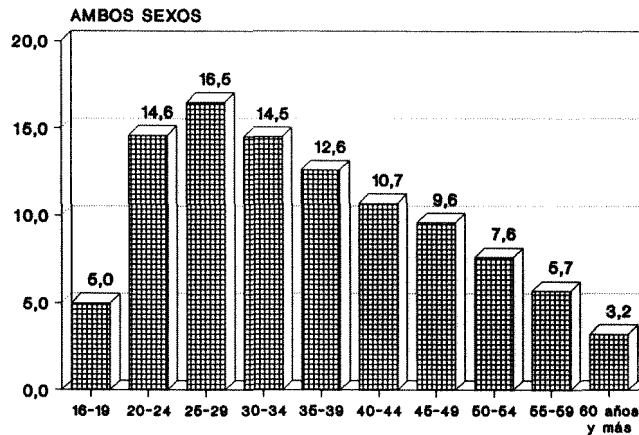

La comparación del número de accidentes por tramos de edad con las cifras de asalariados que ofrece la Encuesta de Población Activa muestra que la incidencia de la siniestralidad laboral decrece con la edad. El grupo con mayor incidencia es el de los trabajadores entre 16 y 19 años, en el que se produjeron 86 accidentes por cada mil asalariados, el índice aumenta a 123 si se consideran únicamente los trabajadores varones. El siguiente grupo de edades, las comprendidas entre los 20 y 24 años, presenta una incidencia del 75 por mil, que se eleva al 110 por mil para los trabajadores varones; la menor incidencia se registra para el conjunto de trabajadores de más de 60 años, 45 por mil, ascendiendo para los varones a 53 por mil. En el caso de la mujeres los valores son muy inferiores, 36 por mil en el tramo de 16 a 19 años, 30 por mil para las edades de 50 a 60 años, 29 por mil para el intervalo de 20 a 24 años, registrándose la menor incidencia en el grupo de 30 a 40 años, con 21 accidentes por mil trabajadoras.

GRÁFICO - XXII

ACCIDENTES SEGÚN GRANDES GRUPOS DE OCUPACION
Distribución porcentual

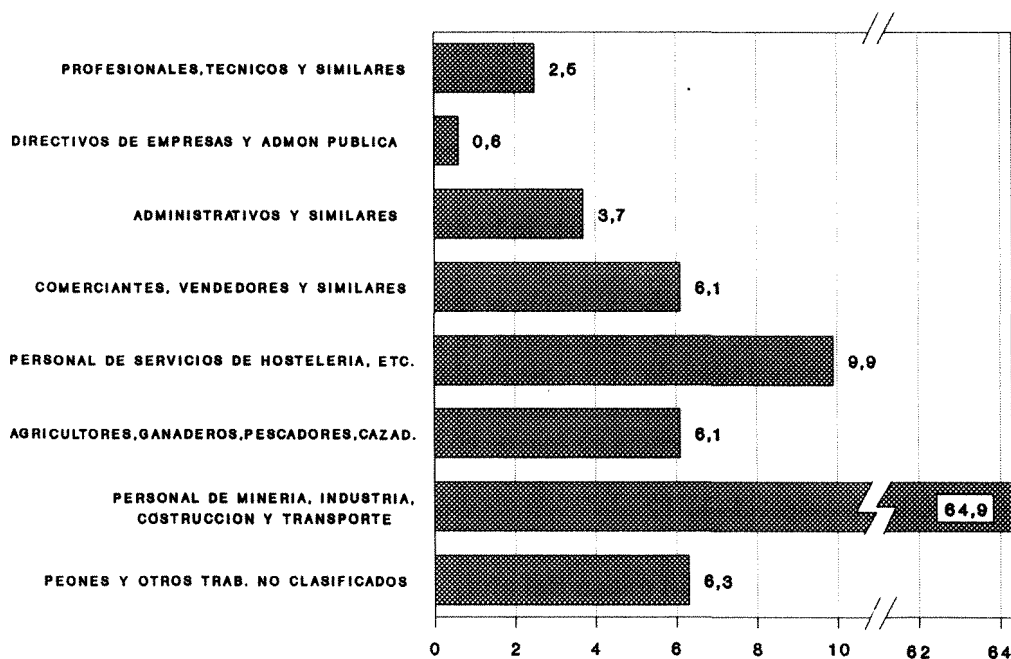

Considerando la característica **ocupación**, la distribución de los accidentes por grandes grupos ocupacionales, como se observa en el gráfico XXII, presenta una gran concentración en "Personal de la minería, industria, construcción y transporte", grupo al que le corresponde el 71 por ciento del total de accidentes. En relación con el número de asalariados, este grupo es también el que registra la mayor incidencia, lo cual puede explicarse porque en él se incluye mano de obra no cualificada que trabaja en actividades de alto riesgo.

Descendiendo en el nivel de agregación de las ocupaciones, el mayor número de accidentes se produjo en "Trabajadores de la construcción", con el 11 por ciento del total; asimismo, relacionando el número de accidentes con el de trabajadores asalariados de dicha ocupación, se observa que el nivel de incidencia es muy elevado, más de dos veces la media, cifra similar a la reseñada respecto al sector de la Construcción cuando se comentó la incidencia de los accidentes según actividad económica. Otras ocupaciones con elevado número de accidentes fueron, "Mecánicos, montadores y ajustadores de maquinaria, relojeros, mecánicos de precisión y similares", con el 6,7 por ciento del total de accidentes, y "Trabajadores no clasificables en otros subgrupos: peones", a la que correspondió el 6,3 por ciento de los accidentes. En relación con los trabajadores asalariados, la incidencia de estos dos grupos es también bastante superior a la media.

En cuanto a la distribución de los accidentes mortales por ocupaciones, se observa que la de "Conductores y otro personal de maniobra de medios de transporte" registra, como en años anteriores, el mayor número de accidentes mortales, 183, que supone el 17 por ciento del total; les sigue "Trabajadores de la construcción" con 113 accidentes mortales, un 10 por ciento del total, y "Trabajadores no clasificados en otros subgrupos", que registró 63 accidentes mortales, lo que supone el 6 por ciento del total.

Según la característica **tipo de contrato**, el mayor número de accidentes, 48 por ciento, se ha producido en trabajadores con contrato temporal, correspondiendo un porcentaje algo menor, 47 por ciento, a trabajadores con contrato indefinido; el 5, por ciento restante no se ha podido clasificar por tipo de contrato e incluye, principalmente, a trabajadores autónomos del sector agrario.

Aunque en cifras absolutas no hay grandes diferencias en el número de accidentes según tipo de contrato del trabajador accidentado, relacionando estos datos con la distribución de asalariados según esta característica, resulta que la incidencia de los trabajadores con contrato temporal es de 92 accidentes por mil trabajadores, más del doble de la que presentan los trabajadores con contrato indefinido, cuyo índice es 42 aproximadamente.

Por lo que respecta a la **antigüedad en el puesto de trabajo**, es de señalar que, aproximadamente, el 38 por ciento de los accidentes los sufren trabajadores con menos de un año de antigüedad en el puesto, descendiendo al 21 por ciento en aquellos cuya antigüedad está entre 1 y 3 años y al 20 por ciento en los tramos de antigüedad de 3 a 10 años y mayor de 10 años.

- Distribución de los accidentes según tamaño de la empresa.

Considerando la siniestralidad laboral según el tamaño de la empresa donde se ha producido el accidente, alrededor del 26 por ciento de los accidentes se originó en empresas de 6 a 25 trabajadores y el 16 por ciento en empresas con plantillas de 101 a 500 trabajadores. La distribución de los accidentes graves y mortales presenta unos porcentajes similares a los del total de accidentes en los tramos de tamaño anteriormente citados; sin embargo, su incidencia es mayor en las empresas más pequeñas, de 1 a 5 trabajadores, donde se producen el 17 por ciento de los accidentes graves y el 19 por ciento de los mortales, mientras que a este tramo le corresponde el 12 por ciento del total de accidentes.

- Distribución de los accidentes según causa del alta.

Antes de analizar esta variable conviene aclarar que el "Alta" que aquí se considera no se corresponde necesariamente con el alta médica, sino que tiene un sentido puramente administrativo, significando el final del proceso de Incapacidad Laboral Transitoria, bien sea por curación, fallecimiento, o pase a otra situación de incapacidad laboral: invalidez provisional o informe propuesta de reconocimiento de invalidez. También hay que destacar que a la fecha de cierre de la estadística, por los motivos que se explican ampliamente en el apartado de PROCESO ESTADÍSTICO Y NOTAS EXPLICATIVAS, el 15 por ciento de los partes de accidentes en jornada de trabajo no han podido ser sometidos al proceso de "case" con su correspondiente alta y se recogen en el epígrafe "No consta alta".

El alta se produce en la mayoría de los casos por curación, en 1993 esta causa de alta se dio en el 98,5 por ciento del total de altas registradas, cifra muy similar a la de años anteriores; sólo en el 1,3 por ciento de los casos el accidentado pasó a situación de Invalidez provisional o a Informe de propuesta y en el 0,2 por ciento restante se produjo el fallecimiento del trabajador.

Considerando el alta de los accidentes graves, el porcentaje de "No consta el alta" aumenta hasta un 35 por ciento, debido a la mayor proporción de bajas de larga duración que se dan en este tipo de accidentes, cuya alta no se habría producido en la fecha de cierre de la estadística. También hay que destacar que se produjeron 116 altas por fallecimiento de accidentes graves, no estando incluidos estos fallecimientos en los 1077 accidentes mortales que figuran en las tablas, como puede observarse en la tabla A.IV.13.

- Evolución de los accidentes en el período 1984-1993.

El análisis temporal de los accidentes laborales se realiza en base a los índices, que al estar calculados en relación a los trabajadores expuestos al riesgo, en el caso de los de incidencia, o en relación a las horas trabajadas, en los índices de frecuencia y gravedad, permiten comparar el grado de siniestralidad laboral en diferentes momentos.

Aunque la actual metodología comienza en 1988, los índices anteriores a ese año han sido reelaborados siguiendo un criterio homogéneo, en la medida en que lo permitían los datos disponibles.

GRÁFICO - XXIII

ÍNDICES DE LOS ACCIDENTES DE TRABAJO SEGÚN SECTOR DE ACTIVIDAD

INCIDENCIA

Por mil trabajadores

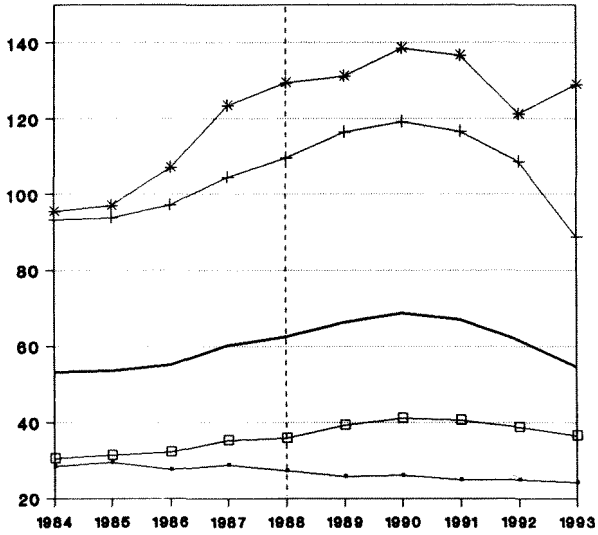

— TOTAL - AGRARIO + INDUSTRIA
* CONSTRUCCION □ SERVICIOS

FRECUENCIA

Por millón de horas

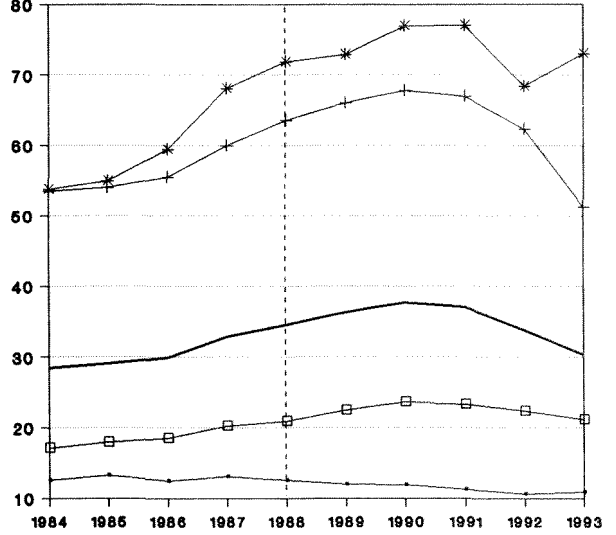

— TOTAL - AGRARIO + INDUSTRIA
* CONSTRUCCION □ SERVICIOS

GRAVEDAD

Por mil horas

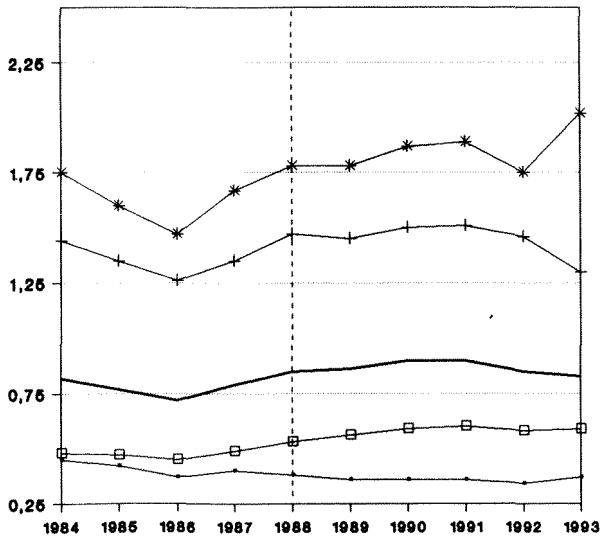

— TOTAL - AGRARIO + INDUSTRIA
* CONSTRUCCION □ SERVICIOS

DURACION MEDIA DE LAS BAJAS

Días

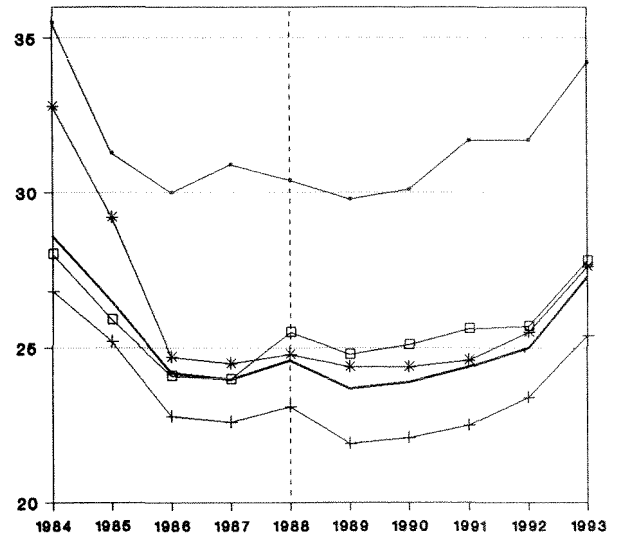

— TOTAL - AGRARIO + INDUSTRIA
* CONSTRUCCION □ SERVICIOS

----- Ruptura metodológica

Como puede observarse en el gráfico XXIII, la evolución del índice de incidencia del total de accidentes es creciente desde 1985 hasta 1990, alcanzando este año un máximo de 68,6 accidentes por cada mil trabajadores, en 1991 la tendencia pasa a ser descendente, acentuándose la caída en 1993, con una bajada de 7 puntos respecto al año anterior.

En los diferentes sectores económicos, se produce una evolución del índice de incidencia parecida a la del total, excepto en Construcción, que durante 1993 experimentó un aumento de casi 8 puntos respecto al año anterior, consecuencia de un descenso de los accidentes del 8,5 por ciento acompañado de una disminución de los trabajadores expuestos al riesgo del 14 por ciento; en cambio la incidencia del sector Industria ha bajado este último año en 20 puntos, debido a la fuerte disminución experimentada por los accidentes, un 26 por ciento, habiendo descendido en sólo un 9,6 por ciento los trabajadores expuestos.

El índice de frecuencia, como puede observarse en el mismo gráfico XXIII, sigue un comportamiento similar al índice de incidencia, lo cual es lógico, ya que la evolución de las horas trabajadas es muy similar a la de los trabajadores.

También el índice de gravedad presenta una etapa de crecimiento de 1986 a 1990, manteniéndose constante en 1991 y disminuyendo a partir de 1992; asimismo, experimenta un incremento en el sector Construcción y un pronunciado descenso en Industria.

Respecto a la duración media de las bajas, alcanza un máximo en 1984, con 29 días, disminuyendo paulatinamente hasta 1988, año en que aumenta ligeramente, para volver a descender de nuevo en 1989; a partir de ese año se inicia una etapa de crecimiento que se acentúa en 1993, alcanzándose en este año una duración media de 27,3. Este aumento en la duración de las bajas durante el último año puede explicarse, en parte, por la mayor proporción de accidentes graves que se produce en todos los sectores.

GRÁFICO - XXIV

ÍNDICES DE LOS ACCIDENTES MORTALES SEGÚN SECTOR DE ACTIVIDAD

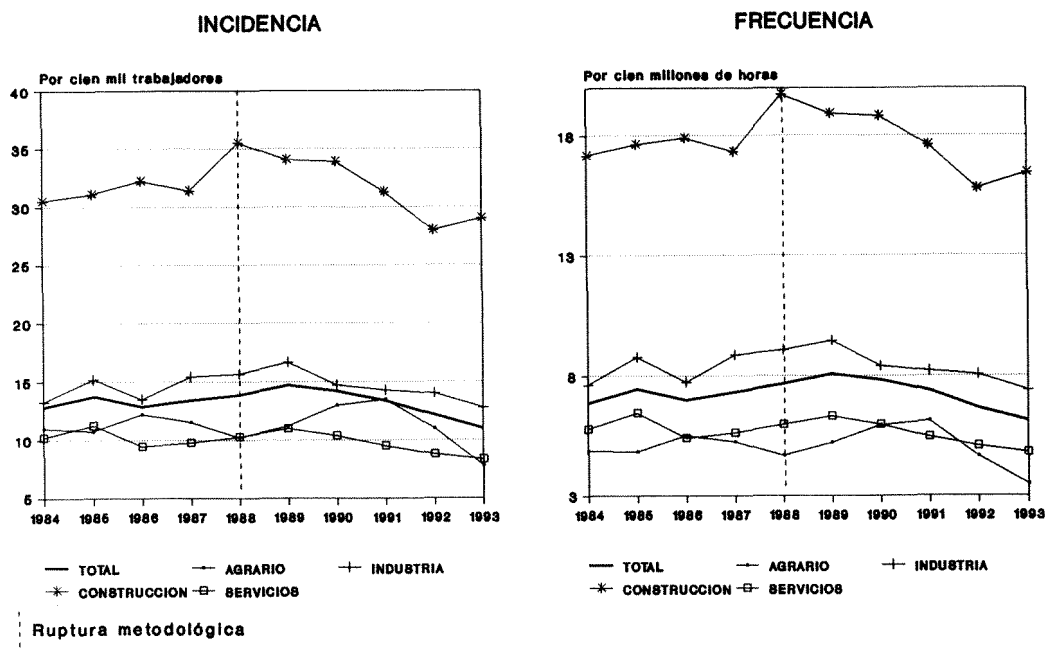

En cuanto a la evolución de la incidencia y frecuencia de los accidentes mortales, como puede observarse en el gráfico XXIV, en 1989 se alcanzó un máximo, con una incidencia de 14,7 accidentes mortales por cada cien mil trabajadores y una frecuencia de 8,1 accidentes por cien millones de horas trabajadas. A partir de 1990 se produce un descenso continuado que se acentúa en los últimos tres años, registrándose en 1993 un índice de incidencia de 11 y un índice de frecuencia de 6,1, que son los menores valores alcanzados en los últimos diez años. Por sectores económicos, los índices siguen una evolución similar a la del total, excepto en 1993, en que la Construcción experimenta un aumento de 1 punto en el índice de incidencia y de 1,6 en el de frecuencia, mientras los índices del total han descendido en 0,8 y 0,6 puntos, respectivamente.

Haciendo referencia, por último, a la evolución de la siniestralidad laboral por comunidades autónomas, como puede observarse en el gráfico XXV, su comportamiento es similar al del conjunto nacional, disminuyendo en mayor o menor medida los índices de todas las comunidades durante el período comprendido entre 1984 y 1993. Por encima del índice del conjunto nacional se sitúan, durante todo el período analizado, los de las comunidades de Asturias, Cataluña, Comunidad Valenciana, Navarra, Murcia, País Vasco y Baleares; las restantes comunidades han presentado en el período de referencia índices por debajo de la media nacional.

GRÁFICO - XXV

ÍNDICES DE INCIDENCIA SEGÚN COMUNIDAD AUTÓNOMA

— Nacional
—■— Autonomía

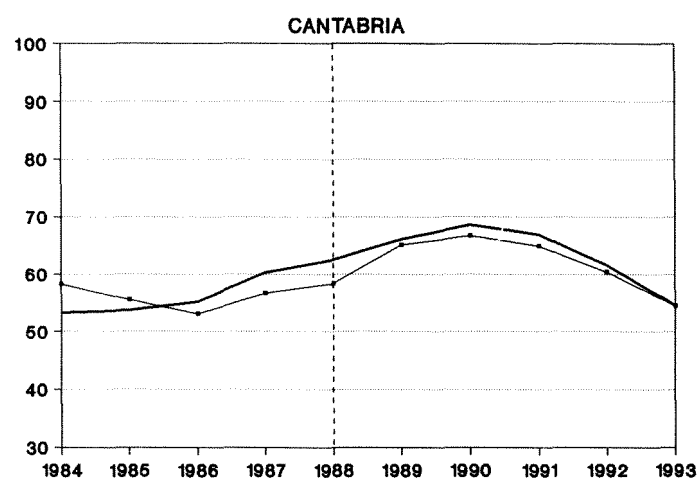
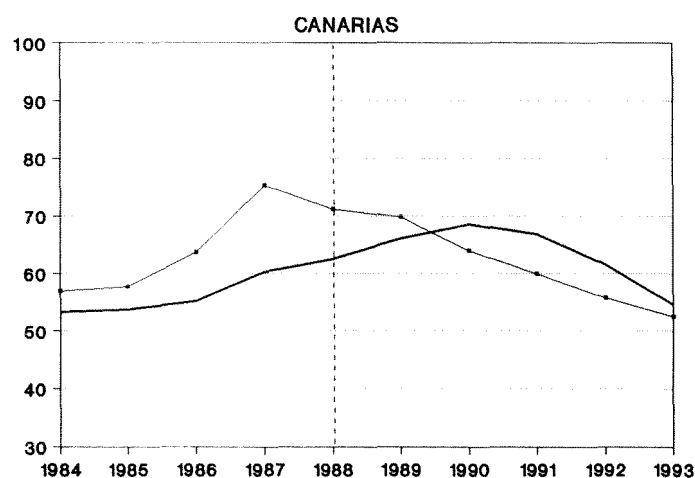
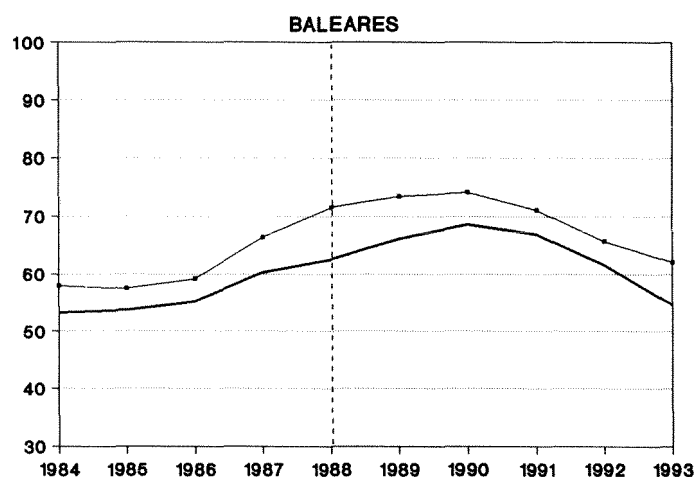
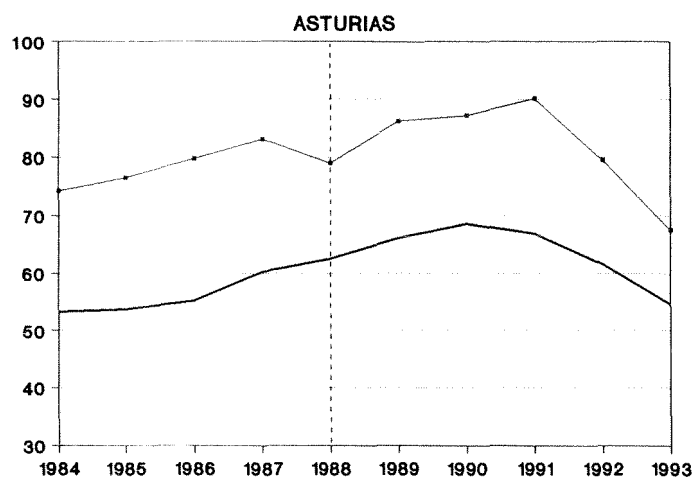
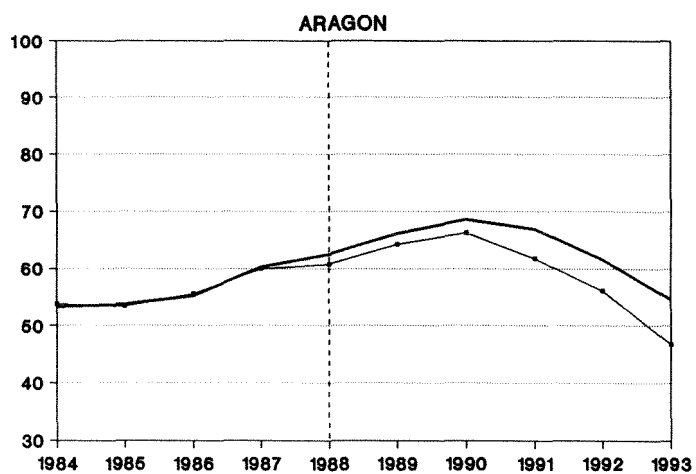
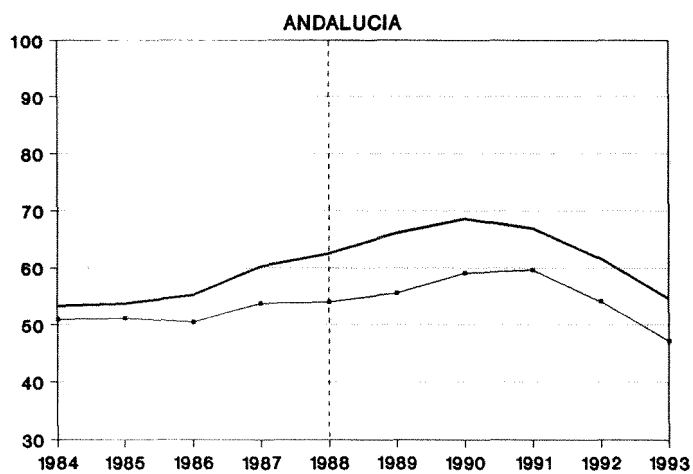

..... Ruptura metodológica

GRÁFICO - XXV

ÍNDICES DE INCIDENCIA SEGÚN COMUNIDAD AUTÓNOMA

(Continuación)

— Nacional
—•— Autonomía

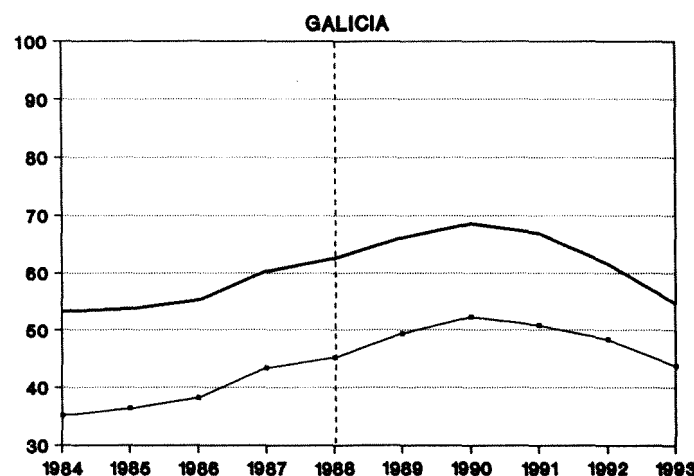
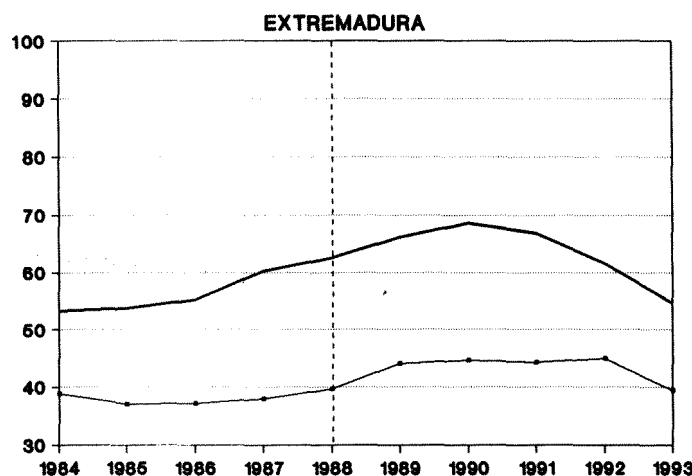
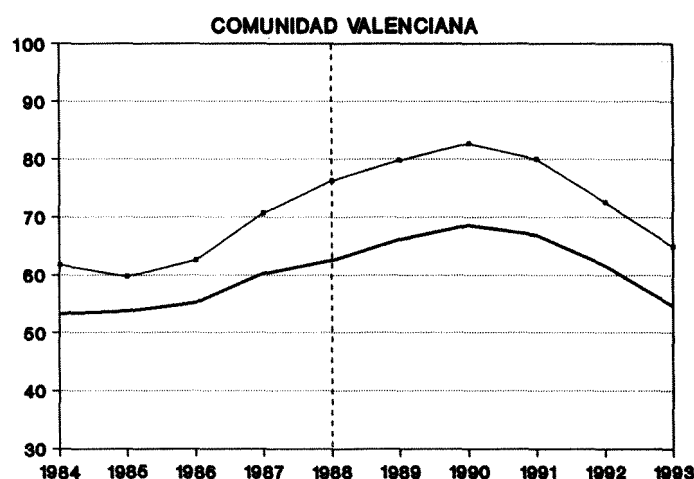
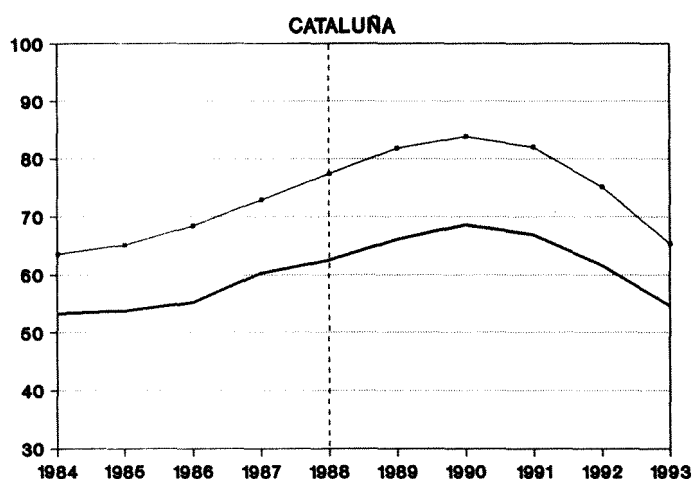
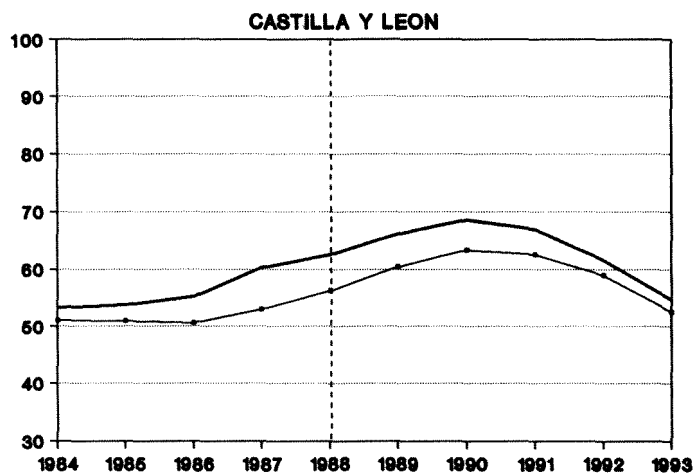
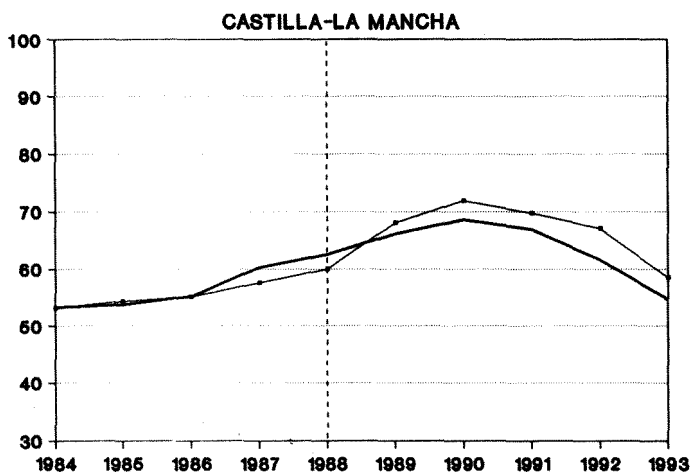

Ruptura metodológica

GRÁFICO - XXV

ÍNDICES DE INCIDENCIA SEGÚN COMUNIDAD AUTÓNOMA
(Conclusión)

— Nacional
—■— Autonomía

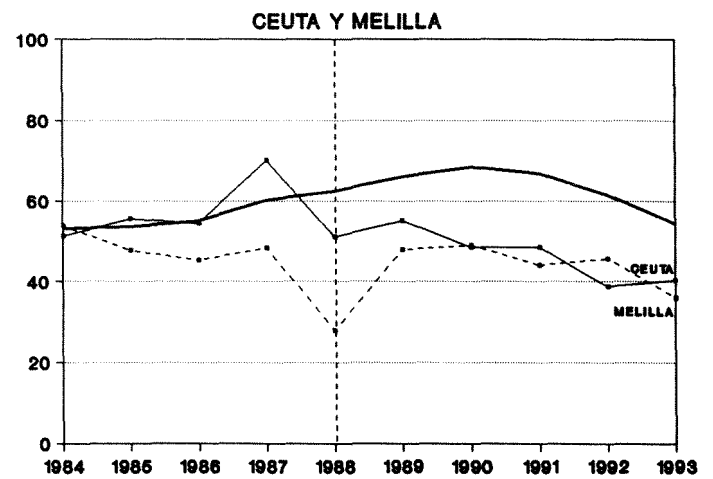
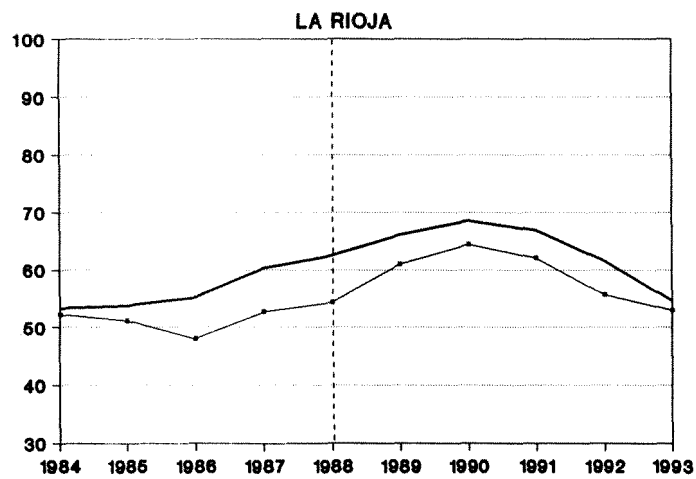
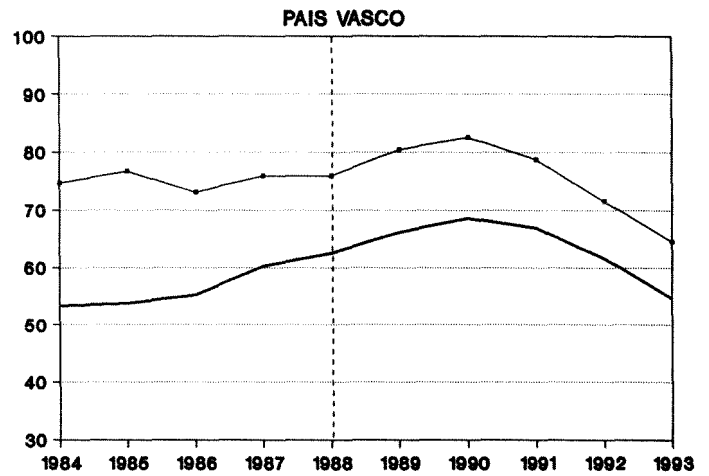
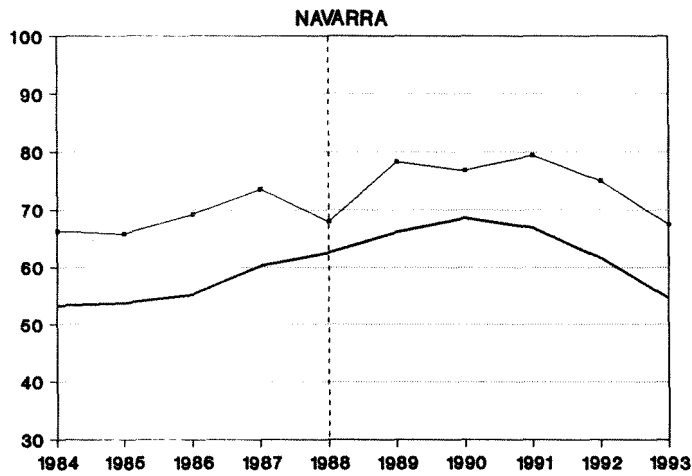
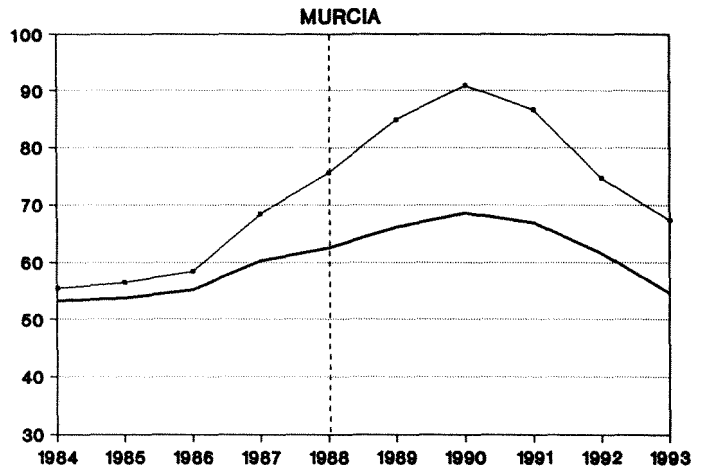
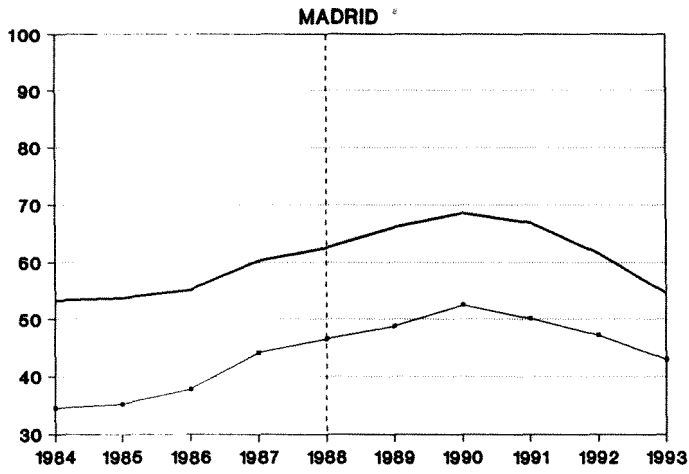

Ruptura metodológica

TABLAS ESTADISTICAS

A. ACCIDENTES DE TRABAJO OCURRIDOS EN 1.993

A. I. 1. ACCIDENTES DE TRABAJO CON BAJA SEGUN GRAVEDAD POR COMUNIDAD AUTONOMA Y PROVINCIA.

AÑO 1993

COMUNIDADES AUTONOMAS Y PROVINCIAS	TOTAL				EN JORNADA DE TRABAJO				IN ITINERE			
	TOTAL	LEVES	GRAVES	MORTALES	TOTAL	LEVES	GRAVES	MORTALES	TOTAL	LEVES	GRAVES	MORTALES
T O T A L.....	569,640	554,868	13,290	1,482	534,606	522,509	11,020	1,077	35,034	32,359	2,270	405
ANDALUCIA.....	77,789	75,253	2,350	186	72,966	70,879	1,955	132	4,823	4,374	395	54
ALMERIA.....	4,847	4,672	157	18	4,526	4,378	132	16	321	294	25	2
CADIZ.....	11,553	11,374	156	23	10,886	10,739	132	15	667	635	24	8
CORDOBA.....	9,492	9,226	252	14	9,068	8,838	219	11	424	388	33	3
GRANADA.....	7,013	6,677	311	25	6,499	6,212	270	17	514	465	41	8
HUELVA.....	6,016	5,819	179	18	5,757	5,591	152	14	259	228	27	4
JAEN.....	7,643	7,422	203	18	7,389	7,205	174	10	254	217	29	8
MALAGA.....	11,223	10,863	336	24	10,350	10,058	274	18	873	805	62	6
SEVILLA.....	20,002	19,200	756	46	18,491	17,858	602	31	1,511	1,342	154	15
ARAGON.....	15,048	14,635	357	56	14,245	13,897	304	44	803	738	53	12
HUESCA.....	2,207	2,116	77	14	2,120	2,037	71	12	87	79	6	2
TERUEL.....	2,126	2,066	59	1	2,070	2,012	57	1	56	54	2	-
ZARAGOZA.....	10,715	10,453	221	41	10,055	9,848	176	31	660	605	45	10
ASTURIAS.....	17,514	17,257	187	70	16,890	16,676	158	56	624	581	29	14
ASTURIAS.....	17,514	17,257	187	70	16,890	16,676	158	56	624	581	29	14
BALEARES.....	13,044	12,593	434	17	12,097	11,743	339	15	947	850	95	2
BALEARES.....	13,044	12,593	434	17	12,097	11,743	339	15	947	850	95	2
CANARIAS.....	19,831	19,151	628	52	18,711	18,136	533	42	1,120	1,015	95	10
LAS PALMAS.....	10,658	10,384	241	33	9,966	9,742	196	28	692	642	45	5
S. C. TENERIFE.....	9,173	8,767	387	19	8,745	8,394	337	14	428	373	50	5
CANTABRIA.....	6,963	6,668	275	20	6,575	6,325	240	10	388	343	35	10
CANTABRIA.....	6,963	6,668	275	20	6,575	6,325	240	10	388	343	35	10
CASTILLA-LA MANCHA.....	21,244	20,666	521	57	20,391	19,893	457	41	853	773	64	16
ALBACETE.....	4,584	4,509	63	12	4,357	4,303	48	6	227	206	15	6
CIUDAD REAL.....	5,660	5,463	186	11	5,432	5,259	165	8	228	204	21	3
CUENCA.....	1,917	1,837	75	5	1,841	1,769	67	5	76	68	8	-
GUADALAJARA.....	2,019	1,960	52	7	1,915	1,862	46	7	104	98	6	-
TOLEDO.....	7,064	6,897	145	22	6,846	6,700	131	15	218	197	14	7
CASTILLA Y LEON.....	30,016	29,081	820	115	28,892	28,062	737	93	1,124	1,019	83	22
AVILA.....	1,046	998	35	13	994	951	31	12	52	47	4	1
BURGOS.....	4,879	4,748	113	18	4,676	4,562	102	12	203	186	11	6
LEON.....	8,827	8,638	164	25	8,580	8,414	148	18	247	224	16	7
PALENCIA.....	2,216	2,113	93	10	2,135	2,045	84	6	81	68	9	4
SALAMANCA.....	3,213	3,099	105	9	3,092	2,993	91	8	121	106	14	1
SEGOVIA.....	1,639	1,585	49	5	1,580	1,531	45	4	59	54	4	1
SORIA.....	1,167	1,122	40	5	1,129	1,086	38	5	38	36	2	-
VALLADOLID.....	5,687	5,518	152	17	5,411	5,262	134	15	276	256	18	2
ZAMORA.....	1,342	1,260	69	13	1,295	1,218	64	13	47	42	5	-
CATALUÑA.....	124,393	122,267	1,887	239	116,211	114,583	1,472	156	8,182	7,684	415	83
BARCELONA.....	98,040	96,493	1,363	184	91,283	90,122	1,043	118	6,757	6,371	320	66
GERONA.....	10,916	10,688	210	18	10,278	10,095	172	11	638	593	38	7
LERIDA.....	6,291	6,151	127	13	6,032	5,910	111	11	259	241	16	2
TARRAGONA.....	9,146	8,935	187	24	8,618	8,456	146	16	528	479	41	8
COMUNIDAD VALENCIANA.....	64,454	63,056	1,253	145	60,405	59,264	1,032	109	4,049	3,792	221	16
ALICANTE.....	14,162	13,852	273	37	13,249	12,995	228	26	913	857	45	11
CASTELLON.....	8,118	7,931	163	24	7,698	7,543	134	21	420	388	29	3
VALENCIA.....	42,174	41,273	817	84	39,458	38,726	670	62	2,716	2,547	147	22
EXTREMADURA.....	9,254	8,865	368	21	8,885	8,549	323	13	369	316	45	8
BADAJOZ.....	5,807	5,547	243	17	5,563	5,340	213	10	244	207	30	7
CACERES.....	3,447	3,318	125	4	3,322	3,209	110	3	125	109	15	1
GALICIA.....	28,089	26,938	1,025	126	26,423	25,458	868	97	1,666	1,480	157	29
LA CORUÑA.....	11,029	10,671	311	47	10,417	10,111	268	38	612	560	43	9
LUGO.....	3,232	3,079	130	23	3,071	2,940	114	17	161	139	16	6
ORENSE.....	2,790	2,640	140	10	2,683	2,547	128	8	107	93	12	2
PONTEVEDRA.....	11,038	10,548	444	46	10,252	9,860	358	34	786	688	86	12
MADRID.....	74,984	73,160	1,626	198	68,940	67,521	1,292	127	6,044	5,639	334	71
MADRID.....	74,984	73,160	1,626	198	68,940	67,521	1,292	127	6,044	5,639	334	71
MURCIA.....	16,729	16,301	386	42	15,592	15,270	291	31	1,137	1,031	95	11
MURCIA.....	16,729	16,301	386	42	15,592	15,270	291	31	1,137	1,031	95	11
NAVARRA.....	9,838	9,621	190	27	9,394	9,192	180	22	444	429	10	5
NAVARRA.....	9,838	9,621	190	27	9,394	9,192	180	22	444	429	10	5
PAIS VASCO.....	36,052	35,059	894	99	33,828	32,991	758	79	2,224	2,068	136	20
ALAVA.....	5,627	5,457	153	17	5,273	5,130	128	15	354	327	25	2
GUIPUZCOA.....	11,826	11,360	440	26	11,106	10,706	380	20	720	654	60	6
VIZCAYA.....	18,599	18,242	301	56	17,449	17,155	250	44	1,150	1,087	51	12
RIOJA (LA).....	3,657	3,589	60	8	3,467	3,406	55	6	190	183	5	2
RIOJA (LA).....	3,657	3,589	60	8	3,467	3,406	55	6	190	183	5	2
CEUTA.....	429	419	9	1	396	387	8	1	33	32	1	-
MELILLA.....	312	289	20	3	298	277	18	3	14	12	2	-

A.I.2. ACCIDENTES DE TRABAJO CON BAJA SEGUN GRAVEDAD POR SECTOR Y RAMA DE ACTIVIDAD.

AÑO 1993.

TOTAL NACIONAL

SECTOR Y RAMA DE ACTIVIDAD	TOTAL				EN JORNADA DE TRABAJO				IN ITINERE			
	TOTAL	LEVES	GRAVES	MORTALES	TOTAL	LEVES	GRAVES	MORTALES	TOTAL	LEVES	GRAVES	MORTALES
TOTAL.....	569,640	554,868	13,290	1,482	534,606	522,509	11,020	1,077	35,034	32,359	2,270	405
SECTORES												
AGRARIO.....	33,067	31,528	1,409	130	31,903	30,520	1,281	102	1,164	1,008	128	28
NO AGRARIO.....	536,573	523,340	11,881	1,352	502,703	491,989	9,739	975	33,870	31,351	2,142	377
INDUSTRIA.....	208,554	204,637	3,528	389	199,077	195,759	3,031	287	9,477	8,878	497	102
CONSTRUCCION.....	109,617	106,661	2,644	312	106,200	103,578	2,383	239	3,417	3,083	261	73
SERVICIOS.....	218,402	212,042	5,709	651	197,426	192,652	4,325	449	20,976	19,390	1,384	202
RAMAS												
AGRICULTURA, GANADERIA, CAZA, SILVICULTURA.....	27,526	26,239	1,203	84	26,456	25,312	1,085	59	1,070	927	118	25
PESCA Y ACUICULTURA.....	5,541	5,289	206	46	5,447	5,208	196	43	94	81	10	3
EXTRACC. Y AGLOMER. DE CARBON.....	10,631	10,560	51	20	10,578	10,509	50	19	53	51	1	1
EXTRACCION DE PETROLEO, GAS URANIO Y TORIO.....	167	165	2	-	163	161	2	-	4	4	-	-
EXTRACCION DE MINERALES NO ENERGETICOS.....	2,802	2,709	81	12	2,738	2,651	75	12	64	58	6	-
INDUSTRIA DE ALIMENTOS, BEBIDAS Y TABACO.....	30,847	30,223	577	47	29,446	28,913	499	34	1,401	1,310	78	13
IND. TEXTIL Y DE CONFECCION.....	9,978	9,833	122	23	9,089	8,976	100	13	889	857	22	10
IND. DEL CUERO Y DEL CALZADO.....	1,958	1,913	38	7	1,822	1,788	31	3	136	125	7	4
INDUSTRIA DE LA MADERA Y DEL CORCHO, CESTERIA.....	8,901	8,674	219	8	8,524	8,318	198	8	377	356	21	-
INDUSTRIA DEL PAPEL, ARTES GRAFICAS, EDICION.....	10,300	10,101	175	24	9,540	9,387	139	14	760	714	36	10
COQUERIAS, REFINERIAS, TRATAM. DE COMBUSTIBLES NUCLEARES.....	314	300	12	2	280	267	11	2	34	33	1	-
INDUSTRIA QUIMICA.....	7,383	7,231	134	18	6,782	6,660	109	13	601	571	25	5
FABRICACION PRODUCTOS CAUCHO Y MATERIAS PLASTICAS.....	8,417	8,286	121	10	8,039	7,925	106	8	378	361	15	2
FABRICACION DE PRODUCTOS MINERALES NO METALICOS.....	16,349	16,034	274	41	15,805	15,524	246	35	544	510	28	6
METALURGIA.....	9,280	9,088	177	15	8,978	8,804	161	13	302	284	16	2
FABR. DE PRODUCTOS METALICOS EXCEPTO MAQUINARIA.....	36,798	36,114	614	70	35,644	35,061	538	45	1,154	1,053	76	25
CONSTRUCCION DE MAQUINARIA Y EQUIPO MECANICO.....	18,161	17,861	279	21	17,466	17,219	236	11	695	642	43	10
FABR. MAQUINAS OFICINA, MAT. INFORMATICO Y ELECTRONICO.....	1,189	1,165	19	5	1,071	1,058	9	4	118	107	10	1
FABRICACION DE MAQUINARIA Y MATERIAL ELECTRICO.....	4,004	3,932	61	11	3,722	3,672	42	8	282	260	19	3
FABR. DE INSTRUMENTOS MEDICOS DE PRECISION Y SIMILARES.....	692	674	17	1	615	603	12	-	77	71	5	1
FABR. AUTOMOVILES Y REMOLQUES.....	8,799	8,707	82	10	8,291	8,219	64	8	508	488	18	2
FABRICACION DE OTRO MATERIAL DE TRANSPORTE.....	5,332	5,271	49	12	5,120	5,067	43	10	212	204	6	2
FABRICACION DE MUEBLES, OTRAS IND. MANUFACT. RECICLAJE.....	13,100	12,784	301	15	12,439	12,165	263	11	661	619	38	4
PRODUCCION Y DISTRIBUCION DE ELECTRICIDAD, GAS Y AGUA.....	3,152	3,012	123	17	2,925	2,812	97	16	227	200	26	1
CONSTRUCCION.....	109,617	106,661	2,644	312	106,200	103,578	2,383	239	3,417	3,083	261	73
VENTA Y REPAR. DE VEHICULOS, VENTA DE COMBUSTIBLE.....	18,094	17,767	299	28	17,196	16,934	242	20	898	833	57	8
COMERCIO AL POR MAYOR, INTERMEDIARIOS DEL COMERCIO.....	21,797	21,257	462	78	20,341	19,917	373	51	1,456	1,340	89	27
COMERCIO AL POR MENOR, REPARACIONES DOMESTICAS.....	33,507	32,883	568	56	30,485	30,040	405	40	3,022	2,843	163	16
HOSTELERIA.....	27,287	26,702	546	39	24,637	24,247	374	16	2,650	2,455	172	23
TRANSP. TERREST. Y POR TUBER.....	22,928	22,034	750	144	21,783	21,002	650	131	1,145	1,032	100	13
TRANSP. MARITIMO Y FLUVIAL.....	619	563	34	22	597	546	33	18	22	17	1	4
TRANSPORTE AEREO Y ESPACIAL.....	1,733	1,677	47	9	1,584	1,544	34	6	149	133	13	3
ACTIV. ANEXAS A TRANSPORTES												
COMUNICACIONES.....	10,006	9,611	352	43	9,049	8,737	283	29	957	874	69	14
INST. FINANCIERAS Y SEGUROS.....	2,598	2,399	177	22	1,711	1,587	111	13	887	812	66	9
INMOBILIARIAS, ALQUILER DE BIENES MUEBLES.....	1,497	1,433	56	8	1,388	1,337	43	8	109	96	13	-
ACTIVIDADES INFORMATICAS, INVESTIGACION Y DESARROLLO.....	705	673	29	3	558	540	17	1	147	133	12	2
OTRAS ACTIV. EMPRESARIALES, ADMON. PUBLICA, DEFEN. SEG. SOC. ORG. EXTRATERRITORIALES.....	23,651	23,145	449	57	20,760	20,422	305	33	2,891	2,723	144	24
EDUCACION.....	19,937	19,174	696	67	17,973	17,365	566	42	1,964	1,809	130	25
ACTIV. SANITARIAS, VETERINARIAS Y SERVICIOS SOCIALES.....	4,888	4,722	153	13	4,276	4,162	109	5	612	560	44	8
ACTIV. SANEAMIENTO PUBLICO.....	16,263	15,565	672	26	13,355	12,897	445	13	2,908	2,668	227	13
ACTIVIDADES ASOCIATIVAS RECREATIVAS Y CULTURALES.....	5,643	5,516	117	10	5,335	5,231	97	7	308	285	20	3
ACTIVIDADES DIVERSAS DE SERVICIOS PERSONALES.....	4,706	4,463	224	19	4,173	3,980	182	11	533	483	42	8
HOGARES QUE EMPLEAN PERSONAL DOMESTICO.....	1,407	1,383	22	2	1,182	1,168	13	1	225	215	9	1
	1,136	1,075	56	5	1,043	996	43	4	93	79	13	1

A. I. 2. ACCIDENTES DE TRABAJO CON BAJA SEGUN GRAVEDAD POR SECTOR Y RAMA DE ACTIVIDAD.
CONTINUACION

AÑO 1993.

ANDALUCIA

SECTOR Y RAMA DE ACTIVIDAD	TOTAL				EN JORNADA DE TRABAJO				IN ITINERE			
	TOTAL	LEVES	GRAVES	MORTALES	TOTAL	LEVES	GRAVES	MORTALES	TOTAL	LEVES	GRAVES	MORTALES
TOTAL.....	77,789	75,253	2,350	186	72,966	70,879	1,955	132	4,823	4,374	395	54
SECTORES												
AGRARIO.....	9,157	8,800	333	24	8,802	8,479	302	21	355	321	31	3
NO AGRARIO.....	68,632	66,453	2,017	162	64,164	62,400	1,653	111	4,468	4,053	364	51
INDUSTRIA.....	20,503	19,979	488	36	19,611	19,162	425	24	892	817	63	12
CONSTRUCCION.....	14,851	14,363	454	34	14,449	14,017	408	24	402	346	46	10
SERVICIOS.....	33,278	32,111	1,075	92	30,104	29,221	820	63	3,174	2,890	255	29
RAMAS												
AGRICULTURA, GANADERIA, CAZA, SILVICULTURA.....	8,129	7,822	290	17	7,784	7,510	260	14	345	312	30	3
PESCA Y ACUICULTURA.....	1,028	978	43	7	1,018	969	42	7	10	9	1	-
EXTRACC. Y AGLOMER. DE CARBON.....	498	498	-	-	495	495	-	-	3	3	-	-
EXTRACCION DE PETROLEO, GAS URANIO Y TORIO.....	33	33	-	-	32	32	-	-	1	1	-	-
EXTRACCION DE MINERALES NO ENERGETICOS.....	344	332	12	-	339	327	12	-	5	5	-	-
INDUSTRIA DE ALIMENTOS, BEBIDAS Y TABACO.....	4,979	4,855	114	10	4,746	4,639	100	7	233	216	14	3
IND. TEXTIL Y DE CONFECCION.....	609	587	19	3	559	542	17	-	50	45	2	3
IND. DEL CUERO Y DEL CALZADO.....	55	51	3	1	52	49	2	1	3	2	1	-
INDUSTRIA DE LA MADERA Y DEL CORCHO, CESTERIA.....	611	591	20	-	583	563	20	-	28	28	-	-
INDUSTRIA DEL PAPEL, ARTES GRAFICAS, EDICION.....	627	604	20	3	579	561	16	2	48	43	4	1
COQUERIAS, REFINERIAS, TRATAM. DE COMBUSTIBLES NUCLEARES.....	71	67	4	-	65	61	4	-	6	6	-	-
INDUSTRIA QUIMICA.....	602	577	23	2	535	516	19	-	67	61	4	2
FABRICACION PRODUCTOS CAUCHO Y MATERIAS PLASTICAS.....	398	389	8	1	386	378	7	1	12	11	1	-
FABRICACION DE PRODUCTOS MINERALES NO METALICOS.....	2,206	2,154	48	4	2,140	2,092	46	2	66	62	2	2
METALURGIA.....	908	894	14	-	880	869	11	-	28	25	3	-
FABR. DE PRODUCTOS METALICOS EXCEPTO MAQUINARIA.....	3,424	3,345	76	3	3,321	3,249	69	3	103	96	7	-
CONSTRUCCION DE MAQUINARIA Y EQUIPO MECANICO.....	1,348	1,325	22	1	1,309	1,292	16	1	39	33	6	-
FABR. MAQUINAS OFICINA, MAT. INFORMATICO Y ELECTRONICO.....	90	88	2	-	79	78	1	-	11	10	1	-
FABRICACION DE MAQUINARIA Y MATERIAL ELECTRICO.....	187	181	6	-	179	174	5	-	8	7	1	-
FABR. DE INSTRUMENTOS MEDICOS DE PRECISION Y SIMILARES.....	67	67	-	-	60	60	-	-	7	7	-	-
FABR. AUTOMOVILES Y REMOLQUES.....	468	460	5	3	455	448	4	3	13	12	1	-
FABRICACION DE OTRO MATERIAL DE TRANSPORTE.....	822	806	14	2	789	773	14	2	33	33	-	-
FABRICACION DE MUEBLES, OTRAS IND. MANUFACT. RECICLAJE.....	1,560	1,513	46	1	1,477	1,435	42	-	83	78	4	1
PRODUCCION Y DISTRIBUCION DE ELECTRICIDAD, GAS Y AGUA.....	596	562	32	2	551	529	20	2	45	33	12	-
CONSTRUCCION.....	14,851	14,363	454	34	14,449	14,017	408	24	402	346	46	10
VENTA Y REPAR. DE VEHICULOS. VENTA DE COMBUSTIBLE.....	2,607	2,544	55	8	2,494	2,440	48	6	113	104	7	2
COMERCIO AL POR MAYOR INTERMEDIARIOS DEL COMERCIO.....	3,402	3,317	71	14	3,171	3,107	55	9	231	210	16	5
COMERCIO AL POR MENOR, REPARACIONES DOMESTICAS.....	5,006	4,905	97	4	4,510	4,435	72	3	496	470	25	1
HOSTELERIA.....	3,635	3,536	91	8	3,188	3,123	62	3	447	413	29	5
TRANSP. TERRESTRE Y POR TUBER.....	2,921	2,777	118	26	2,785	2,664	98	23	136	113	20	3
TRANSP. MARITIMO Y FLUVIAL.....	76	72	4	-	70	67	3	-	6	5	1	-
TRANSPORTE AEREO Y ESPACIAL.....	90	88	2	-	82	80	2	-	8	8	-	-
ACTIV. ANEXAS A TRANSPORTES COMUNICACIONES.....	1,391	1,322	66	3	1,255	1,203	49	3	136	119	17	-
INST. FINANCIERAS Y SEGUROS.....	303	265	36	2	219	190	28	1	84	75	8	1
INMOBILIARIAS, ALQUILER DE BIENES MUEBLES.....	199	189	9	1	190	181	8	1	9	8	1	-
ACTIVIDADES INFORMATICAS, INVESTIGACION Y DESARROLLO.....	66	64	2	-	60	58	2	-	6	6	-	-
OTRAS ACTIV. EMPRESARIALES.....	3,314	3,245	63	6	2,947	2,899	45	3	367	346	18	3
ADMN. PUBLICA, DEFEN. SEG. SOC. ORG. EXTRATERRITORIALES.....	3,767	3,592	169	6	3,484	3,334	146	4	283	258	23	2
EDUCACION.....	924	901	21	2	832	814	18	-	92	87	3	2
ACTIV. SANITARIAS, VETERINARIAS Y SERVICIOS SOCIALES.....	3,503	3,293	205	5	2,919	2,786	131	2	584	507	74	3
ACTIV. SANEAMIENTO PUBLICO.....	1,046	1,033	10	3	989	980	8	1	57	53	2	2
ACTIVIDADES ASOCIATIVAS RECREATIVAS Y CULTURALES.....	663	623	37	3	596	559	34	3	67	64	3	-
ACTIVIDADES DIVERSAS DE SERVICIOS PERSONALES.....	133	130	3	-	104	102	2	-	29	28	1	-
HOGARES QUE EMPLEAN PERSONAL DOMESTICO.....	232	215	16	1	209	199	9	1	23	16	7	-

A.I.2. ACCIDENTES DE TRABAJO CON BAJA SEGUN GRAVEDAD POR SECTOR Y RAMA DE ACTIVIDAD.
CONTINUACION

AÑO 1993,

ARAGON

SECTOR Y RAMA DE ACTIVIDAD	TOTAL				EN JORNADA DE TRABAJO				IN ITINERE			
	TOTAL	LEVES	GRAVES	MORTALES	TOTAL	LEVES	GRAVES	MORTALES	TOTAL	LEVES	GRAVES	MORTALES
TOTAL.....	15,048	14,635	357	56	14,245	13,897	304	44	803	738	53	12
SECTORES												
AGRARIO.....	791	733	55	3	768	718	49	1	23	15	6	2
NO AGRARIO.....	14,257	13,902	302	53	13,477	13,179	255	43	780	723	47	10
INDUSTRIA.....	6,368	6,239	110	19	6,096	5,986	96	14	272	253	14	5
CONSTRUCCION.....	2,891	2,819	62	10	2,816	2,750	56	10	75	69	6	-
SERVICIOS.....	4,998	4,844	130	24	4,565	4,443	103	19	433	401	27	5
RAMAS												
AGRICULTURA, GANADERIA, CAZA, SILVICULTURA.....	784	726	55	3	761	711	49	1	23	15	6	2
PESCA Y ACUICULTURA.....	7	7	-	-	7	7	-	-	-	-	-	-
EXTRACC. Y AGLOMER. DE CARBON.....	509	507	2	-	508	506	2	-	1	1	-	-
EXTRACCION DE PETROLEO, GAS URANIO Y TORIO.....	5	5	-	-	5	5	-	-	-	-	-	-
EXTRACCION DE MINERALES NO ENERGETICOS.....	64	58	5	1	60	55	4	1	4	3	1	-
INDUSTRIA DE ALIMENTOS, BEBIDAS Y TABACO.....	775	758	15	2	743	728	14	1	32	30	1	1
IND. TEXTIL Y DE CONFECCION.....	111	111	-	-	96	96	-	-	15	15	-	-
IND. DEL CUERO Y DEL CALZADO.....	67	67	-	-	59	59	-	-	8	8	-	-
INDUSTRIA DE LA MADERA Y DEL CORCHO, CESTERIA.....	188	182	5	1	185	179	5	1	3	3	-	-
INDUSTRIA DEL PAPEL, ARTES GRAFICAS, EDICION.....	224	218	6	-	210	205	5	-	14	13	1	-
COQUERIAS, REFINERIAS, TRATAM. DE COMBUSTIBLES NUCLEARES.....	172	167	3	2	162	157	3	2	10	10	-	-
INDUSTRIA QUIMICA.....	228	223	4	1	211	206	4	1	17	17	-	-
FABRICACION PRODUCTOS CAUCHO Y MATERIAS PLASTICAS.....	420	406	11	3	409	399	8	2	11	7	3	1
FABRICACION DE PRODUCTOS MINERALES NO METALICOS.....	282	277	5	-	275	270	5	-	7	7	-	-
METALURGIA.....	1,082	1,061	17	4	1,046	1,029	16	1	36	32	1	3
FABR. DE PRODUCTOS METALICOS EXCEPTO MAQUINARIA.....	767	746	20	1	739	723	15	1	28	23	5	-
CONSTRUCCION DE MAQUINARIA Y EQUIPO MECANICO.....	65	64	1	-	63	62	1	-	2	2	-	-
FABR. MAQUINAS OFICINA, MAT. INFORMATICO Y ELECTRONICO.....	242	240	1	1	229	227	1	1	13	13	-	-
FABRICACION DE MAQUINARIA Y MATERIAL ELECTRICO.....	13	13	-	-	11	11	-	-	2	2	-	-
FABR. DE INSTRUMENTOS MEDICOS DE PRECISION Y SIMILARES.....	687	679	5	3	643	637	3	3	44	42	2	-
FABR. AUTOMOVILES Y REMOLQUES.....	61	60	1	-	59	58	1	-	2	2	-	-
FABRICACION DE OTRO MATERIAL DE TRANSPORTE.....	300	295	5	-	281	276	5	-	19	19	-	-
FABRICACION DE MUEBLES, OTRAS IND. MANUFACT. RECICLAJE.....	106	102	4	-	102	98	4	-	4	4	-	-
PRODUCCION Y DISTRIBUCION DE ELECTRICIDAD, GAS Y AGUA.....	2,891	2,819	62	10	2,816	2,750	56	10	75	69	6	-
CONSTRUCCION.....	401	397	3	1	381	378	2	1	20	19	1	-
VENTA Y REPAR. DE VEHICULOS.....	548	532	14	2	517	502	13	2	31	30	1	-
VENTA DE COMBUSTIBLE.....	795	780	15	-	743	730	13	-	52	50	2	-
COMERCIO AL POR MAYOR, INTERMEDIARIOS DEL COMERCIO.....	595	583	11	1	546	538	8	-	49	45	3	1
COMERCIO AL POR MENOR, REPARACIONES DOMESTICAS.....	710	680	21	9	684	657	18	9	26	23	3	-
HOSTELERIA.....	2	2	-	-	1	1	-	-	1	1	-	-
TRANSP. TERREST. Y POR TUBER.....	4	4	-	-	4	4	-	-	-	-	-	-
TRANSP. MARITIMO Y FLUVIAL.....												
TRANSPORTE AEREO Y ESPACIAL.....	179	174	3	2	166	163	2	1	13	11	1	1
ACTIV. ANEXAS A TRANSPORTES COMUNICACIONES.....	39	37	2	-	27	25	2	-	12	12	-	-
INST. FINANCIERAS Y SEGUROS.....	28	25	3	-	25	24	1	-	3	1	2	-
INMOBILIARIAS, ALQUILER DE BIENES MUEBLES.....	19	17	1	-	16	15	1	-	2	2	-	-
ACTIVIDADES INFORMATICAS, INVESTIGACION Y DESARROLLO.....	405	386	16	3	365	352	11	2	40	34	5	1
OTRAS ACTIV. EMPRESARIALES.....	492	477	13	2	442	429	12	1	50	48	1	1
ADMN. PUBLICA, DEFEN. SEG. SOC. ORG. EXTRATERRITORIALES.....	134	129	4	1	116	113	3	-	18	16	1	1
EDUCACION.....	428	418	8	2	334	328	4	2	94	90	4	-
ACTIV. SANITARIAS, VETERINARIAS Y SERVICIOS SOCIALES.....	62	57	4	1	56	51	4	1	6	6	-	-
ACTIV. SANEAMIENTO PUBLICO.....	97	87	10	-	87	80	7	-	10	7	3	-
ACTIVIDADES ASOCIATIVAS RECREATIVAS Y CULTURALES.....	25	25	-	-	20	20	-	-	5	5	-	-
ACTIVIDADES DIVERSAS DE SERVICIOS PERSONALES.....	36	34	2	-	35	33	2	-	1	1	-	-
HOGARES QUE EMPLEAN PERSONAL DOMESTICO.....												

A.I.2. ACCIDENTES DE TRABAJO CON BAJA SEGUN GRAVEDAD POR SECTOR Y RAMA DE ACTIVIDAD.
CONTINUACION

AÑO 1993.

ASTURIAS

SECTOR Y RAMA DE ACTIVIDAD	TOTAL				EN JORNADA DE TRABAJO				IN ITINERE			
	TOTAL	LEVES	GRAVES	MORTALES	TOTAL	LEVES	GRAVES	MORTALES	TOTAL	LEVES	GRAVES	MORTALES
TOTAL.....	17,514	17,257	187	70	16,890	16,676	158	56	624	581	29	14
SECTORES												
AGRARIO.....	621	606	13	2	603	591	11	1	18	15	2	1
NO AGRARIO.....	16,893	16,651	174	68	16,287	16,085	147	55	606	566	27	13
INDUSTRIA.....	9,437	9,354	62	21	9,266	9,189	58	19	171	165	4	2
CONSTRUCCION.....	2,866	2,807	41	18	2,768	2,722	32	14	98	85	9	4
SERVICIOS.....	4,590	4,490	71	29	4,253	4,174	57	22	337	316	14	7
RAMAS												
AGRICULTURA, GANADERIA, CAZA, SILVICULTURA.....	459	450	8	1	449	442	7	-	10	8	1	1
PESCA Y ACUICULTURA.....	162	156	5	1	154	149	4	1	8	7	1	-
EXTRACC. Y AGLOMER. DE CARBON.....	4,863	4,839	15	9	4,843	4,820	14	9	20	19	1	-
EXTRACCION DE PETROLEO, GAS URANIO Y TORIO.....	3	3	-	-	3	3	-	-	-	-	-	-
EXTRACCION DE MINERALES NO ENERGETICOS.....	64	62	1	1	61	59	1	1	3	3	-	-
INDUSTRIA DE ALIMENTOS, BEBIDAS Y TABACO.....	513	509	4	-	486	483	3	-	27	26	1	-
IND. TEXTIL Y DE CONFECCION.....	34	34	-	-	32	32	-	-	2	2	-	-
IND. DEL CUERO Y DEL CALZADO.....	4	4	-	-	4	4	-	-	-	-	-	-
INDUSTRIA DE LA MADERA Y DEL CORCHO, CESTERIA.....	203	202	1	-	196	195	1	-	7	7	-	-
INDUSTRIA DEL PAPEL, ARTES GRAFICAS, EDICION.....	52	52	-	-	46	46	-	-	6	6	-	-
COQUERIAS, REFINERIAS, TRATAM. DE COMBUSTIBLES NUCLEARES.....	1	1	-	-	1	1	-	-	-	-	-	-
INDUSTRIA QUIMICA.....	60	59	1	-	56	55	1	-	4	4	-	-
FABRICACION PRODUCTOS CAUCHO Y MATERIAS PLASTICAS.....	23	23	-	-	22	22	-	-	1	1	-	-
FABRICACION DE PRODUCTOS MINERALES NO METALICOS.....	311	308	3	-	304	301	3	-	7	7	-	-
METALURGIA.....	834	818	11	5	802	787	11	4	32	31	-	1
FABR. DE PRODUCTOS METALICOS EXCEPTO MAQUINARIA.....	1,311	1,296	12	3	1,277	1,264	10	3	34	32	2	-
CONSTRUCCION DE MAQUINARIA Y EQUIPO MECANICO.....	402	395	7	-	397	390	7	-	5	5	-	-
FABR. MAQUINAS OFICINA, MAT. INFORMATICO Y ELECTRONICO.....	6	6	-	-	5	5	-	-	1	1	-	-
FABRICACION DE MAQUINARIA Y MATERIAL ELECTRICO.....	74	69	4	1	71	66	4	1	3	3	-	-
FABR. DE INSTRUMENTOS MEDICOS DE PRECISION Y SIMILARES.....	5	5	-	-	5	5	-	-	-	-	-	-
FABR. AUTOMOVILES Y REMOLQUES.....	74	73	-	1	72	72	-	-	2	1	-	1
FABRICACION DE OTRO MATERIAL DE TRANSPORTE.....	346	344	1	1	342	340	1	1	4	4	-	-
FABRICACION DE MUEBLES OTRAS IND. MANUFACT. RECICLAJE.....	200	200	-	-	189	189	-	-	11	11	-	-
PRODUCCION Y DISTRIBUCION DE ELECTRICIDAD, GAS Y AGUA.....	54	52	2	-	52	50	2	-	2	2	-	-
CONSTRUCCION.....	2,866	2,807	41	18	2,768	2,722	32	14	98	85	9	4
VENTA Y REPAR. DE VEHICULOS, VENTA DE COMBUSTIBLE.....	481	474	6	1	465	459	5	1	16	15	1	-
COMERCIO AL POR MAYOR, INTERMEDIARIOS DEL COMERCIO.....	433	416	13	4	417	402	11	4	16	14	2	-
COMERCIO AL POR MENOR, REPARACIONES DOMESTICAS.....	706	700	4	2	661	656	3	2	45	44	1	-
HOSTELERIA.....	364	361	3	-	332	330	2	-	32	31	1	-
TRANSP. TERREST. Y POR TUBER.....	503	475	19	9	490	462	19	9	13	13	-	-
TRANSP. MARITIMO Y FLUVIAL.....	15	13	-	1	15	13	-	1	-	-	-	-
TRANSPORTE AEREO Y ESPACIAL.....	2	2	-	-	1	1	-	-	1	1	-	-
ACTIV. ANEXAS A TRANSPORTES COMUNICACIONES.....	272	267	1	4	258	255	1	2	14	12	-	2
INST. FINANCIERAS Y SEGUROS.....	27	23	3	1	18	16	2	-	9	7	1	1
INMOBILIARIAS, ALQUILER DE BIENES MUEBLES.....	44	42	2	-	42	41	1	-	2	1	1	-
ACTIVIDADES INFORMATICAS, INVESTIGACION Y DESARROLLO.....	6	6	-	-	6	6	-	-	-	-	-	-
OTRAS ACTIV. EMPRESARIALES.....	485	478	7	-	435	432	3	-	50	46	4	-
ADMON. PUBLICA, DEFEN. SEG. SOC. ORG. EXTRATERRITORIALES.....	683	672	8	3	622	614	6	2	61	58	2	1
EDUCACION.....	101	99	2	-	92	91	1	-	9	8	1	-
ACTIV. SANITARIAS, VETERINARIAS Y SERVICIOS SOCIALES.....	258	256	-	2	201	201	-	-	57	55	-	2
ACTIV. SANEAMIENTO PUBLICO.....	65	65	-	-	63	63	-	-	2	2	-	-
ACTIVIDADES ASOCIATIVAS RECREATIVAS Y CULTURALES.....	104	101	2	1	97	95	2	-	7	6	-	1
ACTIVIDADES DIVERSAS DE SERVICIOS PERSONALES.....	23	23	-	-	21	21	-	-	2	2	-	-
HOGARES QUE EMPLEAN PERSONAL DOMESTICO.....	18	17	-	1	17	16	-	1	1	1	-	-

A. I. 2. ACCIDENTES DE TRABAJO CON BAJA SEGUN GRAVEDAD POR SECTOR Y RAMA DE ACTIVIDAD.
CONTINUACION

AÑO 1993,

BALEARES

SECTOR Y RAMA DE ACTIVIDAD	TOTAL				EN JORNADA DE TRABAJO				IN ITINERE			
	TOTAL	LEVES	GRAVES	MORTALES	TOTAL	LEVES	GRAVES	MORTALES	TOTAL	LEVES	GRAVES	MORTALES
TOTAL.....	13,044	12,593	434	17	12,097	11,743	339	15	947	850	95	2
SECTORES												
AGRARIO.....	407	375	28	4	390	360	26	4	17	15	2	-
NO AGRARIO.....	12,637	12,218	406	13	11,707	11,383	313	11	930	835	93	2
INDUSTRIA.....	2,253	2,206	46	1	2,166	2,123	42	1	87	83	4	-
CONSTRUCCION.....	2,748	2,650	97	1	2,659	2,573	85	1	89	77	12	-
SERVICIOS.....	7,636	7,362	263	11	6,882	6,687	186	9	754	675	77	2
RAMAS												
AGRICULTURA, GANADERIA, CAZA, SILVICULTURA.....	282	268	12	2	269	257	10	2	13	11	2	-
PESCA Y ACUICULTURA.....	125	107	16	2	121	103	16	2	4	4	-	-
EXTRACC. Y AGLOMER. DE CARBON.....	2	2	-	-	2	2	-	-	-	-	-	-
EXTRACCION DE PETROLEO, GAS URANIO Y TORIO.....	3	3	-	-	3	3	-	-	-	-	-	-
EXTRACCION DE MINERALES NO ENERGETICOS.....	25	25	-	-	25	25	-	-	-	-	-	-
INDUSTRIA DE ALIMENTOS, BEBIDAS Y TABACO.....	529	517	11	1	506	496	9	1	23	21	2	-
IND. TEXTIL Y DE CONFECCION.....	23	23	-	-	23	23	-	-	-	-	-	-
IND. DEL CUERO Y DEL CALZADO.....	80	78	2	-	76	74	2	-	4	4	-	-
INDUSTRIA DE LA MADERA Y DEL CORCHO, CESTERIA.....	142	139	3	-	139	136	3	-	3	3	-	-
INDUSTRIA DEL PAPEL, ARTES GRAFICAS, EDICION.....	72	71	1	-	68	67	1	-	4	4	-	-
COQUERIAS, REFINERIAS, TRATAM. DE COMBUSTIBLES NUCLEARES.....	9	9	-	-	9	9	-	-	-	-	-	-
INDUSTRIA QUIMICA.....	33	32	1	-	31	30	1	-	2	2	-	-
FABRICACION PRODUCTOS CAUCHO Y MATERIAS PLASTICAS.....	14	13	1	-	14	13	1	-	-	-	-	-
FABRICACION DE PRODUCTOS MINERALES NO METALICOS.....	269	265	4	-	259	256	3	-	10	9	1	-
METALURGIA.....	53	53	-	-	52	52	-	-	1	1	-	-
FABR. DE PRODUCTOS METALICOS EXCEPTO MAQUINARIA.....	376	368	8	-	362	354	8	-	14	14	-	-
CONSTRUCCION DE MAQUINARIA Y EQUIPO MECANICO.....	137	135	2	-	133	131	2	-	4	4	-	-
FABR. MAQUINAS OFICINA, MAT. INFORMATICO Y ELECTRONICO.....	5	5	-	-	5	5	-	-	-	-	-	-
FABRICACION DE MAQUINARIA Y MATERIAL ELECTRICO.....	12	12	-	-	11	11	-	-	1	1	-	-
FABR. DE INSTRUMENTOS MEDICOS DE PRECISION Y SIMILARES.....	2	2	-	-	1	1	-	-	1	1	-	-
FABR. AUTOMOVILES Y REMOLQUES.....	6	4	2	-	6	4	2	-	-	-	-	-
FABRICACION DE OTRO MATERIAL DE TRANSPORTE.....	53	52	1	-	51	50	1	-	2	2	-	-
FABRICACION DE MUEBLES, OTRAS IND. MANUFACT. RECICLAJE.....	265	255	10	-	255	246	9	-	10	9	1	-
PRODUCCION Y DISTRIBUCION DE ELECTRICIDAD, GAS Y AGUA.....	143	143	-	-	135	135	-	-	8	8	-	-
CONSTRUCCION.....	2,748	2,650	97	1	2,659	2,573	85	1	89	77	12	-
VENTA Y REPAR. DE VEHICULOS.....	332	327	4	1	314	310	3	1	18	17	1	-
VENTA DE COMBUSTIBLE.....	543	532	10	1	503	494	8	1	40	38	2	-
COMERCIO AL POR MAYOR, INTERMEDIARIOS DEL COMERCIO.....	1,120	1,078	41	1	993	968	25	-	127	110	16	1
COMERCIO AL POR MENOR, REPARACIONES DOMESTICAS.....	2,824	2,766	58	-	2,557	2,524	33	-	267	242	25	-
HOTELERIA.....	413	400	13	-	391	379	12	-	22	21	1	-
TRANSP. TERRESTRE Y POR TUBER.....	71	65	5	1	70	64	5	1	1	1	-	-
TRANSP. MARITIMO Y FLUVIAL.....	237	226	9	2	220	213	5	2	17	13	4	-
TRANSPORTE AEREO Y ESPACIAL.....	221	206	13	2	187	173	13	1	34	33	-	1
ACTIV. ANEXAS A TRANSPORTES COMUNICACIONES.....	34	25	9	-	23	16	7	-	11	9	2	-
INST. FINANCIERAS Y SEGUROS.....	81	78	3	-	75	74	1	-	6	4	2	-
INMOBILIARIAS, ALQUILER DE BIENES MUEBLES.....	9	9	-	-	9	9	-	-	-	-	-	-
ACTIVIDADES INFORMATICAS, INVESTIGACION Y DESARROLLO.....	466	445	18	3	384	370	11	3	82	75	7	-
OTRAS ACTIV. EMPRESARIALES.....	243	229	14	-	229	215	14	-	14	14	-	-
ADMON. PUBLICA, DEFEN. SEG. SOC. ORG. EXTRATERRITORIALES.....	92	85	7	-	86	81	5	-	6	4	2	-
EDUCACION.....	394	356	38	-	332	305	27	-	62	51	11	-
ACTIV. SANITARIAS, VETERINARIAS Y SERVICIOS SOCIALES.....	283	275	8	-	259	253	6	-	24	22	2	-
ACTIV. SANEAMIENTO PUBLICO.....	178	169	9	-	164	156	8	-	14	13	1	-
ACTIVIDADES ASOCIATIVAS RECREATIVAS Y CULTURALES.....	58	57	1	-	51	50	1	-	7	7	-	-
ACTIVIDADES DIVERSAS DE SERVICIOS PERSONALES.....	37	34	3	-	35	33	2	-	2	1	1	-
HOGARES QUE EMPLEAN PERSONAL DOMESTICO.....												

A.I.2. ACCIDENTES DE TRABAJO CON BAJA SEGUN GRAVEDAD POR SECTOR Y RAMA DE ACTIVIDAD.
CONTINUACION

AÑO 1993.

CANARIAS

SECTOR Y RAMA DE ACTIVIDAD	TOTAL				EN JORNADA DE TRABAJO				IN ITINERE			
	TOTAL	LEVES	GRAVES	MORTALES	TOTAL	LEVES	GRAVES	MORTALES	TOTAL	LEVES	GRAVES	MORTALES
TOTAL	19,831	19,151	628	52	18,711	18,136	533	42	1,120	1,015	95	10
SECTORES												
AGRARIO	994	937	56	1	947	893	53	1	47	44	3	-
NO AGRARIO	18,837	18,214	572	51	17,764	17,243	480	41	1,073	971	92	10
INDUSTRIA	3,260	3,153	98	9	3,157	3,068	82	7	103	85	16	2
CONSTRUCCION	4,067	3,922	132	13	3,977	3,841	125	11	90	81	7	2
SERVICIOS	11,510	11,139	342	29	10,630	10,334	273	23	880	805	69	6
RAMAS												
AGRICULTURA, GANADERIA, CAZA, SILVICULTURA	810	780	30	-	765	737	28	-	45	43	2	-
PESCA Y ACUICULTURA	184	157	26	1	182	156	25	1	2	1	1	-
EXTRACC. Y AGLOMER. DE CARBON	-	-	-	-	-	-	-	-	-	-	-	-
EXTRACCION DE PETROLEO, GAS URANIO Y TORIO	9	8	1	-	9	8	1	-	-	-	-	-
EXTRACCION DE MINERALES NO ENERGETICOS	19	16	3	-	19	16	3	-	-	-	-	-
INDUSTRIA DE ALIMENTOS, BEBIDAS Y TABACO	906	876	27	3	876	849	24	3	30	27	3	-
IND. TEXTIL Y DE CONFECCION	13	12	1	-	11	11	-	-	2	1	1	-
IND. DEL CUERO Y DEL CALZADO	3	3	-	-	3	3	-	-	-	-	-	-
INDUSTRIA DE LA MADERA Y DEL CORCHO, CESTERIA	112	104	8	-	110	103	7	-	2	1	1	-
INDUSTRIA DEL PAPEL, ARTES GRAFICAS, EDICION	162	156	5	1	145	143	2	-	17	13	3	1
COQUERIAS, REFINERIAS, TRATAM. DE COMBUSTIBLES NUCLEARES	25	25	-	-	21	21	-	-	4	4	-	-
INDUSTRIA QUIMICA	44	40	4	-	41	37	4	-	3	3	-	-
FABRICACION PRODUCTOS CAUCHO Y MATERIAS PLASTICAS	114	113	1	-	110	109	1	-	4	4	-	-
FABRICACION DE PRODUCTOS MINERALES NO METALICOS	289	279	9	1	284	274	9	1	5	5	-	-
METALURGIA	53	52	1	-	51	50	1	-	2	2	-	-
FABR. DE PRODUCTOS METALICOS EXCEPTO MAQUINARIA	564	548	14	2	552	539	11	2	12	9	3	-
CONSTRUCCION DE MAQUINARIA Y EQUIPO MECANICO	152	145	7	-	150	143	7	-	2	2	-	-
FABR. MAQUINAS OFICINA, MAT. INFORMATICO Y ELECTRONICO	7	7	-	-	7	7	-	-	-	-	-	-
FABRICACION DE MAQUINARIA Y MATERIAL ELECTRICO	13	13	-	-	13	13	-	-	-	-	-	-
FABR. DE INSTRUMENTOS MEDICOS DE PRECISION Y SIMILARES	-	-	-	-	-	-	-	-	-	-	-	-
FABR. AUTOMOVILES Y REMOLQUES	10	10	-	-	10	10	-	-	-	-	-	-
FABRICACION DE OTRO MATERIAL DE TRANSPORTE	313	309	3	1	308	307	1	-	5	2	2	1
FABRICACION DE MUEBLES, OTRAS IND. MANUFACT. RECICLAJE	223	217	6	-	219	213	6	-	4	4	-	-
PRODUCCION Y DISTRIBUCION DE ELECTRICIDAD, GAS Y AGUA	229	220	8	1	218	212	5	1	11	8	3	-
CONSTRUCCION	4,067	3,922	132	13	3,977	3,841	125	11	90	81	7	2
VENTA Y REPAR. DE VEHICULOS	551	540	11	-	525	517	8	-	26	23	3	-
VENTA DE COMBUSTIBLE	918	887	30	1	868	841	26	1	50	46	4	-
COMERCIO AL POR MAYOR, INTERMEDIARIOS DEL COMERCIO	1,560	1,522	38	-	1,437	1,407	30	-	123	115	8	-
COMERCIO AL POR MENOR, REPARACIONES DOMESTICAS	3,100	3,030	66	4	2,886	2,838	47	1	214	192	19	3
HOSTELERIA	657	624	31	2	621	590	29	2	36	34	2	-
TRANSP. TERREST. Y POR TUBER.	129	114	9	6	126	111	9	6	3	3	-	-
TRANSP. MARITIMO Y FLUVIAL	296	287	8	1	278	272	5	1	18	15	3	-
TRANSPORTE AEREO Y ESPACIAL	523	505	16	2	479	466	12	1	44	39	4	1
ACTIV. ANEXAS A TRANSPORTES	82	71	9	2	63	53	8	2	19	18	1	-
COMUNICACIONES	93	90	2	1	91	88	2	1	2	2	-	-
INST. FINANCIERAS Y SEGUROS	11	10	1	-	10	9	1	-	1	1	-	-
INMOBILIARIAS, ALQUILER DE BIENES MUEBLES	1,158	1,123	32	3	1,052	1,023	28	1	106	100	4	2
ACTIVIDADES INFORMATICAS, INVESTIGACION Y DESARROLLO	928	883	39	6	870	832	32	6	58	51	7	-
OTRAS ACTIV. EMPRESARIALES	84	78	6	-	74	69	5	-	10	9	1	-
ADMN. PUBLICA, DEFEN. SEG. SOC.	896	872	24	-	762	748	14	-	134	124	10	-
ORG. EXTRATERRITORIALES	218	211	6	1	211	204	6	1	7	7	-	-
EDUCACION	172	163	9	-	153	147	6	-	19	16	3	-
ACTIV. SANITARIAS, VETERINARIAS Y SERVICIOS SOCIALES	59	57	2	-	54	52	2	-	5	5	-	-
ACTIV. SANEAMIENTO PUBLICO	75	72	3	-	70	67	3	-	5	5	-	-
ACTIVIDADES ASOCIATIVAS RECREATIVAS Y CULTURALES												
ACTIVIDADES DIVERSAS DE SERVICIOS PERSONALES												
HOGARES QUE EMPLEAN PERSONAL DOMESTICO												

A.I.2. ACCIDENTES DE TRABAJO CON BAJA SEGUN GRAVEDAD POR SECTOR Y RAMA DE ACTIVIDAD.
CONTINUACION

AÑO 1993.

CANTABRIA

SECTOR Y RAMA DE ACTIVIDAD	TOTAL				EN JORNADA DE TRABAJO				IN ITINERE			
	TOTAL	LEVES	GRAVES	MORTALES	TOTAL	LEVES	GRAVES	MORTALES	TOTAL	LEVES	GRAVES	MORTALES
TOTAL.....	6,963	6,668	275	20	6,575	6,325	240	10	388	343	35	10
SECTORES												
AGRARIO.....	495	446	47	2	481	436	43	2	14	10	4	-
NO AGRARIO.....	6,468	6,222	228	18	6,094	5,889	197	8	374	333	31	10
INDUSTRIA.....	2,446	2,374	68	4	2,335	2,272	63	-	111	102	5	4
CONSTRUCCION.....	1,563	1,499	58	6	1,514	1,455	54	5	49	44	4	1
SERVICIOS.....	2,459	2,349	102	8	2,245	2,162	80	3	214	187	22	5
RAMAS												
AGRICULTURA, GANADERIA, CAZA, SILVICULTURA.....	243	201	41	1	234	195	38	1	9	6	3	-
PESCA Y ACUICULTURA.....	252	245	6	1	247	241	5	1	5	4	1	-
EXTRACC. Y AGLOMER. DE CARBON.....	1	1	-	-	1	1	-	-	-	-	-	-
EXTRACCION DE PETROLEO, GAS URANIO Y TORIO.....	5	4	1	-	5	4	1	-	-	-	-	-
EXTRACCION DE MINERALES NO ENERGETICOS.....	159	156	3	-	157	154	3	-	2	2	-	-
INDUSTRIA DE ALIMENTOS, BE- BIDAS Y TABACO.....	378	369	9	-	347	338	9	-	31	31	-	-
IND. TEXTIL Y DE CONFECCION.....	38	38	-	-	31	31	-	-	7	7	-	-
IND. DEL CUERO Y DEL CALZADO.....	5	4	-	1	4	4	-	-	1	-	-	1
INDUSTRIA DE LA MADERA Y DEL CORCHO, CESTERIA.....	104	102	2	-	98	96	2	-	6	6	-	-
INDUSTRIA DEL PAPEL, ARTES GRAFICAS, EDICION.....	29	29	-	-	28	28	-	-	1	1	-	-
COQUERIAS, REFINERIAS, TRATAM. DE COMBUSTIBLES NUCLEARES.....	1	1	-	-	1	1	-	-	-	-	-	-
INDUSTRIA QUIMICA.....	60	56	4	-	57	54	3	-	3	2	1	-
FABRICACION PRODUCTOS CAUCHO Y MATERIAS PLASTICAS.....	90	87	3	-	82	81	1	-	8	6	2	-
FABRICACION DE PRODUCTOS MI- NERALES NO METALICOS.....	175	167	8	-	170	163	7	-	5	4	1	-
METALURGIA.....	200	195	5	-	191	186	5	-	9	9	-	-
FABR. DE PRODUCTOS METALICOS EXCEPTO MAQUINARIA.....	494	476	16	2	481	465	16	-	13	11	-	2
CONSTRUCCION DE MAQUINARIA Y EQUIPO MECANICO.....	241	238	3	-	233	231	2	-	8	7	1	-
FABR. MAQUINAS OFICINA, MAT. INFORMATICO Y ELECTRONICO.....	25	25	-	-	24	24	-	-	1	1	-	-
FABRICACION DE MAQUINARIA Y MATERIAL ELECTRICO.....	53	51	2	-	49	47	2	-	4	4	-	-
FABR. DE INSTRUMENTOS MEDICOS DE PRECISION Y SIMILARES.....	4	4	-	-	3	3	-	-	1	1	-	-
FABR. AUTOMOVILES Y REMOLQUES.....	146	145	1	-	141	140	1	-	5	5	-	-
FABRICACION DE OTRO MATERIAL DE TRANSPORTE.....	88	88	-	-	87	87	-	-	1	1	-	-
FABRICACION DE MUEBLES, OTRAS IND. MANUFACT. RECICLAJE.....	112	102	9	1	110	101	9	-	2	1	-	1
PRODUCCION Y DISTRIBUCION DE ELECTRICIDAD, GAS Y AGUA.....	38	36	2	-	35	33	2	-	3	3	-	-
CONSTRUCCION.....	1,563	1,499	58	6	1,514	1,455	54	5	49	44	4	1
VENTA Y REPAR. DE VEHICULOS. VENTA DE COMBUSTIBLE.....	223	217	5	1	215	209	5	1	8	8	-	-
COMERCIO AL POR MAYOR, INTER- MEDIARIOS DEL COMERCIO.....	184	175	9	-	172	164	8	-	12	11	1	-
COMERCIO AL POR MENOR, REPA- RACIONES DOMESTICAS.....	334	321	11	2	312	302	8	2	22	19	3	-
HOSTELERIA.....	297	290	7	-	259	254	5	-	38	36	2	-
TRANSP. TERRESTRE Y POR TUBER.....	275	264	10	1	263	255	8	-	12	9	2	1
TRANSP. MARITIMO Y FLUVIAL.....	9	8	1	-	9	8	1	-	-	-	-	-
TRANSPORTE AEREO Y ESPACIAL.....	1	-	1	-	1	-	1	-	-	-	-	-
ACTIV. ANEXAS A TRANSPORTES COMUNICACIONES.....	220	209	10	1	211	202	9	-	9	7	1	1
INST. FINANCIERAS Y SEGUROS.....	38	29	9	-	28	21	7	-	10	8	2	-
INMOBILIARIAS, ALQUILER DE BIENES MUEBLES.....	24	22	2	-	24	22	2	-	-	-	-	-
ACTIVIDADES INFORMATICAS, IN- VESTIGACION Y DESARROLLO.....	2	2	-	-	2	2	-	-	-	-	-	-
OTRAS ACTIV. EMPRESARIALES.....	155	150	5	-	133	129	4	-	22	21	1	-
ADMN. PUBLICA, DEFEN. SEG. SOC. ORG. EXTRATERRITORIALES.....	255	238	16	1	235	223	12	-	20	15	4	1
EDUCACION.....	114	111	3	-	102	100	2	-	12	11	1	-
ACTIV. SANITARIAS, VETERINA- RIAS Y SERVICIOS SOCIALES.....	172	162	9	1	132	128	4	-	40	34	5	1
ACTIV. SANEAMIENTO PUBLICO.....	70	70	-	-	69	69	-	-	1	1	-	-
ACTIVIDADES ASOCIATIVAS RE- CREATIVAS Y CULTURALES.....	51	48	2	1	47	45	2	-	4	3	-	1
ACTIVIDADES DIVERSAS DE SER- VICIOS PERSONALES.....	19	19	-	-	15	15	-	-	4	4	-	-
HOGARES QUE EMPLEAN PERSONAL DOMESTICO.....	16	14	2	-	16	14	2	-	-	-	-	-

A. I. 2. ACCIDENTES DE TRABAJO CON BAJA SEGUN GRAVEDAD POR SECTOR Y RAMA DE ACTIVIDAD.
CONTINUACION

AÑO 1993,

CASTILLA-LA MANCHA

SECTOR Y RAMA DE ACTIVIDAD	TOTAL				EN JORNADA DE TRABAJO				IN ITINERE			
	TOTAL	LEVES	GRAVES	MORTALES	TOTAL	LEVES	GRAVES	MORTALES	TOTAL	LEVES	GRAVES	MORTALES
TOTAL.....	21,244	20,666	521	57	20,391	19,893	457	41	853	773	64	16
SECTORES												
AGRARIO.....	1,813	1,730	72	11	1,751	1,677	67	7	62	53	5	4
NO AGRARIO.....	19,431	18,936	449	46	18,640	18,216	390	34	791	720	59	12
INDUSTRIA.....	7,728	7,584	132	12	7,462	7,336	117	9	266	248	15	3
CONSTRUCCION.....	5,807	5,653	142	12	5,659	5,527	125	7	148	126	17	5
SERVICIOS.....	5,896	5,699	175	22	5,519	5,353	148	18	377	346	27	4
RAMAS												
AGRICULTURA, GANADERIA, CAZA, SILVICULTURA.....	1,799	1,718	71	10	1,737	1,665	66	6	62	53	5	4
PESCA Y ACUICULTURA.....	14	12	1	1	14	12	1	1	-	-	-	-
EXTRACC. Y AGLOMER. DE CARBON, EXTRACCION DE PETROLEO, GAS URANIO Y TORIO.....	19	19	-	-	18	18	-	-	1	1	-	-
EXTRACCION DE MINERALES NO ENERGETICOS.....	18	18	-	-	18	18	-	-	-	-	-	-
INDUSTRIA DE ALIMENTOS, BEBIDAS Y TABACO.....	98	98	-	-	97	97	-	-	1	1	-	-
IND. TEXTIL Y DE CONFECCION.....	1,689	1,647	37	5	1,652	1,612	35	5	37	35	2	-
IND. DEL CUERO Y DEL CALZADO.....	447	446	1	-	391	390	1	-	56	56	-	-
INDUSTRIA DE LA MADERA Y DEL CORCHO, CESTERIA.....	171	168	3	-	161	158	3	-	10	10	-	-
INDUSTRIA DEL PAPEL, ARTES GRAFICAS, EDICION.....	444	431	13	-	423	411	12	-	21	20	1	-
COQUERIAS, REFINERIAS, TRATAM. DE COMBUSTIBLES NUCLEARES.....	203	200	2	1	192	190	2	-	11	10	-	1
INDUSTRIA QUIMICA.....	22	21	1	-	19	18	1	-	3	3	-	-
FABRICACION PRODUCTOS CAUCHO Y MATERIAS PLASTICAS.....	205	202	3	-	196	194	2	-	9	8	1	-
FABRICACION DE PRODUCTOS MINERALES NO METALICOS.....	172	168	4	-	168	164	4	-	4	4	-	-
METALURGIA.....	894	883	11	-	871	860	11	-	23	23	-	-
FABR. DE PRODUCTOS METALICOS EXCEPTO MAQUINARIA.....	161	157	4	-	157	153	4	-	4	4	-	-
CONSTRUCCION DE MAQUINARIA Y EQUIPO MECANICO.....	1,423	1,395	23	5	1,395	1,374	18	3	28	21	5	2
FABR. MAQUINAS OFICINA, MAT. INFORMATICO Y ELECTRONICO.....	400	394	6	-	386	382	4	-	14	12	2	-
FABRICACION DE MAQUINARIA Y MATERIAL ELECTRICO.....	35	34	1	-	30	30	-	-	5	4	1	-
FABR. DE INSTRUMENTOS MEDICOS DE PRECISION Y SIMILARES.....	70	69	1	-	69	68	1	-	1	1	-	-
FABR. AUTOMOVILES Y REMOLQUES.....	13	13	-	-	12	12	-	-	1	1	-	-
FABRICACION DE OTRO MATERIAL DE TRANSPORTE.....	114	112	2	-	109	107	2	-	5	5	-	-
FABRICACION DE MUEBLES, OTRAS IND. MANUFACT. RECICLAJE.....	48	48	-	-	48	48	-	-	-	-	-	-
PRODUCCION Y DISTRIBUCION DE ELECTRICIDAD, GAS Y AGUA.....	994	980	14	-	963	951	12	-	31	29	2	-
CONSTRUCCION.....	88	81	6	1	87	81	5	1	1	-	1	-
VENTA Y REPAR. DE VEHICULOS, VENTA DE COMBUSTIBLE.....	5,807	5,653	142	12	5,659	5,527	125	7	148	126	17	5
COMERCIO AL POR MAYOR, INTERMEDIARIOS DEL COMERCIO.....	715	702	12	1	688	675	12	1	27	27	-	-
COMERCIO AL POR MENOR, REPARACIONES DOMESTICAS.....	645	618	23	4	620	597	20	3	25	21	3	1
HOSTELERIA.....	1,009	987	16	6	955	936	14	5	54	51	2	1
TRANSP. TERRESTRE Y POR TUBER.....	597	581	15	1	558	545	12	1	39	36	3	-
TRANSP. MARITIMO Y FLUVIAL.....	615	593	17	5	595	574	16	5	20	19	1	-
TRANSPORTE AEREO Y ESPACIAL.....	-	-	-	-	-	-	-	-	-	-	-	-
ACTIV. ANEXAS A TRANSPORTES COMUNICACIONES.....	225	216	7	2	212	203	7	2	13	13	-	-
INST. FINANCIERAS Y SEGUROS.....	40	36	4	-	26	24	2	-	14	12	2	-
INMOBILIARIAS, ALQUILER DE BIENES MUEBLES.....	32	30	2	-	32	30	2	-	-	-	-	-
ACTIVIDADES INFORMATICAS INVESTIGACION Y DESARROLLO.....	3	3	-	-	2	2	-	-	1	1	-	-
OTRAS ACTIV. EMPRESARIALES.....	398	391	6	1	360	354	5	1	38	37	1	-
ADMN. PUBLICA, DEFEN. SEG. SOC. ORG. EXTRATERRITORIALES.....	834	800	33	1	781	750	31	-	53	50	2	1
EDUCACION.....	158	154	4	-	141	138	3	-	17	16	1	-
ACTIV. SANITARIAS, VETERINARIAS Y SERVICIOS SOCIALES.....	343	316	27	-	287	268	19	-	56	48	8	-
ACTIV. SANEAMIENTO PUBLICO.....	158	156	2	-	152	150	2	-	6	6	-	-
ACTIVIDADES ASOCIATIVAS RECREATIVAS Y CULTURALES.....	69	63	5	1	64	61	3	-	5	2	2	1
ACTIVIDADES DIVERSAS DE SERVICIOS PERSONALES.....	40	38	2	-	32	32	-	-	8	6	2	-
HOGARES QUE EMPLEAN PERSONAL DOMESTICO.....	15	15	-	-	14	14	-	-	1	1	-	-

A. I. 2. ACCIDENTES DE TRABAJO CON BAJA SEGUN GRAVEDAD POR SECTOR Y RAMA DE ACTIVIDAD.
CONTINUACION

AÑO 1993.

CASTILLA Y LEON

SECTOR Y RAMA DE ACTIVIDAD	TOTAL				EN JORNADA DE TRABAJO				IN ITINERE			
	TOTAL	LEVES	GRAVES	MORTALES	TOTAL	LEVES	GRAVES	MORTALES	TOTAL	LEVES	GRAVES	MORTALES
TOTAL.....	30,016	29,081	820	115	28,892	28,062	737	93	1,124	1,019	83	22
SECTORES												
AGRARIO.....	1,694	1,497	181	16	1,649	1,461	173	15	45	36	8	1
NO AGRARIO.....	28,322	27,584	639	99	27,243	26,601	564	78	1,079	983	75	21
INDUSTRIA.....	13,094	12,828	230	36	12,783	12,542	210	31	311	286	20	5
CONSTRUCCION.....	6,355	6,200	133	22	6,156	6,021	119	16	199	179	14	6
SERVICIOS.....	8,873	8,556	276	41	8,304	8,038	235	31	569	518	41	10
RAMAS												
AGRICULTURA, GANADERIA, CAZA, SILVICULTURA.....	1,663	1,466	181	16	1,618	1,430	173	15	45	36	8	1
PESCA Y ACUICULTURA.....	31	31	-	-	31	31	-	-	-	-	-	-
EXTRACC. Y AGLOMER. DE CARBON, EXTRACCION DE PETROLEO, GAS URANIO Y TORIO.....	4,502	4,458	33	11	4,474	4,431	33	10	28	27	-	1
EXTRACCION DE MINERALES NO ENERGETICOS.....	25	25	-	-	25	25	-	-	-	-	-	-
INDUSTRIA DE ALIMENTOS, BE- BIDAS Y TABACO.....	282	277	5	-	273	268	5	-	9	9	-	-
IND. TEXTIL Y DE CONFECCION.....	2,155	2,096	53	6	2,098	2,043	51	4	57	53	2	2
IND. DEL CUERO Y DEL CALZADO.....	220	213	7	-	202	197	5	-	18	16	2	-
INDUSTRIA DE LA MADERA Y DEL CORCHO, CESTERIA.....	36	36	-	-	33	33	-	-	3	3	-	-
INDUSTRIA DEL PAPEL, ARTES GRAFICAS, EDICION.....	537	515	20	2	524	503	19	2	13	12	1	-
COQUERIAS, REFINERIAS, TRATAM. DE COMBUSTIBLES NUCLEARES.....	297	289	7	1	279	272	6	1	18	17	1	-
INDUSTRIA QUIMICA.....	13	12	1	-	11	10	1	-	2	2	-	-
FABRICACION PRODUCTOS CAUCHO Y MATERIAS PLASTICAS.....	201	197	4	-	194	190	4	-	7	7	-	-
FABRICACION DE PRODUCTOS MI- NERALES NO METALICOS.....	311	307	4	-	303	299	4	-	8	8	-	-
METALURGIA.....	764	744	16	4	744	727	13	4	20	17	3	-
FABR. DE PRODUCTOS METALICOS EXCEPTO MAQUINARIA.....	442	433	6	3	429	420	6	3	13	13	-	-
CONSTRUCCION DE MAQUINARIA Y EQUIPO MECANICO.....	1,441	1,411	26	4	1,414	1,384	26	4	27	27	-	-
FABR. MAQUINAS OFICINA, MAT. INFORMATICO Y ELECTRONICO.....	593	580	11	2	571	564	7	-	22	16	4	2
FABRICACION DE MAQUINARIA Y MATERIAL ELECTRICO.....	15	15	-	-	15	15	-	-	-	-	-	-
FABR. DE INSTRUMENTOS MEDICOS DE PRECISION Y SIMILARES.....	160	158	1	1	152	150	1	1	8	8	-	-
FABR. AUTOMOVILES Y REMOLQUES.....	6	5	1	-	3	3	-	-	3	2	1	-
FABRICACION DE OTRO MATERIAL DE TRANSPORTE.....	364	355	9	-	332	326	6	-	32	29	3	-
FABRICACION DE MUEBLES, OTRAS IND. MANUFACT. RECICLAJE.....	22	21	1	-	22	21	1	-	-	-	-	-
PRODUCCION Y DISTRIBUCION DE ELECTRICIDAD, GAS Y AGUA.....	522	510	11	1	508	498	9	1	14	12	2	-
CONSTRUCCION.....	186	171	14	1	177	163	13	1	9	8	1	-
VENTA Y REPAR. DE VEHICULOS, VENTA DE COMBUSTIBLE.....	6,355	6,200	133	22	6,156	6,021	119	16	199	179	14	6
COMERCIO AL POR MAYOR, INTER- MEDIARIOS DEL COMERCIO.....	819	797	20	2	798	778	18	2	21	19	2	-
COMERCIO AL POR MENOR, REPA- RACIONES DOMESTICAS.....	824	801	18	5	792	771	17	4	32	30	1	1
HOSTELERIA.....	1,346	1,325	18	3	1,281	1,265	14	2	65	60	4	1
TRANSP. TERRESTRE Y POR TUBER. TRANSP. MARITIMO Y FLUVIAL.....	811	794	14	3	742	731	10	1	69	63	4	2
TRANSPORTE AEREO Y ESPACIAL.....	1,322	1,266	45	11	1,282	1,226	45	11	40	40	-	-
ACTIV. ANEXAS A TRANSPORTES COMUNICACIONES.....	1	1	-	-	1	1	-	-	-	-	-	-
INST. FINANCIERAS Y SEGUROS.....	347	332	14	1	320	308	11	1	27	24	3	-
INMOBILIARIAS, ALQUILER DE BIENES MUEBLES.....	97	90	6	1	74	70	4	-	23	20	2	1
ACTIVIDADES INFORMATICAS, IN- VESTIGACION Y DESARROLLO.....	41	37	3	1	40	36	3	1	1	1	-	-
OTRAS ACTIV. EMPRESARIALES.....	14	14	-	-	13	13	-	-	1	1	-	-
ADMON. PUBLICA, DEFEN. SEG. SOC. ORG. EXTRATERRITORIALES.....	775	764	8	3	719	712	6	1	56	52	2	2
EDUCACION.....	1,219	1,156	56	7	1,124	1,070	48	6	95	86	8	1
ACTIV. SANITARIAS, VETERINA- RIAS Y SERVICIOS SOCIALES.....	273	259	12	2	255	243	11	1	18	16	1	1
ACTIV. SANEAMIENTO PUBLICO.....	598	562	34	2	502	480	21	1	96	82	13	1
ACTIVIDADES ASOCIATIVAS RE- CREATIVAS Y CULTURALES.....	162	155	7	-	155	148	7	-	7	7	-	-
ACTIVIDADES DIVERSAS DE SER- VICIOS PERSONALES.....	161	145	16	-	152	137	15	-	9	8	1	-
HOGARES QUE EMPLEAN PERSONAL DOMESTICO.....	28	27	1	-	23	22	1	-	5	5	-	-
	35	31	4	-	31	27	4	-	4	4	-	-

A.I.2. ACCIDENTES DE TRABAJO CON BAJA SEGUN GRAVEDAD POR SECTOR Y RAMA DE ACTIVIDAD.
CONTINUACION

AÑO 1993.

CATALUÑA

SECTOR Y RAMA DE ACTIVIDAD	TOTAL				EN JORNADA DE TRABAJO				IN ITINERE			
	TOTAL	LEVES	GRAVES	MORTALES	TOTAL	LEVES	GRAVES	MORTALES	TOTAL	LEVES	GRAVES	MORTALES
TOTAL	124,393	122,267	1,887	239	116,211	114,583	1,472	156	8,182	7,684	415	83
SECTORES												
AGRARIO	2,769	2,669	93	7	2,666	2,574	88	4	103	95	5	3
NO AGRARIO	121,624	119,598	1,794	232	113,545	112,009	1,384	152	8,079	7,589	410	80
INDUSTRIA	55,760	55,046	636	78	52,845	52,288	507	50	2,915	2,758	129	28
CONSTRUCCION	19,863	19,492	334	37	19,252	18,924	299	29	611	568	35	8
SERVICIOS	46,001	45,060	824	117	41,448	40,797	578	73	4,553	4,263	246	44
RAMAS												
AGRICULTURA, GANADERIA, CAZA, SILVICULTURA	2,136	2,051	79	6	2,043	1,966	74	3	93	85	5	3
PESCA Y ACUICULTURA	633	618	14	1	623	608	14	1	10	10	-	-
EXTRACC. Y AGLOMER. DE CARBON, EXTRACCION DE PETROLEO, GAS URANIO Y TORIO	200	199	1	-	200	199	1	-	-	-	-	-
EXTRACCION DE MINERALES NO ENERGETICOS	12	12	-	-	11	11	-	-	1	1	-	-
INDUSTRIA DE ALIMENTOS, BEBIDAS Y TABACO	365	355	9	1	359	349	9	1	6	6	-	-
IND. TEXTIL Y DE CONFECCION	7,299	7,216	74	9	6,988	6,930	54	4	311	286	20	5
IND. DEL CUERO Y DEL CALZADO	5,180	5,129	44	7	4,761	4,725	31	5	419	404	13	2
INDUSTRIA DE LA MADERA Y DEL CORCHO, CESTERIA	431	416	14	1	406	393	12	1	25	23	2	-
INDUSTRIA DEL PAPEL, ARTES GRAFICAS, EDICION	1,742	1,713	27	2	1,663	1,639	22	2	79	74	5	-
COQUERIAS, REFINERIAS, TRATAM. DE COMBUSTIBLES NUCLEARES	3,694	3,638	49	7	3,429	3,389	38	2	265	249	11	5
INDUSTRIA QUIMICA	57	56	1	-	52	52	-	-	5	4	1	-
FABRICACION PRODUCTOS CAUCHO Y MATERIAS PLASTICAS	3,437	3,394	37	6	3,156	3,126	26	4	281	268	11	2
FABRICACION DE PRODUCTOS MINERALES NO METALICOS	3,091	3,056	31	4	2,945	2,913	29	3	146	143	2	1
METALURGIA	3,082	3,049	29	4	2,974	2,944	26	4	108	105	3	-
FABR. DE PRODUCTOS METALICOS EXCEPTO MAQUINARIA	1,790	1,761	26	3	1,733	1,708	23	2	57	53	3	1
CONSTRUCCION DE MAQUINARIA Y EQUIPO MECANICO	9,521	9,371	132	18	9,182	9,061	109	12	339	310	23	6
FABR. MAQUINAS OFICINA, MAT. INFORMATICO Y ELECTRONICO	5,970	5,912	56	2	5,717	5,672	44	1	253	240	12	1
FABRICACION DE MAQUINARIA Y MATERIAL ELECTRONICO	352	348	2	2	326	324	1	1	26	24	1	1
FABR. DE INSTRUMENTOS MEDICOS DE PRECISION Y SIMILARES	1,710	1,690	18	2	1,592	1,580	11	1	118	110	7	1
FABR. AUTOMOVILES Y REMOLQUES	252	245	7	-	228	223	5	-	24	22	2	-
FABRICACION DE OTRO MATERIAL DE TRANSPORTE	3,917	3,894	21	2	3,691	3,672	18	1	226	222	3	1
FABRICACION DE MUEBLES, OTRAS IND. MANUFACT. RECICLAJE	519	516	3	-	492	491	1	-	27	25	2	-
PRODUCCION Y DISTRIBUCION DE ELECTRICIDAD, GAS Y AGUA	2,511	2,467	41	3	2,370	2,333	35	2	141	134	6	1
CONSTRUCCION	628	609	14	5	570	554	12	4	58	55	2	1
VENTA Y REPAR. DE VEHICULOS	19,863	19,492	334	37	19,252	18,924	299	29	611	568	35	8
COMERCIO AL POR MAYOR, INTERMEDIARIOS DEL COMERCIO	3,716	3,655	58	3	3,503	3,460	40	3	213	195	18	-
COMERCIO AL POR MENOR, REPARACIONES DOMESTICAS	4,982	4,903	61	18	4,619	4,564	46	9	363	339	15	9
HOSTELERIA	7,044	6,945	85	14	6,393	6,332	53	8	651	613	32	6
TRANSP. TERREST. Y POR TUBER.	5,469	5,385	76	8	4,913	4,862	47	4	556	523	29	4
TRANSP. MARITIMO Y FLUVIAL	5,370	5,211	138	21	5,102	4,966	117	19	268	245	21	2
TRANSPORTE AEREO Y ESPACIAL	34	31	2	1	34	31	2	1	-	-	-	-
ACTIV. ANEXAS A TRANSPORTES COMUNICACIONES	219	216	2	1	207	204	2	1	12	12	-	-
INST. FINANCIERAS Y SEGUROS	2,011	1,941	65	5	1,780	1,726	49	5	231	215	16	-
INMOBILIARIAS, ALQUILER DE BIENES MUEBLES	662	622	36	4	439	420	16	3	223	202	20	1
ACTIVIDADES INFORMATICAS INVESTIGACION Y DESARROLLO	311	306	5	-	277	275	2	-	34	31	3	-
OTRAS ACTIV. EMPRESARIALES	158	150	6	2	127	125	2	-	31	25	4	2
ADMN. PUBLICA, DEFEN. SEG. SOC.	5,261	5,174	76	11	4,625	4,574	44	7	636	600	32	4
ORG. EXTRATERRITORIALES	3,962	3,880	69	13	3,450	3,393	53	4	512	487	16	9
EDUCACION	996	973	19	4	852	840	11	1	144	133	8	3
ACTIV. SANITARIAS, VETERINARIAS Y SERVICIOS SOCIALES	2,683	2,621	57	5	2,286	2,242	41	3	397	379	16	2
ACTIV. SANEAMIENTO PUBLICO	1,320	1,296	22	2	1,254	1,233	19	2	66	63	3	-
ACTIVIDADES ASOCIATIVAS RECREATIVAS Y CULTURALES	1,125	1,084	36	5	994	963	28	3	131	121	8	2
ACTIVIDADES DIVERSAS DE SERVICIOS PERSONALES	444	438	6	-	375	372	3	-	69	66	3	-
HOGARES QUE EMPLEAN PERSONAL DOMESTICO	234	229	5	-	218	215	3	-	16	14	2	-

A.I.2. ACCIDENTES DE TRABAJO CON BAJA SEGUN GRAVEDAD POR SECTOR Y RAMA DE ACTIVIDAD.
CONTINUACION

AÑO 1993.

COMUNIDAD VALENCIANA

SECTOR Y RAMA DE ACTIVIDAD	TOTAL				EN JORNADA DE TRABAJO				IN ITINERE			
	TOTAL	LEVES	GRAVES	MORTALES	TOTAL	LEVES	GRAVES	MORTALES	TOTAL	LEVES	GRAVES	MORTALES
TOTAL.....	64,454	63,056	1,253	145	60,405	59,264	1,032	109	4,049	3,792	221	36
SECTORES												
AGRARIO.....	4,640	4,563	63	14	4,513	4,444	56	13	127	119	7	1
NO AGRARIO.....	59,814	58,493	1,190	131	55,892	54,820	976	96	3,922	3,673	214	35
INDUSTRIA.....	25,237	24,782	412	43	23,900	23,516	353	31	1,337	1,266	59	12
CONSTRUCCION.....	10,877	10,614	232	31	10,552	10,311	214	27	325	303	18	4
SERVICIOS.....	23,700	23,097	546	57	21,440	20,993	409	38	2,260	2,104	137	19
RAMAS												
AGRICULTURA, GANADERIA, CAZA, SILVICULTURA.....	4,184	4,121	53	10	4,067	4,011	47	9	117	110	6	1
PESCA Y ACUICULTURA.....	456	442	10	4	446	433	9	4	10	9	1	-
EXTRACC. Y AGLOMER. DE CARBON, EXTRACCION DE PETROLEO, GAS URANIO Y TORIO.....	6	6	-	-	6	6	-	-	-	-	-	-
EXTRACCION DE MINERALES NO ENERGETICOS.....	20	20	-	-	19	19	-	-	1	1	-	-
INDUSTRIA DE ALIMENTOS, BE- BIDAS Y TABACO.....	242	235	4	3	239	232	4	3	3	3	-	-
IND. TEXTIL Y DE CONFECCION.....	2,809	2,746	62	1	2,653	2,597	55	1	156	149	7	-
IND. DEL CUERO Y DEL CALZADO.....	1,978	1,942	30	6	1,834	1,805	26	3	144	137	4	3
INDUSTRIA DE LA MADERA Y DEL CORCHO, CESTERIA.....	694	679	11	4	643	635	7	1	51	44	4	3
INDUSTRIA DEL PAPEL, ARTES GRAFICAS, EDICION.....	1,853	1,828	24	1	1,764	1,740	23	1	89	88	1	-
COQUERIAS, REFINERIAS, TRATAM. DE COMBUSTIBLES NUCLEARES.....	966	948	15	3	894	879	12	3	72	69	3	-
INDUSTRIA QUIMICA.....	6	3	3	-	6	3	3	-	-	-	-	-
FABRICACION PRODUCTOS CAUCHO Y MATERIAS PLASTICAS.....	712	690	19	3	670	650	17	3	42	40	2	-
FABRICACION DE PRODUCTOS MI- NERALES NO METALICOS.....	1,201	1,177	24	-	1,140	1,118	22	-	61	59	2	-
METALURGIA.....	3,966	3,913	45	8	3,800	3,757	37	6	166	156	8	2
FABR. DE PRODUCTOS METALICOS EXCEPTO MAQUINARIA.....	370	359	11	-	350	340	10	-	20	19	1	-
CONSTRUCCION DE MAQUINARIA Y EQUIPO MECANICO.....	3,828	3,760	62	6	3,686	3,630	52	4	142	130	10	2
FABR. MAQUINAS OFICINA, MAT. INFORMATICO Y ELECTRONICO.....	1,939	1,916	22	1	1,873	1,854	18	1	66	62	4	-
FABRICACION DE MAQUINARIA Y MATERIAL ELECTRONICO.....	50	50	-	-	48	48	-	-	2	2	-	-
FABR. DE INSTRUMENTOS MEDICOS DE PRECISION Y SIMILARES.....	405	397	6	2	361	357	3	1	44	40	3	1
FABR. AUTOMOVILES Y REMOLQUES.....	67	65	1	1	57	56	1	-	10	9	-	1
FABRICACION DE OTRO MATERIAL DE TRANSPORTE.....	616	612	4	-	572	569	3	-	44	43	1	-
FABRICACION DE MUEBLES, OTRAS IND. MANUFACT. RECICLAJE.....	328	327	-	1	316	315	-	1	12	12	-	-
PRODUCCION Y DISTRIBUCION DE ELECTRICIDAD, GAS Y AGUA.....	2,926	2,861	62	3	2,733	2,676	54	3	193	185	8	-
CONSTRUCCION.....	255	248	7	-	236	230	6	-	19	18	1	-
VENTA Y REPAR. DE VEHICULOS, VENTA DE COMBUSTIBLE.....	10,877	10,614	232	31	10,552	10,311	214	27	325	303	18	4
COMERCIO AL POR MAYOR, INTER- MEDIARIOS DEL COMERCIO.....	2,205	2,174	27	4	2,088	2,061	25	2	117	113	2	2
COMERCIO AL POR MENOR, REPA- RACIONES DOMESTICAS.....	3,396	3,334	57	5	3,175	3,124	47	4	221	210	10	1
HOSTELERIA.....	3,994	3,932	61	1	3,588	3,549	38	1	406	383	23	-
TRANSP. TERREST. Y POR TUBER.....	2,321	2,273	43	5	2,048	2,016	30	2	273	257	13	3
TRANSP. MARITIMO Y FLUVIAL.....	2,411	2,323	72	16	2,287	2,212	61	14	124	111	11	2
TRANSPORTE AEREO Y ESPACIAL.....	24	21	1	2	22	21	1	-	2	-	-	2
ACTIV. ANEXAS A TRANSPORTES COMUNICACIONES.....	30	29	1	-	26	26	-	-	4	3	1	-
INST. FINANCIERAS Y SEGUROS INMOBILIARIAS, ALQUILER DE BIENES MUEBLES.....	1,181	1,144	35	2	1,094	1,066	27	1	87	78	8	1
ACTIVIDADES INFORMATICAS, IN- VESTIGACION Y DESARROLLO.....	202	191	11	-	128	121	7	-	74	70	4	-
OTRAS ACTIV. EMPRESARIALES.....	205	191	12	2	189	178	9	2	16	13	3	-
ADMN. PUBLICA, DEFEN. SEG. SOC. ORG. EXTRATERRITORIALES.....	63	63	-	-	53	53	-	-	10	10	-	-
EDUCACION.....	2,878	2,834	37	7	2,514	2,482	27	5	364	352	10	2
ACTIV. SANITARIAS, VETERINA- RIAS Y SERVICIOS SOCIALES.....	1,766	1,692	67	7	1,595	1,542	48	5	171	150	19	2
ACTIV. SANEAMIENTO PUBLICO.....	329	313	15	1	288	278	10	-	41	35	5	1
ACTIVIDADES ASOCIATIVAS RE- CREATIVAS Y CULTURALES.....	1,122	1,063	56	3	911	873	36	2	211	190	20	1
ACTIVIDADES DIVERSAS DE SER- VICIOS PERSONALES.....	885	867	17	1	839	827	12	-	46	40	5	1
HOGARES QUE EMPLEAN PERSONAL DOMESTICO.....	436	405	30	1	371	344	27	-	65	61	3	1
	137	135	2	-	123	121	2	-	14	14	-	-
	115	113	2	-	101	99	2	-	14	14	-	-

A. I. 2. ACCIDENTES DE TRABAJO CON BAJA SEGUN GRAVEDAD POR SECTOR Y RAMA DE ACTIVIDAD.
CONTINUACION

AÑO 1993.

EXTREMADURA

SECTOR Y RAMA DE ACTIVIDAD	TOTAL				EN JORNADA DE TRABAJO				IN ITINERE			
	TOTAL	LEVES	GRAVES	MORTALES	TOTAL	LEVES	GRAVES	MORTALES	TOTAL	LEVES	GRAVES	MORTALES
TOTAL	9,254	8,865	368	21	8,885	8,549	323	13	369	316	45	8
SECTORES												
AGRARIO	1,595	1,488	100	7	1,549	1,456	90	3	46	32	10	4
NO AGRARIO	7,659	7,377	268	14	7,336	7,093	233	10	323	284	35	4
INDUSTRIA	1,816	1,752	62	2	1,764	1,702	60	2	52	50	2	-
CONSTRUCCION	2,826	2,730	91	5	2,740	2,657	80	3	86	73	11	2
SERVICIOS	3,017	2,895	115	7	2,832	2,734	93	5	185	161	22	2
RAMAS												
AGRICULTURA, GANADERIA, CAZA, SILVICULTURA	1,594	1,487	100	7	1,549	1,456	90	3	45	31	10	4
PESCA Y ACUICULTURA	1	1	-	-	-	-	-	-	1	1	-	-
EXTRACC. Y AGLOMER. DE CARBON	1	1	-	-	1	1	-	-	-	-	-	-
EXTRACCION DE PETROLEO, GAS URANIO Y TORIO	1	1	-	-	1	1	-	-	-	-	-	-
EXTRACCION DE MINERALES NO ENERGETICOS	58	53	5	-	56	51	5	-	2	2	-	-
INDUSTRIA DE ALIMENTOS, BEBIDAS Y TABACO	565	545	20	-	550	531	19	-	15	14	1	-
IND. TEXTIL Y DE CONFECCION	53	53	-	-	51	51	-	-	2	2	-	-
IND. DEL CUERO Y DEL CALZADO	5	5	-	-	5	5	-	-	-	-	-	-
INDUSTRIA DE LA MADERA Y DEL CORCHO, CESTERIA	156	153	3	-	149	146	3	-	7	7	-	-
INDUSTRIA DEL PAPEL, ARTES GRAFICAS, EDICION	20	20	-	-	19	19	-	-	1	1	-	-
COQUERIAS, REFINERIAS, TRATAM. DE COMBUSTIBLES NUCLEARES	-	-	-	-	-	-	-	-	-	-	-	-
INDUSTRIA QUIMICA	22	20	2	-	21	19	2	-	1	1	-	-
FABRICACION PRODUCTOS CAUCHO Y MATERIAS PLASTICAS	22	22	-	-	21	21	-	-	1	1	-	-
FABRICACION DE PRODUCTOS MINERALES NO METALICOS	181	174	5	2	178	171	5	2	3	3	-	-
METALURGIA	76	72	4	-	73	69	4	-	3	3	-	-
FABR. DE PRODUCTOS METALICOS EXCEPTO MAQUINARIA	381	372	9	-	370	361	9	-	11	11	-	-
CONSTRUCCION DE MAQUINARIA Y EQUIPO MECANICO	123	120	3	-	120	118	2	-	3	2	1	-
FABR. MAQUINAS OFICINA, MAT. INFORMATICO Y ELECTRONICO	2	2	-	-	2	2	-	-	-	-	-	-
FABRICACION DE MAQUINARIA Y MATERIAL ELECTRICO	11	11	-	-	10	10	-	-	1	1	-	-
FABR. DE INSTRUMENTOS MEDICOS DE PRECISION Y SIMILARES	3	3	-	-	3	3	-	-	-	-	-	-
FABR. AUTOMOVILES Y REMOLQUES	10	10	-	-	9	9	-	-	1	1	-	-
FABRICACION DE OTRO MATERIAL DE TRANSPORTE	1	1	-	-	1	1	-	-	-	-	-	-
FABRICACION DE MUEBLES OTRAS IND. MANUFACT. RECICLAJE	83	77	6	-	82	76	6	-	1	1	-	-
PRODUCCION Y DISTRIBUCION DE ELECTRICIDAD, GAS Y AGUA	42	37	5	-	42	37	5	-	-	-	-	-
CONSTRUCCION	2,826	2,730	91	5	2,740	2,657	80	3	86	73	11	2
VENTA Y REPAR. DE VEHICULOS	333	328	5	-	318	315	3	-	15	13	2	-
COMERCIO AL POR MAYOR, INTERMEDIARIOS DEL COMERCIO	286	279	6	1	278	272	5	1	8	7	1	-
COMERCIO AL POR MENOR, REPARACIONES DOMESTICAS	453	442	11	-	428	419	9	-	25	23	2	-
HOSTELERIA	247	242	5	-	223	220	3	-	24	22	2	-
TRANSP. TERRESTRE Y POR TUBER	244	223	20	1	236	217	18	1	8	6	2	-
TRANSP. MARITIMO Y FLUVIAL	-	-	-	-	-	-	-	-	-	-	-	-
TRANSPORTE AEREO Y ESPACIAL	-	-	-	-	-	-	-	-	-	-	-	-
ACTIV. ANEXAS A TRANSPORTES COMUNICACIONES	175	167	8	-	166	158	8	-	9	9	-	-
INST. FINANCIERAS Y SEGUROS	16	15	1	-	12	12	-	-	4	3	1	-
INMOBILIARIAS, ALQUILER DE BIENES MUEBLES	9	9	-	-	9	9	-	-	-	-	-	-
ACTIVIDADES INFORMATICAS, INVESTIGACION Y DESARROLLO	3	3	-	-	3	3	-	-	-	-	-	-
OTRAS ACTIV. EMPRESARIALES	196	190	6	-	169	166	3	-	27	24	3	-
ADMN. PUBLICA, DEFEN. SEG. SOC. ORG. EXTRATERRITORIALES	682	650	30	2	646	617	28	1	36	33	2	1
EDUCACION	135	128	7	-	121	118	3	-	14	10	4	-
ACTIV. SANITARIAS, VETERINARIAS Y SERVICIOS SOCIALES	146	129	15	2	135	122	12	1	11	7	3	1
ACTIV. SANEAMIENTO PUBLICO	50	49	1	-	46	45	1	-	4	4	-	-
ACTIVIDADES ASOCIATIVAS RECREATIVAS Y CULTURALES	35	34	-	1	35	34	-	1	-	-	-	-
ACTIVIDADES DIVERSAS DE SERVICIOS PERSONALES	2	2	-	-	2	2	-	-	-	-	-	-
HOGARES QUE EMPLEAN PERSONAL DOMESTICO	5	5	-	-	5	5	-	-	-	-	-	-

A.I.2. ACCIDENTES DE TRABAJO CON BAJA SEGUN GRAVEDAD POR SECTOR Y RAMA DE ACTIVIDAD.
CONTINUACION

AÑO 1993,

GALICIA

SECTOR Y RAMA DE ACTIVIDAD	TOTAL				EN JORNADA DE TRABAJO				IN ITINERE			
	TOTAL	LEVES	GRAVES	MORTALES	TOTAL	LEVES	GRAVES	MORTALES	TOTAL	LEVES	GRAVES	MORTALES
TOTAL	28,089	26,938	1,025	126	26,423	25,458	868	97	1,666	1,480	157	29
SECTORES												
AGRARIO	2,558	2,347	189	22	2,479	2,283	178	18	79	64	11	4
NO AGRARIO	25,531	24,591	836	104	23,944	23,175	690	79	1,587	1,416	146	25
INDUSTRIA	10,513	10,231	253	29	10,047	9,811	213	23	466	420	40	6
CONSTRUCCION	7,125	6,864	230	31	6,794	6,571	200	23	331	293	30	8
SERVICIOS	7,893	7,496	353	44	7,103	6,793	277	33	790	703	76	11
RAMAS												
AGRICULTURA, GANADERIA, CAZA, SILVICULTURA	917	791	122	4	874	756	115	3	43	35	7	1
PESCA Y ACUICULTURA	1,641	1,556	67	18	1,605	1,527	63	15	36	29	4	3
EXTRACC. Y AGLOMER. DE CARBON	21	21	-	-	21	21	-	-	-	-	-	-
EXTRACCION DE PETROLEO, GAS URANIO Y TORIO	1	1	-	-	1	1	-	-	-	-	-	-
EXTRACCION DE MINERALES NO ENERGETICOS	600	577	19	4	583	562	17	4	17	15	2	-
INDUSTRIA DE ALIMENTOS, BEBIDAS Y TABACO	1,699	1,667	31	1	1,596	1,576	20	-	103	91	11	1
IND. TEXTIL Y DE CONFECCION	194	186	7	1	170	162	7	1	24	24	-	-
IND. DEL CUERO Y DEL CALZADO	23	23	-	-	22	22	-	-	1	1	-	-
INDUSTRIA DE LA MADERA Y DEL CORCHO, CESTERIA	1,075	1,027	47	1	1,033	990	42	1	42	37	5	-
INDUSTRIA DEL PAPEL, ARTES GRAFICAS, EDICION	149	136	11	2	129	121	7	1	20	15	4	1
COQUERIAS, REFINERIAS, TRATAM. DE COMBUSTIBLES NUCLEARES	41	40	-	1	39	38	-	1	2	2	-	-
INDUSTRIA QUIMICA	135	132	2	1	130	127	2	1	5	5	-	-
FABRICACION PRODUCTOS CAUCHO Y MATERIAS PLASTICAS	247	245	2	-	238	237	1	-	9	8	1	-
FABRICACION DE PRODUCTOS MINERALES NO METALICOS	1,148	1,111	33	4	1,117	1,082	31	4	31	29	2	-
METALURGIA	306	300	6	-	294	288	6	-	12	12	-	-
FABR. DE PRODUCTOS METALICOS EXCEPTO MAQUINARIA	1,787	1,743	40	4	1,727	1,691	34	2	60	52	6	2
CONSTRUCCION DE MAQUINARIA Y EQUIPO MECANICO	622	608	13	1	603	590	13	-	19	18	-	1
FABR. MAQUINAS OFICINA, MAT. INFORMATICO Y ELECTRONICO	20	20	-	-	19	19	-	-	1	1	-	-
FABRICACION DE MAQUINARIA Y MATERIAL ELECTRICO	75	72	3	-	74	72	2	-	1	-	1	-
FABR. DE INSTRUMENTOS MEDICOS DE PRECISION Y SIMILARES	5	5	-	-	4	4	-	-	1	1	-	-
FABR. AUTOMOVILES Y REMOLQUES	407	395	11	1	365	356	8	1	42	39	3	-
FABRICACION DE OTRO MATERIAL DE TRANSPORTE	1,201	1,190	9	2	1,158	1,149	8	1	43	41	1	1
FABRICACION DE MUEBLES, OTRAS IND. MANUFACT. RECICLAJE	508	497	10	1	485	477	7	1	23	20	3	-
PRODUCCION Y DISTRIBUCION DE ELECTRICIDAD, GAS Y AGUA	249	235	9	5	239	226	8	5	10	9	1	-
CONSTRUCCION	7,125	6,864	230	31	6,794	6,571	200	23	331	293	30	8
VENTA Y REPAR. DE VEHICULOS	1,101	1,078	23	-	1,036	1,017	19	-	65	61	4	-
COMERCIO AL POR MAYOR, INTERMEDIARIOS DEL COMERCIO	986	945	37	4	910	876	31	3	76	69	6	1
COMERCIO AL POR MENOR, REPARACIONES DOMESTICAS	1,067	1,033	24	10	956	932	17	7	111	101	7	3
HOSTELERIA	618	595	22	1	551	535	16	-	67	60	6	1
TRANSP. TERRESTRE Y POR TUBER	901	848	45	8	860	814	38	8	41	34	7	-
TRANSP. MARITIMO Y FLUVIAL	26	22	2	2	26	22	2	2	-	-	-	-
TRANSPORTE AEREO Y ESPACIAL	8	8	-	-	7	7	-	-	1	1	-	-
ACTIV. ANEXAS A TRANSPORTES												
COMUNICACIONES	597	570	23	4	565	542	20	3	32	28	3	1
INST. FINANCIERAS Y SEGUROS	85	72	10	3	50	42	6	2	35	30	4	1
INMOBILIARIAS, ALQUILER DE BIENES MUEBLES	39	37	1	1	37	35	1	1	2	2	-	-
ACTIVIDADES INFORMATICAS, INVESTIGACION Y DESARROLLO	16	12	3	1	10	8	1	1	6	4	2	-
OTRAS ACTIV. EMPRESARIALES	661	644	15	2	577	567	10	-	84	77	5	2
ADMN. PUBLICA, DEFEN. SEG. SOC. ORG. EXTRATERRITORIALES	597	539	53	5	511	467	40	4	86	72	13	1
EDUCACION	202	195	7	-	179	174	5	-	23	21	2	-
ACTIV. SANITARIAS, VETERINARIAS Y SERVICIOS SOCIALES	668	589	78	1	538	476	62	-	130	113	16	1
ACTIV. SANEAMIENTO PUBLICO	156	152	3	1	141	138	2	1	15	14	1	-
ACTIVIDADES ASOCIATIVAS RECREATIVAS Y CULTURALES	119	112	6	1	106	99	6	1	13	13	-	-
ACTIVIDADES DIVERSAS DE SERVICIOS PERSONALES	35	34	1	-	33	32	1	-	2	2	-	-
HOGARES QUE EMPLEAN PERSONAL DOMESTICO	11	11	-	-	10	10	-	-	1	1	-	-

A.I.2. ACCIDENTES DE TRABAJO CON BAJA SEGUN GRAVEDAD POR SECTOR Y RAMA DE ACTIVIDAD.
CONTINUACION

AÑO 1993.

MADRID

SECTOR Y RAMA DE ACTIVIDAD	TOTAL				EN JORNADA DE TRABAJO				IN ITINERE			
	TOTAL	LEVES	GRAVES	MORTALES	TOTAL	LEVES	GRAVES	MORTALES	TOTAL	LEVES	GRAVES	MORTALES
TOTAL	74,984	73,160	1,626	198	68,940	67,521	1,292	127	6,044	5,639	334	71
SECTORES												
AGRARIO	494	468	25	1	473	451	22	-	21	17	3	1
NO AGRARIO	74,490	72,692	1,601	197	68,467	67,070	1,270	127	6,023	5,622	331	70
INDUSTRIA	20,208	19,843	330	35	19,047	18,743	275	29	1,161	1,100	55	6
CONSTRUCCION	15,710	15,322	333	55	15,231	14,894	301	36	479	428	32	19
SERVICIOS	38,572	37,527	938	107	34,189	33,433	694	62	4,383	4,094	244	45
RAMAS												
AGRICULTURA, GANADERIA, CAZA, SILVICULTURA	475	450	24	1	454	433	21	-	21	17	3	1
PESCA Y ACUICULTURA	19	18	1	-	19	18	1	-	-	-	-	-
EXTRACC. Y AGLOMER. DE CARBON, EXTRACCION DE PETROLEO, GAS URANIO Y TORIO	5	5	-	-	5	5	-	-	-	-	-	-
EXTRACCION DE MINERALES NO ENERGETICOS	14	14	-	-	13	13	-	-	1	1	-	-
INDUSTRIA DE ALIMENTOS, BEBIDAS Y TABACO	127	123	4	-	125	123	2	-	2	-	2	-
IND. TEXTIL Y DE CONFECCION	2,456	2,415	38	3	2,342	2,304	35	3	114	111	3	-
IND. DEL CUERO Y DEL CALZADO	614	607	5	2	517	510	5	2	97	97	-	-
INDUSTRIA DE LA MADERA Y DEL CORCHO, CESTERIA	116	114	2	-	105	103	2	-	11	11	-	-
INDUSTRIA DEL PAPEL, ARTES GRAFICAS, EDICION	504	490	14	-	475	464	11	-	29	26	3	-
COQUERIAS, REFINERIAS, TRATAM. DE COMBUSTIBLES NUCLEARES	2,480	2,443	35	2	2,271	2,241	29	1	209	202	6	1
INDUSTRIA QUIMICA	36	33	2	1	25	22	2	1	11	11	-	-
FABRICACION PRODUCTOS CAUCHO Y MATERIAS PLASTICAS	1,007	986	19	2	886	870	14	2	121	116	5	-
FABRICACION DE PRODUCTOS MINERALES NO METALICOS	784	776	7	1	756	751	4	1	28	25	3	-
METALURGIA	1,065	1,040	21	4	1,024	1,001	20	3	41	39	1	1
FABR. DE PRODUCTOS METALICOS EXCEPTO MAQUINARIA	878	856	21	1	851	833	17	1	27	23	4	-
CONSTRUCCION DE MAQUINARIA Y EQUIPO MECANICO	4,344	4,280	58	6	4,234	4,178	53	3	110	102	5	3
FABR. MAQUINAS OFICINA, MAT. INFORMatico Y ELECTRONICO	2,084	2,052	31	1	1,993	1,965	27	1	91	87	4	-
FABRICACION DE MAQUINARIA Y MATERIAL ELECTRICICO	432	418	11	3	370	362	5	3	62	56	6	-
FABR. DE INSTRUMENTOS MEDICOS DE PRECISION Y SIMILARES	512	501	8	3	466	458	6	2	46	43	2	1
FABR. AUTOMOVILES Y REMOLQUES	185	183	2	-	169	167	2	-	16	16	-	-
FABRICACION DE OTRO MATERIAL DE TRANSPORTE	681	673	8	-	644	639	5	-	37	34	3	-
FABRICACION DE MUEBLES, OTRAS IND. MANUFACT. RECICLAJE	358	349	6	3	334	326	5	3	24	23	1	-
PRODUCCION Y DISTRIBUCION DE ELECTRICIDAD, GAS Y AGUA	1,254	1,222	30	2	1,205	1,176	27	2	49	46	3	-
CONSTRUCCION	272	263	8	1	237	232	4	1	35	31	4	-
VENTA Y REPAR. DE VEHICULOS, VENTA DE COMBUSTIBLE	15,710	15,322	333	55	15,231	14,894	301	36	479	428	32	19
COMERCIO AL POR MAYOR, INTERMEDIARIOS DEL COMERCIO	2,738	2,692	43	3	2,605	2,570	34	1	133	122	9	2
COMERCIO AL POR MENOR, REPARACIONES DOMESTICAS	2,773	2,693	68	12	2,557	2,502	50	5	216	191	18	7
HOSTELERIA	6,404	6,296	100	8	5,831	5,746	79	6	573	550	21	2
TRANSP. TERREST. Y POR TUBER.	4,565	4,462	97	6	4,202	4,127	72	3	363	335	25	3
TRANSP. MARITIMO Y FLUVIAL	4,566	4,401	148	17	4,262	4,129	120	13	304	272	28	4
TRANSPORTE AEREO Y ESPACIAL	153	142	6	5	147	137	6	4	6	5	-	1
ACTIV. ANEXAS A TRANSPORTES	815	787	23	5	730	710	18	2	85	77	5	3
COMUNICACIONES	1,683	1,621	52	10	1,460	1,412	44	4	223	209	8	6
INST. FINANCIERAS Y SEGUROS	769	735	29	5	467	449	15	3	302	286	14	2
INMOBILIARIAS, ALQUILER DE BIENES MUEBLES	286	274	11	1	258	247	10	1	28	27	1	-
ACTIVIDADES INFORMATICAS, INVESTIGACION Y DESARROLLO	279	266	13	-	201	193	8	-	78	73	5	-
OTRAS ACTIV. EMPRESARIALES	5,319	5,193	112	14	4,551	4,469	75	7	768	724	37	7
ADMN. PUBLICA, DEFEN. SEG. SOC. ORG. EXTRATERRITORIALES	2,050	2,003	40	7	1,790	1,760	26	4	260	243	14	3
EDUCACION	748	725	21	2	657	639	16	2	91	86	5	-
ACTIV. SANITARIAS, VETERINARIAS Y SERVICIOS SOCIALES	3,214	3,134	78	2	2,516	2,466	49	1	698	668	29	1
ACTIV. SANEAMIENTO PUBLICO	566	542	23	1	528	510	17	1	38	32	6	-
ACTIVIDADES ASOCIATIVAS RECREATIVAS Y CULTURALES	1,088	1,030	54	4	946	904	40	2	142	126	14	2
ACTIVIDADES DIVERSAS DE SERVICIOS PERSONALES	315	310	3	2	258	256	1	1	57	54	2	1
HOGARES QUE EMPLEAN PERSONAL DOMESTICO	241	221	17	3	223	207	14	2	18	14	3	1

A. I. 2. ACCIDENTES DE TRABAJO CON BAJA SEGUN GRAVEDAD POR SECTOR Y RAMA DE ACTIVIDAD.
CONTINUACION

AÑO 1993,

MURCIA

SECTOR Y RAMA DE ACTIVIDAD	TOTAL				EN JORNADA DE TRABAJO				IN ITINERE			
	TOTAL	LEVES	GRAVES	MORTALES	TOTAL	LEVES	GRAVES	MORTALES	TOTAL	LEVES	GRAVES	MORTALES
TOTAL.....	16,729	16,301	386	42	15,592	15,270	291	31	1,137	1,031	95	11
SECTORES												
AGRARIO.....	2,894	2,824	65	5	2,725	2,685	39	1	169	139	26	4
NO AGRARIO.....	13,835	13,477	321	37	12,867	12,585	252	30	968	892	69	7
INDUSTRIA.....	5,700	5,574	118	8	5,362	5,261	95	6	338	313	23	2
CONSTRUCCION.....	2,876	2,800	65	11	2,779	2,709	60	10	97	91	5	1
SERVICIOS.....	5,259	5,103	138	18	4,726	4,615	97	14	533	488	41	4
RAMAS												
AGRICULTURA, GANADERIA, CAZA, SILVICULTURA.....	2,804	2,734	65	5	2,636	2,596	39	1	168	138	26	4
PESCA Y ACUICULTURA.....	90	90	-	-	89	89	-	-	1	1	-	-
EXTRACC. Y AGLOMER. DE CARBON, EXTRACCION DE PETROLEO, GAS URANIO Y TORIO.....	3	3	-	-	3	3	-	-	-	-	-	-
EXTRACCION DE MINERALES NO ENERGETICOS.....	77	74	2	1	74	72	1	1	3	2	1	-
INDUSTRIA DE ALIMENTOS, BE- BIDAS Y TABACO.....	1,928	1,892	35	1	1,813	1,783	29	1	115	109	6	-
IND. TEXTIL Y DE CONFECCION.....	153	148	5	-	135	130	5	-	18	18	-	-
IND. DEL CUERO Y DEL CALZADO.....	106	104	2	-	99	97	2	-	7	7	-	-
INDUSTRIA DE LA MADERA Y DEL CORCHO, CESTERIA.....	256	251	5	-	241	237	4	-	15	14	1	-
INDUSTRIA DEL PAPEL, ARTES GRAFICAS, EDICION.....	161	159	2	-	147	145	2	-	14	14	-	-
COQUERIAS, REFINERIAS, TRATAM. DE COMBUSTIBLES NUCLEARES.....	6	6	-	-	6	6	-	-	-	-	-	-
INDUSTRIA QUIMICA.....	158	157	1	-	147	147	-	-	11	10	1	-
FABRICACION PRODUCTOS CAUCHO Y MATERIAS PLASTICAS.....	167	162	5	-	156	152	4	-	11	10	1	-
FABRICACION DE PRODUCTOS MI- NERALES NO METALICOS.....	387	375	11	1	376	366	9	1	11	9	2	-
METALURGIA.....	118	116	2	-	111	109	2	-	7	7	-	-
FABR. DE PRODUCTOS METALICOS EXCEPTO MAQUINARIA.....	839	818	20	1	805	788	16	1	34	30	4	-
CONSTRUCCION DE MAQUINARIA Y EQUIPO MECANICO.....	331	326	3	2	318	316	1	1	13	10	2	1
FABR. MAQUINAS OFICINA, MAT. INFORMATICO Y ELECTRONICO.....	7	7	-	-	7	7	-	-	-	-	-	-
FABRICACION DE MAQUINARIA Y MATERIAL ELECTRONICO.....	41	41	-	-	39	39	-	-	2	2	-	-
FABR. DE INSTRUMENTOS MEDICOS DE PRECISION Y SIMILARES.....	5	5	-	-	5	5	-	-	-	-	-	-
FABR. AUTOMOVILES Y REMOLQUES, FABRICACION DE OTRO MATERIAL DE TRANSPORTE.....	66	65	1	-	59	59	-	-	7	6	1	-
FABRICACION DE MUEBLES, OTRAS IND. MANUFACT. RECICLAJE.....	252	249	3	-	226	223	3	-	26	26	-	-
PRODUCCION Y DISTRIBUCION DE ELECTRICIDAD, GAS Y AGUA.....	579	558	19	2	537	521	15	1	42	37	4	1
CONSTRUCCION.....	60	58	2	-	58	56	2	-	2	2	-	-
VENTA Y REPAR. DE VEHICULOS, VENTA DE COMBUSTIBLE.....	2,876	2,800	65	11	2,779	2,709	60	10	97	91	5	1
COMERCIO AL POR MAYOR INTER- MEDIARIOS DEL COMERCIO.....	520	511	9	-	483	476	7	-	37	35	2	-
COMERCIO AL POR MENOR, REPA- RACIONES DOMESTICAS.....	659	638	19	2	601	586	15	-	58	52	4	2
HOSTELERIA.....	710	699	10	1	643	637	5	1	67	62	5	-
TRANSP. TERRESTRE Y POR TUBER. TRANSP. MARITIMO Y FLUVIAL.....	471	462	9	-	416	410	6	-	55	52	3	-
TRANSPORTE AEREO Y ESPACIAL ACTIV. ANEXAS A TRANSPORTES COMUNICACIONES.....	413	397	8	8	396	381	8	7	17	16	-	1
INST. FINANCIERAS Y SEGUROS.....	4	3	1	-	4	3	1	-	-	-	-	-
INMOBILIARIAS, ALQUILER DE BIENES MUEBLES.....	5	5	-	-	5	5	-	-	-	-	-	-
ACTIVIDADES INFORMATICAS IN- VESTIGACION Y DESARROLLO.....	170	157	12	1	151	142	8	1	19	15	4	-
OTRAS ACTIV. EMPRESARIALES.....	44	38	4	2	33	28	3	2	11	10	1	-
ADMN. PUBLICA, DEFEN. SEG. SOC. ORG. EXTRATERRITORIALES.....	29	29	-	-	24	24	-	-	5	5	-	-
EDUCACION.....	6	6	-	-	6	6	-	-	-	-	-	-
ACTIV. SANITARIAS, VETERINA- RIAS Y SERVICIOS SOCIALES.....	780	763	17	-	699	687	12	-	81	76	5	-
ACTIV. SANEAMIENTO PUBLICO.....	667	646	18	3	592	576	14	2	75	70	4	1
ACTIVIDADES ASOCIATIVAS RE- CREATIVAS Y CULTURALES.....	128	119	9	-	110	104	6	-	18	15	3	-
ACTIVIDADES DIVERSAS DE SER- VICIOS PERSONALES.....	322	306	15	1	254	246	7	1	68	60	8	-
HOGARES QUE EMPLEAN PERSONAL DOMESTICO.....	210	206	4	-	203	200	3	-	7	6	1	-
	78	76	2	-	68	66	2	-	10	10	-	-
	29	28	1	-	24	24	-	-	5	4	1	-
	14	14	-	-	14	14	-	-	-	-	-	-

A. I. 2. ACCIDENTES DE TRABAJO CON BAJA SEGUN GRAVEDAD POR SECTOR Y RAMA DE ACTIVIDAD.
CONTINUACION

AÑO 1993.

NAVARRA

1

SECTOR Y RAMA DE ACTIVIDAD	TOTAL				EN JORNADA DE TRABAJO				IN ITINERE			
	TOTAL	LEVES	GRAVES	MORTALES	TOTAL	LEVES	GRAVES	MORTALES	TOTAL	LEVES	GRAVES	MORTALES
TOTAL	9,838	9,621	190	27	9,394	9,192	180	22	444	429	10	5
SECTORES												
AGRARIO	398	377	21	-	387	366	21	-	11	11	-	-
NO AGRARIO	9,440	9,244	169	27	9,007	8,826	159	22	433	418	10	5
INDUSTRIA	4,856	4,754	86	16	4,682	4,588	83	11	174	166	3	5
CONSTRUCCION	2,238	2,192	41	5	2,155	2,111	39	5	83	81	2	-
SERVICIOS	2,346	2,298	42	6	2,170	2,127	37	6	176	171	5	-
RAMAS												
AGRICULTURA, GANADERIA, CAZA, SILVICULTURA	395	374	21	-	384	363	21	-	11	11	-	-
PESCA Y ACUICULTURA	3	3	-	-	3	3	-	-	-	-	-	-
EXTRACC. Y AGLOMER. DE CARBON. EXTRACCION DE PETROLEO, GAS URANIO Y TORIO	1	1	-	-	1	1	-	-	-	-	-	-
EXTRACCION DE MINERALES NO ENERGETICOS	129	127	2	-	126	124	2	-	3	3	-	-
INDUSTRIA DE ALIMENTOS, BEBIDAS Y TABACO	750	724	23	3	719	695	22	2	31	29	1	1
IND. TEXTIL Y DE CONFECCION	103	99	-	3	92	89	-	2	11	10	-	-
IND. DEL CUERO Y DEL CALZADO	17	17	-	-	14	14	-	-	3	3	-	-
INDUSTRIA DE LA MADERA Y DEL CORCHO. CESTERIA	190	183	6	1	182	175	6	1	8	8	-	-
INDUSTRIA DEL PAPEL. ARTES GRAFICAS. EDICION	295	288	4	3	281	274	4	3	14	14	-	-
COQUERIAS. REFINERIAS. TRATAM. DE COMBUSTIBLES NUCLEARES	-	-	-	-	-	-	-	-	-	-	-	-
INDUSTRIA QUIMICA	79	77	2	-	73	71	2	-	6	6	-	-
FABRICACION PRODUCTOS CAUCHO Y MATERIAS PLASTICAS	141	138	3	-	138	135	3	-	3	3	-	-
FABRICACION DE PRODUCTOS MINERALES NO METALICOS	345	335	9	1	332	323	8	1	13	12	1	-
METALURGIA	413	409	4	-	408	404	4	-	5	5	-	-
FABR. DE PRODUCTOS METALICOS EXCEPTO MAQUINARIA	775	763	11	1	758	747	11	-	17	16	-	1
CONSTRUCCION DE MAQUINARIA Y EQUIPO MECANICO	543	530	10	3	524	514	9	1	19	16	1	2
FABR. MAQUINAS OFICINA, MAT. INFORMATICO Y ELECTRONICO	31	31	-	-	30	30	-	-	1	1	-	-
FABRICACION DE MAQUINARIA Y MATERIAL ELECTRICO	52	51	1	-	50	49	1	-	2	2	-	-
FABR. DE INSTRUMENTOS MEDICOS DE PRECISION Y SIMILARES	6	5	1	-	6	5	1	-	-	-	-	-
FABR. AUTOMOVILES Y REMOLQUES	688	684	4	-	662	658	4	-	26	26	-	-
FABRICACION DE OTRO MATERIAL DE TRANSPORTE	65	65	-	-	61	61	-	-	4	4	-	-
FABRICACION DE MUEBLES. OTRAS IND. MANUFACT. RECICLAJE	177	172	4	1	172	167	4	1	5	5	-	-
PRODUCCION Y DISTRIBUCION DE ELECTRICIDAD, GAS Y AGUA	56	55	1	-	53	52	1	-	3	3	-	-
CONSTRUCCION	2,238	2,192	41	5	2,155	2,111	39	5	83	81	2	-
VENTA Y REPAR. DE VEHICULOS	355	350	5	-	340	338	2	-	15	12	3	-
VENTA DE COMBUSTIBLE	355	350	5	-	340	338	2	-	15	12	3	-
COMERCIO AL POR MAYOR. INTERMEDIARIOS DEL COMERCIO	170	166	4	-	166	163	3	-	4	3	1	-
COMERCIO AL POR MENOR. REPARACIONES DOMESTICAS	336	332	4	-	308	304	4	-	28	28	-	-
HOTELERIA	292	290	2	-	263	261	2	-	29	29	-	-
TRANSP. TERREST. Y POR TUBER.	250	237	9	4	240	227	9	4	10	10	-	-
TRANSP. MARITIMO Y FLUVIAL	2	2	-	-	2	2	-	-	-	-	-	-
TRANSPORTE AEREO Y ESPACIAL	3	3	-	-	3	3	-	-	-	-	-	-
ACTIV. ANEXAS A TRANSPORTES	123	119	3	1	120	116	3	1	3	3	-	-
COMUNICACIONES	23	21	2	-	17	15	2	-	6	6	-	-
INST. FINANCIERAS Y SEGUROS	4	4	-	-	4	4	-	-	-	-	-	-
INMOBILIARIAS. ALQUILER DE BIENES MUEBLES	4	4	-	-	4	4	-	-	-	-	-	-
ACTIVIDADES INFORMATICAS. INVESTIGACION Y DESARROLLO	5	5	-	-	5	5	-	-	-	-	-	-
OTRAS ACTIV. EMPRESARIALES	208	207	1	-	185	184	1	-	23	23	-	-
ADMN. PUBLICA. DEFEN. SEG. SOC.	124	120	4	-	115	112	3	-	9	8	1	-
ORG. EXTRATERRITORIALES	86	85	1	-	78	77	1	-	8	8	-	-
EDUCACION	84	81	3	-	79	76	3	-	5	5	-	-
ACTIV. SANITARIAS. VETERINARIAS Y SERVICIOS SOCIALES	184	181	3	-	156	153	3	-	28	28	-	-
ACTIV. SANEAMIENTO PUBLICO	84	81	3	-	79	76	3	-	5	5	-	-
ACTIVIDADES ASOCIATIVAS RECREATIVAS Y CULTURALES	62	61	-	1	58	57	-	1	4	4	-	-
ACTIVIDADES DIVERSAS DE SERVICIOS PERSONALES	17	17	-	-	13	13	-	-	4	4	-	-
HOGARES QUE EMPLEAN PERSONAL DOMESTICO	18	17	1	-	18	17	1	-	-	-	-	-

A.I.2. ACCIDENTES DE TRABAJO CON BAJA SEGUN GRAVEDAD POR SECTOR Y RAMA DE ACTIVIDAD.
CONTINUACION

AÑO 1993.

PAIS VASCO

SECTOR Y RAMA DE ACTIVIDAD	TOTAL				EN JORNADA DE TRABAJO				IN ITINERE			
	TOTAL	LEVES	GRAVES	MORTALES	TOTAL	LEVES	GRAVES	MORTALES	TOTAL	LEVES	GRAVES	MORTALES
TOTAL.....	36,052	35,059	894	99	33,828	32,991	758	79	2,224	2,068	136	20
SECTORES												
AGRARIO.....	1,508	1,438	59	11	1,486	1,421	54	11	22	17	5	-
NO AGRARIO.....	34,544	33,621	835	88	32,342	31,570	704	68	2,202	2,051	131	20
INDUSTRIA.....	17,598	17,187	373	38	16,859	16,502	328	29	739	685	45	9
CONSTRUCCION.....	5,979	5,785	177	17	5,761	5,582	165	14	218	203	12	3
SERVICIOS.....	10,967	10,649	285	33	9,722	9,486	211	25	1,245	1,163	74	8
RAMAS												
AGRICULTURA, GANADERIA, CAZA, SILVICULTURA.....	629	586	42	1	614	575	38	1	15	11	4	-
PESCA Y ACUICULTURA.....	879	852	17	10	872	846	16	10	7	6	1	-
EXTRACC. Y AGLOMER. DE CARBON.....	3	3	-	-	3	3	-	-	-	-	-	-
EXTRACCION DE PETROLEO, GAS URANIO Y TORIO.....	15	15	-	-	15	15	-	-	-	-	-	-
EXTRACCION DE MINERALES NO ENERGETICOS.....	139	131	7	1	135	127	7	1	4	4	-	-
INDUSTRIA DE ALIMENTOS, BEBIDAS Y TABACO.....	985	967	16	2	920	906	12	2	65	61	4	-
IND. TEXTIL Y DE CONFECCION.....	166	163	2	1	148	146	2	-	18	17	-	1
IND. DEL CUERO Y DEL CALZADO.....	23	23	-	-	22	22	-	-	1	1	-	-
INDUSTRIA DE LA MADERA Y DEL CORCHO, CESTERIA.....	665	645	20	-	643	626	17	-	22	19	3	-
INDUSTRIA DEL PAPEL. ARTES GRAFICAS. EDICION.....	799	781	17	1	759	744	14	1	40	37	3	-
COQUERIAS. REFINERIAS. TRATAM. DE COMBUSTIBLES NUCLEARES.....	26	26	-	-	25	25	-	-	1	1	-	-
INDUSTRIA QUIMICA.....	409	400	8	1	384	375	8	1	25	25	-	-
FABRICACION PRODUCTOS CAUCHO Y MATERIAS PLASTICAS.....	1,251	1,225	23	3	1,197	1,175	20	2	54	50	3	1
FABRICACION DE PRODUCTOS MINERALES NO METALICOS.....	691	678	9	4	670	658	8	4	21	20	1	-
METALURGIA.....	2,379	2,319	57	3	2,305	2,250	52	3	74	69	5	-
FABR. DE PRODUCTOS METALICOS EXCEPTO MAQUINARIA.....	4,938	4,840	87	11	4,768	4,684	77	7	170	156	10	4
CONSTRUCCION DE MAQUINARIA Y EQUIPO MECANICO.....	2,401	2,332	62	7	2,296	2,231	61	4	105	101	1	3
FABR. MAQUINAS OFICINA, MAT. INFORMATICO Y ELECTRONICO.....	46	44	2	-	40	39	1	-	6	5	1	-
FABRICACION DE MAQUINARIA Y MATERIAL ELECTRICO.....	377	366	10	1	349	343	5	1	28	23	5	-
FABR. DE INSTRUMENTOS MEDICOS DE PRECISION Y SIMILARES.....	58	53	5	-	47	44	3	-	11	9	2	-
FABR. AUTOMOVILES Y REMOLQUES.....	479	471	8	-	459	452	7	-	20	19	1	-
FABRICACION DE OTRO MATERIAL DE TRANSPORTE.....	855	846	7	2	826	817	7	2	29	29	-	-
FABRICACION DE MUEBLES. OTRAS IND. MANUFACT. RECICLAJE.....	765	739	26	-	736	715	21	-	29	24	5	-
PRODUCCION Y DISTRIBUCION DE ELECTRICIDAD, GAS Y AGUA.....	128	120	7	1	112	105	6	1	16	15	1	-
CONSTRUCCION.....	5,979	5,785	177	17	5,761	5,582	165	14	218	203	12	3
VENTA Y REPAR. DE VEHICULOS.....	869	854	13	2	820	808	11	1	49	46	2	1
VENTA DE COMBUSTIBLE.....	938	913	21	4	875	854	17	4	63	59	4	-
COMERCIO AL POR MAYOR. INTERMEDIARIOS DEL COMERCIO.....	938	913	21	4	875	854	17	4	63	59	4	-
COMERCIO AL POR MENOR. REPARACIONES DOMESTICAS.....	1,379	1,346	30	3	1,220	1,199	19	2	159	147	11	1
HOSTELERIA.....	943	918	23	2	825	809	15	1	118	109	8	1
TRANSP. TERRESTRE Y POR TUBER.....	1,212	1,172	35	5	1,150	1,112	33	5	62	60	2	-
TRANSP. MARITIMO Y FLUVIAL.....	67	62	1	4	64	60	1	3	3	2	-	1
TRANSPORTE AEREO Y ESPACIAL.....	21	20	1	-	18	17	1	-	3	3	-	-
ACTIV. ANEXAS A TRANSPORTES COMUNICACIONES.....	625	601	21	3	569	547	19	3	56	54	2	-
INST. FINANCIERAS Y SEGUROS.....	118	110	6	2	71	69	2	-	47	41	4	2
INMOBILIARIAS. ALQUILER DE BIENES MUEBLES.....	67	65	1	1	66	64	1	1	1	1	-	-
ACTIVIDADES INFORMATICAS. INVESTIGACION Y DESARROLLO.....	42	39	3	-	32	30	2	-	10	9	1	-
OTRAS ACTIV. EMPRESARIALES.....	1,082	1,050	28	4	950	928	19	3	132	122	9	1
ADMON. PUBLICA. DEFEN. SEG. SOC. ORG. EXTRATERRITORIALES.....	1,438	1,380	56	2	1,272	1,227	44	1	166	153	12	1
EDUCACION.....	362	349	12	1	273	266	6	1	89	83	6	-
ACTIV. SANITARIAS. VETERINARIAS Y SERVICIOS SOCIALES.....	1,246	1,225	21	-	1,019	1,007	12	-	227	218	9	-
ACTIV. SANEAMIENTO PUBLICO.....	243	237	6	-	230	224	6	-	13	13	-	-
ACTIVIDADES ASOCIATIVAS RECREATIVAS Y CULTURALES.....	246	240	6	-	213	211	2	-	33	29	4	-
ACTIVIDADES DIVERSAS DE SERVICIOS PERSONALES.....	39	39	-	-	31	31	-	-	8	8	-	-
HOGARES QUE EMPLEAN PERSONAL DOMESTICO.....	30	29	1	-	24	23	1	-	6	6	-	-

A.I.2. ACCIDENTES DE TRABAJO CON BAJA SEGUN GRAVEDAD POR SECTOR Y RAMA DE ACTIVIDAD.
CONTINUACION

AÑO 1993,

RIOJA (LA)

SECTOR Y RAMA DE ACTIVIDAD	TOTAL				EN JORNADA DE TRABAJO				IN ITINERE			
	TOTAL	LEVES	GRAVES	MORTALES	TOTAL	LEVES	GRAVES	MORTALES	TOTAL	LEVES	GRAVES	MORTALES
TOTAL.....	3,657	3,589	60	8	3,467	3,406	55	6	190	183	5	2
SECTORES												
AGRARIO.....	226	217	9	-	221	212	9	-	5	5	-	-
NO AGRARIO.....	3,431	3,372	51	8	3,246	3,194	46	6	185	178	5	2
INDUSTRIA.....	1,701	1,678	21	2	1,625	1,603	21	1	76	75	-	1
CONSTRUCCION.....	722	706	13	3	693	677	13	3	29	29	-	-
SERVICIOS.....	1,008	988	17	3	928	914	12	2	80	74	5	1
RAMAS												
AGRICULTURA, GANADERIA, CAZA, SILVICULTURA.....	222	213	9	-	217	208	9	-	5	5	-	-
PESCA Y ACUICULTURA.....	4	4	-	-	4	4	-	-	-	-	-	-
EXTRACC. Y AGLOMER. DE CARBON.....	-	-	-	-	-	-	-	-	-	-	-	-
EXTRACCION DE PETROLEO, GAS URANIO Y TORIO.....	-	-	-	-	-	-	-	-	-	-	-	-
EXTRACCION DE MINERALES NO ENERGETICOS.....	8	8	-	-	8	8	-	-	-	-	-	-
INDUSTRIA DE ALIMENTOS, BEBIDAS Y TABACO.....	402	394	8	-	384	376	8	-	18	18	-	-
IND. TEXTIL Y DE CONFECCION.....	41	41	-	-	35	35	-	-	6	6	-	-
IND. DEL CUERO Y DEL CALZADO.....	122	121	1	-	114	113	1	-	8	8	-	-
INDUSTRIA DE LA MADERA Y DEL CORCHO, CESTERIA.....	119	118	1	-	116	115	1	-	3	3	-	-
INDUSTRIA DEL PAPEL, ARTES GRAFICAS, EDICION.....	67	66	1	-	61	60	1	-	6	6	-	-
COQUERIAS, REFINERIAS, TRATAM. DE COMBUSTIBLES NUCLEARES.....	-	-	-	-	-	-	-	-	-	-	-	-
INDUSTRIA QUIMICA.....	42	40	1	1	39	38	1	-	3	2	-	1
FABRICACION PRODUCTOS CAUCHO Y MATERIAS PLASTICAS.....	161	160	1	-	150	149	1	-	11	11	-	-
FABRICACION DE PRODUCTOS MINERALES NO METALICOS.....	151	149	1	1	148	146	1	1	3	3	-	-
METALURGIA.....	17	17	-	-	16	16	-	-	1	1	-	-
FABR. DE PRODUCTOS METALICOS EXCEPTO MAQUINARIA.....	260	257	3	-	256	253	3	-	4	4	-	-
CONSTRUCCION DE MAQUINARIA Y EQUIPO MECANICO.....	108	107	1	-	104	103	1	-	4	4	-	-
FABR. MAQUINAS OFICINA, MAT. INFORMatico Y ELECTRONICO.....	1	1	-	-	1	1	-	-	-	-	-	-
FABRICACION DE MAQUINARIA Y MATERIAL ELECTRICO.....	9	9	-	-	7	7	-	-	2	2	-	-
FABR. DE INSTRUMENTOS MEDICOS DE PRECISION Y SIMILARES.....	1	1	-	-	1	1	-	-	-	-	-	-
FABR. AUTOMOVILES Y REMOLQUES.....	66	65	1	-	62	61	1	-	4	4	-	-
FABRICACION DE OTRO MATERIAL DE TRANSPORTE.....	-	-	-	-	-	-	-	-	-	-	-	-
FABRICACION DE MUEBLES, OTRAS IND. MANUFACT. RECICLAJE.....	119	117	2	-	116	114	2	-	3	3	-	-
PRODUCCION Y DISTRIBUCION DE ELECTRICIDAD, GAS Y AGUA.....	7	7	-	-	7	7	-	-	-	-	-	-
CONSTRUCCION.....	722	706	13	3	693	677	13	3	29	29	-	-
VENTA Y REPAR. DE VEHICULOS, VENTA DE COMBUSTIBLE.....	112	111	-	1	108	108	-	-	4	3	-	1
COMERCIO AL POR MAYOR, INTERMEDIARIOS DEL COMERCIO.....	89	87	1	1	81	79	1	1	8	8	-	-
COMERCIO AL POR MENOR, REPARACIONES DOMESTICAS.....	190	188	2	-	179	178	1	-	11	10	1	-
HOSTELERIA.....	109	106	3	-	101	98	3	-	8	8	-	-
TRANSP. TERRESTRE Y POR TUBER.....	102	101	-	1	97	96	-	1	5	5	-	-
TRANSP. MARITIMO Y FLUVIAL.....	-	-	-	-	-	-	-	-	-	-	-	-
TRANSPORTE AEREO Y ESPACIAL.....	1	1	-	-	1	1	-	-	-	-	-	-
ACTIV. ANEXAS A TRANSPORTES COMUNICACIONES.....	51	48	3	-	46	45	1	-	5	3	2	-
INST. FINANCIERAS Y SEGUROS.....	17	17	-	-	15	15	-	-	2	2	-	-
INMOBILIARIAS, ALQUILER DE BIENES MUEBLES.....	4	4	-	-	4	4	-	-	-	-	-	-
ACTIVIDADES INFORMATICAS, INVESTIGACION Y DESARROLLO.....	4	4	-	-	3	3	-	-	1	1	-	-
OTRAS ACTIV. EMPRESARIALES.....	77	76	1	-	67	66	1	-	10	10	-	-
ADMN. PUBLICA, DEFEN. SEG. SOC. ORG. EXTRATERRITORIALES.....	158	154	4	-	147	144	3	-	11	10	1	-
EDUCACION.....	13	11	2	-	11	9	2	-	2	2	-	-
ACTIV. SANITARIAS, VETERINARIAS Y SERVICIOS SOCIALES.....	47	46	1	-	37	37	-	-	10	9	1	-
ACTIV. SANEAMIENTO PUBLICO.....	11	11	-	-	10	10	-	-	1	1	-	-
ACTIVIDADES ASOCIATIVAS RECREATIVAS Y CULTURALES.....	16	16	-	-	16	16	-	-	-	-	-	-
ACTIVIDADES DIVERSAS DE SERVICIOS PERSONALES.....	3	3	-	-	2	2	-	-	1	1	-	-
HOGARES QUE EMPLEAN PERSONAL DOMESTICO.....	4	4	-	-	3	3	-	-	1	1	-	-

A.1.2. ACCIDENTES DE TRABAJO CON BAJA SEGUN GRAVEDAD POR SECTOR Y RAMA DE ACTIVIDAD.
CONTINUACION

AÑO 1993.

CEUTA

SECTOR Y RAMA DE ACTIVIDAD	TOTAL				EN JORNADA DE TRABAJO				IN ITINERE			
	TOTAL	LEVES	GRAVES	MORTALES	TOTAL	LEVES	GRAVES	MORTALES	TOTAL	LEVES	GRAVES	MORTALES
TOTAL.....	429	419	9	1	396	387	8	1	33	32	1	-
SECTORES												
AGRARIO.....	9	9	-	-	9	9	-	-	-	-	-	-
NO AGRARIO.....	420	410	9	1	387	378	8	1	33	32	1	-
INDUSTRIA.....	63	61	2	-	57	55	2	-	6	6	-	-
CONSTRUCCION.....	97	96	1	-	94	93	1	-	3	3	-	-
SERVICIOS.....	260	253	6	1	236	230	5	1	24	23	1	-
RAMAS												
AGRICULTURA, GANADERIA, CAZA, SILVICULTURA.....	-	-	-	-	-	-	-	-	-	-	-	-
PESCA Y ACUICULTURA.....	9	9	-	-	9	9	-	-	-	-	-	-
EXTRACC. Y AGLOMER. DE CARBON, EXTRACCION DE PETROLEO, GAS URANIO Y TORIO.....	-	-	-	-	-	-	-	-	-	-	-	-
EXTRACCION DE MINERALES NO ENERGETICOS.....	2	2	-	-	2	2	-	-	-	-	-	-
INDUSTRIA DE ALIMENTOS, BEBIDAS Y TABACO.....	28	28	-	-	25	25	-	-	3	3	-	-
IND. TEXTIL Y DE CONFECCION.....	-	-	-	-	-	-	-	-	-	-	-	-
IND. DEL CUERO Y DEL CALZADO.....	-	-	-	-	-	-	-	-	-	-	-	-
INDUSTRIA DE LA MADERA Y DEL CORCHO, CESTERIA.....	-	-	-	-	-	-	-	-	-	-	-	-
INDUSTRIA DEL PAPEL, ARTES GRAFICAS, EDICION.....	3	3	-	-	3	3	-	-	-	-	-	-
COQUERIAS, REFINERIAS, TRATAM. DE COMBUSTIBLES NUCLEARES.....	-	-	-	-	-	-	-	-	-	-	-	-
INDUSTRIA QUIMICA.....	4	4	-	-	3	3	-	-	1	1	-	-
FABRICACION PRODUCTOS CAUCHO Y MATERIAS PLASTICAS.....	2	2	-	-	2	2	-	-	-	-	-	-
FABRICACION DE PRODUCTOS MINERALES NO METALICOS.....	3	3	-	-	3	3	-	-	-	-	-	-
METALURGIA.....	-	-	-	-	-	-	-	-	-	-	-	-
FABR. DE PRODUCTOS METALICOS EXCEPTO MAQUINARIA.....	8	8	-	-	8	8	-	-	-	-	-	-
CONSTRUCCION DE MAQUINARIA Y EQUIPO MECANICO.....	-	-	-	-	-	-	-	-	-	-	-	-
FABR. MAQUINAS OFICINA, MAT. INFORMATICO Y ELECTRONICO.....	-	-	-	-	-	-	-	-	-	-	-	-
FABRICACION DE MAQUINARIA Y MATERIAL ELECTRICO.....	1	1	-	-	1	1	-	-	-	-	-	-
FABR. DE INSTRUMENTOS MEDICOS DE PRECISION Y SIMILARES.....	-	-	-	-	-	-	-	-	-	-	-	-
FABR. AUTOMOVILES Y REMOLQUES.....	-	-	-	-	-	-	-	-	-	-	-	-
FABRICACION DE OTRO MATERIAL DE TRANSPORTE.....	-	-	-	-	-	-	-	-	-	-	-	-
FABRICACION DE MUEBLES, OTRAS IND. MANUFACT. RECICLAJE, PRODUCCION Y DISTRIBUCION DE ELECTRICIDAD, GAS Y AGUA.....	10	8	2	-	9	7	2	-	1	1	-	-
CONSTRUCCION.....	97	96	1	-	94	93	1	-	3	3	-	-
VENTA Y REPAR. DE VEHICULOS, VENTA DE COMBUSTIBLE.....	13	13	-	-	13	13	-	-	-	-	-	-
COMERCIO AL POR MAYOR, INTERMEDIARIOS DEL COMERCIO.....	19	19	-	-	17	17	-	-	2	2	-	-
COMERCIO AL POR MENOR, REPARACIONES DOMESTICAS.....	39	39	-	-	32	32	-	-	7	7	-	-
HOSTELERIA.....	21	20	1	-	19	18	1	-	2	2	-	-
TRANSP. TERREST. Y POR TUBER.....	17	16	1	-	17	16	1	-	-	-	-	-
TRANSP. MARITIMO Y FLUVIAL.....	3	3	-	-	3	3	-	-	-	-	-	-
TRANSPORTE AEREO Y ESPACIAL.....	-	-	-	-	-	-	-	-	-	-	-	-
ACTIV. ANEXAS A TRANSPORTES COMUNICACIONES.....	10	10	-	-	8	8	-	-	2	2	-	-
INST. FINANCIERAS Y SEGUROS.....	1	1	-	-	-	-	-	-	1	1	-	-
INMOBILIARIAS, ALQUILER DE BIENES MUEBLES.....	-	-	-	-	-	-	-	-	-	-	-	-
ACTIVIDADES INFORMATICAS, INVESTIGACION Y DESARROLLO.....	-	-	-	-	-	-	-	-	-	-	-	-
OTRAS ACTIV. EMPRESARIALES.....	24	23	1	-	21	21	-	-	3	2	1	-
ADMN. PUBLICA, DEFEN. SEG. SOC. ORG. EXTRATERRITORIALES.....	49	46	2	1	47	44	2	1	2	2	-	-
EDUCACION.....	3	3	-	-	3	3	-	-	-	-	-	-
ACTIV. SANITARIAS, VETERINARIAS Y SERVICIOS SOCIALES.....	28	27	1	-	24	23	1	-	4	4	-	-
ACTIV. SANEAMIENTO PUBLICO.....	27	27	-	-	26	26	-	-	1	1	-	-
ACTIVIDADES ASOCIATIVAS RE-CREATIVAS Y CULTURALES.....	5	5	-	-	5	5	-	-	-	-	-	-
ACTIVIDADES DIVERSAS DE SERVICIOS PERSONALES.....	1	1	-	-	1	1	-	-	-	-	-	-
HOGARES QUE EMPLEAN PERSONAL DOMESTICO.....	-	-	-	-	-	-	-	-	-	-	-	-

A.I.2. ACCIDENTES DE TRABAJO CON BAJA SEGUN GRAVEDAD POR SECTOR Y RAMA DE ACTIVIDAD.
CONCLUSION

AÑO 1993,

MELILLA

SECTOR Y RAMA DE ACTIVIDAD	TOTAL				EN JORNADA DE TRABAJO				IN ITINERE			
	TOTAL	LEVES	GRAVES	MORTALES	TOTAL	LEVES	GRAVES	MORTALES	TOTAL	LEVES	GRAVES	MORTALES
TOTAL.....	312	289	20	3	298	277	18	3	14	12	2	-
SECTORES												
AGRARIO.....	4	4	-	-	4	4	-	-	-	-	-	-
NO AGRARIO.....	308	285	20	3	294	273	18	3	14	12	2	-
INDUSTRIA.....	13	12	1	-	13	12	1	-	-	-	-	-
CONSTRUCCION.....	156	147	8	1	151	143	7	1	5	4	1	-
SERVICIOS.....	139	126	11	2	130	118	10	2	9	8	1	-
RAMAS												
AGRICULTURA, GANADERIA, CAZA, SILVICULTURA.....	1	1	-	-	1	1	-	-	-	-	-	-
PESCA Y ACUICULTURA.....	3	3	-	-	3	3	-	-	-	-	-	-
EXTRACC. Y AGLOMER. DE CARBON, EXTRACCION DE PETROLEO, GAS URANIO Y TORIO.....	-	-	-	-	-	-	-	-	-	-	-	-
EXTRACCION DE MINERALES NO ENERGETICOS.....	-	-	-	-	-	-	-	-	-	-	-	-
INDUSTRIA DE ALIMENTOS, BE- BIDAS Y TABACO.....	2	2	-	-	2	2	-	-	-	-	-	-
IND. TEXTIL Y DE CONFECCION, IND. DEL CUERO Y DEL CALZADO, INDUSTRIA DE LA MADERA Y DEL CORCHO, CESTERIA.....	1	1	-	-	1	1	-	-	-	-	-	-
INDUSTRIA DEL PAPEL, ARTES GRAFICAS, EDICION.....	-	-	-	-	-	-	-	-	-	-	-	-
COQUERIAS, REFINERIAS, TRATAM. DE COMBUSTIBLES NUCLEARES.....	-	-	-	-	-	-	-	-	-	-	-	-
INDUSTRIA QUIMICA, FABRICACION PRODUCTOS CAUCHO Y MATERIAS PLASTICAS.....	1	1	-	-	1	1	-	-	-	-	-	-
FABRICACION DE PRODUCTOS MI- NERALES NO METALICOS.....	2	1	1	-	2	1	1	-	-	-	-	-
METALURGIA.....	-	-	-	-	-	-	-	-	-	-	-	-
FABR. DE PRODUCTOS METALICOS EXCEPTO MAQUINARIA.....	2	2	-	-	2	2	-	-	-	-	-	-
CONSTRUCCION DE MAQUINARIA Y EQUIPO MECANICO.....	-	-	-	-	-	-	-	-	-	-	-	-
FABR. MAQUINAS OFICINA, MAT. INFORMATICO Y ELECTRONICO.....	-	-	-	-	-	-	-	-	-	-	-	-
FABRICACION DE MAQUINARIA Y MATERIAL ELECTRICO.....	-	-	-	-	-	-	-	-	-	-	-	-
FABR. DE INSTRUMENTOS MEDICOS DE PRECISION Y SIMILARES.....	-	-	-	-	-	-	-	-	-	-	-	-
FABR. AUTOMOVILES Y REMOLQUES, FABRICACION DE OTRO MATERIAL DE TRANSPORTE.....	-	-	-	-	-	-	-	-	-	-	-	-
FABRICACION DE MUEBLES, OTRAS IND. MANUFACT. RECICLAJE.....	-	-	-	-	-	-	-	-	-	-	-	-
PRODUCCION Y DISTRIBUCION DE ELECTRICIDAD, GAS Y AGUA.....	5	5	-	-	5	5	-	-	-	-	-	-
CONSTRUCCION.....	156	147	8	1	151	143	7	1	5	4	1	-
VENTA Y REPAR. DE VEHICULOS, VENTA DE COMBUSTIBLE.....	3	3	-	-	2	2	-	-	1	1	-	-
COMERCIO AL POR MAYOR, INTER- MEDIARIOS DEL COMERCIO.....	2	2	-	-	2	2	-	-	-	-	-	-
COMERCIO AL POR MENOR, REPA- RACIONES DOMESTICAS.....	15	13	1	1	15	13	1	1	-	-	-	-
HOSTELERIA.....	8	8	-	-	8	8	-	-	-	-	-	-
TRANSP. TERREST. Y POR TUBER. TRANSP. MARITIMO Y FLUVIAL.....	26	26	-	-	25	25	-	-	1	1	-	-
TRANSPORTE AEREO Y ESPACIAL, ACTIV. ANEXAS A TRANSPORTES COMUNICACIONES.....	4	3	1	-	4	3	1	-	-	-	-	-
INST. FINANCIERAS Y SEGUROS.....	2	2	-	-	2	2	-	-	-	-	-	-
INST. FINANCIERAS Y SEGUROS.....	1	1	-	-	1	1	-	-	-	-	-	-
INMOBILIARIAS, ALQUILER DE BIENES MUEBLES.....	1	1	-	-	1	1	-	-	-	-	-	-
ACTIVIDADES INFORMATICAS IN- VESTIGACION Y DESARROLLO.....	-	-	-	-	-	-	-	-	-	-	-	-
OTRAS ACTIV. EMPRESARIALES.....	9	9	-	-	7	7	-	-	2	2	-	-
ADMON. PUBLICA, DEFEN. SEG. SOC. ORG. EXTRATERRITORIALES.....	23	17	5	1	21	16	4	1	2	1	1	-
EDUCACION.....	6	5	1	-	6	5	1	-	-	-	-	-
ACTIV. SANITARIAS, VETERINA- RIAS Y SERVICIOS SOCIALES.....	11	9	2	-	10	8	2	-	1	1	-	-
ACTIV. SANEAMIENTO PUBLICO, ACTIVIDADES ASOCIATIVAS RE- CREATIVAS Y CULTURALES.....	27	26	1	-	25	24	1	-	2	2	-	-
ACTIVIDADES DIVERSAS DE SER- VICIOS PERSONALES.....	1	1	-	-	1	1	-	-	-	-	-	-
HOGARES QUE EMPLEAN PERSONAL DOMESTICO.....	-	-	-	-	-	-	-	-	-	-	-	-

A.II.1. ACCIDENTES EN JORNADA DE TRABAJO CON BAJA SEGUN LUGAR DEL ACCIDENTE Y GRAVEDAD POR COMUNIDAD AUTONOMA Y PROVINCIA

AÑO 1993

COMUNIDADES AUTONOMAS Y PROVINCIAS	TOTAL				EN EL CENTRO DE TRABAJO HABITUAL				DESPLAZAMIENTO EN SU JORNADA LABORAL				EN OTRO CENTRO O LUGAR DE TRABAJO			
	TOTAL	LEVES	GRAVES	MORTALES	TOTAL	LEVES	GRAVES	MORTALES	TOTAL	LEVES	GRAVES	MORTALES	TOTAL	LEVES	GRAVES	MORTALES
T O T A L.....	534606	522509	11.020	1.077	486167	476902	8.608	657	20.637	19.138	1.228	271	27.802	26.469	1.184	149
ANDALUCIA.....	72.966	70.879	1.955	132	67.402	65.751	1.569	82	2.857	2.597	223	37	2.707	2.531	163	13
ALMERIA.....	4.526	4.378	132	16	4.183	4.067	106	10	212	189	17	6	131	122	9	-
CADIZ.....	10.886	10.739	132	15	10.051	9.938	102	11	342	321	17	4	493	480	13	-
CORDOBA.....	9.068	8.838	219	11	8.471	8.283	180	8	296	272	22	2	301	283	17	1
GRANADA.....	6.499	6.212	270	17	6.004	5.770	226	8	292	260	27	5	203	182	17	4
HUELVA.....	5.757	5.591	152	14	5.477	5.336	131	10	129	121	7	1	151	134	14	3
JAEN.....	7.389	7.205	174	10	6.994	6.835	153	6	194	181	11	2	201	189	10	2
MALAGA.....	10.350	10.058	274	18	9.413	9.193	206	14	551	496	52	3	386	369	16	1
SEVILLA.....	18.491	17.858	602	31	16.809	16.329	465	15	841	757	70	14	841	772	67	2
ARAGON.....	14.245	13.897	304	44	12.764	12.496	243	25	501	462	25	14	980	939	36	5
HUESCA.....	2.120	2.037	71	12	1.950	1.891	53	6	66	53	8	5	104	93	10	1
TERUEL.....	2.070	2.012	57	1	1.934	1.884	50	-	72	67	4	1	64	61	3	-
ZARAGOZA.....	10.055	9.848	176	31	8.880	8.721	140	19	363	342	13	8	812	785	23	4
ASTURIAS.....	16.890	16.676	158	56	16.008	15.842	125	41	444	412	19	13	438	422	14	2
ASTURIAS.....	16.890	16.676	158	56	16.008	15.842	125	41	444	412	19	13	438	422	14	2
BALEARES.....	12.097	11.743	339	15	10.978	10.694	275	9	596	550	44	2	523	499	20	4
BALEARES.....	12.097	11.743	339	15	10.978	10.694	275	9	596	550	44	2	523	499	20	4
CANARIAS.....	18.711	18.136	533	42	17.268	16.798	445	25	769	703	51	15	674	635	37	2
LAS PALMAS.....	9.966	9.742	196	28	9.105	8.935	152	18	425	392	24	9	436	415	20	1
S. C. TENERIFE.....	8.745	8.394	337	14	8.163	7.863	293	7	344	311	27	6	238	220	17	1
CANTABRIA.....	6.575	6.325	240	10	5.907	5.703	196	8	227	206	19	2	441	416	25	-
CANTABRIA.....	6.575	6.325	240	10	5.907	5.703	196	8	227	206	19	2	441	416	25	-
CASTILLA-LA MANCHA.....	20.391	19.893	457	41	18.995	18.607	362	26	562	502	48	12	834	784	47	3
ALBACETE.....	4.357	4.303	48	6	4.083	4.042	37	4	121	116	4	1	153	145	7	1
CIUDAD REAL.....	5.432	5.259	165	8	4.984	4.848	131	5	146	130	14	2	302	281	20	1
CUENCA.....	1.841	1.769	67	5	1.704	1.652	50	2	74	59	12	3	63	58	5	-
GUADALAJARA.....	1.915	1.862	46	7	1.755	1.714	37	4	57	49	6	2	103	99	3	1
TOLEDO.....	6.846	6.700	131	15	6.469	6.351	107	11	164	148	12	4	213	201	12	-
CASTILLA Y LEON.....	28.892	28.062	737	93	26.865	26.212	597	56	896	807	66	23	1.131	1.043	74	14
AVILA.....	994	951	31	12	881	855	22	4	56	47	5	4	57	49	4	4
BURGOS.....	4.676	4.562	102	12	4.332	4.247	76	9	134	121	12	1	210	194	14	2
LEON.....	8.580	8.414	148	18	8.183	8.044	123	16	204	190	13	1	193	180	12	1
PALENCIA.....	2.135	2.045	84	6	2.003	1.925	77	1	61	55	2	4	71	65	5	1
SALAMANCA.....	3.092	2.993	91	8	2.887	2.801	82	4	107	102	4	1	98	90	5	3
SEGOVIA.....	1.580	1.531	45	4	1.454	1.414	36	4	42	37	5	-	84	80	4	-
SORIA.....	1.129	1.086	38	5	1.038	1.004	32	2	31	26	2	3	60	56	4	-
VALLADOLID.....	5.411	5.262	134	15	4.886	4.782	97	7	216	193	18	5	309	287	19	3
ZAMORA.....	1.295	1.218	64	13	1.201	1.140	52	9	45	36	5	4	49	42	7	-
CATALUÑA.....	116211	114583	1.472	156	105712	104500	1.125	87	4.528	4.308	181	39	5.971	5.775	166	30
BARCELONA.....	91.283	90.122	1.043	118	83.055	82.205	786	64	3.724	3.557	138	29	4.504	4.360	119	25
GERONA.....	10.278	10.095	172	11	9.489	9.342	141	6	335	317	13	5	454	436	18	-
LERIDA.....	6.032	5.910	111	11	5.497	5.406	84	7	212	199	12	1	323	305	15	3
TARRAGONA.....	8.618	8.456	146	16	7.671	7.547	114	10	257	235	18	4	690	674	14	2
COMUNIDAD VALENCIANA.....	60.405	59.264	1.032	109	55.445	54.593	797	55	2.200	2.049	116	35	2.760	2.622	119	19
ALICANTE.....	13.249	12.995	228	26	12.088	11.891	180	17	561	531	25	5	600	573	23	4
CASTELLON.....	7.698	7.543	134	21	6.927	6.814	103	10	224	207	9	8	547	522	22	3
VALENCIA.....	39.458	38.726	670	62	36.430	35.888	514	28	1.415	1.311	82	22	1.613	1.527	74	12
EXTREMADURA.....	8.885	8.549	323	13	8.334	8.046	279	9	249	224	22	3	302	279	22	1
BADAJOS.....	5.563	5.340	213	10	5.210	5.019	184	7	167	150	14	3	186	171	15	-
CACERES.....	3.322	3.209	110	3	3.124	3.027	95	2	82	74	8	-	116	108	7	1
GALICIA.....	26.423	25.458	868	97	23.248	22.518	663	67	1.079	957	101	21	2.096	1.983	104	9
LA CORUÑA.....	10.417	10.111	268	38	9.474	9.234	213	27	417	380	30	7	526	497	25	4
LUGO.....	3.071	2.940	114	17	2.772	2.667	96	9	103	85	12	6	196	188	6	2
ORENSE.....	2.683	2.547	128	8	2.436	2.329	101	6	82	68	12	2	165	150	15	-
PONTEVEDRA.....	10.252	9.860	358	34	8.566	8.288	253	25	477	424	47	6	1.209	1.148	58	3
MADRID.....	68.940	67.521	1.292	127	61.159	60.113	959	87	3.767	3.555	187	25	4.014	3.853	146	15
MADRID.....	68.940	67.521	1.292	127	61.159	60.113	959	87	3.767	3.555	187	25	4.014	3.853	146	15
MURCIA.....	15.592	15.270	291	31	14.118	13.892	213	13	454	409	37	8	1.020	969	41	10
MURCIA.....	15.592	15.270	291	31	14.118	13.892	213	13	454	409	37	8	1.020	969	41	10
NAVARRA.....	9.394	9.192	180	22	8.424	8.277	136	11	275	252	17	6	695	663	27	5
NAVARRA.....	9.394	9.192	180	22	8.424	8.277	136	11	275	252	17	6	695	663	27	5
PAIS VASCO.....	33.828	32.991	758	79	29.787	29.170	565	52	1.065	989	63	13	2.976	2.832	130	14
ALAVA.....	5.273	5.130	128	15	4.836	4.727	103	6	116	101	10	5	321	302	15	4
GUIPUZCOA.....	11.106	10.706	380	20	9.297	9.009	275	13	266	239	25	2	1.543	1.458	80	5
VIZCAYA.....	17.449	17.155	250	44	15.654	15.434	187	33	683	649	28	6	1.112	1.072	35	5
RIOJA (LA).....	3.467	3.406	55	6	3.141	3.098	41	2	136	131	3	2	190	177	11	2
RIOJA (LA).....	3.467	3.406	55	6	3.141	3.098	41	2	136	131	3	2	190	177	11	2
CEUTA.....	396	387	8	1	361	358	3	-	18	15	3	-	17	14	2	1
MELILLA.....	298	277	18	3	251	234	15	2	14	10	3	1	33	33	-	-

A.II.2. ACCIDENTES EN JORNADA DE TRABAJO CON BAJA SEGUN LUGAR DEL ACCIDENTE Y GRAVEDAD POR SECTOR Y RAMA DE ACTIVIDAD

AÑO 1993

SECTOR Y RAMA DE ACTIVIDAD	TOTAL				EN EL CENTRO DE TRABAJO HABITUAL				DESPLAZAMIENTO EN SU JORNADA LABORAL				EN OTRO CENTRO O LUGAR DE TRABAJO			
	TOTAL	LEVES	GRAVES	MORTALES	TOTAL	LEVES	GRAVES	MORTALES	TOTAL	LEVES	GRAVES	MORTALES	TOTAL	LEVES	GRAVES	MORTALES
TOTAL.....	534606	522509	11.020	1.077	486167	476902	8.608	657	20.637	19.138	1.228	271	27.802	26.469	1.184	149
SECTORES																
AGRARIO.....	31.903	30.520	1.281	102	30.447	29.167	1.193	87	380	339	34	7	1.076	1.014	54	8
NO AGRARIO.....	502703	491989	9.739	975	455720	447735	7.415	570	20.257	18.799	1.194	264	26.726	25.455	1.130	141
INDUSTRIA.....	199077	195759	3.031	287	188383	185601	2.588	194	4.036	3.780	197	59	6.658	6.378	246	34
CONSTRUCCION.....	106200	103578	2.383	239	93.259	91.263	1.826	170	1.702	1.595	86	21	11.239	10.720	471	48
SERVICIOS.....	197426	192652	4.325	449	174078	170871	3.001	206	14.519	13.424	911	184	8.829	8.357	413	59
RAMAS																
AGRICULTURA, GANAD., CAZA, SILVICULTURA, PESCA Y ACUICULTURA, EXTRAC. Y AGLOMERAC. DE CARBON.....	26.456	25.312	1.085	59	25.061	24.010	1.004	47	349	311	32	6	1.046	991	49	6
EXTRAC. DE PETROLEO, GAS, URANIO Y TORIO	5.447	5.208	196	43	5.386	5.157	189	40	31	28	2	1	30	23	5	2
EXTRAC. DE MINERALES NO ENERGETICOS.....	10.578	10.509	50	19	10.547	10.478	50	19	19	19	-	-	12	12	-	-
IND. DE ALIMENTOS, BEBIDAS Y TABACO.....	163	161	2	-	159	157	2	-	-	-	-	-	4	4	-	-
IND. TEXTIL Y DE LA CONFECCION.....	2.738	2.651	75	12	2.663	2.589	62	12	32	28	4	-	43	34	9	-
IND. DEL CUERO Y DEL CALZADO.....	29.446	28.913	499	34	27.912	27.453	441	18	1.102	1.053	35	14	432	407	23	2
IND. DE LA MADERA Y DEL CORCHO, CESTERIA	9.089	8.976	100	13	8.865	8.766	89	10	161	150	8	3	63	60	3	-
IND. DEL PAPEL, ARTES GRAFICAS Y EDICION, COQUERIAS, REFINERI, TRAT. COMB. NUCLEARES	1.822	1.788	31	3	1.786	1.755	30	1	30	28	-	2	6	5	1	-
INDUSTRIA QUIMICA.....	8.524	8.318	198	8	8.081	7.899	174	8	119	111	8	-	324	308	16	-
FABR. PROD. CAUCHO Y MATERIAS PLASTICAS, FABR. PROD. MINERALES NO METALICOS.....	9.540	9.387	139	14	9.176	9.046	121	9	276	258	14	4	88	83	4	1
METALURGIA.....	280	267	11	2	265	254	9	2	3	2	1	-	12	11	1	-
FABR. PROD. METALICOS EXCEPTO MAQUINARIA, CONST. MAQUINARIA Y EQUIPO MECANICO.....	6.782	6.660	109	13	6.441	6.345	90	6	227	210	12	5	114	105	7	2
FABR. MAQUIN. OFICINA Y MAT. ELECTRONICO, FABR. DE MAQUINARIA Y MAT. ELECTRICO.....	8.039	7.925	106	8	7.874	7.770	98	6	89	80	7	2	76	75	1	-
FABR. INSTRUMENTOS MEDICOS Y PRECISION	15.805	15.524	246	35	15.171	14.921	225	25	236	221	9	6	398	382	12	4
FABR. DE AUTOMOVILES, FABR. OTRO MATERIAL DE TRANSPORTE.....	8.978	8.804	161	13	8.779	8.621	148	10	68	61	6	1	131	122	7	2
FABR. MUEBLES, OTRAS IND. MANUF. RECICLAJE	35.644	35.061	538	45	33.152	32.694	434	24	476	436	31	9	2.016	1.931	73	12
PROD. Y DIST. ELECTRI. GAS Y AGUA.....	17.466	17.219	236	11	15.767	15.577	182	8	349	335	13	1	1.350	1.307	41	2
CONSTRUCCION.....	1.071	1.058	9	4	930	922	5	3	51	46	4	1	90	90	-	-
VENTA Y REPAR. VEHIC. VENTA COMBUSTIBLE.....	3.722	3.672	42	8	3.482	3.448	30	4	72	61	8	3	168	163	4	1
COMERC. AL POR MAYOR INTERMEDIAR. COMERC. COMERC. AL POR MENOR	615	603	12	-	547	538	9	-	38	37	1	-	30	28	2	-
REPARAC. DOMESTICAS HOSTELERIA.....	8.291	8.219	64	8	8.122	8.058	59	5	132	126	4	2	37	35	1	1
TRANSP. TERRESTRE Y POR TUBERIAS.....	5.120	5.067	43	10	4.802	4.758	37	7	36	32	3	1	282	277	3	2
TRANSP. MARITIMO Y FLUVIAL.....	12.439	12.165	263	11	11.800	11.562	231	7	245	226	15	4	394	377	17	-
TRANSP. AEREO Y ESPACIAL.....	2.925	2.812	97	16	2.062	1.990	62	10	275	260	14	1	588	562	21	5
ACT. ANEX. A TRANSPOR. COMUNICACIONES.....	106200	103578	2.383	239	93.259	91.263	1.826	170	1.702	1.595	86	21	11.239	10.720	471	48
INST. FINANCIERAS Y SEGUROS.....	17.196	16.934	242	20	16.003	15.820	177	6	912	845	54	13	281	269	11	1
INMOBILIAR ALQUIL. DE BIENES MUEBLES.....	20.341	19.917	373	51	17.730	17.487	227	16	1.612	1.483	100	29	999	947	46	6
ACT. INFORMATICAS. INVEST. DESARROLLO. OTRAS ACTIVIDADES EMPRESARIALES.....	30.485	30.040	405	40	28.023	27.731	281	11	1.467	1.363	82	22	995	946	42	7
ADMN. PUBLI. DEFEN. S. S. ORG. EXTRATERRI. EDUCACION.....	24.637	24.247	374	16	23.419	23.098	309	12	1.074	1.010	61	3	144	139	4	1
ACT. SANITARIAS. VETERIN. Y SOCIALES	21.783	21.002	650	131	16.695	16.286	363	46	3.392	3.133	195	64	1.696	1.583	92	21
ACT. DE SANEAMIENTO PUBLICO.....	597	546	33	18	558	511	29	18	10	9	1	-	29	26	3	-
ACT. ASOCIAT. RECREAT. Y CULTURALES.....	1.584	1.544	34	6	1.528	1.497	29	2	41	36	4	1	15	11	1	3
ACT. DIVERSAS DE SERVICIOS PERSONAL. HOGARES QUE EMPLEAN PERSONAL DOMESTICO.....	9.049	8.737	283	29	7.172	6.990	162	20	1.041	958	78	5	836	789	43	4
	1.711	1.587	111	13	1.358	1.282	71	5	289	251	30	8	64	54	10	-
	1.388	1.337	43	8	1.131	1.105	23	3	121	107	11	3	136	125	9	2
	558	540	17	1	459	451	8	-	62	54	8	-	37	35	1	1
	20.760	20.422	305	33	18.219	17.991	209	19	1.422	1.343	68	11	1.119	1.088	28	3
	17.973	17.365	566	42	15.122	14.688	410	24	1.540	1.435	92	13	1.311	1.242	64	5
	4.276	4.162	109	5	3.920	3.835	83	2	220	200	19	1	136	127	7	2
	13.355	12.897	445	13	12.432	12.059	365	8	760	688	68	4	163	150	12	1
	5.335	5.231	97	7	4.492	4.417	69	6	240	227	12	1	603	587	16	-
	4.173	3.980	182	11	3.731	3.588	138	5	215	190	21	4	227	202	23	2
	1.182	1.168	13	1	1.079	1.072	7	-	76	70	5	1	27	26	1	-
	1.043	996	43	4	1.007	963	41	3	25	22	2	1	11	11	-	-

A.II.3. ACCIDENTES EN JORNADA DE TRABAJO CON BAJA SEGUN GRAVEDAD POR FORMA EN QUE SE PRODUJERON

AÑO 1993

FORMA	TOTAL	LEVES	GRAVES	MORTALES
T O T A L.....	534,606	522,509	11,020	1,077
CAIDAS DE PERSONAS A DISTINTO NIVEL.....	49,803	47,029	2,604	170
CAIDAS DE PERSONAS AL MISMO NIVEL.....	54,763	53,807	947	9
CAIDAS DE OBJETOS POR DESPLOME O DERRUMBAMIENTO...	7,471	7,204	233	34
CAIDAS DE OBJETOS EN MANIPULACION.....	37,529	36,888	627	14
CAIDAS POR OBJETOS DESPRENDIDOS.....	4,026	3,899	113	14
PISADAS SOBRE OBJETOS.....	29,119	28,882	235	2
CHOQUES CONTRA OBJETOS INMOVILES.....	23,037	22,803	218	16
CHOQUES CONTRA OBJETOS MOVILES.....	13,672	13,369	281	22
GOLPES POR OBJETOS O HERRAMIENTAS.....	104,006	102,906	1,077	23
PROYECCION DE FRAGMENTOS O PARTICULAS.....	34,940	34,642	293	5
ATRAPAMIENTO POR O ENTRE OBJETOS.....	38,136	36,538	1,549	49
ATRAPAMIENTO POR VUELCO DE MAQUINAS, TRACTORES O VEHICULOS.....	2,010	1,747	200	63
SOBREESFUERZOS.....	104,007	103,580	416	11
EXPOSICION A TEMPERATURAS AMBIENTALES EXTREMAS....	540	532	8	-
CONTACTOS TERMICOS.....	4,647	4,554	93	-
EXPOSICION A CONTACTOS ELECTRICOS.....	1,860	1,744	93	23
EXPOSICION A SUSTANCIAS NOCIVAS.....	1,688	1,641	38	9
CONTACTOS CON SUSTANCIAS CAUSTICAS O CORROSIVAS...	4,113	4,024	89	-
EXPOSICION A RADIACIONES.....	483	479	3	1
EXPLOSIONES.....	725	599	113	13
INCENDIOS.....	621	549	69	3
ACCIDENTES CAUSADOS POR SERES VIVOS.....	3,753	3,543	198	12
ATROPELLOS O GOLPES CON VEHICULOS.....	12,208	10,959	992	257
PATOLOGIAS NO TRAUMATICAS.....	1,449	591	531	327

A.II.3. ACCIDENTES EN JORNADA DE TRABAJO CON BAJA SEGUN GRAVEDAD POR FORMA EN QUE SE PRODUJERON
DISTRIBUCION PORCENTUAL

AÑO 1993

FORMA	TOTAL	LEVES	GRÁVES	MORTALES
T O T A L.....	100.0	100.0	100.0	100.0
CAIDAS DE PERSONAS A DISTINTO NIVEL.....	9.3	9.0	23.6	15.8
CAIDAS DE PERSONAS AL MISMO NIVEL.....	10.2	10.3	8.6	.8
CAIDAS DE OBJETOS POR DESPLOME O DERRUMBAMIENTO...	1.4	1.4	2.1	3.2
CAIDAS DE OBJETOS EN MANIPULACION.....	7.0	7.1	5.7	1.3
CAIDAS POR OBJETOS DESPRENDIDOS.....	.8	.7	1.0	1.3
PISADAS SOBRE OBJETOS.....	5.4	5.5	2.1	.2
CHOQUES CONTRA OBJETOS INMOVILES.....	4.3	4.4	2.0	1.5
CHOQUES CONTRA OBJETOS MOVILES.....	2.6	2.6	2.5	2.0
GOLPES POR OBJETOS O HERRAMIENTAS.....	19.5	19.7	9.8	2.1
PROYECCION DE FRAGMENTOS O PARTICULAS.....	6.5	6.6	2.7	.5
ATRAPAMIENTO POR O ENTRE OBJETOS.....	7.1	7.0	14.1	4.5
ATRAPAMIENTO POR VUELCO DE MAQUINAS, TRACTORES O VEHICULOS.....	.4	.3	1.8	5.8
SOBRESFUERZOS.....	19.5	19.8	3.8	1.0
EXPOSICION A TEMPERATURAS AMBIENTALES EXTREMAS....	.1	.1	.1	-
CONTACTOS TERMICOS.....	.9	.9	.8	-
EXPOSICION A CONTACTOS ELECTRICOS.....	.3	.3	.8	2.1
EXPOSICION A SUSTANCIAS NOCIVAS.....	.3	.3	.3	.8
CONTACTOS CON SUSTANCIAS CAUSTICAS O CORROSIVAS...	.8	.8	.8	-
EXPOSICION A RADIACIONES.....	.1	.1	.0	.1
EXPLOSIONES.....	.1	.1	1.0	1.2
INCENDIOS.....	.1	.1	.6	.3
ACCIDENTES CAUSADOS POR SERES VIVOS.....	.7	.7	1.8	1.1
ATROPELLOS O GOLPES CON VEHICULOS.....	2.3	2.1	9.0	23.9
PATOLOGIAS NO TRAUMATICAS.....	.3	.1	4.8	30.4

A.II.4. ACCIDENTES EN JORNADA DE TRABAJO CON BAJA SEGUN FORMA EN QUE SE PRODUJERON POR COMUNIDAD AUTONOMA Y PROVINCIA

AÑO 1993.

TOTAL DE ACCIDENTES

COMUNIDADES AUTONOMAS Y PROVINCIAS	TOTAL	CAIDAS DE PERSONAS		CAIDAS DE OBJETOS			PISADAS SOBRE OBJETOS	CHOQUES CONTRA OBJETOS		GOLPES POR OBJETOS O HERRAMIENTAS	PROYECCION DE FRAGMENTOS O PARTICULAS	ATRAPAMIENTO	
		A DISTINTO NIVEL	AL MISMO NIVEL	POR DESPLOME O DERRUMBAMIENTO	EN MANIPULACION	POR OBJETOS DESPRENDIDOS		INMOVILES	MOVILES			POR O ENTRE OBJETOS	POR VUELCO DE MAQUINAS TRACTORES O VEHICULOS
T O T A L.....	534,606	49,803	54,763	7,471	37,529	4,026	29,119	23,037	13,672	104,006	34,940	38,136	2,010
ANDALUCIA.....	72,966	7,274	8,195	951	4,987	509	4,262	2,541	1,538	14,486	4,518	4,471	319
ALMERIA.....	4,526	401	524	74	413	45	293	175	78	715	199	347	19
CADIZ.....	10,886	1,126	1,182	108	642	73	622	353	245	2,096	685	649	37
CORDOBA.....	9,068	849	980	148	626	46	558	313	158	1,959	420	629	47
GRANADA.....	6,499	750	900	93	452	43	389	248	137	1,113	433	398	32
HUELVA.....	5,757	516	591	74	387	57	287	193	103	1,204	256	326	20
JAEN.....	7,389	718	904	111	468	42	457	255	143	1,591	499	442	36
MALAGA.....	10,350	1,005	1,377	114	657	75	563	393	245	2,047	527	608	42
SEVILLA.....	18,491	1,909	1,737	229	1,342	128	1,093	611	429	3,761	1,499	1,072	86
ARAGON.....	14,245	1,316	1,241	201	1,135	138	903	693	533	2,897	676	1,166	69
HUESCA.....	2,120	226	218	43	131	21	126	86	46	398	134	209	13
TERUEL.....	2,070	192	164	81	192	20	132	79	63	478	129	145	14
ZARAGOZA.....	10,055	898	859	77	812	97	645	528	424	2,021	413	812	42
ASTURIAS.....	16,890	1,305	1,716	1,019	1,169	386	948	697	488	3,356	1,023	1,306	85
ASTURIAS.....	16,890	1,305	1,716	1,019	1,169	386	948	697	488	3,356	1,023	1,306	85
BALEARES.....	12,097	1,113	1,906	183	845	64	484	463	262	2,313	606	723	45
BALEARES.....	12,097	1,113	1,906	183	845	64	484	463	262	2,313	606	723	45
CANARIAS.....	18,711	1,942	2,488	196	1,514	118	889	684	463	3,585	1,506	994	69
LAS PALMAS.....	9,966	1,083	1,251	107	779	63	458	341	238	1,945	851	583	36
S.C.TENERIFE.....	8,745	859	1,237	89	735	55	431	343	225	1,640	655	411	33
CANTABRIA.....	6,575	677	700	61	496	32	522	299	186	1,105	369	454	28
CANTABRIA.....	6,575	677	700	61	496	32	522	299	186	1,105	369	454	28
CASTILLA-LA MANCHA.....	20,391	2,021	1,924	229	1,554	99	1,413	641	476	3,884	1,900	1,657	72
ALBACETE.....	4,357	401	427	32	315	19	305	90	91	877	429	366	12
CIUDAD REAL.....	5,432	625	566	63	406	34	362	177	129	1,054	509	405	23
CUENCA.....	1,841	197	202	21	157	12	120	66	40	317	145	166	15
GUADALAJARA.....	1,915	192	143	26	150	6	158	76	56	357	109	149	6
TOLEDO.....	6,846	606	586	87	526	28	468	232	160	1,279	708	571	16
CASTILLA Y LEON.....	28,892	2,551	2,483	753	2,161	621	1,919	1,125	774	5,774	1,812	2,309	175
AVILA.....	994	101	90	10	81	5	73	47	20	207	74	68	6
BURGOS.....	4,676	525	375	51	334	29	382	255	138	786	255	455	32
LEON.....	8,580	528	698	528	768	452	407	280	158	1,905	564	684	50
PALENCIA.....	2,135	183	186	41	156	51	155	72	54	472	99	166	18
SALAMANCA.....	3,092	293	369	33	218	25	194	90	83	700	201	175	7
SEGOVIA.....	1,580	166	149	17	88	15	107	79	72	308	117	114	13
SORTIA.....	1,129	91	72	9	69	2	45	50	34	290	53	111	9
VALLADOLID.....	5,411	521	399	39	343	29	435	215	184	863	386	439	32
ZAMORA.....	1,295	143	145	25	104	13	121	37	31	243	63	97	8
CATALUÑA.....	116,211	9,866	10,837	1,351	7,641	619	4,685	4,986	3,322	24,598	6,569	8,890	421
BARCELONA.....	91,283	7,335	8,255	1,000	5,796	463	3,776	4,010	2,641	19,578	4,970	6,813	317
GERONA.....	10,278	1,017	1,147	175	790	67	309	428	327	2,140	714	893	41
LERIDA.....	6,032	686	597	101	460	49	291	208	148	1,176	403	555	34
TARRAGONA.....	8,618	828	838	75	595	40	309	340	206	1,704	482	629	29
COMUNIDAD VALENCIANA.....	60,405	5,623	6,203	716	4,140	378	3,623	3,256	1,588	10,083	4,939	4,115	198
ALICANTE.....	13,249	1,285	1,433	142	1,051	90	860	589	314	2,320	820	974	45
CASTELLON.....	7,698	710	787	85	547	38	477	432	210	1,160	537	730	21
VALENCIA.....	39,458	3,628	3,983	489	2,542	250	2,286	2,235	1,064	6,603	3,582	2,411	132
EXTREMADURA.....	8,885	1,023	880	133	593	76	570	226	127	2,003	612	582	23
BADAJOS.....	5,563	643	541	82	345	40	352	138	75	1,282	394	374	10
CACERES.....	3,322	380	339	51	248	36	218	88	52	721	218	208	13
GALICIA.....	26,423	2,736	3,297	330	2,513	230	1,219	964	638	5,464	2,049	1,872	107
LA CORUÑA.....	10,417	1,080	1,367	118	987	82	520	397	258	2,115	650	721	41
LUGO.....	3,071	335	409	43	300	23	172	94	59	666	221	233	16
ORENSE.....	2,683	254	285	36	302	15	111	101	74	501	291	220	19
PONTEVEDRA.....	10,252	1,067	1,236	133	924	110	416	372	247	2,182	887	698	31
MADRID.....	68,940	6,980	6,894	759	4,504	323	4,536	3,398	1,681	12,822	4,497	4,088	204
MADRID.....	68,940	6,980	6,894	759	4,504	323	4,536	3,398	1,681	12,822	4,497	4,088	204
MURCIA.....	15,592	1,513	1,760	161	900	75	1,029	604	399	2,941	900	997	54
MURCIA.....	15,592	1,513	1,760	161	900	75	1,029	604	399	2,941	900	997	54
NAVARRA.....	9,394	825	683	110	694	76	607	442	265	1,749	743	844	36
NAVARRA.....	9,394	825	683	110	694	76	607	442	265	1,749	743	844	36
PAIS VASCO.....	33,828	2,651	3,202	263	2,327	259	1,235	1,797	802	6,219	2,035	3,264	83
ALAVA.....	5,273	350	382	26	356	25	376	211	118	1,049	290	514	15
GUIPUZCOA.....	11,106	956	970	139	724	78	644	487	298	1,979	631	1,285	38
VIZCAYA.....	17,449	1,345	1,850	98	1,247	156	215	1,099	386	3,191	1,114	1,465	30
RIOJA (LA).....	3,467	328	270	47	287	17	237	193	106	607	154	347	18
RIOJA (LA).....	3,467	328	270	47	287	17	237	193	106	607	154	347	18
CEUTA.....	396	33	51	4	38	3	23	17	15	72	22	23	3
MELILLA.....	298	26	33	4	31	3	15	11	9	48	10	34	1

A. II. 4. ACCIDENTES EN JORNADA DE TRABAJO CON BAJA SEGUN FORMA EN QUE SE PRODUJERON POR COMUNIDAD AUTONOMA Y PROVINCIA
CONTINUACION

AÑO 1993.

TOTAL DE ACCIDENTES

COMUNIDADES AUTONOMAS Y PROVINCIAS	SOBREESFUERZOS	EXPOSICION A TEMPERATURAS AMBIENTALES EXTREMAS	CONTACTOS TERMICOS	EXPOSICION A CONTACTOS ELECTRICOS	EXPOSICION A SUSTANCIAS NOCIVAS	CONTACTOS CON SUSTANCIAS CAUSTICAS O CORROSIVAS	EXPOSICION A RADIACIONES	EXPLOSIONES	INCENDIOS	ACCIDENTES CAUSADOS POR SEVEROS VIIVOS	ATROPELLIDOS O GOLPES CON VEHICULOS	PATOLOGIAS NO TRAUMATICAS
T O T A L.....	104,007	540	4,647	1,860	1,688	4,113	483	725	621	3,753	12,208	1,449
ANDALUCIA.....	14,462	68	535	269	207	620	137	125	76	551	1,603	262
ALMERIA.....	956	4	28	11	7	32	1	7	5	37	140	15
CADIZ.....	2,321	14	104	42	38	83	91	12	14	92	214	43
CORDOBA.....	1,908	6	61	37	15	47	-	18	6	46	166	25
GRANADA.....	1,101	3	49	18	16	53	5	14	6	55	168	23
HUELVA.....	1,403	5	38	17	18	73	4	10	7	54	90	24
JAEN.....	1,388	7	43	24	14	53	8	19	9	34	113	11
MALAGA.....	1,981	3	94	36	39	86	11	15	8	80	300	44
SEVILLA.....	3,404	26	118	84	60	193	17	30	21	153	412	77
ARAGON.....	2,360	10	172	65	33	131	12	19	20	97	316	42
HUESCA.....	335	1	17	10	11	11	1	1	6	18	56	2
TERUEL.....	290	5	13	15	1	7	3	5	1	8	32	1
ZARAGOZA.....	1,735	4	142	40	21	113	8	13	13	71	228	39
ASTURIAS.....	2,449	11	134	69	60	103	29	26	29	92	323	67
ASTURIAS.....	2,449	11	134	69	60	103	29	26	29	92	323	67
BALEARES.....	2,394	14	122	38	41	75	7	15	16	94	251	23
BALEARES.....	2,394	14	122	38	41	75	7	15	16	94	251	23
CANARIAS.....	2,954	22	236	54	73	216	15	16	16	150	458	53
LAS PALMAS.....	1,475	12	104	32	41	131	9	8	9	71	305	34
S. C. TENERIFE.....	1,479	10	132	22	32	85	6	8	7	79	153	19
CANTABRIA.....	1,230	9	60	27	19	50	13	12	11	63	127	25
CANTABRIA.....	1,230	9	60	27	19	50	13	12	11	63	127	25
CASTILLA-LA MANCHA.....	3,502	13	154	75	52	145	13	23	26	154	328	36
ALBACETE.....	781	5	30	12	10	39	4	5	2	37	65	3
CIUDAD REAL.....	841	5	31	17	14	38	3	7	7	31	72	13
CUENCA.....	286	1	8	8	4	14	-	1	4	12	44	1
GUADALAJARA.....	382	-	23	7	3	15	2	2	4	14	29	6
TOLEDO.....	1,212	2	62	31	21	39	4	8	9	60	118	13
CASTILLA Y LEON.....	4,925	22	195	112	84	154	18	53	29	213	554	76
AVILA.....	145	-	4	5	7	3	-	-	2	14	32	-
BURGOS.....	801	8	42	17	11	33	3	13	5	39	73	14
LEON.....	1,209	3	44	38	25	29	3	10	10	39	133	15
PALENCIA.....	382	-	15	6	6	15	-	8	-	12	35	3
SALAMANCA.....	521	3	20	12	8	17	3	5	4	31	66	14
SEGOVIA.....	257	2	11	8	2	8	-	5	3	12	24	3
SORIA.....	235	3	7	5	1	5	-	1	1	6	28	2
VALLADOLID.....	1,192	3	42	19	21	33	9	8	2	47	130	20
ZAMORA.....	183	-	10	2	3	11	-	3	2	13	33	5
CATALUÑA.....	25,439	129	1,088	381	384	973	71	125	120	828	2,640	248
BARCELONA.....	20,660	102	875	290	326	802	56	90	96	643	2,175	214
GERONA.....	1,679	10	82	36	22	67	4	14	15	83	208	10
LERIDA.....	1,007	5	53	17	15	22	6	10	2	46	138	3
TARRAGONA.....	2,093	12	78	38	21	82	5	11	7	56	119	21
COMUNIDAD VALENCIANA.....	12,487	54	406	167	185	452	46	52	69	298	1,194	133
ALICANTE.....	2,609	12	113	33	34	83	10	9	24	67	303	29
CASTELLON.....	1,617	7	46	18	14	36	1	14	7	38	145	21
VALENCIA.....	8,261	35	247	116	137	333	35	29	38	193	746	83
EXTREMADURA.....	1,574	3	57	27	22	47	4	18	11	91	171	12
BADAJOZ.....	984	2	33	18	14	31	1	11	6	50	126	11
CACERES.....	590	1	24	9	8	16	3	7	5	41	45	1
GALICIA.....	3,208	31	253	93	79	168	13	56	43	163	809	88
LA CORUÑA.....	1,405	11	104	39	27	69	8	22	20	60	273	43
LUGO.....	293	1	32	9	7	21	-	10	2	26	89	10
ORENSE.....	328	3	19	8	10	7	-	6	5	14	67	7
PONTEVEDRA.....	1,182	16	98	37	35	71	5	18	16	63	380	28
MADRID.....	13,310	75	638	283	254	524	60	83	77	558	2,198	194
MADRID.....	13,310	75	638	283	254	524	60	83	77	558	2,198	194
MURCIA.....	3,440	21	158	28	52	130	3	18	8	86	283	32
MURCIA.....	3,440	21	158	28	52	130	3	18	8	86	283	32
NAVARRA.....	1,759	25	83	26	37	71	12	13	16	63	179	36
NAVARRA.....	1,759	25	83	26	37	71	12	13	16	63	179	36
PAIS VASCO.....	7,714	32	333	137	94	220	26	63	49	222	690	111
ALAVA.....	1,238	4	58	17	23	52	1	12	5	41	94	16
GUIPUZCOA.....	2,290	16	94	48	28	73	7	22	18	61	186	34
VIZCAYA.....	4,186	12	181	72	43	95	18	29	26	120	410	61
RIOJA (LA).....	690	-	17	7	11	25	2	3	5	21	70	5
RIOJA (LA).....	690	-	17	7	11	25	2	3	5	21	70	5
CEUTA.....	67	1	2	-	1	7	1	-	-	6	5	2
MELILLA.....	43	-	4	2	-	2	1	5	-	3	9	4

A. II. 4. ACCIDENTES EN JORNADA DE TRABAJO CON BAJA SEGUN FORMA EN QUE SE PRODUJERON POR COMUNIDAD AUTONOMA Y PROVINCIA
CONTINUACION

AÑO 1993.

ACCIDENTES LEVES

COMUNIDADES AUTONOMAS Y PROVINCIAS	TOTAL	CAIDAS DE PERSONAS		CAIDAS DE OBJETOS			PISADAS SOBRE OBJETOS	CHOQUES CONTRA OBJETOS		GOLPES POR OBJETOS O HERRAMIENTAS	PROYECCION DE FRAGMENTOS O PARTICULAS	ATRAPAMIENTO	
		A DISTINTO NIVEL	AL MISMO NIVEL	POR DESPLOME O DERRUMBAMIENTO	EN MANIPULACION	POR OBJETOS DESPRENDIDOS		INMOVILES	MOVILES			POR O ENTRE OBJETOS	POR VUELCO DE MAQUINAS TRACTORES O VEHICULOS
T O T A L	522,509	47,029	53,807	7,204	36,888	3,899	28,882	22,803	13,369	102,906	34,642	36,538	1,747
ANDALUCIA	70,879	6,796	7,978	904	4,883	485	4,217	2,497	1,490	14,265	4,484	4,227	280
ALMERIA	4,378	370	512	70	405	44	292	172	78	705	197	323	17
CADIZ	10,739	1,093	1,176	106	635	70	621	350	244	2,082	684	631	36
CORDOBA	8,838	778	955	146	618	44	555	309	150	1,937	414	600	44
GRANADA	6,212	669	871	84	438	41	384	241	128	1,081	429	373	29
HUELVA	5,591	486	580	72	385	55	280	187	100	1,181	250	299	18
JAEN	7,205	678	888	105	460	42	454	253	142	1,569	493	408	31
MALAGA	10,058	936	1,337	107	642	69	560	389	237	2,026	522	583	35
SEVILLA	17,858	1,786	1,659	214	1,300	120	1,071	596	411	3,684	1,495	1,010	70
ARAGON	13,897	1,235	1,227	190	1,119	133	901	688	519	2,871	659	1,131	51
HUESCA	2,037	202	215	39	129	20	125	85	43	388	132	202	6
TERUEL	2,012	180	163	80	186	19	132	77	60	472	128	134	9
ZARAGOZA	9,848	853	849	71	804	94	644	526	416	2,011	399	795	36
ASTURIAS	16,676	1,259	1,712	1,013	1,161	383	945	695	480	3,344	1,017	1,283	79
ASTURIAS	16,676	1,259	1,712	1,013	1,161	383	945	695	480	3,344	1,017	1,283	79
BALEARES	11,743	1,023	1,858	176	833	61	478	454	252	2,282	596	681	40
BALEARES	11,743	1,023	1,858	176	833	61	478	454	252	2,282	596	681	40
CANARIAS	18,136	1,793	2,433	185	1,474	114	877	668	447	3,530	1,499	940	54
LAS PALMAS	9,742	1,027	1,235	104	766	61	455	339	234	1,923	847	562	24
S.C. TENERIFE	8,394	766	1,198	81	708	53	422	329	213	1,607	652	378	30
CANTABRIA	6,325	620	674	59	480	28	515	295	176	1,084	359	424	23
CANTABRIA	6,325	620	674	59	480	28	515	295	176	1,084	359	424	23
CASTILLA-LA MANCHA	19,893	1,893	1,888	221	1,521	94	1,400	633	468	3,839	1,876	1,593	58
ALBACETE	4,303	389	427	29	312	18	303	87	90	869	426	359	9
CIUDAD REAL	5,259	578	550	62	395	32	356	175	125	1,040	503	381	20
CUENCA	1,769	178	197	21	149	11	120	65	39	310	142	159	12
GUADALAJARA	1,862	173	139	25	149	6	156	75	56	356	105	143	5
TOLEDO	6,700	575	575	84	516	27	465	231	158	1,264	700	551	12
CASTILLA Y LEON	28,062	2,376	2,431	729	2,123	610	1,899	1,104	746	5,710	1,792	2,185	143
AVILA	951	90	88	8	78	4	73	47	20	206	74	60	3
BURGOS	4,562	498	368	48	328	27	380	253	131	781	253	438	28
LEON	8,414	502	692	517	762	448	401	276	149	1,893	557	659	44
PALENCIA	2,045	167	178	39	151	49	154	66	49	463	98	158	14
SALAMANCA	2,993	277	357	32	211	25	192	89	81	689	199	162	5
SEGOVIA	1,531	151	149	17	85	14	105	78	70	304	116	105	11
SORIA	1,086	82	71	8	69	2	45	49	34	284	53	101	7
VALLADOLID	5,262	483	388	38	339	28	432	210	182	856	381	414	25
ZAMORA	1,218	126	140	22	100	13	117	36	30	234	61	88	6
CATALUÑA	114,583	9,525	10,710	1,306	7,557	603	4,659	4,957	3,276	24,450	6,532	8,646	391
BARCELONA	90,122	7,116	8,165	970	5,737	452	3,759	3,990	2,612	19,474	4,945	6,632	296
GERONA	10,095	978	1,129	165	781	66	308	425	321	2,123	709	863	35
LERIDA	5,910	653	587	99	450	49	288	205	140	1,165	400	541	31
TARRAGONA	8,456	778	829	72	589	36	304	337	203	1,688	478	610	29
COMUNIDAD VALENCIANA	59,264	5,330	6,125	697	4,088	369	3,603	3,232	1,549	9,994	4,920	3,917	176
ALICANTE	12,995	1,224	1,420	138	1,041	88	856	581	303	2,296	817	927	40
CASTELLON	7,543	672	780	85	540	37	474	428	205	1,553	533	699	16
VALENCIA	38,726	3,434	3,925	474	2,507	244	2,273	2,223	1,041	6,545	3,570	2,291	120
EXTREMADURA	8,549	937	846	126	572	74	560	223	121	1,960	605	546	16
BADAJOZ	5,340	590	520	78	332	38	347	137	70	1,247	388	351	7
CACERES	3,209	347	326	48	240	36	213	86	51	713	217	195	9
GALICIA	25,458	2,527	3,215	307	2,453	220	1,208	950	620	5,359	2,015	1,769	87
LA CORUÑA	10,111	1,020	1,340	107	965	79	515	393	257	2,079	642	685	33
LUGO	2,940	302	393	41	296	22	170	91	55	657	217	226	13
ORENSE	2,547	224	275	32	292	14	111	99	71	484	286	207	15
PONTEVEDRA	9,860	981	1,207	127	900	105	412	367	237	2,139	870	651	26
MADRID	67,521	6,648	6,798	732	4,416	308	4,496	3,365	1,656	12,712	4,469	3,945	180
MADRID	67,521	6,648	6,798	732	4,416	308	4,496	3,365	1,656	12,712	4,469	3,945	180
MURCIA	15,270	1,435	1,729	154	893	70	1,025	597	390	2,915	890	945	45
MURCIA	15,270	1,435	1,729	154	893	70	1,025	597	390	2,915	890	945	45
NAVARRA	9,192	785	678	105	681	74	605	441	261	1,734	741	810	32
NAVARRA	9,192	785	678	105	681	74	605	441	261	1,734	741	810	32
PAIS VASCO	32,991	2,484	3,153	247	2,286	251	1,219	1,785	789	6,143	2,004	3,103	73
ALAVA	5,130	327	374	23	348	23	373	211	116	1,034	284	493	14
GUIPUZCOA	10,706	885	943	131	700	77	631	477	291	1,938	615	1,193	30
VIZCAYA	17,155	1,272	1,836	93	1,238	151	215	1,097	382	3,171	1,105	1,417	29
RIOJA (LA)	3,406	307	269	45	282	16	237	192	106	598	152	338	17
RIOJA (LA)	3,406	307	269	45	282	16	237	192	106	598	152	338	17
CEUTA	387	30	51	4	37	3	23	17	15	72	22	22	2
MELILLA	277	26	32	4	29	3	15	10	8	44	10	33	-

A.II.4. ACCIDENTES EN JORNADA DE TRABAJO CON BAJA SEGUN FORMA EN QUE SE PRODUJERON POR COMUNIDAD AUTONOMA Y PROVINCIA
CONTINUACION

AÑO 1993.

ACCIDENTES LEVES

COMUNIDADES AUTONOMAS Y PROVINCIAS	SOBRESFUERZOS	EXPOSICION A TEMPERATURAS AMBIENTALES EX-TREMAS	CONTACTOS TERMICOS	EXPOSICION A CONTACTOS ELECTRICOS	EXPOSICION A SUSTANCIAS NOCIVAS	CONTACTOS CON SUSTANCIAS CAUSTICAS O CORROSIVAS	EXPOSICION A RADIA-CIONES	EXPLOSIONES	INCENDIOS	ACCIDENTES CAUSADOS POR SE-RES VIVOS	ATROPELLADOS O GOLPES CON VEHICULOS	PATOLOGIAS NO TRAUMATICAS
T O T A L	103.580	532	4.554	1.744	1.641	4.024	479	599	549	3.543	10.959	591
ANDALUCIA	14.377	67	525	256	201	606	136	109	72	518	1.391	115
ALMERIA	949	4	28	9	7	31	1	7	3	35	112	7
CADIZ	2.315	14	103	42	36	83	91	12	14	88	198	15
CORDOBA	1.900	5	61	35	15	45	-	17	6	43	146	15
GRANADA	1.083	3	48	18	16	50	5	11	6	50	146	8
HUELVA	1.395	5	37	16	18	72	4	6	6	50	76	13
JAEN	1.382	7	42	20	13	49	8	17	9	31	98	6
MALAGA	1.971	3	92	35	38	86	11	13	8	77	259	22
SEVILLA	3.382	26	114	81	58	190	16	26	20	144	356	29
ARAGON	2.345	10	169	61	30	126	12	15	18	89	285	13
HUESCA	332	1	17	10	9	11	1	1	5	18	45	1
TERUEL	288	5	12	15	1	7	3	4	1	6	29	1
ZARAGOZA	1.725	4	140	36	20	108	8	10	12	65	211	11
ASTURIAS	2.448	11	132	67	60	103	29	19	27	89	290	30
ASTURIAS	2.448	11	132	67	60	103	29	19	27	89	290	30
BALEARES	2.370	13	120	36	41	72	7	10	14	86	225	15
BALEARES	2.370	13	120	36	41	72	7	10	14	86	225	15
CANARIAS	2.934	22	230	47	71	211	15	13	14	138	409	18
LAS PALMAS	1.470	12	103	29	41	129	9	6	8	65	284	9
S.C.TENERIFE	1.464	10	127	18	30	82	6	7	6	73	125	9
CANTABRIA	1.224	9	55	26	18	49	13	9	11	55	108	11
CANTABRIA	1.224	9	55	26	18	49	13	9	11	55	108	11
CASTILLA-LA MANCHA	3.492	11	152	69	48	141	13	19	24	149	276	15
ALBACETE	781	5	30	12	10	38	4	5	2	37	58	3
CIUDAD REAL	837	3	31	15	12	36	3	5	6	30	60	4
CUENCA	284	1	7	7	3	14	-	1	4	12	32	1
GUADALAJARA	382	-	23	7	2	14	2	2	4	14	22	2
TOLEDO	1.208	2	61	28	21	39	4	6	8	56	104	5
CASTILLA Y LEON	4.901	21	190	99	80	145	18	40	22	193	480	25
AVILA	144	-	4	5	6	3	-	-	2	11	25	-
BURGOS	800	8	42	16	10	33	3	11	2	38	60	6
LEON	1.204	3	43	33	23	25	3	10	10	32	122	6
PALENCIA	376	-	14	6	6	14	-	3	-	10	30	-
SALAMANCA	519	2	20	9	8	17	3	4	3	25	60	4
SEGOVIA	254	2	11	7	2	8	-	4	3	12	21	2
SORIA	234	3	7	4	1	4	-	-	-	6	22	-
VALLADOLID	1.189	3	40	17	21	31	9	7	1	46	115	7
ZAMORA	181	-	9	2	3	10	-	1	1	13	25	-
CATALUÑA	25.386	129	1.076	363	375	967	71	109	106	799	2.460	130
BARCELONA	20.622	102	866	277	320	798	56	78	87	621	2.031	116
GERONA	1.674	10	79	33	21	67	4	14	11	80	195	4
LERIDA	1.005	5	53	16	13	22	6	8	2	45	126	1
TARRAGONA	2.085	12	78	37	21	80	5	9	6	53	108	9
COMUNIDAD VALENCIANA	12.457	54	394	160	180	450	46	43	59	287	1.075	59
ALICANTE	2.598	12	110	31	34	82	10	6	18	64	286	13
CASTELLON	1.615	7	44	18	13	36	1	13	6	35	125	8
VALENCIA	8.244	35	240	111	133	332	35	24	35	188	664	38
EXTREMADURA	1.556	3	53	26	21	42	4	13	9	79	155	2
BADAJOS	975	2	31	17	13	27	1	9	4	42	112	2
CACERES	581	1	22	9	8	15	3	4	5	37	43	-
GALICIA	3.179	29	251	79	79	156	11	40	38	144	695	27
LA CORUÑA	1.400	11	103	34	27	67	7	17	18	54	245	13
LUGO	288	1	32	9	7	18	-	5	2	19	75	1
ORENSE	318	2	19	7	10	6	-	4	5	13	52	1
PONTEVEDRA	1.173	15	97	29	35	65	4	14	13	58	323	12
MADRID	13.249	74	627	272	249	514	59	71	66	526	2.015	74
MADRID	13.249	74	627	272	249	514	59	71	66	526	2.015	74
MURCIA	3.435	21	155	26	51	125	3	15	8	84	250	9
MURCIA	3.435	21	155	26	51	125	3	15	8	84	250	9
NAVARRA	1.756	25	76	22	36	69	12	12	13	60	154	10
NAVARRA	1.756	25	76	22	36	69	12	12	13	60	154	10
PAIS VASCO	7.675	32	326	126	90	215	26	54	43	217	615	35
ALAVA	1.232	4	57	16	20	52	1	6	4	40	73	5
GUIPUZCOA	2.268	16	91	44	28	68	7	21	17	58	164	13
VIZCAYA	4.175	12	178	66	42	95	18	27	22	119	378	17
RIOJA (LA)	690	-	17	7	10	24	2	3	5	21	65	3
RIOJA (LA)	690	-	17	7	10	24	2	3	5	21	65	3
CEUTA	67	1	2	-	1	7	1	-	-	6	4	-
MELILLA	39	-	4	2	-	2	1	5	-	3	7	-

A.II.4. ACCIDENTES EN JORNADA DE TRABAJO CON BAJA SEGUN FORMA EN QUE SE PRODUJERON POR COMUNIDAD AUTONOMA Y PROVINCIA
CONTINUACION

AÑO 1993.

ACCIDENTES GRAVES

COMUNIDADES AUTONOMAS Y PROVINCIAS	TOTAL	CAIDAS DE PERSONAS		CAIDAS DE OBJETOS			PISADAS SOBRE OBJETOS	CHOQUES CONTRA OBJETOS		GOLPES POR OBJETOS O HERRAMIENTAS	PROYECCION DE FRAGMENTOS O PARTICULAS	ATRAPAMIENTO	
		A DISTINTO NIVEL	AL MISMO NIVEL	POR DESPLOME O DERRUMBAMIENTO	EN MANIPULACION	POR OBJETOS DESPRENDIDOS		INMOVILES	MOVILES			POR O ENTRE OBJETOS	POR VUELCO DE MAQUINAS TRACTORES O VEHICULOS
T O T A L.....	11,020	2,604	947	233	627	113	235	218	281	1,077	293	1,549	200
ANDALUCIA.....	1,955	461	216	45	104	23	45	42	45	218	34	239	28
ALMERIA.....	132	30	12	4	8	1	1	3	-	10	2	23	2
CADIZ.....	132	31	6	2	7	3	1	2	1	13	1	17	1
CORDOBA.....	219	69	24	2	8	2	3	4	8	22	6	29	1
GRANADA.....	270	78	29	8	14	2	5	7	7	32	4	25	2
HUELVA.....	152	29	11	2	2	2	7	6	2	22	6	24	2
JAEN.....	174	38	16	6	8	-	3	2	1	22	6	34	2
MALAGA.....	274	68	40	6	15	6	3	4	8	21	5	25	7
SEVILLA.....	602	118	78	15	42	7	22	14	18	76	4	62	11
ARAGON.....	304	72	13	11	16	4	2	5	10	26	17	34	13
HUESCA.....	71	21	3	4	2	1	1	1	-	10	2	7	5
TERUEL.....	57	12	1	1	6	1	-	2	3	6	1	11	4
ZARAGOZA.....	176	39	9	6	8	2	1	2	7	10	14	16	4
ASTURIAS.....	158	35	4	2	7	1	3	1	5	11	6	21	4
ASTURIAS.....	158	35	4	2	7	1	3	1	5	11	6	21	4
BALEARES.....	339	90	48	6	12	3	5	9	10	30	10	41	5
BALEARES.....	339	90	48	6	12	3	5	9	10	30	10	41	5
CANARIAS.....	533	144	55	9	39	4	12	13	15	55	7	53	10
LAS PALMAS.....	196	52	16	2	12	2	3	1	4	22	4	21	7
S.C.TENERIFE.....	337	92	39	7	27	2	9	12	11	33	3	32	3
CANTABRIA.....	240	55	26	2	16	4	7	3	10	20	10	30	3
CANTABRIA.....	240	55	26	2	16	4	7	3	10	20	10	30	3
CASTILLA-LA MANCHA.....	457	122	36	8	32	5	13	8	7	41	24	60	10
ALBACETE.....	48	12	-	3	3	1	2	3	-	6	3	5	2
CIUDAD REAL.....	165	47	16	1	11	2	6	2	4	12	6	24	3
CUENCA.....	67	19	5	-	8	1	-	1	1	7	3	6	2
GUADALAJARA.....	46	16	4	1	1	-	2	1	-	1	4	6	1
TOLEDO.....	131	28	11	3	9	1	3	1	2	15	8	19	2
CASTILLA Y LEON.....	737	161	50	20	37	8	19	19	26	61	20	117	25
AVILA.....	31	8	2	2	2	-	-	-	-	1	-	7	2
BURGOS.....	102	26	6	2	6	1	2	2	7	3	2	17	3
LEON.....	148	23	6	8	6	3	6	3	8	12	7	23	6
PALENCIA.....	84	16	8	2	5	2	1	6	4	9	1	8	2
SALAMANCA.....	91	14	12	1	7	-	1	1	2	11	2	13	2
SEGOVIA.....	45	13	-	-	3	1	2	1	2	4	1	8	1
SORIA.....	38	9	1	1	-	-	-	1	-	6	-	9	2
VALLADOLID.....	134	36	10	1	4	1	3	5	2	7	5	24	7
ZAMORA.....	64	16	5	3	4	-	4	-	1	8	2	8	-
CATALUÑA.....	1,472	322	124	39	82	15	26	26	45	147	36	239	22
BARCELONA.....	1,043	207	87	25	58	11	17	18	28	103	24	176	16
GERONA.....	172	37	18	9	9	1	1	3	6	17	5	30	5
LERIDA.....	111	31	10	2	9	-	3	3	8	11	3	14	1
TARRAGONA.....	146	47	9	3	6	3	5	2	3	16	4	19	-
COMUNIDAD VALENCIANA.....	1,032	284	77	12	50	8	20	20	35	87	18	190	18
ALICANTE.....	228	58	12	1	10	2	4	6	11	24	3	47	2
CASTELLON.....	134	35	7	-	7	1	3	4	5	7	4	28	4
VALENCIA.....	670	191	58	11	33	5	13	10	19	56	11	115	12
EXTREMADURA.....	323	83	34	6	21	2	10	3	6	43	7	35	7
BADAJOS.....	213	53	21	3	13	2	5	1	5	35	6	22	3
CACERES.....	110	30	13	3	8	-	5	2	1	8	1	13	4
GALICIA.....	868	182	81	22	58	10	11	14	18	102	33	97	14
LA CORUÑA.....	268	53	26	11	21	3	5	4	1	33	7	31	6
LUGO.....	114	27	16	2	4	1	2	3	4	9	4	7	2
ORENSE.....	128	27	10	4	10	1	-	2	3	17	5	13	3
PONTEVEDRA.....	358	75	29	5	23	5	4	5	10	43	17	46	3
MADRID.....	1,292	312	96	26	85	13	40	33	24	109	27	141	17
MADRID.....	1,292	312	96	26	85	13	40	33	24	109	27	141	17
MURCIA.....	291	75	31	4	7	5	4	7	8	26	10	49	8
MURCIA.....	291	75	31	4	7	5	4	7	8	26	10	49	8
NAVARRA.....	180	38	5	5	13	2	2	1	3	15	2	33	4
NAVARRA.....	180	38	5	5	13	2	2	1	3	15	2	33	4
PAIS VASCO.....	758	147	49	14	40	6	16	12	13	73	30	159	9
ALAVA.....	128	21	8	2	8	2	3	-	2	15	6	20	1
GUIPUZCOA.....	380	64	27	8	23	1	13	10	7	41	16	92	8
VIZCAYA.....	250	62	14	4	9	3	-	2	4	17	8	47	-
RIOJA (LA).....	55	19	1	2	5	-	-	1	-	9	2	9	1
RIOJA (LA).....	55	19	1	2	5	-	-	1	-	9	2	9	1
CEUTA.....	8	2	-	-	1	-	-	-	-	-	-	1	1
MELILLA.....	18	-	1	-	2	-	-	1	1	4	-	1	1

A.II.4. ACCIDENTES EN JORNADA DE TRABAJO CON BAJA SEGUN FORMA EN QUE SE PRODUJERON POR COMUNIDAD AUTONOMA Y PROVINCIA
CONTINUACION

AÑO 1993.

ACCIDENTES GRAVES

COMUNIDADES AUTONOMAS Y PROVINCIAS	SOBRESFUERZOS	EXPOSICION A TEMPERATURAS AMBIENTALES EXTREMAS	CONTACTOS TERMICOS	EXPOSICION A CONTACTOS ELECTRICOS	EXPOSICION A SUSTANCIAS NOCIVAS	CONTACTOS CON SUSTANCIAS CAUSTICAS O CORROSIVAS	EXPOSICION A RADIACIONES	EXPLOSIONES	INCENDIOS	ACCIDENTES CAUSADOS POR SERES VIVOS	ATROPELLADOS O GOLPES CON VEHICULOS	PATOLOGIAS NO TRAUMATICAS
TOTAL.....	416	8	93	93	38	89	3	113	69	198	992	531
ANDALUCIA.....	84	1	10	11	5	14	1	15	4	30	172	108
ALMERIA.....	7	-	-	1	-	1	-	-	2	2	19	4
CADIZ.....	5	-	1	-	2	-	-	-	-	3	14	22
CORDOBA.....	8	1	-	1	-	2	-	1	-	3	17	8
GRANADA.....	18	-	1	-	-	3	-	2	-	5	15	13
HUELVA.....	8	-	1	1	-	1	-	4	1	2	11	8
JAEN.....	6	-	1	4	-	4	-	2	-	3	13	3
MALAGA.....	10	-	2	1	1	-	-	2	-	3	35	12
SEVILLA.....	22	-	4	3	2	3	1	4	1	9	48	38
ARAGON.....	15	-	3	3	2	5	-	3	2	8	22	18
HUESCA.....	3	-	-	-	1	-	-	-	1	-	8	1
TERUEL.....	2	-	1	-	-	-	-	1	-	2	3	-
ZARAGOZA.....	10	-	2	3	1	5	-	2	1	6	11	17
ASTURIAS.....	-	-	2	2	-	-	-	6	2	1	24	21
ASTURIAS.....	-	-	2	2	-	-	-	6	2	1	24	21
BALEARES.....	24	1	2	1	-	3	-	3	2	8	22	4
BALEARES.....	24	1	2	1	-	3	-	3	2	8	22	4
CANARIAS.....	20	-	6	7	2	5	-	2	2	12	41	20
LAS PALMAS.....	5	-	1	3	-	2	-	2	1	6	16	14
S.C.TENERIFE.....	15	-	5	4	2	3	-	-	1	6	25	6
CANTABRIA.....	6	-	5	1	1	1	-	3	-	8	16	13
CANTABRIA.....	6	-	5	1	1	1	-	3	-	8	16	13
CASTILLA-LA MANCHA.....	10	2	2	5	3	4	-	4	2	5	39	15
ALBACETE.....	-	-	-	-	-	1	-	-	-	-	7	-
CIUDAD REAL.....	4	2	-	2	1	2	-	2	1	1	9	7
CUENCA.....	2	-	1	1	1	-	-	-	-	-	9	-
GUADALAJARA.....	-	-	-	-	1	1	-	-	-	-	4	3
TOLEDO.....	4	-	1	2	-	-	-	2	1	4	10	5
CASTILLA Y LEON.....	24	1	5	9	2	9	-	11	7	19	52	35
AVILA.....	1	-	-	-	1	-	-	-	-	2	3	-
BURGOS.....	1	-	-	1	1	-	-	2	3	1	11	5
LEON.....	5	-	1	3	-	4	-	-	-	7	11	6
PALENCIA.....	6	-	1	-	-	1	-	4	-	2	3	3
SALAMANCA.....	2	1	-	2	-	-	-	1	1	6	2	10
SEGOVIA.....	3	-	-	1	-	-	-	1	-	-	3	1
SORIA.....	1	-	-	-	-	1	-	1	1	-	4	1
VALLADOLID.....	3	-	2	2	-	2	-	-	1	1	10	8
ZAMORA.....	2	-	1	-	-	1	-	2	1	-	5	1
CATALUÑA.....	50	-	12	13	6	6	-	13	14	25	144	66
BARCELONA.....	36	-	9	8	4	4	-	10	9	20	116	57
GERONA.....	5	-	3	1	1	-	-	-	4	2	10	3
LERIDA.....	2	-	-	1	1	-	-	1	-	1	10	-
TARRAGONA.....	7	-	-	1	-	2	-	2	1	2	8	6
COMUNIDAD VALENCIANA.....	30	-	12	4	5	2	-	8	7	11	89	45
ALICANTE.....	11	-	3	1	-	1	-	3	3	3	12	11
CASTELLON.....	2	-	2	-	1	-	-	1	1	1	11	8
VALENCIA.....	17	-	7	3	4	1	-	4	3	5	66	26
EXTREMADURA.....	17	-	4	1	1	5	-	5	2	12	13	6
BADAJOS.....	8	-	2	1	1	4	-	2	2	8	11	5
CACERES.....	9	-	2	-	-	1	-	3	-	4	2	1
GALICIA.....	28	2	2	13	-	12	1	15	5	18	99	31
LA CORUÑA.....	5	-	1	5	-	2	-	4	2	6	24	18
LUGO.....	5	-	-	-	-	3	-	5	-	7	10	3
ORENSE.....	10	1	-	1	-	1	-	2	-	2	15	3
PONTEVEDRA.....	8	1	1	7	-	6	1	4	3	5	50	7
MADRID.....	59	1	11	11	5	10	1	12	11	31	155	62
MADRID.....	59	1	11	11	5	10	1	12	11	31	155	62
MURCIA.....	5	-	3	2	1	5	-	3	-	2	22	14
MURCIA.....	5	-	3	2	1	5	-	3	-	2	22	14
NAVARRA.....	3	-	7	1	1	2	-	1	3	3	17	19
NAVARRA.....	3	-	7	1	1	2	-	1	3	3	17	19
PAIS VASCO.....	38	-	7	9	3	5	-	9	6	5	60	48
ALAVA.....	5	-	1	-	3	-	-	6	1	1	14	9
GUIPUZCOA.....	22	-	3	4	-	5	-	1	1	3	19	12
VIZCAYA.....	11	-	3	5	-	-	-	2	4	1	27	27
RIOJA (LA).....	-	-	-	-	1	1	-	-	-	-	2	2
RIOJA (LA).....	-	-	-	-	1	1	-	-	-	-	2	2
CEUTA.....	-	-	-	-	-	-	-	-	-	-	1	2
MELILLA.....	3	-	-	-	-	-	-	-	-	-	2	2

A.II.4. ACCIDENTES EN JORNADA DE TRABAJO CON BAJA SEGUN FORMA EN QUE SE PRODUJERON POR COMUNIDAD AUTONOMA Y PROVINCIA
CONTINUACION

AÑO 1993.

ACCIDENTES MORTALES

COMUNIDADES AUTONOMAS Y PROVINCIAS	TOTAL	CAIDAS DE PERSONAS		CAIDAS DE OBJETOS			PISADAS SOBRE OBJETOS	CHOQUES CONTRA OBJETOS		GOLPES POR OBJETOS O HERRAMIENTAS	PROYECCION DE FRAGMENTOS O PARTICULAS	ATRAPAMIENTO	
		A DISTINTO NIVEL	AL MISMO NIVEL	POR DESPLOME O DERRUMBAMIENTO	EN MANIPULACION	POR OBJETOS DESPRENDIDOS		INMÓVILES	MÓVILES			POR O ENTRE OBJETOS	POR VUELCO DE MAQUINAS TRACTORES O VEHICULOS
TOTAL.....	1,077	170	9	34	14	14	2	16	22	23	5	49	63
ANDALUCIA.....	132	17	1	2	-	1	-	2	3	3	-	5	11
ALMERIA.....	16	1	-	-	-	-	-	-	-	-	-	1	-
CADIZ.....	15	2	-	-	-	-	-	1	-	1	-	1	-
CORDOBA.....	11	2	1	-	-	-	-	-	-	-	-	-	2
GRANADA.....	17	3	-	1	-	-	-	-	2	-	-	-	1
HUELVA.....	14	1	-	-	-	-	-	-	1	1	-	3	-
JAEN.....	10	2	-	-	-	-	-	-	-	-	-	-	3
MALAGA.....	18	1	-	1	-	-	-	-	-	-	-	-	-
SEVILLA.....	31	5	-	-	-	1	-	1	-	1	-	-	5
ARAGON.....	44	9	1	-	-	-	1	-	4	-	-	1	5
HUESCA.....	12	3	-	-	-	-	-	-	3	-	-	-	2
TERUEL.....	1	-	-	-	-	-	-	-	-	-	-	-	1
ZARAGOZA.....	31	6	1	-	-	-	1	-	1	-	-	1	2
ASTURIAS.....	56	11	-	4	1	2	-	1	3	1	-	2	2
ASTURIAS.....	56	11	-	4	1	2	-	1	3	1	-	2	2
BALEARES.....	15	-	-	1	-	-	1	-	-	1	-	1	-
BALEARES.....	15	-	-	1	-	-	1	-	-	1	-	1	-
CANARIAS.....	42	5	-	2	1	-	-	3	1	-	-	1	5
LAS PALMAS.....	28	4	-	1	1	-	-	1	-	-	-	-	5
S.C.TENERIFE.....	14	1	-	1	-	-	-	2	1	-	-	1	-
CANTABRIA.....	10	2	-	-	-	-	-	1	-	1	-	-	2
CANTABRIA.....	10	2	-	-	-	-	-	1	-	1	-	-	2
CASTILLA-LA MANCHA.....	41	6	-	-	1	-	-	-	1	4	-	4	4
ALBACETE.....	6	-	-	-	-	-	-	-	1	2	-	2	1
CIUDAD REAL.....	8	-	-	-	-	-	-	-	-	2	-	-	-
CUENCA.....	5	-	-	-	-	-	-	-	-	-	-	1	1
GUADALAJARA.....	7	3	-	-	-	-	-	-	-	-	-	-	-
TOLEDO.....	15	3	-	-	1	-	-	-	-	-	-	1	2
CASTILLA Y LEON.....	93	14	2	4	1	3	1	2	2	3	-	7	7
AVILA.....	12	3	-	-	1	1	-	-	-	-	-	1	1
BURGOS.....	12	1	1	1	-	1	-	-	-	2	-	-	1
LEON.....	18	3	-	3	-	1	-	1	1	-	-	2	-
PALENCIA.....	6	-	-	-	-	-	-	-	-	-	-	-	2
SALAMANCA.....	8	2	-	-	-	-	1	-	-	-	-	-	1
SEGOVIA.....	4	2	-	-	-	-	-	-	-	-	-	-	1
SORIA.....	5	-	-	-	-	-	-	-	-	-	-	1	-
VALLADOLID.....	15	2	1	-	-	-	-	-	-	-	-	1	-
ZAMORA.....	13	1	-	-	-	-	-	1	-	1	-	1	2
CATALUÑA.....	156	19	3	6	2	1	-	3	1	1	1	5	8
BARCELONA.....	118	12	3	5	1	-	-	2	1	1	1	5	5
GERONA.....	11	2	-	1	-	-	-	-	-	-	-	-	1
LERIDA.....	11	2	-	-	1	-	-	-	-	-	-	-	2
TARRAGONA.....	16	3	-	-	-	1	-	1	-	-	-	-	-
COMUNIDAD VALENCIANA.....	109	9	1	7	2	1	-	4	4	2	1	8	4
ALICANTE.....	26	3	1	3	-	-	-	2	-	-	-	-	3
CASTELLON.....	21	3	-	-	-	-	-	-	-	-	-	-	1
VALENCIA.....	62	3	-	4	2	1	-	2	4	2	1	5	-
EXTREMADURA.....	13	3	-	1	-	-	-	-	-	-	-	1	-
BADAJOS.....	10	-	-	1	-	-	-	-	-	-	-	1	-
CACERES.....	3	3	-	-	-	-	-	-	-	-	-	-	-
GALICIA.....	97	27	1	1	2	-	-	-	-	3	1	6	6
LA CORUÑA.....	38	7	1	-	1	-	-	-	-	3	1	5	2
LUGO.....	17	6	-	-	-	-	-	-	-	-	-	-	1
ORENSE.....	8	3	-	-	-	-	-	-	-	-	-	-	1
PONTEVEDRA.....	34	11	-	1	1	-	-	-	-	-	-	1	2
MADRID.....	127	20	-	1	3	2	-	-	1	1	1	2	7
MADRID.....	127	20	-	1	3	2	-	-	1	1	1	2	7
MURCIA.....	31	3	-	3	-	-	-	-	1	-	-	3	1
MURCIA.....	31	3	-	3	-	-	-	-	1	-	-	3	1
NAVARRA.....	22	2	-	-	-	-	-	-	1	-	-	1	-
NAVARRA.....	22	2	-	-	-	-	-	-	1	-	-	1	-
PAIS VASCO.....	79	20	-	2	1	2	-	-	-	3	1	2	1
ALAVA.....	15	2	-	1	-	-	-	-	-	-	-	1	-
GUIPUZCOA.....	20	7	-	-	1	-	-	-	-	-	-	-	-
VIZCAYA.....	44	11	-	1	-	2	-	-	-	3	1	1	1
RIOJA (LA).....	6	2	-	-	-	1	-	-	-	-	-	-	-
RIOJA (LA).....	6	2	-	-	-	1	-	-	-	-	-	-	-
CEUTA.....	1	1	-	-	-	-	-	-	-	-	-	-	-
MELILLA.....	3	-	-	-	-	-	-	-	-	-	-	-	-

A. II.4. ACCIDENTES EN JORNADA DE TRABAJO COM BAJA SEGUN FORMA EN QUE SE PRODUJERON POR COMUNIDAD AUTONOMA Y PROVINCIA
CONCLUSION

AÑO 1993,

ACCIDENTES MORTALES

COMUNIDADES AUTONOMAS Y PROVINCIAS	SOBREESFUERZOS	EXPOSICION A TEMPERATURAS AMBIENTALES EXTREMAS	CONTACTOS TERMICOS	EXPOSICION A CONTACTOS ELECTRICOS	EXPOSICION A SUSTANCIAS NOCIVAS	CONTACTOS CON SUSTANCIAS CAUSTICAS O CORROSIVAS	EXPOSICION A RADIACIONES	EXPLOSIONES	INCENDIOS	ACCIDENTES CAUSADOS POR SEÑALES VIVOS	ATROPELLIDOS O GOLPES CON VEHICULOS	PATOLOGIAS NO TRAUMATICAS
TOTAL.....	11	-	-	23	9	-	1	13	3	12	257	327
ANDALUCIA.....	1	-	-	2	1	-	-	1	-	3	40	39
ALMERIA.....	-	-	-	1	-	-	-	-	-	-	9	4
CADIZ.....	1	-	-	-	-	-	-	-	-	1	2	6
CORDOBA.....	-	-	-	1	-	-	-	-	-	-	3	2
GRANADA.....	-	-	-	-	-	-	-	1	-	-	7	2
HUELVA.....	-	-	-	-	-	-	-	-	-	2	3	3
JAEN.....	-	-	-	-	1	-	-	-	-	-	2	2
MALAGA.....	-	-	-	-	-	-	-	-	-	-	6	10
SEVILLA.....	-	-	-	-	-	-	-	-	-	-	8	10
ARAGON.....	-	-	-	1	1	-	-	1	-	-	9	11
HUESCA.....	-	-	-	-	1	-	-	-	-	-	3	-
TERUEL.....	-	-	-	-	-	-	-	-	-	-	-	-
ZARAGOZA.....	-	-	-	1	-	-	-	1	-	-	6	11
ASTURIAS.....	1	-	-	-	-	-	-	1	-	2	9	16
ASTURIAS.....	1	-	-	-	-	-	-	1	-	2	9	16
BALEARES.....	-	-	-	1	-	-	-	2	-	-	4	4
BALEARES.....	-	-	-	1	-	-	-	2	-	-	4	4
CANARIAS.....	-	-	-	-	-	-	-	1	-	-	8	15
LAS PALMAS.....	-	-	-	-	-	-	-	-	-	-	5	11
S.C. TENERIFE.....	-	-	-	-	-	-	-	1	-	-	3	4
CANTABRIA.....	-	-	-	-	-	-	-	-	-	-	3	1
CANTABRIA.....	-	-	-	-	-	-	-	-	-	-	3	1
CASTILLA-LA MANCHA.....	-	-	-	1	1	-	-	-	-	-	13	6
ALBACETE.....	-	-	-	-	-	-	-	-	-	-	-	-
CIUDAD REAL.....	-	-	-	-	1	-	-	-	-	-	3	2
CUENCA.....	-	-	-	-	-	-	-	-	-	-	3	-
GUADALAJARA.....	-	-	-	-	-	-	-	-	-	-	3	1
TOLEDO.....	-	-	-	1	-	-	-	-	-	-	4	3
CASTILLA Y LEON.....	-	-	-	4	2	-	-	2	-	1	22	16
AVILA.....	-	-	-	-	-	-	-	-	-	1	4	-
BURGOS.....	-	-	-	-	-	-	-	-	-	-	2	3
LEON.....	-	-	-	2	2	-	-	-	-	-	-	3
PALENCIA.....	-	-	-	-	-	-	-	1	-	-	2	-
SALAMANCA.....	-	-	-	1	-	-	-	-	-	-	4	-
SEGOVIA.....	-	-	-	-	-	-	-	-	-	-	-	-
SORIA.....	-	-	-	1	-	-	-	-	-	-	2	1
VALLADOLID.....	-	-	-	-	-	-	-	1	-	-	5	5
ZAMORA.....	-	-	-	-	-	-	-	-	-	-	3	4
CATALUÑA.....	3	-	-	5	3	-	-	3	-	4	36	52
BARCELONA.....	2	-	-	5	2	-	-	2	-	2	28	41
GERONA.....	-	-	-	-	-	-	-	-	-	1	3	3
LERIDA.....	-	-	-	-	1	-	-	1	-	-	2	2
TARRAGONA.....	1	-	-	-	-	-	-	-	-	1	3	6
COMUNIDAD VALENCIANA.....	-	-	-	3	-	-	-	1	3	-	30	29
ALICANTE.....	-	-	-	1	-	-	-	-	3	-	5	5
CASTELLON.....	-	-	-	-	-	-	-	-	-	-	9	5
VALENCIA.....	-	-	-	2	-	-	-	1	-	-	16	19
EXTREMADURA.....	1	-	-	-	-	-	-	-	-	-	3	4
BADAJOZ.....	1	-	-	-	-	-	-	-	-	-	3	4
CACERES.....	-	-	-	-	-	-	-	-	-	-	-	-
GALICIA.....	1	-	-	1	-	-	1	1	-	1	15	30
LA CORUÑA.....	-	-	-	-	-	-	1	1	-	-	4	12
LUGO.....	-	-	-	-	-	-	-	-	-	-	4	6
ORENSE.....	-	-	-	-	-	-	-	-	-	1	-	3
PONTEVEDRA.....	1	-	-	1	-	-	-	-	-	-	7	9
MADRID.....	2	-	-	-	-	-	-	-	-	1	28	58
MADRID.....	2	-	-	-	-	-	-	-	-	1	28	58
MURCIA.....	-	-	-	-	-	-	-	-	-	-	11	9
MURCIA.....	-	-	-	-	-	-	-	-	-	-	11	9
NAVARRA.....	-	-	-	3	-	-	-	-	-	-	8	7
NAVARRA.....	-	-	-	3	-	-	-	-	-	-	8	7
PAIS VASCO.....	1	-	-	2	1	-	-	-	-	-	15	28
ALAVA.....	1	-	-	1	-	-	-	-	-	-	7	2
GUIPUZCOA.....	-	-	-	-	-	-	-	-	-	-	3	9
VIZCAYA.....	-	-	-	1	1	-	-	-	-	-	5	17
RIOJA (LA).....	-	-	-	-	-	-	-	-	-	-	3	-
RIOJA (LA).....	-	-	-	-	-	-	-	-	-	-	3	-
CEUTA.....	-	-	-	-	-	-	-	-	-	-	-	-
MELILLA.....	1	-	-	-	-	-	-	-	-	-	-	2

A.II.5. ACCIDENTES EN JORNADA DE TRABAJO CON BAJA SEGUN FORMA EN QUE SE PRODUJERON POR SECTOR Y RAMA DE ACTIVIDAD

AÑO 1993,

TOTAL DE ACCIDENTES

SECTOR Y RAMA DE ACTIVIDAD	TOTAL	CAIDAS DE PERSONAS		CAIDAS DE OBJETOS			PISADAS SOBRE OBJETOS	CHOQUES CONTRA OBJETOS		GOLPES POR OBJETOS O HERRAMIENTAS	PROYECCION DE FRAGMENTOS O PARTICULAS	ATRAPAMIENTO	
		A DISTINTO NIVEL	AL MISMO NIVEL	POR DESPLOME O DERRUMBAMIENTO	EN MANIPULACION	POR OBJETOS DESPRENDIDOS		INMOVILES	MOVILES			POR O ENTRE OBJETOS	POR VUELCO DE MAQUINAS TRACTORES O VEHICULOS
TOTAL.....	534,606	49,803	54,763	7,471	37,529	4,026	29,119	23,037	13,672	104,006	34,940	38,136	2,010
SECTORES													
AGRARIO.....	31,903	4,220	4,911	421	1,530	233	1,777	1,403	813	6,248	1,197	1,979	195
NO AGRARIO.....	502,703	45,583	49,852	7,050	35,999	3,793	27,342	21,634	12,859	97,758	33,743	36,157	1,815
INDUSTRIA.....	199,077	11,451	13,730	3,105	14,649	1,741	8,359	8,924	5,542	42,654	17,665	19,947	656
CONSTRUCCION.....	106,200	12,992	9,525	1,813	8,800	1,110	8,187	4,003	1,801	21,635	8,465	4,905	301
SERVICIOS.....	197,426	21,140	26,597	2,132	12,550	942	10,796	8,707	5,516	33,469	7,613	11,305	858
RAMAS													
AGRICULTURA, GANAD., CAZA, SILVICULTURA, PESCA Y ACUICULTURA, EXTRAC. Y AGLOMERAC. DE CARBON.....	10,578	288	796	1,449	819	795	229	254	184	2,836	408	821	70
EXTRAC. DE PETROLEO, GAS, URANIO Y TORIO	163	14	24	1	11	-	13	10	5	29	14	10	1
EXTRAC. DE MINERALES NO ENERGETICOS.....	2,738	213	242	46	276	44	144	90	49	592	227	228	17
IND. DE ALIMENTOS, BEBIDAS Y TABACO.....	29,446	1,976	3,043	242	1,746	114	1,190	1,371	949	6,316	1,053	2,995	98
IND. TEXTIL Y DE LA CONFECION.....	9,089	527	855	66	543	46	347	513	347	1,729	337	1,220	47
IND. DEL CUERO Y DEL CALZADO.....	1,822	107	126	14	70	7	62	85	57	380	95	287	6
IND. DE LA MADERA Y DEL CORCHO, CESTERIA	8,524	438	471	113	794	45	352	328	319	2,266	686	1,183	30
IND. DEL PAPEL, ARTES GRAFICAS Y EDICION, COQUERIAS, REFINERI	9,540	610	725	90	542	36	436	599	286	1,674	276	1,578	33
TRAT. COMB. NUCLEARES	280	37	43	4	8	-	22	12	2	31	6	11	2
INDUSTRIA QUIMICA.....	6,782	493	570	44	412	20	375	330	154	992	327	645	19
FABR. PROD. CAUCHO Y MATERIAS PLASTICAS	8,039	387	486	66	530	46	312	443	223	1,670	436	1,000	21
FABR. PROD. MINERALES NO METALICOS.....	15,805	1,017	1,053	217	1,611	96	887	734	366	2,869	1,379	1,381	51
METALURGIA.....	8,978	388	533	70	652	53	425	368	219	1,822	1,122	908	17
FABR. PROD. METALICOS EXCEPTO MAQUINARIA, CONST. MAQUINARIA Y EQUIPO MECANICO.....	35,644	2,056	1,716	284	2,898	204	1,377	1,445	853	8,075	5,828	2,979	73
FABR. MAQUIN. OFICINA Y MAT. ELECTRONICO	1,071	71	87	10	53	3	58	54	33	194	72	75	2
FABR. DE MAQUINARIA Y MAT. ELECTRICO.....	3,722	223	219	26	212	10	138	166	85	803	317	372	6
FABR. INSTRUMENTOS MEDICOS Y PRECISION	615	39	54	5	33	2	30	31	22	108	48	51	3
FABR. DE AUTOMOVILES	8,291	396	466	52	458	32	356	493	311	1,683	815	784	26
FABR. OTRO MATERIAL DE TRANSPORTE.....	5,120	326	390	27	301	26	302	237	85	944	684	288	7
FABR. MUEBLES, OTRAS IND. MANUF. RECICLAJE	12,439	586	655	118	1,134	53	455	460	483	3,220	1,000	1,491	53
PROD. Y DIST. ELECTRI. GAS Y AGUA.....	2,925	336	328	27	177	30	198	112	53	428	139	148	20
CONSTRUCCION.....	106,200	12,992	9,525	1,813	8,800	1,110	8,187	4,003	1,801	21,635	8,465	4,905	301
VENTA Y REPAR. VEHIC. VENTA COMBUSTIBLE.....	17,196	1,137	1,332	138	1,146	65	673	720	356	3,850	2,133	995	49
COMERC. AL POR MAYOR INTERMEDIAR. COMERC.	20,341	1,940	1,985	298	1,729	105	1,212	920	550	3,679	706	1,426	102
COMERC. AL POR MENOR REPARAC. DOMESTICAS	30,485	2,496	3,141	359	2,306	141	1,285	1,323	1,075	7,450	777	2,313	98
HOSTELERIA.....	24,637	2,222	4,637	227	1,809	102	1,029	1,273	720	4,903	608	1,371	52
TRANSP. TERRESTRE Y POR TUBERIAS.....	21,783	3,208	1,972	229	1,364	118	1,486	863	664	2,773	802	1,200	229
TRANSP. MARITIMO Y FLUVIAL.....	597	80	105	2	18	4	20	42	20	83	33	43	1
TRANSP. AEREO Y ESPACIAL.....	1,584	160	125	12	81	6	84	79	39	256	46	122	12
ACT. ANEX. A TRANSPOR. COMUNICACIONES.....	9,049	1,129	1,095	103	637	60	585	362	249	1,317	302	549	47
INST. FINANCIERAS Y SEGUROS.....	1,711	269	329	13	60	7	99	103	28	126	26	72	6
INMOBILIAR, ALQUIL. DE BIENES MUEBLES.....	1,388	182	162	22	88	11	97	45	26	251	74	72	11
ACT. INFORMATICAS	558	63	71	7	48	5	28	34	16	72	39	18	3
INVEST. DESARROLLO. OTRAS ACTIVIDADES EMPRESARIALES.....	20,760	2,787	3,939	229	812	103	1,375	1,100	518	2,431	468	895	46
ADMN. PUBLI. DEFEN. S. S. ORG. EXTRATERRI.	17,973	2,333	2,541	236	1,200	104	1,142	742	462	2,593	752	783	90
EDUCACION.....	4,276	603	885	34	252	25	300	142	102	583	175	186	13
ACT. SANITARIAS, VETERIN. Y SOCIALES	13,355	1,075	2,528	123	493	50	534	484	351	1,330	259	563	38
ACT. DE SANEAMIENTO PUBLICO.....	5,335	555	542	42	221	14	477	238	163	953	233	414	28
ACT. ASOCIAT. RECREAT. Y CULTURALES.....	4,173	546	793	42	191	14	260	150	130	540	113	160	23
ACT. DIVERSAS DE SERVICIOS PERSONAL	1,182	108	171	5	53	1	58	50	34	176	28	90	7
HOGARES QUE EMPLEAN PERSONAL DOMESTICO	1,043	247	244	11	42	7	52	37	13	103	39	33	3

A.II.5. ACCIDENTES EN JORNADA DE TRABAJO CON BAJA SEGUN FORMA EN QUE SE PRODUJERON POR SECTOR Y RAMA DE ACTIVIDAD
CONTINUACION

AÑO 1993.

TOTAL DE ACCIDENTES

SECTOR Y RAMA DE ACTIVIDAD	SOBREESFUERZOS	EXPOSICION A TEMPERATURAS AMBIENTALES EXTREMAS	CONTACTOS TERMICOS	EXPOSICION A CONTACTOS ELECTRICOS	EXPOSICION A SUSTANCIAS NOCIVAS	CONTACTOS CON SUSTANCIAS CAUSTICAS O CORROSIVAS	EXPOSICION A RADIACIONES	EXPLOSIONES	INCENDIOS	ACCIDENTES CAUSADOS POR SERES VIVOS	ATROPELLIDOS O GOLPES CON VEHICULOS	PATOLOGIAS NO TRAUMATICAS
TOTAL.....	104,007	540	4,647	1,860	1,688	4,113	483	725	621	3,753	12,208	1,449
SECTORES												
AGRARIO.....	5,334	23	87	38	79	141	6	29	65	745	344	85
NO AGRARIO.....	98,673	517	4,560	1,822	1,609	3,972	477	696	556	3,008	11,864	1,364
INDUSTRIA.....	40,771	216	2,231	841	706	1,845	330	283	217	347	2,428	439
CONSTRUCCION.....	19,043	81	440	617	187	475	65	125	99	179	1,163	189
SERVICIOS.....	38,859	220	1,889	364	716	1,652	82	288	240	2,482	8,273	736
RAMAS												
AGRICULTURA, GANAD. CAZA, SILVICULTURA, PESCA Y ACUICULTURA.	4,571	18	57	32	72	128	5	18	57	650	314	52
EXTRAC. Y AGLOMERAC. DE CARBON.	763	5	30	6	7	13	1	11	8	95	30	33
EXTRAC. DE PETROLEO, GAS, URANIO Y TORIO	1,457	1	16	25	14	8	2	6	5	10	75	10
EXTRAC. DE MINERALES NO ENERGETICOS.....	26	-	-	-	-	2	-	-	1	1	1	-
IND. DE ALIMENTOS, BEBIDAS Y TABACO...	456	3	23	11	4	14	3	16	5	4	28	3
IND. TEXTIL Y DE LA CONFECCION.....	6,398	60	490	52	106	434	11	51	18	125	549	59
IND. DEL CUERO Y DEL CALZADO.....	2,109	10	84	8	37	101	2	3	4	19	115	20
IND. DE LA MADERA Y DEL CORCHO. CESTERIA	434	3	19	5	10	33	1	1	-	2	17	1
IND. DEL PAPEL. ARTES GRAFICAS Y EDICION.	1,274	3	38	10	13	39	2	4	12	13	80	11
COQUERIAS. REFINERI. TRAT.COMB.NUCLEARES	2,176	7	70	23	27	78	11	3	6	17	210	27
INDUSTRIA QUIMICA... FABR. PROD. CAUCHO Y MATERIAS PLASTICAS.	63	-	11	3	4	7	-	2	4	-	6	2
FABR. PROD. MINERALES NO METALICOS.....	1,642	11	127	18	91	283	6	32	23	12	136	20
METALURGIA.....	2,024	14	133	20	44	60	2	14	4	11	79	14
FABR. PROD. METALICOS EXCEPTO MAQUINARIA.	3,526	14	130	48	40	130	10	13	10	16	174	33
CONST. MAQUINARIA Y EQUIPO MECANICO...	1,831	18	258	37	19	94	9	28	20	3	53	31
FABR. MAQUIN. OFICINA Y MAT. ELECTRONICO.	6,272	38	372	243	141	235	94	41	42	34	293	51
FABR. DE MAQUINARIA Y MAT. ELECTRICO...	3,532	10	154	124	50	90	31	26	20	21	187	36
FABR. INSTRUMENTOS MEDICOS Y PRECISION	291	-	10	8	5	12	1	1	-	-	27	4
FABR. DE AUTOMOVILES.	947	1	41	31	11	41	5	3	6	2	42	15
FABR. OTRO MATERIAL DE TRANSPORTE.	136	-	8	6	3	7	-	2	2	1	21	3
FABR. MUEBLES. OTRAS IND.MANUF.RECICLAJE	2,114	6	60	27	17	46	11	8	1	6	96	27
PROD. Y DIST. ELECTRI. GAS Y AGUA.....	1,137	2	88	21	28	29	121	11	11	5	25	25
CONSTRUCCION.....	2,313	10	77	23	31	75	6	7	15	27	129	18
VENTA Y REPAR. VEHIC. VENTA COMBUSTIBLE...	613	5	22	98	11	27	2	11	8	18	85	29
COMERC. AL POR MAYOR INTERMEDIAR.COMERC.	19,043	81	440	617	187	475	65	125	99	179	1,163	189
COMERC. AL POR MENOR REPARAC. DOMESTICAS	3,247	27	198	64	43	104	9	59	42	68	711	30
HOSTELERIA.....	4,418	22	109	31	39	96	7	20	9	79	794	65
TRANSP. TERRESTRE Y POR TUBERIAS.....	6,316	21	100	47	55	131	8	28	19	117	832	47
TRANSP. MARITIMO Y FLUVIAL.....	3,129	83	866	50	109	371	8	48	40	162	772	46
TRANSP. AEREO Y ESPACIAL.....	102	2	9	-	4	6	-	1	-	2	4	16
ACT. ANEX. A TRANSPOR. COMUNICACIONES.....	464	2	5	1	8	4	1	3	-	5	52	17
INST. FINANCIERAS Y SEGUROS.....	1,896	4	40	24	21	30	2	11	5	69	457	55
INMOBILIAR. ALQUIL. DE BIENES MUEBLES...	349	1	2	2	4	3	-	-	-	22	136	54
ACT. INFORMATICAS. INVEST. DESARROLLO.	233	4	5	3	4	3	2	3	4	7	72	7
OTRAS ACTIVIDADES EMPRESARIALES.....	88	-	6	3	1	2	2	2	2	5	40	3
ADMN. PUBLI. DEFEN. S.S.ORG. EXTRATERRI.	4,095	10	71	20	187	394	7	12	18	360	830	53
EDUCACION.....	3,059	7	112	39	66	123	10	31	46	664	766	72
ACT. SANITARIAS. VETERIN. Y SOCIALES	678	2	42	4	15	32	4	5	7	68	106	13
ACT. DE SANEAMIENTO PUBLICO.....	4,335	14	171	21	74	182	7	24	14	324	257	104
ACT. ASOCIAT. RECREAT. Y CULTURALES.....	1,139	3	18	4	17	36	3	7	6	40	171	11
ACT. DIVERSAS DE SERVICIOS PERSONAL. HOGARES QUE EMPLEAN PERSONAL DOMESTICO.	765	2	26	4	15	35	2	2	5	216	122	17
	289	2	20	-	11	25	1	3	-	7	41	2
	145	-	4	4	5	11	-	2	1	13	19	8

A.II.5. ACCIDENTES EN JORNADA DE TRABAJO CON BAJA SEGUN FORMA EN QUE SE PRODUJERON POR SECTOR Y RAMA DE ACTIVIDAD
CONTINUACION

AÑO 1993,

ACCIDENTES LEVES

SECTOR Y RAMA DE ACTIVIDAD	TOTAL	CAIDAS DE PERSONAS		CAIDAS DE OBJETOS			PISADAS SOBRE OBJETOS	CHOQUES CONTRA OBJETOS		GOLPES POR OBJETOS O HERRAMIENTAS	PROYECCION DE FRAGMENTOS O PARTICULAS	ATRAPAMIENTO	
		A DISTINTO NIVEL	AL MISMO NIVEL	POR DESPLOME O DERRUMBAMIENTO	EN MANIPULACION	POR OBJETOS DESPRENDIDOS		INMOVILES	MOVILES			POR O ENTRE OBJETOS	POR VUELCO DE MAQUINAS TRACTORES O VEHICULOS
TOTAL.....	522,509	47,029	53,807	7,204	36,888	3,899	28,882	22,803	13,369	102,906	34,642	36,538	1,747
SECTORES													
AGRARIO.....	30,520	3,898	4,762	387	1,451	223	1,736	1,370	775	6,067	1,155	1,811	141
NO AGRARIO.....	491,989	43,131	49,045	6,817	35,437	3,676	27,146	21,433	12,594	96,839	33,487	34,727	1,606
INDUSTRIA.....	195,759	10,943	13,590	3,026	14,461	1,706	8,316	8,871	5,472	42,272	17,550	19,055	606
CONSTRUCCION.....	103,578	11,877	9,389	1,708	8,652	1,060	8,140	3,965	1,758	21,414	8,396	4,700	259
SERVICIOS.....	192,652	20,311	26,066	2,083	12,324	910	10,690	8,597	5,364	33,153	7,541	10,972	741
RAMAS													
AGRICULTURA, GANAD. CAZA, SILVICULTURA, PESCA Y ACUICULTURA, EXTRAC. Y AGLOMERAC. DE CARBON.....	10,509	282	794	1,438	815	789	229	252	183	2,825	405	811	68
EXTRAC. DE PETROLEO, GAS, URANIO Y TORIO	161	13	24	1	11	-	13	10	5	29	14	9	1
EXTRAC. DE MINERALES NO ENERGETICOS.....	2,651	198	236	40	266	41	143	87	48	586	224	208	13
IND. DE ALIMENTOS, BEBIDAS Y TABACO.....	28,913	1,891	3,006	233	1,725	111	1,185	1,364	937	6,271	1,048	2,833	91
IND. TEXTIL Y DE LA CONFECCION.....	8,976	514	851	60	537	45	345	511	344	1,720	336	1,176	45
IND. DEL CUERO Y DEL CALZADO.....	1,788	106	126	14	68	7	62	84	57	376	91	271	6
IND. DE LA MADERA Y DEL CORCHO, CESTERIA	8,318	419	466	108	781	43	351	324	308	2,225	678	1,108	28
IND. DEL PAPEL, ARTES GRAFICAS Y EDICION, COQUERIAS, REFINERI, TRAT. COMB. NUCLEARES	267	34	43	4	7	-	22	12	2	31	6	11	1
INDUSTRIA QUIMICA.....	6,660	477	560	42	410	20	372	327	151	986	323	621	18
FABR. PROD. CAUCHO Y MATERIAS PLASTICAS, FABR. PROD. MINERALES NO METALICOS.....	15,524	963	1,043	207	1,585	91	880	728	361	2,844	1,372	1,313	45
METALURGIA.....	8,804	372	529	66	640	48	423	368	215	1,798	1,110	865	15
FABR. PROD. METALICOS EXCEPTO MAQUINARIA, CONST. MAQUINARIA Y EQUIPO MECANICO.....	35,061	1,915	1,705	272	2,855	197	1,370	1,433	846	8,010	5,798	2,850	67
FABR. MAQUIN. OFICINA Y MAT. ELECTRONICO, FABR. DE MAQUINARIA Y MAT. ELECTRICO.....	17,219	879	840	130	1,352	79	648	785	454	3,954	2,383	1,440	50
FABR. INSTRUMENTOS MEDICOS Y PRECISION, FABR. DE AUTOMOVILES, FABR. OTRO MATERIAL DE TRANSPORTE.....	5,067	317	390	27	297	25	302	237	84	938	683	280	7
FABR. MUEBLES, OTRAS IND. MANUF. RECICLAJE, PROD. Y DIST. ELECTRI. GAS Y AGUA.....	12,165	561	646	116	1,122	53	451	455	475	3,154	990	1,404	47
CONSTRUCCION Y REPAR. VEHIC. VENTA COMBUSTIBLE, COMERC. AL POR MAYOR INTERMEDIAR, COMERC. AL POR MENOR, REPARAC. DOMESTICAS, HOSTELERIA.....	2,812	319	319	25	175	30	196	111	53	422	138	136	16
TRANSP. TERRESTRE Y POR TUBERIAS.....	103,578	11,877	9,389	1,708	8,652	1,060	8,140	3,965	1,758	21,414	8,396	4,700	259
TRANSP. MARITIMO Y FLUVIAL.....	16,934	1,106	1,315	134	1,130	59	666	716	342	3,826	2,120	968	44
TRANSP. AEREO Y ESPACIAL.....	19,917	1,867	1,958	293	1,702	101	1,203	913	537	3,649	697	1,381	94
ACT. ANEX. A TRANSPOR. COMUNICACIONES.....	30,040	2,425	3,101	353	2,280	139	1,278	1,313	1,065	7,390	773	2,263	90
INST. FINANCIERAS Y SEGUROS.....	24,247	2,158	4,563	226	1,784	100	1,019	1,263	708	4,865	604	1,354	50
INMOBILIAR, ALQUIL. DE BIENES MUEBLES, ACT. INFORMATICAS, INVEST. DESARROLLO, OTRAS ACTIVIDADES EMPRESARIALES.....	21,002	3,081	1,933	222	1,326	113	1,471	849	634	2,736	793	1,155	180
ADMON. PUBLI. DEFEN. S.S. ORG. EXTRATERRI. EDUCACION.....	546	70	101	2	18	4	19	41	19	80	33	37	1
ACT. SANITARIAS, VETERIN. Y SOCIALES, ACT. DE SANEAMIENTO PUBLICO.....	1,544	152	122	12	80	6	83	79	38	255	45	119	11
ACT. ASOCIAT. RECREAT. Y CULTURALES.....	8,737	1,058	1,070	101	628	59	574	354	235	1,306	299	525	41
ACT. DIVERSAS DE SERVICIOS PERSONAL, HOGARES QUE EMPLEAN PERSONAL DOMESTICO.....	1,587	260	318	11	59	6	96	96	28	123	26	68	5
	1,337	170	159	21	87	10	95	45	26	247	74	68	8
	540	61	69	7	47	5	27	34	16	72	38	18	3
	20,422	2,706	3,900	223	795	101	1,371	1,092	513	2,414	465	879	43
	17,365	2,200	2,468	228	1,160	101	1,123	728	444	2,555	738	752	69
	4,162	583	855	33	246	24	297	141	100	576	174	176	12
	12,897	1,025	2,423	119	484	47	526	466	338	1,308	253	537	33
	5,231	539	538	42	218	13	475	236	160	946	232	396	26
	3,980	516	766	40	187	14	257	144	114	528	110	156	22
	1,168	106	170	5	53	1	58	50	34	176	28	88	7
	996	228	237	11	40	7	52	37	13	101	39	32	2

A.II.5. ACCIDENTES EN JORNADA DE TRABAJO CON BAJA SEGUN FORMA EN QUE SE PRODUJERON POR SECTOR Y RAMA DE ACTIVIDAD
CONTINUACION

AÑO 1993,

ACCIDENTES LEVES

SECTOR Y RAMA DE ACTIVIDAD	SOBRES-FUERZOS	EXPOSI-CION A TEMPERATURAS AMBIEN-TALES EX-TREMAS	CONTAC-TOS TER-MICOS	EXPOSI-CION A CONTAC-TOS ELEC-TRICOS	EXPOSI-CION A SUS-TAN-CIAS NOCIVAS	CONTAC-TOS CON SUS-TAN-CIAS CAUSTI-CAS O CORRO-SIVAS	EXPOSI-CION A RADIA-CIONES	EXPLO-SIONES	INCEN-DIOS	ACCIDEN-TES CAUSADOS POR SE-RES VI-VOS	ATROPE-LLOS O GOLPES CON VEHI-CULOS	PATOLO-GIAS NO TRAUMA-TICAS
TOTAL.....	103,580	532	4,554	1,744	1,641	4,024	479	599	549	3,543	10,959	591
SECTORES												
AGRARIO.....	5,298	22	84	33	78	135	6	20	54	680	302	32
NO AGRARIO.....	98,282	510	4,470	1,711	1,563	3,889	473	579	495	2,863	10,657	559
INDUSTRIA.....	40,683	213	2,192	802	684	1,810	328	228	200	335	2,211	205
CONSTRUCCION.....	18,996	77	423	564	181	471	64	110	84	172	1,032	86
SERVICIOS.....	38,603	220	1,855	345	698	1,608	81	241	211	2,356	7,414	268
RAMAS												
AGRICULTURA, GANAD., CAZA, SILVICULTURA, PESCA Y ACUICULTURA, EXTRAC. Y AGLOMERAC. DE CARBON.....	4,542 756	17 5	54 30	27 6	71 7	122 13	5 1	14 6	49 5	590 90	276 26	22 10
EXTRAC. DE PETROLEO, GAS, URANIO Y TORIO	26	-	-	-	-	2	-	-	1	1	1	-
EXTRAC. DE MINERALES NO ENERGETICOS.....	455	3	21	11	4	14	3	13	4	4	27	2
IND. DE ALIMENTOS, BEBIDAS Y TABACO...	6,382	59	477	49	105	425	10	43	15	121	496	36
IND. TEXTIL Y DE LA CONFECCION.....	2,107	10	83	7	37	100	2	3	4	19	110	10
IND. DEL CUERO Y DEL CALZADO.....	433	3	19	4	10	32	1	1	-	2	14	1
IND. DE LA MADERA Y DEL CORCHO, CESTERIA	1,272	3	38	9	13	38	2	4	12	13	71	4
IND. DEL PAPEL, ARTES GRAFICAS Y EDICION, COQUERIAS, REFINERI.	2,175	7	70	23	27	75	11	3	6	16	197	11
TRAT. COMB. NUCLEARES	63	-	11	2	3	7	-	-	3	-	5	-
INDUSTRIA QUIMICA...	1,639	11	125	18	89	280	6	22	21	11	123	8
FABR. PROD. CAUCHO Y MATERIAS PLASTICAS, FABR. PROD. MINERALES NO METALICOS.....	2,021	14	129	19	44	60	2	13	4	11	69	6
METALURGIA.....	3,518	14	127	46	39	128	10	10	10	16	162	12
FABR. PROD. METALICOS EXCEPTO MAQUINARIA, CONST. MAQUINARIA Y EQUIPO MECANICO.....	1,827	17	254	36	17	92	9	25	19	3	44	12
FABR. MAQUIN. OFICINA Y MAT. ELECTRONICO, FABR. DE MAQUINARIA Y MAT. ELECTRICO.....	6,259	37	365	235	133	228	93	33	40	31	267	22
FABR. MAQUIN. OFICINA Y MAT. ELECTRONICO, FABR. DE MAQUINARIA Y MAT. ELECTRICO.....	3,526	10	154	122	49	88	31	20	18	21	173	13
FABR. INSTRUMENTOS MEDICOS Y PRECISION, FABR. DE AUTOMOVILES, FABR. OTRO MATERIAL DE TRANSPORTE.....	290	-	10	8	5	11	1	1	-	-	25	1
FABR. MUEBLES, OTRAS IND. MANUF. RECICLAJE PROD. Y DIST. ELECTRI.	942	1	41	30	11	41	5	2	3	2	35	8
GAS Y AGUA.....	133	-	7	5	3	7	-	2	2	1	20	3
CONSTRUCCION.....	2,114	6	60	27	16	46	11	6	1	6	87	18
VENTA Y REPAR. VEHIC. VENTA COMBUSTIBLE, COMERC. AL POR MAYOR INTERMEDIAR, COMERC. AL POR MENOR, REPARAC. DOMESTICAS, HOSTELERIA.....	1,134	2	88	19	27	28	121	10	11	4	22	14
TRANSP. TERRESTRE Y POR TUBERIAS.....	2,306	10	76	23	31	74	6	5	13	26	112	9
TRANSP. MARITIMO Y FLUVIAL.....	604	5	21	84	9	26	2	9	8	18	78	8
TRANSP. AEREO Y ESPACIAL.....	18,996	77	423	564	181	471	64	110	84	172	1,032	86
ACT. ANEX. A TRANSPOR. COMUNICACIONES, INST. FINANCIERAS Y SEGUROS.....	3,236	27	198	64	42	103	9	55	37	63	659	15
INMOBILIAR, ALQUIL. DE BIENES MUEBLES, ACT. INFORMATICAS, INVEST. DESARROLLO, OTRAS ACTIVIDADES EMPRESARIALES.....	4,404	22	107	31	38	93	7	16	8	72	697	27
ADMON. PUBLI. DEFEN. S. S. ORG. EXTRATERRI.	6,294	21	99	45	55	127	8	21	18	111	747	24
EDUCACION.....	3,115	83	852	50	108	362	7	46	33	152	723	22
ACT. SANITARIAS, VETERIN. Y SOCIALES, ACT. DE SANEAMIENTO PUBLICO.....	4,097	14	83	37	36	62	9	22	17	240	1,842	50
ACT. ASOCIAT. RECREAT. Y CULTURALES.....	97	2	9	-	2	6	-	1	-	1	3	-
ACT. DIVERSAS DE SERVICIOS PERSONAL, HOGARES QUE EMPLEAN PERSONAL DOMESTICO.....	462	2	5	1	8	3	1	-	-	5	49	6
	1,878	4	39	22	19	29	2	8	4	62	408	12
	339	1	2	1	4	3	-	-	-	19	114	8
	231	4	5	3	4	3	2	3	1	7	63	1
	88	-	6	3	1	2	2	2	-	5	34	-
	4,080	10	70	19	184	387	7	9	18	349	761	26
	3,023	7	108	37	64	118	10	25	44	646	701	16
	673	2	42	3	15	29	4	4	7	66	95	5
	4,266	14	164	19	74	177	7	21	13	315	224	44
	1,138	3	18	3	15	36	3	5	6	40	139	4
	751	2	24	4	14	32	2	-	5	183	103	6
	288	2	20	-	10	25	1	3	-	7	35	1
	143	-	4	3	5	11	-	-	-	13	17	1

A.II.5. ACCIDENTES EN JORNADA DE TRABAJO CON BAJA SEGUN FORMA EN QUE SE PRODUJERON POR SECTOR Y RAMA DE ACTIVIDAD
CONTINUACION

AÑO 1993.

ACCIDENTES GRAVES

SECTOR Y RAMA DE ACTIVIDAD	TOTAL	CAIDAS DE PERSONAS		CAIDAS DE OBJETOS			PISADAS SOBRE OBJETOS	CHOQUES CONTRA OBJETOS		GOLPES POR OBJETOS O HERRAMIENTAS	PROYECCION DE FRAGMENTOS O PARTICULAS	ATRAPAMIENTO	
		A DIS-TINTO NIVEL	AL MIS-MO NIVEL	POR DES-PLOME O DERRUM-BAMIENTO	EN MA-NIPULA-CION	POR OBJETOS DES-PRENDI-DOS		INNOVI-LES	NOVILES			POR O ENTRE OBJETOS	POR VUELCO DE MA-QUINAS TRACTO-RES O VEHI-CULOS
TOTAL.....	11,020	2,604	947	233	627	113	235	218	281	1,077	293	1,549	200
SECTORES													
AGRARIO.....	1,281	303	147	34	77	10	39	30	36	173	41	163	39
NO AGRARIO.....	9,739	2,301	800	199	550	103	196	188	245	904	252	1,386	161
INDUSTRIA.....	3,031	462	139	67	187	29	43	52	67	374	114	869	37
CONSTRUCCION.....	2,383	1,033	135	85	145	45	47	37	41	218	69	193	28
SERVICIOS.....	4,325	806	526	47	218	29	106	99	137	312	69	324	96
RAMAS													
AGRICULTURA, GANAD., CAZA, SILVICULTURA, PESCA Y ACUICULTURA, EXTRAC. Y AGLOMERAC. DE CARBON.....	1,085	282	113	30	68	7	36	29	31	137	34	122	39
EXTRAC. DE PETROLEO, GAS, URANIO Y TORIO	196	21	34	4	9	3	3	1	5	36	7	41	-
EXTRAC. DE MINERALES NO ENERGETICOS.....	50	3	2	7	4	5	-	1	-	10	3	7	2
IND. DE ALIMENTOS, BEBIDAS Y TABACO...	2	1	-	-	-	-	-	-	-	-	-	1	-
IND. TEXTIL Y DE LA CONFECCION.....	75	12	6	5	9	2	1	3	-	5	3	17	4
IND. DEL CUERO Y DEL CALZADO.....	499	80	36	8	21	3	5	7	12	45	5	160	6
IND. DE LA MADERA Y DEL CORCHO, CESTERIA	100	11	4	5	6	-	2	2	2	9	1	44	1
IND. DEL PAPEL, ARTES GRAFICAS Y EDICION, COQUERIAS, REFINERI, TRAT.COMB. NUCLEARES	31	1	-	-	2	-	-	1	-	4	4	16	-
INDUSTRIA QUIMICA	198	17	5	5	13	2	1	4	11	41	8	74	1
FABR. PROD. CAUCHO Y MATERIAS PLASTICAS	139	19	14	1	3	1	3	2	5	12	1	54	1
FABR. PROD. MINERALES NO METALICOS.....	11	2	-	-	1	-	-	-	-	-	-	-	1
METALURGIA.....	109	15	10	2	2	-	3	3	3	5	4	23	-
FABR. PROD. METALICOS EXCEPTO MAQUINARIA, CONST. MAQUINARIA Y EQUIPO MECANICO.....	106	7	8	2	5	1	2	-	1	5	3	51	-
FABR. MAQUIN. OFICINA Y MAT. ELECTRONICO	246	49	10	7	26	3	7	6	5	25	7	64	1
FABR. DE MAQUINARIA Y MAT. ELECTRICO.....	161	14	4	4	12	5	2	-	4	23	12	41	2
FABR. INSTRUMENTOS MEDICOS Y PRECISION	538	126	11	10	43	6	7	12	7	64	29	129	5
FABR. DE AUTOMOVILES	236	43	8	4	17	-	3	4	3	39	13	51	4
FABR. OTRO MATERIAL DE TRANSPORTE.....	9	3	-	-	-	-	-	-	1	1	-	1	-
FABR. MUEBLES, OTRAS IND. MANUF. RECICLAJE	42	5	2	-	1	-	1	-	1	4	3	9	-
PROD. Y DIST. ELECTRI. GAS Y AGUA.....	12	1	-	1	-	-	-	-	-	1	-	3	-
CONSTRUCCION.....	64	6	1	2	4	-	-	1	3	6	6	19	1
VENTA Y REPAR. VEHIC. VENTA COMBUSTIBLE.....	43	8	-	-	4	1	-	-	1	4	1	8	-
COMERC. AL POR MAYOR INTERMEDIAR. COMERC. AL POR MENOR	263	23	9	2	12	-	4	5	8	66	10	86	4
REPARAC. DOMESTICAS	97	16	9	2	2	-	2	1	-	5	1	11	4
HOSTELERIA.....	2,383	1,033	135	85	145	45	47	37	41	218	69	193	28
TRANSP. TERRESTRE Y POR TUBERIAS.....	242	30	17	4	16	6	7	3	14	24	13	27	4
TRANSP. MARITIMO Y FLUVIAL.....	373	69	27	5	27	2	9	4	12	28	9	45	7
TRANSP. AEREO Y ESPACIAL.....	405	70	40	6	25	2	7	10	9	59	3	50	7
ACT. ANEX. A TRANSPOR. COMUNICACIONES.....	374	64	72	1	24	2	10	10	12	38	4	17	2
INST. FINANCIERAS Y SEGUROS.....	650	124	37	7	35	5	15	9	20	37	8	40	37
INMOBILIAR. ALQUIL. DE BIENES MUEBLES.....	33	10	3	-	-	-	1	1	1	3	-	5	-
ACT. INFORMATICAS	34	8	3	-	1	-	1	-	1	1	1	3	1
INVEST. DESARROLLO	283	68	25	2	8	-	11	8	14	11	3	23	6
OTRAS ACTIVIDADES EMPRESARIALES.....	111	9	11	2	1	1	3	6	-	3	-	4	1
ADMON. PUBLI. DEFEN. S.S. ORG. EXTRATERRI.	43	12	3	1	1	1	2	-	-	4	-	4	2
EDUCACION.....	17	2	2	-	1	-	1	-	-	-	1	-	-
ACT. SANITARIAS	305	77	39	6	16	2	4	7	5	17	2	16	3
VETERIN. Y SOCIALES	566	131	73	6	40	3	19	14	17	37	14	31	16
ACT. DE SANEAMIENTO PUBLICO.....	109	18	30	1	6	1	3	1	2	7	1	10	1
ACT. ASOCIAT. RECREAT. Y CULTURALES.....	445	49	105	4	9	3	8	18	12	22	6	25	5
ACT. DIVERSAS DE SERVICIOS PERSONAL, HOGARES QUE EMPLEAN PERSONAL DOMESTICO.....	97	16	4	-	3	1	2	2	3	7	1	17	2
	182	28	27	2	4	-	3	6	15	12	3	4	1
	13	2	1	-	-	-	-	-	-	-	-	2	-
	43	19	7	-	1	-	-	-	-	2	-	1	1

A.II.5. ACCIDENTES EN JORNADA DE TRABAJO CON BAJA SEGUN FORMA EN QUE SE PRODUJERON POR SECTOR Y RAMA DE ACTIVIDAD
CONTINUACION

AÑO 1993.

ACCIDENTES GRAVES

SECTOR Y RAMA DE ACTIVIDAD	SOBRES-FUERZOS	EXPOSI-CION A TEMPE-RATURAS AMBIEN-TALES EX-TREMAS	CONCAC-TOS TER-MICOS	EXPOSI-CION A CONCAC-TOS ELEC-TRICOS	EXPOSI-CION A SUSLAN-CIAS NOCIVAS	CONCAC-TOS CON SUSLAN-CIAS CAUSTI-CAS O CORRO-SIVAS	EXPOSI-CION A RADIA-CIONES	EXPLO-SIONES	INCEN-DIOS	ACCIDEN-TES CAUSADOS POR SE-RES VI-VOS	ATROPE-LLOS O GOLPES CON VEHI-CULOS	PATOLO-GIAS NO TRAUMA-TICAS
TOTAL.....	416	8	93	93	38	89	3	113	69	198	992	531
SECTORES												
AGRARIO.....	36	1	3	3	1	6	-	9	9	62	36	23
NO AGRARIO.....	380	7	90	90	37	83	3	104	60	136	956	508
INDUSTRIA.....	84	3	39	31	16	35	2	51	16	11	170	133
CONSTRUCCION.....	44	4	17	44	6	4	-	13	15	6	101	53
SERVICIOS.....	252	-	34	15	15	44	1	40	29	119	685	322
RAMAS												
AGRICULTURA, GANAD. CAZA, SILVICULTURA, PESCA Y ACUICULTURA, EXTRAC. Y AGLOMERAC. DE CARBON.....	29	1	3	3	1	6	-	4	6	58	33	13
EXTRAC. DE PETROLEO, GAS, URANIO Y TORIO	7	-	-	-	-	-	-	5	3	4	3	10
EXTRAC. DE MINERALES NO ENERGETICOS.....	-	-	-	-	-	-	-	2	-	-	2	2
IND. DE ALIMENTOS, BEBIDAS Y TABACO...	1	-	2	-	-	-	-	3	1	-	1	-
IND. TEXTIL Y DE LA CONFECCION.....	16	1	13	2	1	9	1	8	2	4	38	16
IND. DEL CUERO Y DEL CALZADO.....	2	-	1	-	-	1	-	-	-	-	3	6
IND. DE LA MADERA Y DEL CORCHO, CESTERIA	1	-	-	1	-	1	-	-	-	-	-	-
IND. DEL PAPEL, ARTES GRAFICAS Y EDICION, COQUERIAS, REFINERI, TRAT. COMB. NUCLEARES	2	-	-	1	-	3	-	-	-	1	11	7
INDUSTRIA QUIMICA...	1	-	-	1	1	-	-	2	1	-	1	1
FABR. PROD. CAUCHO Y MATERIAS PLASTICAS, FABR. PROD. MINERALES NO METALICOS.....	2	-	2	-	1	3	-	9	2	1	9	10
METALURGIA.....	3	-	4	1	-	-	-	1	-	-	8	4
FABR. PROD. METALICOS EXCEPTO MAQUINARIA, CONST. MAQUINARIA Y EQUIPO MECANICO...	8	-	3	1	1	2	-	3	-	-	9	9
FABR. PROD. MAQUINARIA Y MAT. ELECTRONICO, FABR. DE MAQUINARIA Y MAT. ELECTRICO...	4	1	4	1	2	2	-	2	1	-	8	13
FABR. INSTRUMENTOS MEDICOS Y PRECISION	12	1	7	7	8	7	1	7	2	3	19	15
FABR. DE AUTOMOVILES, FABR. OTRO MATERIAL DE TRANSPORTE.....	6	-	-	2	1	2	-	6	2	-	13	15
FABR. MUEBLES, OTRAS IND. MANUF. RECICLAJE	1	-	-	-	-	1	-	-	-	-	1	-
PROD. Y DIST. ELECTRI. GAS Y AGUA.....	5	-	-	-	-	-	-	1	3	-	5	2
CONSTRUCCION.....	3	-	1	1	-	-	-	2	-	-	1	-
VENTA Y REPAR. VEHIC. VENTA COMBUSTIBLE...	2	-	-	1	1	1	-	1	-	1	3	6
COMERC. AL POR MAYOR INTERMEDIAR, COMERC. AL POR MENOR	7	-	1	-	-	1	-	2	2	1	15	5
REPARAC. DOMESTICAS	8	-	1	12	-	1	-	2	-	-	7	13
HOTELERIA.....	44	4	17	44	6	4	-	13	15	6	101	53
TRANSP. TERRESTRE Y POR TUBERIAS.....	11	-	-	-	1	1	-	4	5	5	42	8
TRANSP. MARITIMO Y FLUVIAL.....	14	-	2	-	1	3	-	4	1	3	76	25
TRANSP. AEREO Y ESPACIAL.....	21	-	1	1	-	4	-	4	1	5	65	15
ACT. ANEX. A TRANSPOR. COMUNICACIONES.....	14	-	14	1	-	9	1	2	7	9	47	14
INST. FINANCIERAS Y SEGUROS.....	15	-	2	5	2	2	-	5	5	14	175	51
INMOBILIAR, ALQUIL. DE BIENES MUEBLES...	5	-	-	-	1	-	-	-	-	1	-	2
ACT. INFORMATICAS, INVEST. DESARROLLO, OTRAS ACTIVIDADES EMPRESARIALES.....	2	-	-	-	-	1	-	-	-	-	3	8
ADMN. PUBLI. DEFEN. S. S. ORG. EXTRATERRI. EDUCACION.....	18	-	1	2	1	1	-	3	1	7	41	29
ACT. SANITARIAS, VETERIN. Y SOCIALES	10	-	-	1	-	-	-	-	-	3	17	39
ACT. DE SANEAMIENTO PUBLICO.....	2	-	-	-	-	-	-	-	3	-	6	2
ACT. ASOCIAT. RECREAT. Y CULTURALES.....	15	-	1	-	2	7	-	2	-	10	56	18
ACT. DIVERSAS DE SERVICIOS PERSONAL	34	-	4	2	2	5	-	6	2	18	60	32
HOGARES QUE EMPLEAN PERSONAL DOMESTICO.....	5	-	-	1	-	3	-	1	-	2	10	6
	69	-	7	2	-	5	-	3	1	9	31	52
	1	-	-	1	2	-	-	2	-	-	27	6
	13	-	2	-	1	3	-	2	-	33	16	7
	1	-	-	-	1	-	-	-	-	-	5	1
	2	-	-	-	-	-	-	2	1	-	2	5

A.II.5. ACCIDENTES EN JORNADA DE TRABAJO CON BAJA SEGUN FORMA EN QUE SE PRODUJERON POR SECTOR Y RAMA DE ACTIVIDAD
CONTINUACION

AÑO 1993,

ACCIDENTES MORTALES

SECTOR Y RAMA DE ACTIVIDAD	TOTAL	CAIDAS DE PERSONAS		CAIDAS DE OBJETOS			PISADAS SOBRE OBJETOS	CHOQUES CONTRA OBJETOS		GOLPES POR OBJETOS O HERRAMIENTAS	PROYECCION DE FRAGMENTOS O PARTICULAS	ATRAPAMIENTO	
		A DISTINTO NIVEL	AL MISMO NIVEL	POR DESPLOME O DERRUMBAMIENTO	EN MANIPULACION	POR OBJETOS DESPRENDIDOS		INMOVILES	MOVILES			POR ENTRE OBJETOS	POR VUELCO DE MAQUINAS TRACTORES O VEHICULOS
TOTAL.....	1,077	170	9	34	14	14	2	16	22	23	5	49	63
SECTORES													
AGRARIO.....	102	19	2	-	2	-	2	3	2	8	1	5	15
NO AGRARIO.....	975	151	7	34	12	14	-	13	20	15	4	44	48
INDUSTRIA.....	287	46	1	12	1	6	-	1	3	8	1	23	13
CONSTRUCCION.....	239	82	1	20	3	2	-	1	2	3	-	12	14
SERVICIOS.....	449	23	5	2	8	3	-	11	15	4	3	9	21
RAMAS													
AGRICULTURA, GANAD., CAZA, SILVICULTURA, PESCA Y ACUICULTURA.....	59	6	1	-	1	-	1	-	1	2	-	4	15
EXTRAC. Y AGLOMERAC. DE CARBON.....	43	13	1	-	1	-	1	3	1	6	1	1	-
EXTRAC. DE PETROLEO, GAS, URANIO Y TORIO.....	19	3	-	4	-	1	-	1	1	1	-	3	-
EXTRAC. DE MINERALES NO ENERGETICOS.....	-	-	-	-	-	-	-	-	-	-	-	-	-
IND. DE ALIMENTOS, BEBIDAS Y TABACO.....	12	3	-	1	1	1	-	-	1	1	-	3	-
IND. TEXTIL Y DE LA CONFECCION.....	34	5	1	1	-	-	-	-	-	-	-	2	1
IND. DEL CUERO Y DEL CALZADO.....	13	2	-	1	-	1	-	-	1	-	-	-	1
IND. DE LA MADERA Y DEL CORCHO, CESTERIA.....	3	-	-	-	-	-	-	-	-	-	-	-	-
IND. DEL PAPEL, ARTES GRAFICAS Y EDICION.....	8	2	-	-	-	-	-	-	-	-	-	1	1
COQUERIAS, REFINERI, TRAT. COMB. NUCLEARES.....	14	1	-	-	-	-	-	-	-	-	-	2	-
INDUSTRIA QUIMICA.....	2	1	-	-	-	-	-	-	-	-	-	-	-
FABR. PROD. CAUCHO Y MATERIAS PLASTICAS.....	13	1	-	-	-	-	-	-	-	1	-	1	1
FABR. PROD. MINERALES NO METALICOS.....	8	-	-	-	-	-	-	-	-	-	-	2	-
METALURGIA.....	35	5	-	3	-	2	-	-	-	-	-	4	5
FABR. PROD. METALICOS EXCEPTO MAQUINARIA.....	13	2	-	-	-	-	-	-	-	1	-	2	-
CONST. MAQUINARIA Y EQUIPO MECANICO.....	45	15	-	2	-	1	-	-	-	1	1	-	1
FABR. MAQUIN. OFICINA Y MAT. ELECTRONICO.....	11	1	-	-	-	-	-	-	-	-	-	1	-
FABR. DE MAQUINARIA Y MAT. ELECTRICO.....	4	-	-	-	-	-	-	-	-	-	-	-	-
FABR. INSTRUMENTOS MEDICOS Y PRECISION.....	8	-	-	-	-	-	-	-	-	-	-	-	-
FABR. DE AUTOMOVILES.....	8	1	-	-	-	-	-	-	-	-	-	-	1
FABR. OTRO MATERIAL DE TRANSPORTE.....	10	1	-	-	-	-	-	-	-	2	-	-	-
FABR. MUEBLES, OTRAS IND. MANUF. RECICLAJE.....	11	2	-	-	-	-	-	-	-	-	-	1	2
PROD. Y DIST. ELECTRI. GAS Y AGUA.....	16	1	-	-	-	-	-	-	-	1	-	1	-
CONSTRUCCION.....	239	82	1	20	3	5	-	1	2	3	-	12	14
VENTA Y REPAR. VEHIC. VENTA COMBUSTIBLE.....	20	1	-	-	-	-	-	1	-	-	-	-	1
COMERC. AL POR MAYOR INTERMEDIAR. COMERC.....	51	4	-	-	-	2	-	3	1	2	-	-	1
COMERC. AL POR MENOR REPARAC. DOMESTICAS.....	40	1	-	-	1	-	-	-	1	1	1	-	1
HOSTELERIA.....	16	-	2	-	1	-	-	-	-	-	-	-	-
TRANSP. TERRESTRE Y POR TUBERIAS.....	131	3	2	-	3	-	-	5	10	-	1	5	12
TRANSP. MARITIMO Y FLUVIAL.....	18	-	1	-	-	-	-	-	-	-	-	1	-
TRANSP. AEREO Y ESPACIAL.....	6	-	-	-	-	-	-	-	-	-	-	-	-
ACT. ANEX. A TRANSPOR. COMUNICACIONES.....	29	3	-	-	1	1	-	-	-	-	-	1	-
INST. FINANCIERAS Y SEGUROS.....	13	-	-	-	-	-	-	1	-	-	-	-	-
INMOBILIAR. ALQUIL. DE BIENES MUEBLES.....	8	-	-	-	-	-	-	-	-	-	-	-	1
ACT. INFORMATICAS.....	1	-	-	-	-	-	-	-	-	-	-	-	-
INVEST. DESARROLLO. OTRAS ACTIVIDADES EMPRESARIALES.....	33	4	-	-	1	-	-	1	-	-	1	-	-
ADMN. PUBLI. DEFEN. S. S. ORG. EXTRATERRI.....	42	2	-	2	-	-	-	-	1	1	-	-	5
EDUCACION.....	5	2	-	-	-	-	-	-	-	-	-	-	-
ACT. SANITARIAS, VETERIN. Y SOCIALES.....	13	1	-	-	-	-	-	-	1	-	-	1	-
ACT. DE SANEAMIENTO PUBLICO.....	7	-	-	-	-	-	-	-	-	-	-	1	-
ACT. ASOCIAT. RECREAT. Y CULTURALES.....	11	2	-	-	-	-	-	-	1	-	-	-	-
ACT. DIVERSAS DE SERVICIOS PERSONAL.....	1	-	-	-	-	-	-	-	-	-	-	-	-
HOGARES QUE EMPLEAN PERSONAL DOMESTICO.....	4	-	-	-	1	-	-	-	-	-	-	-	-

A.II.5. ACCIDENTES EN JORNADA DE TRABAJO CON BAJA SEGUN FORMA EN QUE SE PRODUJERON POR SECTOR Y RAMA DE ACTIVIDAD
CONCLUSION

AÑO 1993,

ACCIDENTES MORTALES

SECTOR Y RAMA DE ACTIVIDAD	SOBREESFUERZOS	EXPOSICION A TEMPERATURAS AMBIENTALES EXTREMAS	CONTACTOS TERMICOS	EXPOSICION A CONTACTOS ELECTRICOS	EXPOSICION A SUSTANCIAS NOCIVAS	CONTACTOS CON SUSTANCIAS CAUSTICAS O CORROSIVAS	EXPOSICION A RADIACIONES	EXPLOSIONES	INCENDIOS	ACCIDENTES CAUSADOS POR SEÑALES VI-VOS	ATROPELLONES O GOLPES CON VEHICULOS	PATOLOGIAS NO TRAUMATICAS
TOTAL.....	11	-	-	23	9	-	1	13	3	12	257	327
SECTORES												
AGRARIO.....	-	-	-	2	-	-	-	-	2	3	6	30
NO AGRARIO.....	11	-	-	21	9	-	1	13	1	9	251	297
INDUSTRIA.....	4	-	-	8	6	-	-	4	1	1	47	101
CONSTRUCCION.....	3	-	-	9	-	-	1	2	-	1	30	50
SERVICIOS.....	4	-	-	4	3	-	-	7	-	7	174	146
RAMAS												
AGRICULTURA, GANAD., CAZA, SILVICULTURA, PESCA Y ACUICULTURA, EXTRAC. Y AGLOMERAC. DE CARBON.....	-	-	-	2	-	-	-	-	2	2	5	17
EXTRAC. DE PETROLEO, GAS, URANIO Y TORIO	-	-	-	-	-	-	-	-	-	1	1	13
EXTRAC. DE MINERALES NO ENERGETICOS.....	-	-	-	-	2	-	-	1	-	1	-	1
IND. DE ALIMENTOS, BEBIDAS Y TABACO.....	-	-	-	1	-	-	-	-	1	-	15	7
IND. TEXTIL Y DE LA CONFECCION.....	-	-	-	1	-	-	-	-	-	-	2	4
IND. DEL CUERO Y DEL CALZADO.....	-	-	-	-	-	-	-	-	-	-	3	-
IND. DE LA MADERA Y DEL CORCHO, CESTERIA	-	-	-	-	-	-	-	-	-	-	-	4
IND. DEL PAPEL, ARTES GRAFICAS Y EDICION, COQUERIAS, REFINERI, TRAT. COMB. NUCLEARES	-	-	-	-	-	-	-	-	-	-	2	9
INDUSTRIA QUIMICA.....	1	-	-	-	1	-	-	1	-	-	4	2
FABR. PROD. CAUCHO Y MATERIAS PLASTICAS, FABR. PROD. MINERALES NO METALICOS.....	-	-	-	1	-	-	-	-	-	-	2	4
METALURGIA.....	-	-	-	-	-	-	-	1	-	-	3	12
FABR. PROD. METALICOS EXCEPTO MAQUINARIA, CONST. MAQUINARIA Y EQUIPO MECANICO.....	1	-	-	1	-	-	-	1	-	-	1	14
FABR. MAQUIN. OFICINA Y MAT. ELECTRONICO, FABR. DE MAQUINARIA Y MAT. ELECTRICO.....	-	-	-	1	-	-	-	-	-	-	1	3
FABR. INSTRUMENTOS MEDICOS Y PRECISION, FABR. DE AUTOMOVILES, FABR. OTRO MATERIAL DE TRANSPORTE.....	1	-	-	1	-	-	-	-	-	-	2	5
FABR. MUEBLES, OTRAS IND. MANUF. RECICLAJE, PROD. Y DIST. ELECTRI. GAS Y AGUA.....	1	-	-	2	2	-	-	-	-	-	2	4
CONSTRUCCION.....	3	-	-	9	-	-	1	2	-	1	30	50
VENTA Y REPAR. VEHIC. VENTA COMBUSTIBLE, COMERC. AL POR MAYOR INTERMEDIAR, COMERC. AL POR MENOR REPARAC. DOMESTICAS	1	-	-	1	-	-	-	3	-	1	20	8
HOTELERIA.....	-	-	-	-	-	-	-	-	-	1	2	10
TRANSP. TERRESTRE Y POR TUBERIAS.....	-	-	-	1	-	-	-	-	-	-	74	15
TRANSP. MARITIMO Y FLUVIAL.....	-	-	-	-	1	-	-	-	-	-	1	14
TRANSP. AEREO Y ESPACIAL.....	-	-	-	-	-	-	-	3	-	-	-	3
ACT. ANEX. A TRANSPOR. COMUNICACIONES.....	-	-	-	-	1	-	-	-	-	-	8	14
INST. FINANCIERAS Y SEGUROS.....	-	-	-	-	-	-	-	-	-	-	5	7
INMOBILIAR, ALQUIL. DE BIENES MUEBLES, ACT. INFORMATICAS, INVEST. DESARROLLO, OTRAS ACTIVIDADES EMPRESARIALES.....	-	-	-	-	-	-	-	-	-	-	3	4
ADMN. PUBLI. DEFEN. S. S. ORG. EXTRATERRI. EDUCACION.....	2	-	-	-	-	-	-	-	-	-	1	2
ACT. SANITARIAS, VETERIN. Y SOCIALES, ACT. DE SANEAMIENTO PUBLICO.....	-	-	-	-	-	-	-	-	-	-	2	8
ACT. ASOCIAT. RECREAT. Y CULTURALES.....	1	-	-	-	-	-	-	-	-	-	5	1
ACT. DIVERSAS DE SERVICIOS PERSONAL, HOGARES QUE EMPLEAN PERSONAL DOMESTICO.....	-	-	-	1	-	-	-	-	-	-	3	4
	-	-	-	-	-	-	-	-	-	-	1	-
	-	-	-	1	-	-	-	-	-	-	-	2

A.II.6. ACCIDENTES EN JORNADA DE TRABAJO CON BAJA SEGUN GRAVEDAD POR GRUPOS DE APARATOS O AGENTES MATERIALES CAUSANTES

AÑO 1993

GRUPOS DE APARATOS O AGENTE MATERIAL CAUSANTE	TOTAL	LEVES	GRAVES	MORTALES
T O T A L.....	534,606	522,509	11,020	1,077
GENERALES.....	78,958	77,253	1,613	92
FISICOS.....	12,486	12,279	179	28
QUIMICOS.....	6,907	6,743	154	10
EXPLOSIVOS.....	351	287	57	7
PRODUCTOS Y MATERIALES.....	180,132	178,330	1,746	56
ANDAMIOS, ESCALERAS.....	36,315	35,019	1,255	41
MEDIOS DE ELEVACION.....	10,659	10,308	317	34
MEDIOS DE TRANSPORTE.....	54,321	51,813	2,136	372
AGENTES PARA PRODUCCION,UTILIZACION Y TRANSMISION ENERGIA.....	9,737	9,456	255	26
HERRAMIENTAS.....	51,687	51,191	490	6
APARATOS Y EQUIPOS.....	31,046	30,639	395	12
MAQUINAS.....	48,725	47,178	1,503	44
ANIMALES.....	2,366	2,216	147	3
PERSONAS.....	8,233	8,045	178	10
ARMAS.....	71	48	19	4
ARTES DE PESCA.....	1,163	1,113	45	5
PATOLOGIAS NO TRAUMATICAS.....	1,449	591	531	327

A.II.6. ACCIDENTES EN JORNADA DE TRABAJO CON BAJA SEGUN GRAVEDAD POR GRUPOS DE APARATOS O AGENTES MATERIALES CAUSANTES
DISTRIBUCION PORCENTUAL

AÑO 1993

GRUPOS DE APARATOS O AGENTE MATERIAL CAUSANTE	TOTAL	LEVES	GRAVES	MORTALES
T O T A L.....	100.0	100.0	100.0	100.0
GENERALES.....	14.8	14.8	14.6	8.5
FISICOS.....	2.3	2.4	1.6	2.6
QUIMICOS.....	1.3	1.3	1.4	.9
EXPLOSIVOS.....	.1	.1	.5	.6
PRODUCTOS Y MATERIALES.....	33.7	34.1	15.8	5.2
ANDAMIOS, ESCALERAS.....	6.8	6.7	11.4	3.8
MEDIOS DE ELEVACION.....	2.0	2.0	2.9	3.2
MEDIOS DE TRANSPORTE.....	10.2	9.9	19.4	34.5
AGENTES PARA PRODUCCION,UTILIZACION Y TRANSMISION ENERGIA.....	1.8	1.8	2.3	2.4
HERRAMIENTAS.....	9.7	9.8	4.4	.6
APARATOS Y EQUIPOS.....	5.8	5.9	3.6	1.1
MAQUINAS.....	9.1	9.0	13.6	4.1
ANIMALES.....	.4	.4	1.3	.3
PERSONAS.....	1.5	1.5	1.6	.9
ARMAS.....	.0	.0	.2	.4
ARTES DE PESCA.....	.2	.2	.4	.5
PATOLOGIAS NO TRAUMATICAS.....	.3	.1	4.8	30.4

A.II.7. ACCIDENTES EN JORNADA DE TRABAJO CON BAJA SEGUN GRAVEDAD POR APARATO O AGENTE MATERIAL CAUSANTE

AÑO 1993

APARATO O AGENTE MATERIAL CAUSANTE	TOTAL	LEVES	GRAVES	MORTALES
T O T A L	534,606	522,509	11,020	1,077
GENERALES	78,958	77,253	1,613	92
AGENTES GENERALES SIN ESPECIFICAR.....	4,166	4,120	42	4
ABERTURAS EN PAREDES.....	546	532	10	4
ABERTURAS EN SUELOS.....	3,042	2,962	68	12
ACCESOS Y SALIDAS (PUERTAS).....	5,840	5,754	85	1
ALMACEN EN GENERAL.....	47	47	-	-
BARANDILLAS Y PASAMANOS.....	402	394	5	3
CONTENEDORES.....	2,803	2,769	32	2
DEPOSITOS Y TANQUES PARA LIQUIDOS DESNIVELES Y ESCALONES.....	543	523	18	2
ESTANTERIAS DE ALMACENAMIENTO.....	5,463	5,296	160	7
ESTRUCTURAS DE ALMACENAMIENTO.....	1,678	1,652	26	-
ESTRUCTURA GENERAL DE EDIFICIOS.....	1,039	875	137	27
ESTRUCTURAS METALICAS PARA SUSTENTACION DE ANDAMIADAS.....	363	340	21	2
PASADIZOS Y PLATAFORMAS ELEVADO (EXCEPTO ANDAMIOS).....	933	895	35	3
RAMPAS O PLANOS INCLINADOS.....	926	903	23	-
SILOS Y TOLVAS.....	416	401	13	2
SUPERFICIES DE TRANSITO O TRABAJO.....	47,936	47,104	819	13
TECHOS Y PAREDES.....	1,748	1,646	92	10
ZONAS DE CARGA Y DESCARGA.....	509	491	18	-
CALZADO Y VESTIMENTA.....	558	549	9	-
FISICOS	12,486	12,279	179	28
AGENTES ATMOSFERICOS EXTERIORES O FISICOS SIN ESPECIFICAR.....	214	209	4	1
AGUA.....	3,603	3,480	99	24
CALOR.....	552	543	9	-
FRIO.....	28	28	-	-
FUEGO.....	934	886	45	3
HUMEDAD.....	153	146	7	-
ILUMINACION.....	102	102	-	-
POLVO.....	6,787	6,774	13	-
RADIACIONES.....	103	101	2	-
RUIDO.....	10	10	-	-
QUIMICOS	6,907	6,743	154	10
AGENTES QUIMICOS SIN ESPECIFICAR.....	2,979	2,917	59	3
ANESTESICOS Y ALERGICOS.....	102	100	2	-
ASFIXIANTES E IRRITANTES.....	364	354	6	4
CAUSTICOS Y CORROSIVOS.....	2,923	2,853	70	-
TOXICOS Y VENENOSOS.....	539	519	17	3
EXPLOSIVOS	351	287	57	7
ATMOSFERAS DEFLAGRANTES.....	32	27	5	-
EXPLOSIVOS LIQUIDOS Y GASEOSOS.....	54	43	10	1
EXPLOSIVOS SOLIDOS.....	76	46	24	6
PRODUCTOS INFLAMABLES (NO EXPLOSIVOS).....	189	171	18	-
PRODUCTOS Y MATERIALES	180,132	178,330	1,746	56
CULTIVO VEGETAL Y SUS PRODUCTOS.....	7,780	7,586	189	5
PIEDRAS, CASCOTES, TIERRAS, ETC.....	15,066	14,839	209	18
PRODUCTOS CERAMICOS (LADRILLOS, TEJAS, BOVEDILLAS, ETC.).....	12,143	11,999	138	6
PRODUCTOS DE MADERA (TABLONES, PUNTALES, ETC.).....	22,331	22,026	290	15
PRODUCTOS EMPAQUETADOS (CAJAS, BALAS, FARDOS, SACOS, ETC.).....	45,680	45,420	258	2
PROD. METALICOS (CLAVOS, ALAMBRES, CHAPAS, PERFILES, ETC.).....	54,059	53,611	439	9
RECIPIENTES (CUBOS, LATAS, BIDONES, TONELES, ETC.) (EXCLUYE LOS A PRESION).....	10,133	10,045	87	1
VIDRIOS Y PLASTICOS.....	8,812	8,701	111	-
PRODUCTOS DE PAPEL Y CARTON.....	1,671	1,660	11	-
PRODUCTOS CARNICOS Y DE PESCADO.....	2,457	2,443	14	-

A.II.7. ACCIDENTES EN JORNADA DE TRABAJO CON BAJA SEGUN GRAVEDAD POR APARATO O AGENTE MATERIAL CAUSANTE
CONTINUACION

AÑO 1993

APARATO O AGENTE MATERIAL CAUSANTE	TOTAL	LEVES	GRAVES	MORTALES
ANDAMIOS, ESCALERAS.....	36,315	35,019	1,255	41
ANDAMIOS.....	7,199	6,755	414	30
ESCALERAS.....	29,116	28,264	841	11
MEDIOS DE ELEVACION.....	10,659	10,308	317	34
GRUAS.....	1,786	1,681	90	15
APARATOS DE ELEVACION.....	2,836	2,682	140	14
ACCESORIOS PARA ELEVACION.....	6,037	5,945	87	5
MEDIOS DE TRANSPORTE.....	54,321	51,813	2,136	372
VIA FERREA.....	1,948	1,892	38	18
RODANTES, EXCEPTO REMOLQUES Y TRACTORES.....	45,864	43,769	1,781	314
REMOLQUES.....	925	867	55	3
TRACTORES.....	1,738	1,600	115	23
TRANSPORTADORES.....	1,690	1,606	81	3
AEREOS Y ACUATICOS.....	2,156	2,079	66	11
AGENTES PARA PRODUC. UTILIZACION Y TRANSMISION ENERGIA.....	9,737	9,456	255	26
ELECTRICOS.....	1,214	1,181	30	3
MOTORES Y TURBINAS NO ELECTRICOS.....	1,418	1,401	17	-
AGENTES MECANICOS DE TRANSMISION.....	4,934	4,824	107	3
AGENTES ELECTRICOS DE TRANSMISION.....	2,171	2,050	101	20
HERRAMIENTAS.....	51,687	51,191	490	6
ELECTRICAS PORTATILES.....	6,458	6,350	107	1
NEUMATICAS PORTATILES.....	1,247	1,228	19	-
MANUALES.....	43,982	43,613	364	5
APARATOS Y EQUIPOS.....	31,046	30,639	395	12
RECIPIENTES A PRESION.....	8,474	8,335	136	3
COMPRESORES.....	1,041	1,023	18	-
EQUIPOS DE BOMBEO.....	552	538	12	2
EQUIPOS DE SOLDADURA.....	5,717	5,678	39	-
HORNO, CALDERAS, ESTUFAS, ETC. (EXCEP. ALTOS HORNO).....	1,439	1,411	25	3
OTROS APARATOS.....	13,823	13,654	165	4
MAQUINAS.....	48,725	47,178	1,503	44
DE OBTENCION, FUNDICION Y TEMPLE (SIDEROMETAL).....	1,610	1,574	35	1
SIN ARRANCAR VIRUTA, EXCEP. PRENSAS (SIDEROMETAL PRINCIPALMENTE).....	2,567	2,488	78	1
PRENSAS (SIDEROMETAL, MADERA, PAPEL VINIC., ETC.).....	1,242	1,161	78	3
CON ARRANQUE DE VIRUTA Y ABRASIVOS EXCEPTO TORNOS Y SIERRAS (SIDEROMETAL PRINCIPALMENTE).....	2,390	2,329	60	1
TORNOS (SIDEROMETAL, MADERA, CERAMICA, ETC.).....	1,414	1,386	28	-
SIERRAS (SIDEROMETAL, MADERA, CARNICAS, ETC.).....	5,042	4,818	224	-
DE CORTE, EXCEPTO SIERRAS (MADERA Y AGRICOLA).....	912	853	59	-
CON ARRANQUE DE VIRUTA (MADERA PRINCIPALMENTE).....	1,802	1,713	89	-
PREPARACION E HILATURA DE FIBRAS (TEXTIL).....	394	380	14	-
PARA TEJER (TEXTIL PRINCIPALMENTE).....	677	662	15	-
DE ACABADO (TEXTIL, PAPEL, ETC.).....	222	217	5	-
FABRICACION DE PAPEL Y CARTON EXCEP. MOLINOS (PAPEL Y ARTES GRAFICAS PRINCIPALMENTE).....	282	273	9	-
MOLINOS (PAPEL Y ARTES GRAFICAS, CERAMICA, HARINERA, ETC.).....	235	221	12	2
DE ARTES GRAFICAS (ARTES GRAFICAS).....	931	901	28	2
PREPARACION DE PASTA (CERAMICA, LACTEAS, PANADERIA, CHACINERIA, VINICOLA, ETC.).....	630	602	28	-
ELABORACION DE PIEZAS (CERAMICA PRINCIPALMENTE).....	271	259	12	-

A. II.7. ACCIDENTES EN JORNADA DE TRABAJO CON BAJA SEGUN GRAVEDAD POR APARATO O AGENTE MATERIAL CAUSANTE CONCLUSION

AÑO 1993

APARATO O AGENTE MATERIAL CAUSANTE	TOTAL	LEVES	GRAVES	MORTALES
PREPARACION DE CEMENTOS (CEMENTOS Y DERIV. PRINCIPALMENTE).....	118	115	3	-
PARA FIBROCEMENTO (CEMENTOS Y DERIV. PRINCIPALMENTE).....	101	96	5	-
FABRICACION DE VIDRIO (INDUSTRIA DE VIDRIO PRINCIPALMENTE).....	132	124	8	-
DE MATANZA (INDUSTRIAS CARNICAS) DE CHACINERIA (INDUSTRIAS CARNICAS PRINCIPALMENTE).....	74	68	6	-
PARA LECHE Y DERIVADOS (LACTEAS PRINCIPALMENTE).....	3,809	3,762	47	-
PARA VINO Y ACEITE (VINICOLA Y OLEICOLA PRINCIPALMENTE).....	121	116	5	-
PARA CONSERVAS (INDUS. CONSERVERAS PRINCIPALMENTE).....	117	114	3	-
DE LIMPIA (HARINERA Y DERIVADAS PRINCIPALMENTE).....	896	871	25	-
DE SELECCION Y MOLTURACION (HARINERA Y DERIV. PRINCIPALMENTE).....	101	99	2	-
PANADERIA (INDUSTRIA PANADERA).....	7	6	1	-
DE TABACOS (INDUSTRIA TABAQUERA) PARA PREPARACION DE PIELS (INDUS. DE LA PIEL PRINCIPALMENTE).....	282	268	14	-
PARA CALZADO (INDUST. DEL CALZADO).....	38	38	-	-
PARA PREPARACION (CAUCHO, PLASTICO).....	216	204	12	-
PARA MANIPULACION (CAUCHO Y PLASTICO PRINCIPALMENTE).....	94	92	2	-
PARA FABRICACION DE ARTICULOS (CAUCHO Y PLASTICO).....	50	48	2	-
PARA LA INDUSTRIA QUIMICA, EXCEPTO SEPARADORES (QUIMICAS, POLVORAS Y EXPLOSIVOS).....	63	56	7	-
SEPARADORES (QUIMICA, EXPLOSIVOS, VINICOLA, ETC.).....	312	301	10	1
DE DEMOLICION Y PREPARACION DEL TERRENO (CONSTRUCCION Y AGRICULTURA PRINCIPALMENTE).....	92	92	-	-
PARA CIMENTACION Y ESTRUCTURAS DE HORMIGON (CONSTRUCCION).....	17	17	-	-
COMPACTADORAS (CONSTRUCCION).....	1,204	1,144	45	15
MOTOCULTORES Y MOTOMAQUINAS (AGRICULTURA).....	1,471	1,430	39	2
TRANSFORM. DEL TERRENO (AGRICULT.).....	53	49	3	1
LABOREO (AGRICULTURA).....	82	74	8	-
SIEMBRA, PLANTACION Y PROTECCION DE CULTIVOS (AGRICULTURA).....	49	46	3	-
RECOLECCION (AGRICULTURA).....	372	349	22	1
EQUIPOS DE GRANJA, EXCEPTO REMOLQUES (AGRICULTURA).....	84	70	14	-
FABRICACION DE POLVORAS Y EXPLOSIVOS (POLVORAS Y EXPLOSIVOS).....	561	520	39	2
OTRAS MAQUINAS SIDEROMETALURGIA, OTRAS MAQUINAS PARA MADERA, CONSTRUCCION, ETC.....	17	16	1	-
OTRAS MAQUINAS PARA LA INDUSTRIA TEXTIL, PAPEL Y ARTES GRAFICAS, PIEL Y CALZADO, ETC.....	3	3	-	-
OTRAS MAQUINAS PARA CONSTRUCCION, AGRICULTURA, ETC.....	252	248	4	-
ROBOTS.....	1,096	1,069	27	-
MAQUINAS SIN ESPECIFICAR.....	895	888	7	-
ANIMALES.....	2,366	2,216	147	3
ANIMALES.....	2,366	2,216	147	3
PERSONAS.....	8,233	8,045	178	10
PERSONAS.....	8,233	8,045	178	10
ARMAS.....	71	48	19	4
ARMAS.....	71	48	19	4
ARTES DE PESCA.....	1,163	1,113	45	5
ARTES DE PESCA.....	1,163	1,113	45	5
PATOLOGIAS NO TRAUMATICAS.....	1,449	591	531	327

A. II.8. ACCIDENTES EN JORNADA DE TRABAJO CON BAJA SEGUN DIVISION DE ACTIVIDAD POR APARATO O AGENTE MATERIAL CAUSANTE

AÑO 1993.

TOTAL DE ACCIDENTES

APARATO O AGENTE MATERIAL CAUSANTE	TOTAL	AGRICULTURA, GANADERIA, CAZA Y SILVICULTURA	PESCA	INDUSTRIAS EXTRACTIVAS	INDUSTRIA MANUFACTURERA	PRODUCCION Y DISTRIBUCION DE ENERGIA ELECTRICAS Y AGUA	CONSTRUCCION	COMERCIO, REPARACION DE VEHICULOS DE MOTOR Y DE ARTICULOS PERSONALES	HOSTELERIA
T O T A L.....	534,606	26,456	5,447	13,479	182,673	2,925	106,200	68,022	24,637
GENERALES.....	78,958	4,344	482	1,337	19,912	508	15,224	9,306	5,402
AGENTES GENERALES SIN ESPECIFICAR	4,166	152	23	68	1,347	13	744	432	165
ABERTURAS EN PAREDES.....	546	9	1	-	169	3	105	17	36
ABERTURAS EN SUELOS.....	3,042	228	7	34	531	90	1,132	236	33
ACCESOS Y SALIDAS (PUERTAS).....	5,840	188	73	38	1,884	44	712	672	456
ALMACEN EN GENERAL.....	47	2	-	-	16	1	7	14	-
BARANDILLAS Y PASAMANOS.....	402	7	18	8	154	1	82	17	14
CONTENEDORES.....	2,803	31	5	1	862	11	132	205	54
DEPOSITOS Y TANQUES PARA LIQUIDOS	543	14	2	1	283	6	63	66	6
DESNIVELES Y ESCALONES.....	5,463	307	16	44	1,232	67	1,094	687	283
ESTANTERIAS DE ALMACENAMIENTO.....	1,678	4	2	5	502	3	67	715	115
ESTRUCTURA GENERAL DE EDIFICIOS.....	1,039	25	2	3	212	4	639	38	6
ESTRUCTURAS METALICAS PARA SUS- TENTACION DE ANDAMIADAS.....	363	4	-	14	128	1	166	15	3
PASADIZOS Y PLATAFORMAS ELEVADOS (EXCEPTO ANDAMIOS).....	933	20	1	11	497	8	145	75	14
RAMPAS O PLANOS INCLINADOS.....	926	37	7	118	117	3	215	108	53
SILOS Y TOLVAS.....	416	18	-	62	227	4	36	16	3
SUPERFICIES DE TRANSITO O TRABAJO	47,936	3,187	308	871	11,194	233	8,861	5,782	4,051
TECHOS Y PAREDES.....	1,748	77	5	22	216	12	916	98	71
ZONAS DE CARGA Y DESCARGA.....	509	30	6	32	155	2	60	70	3
CALZADO Y VESTIMENTA.....	558	4	6	5	186	2	48	43	36
FISICOS.....	12,486	337	277	124	4,625	67	2,255	1,195	1,072
AGENTES ATMOSFERICOS EXTERIORES O FISICOS SIN ESPECIFICAR.....	214	6	9	2	62	2	43	22	8
AGUA.....	3,603	70	237	13	795	21	208	331	682
CALOR.....	552	9	4	3	218	3	32	44	117
FRIO.....	28	-	1	-	11	-	6	4	1
FUEGO.....	934	64	6	13	312	7	134	71	158
HUMEDAD.....	153	8	4	-	26	-	8	27	16
ILUMINACION.....	102	1	1	2	46	-	20	13	2
POLVO.....	6,787	177	15	90	3,097	33	1,780	675	85
RADIACIONES.....	103	2	-	1	54	1	22	7	3
RUIDO.....	10	-	-	-	4	-	2	1	-
QUIMICOS.....	6,907	200	21	39	2,945	34	863	597	544
AGENTES QUIMICOS SIN ESPECIFICAR	2,979	74	16	18	1,346	15	337	279	220
ANESTESICOS Y ALERGICOS.....	102	7	-	1	38	-	7	8	5
ASFIXIANTES E IRRITANTES.....	364	11	-	6	151	5	66	28	13
CAUSTICOS Y CORROSIVOS.....	2,923	77	4	10	1,250	14	404	229	256
TOXICOS Y VENENOSOS.....	539	31	1	4	160	-	49	53	50
EXPLOSIVOS.....	351	9	1	12	121	4	58	54	28
ATMOSFERAS DEFLAGRANTES.....	32	-	-	-	13	-	4	5	4
EXPLOSIVOS LIQUIDOS Y GASEOSOS.....	54	3	-	1	15	2	9	10	4
EXPLOSIVOS SOLIDOS.....	76	2	-	11	25	-	6	9	4
PRODUCTOS INFLAMABLES (NO EXPLO- SIVOS).....	189	4	1	-	68	2	39	30	16
PRODUCTOS Y MATERIALES.....	180,132	11,550	941	7,300	64,397	628	44,175	20,619	6,711
CULTIVO VEGETAL Y SUS PRODUCTOS.....	7,780	5,181	15	32	323	38	236	350	503
PIEDRAS, CASCOTES, TIERRAS, ETC.....	15,066	938	63	3,997	2,512	64	5,442	328	86
PRODUCTOS CERAMICOS (LADRILLOS, TEJAS, BOVEDILLAS, ETC.).....	12,143	101	1	59	1,908	34	8,607	315	286
PRODUCTOS DE MADERA (TABLONES, PUNTALES, ETC.).....	22,331	1,101	70	1,599	7,039	65	9,185	997	257
PRODUCTOS EMPAQUETADOS (CAJAS, BALAS, FARDOS, SACOS, ETC.).....	45,680	2,722	369	283	15,111	129	5,746	10,396	1,949
PROD. METALICOS (CLAVOS, ALAM- BRES, CHAPAS, PERFILES, ETC.).....	54,059	872	180	1,255	28,171	238	12,749	5,096	604
RECIPIENTES (CUBOS, LATAS, BIDO- NES, TONELES, ETC.) (EXCLUYE LOS A PRESION).....	10,133	485	51	69	3,512	26	1,317	983	1,405
VIDRIOS Y PLASTICOS.....	8,812	134	17	4	3,527	25	819	1,247	1,458
PRODUCTOS DE PAPEL Y CARTON.....	1,671	6	-	-	1,038	9	67	185	17
PRODUCTOS CARNICOS Y DE PESCADO.....	2,457	10	175	2	1,256	-	7	722	146

A.II.8. ACCIDENTES EN JORNADA DE TRABAJO CON BAJA SEGUN DIVISION DE ACTIVIDAD POR APARATO O AGENTE MATERIAL CAUSANTE
CONTINUACION

AÑO 1993.

TOTAL DE ACCIDENTES

APARATO O AGENTE MATERIAL CAUSANTE	TOTAL	AGRICULTURA, GANADERIA, CAZA Y SILVICULTURA	PESCA	INDUSTRIAS EXTRACTIVAS	INDUSTRIA MANUFACTURERA	PRODUCCION Y DISTRIBUCION DE ENERGIA ELECTRICAS Y AGUA	CONSTRUCCION	COMERCIO, REPARACION DE VEHICULOS DE MOTOR Y DE ARTICULOS PERSONALES	HOSTELERIA
ANDAMIOS, ESCALERAS.....	36,315	724	130	172	7,893	287	12,111	3,994	2,029
ANDAMIOS.....	7,199	39	9	26	989	13	5,515	128	26
ESCALERAS.....	29,116	685	121	146	6,904	274	6,596	3,866	2,003
MEDIOS DE ELEVACION.....	10,659	238	163	119	4,439	29	1,627	1,985	94
GRUAS.....	1,786	16	13	22	616	9	553	130	1
APARATOS DE ELEVACION.....	2,836	46	137	68	1,008	15	464	488	71
ACCESORIOS PARA ELEVACION.....	6,037	176	13	29	2,815	5	610	1,367	22
MEDIOS DE TRANSPORTE.....	54,321	3,113	1,509	1,367	12,388	280	5,262	9,988	1,601
VIA FERREA.....	1,948	10	2	841	270	3	69	21	20
RODANTES, EXCEPTO REMOLQUES Y TRACTORES.....	45,864	1,079	69	310	10,729	264	4,964	9,689	1,569
REMOLQUES.....	925	627	1	9	74	1	42	35	2
TRACTORES.....	1,738	1,291	1	46	113	-	54	101	4
TRANSPORTADORES.....	1,690	97	9	154	1,036	10	108	112	2
AEREO Y ACUATICOS.....	2,156	9	1,427	7	166	2	25	30	4
AGENTES PARA PRODUCCION, UTILIZACION Y TRANSMISION ENERGIA.....	9,737	214	281	291	3,620	268	2,276	1,205	101
ELECTRICOS.....	1,214	22	9	27	468	40	233	238	15
MOTORES Y TURBINAS NO ELECTRICOS.....	1,418	51	63	24	513	8	132	427	14
AGENTES MECANICOS DE TRANSMISION.....	4,934	118	199	185	2,010	76	1,087	395	36
AGENTES ELECTRICOS DE TRANSMISION.....	2,171	23	10	55	629	144	824	145	36
HERRAMIENTAS.....	51,687	2,160	195	1,670	19,143	238	10,159	8,857	3,132
ELECTRICAS PORTATILES.....	6,458	153	9	45	3,891	28	1,284	621	33
NEUMATICAS PORTATILES.....	1,247	13	2	114	421	11	507	81	4
MANUALES.....	43,982	1,994	184	1,511	14,831	199	8,368	8,155	3,095
APARATOS Y EQUIPOS.....	31,046	392	108	350	12,159	376	4,907	4,201	2,292
RECIPIENTES A PRESION.....	8,474	226	27	191	3,619	227	2,275	782	127
COMPRESORES.....	1,041	5	1	13	158	25	650	45	4
EQUIPOS DE BOMBEO.....	552	16	8	15	246	31	92	54	7
EQUIPOS DE SOLDADURA.....	5,717	34	9	77	3,699	23	898	562	26
HORNOS, CALDERAS, ESTUFAS, ETC (EXCEPTO ALTOS HORNOS).....	1,439	7	1	5	751	12	268	133	120
OTROS APARATOS.....	13,823	104	62	49	3,686	58	724	2,625	2,008
MAQUINAS.....	48,725	1,932	162	630	29,250	137	6,423	5,158	1,293
DE OBTENCION, FUNDICION Y TEMPLE (SIDEROMETAL).....	1,610	-	-	6	1,452	1	87	33	7
SIN ARRANCAR VIRUTA, EXCEPTO PRENSAS (SIDEROMETAL PRINCIPALMENTE).....	2,567	29	9	17	1,608	9	561	152	4
PRENSAS (SIDEROMETAL, MADERA, PAPEL VINIC, ETC.).....	1,242	7	1	6	1,063	2	34	66	1
CON ARRANQUE DE VIRUTA Y ABRASIVOS EXCEPTO TORNOS Y SIERRAS (SIDEROMETAL PRINCIPALMENTE).....	2,390	8	2	16	1,855	3	185	211	7
TORNOS (SIDEROMETAL, MADERA, CERAMICA, ETC.).....	1,414	4	2	17	1,170	2	24	135	2
SIERRAS (SIDEROMETAL, MADERA, CARNICAS, ETC.).....	5,042	61	11	23	2,786	12	1,498	375	19
DE CORTE, EXCEPTO SIERRAS (MADERA Y AGRICOLA).....	912	581	4	14	127	4	70	43	3
CON ARRANQUE DE VIRUTA (MADERA PRINCIPALMENTE).....	1,802	7	1	3	1,504	1	73	63	9
PREPARACION E HILATURA DE FIBRAS (TEXTIL).....	394	2	1	3	348	-	10	18	2
PARA TEJER (TEXTIL PRINCIPALMENTE).....	677	-	-	-	621	-	16	19	-
DE ACABADO (TEXTIL, PAPEL, ETC.).....	222	3	-	-	183	-	6	15	2
FABRICACION DE PAPEL Y CARTON, EXCEPTO MOLINOS (PAPEL Y ARTES GRAFICAS PRINCIPALMENTE).....	282	2	-	1	243	-	2	14	1
MOLINOS (PAPEL Y ARTES GRAFICAS, CERAMICA, HARINERA, ETC.).....	235	9	-	17	180	2	12	5	4
DE ARTES GRAFICAS (ARTES GRAFICAS).....	931	2	-	2	865	1	7	24	2
PREPARACION DE PASTA (CERAMICA, LACTEAS, PANADERIA, CHACINERIA, VINICOLA, ETC.).....	630	7	1	6	380	1	39	93	32
ELABORACION DE PIEZAS (CERAMICA PRINCIPALMENTE).....	271	6	-	7	160	-	35	32	12

A.II.8. ACCIDENTES EN JORNADA DE TRABAJO CON BAJA SEGUN DIVISION DE ACTIVIDAD POR APARATO O AGENTE MATERIAL CAUSANTE
CONTINUACION

AÑO 1993.

TOTAL DE ACCIDENTES

APARATO O AGENTE MATERIAL CAUSANTE	TOTAL	AGRICULTURA, GANADERIA, CAZA Y SILVICULTURA	PESCA	INDUSTRIAS EXTRACTIVAS	INDUSTRIA MANUFACTURERA	PRODUCCION Y DISTRIBUCION DE ENERGIA ELECTRICAS Y AGUA	CONSTRUCCION	COMERCIO, REPARACION DE VEHICULOS DE MOTOR Y DE ARTICULOS PERSONALES	HOSTELERIA
PREPARACION DE CEMENTOS(CEMENTOS Y DERIV. PRINCIPALMENTE).....	118	1	1	21	44	-	37	5	2
PARA FIBROCEMENTO(CEMENTOS Y DERIV. PRINCIPALMENTE).....	101	2	1	2	63	-	13	6	4
FABRICACION DE VIDRIO(INDUSTRIA DE VIDRIO PRINCIPALMENTE).....	132	-	-	-	103	-	7	17	3
DE MATANZA (INDUSTRIAS CARNICAS) DE CHACINERIA(INDUSTRIAS CARNICAS PRINCIPALMENTE).....	74	5	-	-	48	-	2	5	-
PARA LECHE Y DERIVADOS (LACTEAS PRINCIPALMENTE).....	3,809	16	5	6	782	2	84	1,834	843
PARA VINO Y ACEITE (VINICOLA Y OLEICOLA PRINCIPALMENTE).....	121	11	-	-	54	2	15	15	12
PARA CONSERVAS (INDUS.CONSERVERAS PRINCIPALMENTE).....	117	12	-	1	83	-	-	11	4
DE LIMPIA (HARINERA Y DERIVADAS PRINCIPALMENTE).....	896	27	1	6	666	5	9	107	20
DE SELECCION Y MOLTURACION(HARINERA Y DERIV. PRINCIPALMENTE).....	101	2	-	6	43	-	5	7	9
PANADERIA (INDUSTRIA PANADERA).....	7	-	-	-	6	-	-	-	-
DE TABACOS (INDUSTRIA TABAQUERA).....	282	-	1	-	243	-	-	25	9
PARA PREPARACION DE PIELS(INDUS. DE LA PIEL PRINCIPALMENTE).....	38	-	-	-	31	-	-	1	5
PARA CALZADO (INDUST. DEL CALZADO).....	216	3	2	11	146	2	15	8	3
PARA PREPARACION(CAUCHO, PLASTICO) PARA MANIPULACION (CAUCHO Y PLASTICO PRINCIPALMENTE).....	94	1	-	-	84	-	1	7	-
PARA FABRICACION DE ARTICULOS (CAUCHO Y PLASTICO).....	50	-	-	-	45	-	2	2	-
PARA LA INDUSTRIA QUIMICA, EXCEPTO SEPARADORES (QUIMICAS, POLVORAS Y EXPLOSIVOS).....	63	-	-	-	60	-	1	2	-
SEPARADORES (QUIMICA, EXPLOSIVOS, VINICOLA, ETC.).....	312	-	-	2	292	-	3	10	1
DE DEMOLICION Y PREPARACION DEL TERRENO(CONSTRUCCION Y AGRICULTURA PRINCIPALMENTE).....	92	-	-	-	76	1	3	6	2
PARA CIMENTACION Y ESTRUCTURAS DE HORMIGON (CONSTRUCCION).....	17	1	-	1	7	-	3	2	-
COMPACTADORAS (CONSTRUCCION).....	1,204	37	-	163	208	11	557	57	4
MOTOCULTORES Y MOTOMAQUINAS(AGRICULTURA).....	1,471	9	2	18	316	6	934	18	-
TRANSFORM. DEL TERRENO(AGRICULT.) LABOREO (AGRICULTURA).....	53	1	-	-	8	1	34	2	-
SIEMBRA, PLANTACION Y PROTECCION DE CULTIVOS (AGRICULTURA).....	82	59	-	-	2	1	1	5	-
RECOLECCION (AGRICULTURA).....	49	22	-	3	3	1	9	-	-
EQUIPOS DE GRANJA, EXCEPTO REMOLQUES (AGRICULTURA).....	372	329	1	2	21	-	4	2	-
FABRICACION DE POLVORAS Y EXPLOSIVOS (POLVORAS Y EXPLOSIVOS).....	84	69	-	1	3	1	-	3	-
OTRAS MAQUINAS SIDEROMETALURGIA, OTRAS MAQUINAS PARA MADERA, CONSTRUCCION, ETC.....	561	264	1	2	40	4	28	39	14
OTRAS MAQUINAS PARA LA INDUSTRIA TEXTIL, PAPEL Y ARTES GRAFICAS, PIEL Y CALZADO, ETC.....	17	10	-	1	2	-	-	1	-
OTRAS MAQUINAS PARA CONSTRUCCION, AGRICULTURA, ETC.....	3	-	-	-	1	-	-	2	-
ROBOTS.....	252	5	-	2	142	-	44	20	20
MAQUINAS SIN ESPECIFICAR.....	1,096	5	1	34	800	-	81	114	3
ANIMALES ANIMALES.....	895	2	-	-	737	-	6	52	39
PERSONAS PERSONAS.....	265	2	-	4	102	3	122	3	2
ARMAS ARMAS.....	39	-	-	-	31	-	1	1	-
ARTES DE PESCA ARTES DE PESCA.....	15,021	309	114	206	9,413	59	1,743	1,471	187
PATOLOGIAS NO TRAUMATICAS PATOLOGIAS NO TRAUMATICAS.....	2,366	1,085	33	19	429	15	102	135	26
ARMAS ARMAS.....	71	5	-	-	5	-	2	13	1
ARTES DE PESCA ARTES DE PESCA.....	8,233	97	26	34	937	25	564	564	265
PATOLOGIAS NO TRAUMATICAS PATOLOGIAS NO TRAUMATICAS.....	1,163	4	1,085	2	13	-	3	9	-
PATOLOGIAS NO TRAUMATICAS PATOLOGIAS NO TRAUMATICAS.....	1,449	52	33	13	397	29	189	142	46

A.II.8. ACCIDENTES EN JORNADA DE TRABAJO CON BAJA SEGUN DIVISION DE ACTIVIDAD POR APARATO O AGENTE MATERIAL CAUSANTE
CONTINUACION

AÑO 1993.

TOTAL DE ACCIDENTES

APARATO O AGENTE MATERIAL CAUSANTE	TRANSPORTE ALMACENAMIENTO Y COMUNICACIONES	INTERMEDIACION FINANCIERA	ACTIVIDADES INMOBILIARIAS Y DE ALQUILER. SERVICIOS EMPRESARIALES	ADMINISTRACION PUBLICA DEFENSA Y SEGUR. SOCIAL ORGANISMOS EXTRATERRITORIALES	EDUCACION	ACTIVIDADES SANITARIAS Y VETERINARIAS SERVICIOS SOCIALES	OTRAS ACTIV. SOCIALES Y DE SERVICIOS PRESTADOS A LA COMUNIDAD SERVICIOS PERSONALES	HOGARES QUE EMPLEAN PERSONAL DOMESTICO
T O T A L.....	33,013	1,711	22,706	17,973	4,276	13,355	10,690	1,043
GENERALES.....	4,837	409	5,766	3,909	1,156	2,988	3,111	267
AGENTES GENERALES SIN ESPECIFICAR	375	16	238	206	48	170	155	14
ABERTURAS EN PAREDES.....	28	1	86	31	14	33	7	6
ABERTURAS EN SUELOS.....	253	9	129	212	21	34	84	9
ACCESOS Y SALIDAS (PUERTAS).....	453	40	543	278	74	238	131	16
ALMACEN EN GENERAL.....	2	-	4	-	-	-	1	-
BARANDILLAS Y PASAMANOS.....	22	-	34	19	5	10	10	1
CONTENEDORES.....	261	2	139	175	2	32	881	10
DEPOSITOS Y TANQUES PARA LIQUIDOS	47	-	16	18	4	8	7	2
DESNIVELES Y ESCALONES.....	485	43	397	345	74	151	213	25
ESTANTERIAS DE ALMACENAMIENTO.....	62	12	83	34	11	45	17	1
ESTRUCTURA GENERAL DE EDIFICIOS.....	22	1	29	35	5	5	10	3
ESTRUCTURAS METALICAS PARA SUS-								
TENTACION DE ANDAMIADAS.....	8	-	6	13	2	1	2	-
PASADIZOS Y PLATAFORMAS ELEVADOS								
(EXCEPTO ANDAMIOS).....	98	-	29	14	3	3	15	-
RAMPAS O PLANOS INCLINADOS.....	57	3	58	57	11	47	19	16
SILOS Y TOLVAS.....	35	-	1	4	1	-	9	-
SUPERFICIES DE TRANSITO O TRABAJO								
TECHOS Y PAREDES.....	2,443	277	3,830	2,317	855	2,075	1,494	158
ZONAS DE CARGA Y DESCARGA.....	40	4	91	110	14	43	24	5
CALZADO Y VESTIMENTA.....	118	-	19	7	1	2	4	-
	28	1	34	34	11	91	28	1
FISICOS.....	614	37	544	447	99	507	255	31
AGENTES ATMOSFERICOS EXTERIORES O								
FISICOS SIN ESPECIFICAR.....	10	-	9	13	2	10	16	-
AGUA.....	192	17	326	202	52	352	87	18
CALOR.....	12	-	8	33	4	50	14	1
FRIO.....	1	-	2	-	-	1	1	-
FUEGO.....	29	1	35	51	6	31	14	2
HUMEDAD.....	12	2	13	15	1	10	9	2
ILUMINACION.....	5	1	2	2	1	1	5	-
POLVO.....	351	14	146	128	31	49	108	8
RADIACIONES.....	1	2	1	3	2	3	1	-
RUIDO.....	1	-	2	-	-	-	-	-
QUIMICOS.....	234	7	700	207	60	284	152	20
AGENTES QUIMICOS SIN ESPECIFICAR								
ANESTESICOS Y ALERGICOS.....	144	3	241	94	22	90	72	8
ASFIXIANTES E IRRITANTES.....	3	-	10	3	1	13	6	-
CAUSTICOS Y CORROSIVOS.....	7	2	28	11	8	21	6	1
TOXICOS Y VENENOSOS.....	67	2	316	81	23	124	57	9
	13	-	105	18	6	36	11	2
EXPLOSIVOS.....	15	-	11	26	3	-	9	-
ATMOSFERAS DEFLAGRANTES.....	-	-	3	3	-	-	-	-
EXPLOSIVOS LIQUIDOS Y GASEOSOS.....	4	-	1	2	-	-	3	-
EXPLOSIVOS SOLIDOS.....	3	-	3	10	1	-	2	-
PRODUCTOS INFLAMABLES (NO EXPL-								
SIVOS).....	8	-	4	11	2	-	4	-
PRODUCTOS Y MATERIALES.....	8,125	316	5,379	4,421	934	2,087	2,326	223
CULTIVO VEGETAL Y SUS PRODUCTOS.....	81	3	277	439	42	81	140	39
PIEDRAS, CASCOTES, TIERRAS, ETC.....	348	6	205	711	162	51	137	16
PRODUCTOS CERAMICOS (LADRILLOS,								
TEJAS, BOVEDILLAS, ETC.).....	108	3	122	382	74	75	59	9
PRODUCTOS DE MADERA (TABLONES,								
PUNTALES, ETC.).....	650	7	304	568	168	89	217	15
PRODUCTOS EMPAQUETADOS (CAJAS,								
BALAS, FARDOS, SACOS, ETC.).....	4,213	204	2,167	727	168	744	712	40
PROD. METALICOS (CLAVOS, ALAM-								
BRES, CHAPAS, PERFILES, ETC.).....	2,001	31	981	949	137	348	421	26
RECIPIENTES (CUBOS, LATAS, BIDO-								
NETES, TONELES, ETC.) (EXCLUYE LOS								
A PRESION).....	316	15	799	309	75	407	315	49
VIDRIOS Y PLASTICOS.....	245	20	414	279	91	211	295	26
PRODUCTOS DE PAPEL Y CARTON.....	84	27	90	45	14	62	24	3
PRODUCTOS CARNICOS Y DE PESCADO.....	79	-	20	12	3	19	6	-

A.II.8. ACCIDENTES EN JORNADA DE TRABAJO CON BAJA SEGUN DIVISION DE ACTIVIDAD POR APARATO O AGENTE MATERIAL CAUSANTE
CONTINUACION

AÑO 1993.

TOTAL DE ACCIDENTES

APARATO O AGENTE MATERIAL CAUSANTE	TRANSPORTE ALMACENAMIENTO Y COMUNICACIONES	INTERMEDIACION FINANCIERA	ACTIVIDADES INMOBILIARIAS Y DE ALQUILER. SERVICIOS EMPRESARIALES	ADMINISTRACION PUBLICA DEFENSA Y SEGUR. SOCIAL ORGANISMOS EXTRATERRITORIALES	EDUCACION	ACTIVIDADES SANITARIAS Y VETERINARIAS SERVICIOS SOCIALES	OTRAS ACTIV. SOCIALES Y DE SERVICIOS PRESTADOS A LA COMUNIDAD SERVICIOS PERSONALES	HOGARES QUE EMPLEAN PERSONAL DOMESTICO
ANDAMIOS, ESCALERAS.....	1,662	312	2,887	1,694	575	893	675	277
ANDAMIOS.....	72	3	76	196	47	19	36	5
ESCALERAS.....	1,590	309	2,811	1,498	528	874	639	272
MEDIOS DE ELEVACION.....	1,168	4	427	112	17	118	105	14
GRUAS.....	306	1	58	41	2	9	9	-
APARATOS DE ELEVACION.....	212	2	85	46	13	91	77	13
ACCESORIOS PARA ELEVACION.....	650	1	284	25	2	18	19	1
MEDIOS DE TRANSPORTE.....	10,866	202	2,381	2,421	263	948	1,691	41
VIA FERREA.....	628	1	66	4	3	7	2	1
RODANTES, EXCEPTO REMOLQUES Y TRACTORES.....	9,627	200	2,201	2,332	252	930	1,611	38
REMOLQUES.....	80	1	9	27	2	1	12	2
TRACTORES.....	57	-	18	28	4	2	19	-
TRANSPORTADORES.....	90	-	55	3	1	6	7	-
AEREOS Y ACUATICOS.....	384	-	32	27	1	2	40	-
AGENTES PARA PRODUCCION, UTILIZACION Y TRANSMISION ENERGIA.....	815	16	180	208	22	103	122	15
ELECTRICOS.....	85	-	23	27	3	13	8	3
MOTORES Y TURBINAS NO ELECTRICOS.....	116	1	19	19	2	12	14	3
AGENTES MECANICOS DE TRANSMISION.....	513	11	90	85	14	37	76	2
AGENTES ELECTRICOS DE TRANSMISION.....	101	4	48	77	3	41	24	7
HERRAMIENTAS.....	1,576	54	1,217	1,308	328	968	631	51
ELECTRICAS PORTATILES.....	132	2	52	107	43	30	26	2
NEUMATICAS PORTATILES.....	29	-	19	29	10	2	5	-
MANUALES.....	1,415	52	1,146	1,172	275	936	600	49
APARATOS Y EQUIPOS.....	1,280	206	1,555	1,041	296	1,323	531	29
RECIPIENTES A PRESION.....	358	2	164	222	25	110	116	3
COMPRESORES.....	29	1	28	72	1	4	5	-
EQUIPOS DE BOMBEO.....	31	1	8	21	2	11	8	1
EQUIPOS DE SOLDADURA.....	145	3	62	85	24	24	43	3
HORNOS, CALDERAS, ESTUFAS, ETC (EXCEPTO ALTOS HORNOS).....	34	-	27	29	8	27	11	6
OTROS APARATOS.....	683	199	1,266	612	236	1,147	348	16
MAQUINAS.....	1,000	22	893	796	212	356	421	40
DE OBTENCION, FUNDICION Y TEMPLE (SIDEROMETAL).....	5	-	12	4	1	-	2	-
SIN ARRANCAR VIRUTA, EXCEPTO PRENSAS (SIDEROMETAL PRINCIPALMENTE).....	56	4	27	58	18	8	6	1
PRENSAS (SIDEROMETAL, MADERA, PAPEL VINIC., ETC.).....	18	-	20	5	2	6	11	-
CON ARRANQUE DE VIRUTA Y ABRASIVOS EXCEPTO TORNOS Y SIERRAS (SIDEROMETAL PRINCIPALMENTE).....	33	-	23	26	9	4	8	-
TORNOS (SIDEROMETAL, MADERA, CERAMICA, ETC.).....	33	-	11	7	4	1	2	-
SIERRAS (SIDEROMETAL, MADERA, CARNICAS, ETC.).....	71	-	29	80	31	17	23	6
DE CORTE, EXCEPTO SIERRAS (MADERA Y AGRICOLA).....	10	-	2	37	2	1	11	3
CON ARRANQUE DE VIRUTA (MADERA PRINCIPALMENTE).....	15	-	15	58	38	6	7	2
PREPARACION E HILATURA DE FIBRAS (TEXTIL).....	2	-	4	1	1	1	1	-
PARA TEJER (TEXTIL PRINCIPALMENTE).....	11	-	4	2	-	3	1	-
DE ACABADO (TEXTIL, PAPEL, ETC.).....	2	-	2	-	-	5	4	-
FABRICACION DE PAPEL Y CARTON, EXCEPTO MOLINOS (PAPEL Y ARTES GRAFICAS PRINCIPALMENTE).....	4	-	6	3	-	3	2	1
MOLINOS (PAPEL Y ARTES GRAFICAS, CERAMICA, HARINERA, ETC.).....	3	-	-	-	-	3	-	-
DE ARTES GRAFICAS (ARTES GRAFICAS).....	4	4	12	3	2	2	1	-
PREPARACION DE PASTA (CERAMICA, LACTEAS, PANADERIA, CHACINERIA, VINICOLA, ETC.).....	7	-	7	17	3	20	17	-
ELABORACION DE PIEZAS (CERAMICA PRINCIPALMENTE).....	3	-	3	9	1	3	-	-

A. II. 8. ACCIDENTES EN JORNADA DE TRABAJO CON BAJA SEGUN DIVISION DE ACTIVIDAD POR APARATO O AGENTE MATERIAL CAUSANTE
CONTINUACION

AÑO 1993.

TOTAL DE ACCIDENTES

APARATO O AGENTE MATERIAL CAUSANTE	TRANSPORTE ALMACENAMIENTO Y COMUNICACIONES	INTERMEDIACION FINANCIERA	ACTIVIDADES INMOBILIARIAS Y DE ALQUILER. SERVICIOS EMPRESARIALES	ADMINISTRACION PUBLICA DEFENSA Y SEGUR. SOCIAL ORGANISMOS EXTRATERRITORIALES	EDUCACION	ACTIVIDADES SANITARIAS Y VETERINARIAS SERVICIOS SOCIALES	OTRAS ACTIV. SOCIALES Y DE SERVICIOS PRESTADOS A LA COMUNIDAD SERVICIOS PERSONALES	HOGARES QUE EMPLEAN PERSONAL DOMESTICO
PREPARACION DE CEMENTOS (CEMENTOS Y DERIV. PRINCIPALMENTE)	1	-	2	3	-	-	1	-
PARA FIBROCEMENTO (CEMENTOS Y DERIV. PRINCIPALMENTE)	-	-	2	3	1	2	2	-
FABRICACION DE VIDRIO (INDUSTRIA DE VIDRIO PRINCIPALMENTE)	1	-	-	1	-	-	-	-
DE MATANZA (INDUSTRIAS CARNICAS)	2	-	3	2	2	4	1	-
DE CHACINERIA (INDUSTRIAS CARNICAS PRINCIPALMENTE)	32	1	51	41	18	74	19	1
PARA LECHE Y DERIVADOS (LACTEAS PRINCIPALMENTE)	2	-	3	3	2	2	-	-
PARA VINO Y ACEITE (VINICOLA Y OLEICOLA PRINCIPALMENTE)	2	-	3	-	-	1	-	-
PARA CONSERVAS (INDUS. CONSERVERAS PRINCIPALMENTE)	12	-	34	2	1	3	3	-
DE LIMPIA (HARINERA Y DERIVADAS PRINCIPALMENTE)	4	-	18	2	-	2	3	-
DE SELECCION Y MOLTURACION (HARINERA Y DERIV. PRINCIPALMENTE)	-	-	1	-	-	-	-	-
PANADERIA (INDUSTRIA PANADERA)	1	-	2	1	-	-	-	-
DE TABACOS (INDUSTRIA TABAQUERA)	-	-	1	-	-	-	-	-
PARA PREPARACION DE PIELS (INDUS. DE LA PIEL PRINCIPALMENTE)	5	-	15	3	-	1	2	-
PARA CALZADO (INDUST. DEL CALZADO)	1	-	-	-	-	-	-	-
PARA PREPARACION (CAUCHO, PLASTICO)	-	-	1	-	-	-	-	-
PARA MANIPULACION (CAUCHO Y PLASTICO PRINCIPALMENTE)	-	-	-	-	-	-	-	-
PARA FABRICACION DE ARTICULOS (CAUCHO Y PLASTICO)	2	-	-	-	-	1	1	-
PARA LA INDUSTRIA QUIMICA, EXCEPTO SEPARADORES (QUIMICAS, POLVORAS Y EXPLOSIVOS)	2	-	-	-	-	1	1	-
SEPARADORES (QUIMICA, EXPLOSIVOS, VINICOLA, ETC.)	-	-	-	1	1	1	-	-
DE DEMOLICION Y PREPARACION DEL TERRENO (CONSTRUCCION Y AGRICULTURA PRINCIPALMENTE)	83	-	19	44	7	4	9	1
PARA CIMENTACION Y ESTRUCTURAS DE HORMIGON (CONSTRUCCION)	17	-	18	112	13	2	6	-
COMPACTADORAS (CONSTRUCCION)	-	-	4	3	-	-	-	-
MOTOCULTORES Y MOTOMAQUINAS (AGRICULTURA)	-	-	2	8	2	-	2	-
TRANSFORM. DEL TERRENO (AGRICULT.)	1	-	1	4	-	1	4	-
LABOREO (AGRICULTURA)	2	-	1	3	2	2	3	-
SIEMBRA, PLANTACION Y PROTECCION DE CULTIVOS (AGRICULTURA)	1	-	-	4	-	1	1	-
RECOLECCION (AGRICULTURA)	10	1	20	70	6	6	38	18
EQUIPOS DE GRANJA, EXCEPTO REMOLQUES (AGRICULTURA)	1	-	-	2	-	-	-	-
FABRICACION DE POLVORAS Y EXPLOSIVOS (POLVORAS Y EXPLOSIVOS)	-	-	-	-	-	-	-	-
OTRAS MAQUINAS SIDEROMETALURGIA	3	-	5	2	1	2	5	1
OTRAS MAQUINAS PARA MADERA, CONSTRUCCION, ETC.	15	-	13	12	9	2	7	-
OTRAS MAQUINAS PARA LA INDUSTRIA TEXTIL, PAPEL Y ARTES GRAFICAS, PIEL Y CALZADO, ETC.	9	-	3	5	-	20	22	-
OTRAS MAQUINAS PARA CONSTRUCCION, AGRICULTURA, ETC.	3	-	16	3	1	2	2	-
ROBOTS	-	-	2	2	1	-	1	-
MAQUINAS SIN ESPECIFICAR	511	12	476	150	33	139	192	6
ANIMALES								
ANIMALES	96	1	80	118	21	32	170	4
PERSONAS								
PERSONAS	481	66	600	1,175	277	2,643	456	23
ARMAS								
ARMAS	4	4	20	14	-	1	2	-
ARTES DE PESCA								
ARTES DE PESCA	36	1	3	4	-	-	3	-
PATOLOGIAS NO TRAUMATICAS								
PATOLOGIAS NO TRAUMATICAS	204	54	63	72	13	104	30	8

A.II.8. ACCIDENTES EN JORNADA DE TRABAJO CON BAJA SEGUN DIVISION DE ACTIVIDAD POR APARATO O AGENTE MATERIAL CAUSANTE
CONTINUACION

AÑO 1993.

ACCIDENTES LEVES

APARATO O AGENTE MATERIAL CAUSANTE	TOTAL	AGRICULTURA, GANADERIA, CAZA Y SILVICULTURA	PESCA	INDUSTRIAS EXTRACTIVAS	INDUSTRIA MANUFACTURERA	PRODUCCION Y DISTRIBUCION DE ENERGIA ELECTRICAS Y AGUA	CONSTRUCCION	COMERCIO, REPARACION DE VEHICULOS DE MOTOR Y DE ARTICULOS PERSONALES	HOSTELERIA
TOTAL.....	522,509	25,312	5,208	13,321	179,626	2,812	103,578	66,891	24,247
GENERALES.....	77,253	4,183	473	1,319	19,627	490	14,695	9,193	5,324
AGENTES GENERALES SIN ESPECIFICAR	4,120	146	23	67	1,340	13	731	430	162
ABERTURAS EN PAREDES.....	532	8	1	-	166	3	102	16	36
ABERTURAS EN SUELOS.....	2,962	222	6	30	522	87	1,093	230	33
ACCESOS Y SALIDAS (PUERTAS).....	5,754	181	71	37	1,861	43	701	661	452
ALMACEN EN GENERAL.....	47	2	-	-	16	1	7	14	-
BARANDILLAS Y PASAMANOS.....	394	6	18	8	153	1	77	17	14
CONTENEDORES.....	2,769	31	5	1	852	11	129	204	54
DEPOSITOS Y TANQUES PARA LIQUIDOS	523	14	2	1	272	5	58	65	6
DESNIVELES Y ESCALONES.....	5,296	287	15	41	1,205	66	1,038	674	277
ESTANTERIAS DE ALMACENAMIENTO	1,652	4	2	5	497	3	65	709	112
ESTRUCTURA GENERAL DE EDIFICIOS	875	19	2	3	191	4	520	35	6
ESTRUCTURAS METALICAS PARA SUSTENTACION DE ANDAMIADAS	340	4	-	14	122	1	155	15	3
PASADIZOS Y PLATAFORMAS ELEVADOS (EXCEPTO ANDAMIOS)	895	18	1	11	483	8	132	73	14
RAMPAS O PLANOS INCLINADOS.....	903	37	7	118	115	3	206	106	51
SILOS Y TOLVAS.....	401	15	-	61	219	3	34	16	3
SUPERFICIES DE TRANSITO O TRABAJO	47,104	3,086	303	864	11,077	224	8,692	5,722	3,992
TECHOS Y PAREDES.....	1,646	72	5	21	208	10	847	95	70
ZONAS DE CARGA Y DESCARGA.....	491	27	6	32	145	2	60	68	3
CALZADO Y VESTIMENTA.....	549	4	6	5	183	2	48	43	36
FISICOS.....	12,279	324	253	123	4,589	64	2,229	1,180	1,056
AGENTES ATMOSFERICOS EXTERIORES O FISICOS SIN ESPECIFICAR.....	209	5	9	2	61	2	43	21	8
AGUA.....	3,480	66	216	13	781	19	195	322	673
CALOR.....	543	9	4	3	215	3	32	44	116
FRIO.....	28	-	1	-	11	-	6	4	1
FUEGO.....	886	57	5	12	300	7	125	68	152
HUMEDAD.....	146	8	3	-	25	-	7	26	16
ILUMINACION.....	102	1	1	2	46	-	20	13	2
POLVO.....	6,774	176	14	90	3,092	33	1,777	675	85
RADIACIONES.....	101	2	-	1	54	-	22	6	3
RUIDO.....	10	-	-	-	4	-	2	1	-
QUIMICOS.....	6,743	190	21	37	2,885	29	840	589	533
AGENTES QUIMICOS SIN ESPECIFICAR	2,917	69	16	18	1,323	14	327	276	216
ANESTESICOS Y ALERGICOS.....	100	7	-	1	38	-	7	8	5
ASFIXIANTES E IRRITANTES.....	354	11	-	6	149	3	65	28	12
CAUSTICOS Y CORROSIVOS.....	2,853	74	4	10	1,224	12	393	224	252
TOXICOS Y VENENOSOS.....	519	29	1	2	151	-	48	53	48
EXPLOSIVOS.....	287	7	1	7	96	3	51	45	27
ATMOSFERAS DEFLAGRANTES.....	27	-	-	-	8	-	4	5	4
EXPLOSIVOS LIQUIDOS Y GASEOSOS.....	43	3	-	1	10	1	8	9	4
EXPLOSIVOS SOLIDOS.....	46	1	-	6	15	-	6	2	4
PRODUCTOS INFLAMABLES (NO EXPLOSIVOS).....	171	3	1	-	63	2	33	29	15
PRODUCTOS Y MATERIALES.....	178,330	11,288	919	7,244	63,942	618	43,672	20,475	6,642
CULTIVO VEGETAL Y SUS PRODUCTOS	7,586	5,049	15	32	317	38	230	344	491
PIEDRAS, CASCOTES, TIERRAS, ETC.	14,839	899	58	3,961	2,488	61	5,355	321	83
PRODUCTOS CERAMICOS (LADRILLOS, TEJAS, BOVEDILLAS, ETC.).....	11,999	98	-	54	1,887	33	8,517	312	280
PRODUCTOS DE MADERA (TABLONES, PUNTALES, ETC.).....	22,026	1,078	65	1,591	6,964	64	9,041	989	256
PRODUCTOS EMPAQUETADOS (CAJAS, BALAS, FARDOS, SACOS, ETC.).....	45,420	2,688	368	283	15,042	127	5,721	10,336	1,943
PROD. METALICOS (CLAVOS, ALAMBRES, CHAPAS, PERFILES, ETC.).....	53,611	856	175	1,249	27,972	236	12,619	5,067	601
RECIPIENTES (CUBOS, LATAS, BIDONES, TONELES, ETC.) (EXCLUYE LOS A PRESION).....	10,045	475	50	69	3,492	26	1,309	977	1,383
VIDRIOS Y PLASTICOS.....	8,701	130	17	3	3,492	24	807	1,227	1,443
PRODUCTOS DE PAPEL Y CARTON.....	1,660	6	-	-	1,037	9	66	182	17
PRODUCTOS CARNICOS Y DE PESCADO.....	2,443	9	171	2	1,251	-	7	720	145

A.II.8. ACCIDENTES EN JORNADA DE TRABAJO CON BAJA SEGUN DIVISION DE ACTIVIDAD POR APARATO O AGENTE MATERIAL CAUSANTE
CONTINUACION

AÑO 1993.

ACCIDENTES LEVES

APARATO O AGENTE MATERIAL CAUSANTE	TOTAL	AGRICULTURA, GANADERIA, CAZA Y SILVICULTURA	PESCA	INDUSTRIAS EXTRACTIVAS	INDUSTRIA MANUFACTURERA	PRODUCCION Y DISTRIBUCION DE ENERGIA ELECTRICAS Y AGUA	CONSTRUCCION	COMERCIO. REPARACION DE VEHICULOS DE MOTOR Y DE ARTICULOS PERSONALES	HOSTELERIA
ANDAMIOS, ESCALERAS.....	35,019	666	128	165	7,688	279	11,519	3,901	1,986
ANDAMIOS.....	6,755	34	9	26	934	13	5,155	119	24
ESCALERAS.....	28,264	632	119	139	6,754	266	6,364	3,782	1,962
MEDIOS DE ELEVACION.....	10,308	228	154	116	4,322	27	1,521	1,940	92
GRUAS.....	1,681	14	12	22	582	8	509	125	1
APARATOS DE ELEVACION.....	2,682	41	130	66	964	14	420	466	69
ACCESORIOS PARA ELEVACION.....	5,945	173	12	28	2,776	5	592	1,349	22
MEDIOS DE TRANSPORTE.....	51,813	2,865	1,455	1,340	11,969	266	5,020	9,605	1,530
VIA FERREA.....	1,892	7	2	833	262	3	62	18	20
RODANTES, EXCEPTO REMOLQUES Y TRACTORES.....	43,769	1,016	64	303	10,378	251	4,742	9,317	1,498
REMOLQUES.....	867	574	1	9	74	1	41	33	2
TRACTORES.....	1,600	1,169	1	44	111	-	52	98	4
TRANSPORTADORES.....	1,606	91	9	144	986	9	99	110	2
AEREOS Y ACUATICOS.....	2,079	8	1,378	7	158	2	24	29	4
AGENTES PARA PRODUCCION, UTILIZACION Y TRANSMISION ENERGIA.....	9,456	190	258	289	3,556	251	2,190	1,196	101
ELECTRICOS.....	1,181	17	9	27	460	38	224	235	15
MOTORES Y TURBINAS NO ELECTRICOS.....	1,401	47	56	24	511	8	131	427	14
AGENTES MECANICOS DE TRANSMISION.....	4,824	106	183	184	1,976	76	1,065	392	36
AGENTES ELECTRICOS DE TRANSMISION.....	2,050	20	10	54	609	129	770	142	36
HERRAMIENTAS.....	51,191	2,104	189	1,657	18,989	236	10,074	8,786	3,107
ELECTRICAS PORTATILES.....	6,350	151	8	44	3,826	27	1,263	613	32
NEUMATICAS PORTATILES.....	1,228	12	1	112	415	11	501	81	4
MANUALES.....	43,613	1,941	180	1,501	14,748	198	8,310	8,092	3,071
APARATOS Y EQUIPOS.....	30,639	378	103	349	12,043	372	4,824	4,154	2,269
RECIPIENTES A PRESION.....	8,335	220	25	190	3,575	226	2,228	772	125
COMPRESORES.....	1,023	5	1	13	157	24	640	45	4
EQUIPOS DE BOMBEO.....	538	15	8	15	239	30	91	54	7
EQUIPOS DE SOLDADURA.....	5,678	34	8	77	3,674	22	889	561	26
HORNOS, CALDERAS, ESTUFAS, ETC (EXCEPTO ALTOS HORNOS).....	1,411	7	1	5	736	12	264	131	116
OTROS APARATOS.....	13,654	97	60	49	3,662	58	712	2,591	1,991
MAQUINAS.....	47,178	1,778	149	613	28,366	130	6,193	5,056	1,276
DE OBTENCION, FUNDICION Y TEMPLE (SIDEROMETAL).....	1,574	-	-	5	1,420	1	85	33	6
SIN ARRANCAR VIRUTA, EXCEPTO PRENSAS (SIDEROMETAL PRINCIPALMENTE).....	2,488	26	7	17	1,557	9	548	148	4
PRENSAS (SIDEROMETAL, MADERA, PAPEL VINIC, ETC.).....	1,161	6	-	6	994	1	32	62	1
CON ARRANQUE DE VIRUTA Y ABRASIVOS EXCEPTO TORNOS Y SIERRAS (SIDEROMETAL PRINCIPALMENTE).....	2,329	8	1	16	1,803	2	180	210	7
TORNOS (SIDEROMETAL, MADERA, CERAMICA, ETC.).....	1,386	3	2	17	1,146	2	24	133	2
SIERRAS (SIDEROMETAL, MADERA, CARNICAS, ETC.).....	4,818	60	10	22	2,671	12	1,420	359	19
DE CORTE, EXCEPTO SIERRAS (MADERA Y AGRICOLA).....	853	536	4	14	123	4	65	40	2
CON ARRANQUE DE VIRUTA (MADERA PRINCIPALMENTE).....	1,713	5	1	3	1,428	1	71	61	8
PREPARACION E HILATURA DE FIBRAS (TEXTIL).....	380	2	1	3	336	-	8	18	2
PARA TEJER (TEXTIL PRINCIPALMENTE).....	662	-	-	-	608	-	16	18	-
DE ACABADO (TEXTIL, PAPEL, ETC.).....	217	3	-	-	182	-	5	14	2
FABRICACION DE PAPEL Y CARTON, EXCEPTO MOLINOS (PAPEL Y ARTES GRAFICAS PRINCIPALMENTE).....	273	2	-	1	234	-	2	14	1
MOLINOS (PAPEL Y ARTES GRAFICAS, CERAMICA, HARINERA, ETC.).....	221	7	-	12	173	2	12	5	4
DE ARTES GRAFICAS (ARTES GRAFICAS).....	901	2	-	2	840	1	6	23	2
PREPARACION DE PASTA (CERAMICA, LACTEAS, PANADERIA, CHACINERIA, VINICOLA, ETC.).....	602	7	1	5	360	1	38	90	31
ELABORACION DE PIEZAS (CERAMICA PRINCIPALMENTE).....	259	6	-	7	151	-	34	32	11

A.II.8. ACCIDENTES EN JORNADA DE TRABAJO CON BAJA SEGUN DIVISION DE ACTIVIDAD POR APARATO O AGENTE MATERIAL CAUSANTE
CONTINUACION

AÑO 1993.

ACCIDENTES LEVES

APARATO O AGENTE MATERIAL CAUSANTE	TOTAL	AGRICULTURA, GANADERIA, CAZA Y SILVICULTURA	PESCA	INDUSTRIAS EXTRACTIVAS	INDUSTRIA MANUFACTURERA	PRODUCCION Y DISTRIBUCION DE ENERGIA ELECTRICAS Y AGUA	CONSTRUCCION	COMERCIO, REPARACION DE VEHICULOS DE MOTOR Y DE ARTICULOS PERSONALES	HOSTELERIA
PREPARACION DE CEMENTOS (CEMENTOS Y DERIV. PRINCIPALMENTE).....	115	1	1	21	42	-	36	5	2
PARA FIBROCEMENTO (CEMENTOS Y DERIV. PRINCIPALMENTE).....	96	1	1	2	60	-	13	6	3
FABRICACION DE VIDRIO (INDUSTRIA DE VIDRIO PRINCIPALMENTE).....	124	-	-	-	96	-	6	17	3
DE MATANZA (INDUSTRIAS CARNICAS) DE CHACINERIA (INDUSTRIAS CARNICAS PRINCIPALMENTE).....	68	5	-	-	45	-	2	4	-
PARA LECHE Y DERIVADOS (LACTEOS PRINCIPALMENTE).....	3,762	16	4	6	768	2	83	1,814	839
PARA VINO Y ACEITE (VINICOLA Y OLEICOLA PRINCIPALMENTE).....	116	11	-	-	52	2	14	14	11
PARA CONSERVAS (INDUS. CONSERVERAS PRINCIPALMENTE).....	114	12	-	1	80	-	-	11	4
DE LIMPIA (HARINERA Y DERIVADAS PRINCIPALMENTE).....	871	23	1	6	646	5	9	106	20
DE SELECCION Y MOLTURACION (HARINERA Y DERIV. PRINCIPALMENTE).....	99	1	-	6	42	-	5	7	9
PANADERIA (INDUSTRIA PANADERA).....	6	-	-	-	5	-	-	-	-
DE TABACOS (INDUSTRIA TABAQUERA).....	268	-	1	-	230	-	-	24	9
PARA PREPARACION DE PIEL (INDUS. DE LA PIEL PRINCIPALMENTE).....	38	-	-	-	31	-	-	1	5
PARA CALZADO (INDUST. DEL CALZADO).....	204	3	2	11	138	2	14	7	3
PARA PREPARACION (CAUCHO, PLASTICO).....	92	1	-	-	82	-	1	7	-
PARA MANIPULACION (CAUCHO Y PLASTICO PRINCIPALMENTE).....	48	-	-	-	43	-	2	2	-
PARA FABRICACION DE ARTICULOS (CAUCHO Y PLASTICO).....	56	-	-	-	53	-	1	2	-
PARA LA INDUSTRIA QUIMICA, EXCEPTO SEPARADORES (QUIMICAS, POLVORAS Y EXPLOSIVOS).....	301	-	-	2	282	-	3	10	1
SEPARADORES (QUIMICA, EXPLOSIVOS, VINICOLA, ETC.).....	92	-	-	-	76	1	3	6	2
DE DEMOLICION Y PREPARACION DEL TERRENO (CONSTRUCCION Y AGRICULTURA PRINCIPALMENTE).....	17	1	-	1	7	-	3	2	-
PARA CIMENTACION Y ESTRUCTURAS DE HORMIGON (CONSTRUCCION).....	1,144	34	-	157	200	10	522	55	4
COMPACTADORAS (CONSTRUCCION).....	1,430	8	2	17	309	5	912	18	-
MOTOCULTORES Y MOTOMAQUINAS (AGRICULTURA).....	49	1	-	-	8	1	32	2	-
TRANSFORM. DEL TERRENO (AGRICULT.) LABOREO (AGRICULTURA).....	74	52	-	-	2	1	1	4	-
SIEMBRA, PLANTACION Y PROTECCION DE CULTIVOS (AGRICULTURA).....	46	20	-	3	3	1	8	-	-
RECOLECCION (AGRICULTURA).....	349	307	1	2	21	-	4	2	-
EQUIPOS DE GRANJA, EXCEPTO REMOLQUES (AGRICULTURA).....	70	56	-	1	3	1	-	3	-
FABRICACION DE POLVORAS Y EXPLOSIVOS (POLVORAS Y EXPLOSIVOS).....	520	233	1	2	39	4	28	38	13
OTRAS MAQUINAS SIDEROMETALURGIA, OTRAS MAQUINAS PARA MADERA, CONSTRUCCION, ETC.....	16	9	-	1	2	-	-	1	-
OTRAS MAQUINAS PARA LA INDUSTRIA TEXTIL, PAPEL Y ARTES GRAFICAS, PIEL Y CALZADO, ETC.....	3	-	-	-	1	-	-	2	-
OTRAS MAQUINAS PARA CONSTRUCCION, AGRICULTURA, ETC.....	248	4	-	2	140	-	44	19	20
ROBOTS.....	1,069	5	1	34	780	-	75	113	3
MAQUINAS SIN ESPECIFICAR.....	888	2	-	-	732	-	5	51	39
ANIMALES.....	256	2	-	4	101	3	117	3	2
ROBOTS.....	38	-	-	-	30	-	1	1	-
MAQUINAS SIN ESPECIFICAR.....	14,654	297	107	204	9,191	56	1,703	1,439	182
ANIMALES									
ANIMALES.....	2,216	992	30	19	425	15	102	132	25
PERSONAS									
PERSONAS.....	8,045	92	26	32	925	24	558	554	256
ARMAS									
ARMAS.....	48	1	-	-	4	-	2	10	1
ARTES DE PESCA									
ARTES DE PESCA.....	1,113	4	1,039	2	12	-	2	9	-
PATOLOGIAS NO TRAUMATICAS									
PATOLOGIAS NO TRAUMATICAS.....	591	22	10	9	188	8	86	66	22

A.II.8. ACCIDENTES EN JORNADA DE TRABAJO CON BAJA SEGUN DIVISION DE ACTIVIDAD POR APARATO O AGENTE MATERIAL CAUSANTE
CONTINUACION

AÑO 1993.

ACCIDENTES LEVES

APARATO O AGENTE MATERIAL CAUSANTE	TRANSPORTE ALMACENAMIENTO Y COMUNICACIONES	INTERMEDIACION FINANCIERA	ACTIVIDADES INMOBILIARIAS Y DE ALQUILER. SERVICIOS EMPRESARIALES	ADMINISTRACION PUBLICA Y DEFENSA Y SEGUR. SOCIAL ORGANISMOS EXTRATERRITORIALES	EDUCACION	ACTIVIDADES SANITARIAS Y VETERINARIAS SERVICIOS SOCIALES	OTRAS ACTIV. SOCIALES Y DE SERVICIOS PRESTADOS A LA COMUNIDAD SERVICIOS PERSONALES	HOGARES QUE EMPLEAN PERSONAL DOMESTICO
T O T A L.....	31,829	1,587	22,299	17,365	4,162	12,897	10,379	996
GENERALES.....	4,743	394	5,699	3,787	1,126	2,884	3,059	257
AGENTES GENERALES SIN ESPECIFICAR	371	16	237	202	48	167	153	14
ABERTURAS EN PAREDES.....	28	1	81	31	14	32	7	6
ABERTURAS EN SUELOS.....	249	9	127	208	21	34	82	9
ACCESOS Y SALIDAS (PUERTAS).....	447	39	539	273	74	230	129	16
ALMACEN EN GENERAL.....	2	-	4	-	-	-	1	-
BARANDILLAS Y PASAMANOS.....	22	-	33	19	5	10	10	1
CONTENEDORES.....	249	2	139	172	2	32	876	10
DEPOSITOS Y TANQUES PARA LIQUIDOS	47	-	14	18	4	8	7	2
DESNIVELES Y ESCALONES.....	478	40	394	331	70	145	211	24
ESTANTERIAS DE ALMACENAMIENTO.....	60	8	81	32	11	45	17	1
ESTRUCTURA GENERAL DE EDIFICIOS.....	21	-	25	29	4	5	9	2
ESTRUCTURAS METALICAS PARA SUS-								
TENTACION DE ANDAMIADAS.....	6	-	5	11	2	-	2	-
PASADIZOS Y PLATAFORMAS ELEVADOS								
(EXCEPTO ANDAMIOS).....	93	-	28	13	3	3	15	-
RAMPAS O PLANOS INCLINADOS.....	57	3	56	56	10	46	18	14
SILOS Y TOLVAS.....	35	-	1	4	1	-	9	-
SUPERFICIES DE TRANSITO O TRABAJO								
TECHOS Y PAREDES.....	2,398	271	3,797	2,241	831	1,996	1,458	152
ZONAS DE CARGA Y DESCARGA.....	37	4	87	106	14	41	24	5
CALZADO Y VESTIMENTA.....	117	-	17	7	1	2	4	-
	26	1	34	34	11	88	27	1
FISICOS.....	595	31	537	429	97	491	250	31
AGENTES ATMOSFERICOS EXTERIORES O								
FISICOS SIN ESPECIFICAR.....	8	-	9	13	2	10	16	-
AGUA.....	181	13	321	188	50	341	83	18
CALOR.....	11	-	8	32	4	48	13	1
FRIO.....	1	-	2	-	-	1	1	-
FUEGO.....	26	-	33	49	6	30	14	2
HUMEDAD.....	12	1	13	14	1	9	9	2
ILUMINACION.....	5	1	2	2	1	1	5	-
POLVO.....	349	14	146	128	31	48	108	8
RADIACIONES.....	1	2	1	3	2	3	1	-
RUIDO.....	1	-	2	-	-	-	-	-
QUIMICOS.....	221	7	691	202	57	275	146	20
AGENTES QUIMICOS SIN ESPECIFICAR								
ANESTESICOS Y ALERGICOS.....	138	3	237	93	21	88	70	8
ASFIXIANTES E IRRITANTES.....	3	-	10	3	1	11	6	-
CAUSTICOS Y CORROSIVOS.....	5	2	27	11	7	21	6	1
TOXICOS Y VENENOSOS.....	64	2	312	77	22	119	55	9
	11	-	105	18	6	36	9	2
EXPLOSIVOS.....	11	-	8	20	3	-	8	-
ATMOSFERAS DEFLAGRANTES.....	-	-	3	3	-	-	-	-
EXPLOSIVOS LIQUIDOS Y GASEOSOS.....	3	-	1	1	-	-	3	-
EXPLOSIVOS SOLIDOS.....	2	-	1	7	1	-	1	-
PRODUCTOS INFLAMABLES (NO EXPLO-								
SIVOS).....	6	-	4	9	2	-	4	-
PRODUCTOS Y MATERIALES.....	8,039	308	5,351	4,342	918	2,047	2,309	216
CULTIVO VEGETAL Y SUS PRODUCTOS								
PIEDRAS, CASCOTES TIERRAS, ETC.....	77	3	273	425	40	75	138	39
PRODUCTOS CERAMICOS (LADRILLOS,								
TEJAS, BOVEDILLAS, ETC.).....	343	6	203	699	160	50	136	16
PRODUCTOS DE MADERA (TABLONES,								
PUNTALES, ETC.).....	105	2	119	377	73	74	59	9
PRODUCTOS EMPAQUETADOS (CAJAS,								
BALAS, FARDOS, SACOS, ETC.).....	632	7	304	559	164	84	214	14
PROD. METALICOS (CLAVOS, ALAM-								
BRES, CHAPAS, PERFILES, ETC.).....	4,185	200	2,162	716	167	735	708	39
RECIPIENTES (CUBOS, LATAS, BIDO-								
NES, TONELES, ETC.) (EXCLUYE LOS								
A PRESION).....	1,984	29	972	932	135	342	417	25
VIDRIOS Y PLASTICOS.....	311	15	797	304	75	401	314	47
PRODUCTOS DE PAPEL Y CARTON.....	241	20	412	273	87	207	294	24
PRODUCTOS CARNICOS Y DE PESCADO.....	83	26	89	45	14	60	23	3
	78	-	20	12	3	19	6	-

A.II.8. ACCIDENTES EN JORNADA DE TRABAJO CON BAJA SEGUN DIVISION DE ACTIVIDAD POR APARATO O AGENTE MATERIAL CAUSANTE
CONTINUACION

AÑO 1993.

ACCIDENTES LEVES

APARATO O AGENTE MATERIAL CAUSANTE	TRANSPORTE ALMACENAMIENTO Y COMUNICACIONES	INTERMEDIACION FINANCIERA	ACTIVIDADES INMOBILIARIAS Y DE ALQUILER. SERVICIOS EMPRESARIALES	ADMINISTRACION PUBLICA DEFENSA Y SEGUR. SOCIAL ORGANISMOS EXTRATERRITORIALES	EDUCACION	ACTIVIDADES SANITARIAS Y VETERINARIAS SERVICIOS SOCIALES	OTRAS ACTIV. SOCIALES Y DE SERVICIOS PRESTADOS A LA COMUNIDAD SERVICIOS PERSONALES	HOGARES QUE EMPLEAN PERSONAL DOMESTICO
ANDAMIOS, ESCALERAS.....	1,583	305	2,837	1,630	559	854	658	261
ANDAMIOS.....	72	2	73	189	46	19	35	5
ESCALERAS.....	1,511	303	2,764	1,441	513	835	623	256
MEDIOS DE ELEVACION.....	1,134	4	421	107	17	113	99	13
GRUAS.....	292	1	55	40	2	9	9	-
APARATOS DE ELEVACION.....	202	2	83	43	13	86	71	12
ACCESORIOS PARA ELEVACION.....	640	1	283	24	2	18	19	1
MEDIOS DE TRANSPORTE.....	10,280	173	2,249	2,285	251	888	1,597	40
VIA FERREA.....	603	1	64	4	3	7	2	1
RODANTES, EXCEPTO REMOLQUES Y TRACTORES.....	9,088	171	2,076	2,199	240	870	1,519	37
REMOLQUES.....	78	1	9	27	2	1	12	2
TRACTORES.....	56	-	16	25	4	2	18	-
TRANSPORTADORES.....	87	-	52	3	1	6	7	-
AEREO Y ACUATICOS.....	368	-	32	27	1	2	39	-
AGENTES PARA PRODUCCION, UTILIZACION Y TRANSMISION ENERGIA.....	791	14	175	202	20	95	115	13
ELECTRICOS.....	83	-	21	27	2	12	8	3
MOTORES Y TURBINAS NO ELECTRICOS.....	114	1	19	18	2	12	14	3
AGENTES MECANICOS DE TRANSMISION.....	503	10	88	82	13	35	73	2
AGENTES ELECTRICOS DE TRANSMISION.....	91	3	47	75	3	36	20	5
HERRAMIENTAS.....	1,552	53	1,204	1,287	325	955	622	51
ELECTRICAS PORTATILES.....	128	2	50	106	42	30	26	2
NEUMATICAS PORTATILES.....	28	-	19	27	10	2	5	-
MANUALES.....	1,396	51	1,135	1,154	273	923	591	49
APARATOS Y EQUIPOS.....	1,257	202	1,542	1,015	290	1,287	526	28
RECIPIENTES A PRESION.....	349	2	161	214	24	108	113	3
COMPRESORES.....	27	1	26	70	1	4	5	-
EQUIPOS DE BOMBEO.....	30	1	7	20	2	10	8	1
EQUIPOS DE SOLDADURA.....	143	3	62	85	24	24	43	3
HORNOS, CALDERAS, ESTUFAS, ETC (EXCEPTO ALTOS HORNOS).....	32	-	27	29	8	27	10	6
OTROS APARATOS.....	676	195	1,259	597	231	1,114	347	15
MAQUINAS.....	963	20	875	765	204	343	409	38
DE OBTENCION, FUNDICION Y TEMPLE (SIDEROMETAL).....	5	-	12	4	1	-	2	-
SIN ARRANCAR VIRUTA, EXCEPTO PRENSAS (SIDEROMETAL PRINCIPALMENTE).....	53	3	27	57	17	8	6	1
PRENSAS (SIDEROMETAL, MADERA, PAPEL VINIC., ETC.).....	18	-	19	4	2	6	10	-
CON ARRANQUE DE VIRUTA Y ABRASIVOS EXCEPTO TORNOS Y SIERRAS (SIDEROMETAL PRINCIPALMENTE).....	32	-	23	26	9	4	8	-
TORNOS (SIDEROMETAL, MADERA, CERAMICA, ETC.).....	32	-	11	7	4	1	2	-
SIERRAS (SIDEROMETAL, MADERA, CARNICAS, ETC.).....	70	-	27	75	29	15	23	6
DE CORTE, EXCEPTO SIERRAS (MADERA Y AGRICOLA).....	10	-	2	36	2	1	11	3
CON ARRANQUE DE VIRUTA (MADERA PRINCIPALMENTE).....	14	-	15	57	37	5	5	2
PREPARACION E HILATURA DE FIBRAS (TEXTIL).....	2	-	4	1	1	1	1	-
PARA TEJER (TEXTIL PRINCIPALMENTE).....	10	-	4	2	-	3	1	-
DE ACABADO (TEXTIL, PAPEL, ETC.).....	2	-	2	-	-	3	4	-
FABRICACION DE PAPEL Y CARTON, EXCEPTO MOLINOS (PAPEL Y ARTES GRAFICAS PRINCIPALMENTE).....	4	-	6	3	-	3	2	1
MOLINOS (PAPEL Y ARTES GRAFICAS, CERAMICA, MARINERA, ETC.).....	3	-	-	-	-	3	-	-
DE ARTES GRAFICAS (ARTES GRAFICAS).....	4	3	11	2	2	2	1	-
PREPARACION DE PASTA (CERAMICA, LACTEAS, PANADERIA, CHACINERIA, VINICOLA, ETC.).....	7	-	7	16	3	19	17	-
ELABORACION DE PIEZAS (CERAMICA PRINCIPALMENTE).....	3	-	3	8	1	3	-	-

A. II. 8. ACCIDENTES EN JORNADA DE TRABAJO CON BAJA SEGUN DIVISION DE ACTIVIDAD POR APARATO O AGENTE MATERIAL CAUSANTE
CONTINUACION

AÑO 1993.

ACCIDENTES LEVES

APARATO O AGENTE MATERIAL CAUSANTE	TRANSPORTE ALMACENAMIENTO Y COMUNICACIONES	INTERMEDIACION FINANCIERA	ACTIVIDADES INMOBILIARIAS Y DE ALQUILER. SERVICIOS EMPRESARIALES	ADMINISTRACION PUBLICA DEFENSA Y SEGUR. SOCIAL ORGANISMOS EXTRATERRITORIALES	EDUCACION	ACTIVIDADES SANITARIAS Y VETERINARIAS SERVICIOS SOCIALES	OTRAS ACTIV. SOCIALES Y DE SERVICIOS PRESTADOS A LA COMUNIDAD SERVICIOS PERSONALES	HOGARES QUE EMPLEAN PERSONAL DOMESTICO
PREPARACION DE CEMENTOS (CEMENTOS Y DERIV. PRINCIPALMENTE).....	1	-	2	3	-	-	1	-
PARA FIBROCEMENTO (CEMENTOS Y DERIV. PRINCIPALMENTE).....	-	-	2	3	1	2	2	-
FABRICACION DE VIDRIO (INDUSTRIA DE VIDRIO PRINCIPALMENTE).....	1	-	-	1	-	-	-	-
DE MATANZA (INDUSTRIAS CARNICAS).....	2	-	2	2	2	4	-	-
DE CHACINERIA (INDUSTRIAS CARNICAS PRINCIPALMENTE).....	32	1	50	41	16	70	19	1
PARA LECHE Y DERIVADOS (LACTEOS PRINCIPALMENTE).....	2	-	3	3	2	2	-	-
PARA VINO Y ACEITE (VINICOLA Y OLEICOLA PRINCIPALMENTE).....	2	-	3	-	-	1	-	-
PARA CONSERVAS (INDUS. CONSERVERAS PRINCIPALMENTE).....	12	-	34	2	1	3	3	-
DE LIMPIA (HARINERA Y DERIVADAS PRINCIPALMENTE).....	4	-	18	2	-	2	3	-
DE SELECCION Y MOLTURACION (HARINERA Y DERIV. PRINCIPALMENTE).....	-	-	1	-	-	-	-	-
PANADERIA (INDUSTRIA PANADERA).....	1	-	2	1	-	-	-	-
DE TABACOS (INDUSTRIA TABAQUERA).....	-	-	1	-	-	-	-	-
PARA PREPARACION DE PIELES (INDUS. DE LA PIEL PRINCIPALMENTE).....	3	-	15	3	-	1	2	-
PARA CALZADO (INDUST. DEL CALZADO).....	1	-	-	-	-	-	-	-
PARA PREPARACION (CAUCHO, PLASTICO).....	-	-	1	-	-	-	-	-
PARA MANIPULACION (CAUCHO Y PLASTICO PRINCIPALMENTE).....	-	-	-	-	-	-	-	-
PARA FABRICACION DE ARTICULOS (CAUCHO Y PLASTICO).....	1	-	-	-	-	1	1	-
PARA LA INDUSTRIA QUIMICA, EXCEPTO SEPARADORES (QUIMICAS, POLVORAS Y EXPLOSIVOS).....	2	-	-	-	-	1	1	-
SEPARADORES (QUIMICA, EXPLOSIVOS, VINICOLA, ETC.).....	-	-	-	1	1	1	-	-
DE DEMOLICION Y PREPARACION DEL TERRENO (CONSTRUCCION Y AGRICULTURA PRINCIPALMENTE).....	78	-	19	44	7	4	9	1
PARA CIMENTACION Y ESTRUCTURAS DE HORMIGON (CONSTRUCCION).....	17	-	18	104	12	2	6	-
COMPACTADORAS (CONSTRUCCION).....	-	-	3	2	-	-	-	-
MOTOCULTORES Y MOTOMAQUINAS (AGRICULTURA).....	-	-	2	8	2	-	2	-
TRANSFORM. DEL TERRENO (AGRICULT.) LABOREO (AGRICULTURA).....	1	-	1	4	-	1	4	-
SIEMBRA, PLANTACION Y PROTECCION DE CULTIVOS (AGRICULTURA).....	1	-	1	3	2	2	3	-
RECOLECCION (AGRICULTURA).....	1	-	-	3	-	1	1	-
EQUIPOS DE GRANJA, EXCEPTO REMOLQUES (AGRICULTURA).....	9	1	19	66	6	6	38	17
FABRICACION DE POLVORAS Y EXPLOSIVOS (POLVORAS Y EXPLOSIVOS).....	1	-	-	2	-	-	-	-
OTRAS MAQUINAS SIDEROMETALURGIA.....	3	-	5	2	1	2	5	1
OTRAS MAQUINAS PARA MADERA, CONSTRUCCION, ETC.....	15	-	13	12	9	2	7	-
OTRAS MAQUINAS PARA LA INDUSTRIA TEXTIL, PAPEL Y ARTES GRAFICAS, PIEL Y CALZADO, ETC.....	9	-	3	5	-	20	22	-
OTRAS MAQUINAS PARA CONSTRUCCION, AGRICULTURA, ETC.....	3	-	14	3	1	1	2	-
ROBOTS.....	-	-	2	2	1	-	1	-
MAQUINAS SIN ESPECIFICAR.....	492	12	468	145	32	137	184	5
ANIMALES								
ANIMALES.....	89	1	76	114	21	31	140	4
PERSONAS								
PERSONAS.....	464	65	589	1,152	269	2,590	426	23
ARMAS								
ARMAS.....	4	1	15	8	-	-	2	-
ARTES DE PESCA								
ARTES DE PESCA.....	35	1	3	4	-	-	2	-
PATOLOGIAS NO TRAUMATICAS								
PATOLOGIAS NO TRAUMATICAS.....	68	8	27	16	5	44	11	1

A.II.8. ACCIDENTES EN JORNADA DE TRABAJO CON BAJA SEGUN DIVISION DE ACTIVIDAD POR APARATO O AGENTE MATERIAL CAUSANTE
CONTINUACION

AÑO 1993.

ACCIDENTES GRAVES

APARATO O AGENTE MATERIAL CAUSANTE	TOTAL	AGRICULTURA, GANADERIA, CAZA Y SILVICULTURA	PESCA	INDUSTRIAS EXTRACTIVAS	INDUSTRIA MANUFACTURERA	PRODUCCION Y DISTRIBUCION DE ENERGIA ELECTRICAS Y AGUA	CONSTRUCCION	COMERCIO REPARACION DE VEHICULOS DE MOTOR Y DE ARTICULOS PERSONALES	HOSTELERIA
TOTAL.....	11,020	1,085	196	127	2,807	97	2,383	1,020	374
GENERALES.....	1,613	159	9	12	262	18	483	111	77
AGENTES GENERALES SIN ESPECIFICAR.....	42	6	-	1	7	-	11	2	3
ABERTURAS EN PAREDES.....	10	1	-	-	3	-	1	1	-
ABERTURAS EN SUELOS.....	68	6	-	1	8	3	31	6	-
ACCESOS Y SALIDAS (PUERTAS).....	85	7	2	-	23	1	11	11	4
ALMACEN EN GENERAL.....	-	-	-	-	-	-	-	-	-
BARANDILLAS Y PASAMANOS.....	5	1	-	-	1	-	2	-	-
CONTENEDORES.....	32	-	-	-	9	-	3	1	-
DEPOSITOS Y TANQUES PARA LIQUIDOS.....	18	-	-	-	10	1	5	1	-
DESNIVELES Y ESCALONES.....	160	19	1	1	26	1	53	13	6
ESTANTERIAS DE ALMACENAMIENTO.....	26	-	-	-	5	-	2	6	3
ESTRUCTURA GENERAL DE EDIFICIOS.....	137	6	-	-	12	-	103	3	-
ESTRUCTURAS METALICAS PARA SUSTENTACION DE ANDAMIADAS.....	21	-	-	-	6	-	9	-	-
PASADIZOS Y PLATAFORMAS ELEVADOS (EXCEPTO ANDAMIOS).....	35	2	-	-	12	-	13	2	-
RAMPAS O PLANOS INCLINADOS.....	23	-	-	-	2	-	9	2	2
SILOS Y TOLVAS.....	13	3	-	1	6	1	2	-	-
SUPERFICIES DE TRANSITO O TRABAJO.....	819	100	5	7	113	9	165	59	58
TECHOS Y PAREDES.....	92	5	-	1	6	2	63	2	1
ZONAS DE CARGA Y DESCARGA.....	18	3	-	-	10	-	-	2	-
CALZADO Y VESTIMENTA.....	9	-	-	-	3	-	-	-	-
FISICOS.....	179	10	11	1	34	2	22	15	15
AGENTES ATMOSFERICOS EXTERIORES O FISICOS SIN ESPECIFICAR.....	4	-	-	-	1	-	-	1	-
AGUA.....	99	4	8	-	13	1	9	9	8
CALOR.....	9	-	-	-	3	-	-	-	1
FRIO.....	-	-	-	-	-	-	-	-	-
FUEGO.....	45	5	1	1	11	-	9	3	6
HUMEDAD.....	7	-	1	-	1	-	1	1	-
ILUMINACION.....	-	-	-	-	-	-	-	-	-
POLVO.....	13	1	1	-	5	-	3	-	-
RADIACIONES.....	2	-	-	-	-	1	-	1	-
RUIDO.....	-	-	-	-	-	-	-	-	-
QUIMICOS.....	154	10	-	-	59	2	21	8	11
AGENTES QUIMICOS SIN ESPECIFICAR.....	59	5	-	-	22	-	9	3	4
ANESTESICOS Y ALERGICOS.....	2	-	-	-	-	-	-	-	-
ASFIXIANTES E IRRITANTES.....	6	-	-	-	2	-	-	-	1
CAUSTICOS Y CORROSIVOS.....	70	3	-	-	26	2	11	5	4
TOXICOS Y VENENOSOS.....	17	2	-	-	9	-	1	-	2
EXPLOSIVOS.....	57	2	-	4	23	1	7	6	1
ATMOSFERAS DEFLAGRANTES.....	5	-	-	-	5	-	-	-	-
EXPLOSIVOS LIQUIDOS Y GASEOSOS.....	10	-	-	-	4	1	1	1	-
EXPLOSIVOS SOLIDOS.....	24	1	-	4	9	-	-	4	-
PRODUCTOS INFLAMABLES (NO EXPLOSIVOS).....	18	1	-	-	5	-	6	1	1
PRODUCTOS Y MATERIALES.....	1,746	258	22	41	449	9	484	142	69
CULTIVO VEGETAL Y SUS PRODUCTOS.....	189	129	-	-	6	-	6	5	12
PIEDRAS, CASCOTES, TIERRAS, ETC.....	209	39	5	29	22	3	79	7	3
PRODUCTOS CERAMICOS (LADRILLOS, TEJAS, BOVEDILLAS, ETC.).....	138	3	1	1	21	1	89	3	6
PRODUCTOS DE MADERA (TABLONES, PUNTALES, ETC.).....	290	23	5	6	75	-	136	8	1
PRODUCTOS EMPAQUETADOS (CAJAS, BALAS, FARDOS, SACOS, ETC.).....	258	33	1	-	68	2	25	60	6
PROD. METALICOS (CLAVOS, ALAMBRES, CHAPAS, PERFILES, ETC.).....	439	16	5	4	197	2	128	28	3
RECIPIENTES (CUBOS, LATAS, BIDONES, TONELES, ETC.) (EXCLUYE LOS A PRESION).....	87	10	1	-	19	-	8	6	22
VIDRIOS Y PLASTICOS.....	111	4	-	1	35	1	12	20	15
PRODUCTOS DE PAPEL Y CARTON.....	11	-	-	-	1	-	-	3	-
PRODUCTOS CARNICOS Y DE PESCADO.....	14	1	4	-	5	-	-	2	1

A. II. 8. ACCIDENTES EN JORNADA DE TRABAJO CON BAJA SEGUN DIVISION DE ACTIVIDAD POR APARATO O AGENTE MATERIAL CAUSANTE
CONTINUACION

AÑO 1993.

ACCIDENTES GRAVES

APARATO O AGENTE MATERIAL CAUSANTE	TOTAL	AGRICULTURA, GANADERIA, CAZA Y SILVICULTURA	PESCA	INDUSTRIAS EXTRACTIVAS	INDUSTRIA MANUFACTURERA	PRODUCCION Y DISTRIBUCION DE ENERGIA ELECTRICAS Y AGUA	CONSTRUCCION	COMERCIO, REPARACION DE VEHICULOS DE MOTOR Y DE ARTICULOS PERSONALES	HOSTELERIA
ANDAMIOS, ESCALERAS.....	1,255	58	2	7	198	8	564	92	43
ANDAMIOS.....	414	5	-	-	49	-	337	8	2
ESCALERAS.....	841	53	2	7	149	8	227	84	41
MEDIOS DE ELEVACION.....	317	10	8	3	102	1	93	44	2
GRUAS.....	90	2	-	-	29	1	37	5	-
APARATOS DE ELEVACION.....	140	5	7	2	37	-	39	22	2
ACCESORIOS PARA ELEVACION.....	87	3	1	1	36	-	17	17	-
MEDIOS DE TRANSPORTE.....	2,136	221	45	25	356	14	202	319	69
VIA FERREA.....	38	1	-	8	6	-	5	2	-
RODANTES, EXCEPTO REMOLQUES Y TRACTORES.....	1,781	57	4	7	291	13	186	311	69
REMOLQUES.....	55	50	-	-	-	-	1	2	-
TRACTORES.....	115	107	-	2	1	-	-	1	-
TRANSPORTADORES.....	81	5	-	8	50	1	9	2	-
AEREOS Y ACUATICOS.....	66	1	41	-	8	-	1	1	-
AGENTES PARA PRODUCCION, UTILIZACION Y TRANSMISION ENERGIA.....	255	23	22	2	58	15	74	8	-
ELECTRICOS.....	30	5	-	-	6	2	8	3	-
MOTORES Y TURBINAS NO ELECTRICOS.....	17	4	7	-	2	-	1	-	-
AGENTES MECANICOS DE TRANSMISION.....	107	11	15	1	34	-	21	3	-
AGENTES ELECTRICOS DE TRANSMISION.....	101	3	-	1	16	13	44	2	-
HERRAMIENTAS.....	490	56	6	13	154	2	82	69	24
ELECTRICAS PORTATILES.....	107	2	1	1	65	1	20	8	1
NEUMATICAS PORTATILES.....	19	1	1	2	6	-	6	-	-
MANUALES.....	364	53	4	10	83	1	56	61	23
APARATOS Y EQUIPOS.....	395	14	5	1	110	4	80	44	23
RECIPIENTES A PRESION.....	136	6	2	1	42	1	46	10	2
COMPRESORES.....	18	-	-	-	1	1	10	-	-
EQUIPOS DE BOMBEO.....	12	1	-	-	6	1	-	-	-
EQUIPOS DE SOLDADURA.....	39	-	1	-	25	1	9	1	-
HORNOS, CALDERAS, ESTUFAS, ETC (EXCEPTO ALTOS HORNOS).....	25	-	-	-	12	-	4	2	4
OTROS APARATOS.....	165	7	2	-	24	-	11	31	17
MAQUINAS.....	1,503	151	13	14	868	7	212	102	17
DE OBTENCION, FUNDICION Y TEMPLE (SIDEROMETAL).....	35	-	-	1	31	-	2	-	1
SIN ARRANCAR VIRUTA, EXCEPTO PRENSAS (SIDEROMETAL PRINCIPALMENTE).....	78	3	2	-	50	-	13	4	-
PRENSAS (SIDEROMETAL, MADERA, PAPEL VINIC., ETC.).....	78	1	1	-	66	1	2	4	-
CON ARRANQUE DE VIRUTA Y ABRASIVOS EXCEPTO TORNOS Y SIERRAS (SIDEROMETAL PRINCIPALMENTE).....	60	-	1	-	51	1	5	1	-
TORNOS (SIDEROMETAL, MADERA, CERAMICA, ETC.).....	28	1	-	-	24	-	-	2	-
SIERRAS (SIDEROMETAL, MADERA, CARNICAS, ETC.).....	224	1	1	1	115	-	78	16	-
DE CORTE, EXCEPTO SIERRAS (MADERA Y AGRICOLA).....	59	45	-	-	4	-	5	3	1
CON ARRANQUE DE VIRUTA (MADERA PRINCIPALMENTE).....	89	2	-	-	76	-	2	2	1
PREPARACION E HILATURA DE FIBRAS (TEXTIL).....	14	-	-	-	12	-	2	-	-
PARA TEJER (TEXTIL PRINCIPALMENTE).....	15	-	-	-	13	-	-	1	-
DE ACABADO (TEXTIL, PAPEL, ETC.).....	5	-	-	-	1	-	1	1	-
FABRICACION DE PAPEL Y CARTON, EXCEPTO MOLINOS (PAPEL Y ARTES GRAFICAS PRINCIPALMENTE).....	9	-	-	-	9	-	-	-	-
MOLINOS (PAPEL Y ARTES GRAFICAS, CERAMICA, HARINERA, ETC.).....	12	2	-	4	6	-	-	-	-
DE ARTES GRAFICAS (ARTES GRAFICAS).....	28	-	-	-	25	-	-	1	-
PREPARACION DE PASTA (CERAMICA, LACTEAS, PANADERIA, CHACNERIA, VINICOLA, ETC.).....	28	-	-	1	20	-	1	3	1
ELABORACION DE PIEZAS (CERAMICA PRINCIPALMENTE).....	12	-	-	-	9	-	1	-	1

A.II.8. ACCIDENTES EN JORNADA DE TRABAJO CON BAJA SEGUN DIVISION DE ACTIVIDAD POR APARATO O AGENTE MATERIAL CAUSANTE
CONTINUACION

AÑO 1993.

ACCIDENTES GRAVES

APARATO O AGENTE MATERIAL CAUSANTE	TOTAL	AGRICULTURA, GANADERIA, CAZA Y SILVICULTURA	PESCA	INDUSTRIAS EXTRACTIVAS	INDUSTRIA MANUFACTURERA	PRODUCCION Y DISTRIBUCION DE ENERGIA ELECTRICAS Y AGUA	CONSTRUCCION	COMERCIO, REPARACION DE VEHICULOS DE MOTOR Y DE ARTICULOS PERSONALES	HOSTELERIA
PREPARACION DE CEMENTOS(CEMENTOS Y DERIV. PRINCIPALMENTE).....	3	-	-	-	2	-	1	-	-
PARA FIBROCEMENTO(CEMENTOS Y DERIV. PRINCIPALMENTE).....	5	1	-	-	3	-	-	-	1
FABRICACION DE VIDRIO(INDUSTRIA DE VIDRIO PRINCIPALMENTE).....	8	-	-	-	7	-	1	-	-
DE MATANZA (INDUSTRIAS CARNICAS) DE CHACINERIA(INDUSTRIAS CARNICAS PRINCIPALMENTE).....	6	-	-	-	3	-	-	1	-
PARA LECHE Y DERIVADOS (LACTEOS PRINCIPALMENTE).....	47	-	1	-	14	-	1	20	4
PARA VINO Y ACEITE (VINICOLA Y OLEICOLA PRINCIPALMENTE).....	5	-	-	-	2	-	1	1	1
PARA CONSERVAS (INDUS.CONSERVERAS PRINCIPALMENTE).....	3	-	-	-	3	-	-	-	-
DE LIMPIA (HARINERA Y DERIVADAS PRINCIPALMENTE).....	25	4	-	-	20	-	-	1	-
DE SELECCION Y MOLTURACION(HARINERA Y DERIV. PRINCIPALMENTE).....	2	1	-	-	1	-	-	-	-
PANADERIA (INDUSTRIA PANADERA).....	14	-	-	-	1	-	-	-	-
DE TABACOS (INDUSTRIA TABAQUERA).....	-	-	-	-	13	-	-	1	-
PARA PREPARACION DE PIELES(INDUS. DE LA PIEL PRINCIPALMENTE).....	12	-	-	-	8	-	1	1	-
PARA CALZADO (INDUST.DEL CALZADO).....	2	-	-	-	2	-	-	-	-
PARA PREPARACION(CAUCHO, PLASTICO) PARA MANIPULACION (CAUCHO Y PLASTICO PRINCIPALMENTE).....	2	-	-	-	2	-	-	-	-
PARA FABRICACION DE ARTICULOS (CAUCHO Y PLASTICO).....	7	-	-	-	7	-	-	-	-
PARA LA INDUSTRIA QUIMICA,EXCEPTO SEPARADORES (QUIMICAS, POLVORAS Y EXPLOSIVOS).....	10	-	-	-	9	-	-	-	-
SEPARADORES (QUIMICA, EXPLOSIVOS, VINICOLA, ETC.).....	-	-	-	-	-	-	-	-	-
DE DEMOLICION Y PREPARACION DEL TERRENO(CONSTRUCCION Y AGRICULTURA PRINCIPALMENTE).....	-	-	-	-	-	-	-	-	-
PARA CIMENTACION Y ESTRUCTURAS DE HORMIGON (CONSTRUCCION).....	45	3	-	4	5	1	27	2	-
COMPACTADORAS (CONSTRUCCION).....	39	1	-	1	7	1	20	-	-
MOTOCULTORES Y MOTOMAQUINAS(AGRICULTURA).....	3	-	-	-	-	-	1	-	-
TRANSFORM. DEL TERRENO(AGRICULT.) LABOREO (AGRICULTURA).....	8	7	-	-	-	-	-	1	-
SIEMBRA, PLANTACION Y PROTECCION DE CULTIVOS (AGRICULTURA).....	3	2	-	-	-	-	1	-	-
RECOLECCION (AGRICULTURA).....	22	21	-	-	-	-	-	-	-
EQUIPOS DE GRANJA, EXCEPTO REMOLQUES (AGRICULTURA).....	14	13	-	-	-	-	-	-	-
FABRICACION DE POLVORAS Y EXPLOSIVOS (POLVORAS Y EXPLOSIVOS).....	39	29	-	-	1	-	-	1	1
OTRAS MAQUINAS SIDEROMETALURGIA, OTRAS MAQUINAS PARA MADERA, CONSTRUCCION, ETC.....	1	1	-	-	-	-	-	-	-
OTRAS MAQUINAS PARA LA INDUSTRIA TEXTIL, PAPEL Y ARTES GRAFICAS, PIEL Y CALZADO, ETC.....	4	1	-	-	2	-	-	1	-
OTRAS MAQUINAS PARA CONSTRUCCION, AGRICULTURA, ETC.....	27	-	-	-	20	-	6	1	-
ROBOTS.....	7	-	-	-	5	-	1	1	-
MAQUINAS SIN ESPECIFICAR.....	9	-	-	-	1	-	5	-	-
ANIMALES	1	-	-	-	1	-	-	-	-
ANIMALES.....	355	12	7	2	217	3	34	32	5
ANIMALES.....	147	92	2	-	4	-	-	3	1
PERSONAS	178	5	-	2	10	1	5	7	8
PERSONAS.....	19	3	-	-	1	-	-	2	-
ARMAS	45	-	4	-	1	-	1	-	-
ARMAS.....	45	-	4	-	1	-	1	-	-
PATOLOGIAS NO TRAUMATICAS	531	13	10	2	118	13	53	48	14
PATOLOGIAS NO TRAUMATICAS.....									

A. II. 8. ACCIDENTES EN JORNADA DE TRABAJO CON BAJA SEGUN DIVISION DE ACTIVIDAD POR APARATO O AGENTE MATERIAL CAUSANTE
CONTINUACION

AÑO 1993.

ACCIDENTES GRAVES

APARATO O AGENTE MATERIAL CAUSANTE	TRANSPORTE ALMACENAMIENTO Y COMUNICACIONES	INTERMEDIACION FINANCIERA	ACTIVIDADES INMOBILIARIAS Y DE ALQUILER. SERVICIOS EMPRESARIALES	ADMINISTRACION PUBLICA DEFENSA Y SEGUR. SOCIAL ORGANISMOS EXTRATERRITORIALES	EDUCACION	ACTIVIDADES SANITARIAS Y VETERINARIAS SERVICIOS SOCIALES	OTRAS ACTIV. SOCIALES Y DE SERVICIOS PRESTADOS A LA COMUNIDAD SERVICIOS PERSONALES	HOGARES QUE EMPLEAN PERSONAL DOMESTICO
T O T A L.....	1,000	111	365	566	109	445	292	43
GENERALES.....	89	15	65	119	29	103	52	10
AGENTES GENERALES SIN ESPECIFICAR	3	-	1	3	-	3	2	-
ABERTURAS EN PAREDES.....	-	-	4	-	-	-	-	-
ABERTURAS EN SUELOS.....	4	-	2	4	-	-	2	-
ACCESOS Y SALIDAS (PUERTAS).....	6	1	4	5	-	8	2	-
ALMACEN EN GENERAL.....	-	-	-	-	-	-	-	-
BARANDILLAS Y PASAMANOS.....	-	-	1	-	-	-	-	-
CONTENEDORES.....	11	-	-	3	-	-	5	-
DEPOSITOS Y TANQUES PARA LIQUIDOS	-	-	1	-	-	-	-	-
DESNIVELES Y ESCALONES.....	7	-	3	14	4	6	2	1
ESTANTERIAS DE ALMACENAMIENTO.....	2	4	2	2	-	-	-	-
ESTRUCTURA GENERAL DE EDIFICIOS.....	1	1	4	5	-	-	1	1
ESTRUCTURAS METALICAS PARA SUS-	-	-	-	-	-	-	-	-
TENTACION DE ANDAMIADAS.....	2	-	1	2	-	1	-	-
PASADIZOS Y PLATAFORMAS ELEVADOS	-	-	-	-	-	-	-	-
(EXCEPTO ANDAMIOS).....	4	-	1	1	-	-	-	-
RAMPAS O PLANOS INCLINADOS.....	-	-	2	1	1	1	1	2
SILOS Y TOLVAS.....	-	-	-	-	-	-	-	-
SUPERFICIES DE TRANSITO O TRABAJO	43	6	33	76	24	79	36	6
TECHOS Y PAREDES.....	3	-	4	3	-	2	-	-
ZONAS DE CARGA Y DESCARGA.....	1	-	2	-	-	-	-	-
CALZADO Y VESTIMENTA.....	2	-	-	-	-	3	1	-
FISICOS.....	17	6	7	17	1	16	5	-
AGENTES ATMOSFERICOS EXTERIORES O	-	-	-	-	-	-	-	-
FISICOS SIN ESPECIFICAR.....	2	-	-	-	-	-	-	-
AGUA.....	9	4	5	13	1	11	4	-
CALOR.....	1	-	-	1	-	2	1	-
FRIO.....	-	-	-	-	-	-	-	-
FUEGO.....	3	1	2	2	-	1	-	-
HUMEDAD.....	-	1	-	1	-	1	-	-
ILUMINACION.....	-	-	-	-	-	-	-	-
POLVO.....	2	-	-	-	-	1	-	-
RADIACIONES.....	-	-	-	-	-	-	-	-
RUIDO.....	-	-	-	-	-	-	-	-
QUIMICOS.....	11	-	9	5	3	9	6	-
AGENTES QUIMICOS SIN ESPECIFICAR	6	-	4	1	1	2	2	-
ANESTESICOS Y ALERGICOS.....	-	-	-	-	-	2	-	-
ASFIXIANTES E IRRITANTES.....	1	-	1	-	1	-	-	-
CAUSTICOS Y CORROSIVOS.....	3	-	4	4	1	5	2	-
TOXICOS Y VENENOSOS.....	1	-	-	-	-	-	2	-
EXPLOSIVOS.....	4	-	2	6	-	-	1	-
ATMOSFERAS DEFLAGRANTES.....	-	-	-	-	-	-	-	-
EXPLOSIVOS LIQUIDOS Y GASEOSOS.....	1	-	1	1	-	-	-	-
EXPLOSIVOS SOLIDOS.....	1	-	1	3	-	-	1	-
PRODUCTOS INFLAMABLES (NO EXPL-	-	-	-	-	-	-	-	-
SIVOS).....	2	-	-	2	-	-	-	-
PRODUCTOS Y MATERIALES.....	79	8	28	78	16	40	17	6
CULTIVO VEGETAL Y SUS PRODUCTOS	4	-	4	13	2	6	2	-
PIEDRAS, CASCOTES, TIERRAS, ETC.	4	-	2	12	2	1	1	-
PRODUCTOS CERAMICOS (LADRILLOS,	-	-	-	-	-	-	-	-
TEJAS, BOVEDILLAS, ETC.).....	2	1	3	5	1	1	-	-
PRODUCTOS DE MADERA (TABLONES,	-	-	-	-	-	-	-	-
PUNTALES, ETC.).....	15	-	-	9	4	5	3	-
PRODUCTOS EMPAQUETADOS (CAJAS,	-	-	-	-	-	-	-	-
BALAS, FARDOS, SACOS, ETC.).....	28	4	5	11	1	9	4	1
PROD. METALICOS (CLAVOS, ALAM-	-	-	-	-	-	-	-	-
BRES, CHAPAS, PERFILES, ETC.).....	15	2	9	17	2	6	4	1
RECIPIENTES (CUBOS, LATAS, BIDO-	-	-	-	-	-	-	-	-
NES, TONELES, ETC.) (EXCLUYE LOS	-	-	-	-	-	-	-	-
A PRESION).....	5	-	2	5	-	6	1	2
VIDRIOS Y PLASTICOS.....	4	-	2	6	4	4	1	2
PRODUCTOS DE PAPEL Y CARTON.....	1	1	1	-	-	2	1	-
PRODUCTOS CARNICOS Y DE PESCADO	1	-	-	-	-	-	-	-

A.II.8. ACCIDENTES EN JORNADA DE TRABAJO CON BAJA SEGUN DIVISION DE ACTIVIDAD POR APARATO O AGENTE MATERIAL CAUSANTE
CONTINUACION

AÑO 1993.

ACCIDENTES GRAVES

APARATO O AGENTE MATERIAL CAUSANTE	TRANSPORTE ALMACENAMIENTO Y COMUNICACIONES	INTERMEDIACION FINANCIERA	ACTIVIDADES INMOBILIARIAS Y DE ALQUILER. SERVICIOS EMPRESARIALES	ADMINISTRACION PUBLICA DEFENSA Y SEGUR. SOCIAL ORGANISMOS EXTRATERRITORIALES	EDUCACION	ACTIVIDADES SANITARIAS Y VETERINARIAS SERVICIOS SOCIALES	OTRAS ACTIV. SOCIALES Y DE SERVICIOS PRESTADOS A LA COMUNIDAD SERVICIOS PERSONALES	HOGARES QUE EMPLEAN PERSONAL DOMESTICO
ANDAMIOS, ESCALERAS.....	79	7	48	63	16	39	15	16
ANDAMIOS.....	-	1	3	7	1	-	1	-
ESCALERAS.....	79	6	45	56	15	39	14	16
MEDIOS DE ELEVACION.....	32	-	6	5	-	5	5	1
GRUAS.....	12	-	3	1	-	-	-	-
APARATOS DE ELEVACION.....	10	-	2	3	-	5	5	1
ACCESORIOS PARA ELEVACION.....	10	-	1	1	-	-	-	-
MEDIOS DE TRANSPORTE.....	471	23	114	125	11	56	84	1
VIA FERREA.....	14	-	2	-	-	-	-	-
RODANTES, EXCEPTO REMOLQUES Y TRACTORES.....	438	23	108	123	11	56	83	1
REMOLQUES.....	2	-	-	-	-	-	-	-
TRACTORES.....	-	-	1	2	-	-	1	-
TRANSPORTADORES.....	3	-	3	-	-	-	-	-
AEROS Y ACUATICOS.....	14	-	-	-	-	-	-	-
AGENTES PARA PRODUCCION, UTILIZACION Y TRANSMISION ENERGIA.....	23	2	4	6	2	8	7	1
ELECTRICOS.....	2	-	2	-	1	1	-	-
MOTORES Y TURBINAS NO ELECTRICOS.....	2	-	-	1	-	-	-	-
AGENTES MECANICOS DE TRANSMISION.....	10	1	2	3	1	2	3	-
AGENTES ELECTRICOS DE TRANSMISION.....	9	1	-	2	-	5	4	1
HERRAMIENTAS.....	24	1	13	21	3	13	9	-
ELECTRICAS PORTATILES.....	4	-	2	1	1	-	-	-
NEUMATICAS PORTATILES.....	1	-	-	2	-	-	-	-
MANUALES.....	19	1	11	18	2	13	9	-
APARATOS Y EQUIPOS.....	23	4	13	26	6	36	5	1
RECIPIENTES A PRESION.....	9	-	3	8	1	2	3	-
COMPRESORES.....	2	-	2	2	-	-	-	-
EQUIPOS DE BOMBEO.....	1	-	1	1	-	1	-	-
EQUIPOS DE SOLDADURA.....	2	-	-	-	-	-	-	-
HORNOS, CALDERAS, ESTUFAS, ETC (EXCEPTO ALTOS HORNOS).....	2	-	-	-	-	-	1	-
OTROS APARATOS.....	7	4	7	15	5	33	1	1
MAQUINAS.....	35	2	17	30	8	13	12	2
DE OBTENCION, FUNDICION Y TEMPLE (SIDEROMETAL).....	-	-	-	-	-	-	-	-
SIN ARRANCAR VIRUTA, EXCEPTO PRENSAS (SIDEROMETAL PRINCIPALMENTE).....	3	1	-	1	1	-	-	-
PRENSAS (SIDEROMETAL, MADERA, PAPEL VINIC., ETC.).....	-	-	1	1	-	-	1	-
CON ARRANQUE DE VIRUTA Y ABRASIVOS EXCEPTO TORNOS Y SIERRAS (SIDEROMETAL PRINCIPALMENTE).....	1	-	-	-	-	-	-	-
TORNOS (SIDEROMETAL, MADERA, CERAMICA, ETC.).....	1	-	-	-	-	-	-	-
SIERRAS (SIDEROMETAL, MADERA, CARNICAS, ETC.).....	1	-	2	5	2	2	-	-
DE CORTE, EXCEPTO SIERRAS (MADERA Y AGRICOLA).....	-	-	-	1	-	-	-	-
CON ARRANQUE DE VIRUTA (MADERA PRINCIPALMENTE).....	1	-	-	1	1	1	2	-
PREPARACION E HILATURA DE FIBRAS (TEXTIL).....	-	-	-	-	-	-	-	-
PARA TEJER (TEXTIL PRINCIPALMENTE).....	1	-	-	-	-	-	-	-
DE ACABADO (TEXTIL, PAPEL, ETC.).....	-	-	-	-	-	2	-	-
FABRICACION DE PAPEL Y CARTON, EXCEPTO MOLINOS (PAPEL Y ARTES GRAFICAS PRINCIPALMENTE).....	-	-	-	-	-	-	-	-
MOLINOS (PAPEL Y ARTES GRAFICAS, CERAMICA, HARINERA, ETC.).....	-	-	-	-	-	-	-	-
DE ARTES GRAFICAS (ARTES GRAFICAS).....	-	1	1	-	-	-	-	-
PREPARACION DE PASTA (CERAMICA, LACTEAS, PANADERIA, CHACINERIA, VINICOLA, ETC.).....	-	-	-	1	-	1	-	-
ELABORACION DE PIEZAS (CERAMICA PRINCIPALMENTE).....	-	-	-	1	-	-	-	-

A.II.8. ACCIDENTES EN JORNADA DE TRABAJO CON BAJA SEGUN DIVISION DE ACTIVIDAD POR APARATO O AGENTE MATERIAL CAUSANTE
CONTINUACION

AÑO 1993.

ACCIDENTES GRAVES

APARATO O AGENTE MATERIAL CAUSANTE	TRANSPORTE ALMACENAMIENTO Y COMUNICACIONES	INTERMEDIACION FINANCIERA	ACTIVIDADES INMOBILIARIAS Y DE ALQUILER. SERVICIOS EMPRESARIALES	ADMINISTRACION PUBLICA DEFENSA Y SEGUR. SOCIAL ORGANISMOS EXTRATERRITORIALES	EDUCACION	ACTIVIDADES SANITARIAS Y VETERINARIAS SERVICIOS SOCIALES	OTRAS ACTIV. SOCIALES Y DE SERVICIOS PRESTADOS A LA COMUNIDAD SERVICIOS PERSONALES	HOGARES QUE EMPLEAN PERSONAL DOMESTICO
PREPARACION DE CEMENTOS(CEMENTOS Y DERIV. PRINCIPALMENTE)	-	-	-	-	-	-	-	-
PARA FIBROCEMENTO(CEMENTOS Y DERIV. PRINCIPALMENTE)	-	-	-	-	-	-	-	-
FABRICACION DE VIDRIO(INDUSTRIA DE VIDRIO PRINCIPALMENTE)	-	-	-	-	-	-	-	-
DE MATANZA (INDUSTRIAS CARNICAS)	-	-	-	1	-	-	1	-
DE CHACINERIA(INDUSTRIAS CARNICAS PRINCIPALMENTE)	-	-	-	1	-	2	4	-
PARA LECHE Y DERIVADOS (LACTEAS PRINCIPALMENTE)	-	-	-	-	-	-	-	-
PARA VINO Y ACEITE (VINICOLA Y OLEICOLA PRINCIPALMENTE)	-	-	-	-	-	-	-	-
PARA CONSERVAS (INDUS.CONSERVERAS PRINCIPALMENTE)	-	-	-	-	-	-	-	-
DE LIMPIA (HARINERA Y DERIVADAS PRINCIPALMENTE)	-	-	-	-	-	-	-	-
DE SELECCION Y MOLTURACION(HARINERA Y DERIV. PRINCIPALMENTE)	-	-	-	-	-	-	-	-
PANADERIA (INDUSTRIA PANADERA)	-	-	-	-	-	-	-	-
DE TABACOS (INDUSTRIA TABAQUERA)	-	-	-	-	-	-	-	-
PARA PREPARACION DE PIELS(INDUS. DE LA PIEL PRINCIPALMENTE)	-	2	-	-	-	-	-	-
PARA CALZADO (INDUST.DEL CALZADO)	-	-	-	-	-	-	-	-
PARA PREPARACION(CAUCHO, PLASTICO)	-	-	-	-	-	-	-	-
PARA MANIPULACION (CAUCHO Y PLASTICO PRINCIPALMENTE)	-	-	-	-	-	-	-	-
PARA FABRICACION DE ARTICULOS (CAUCHO Y PLASTICO)	-	1	-	-	-	-	-	-
PARA LA INDUSTRIA QUIMICA, EXCEPTO SEPARADORES (QUIMICAS, POLVORAS Y EXPLOSIVOS)	-	-	-	-	-	-	-	-
SEPARADORES (QUIMICA, EXPLOSIVOS, VINICOLA, ETC.)	-	-	-	-	-	-	-	-
DE DEMOLICION Y PREPARACION DEL TERRENO(CONSTRUCCION Y AGRICULTURA PRINCIPALMENTE)	-	3	-	-	-	-	-	-
PARA CIMENTACION Y ESTRUCTURAS DE HORMIGON (CONSTRUCCION)	-	-	-	-	8	1	-	-
COMPACTADORAS (CONSTRUCCION)	-	-	-	1	1	-	-	-
MOTOCULTORES Y MOTOMAQUINAS(AGRICULTURA)	-	-	-	-	-	-	-	-
TRANSFORM. DEL TERRENO(AGRICULT.)	-	-	-	-	-	-	-	-
LABOREO (AGRICULTURA)	-	1	-	-	-	-	-	-
SIEMBRA, PLANTACION Y PROTECCION DE CULTIVOS (AGRICULTURA)	-	-	-	-	1	-	-	-
RECOLECCION (AGRICULTURA)	-	1	-	1	4	-	-	1
EQUIPOS DE GRANJA, EXCEPTO REMOLQUES (AGRICULTURA)	-	-	-	-	-	-	-	-
FABRICACION DE POLVORAS Y EXPLOSIVOS (POLVORAS Y EXPLOSIVOS)	-	-	-	-	-	-	-	-
OTRAS MAQUINAS SIDEROMETALURGIA.	-	-	-	-	-	-	-	-
OTRAS MAQUINAS PARA MADERA, CONSTRUCCION, ETC.	-	-	-	-	-	-	-	-
OTRAS MAQUINAS PARA LA INDUSTRIA TEXTIL, PAPEL Y ARTES GRAFICAS, PIEL Y CALZADO, ETC.	-	-	-	-	-	-	-	-
OTRAS MAQUINAS PARA CONSTRUCCION, AGRICULTURA, ETC.	-	-	-	2	-	1	-	-
ROBOTS	-	-	-	-	-	-	-	-
MAQUINAS SIN ESPECIFICAR	19	-	7	5	1	2	8	1
ANIMALES	-	-	-	-	-	-	-	-
ANIMALES	6	-	4	4	-	1	30	-
PERSONAS	-	-	-	-	-	-	-	-
PERSONAS	16	1	10	23	8	53	29	-
ARMAS	-	-	-	-	-	-	-	-
ARMAS	-	3	3	6	-	1	-	-
ARTES DE PESCA	-	-	-	-	-	-	-	-
ARTES DE PESCA	1	-	-	-	-	-	1	-
PATOLOGIAS NO TRAUMATICAS	-	-	-	-	-	-	-	-
PATOLOGIAS NO TRAUMATICAS	90	39	22	32	6	52	14	5

A.II.8. ACCIDENTES EN JORNADA DE TRABAJO CON BAJA SEGUN DIVISION DE ACTIVIDAD POR APARATO O AGENTE MATERIAL CAUSANTE
CONTINUACION

AÑO 1993.

ACCIDENTES MORTALES

APARATO O AGENTE MATERIAL CAUSANTE	TOTAL	AGRICULTURA, GANADERIA, CAZA Y SILVICULTURA	PESCA	INDUSTRIAS EXTRACTIVAS	INDUSTRIA MANUFACTURERA	PRODUCCION Y DISTRIBUCION DE ENERGIA ELECTRICAS Y AGUA	CONSTRUCCION	COMERCIO, REPARACION DE VEHICULOS DE MOTOR Y DE ARTICULOS PERSONALES	HOSTELERIA
TOTAL.....	1,077	59	43	31	240	16	239	111	16
GENERALES.....	92	2	-	6	23	-	46	2	1
AGENTES GENERALES SIN ESPECIFICAR	4	-	-	-	-	-	2	-	-
ABERTURAS EN PAREDES.....	4	-	-	-	-	-	2	-	-
ABERTURAS EN SUELOS.....	12	-	-	3	1	-	8	-	-
ACCESOS Y SALIDAS (PUERTAS).....	1	-	-	1	-	-	-	-	-
ALMACEN EN GENERAL.....	-	-	-	-	-	-	-	-	-
BARANDILLAS Y PASAMANOS.....	3	-	-	-	-	-	3	-	-
CONTENEDORES.....	2	-	-	-	1	-	-	-	-
DEPOSITOS Y TANQUES PARA LIQUIDOS	2	-	-	-	1	-	-	-	-
DESNIVELES Y ESCALONES.....	7	1	-	2	1	-	3	-	-
ESTANTERIAS DE ALMACENAMIENTO	-	-	-	-	-	-	-	-	-
ESTRUCTURA GENERAL DE EDIFICIOS.....	27	-	-	-	9	-	16	-	-
ESTRUCTURAS METALICAS PARA SUSTENTACION DE ANDAMIADAS.....	2	-	-	-	-	-	2	-	-
PASADIZOS Y PLATAFORMAS ELEVADOS (EXCEPTO ANDAMIOS).....	3	-	-	-	2	-	-	-	-
RAMPAS O PLANOS INCLINADOS.....	-	-	-	-	-	-	-	-	-
SILOS Y TOLVAS.....	2	-	-	-	2	-	-	-	-
SUPERFICIES DE TRANSITO O TRABAJO	13	1	-	-	4	-	4	1	1
TECHOS Y PAREDES.....	10	-	-	-	2	-	6	1	-
ZONAS DE CARGA Y DESCARGA.....	-	-	-	-	-	-	-	-	-
CALZADO Y VESTIMENTA.....	-	-	-	-	-	-	-	-	-
FISICOS.....	28	3	13	-	2	1	4	-	1
AGENTES ATMOSFERICOS EXTERIORES O FISICOS SIN ESPECIFICAR.....	1	1	-	-	-	-	-	-	-
AGUA.....	24	-	13	-	1	1	4	-	1
CALOR.....	-	-	-	-	-	-	-	-	-
FRIO.....	-	-	-	-	-	-	-	-	-
FUEGO.....	3	2	-	-	1	-	-	-	-
HUMEDAD.....	-	-	-	-	-	-	-	-	-
ILUMINACION.....	-	-	-	-	-	-	-	-	-
POLVO.....	-	-	-	-	-	-	-	-	-
RADIACIONES.....	-	-	-	-	-	-	-	-	-
RUIDO.....	-	-	-	-	-	-	-	-	-
QUIMICOS.....	10	-	-	2	1	3	2	-	-
AGENTES QUIMICOS SIN ESPECIFICAR	3	-	-	-	1	1	1	-	-
ANESTESICOS Y ALERGICOS.....	-	-	-	-	-	-	-	-	-
ASFIXIANTES E IRRITANTES.....	4	-	-	-	-	2	1	-	-
CAUSTICOS Y CORROSIVOS.....	-	-	-	-	-	-	-	-	-
TOXICOS Y VENENOSOS.....	3	-	-	2	-	-	-	-	-
EXPLOSIVOS.....	7	-	-	1	2	-	-	3	-
ATMOSFERAS DEFLAGANTES.....	-	-	-	-	-	-	-	-	-
EXPLOSIVOS LIQUIDOS Y GASEOSOS.....	1	-	-	-	1	-	-	-	-
EXPLOSIVOS SOLIDOS.....	6	-	-	1	1	-	-	3	-
PRODUCTOS INFLAMABLES (NO EXPLOSIVOS).....	-	-	-	-	-	-	-	-	-
PRODUCTOS Y MATERIALES.....	56	4	-	15	6	1	19	2	-
CULTIVO VEGETAL Y SUS PRODUCTOS	5	3	-	-	-	-	-	1	-
PIEDRAS, CASCOTES, TIERRAS, ETC.....	18	-	-	7	2	-	8	-	-
PRODUCTOS CERAMICOS (LADRILLOS, TEJAS, BOVEDILLAS, ETC.).....	6	-	-	4	-	-	1	-	-
PRODUCTOS DE MADERA (TABLONES, PUNTALES, ETC.).....	15	-	-	2	-	1	8	-	-
PRODUCTOS EMPAQUETADOS (CAJAS, BALAS, FARDOS, SACOS, ETC.).....	2	1	-	-	1	-	-	-	-
PROD. METALICOS (CLAVOS, ALAMBRES, CHAPAS, PERFILES, ETC.).....	9	-	-	2	2	-	2	1	-
RECIPIENTES (CUBOS, LATAS, BIDONES, TONELES, ETC.) (EXCLUYE LOS A PRESION).....	1	-	-	-	1	-	-	-	-
VIDRIOS Y PLASTICOS.....	-	-	-	-	-	-	-	-	-
PRODUCTOS DE PAPEL Y CARTON.....	-	-	-	-	-	-	-	-	-
PRODUCTOS CARNICOS Y DE PESCADO.....	-	-	-	-	-	-	-	-	-

A.II.8. ACCIDENTES EN JORNADA DE TRABAJO CON BAJA SEGUN DIVISION DE ACTIVIDAD POR APARATO O AGENTE MATERIAL CAUSANTE
CONTINUACION

AÑO 1993.

ACCIDENTES MORTALES

APARATO O AGENTE MATERIAL CAUSANTE	TOTAL	AGRICULTURA, GANADERIA, CAZA Y SILVICULTURA	PESCA	INDUSTRIAS EXTRACTIVAS	INDUSTRIA MANUFACTURERA	PRODUCCION Y DISTRIBUCION DE ENERGIA ELECTRICAS Y AGUA	CONSTRUCCION	COMERCIO, REPARACION DE VEHICULOS DE MOTOR Y DE ARTICULOS PERSONALES	HOSTELERIA
ANDAMIOS, ESCALERAS.....	41	-	-	-	7	-	28	1	-
ANDAMIOS.....	30	-	-	-	6	-	23	1	-
ESCALERAS.....	11	-	-	-	1	-	5	-	-
MEDIOS DE ELEVACION.....	34	-	1	-	15	1	13	1	-
GRUAS.....	15	-	1	-	5	-	7	-	-
APARATOS DE ELEVACION.....	14	-	-	-	7	1	5	-	-
ACCESORIOS PARA ELEVACION.....	5	-	-	-	3	-	1	1	-
MEDIOS DE TRANSPORTE.....	372	27	9	2	63	-	40	64	2
VIA FERREA.....	18	2	-	-	2	-	2	1	-
RODANTES, EXCEPTO REMOLQUES Y TRACTORES.....	314	6	1	-	60	-	36	61	2
REMOLQUES.....	3	3	-	-	-	-	-	-	-
TRACTORES.....	23	15	-	-	1	-	2	2	-
TRANSPORTADORES.....	3	1	-	2	-	-	-	-	-
AEREOS Y ACUATICOS.....	11	-	8	-	-	-	-	-	-
AGENTES PARA PRODUCCION, UTILIZACION Y TRANSMISION ENERGIA.....	26	1	1	-	6	2	12	1	-
ELECTRICOS.....	3	-	-	-	2	-	1	-	-
MOTORES Y TURBINAS NO ELECTRICOS, AGENTES MECANICOS DE TRANSMISION, AGENTES ELECTRICOS DE TRANSMISION.....	3	1	1	-	-	-	1	-	-
AGENTES ELECTRICOS DE TRANSMISION.....	20	-	-	-	4	2	10	1	-
HERRAMIENTAS.....	6	-	-	-	-	-	3	2	1
ELECTRICAS PORTATILES.....	1	-	-	-	-	-	1	-	-
NEUMATICAS PORTATILES.....	-	-	-	-	-	-	-	-	-
MANUALES.....	5	-	-	-	-	-	2	2	1
APARATOS Y EQUIPOS.....	12	-	-	-	6	-	3	3	-
RECIPIENTES A PRESION.....	3	-	-	-	2	-	1	-	-
COMPRESORES.....	-	-	-	-	-	-	-	-	-
EQUIPOS DE BOMBEO.....	2	-	-	-	1	-	1	-	-
EQUIPOS DE SOLDADURA.....	-	-	-	-	-	-	-	-	-
HORNO, CALDERAS, ESTUFAS, ETC (EXCEPTO ALTOS HORNO).....	3	-	-	-	3	-	-	-	-
OTROS APARATOS.....	4	-	-	-	-	-	1	3	-
MAQUINAS.....	44	3	-	3	16	-	18	-	-
DE OBTENCION, FUNDICION Y TEMPLE (SIDEROMETAL).....	1	-	-	-	1	-	-	-	-
SIN ARRANCAR VIRUTA, EXCEPTO PRENSAS (SIDEROMETAL PRINCIPALMENTE).....	1	-	-	-	1	-	-	-	-
PRENSAS (SIDEROMETAL, MADERA, PAPEL VINIC., ETC.).....	3	-	-	-	3	-	-	-	-
CON ARRANQUE DE VIRUTA Y ABRASIVOS EXCEPTO TORNOS Y SIERRAS (SIDEROMETAL PRINCIPALMENTE).....	1	-	-	-	1	-	-	-	-
TORNOS (SIDEROMETAL, MADERA, CERAMICA, ETC.).....	-	-	-	-	-	-	-	-	-
SIERRAS (SIDEROMETAL, MADERA, CERAMICAS, ETC.).....	-	-	-	-	-	-	-	-	-
DE CORTE, EXCEPTO SIERRAS (MADERA Y AGRICOLA).....	-	-	-	-	-	-	-	-	-
CON ARRANQUE DE VIRUTA (MADERA PRINCIPALMENTE).....	-	-	-	-	-	-	-	-	-
PREPARACION E HILATURA DE FIBRAS (TEXTIL).....	-	-	-	-	-	-	-	-	-
PARA TEJER (TEXTIL PRINCIPALMENTE) DE ACABADO (TEXTIL, PAPEL, ETC.).....	-	-	-	-	-	-	-	-	-
FABRICACION DE PAPEL Y CARTON, EXCEPTO MOLINOS (PAPEL Y ARTES GRAFICAS PRINCIPALMENTE).....	-	-	-	-	-	-	-	-	-
MOLINOS (PAPEL Y ARTES GRAFICAS, CERAMICA, HARINERA, ETC.).....	2	-	-	1	1	-	-	-	-
DE ARTES GRAFICAS (ARTES GRAFICAS) PREPARACION DE PASTA (CERAMICA, LACTEAS, PANADERIA, CHACINERIA, VINICOLA, ETC.).....	2	-	-	-	-	-	1	-	-
LABORACION DE PIEZAS (CERAMICA PRINCIPALMENTE).....	-	-	-	-	-	-	-	-	-

A.II.8. ACCIDENTES EN JORNADA DE TRABAJO CON BAJA SEGUN DIVISION DE ACTIVIDAD POR APARATO O AGENTE MATERIAL CAUSANTE
CONTINUACION

AÑO 1993.

ACCIDENTES MORTALES

APARATO O AGENTE MATERIAL CAUSANTE	TOTAL	AGRICULTURA, GANADERIA, CAZA Y SILVICULTURA	PESCA	INDUSTRIAS EXTRACTIVAS	INDUSTRIA MANUFACTURERA	PRODUCCION Y DISTRIBUCION DE ENERGIA ELECTRICAS Y AGUA	CONSTRUCCION	COMERCIO, REPARACION DE VEHICULOS DE MOTOR Y DE ARTICULOS PERSONALES	HOSTELERIA
PREPARACION DE CEMENTOS(CEMENTOS Y DERIV. PRINCIPALMENTE).....	-	-	-	-	-	-	-	-	-
PARA FIBROCEMENTO(CEMENTOS Y DERIV. PRINCIPALMENTE).....	-	-	-	-	-	-	-	-	-
FABRICACION DE VIDRIO(INDUSTRIA DE VIDRIO PRINCIPALMENTE).....	-	-	-	-	-	-	-	-	-
DE MATANZA (INDUSTRIAS CARNICAS) DE CHACINERIA(INDUSTRIAS CARNICAS PRINCIPALMENTE).....	-	-	-	-	-	-	-	-	-
PARA LECHE Y DERIVADOS (LACTEAS PRINCIPALMENTE).....	-	-	-	-	-	-	-	-	-
PARA VINO Y ACEITE (VINICOLA Y OLEICOLA PRINCIPALMENTE).....	-	-	-	-	-	-	-	-	-
PARA CONSERVAS (INDUS.CONSERVERAS PRINCIPALMENTE).....	-	-	-	-	-	-	-	-	-
DE LIMPIA (HARINERA Y DERIVADAS PRINCIPALMENTE).....	-	-	-	-	-	-	-	-	-
DE SELECCION Y MOLTURACION(HARINERA Y DERIV. PRINCIPALMENTE).....	-	-	-	-	-	-	-	-	-
PANADERIA (INDUSTRIA PANADERA).....	-	-	-	-	-	-	-	-	-
DE TABACOS (INDUSTRIA TABAQUERA).....	-	-	-	-	-	-	-	-	-
PARA PREPARACION DE PIELES(INDUS. DE LA PIEL PRINCIPALMENTE).....	-	-	-	-	-	-	-	-	-
PARA CALZADO (INDUST.DEL CALZADO).....	-	-	-	-	-	-	-	-	-
PARA PREPARACION(CAUCHO,PLASTICO).....	-	-	-	-	-	-	-	-	-
PARA MANIPULACION (CAUCHO Y PLASTICO PRINCIPALMENTE).....	-	-	-	-	-	-	-	-	-
PARA FABRICACION DE ARTICULOS (CAUCHO Y PLASTICO).....	1	-	-	-	1	-	-	-	-
PARA LA INDUSTRIA QUIMICA,EXCEPTO SEPARADORES (QUIMICAS ,POLVORAS Y EXPLOSIVOS).....	-	-	-	-	-	-	-	-	-
SEPARADORES (QUIMICA, EXPLOSIVOS, VINICOLA, ETC..).....	-	-	-	-	-	-	-	-	-
DE DEMOLICION Y PREPARACION DEL TERRENO(CONSTRUCCION Y AGRICULTURA PRINCIPALMENTE).....	15	-	-	2	3	-	8	-	-
PARA CIMENTACION Y ESTRUCTURAS DE HORMIGON (CONSTRUCCION).....	2	-	-	-	-	-	2	-	-
COMPACTADORAS (CONSTRUCCION).....	1	-	-	-	-	-	1	-	-
MOTOCULTORES Y MOTOMAQUINAS(AGRICULTURA).....	-	-	-	-	-	-	-	-	-
TRANSFORM. DEL TERRENO(AGRICULT.) LABOREO (AGRICULTURA).....	1	-	1	-	-	-	-	-	-
SIEMBRA, PLANTACION Y PROTECCION DE CULTIVOS (AGRICULTURA).....	-	-	-	-	-	-	-	-	-
RECOLECCION (AGRICULTURA).....	2	-	2	-	-	-	-	-	-
EQUIPOS DE GRANJA, EXCEPTO REMOLQUES (AGRICULTURA).....	-	-	-	-	-	-	-	-	-
FABRICACION DE POLVORAS Y EXPLOSIVOS (POLVORAS Y EXPLOSIVOS).....	-	-	-	-	-	-	-	-	-
OTRAS MAQUINAS SIDEROMETALURGIA, OTRAS MAQUINAS PARA MADERA, CONSTRUCCION, ETC.....	-	-	-	-	-	-	-	-	-
OTRAS MAQUINAS PARA LA INDUSTRIA TEXTIL, PAPEL Y ARTES GRAFICAS, PIEL Y CALZADO, ETC.....	-	-	-	-	-	-	-	-	-
OTRAS MAQUINAS PARA CONSTRUCCION, AGRICULTURA, ETC.....	-	-	-	-	-	-	-	-	-
ROBOTS.....	-	-	-	-	-	-	-	-	-
MAQUINAS SIN ESPECIFICAR.....	12	-	-	-	5	-	6	-	-
ANIMALES									
ANIMALES.....	3	1	1	-	-	-	-	-	-
PERSONAS									
PERSONAS.....	10	-	-	-	2	-	1	3	1
ARMAS									
ARMAS.....	4	1	-	-	-	-	-	1	-
ARTES DE PESCA									
ARTES DE PESCA.....	5	-	5	-	-	-	-	-	-
PATOLOGIAS NO TRAUMATICAS									
PATOLOGIAS NO TRAUMATICAS.....	327	17	13	2	91	8	50	28	10

A.II.8. ACCIDENTES EN JORNADA DE TRABAJO CON BAJA SEGUN DIVISION DE ACTIVIDAD POR APARATO O AGENTE MATERIAL CAUSANTE
CONTINUACION

AÑO 1993.

ACCIDENTES MORTALES

APARATO O AGENTE MATERIAL CAUSANTE	TRANSPORTE ALMACENAMIENTO Y COMUNICACIONES	INTERMEDIACION FINANCIERA	ACTIVIDADES INMOBILIARIAS Y DE ALQUILER. SERVICIOS EMPRESARIALES	ADMINISTRACION PUBLICA DEFENSA Y SEGUR. SOCIAL ORGANISMOS EXTRATERRITORIALES	EDUCACION	ACTIVIDADES SANITARIAS Y VETERINARIAS SERVICIOS SOCIALES	OTRAS ACTIV. SOCIALES Y DE SERVICIOS PRESTADOS A LA COMUNIDAD SERVICIOS PERSONALES	HOGARES QUE EMPLEAN PERSONAL DOMESTICO
T O T A L.....	184	13	42	42	5	13	19	4
GENERALES.....	5	-	2	3	1	1	-	-
AGENTES GENERALES SIN ESPECIFICAR	1	-	-	1	-	-	-	-
ABERTURAS EN PAREDES.....	-	-	1	-	-	1	-	-
ABERTURAS EN SUELOS.....	-	-	-	-	-	-	-	-
ACCESOS Y SALIDAS (PUERTAS).....	-	-	-	-	-	-	-	-
ALMACEN EN GENERAL.....	-	-	-	-	-	-	-	-
BARANDILLAS Y PASAMANOS.....	-	-	-	-	-	-	-	-
CONTENEDORES.....	1	-	-	-	-	-	-	-
DEPOSITOS Y TANQUES PARA LIQUIDOS	-	-	1	-	-	-	-	-
DESNIVELES Y ESCALONES.....	-	-	-	-	-	-	-	-
ESTANTERIAS DE ALMACENAMIENTO.....	-	-	-	-	-	-	-	-
ESTRUCTURA GENERAL DE EDIFICIOS.....	-	-	-	1	-	1	-	-
ESTRUCTURAS METALICAS PARA SUS-	-	-	-	-	-	-	-	-
TENTACION DE ANDAMIADAS.....	-	-	-	-	-	-	-	-
PASADIZOS Y PLATAFORMAS ELEVADOS	1	-	-	-	-	-	-	-
(EXCEPTO ANDAMIOS).....	-	-	-	-	-	-	-	-
RAMPAS O PLANOS INCLINADOS.....	-	-	-	-	-	-	-	-
SILOS Y TOLVAS.....	-	-	-	-	-	-	-	-
SUPERFICIES DE TRANSITO O TRABAJO	2	-	-	-	-	-	-	-
TECHOS Y PAREDES.....	-	-	-	1	-	-	-	-
ZONAS DE CARGA Y DESCARGA.....	-	-	-	-	-	-	-	-
CALZADO Y VESTIMENTA.....	-	-	-	-	-	-	-	-
FISICOS.....	2	-	-	1	-	1	-	-
AGENTES ATMOSFERICOS EXTERIORES O	-	-	-	-	-	-	-	-
FISICOS SIN ESPECIFICAR.....	2	-	-	1	-	1	-	-
AGUA.....	-	-	-	-	-	-	-	-
CALOR.....	-	-	-	-	-	-	-	-
FRIO.....	-	-	-	-	-	-	-	-
FUEGO.....	-	-	-	-	-	-	-	-
HUMEDAD.....	-	-	-	-	-	-	-	-
ILUMINACION.....	-	-	-	-	-	-	-	-
POLVO.....	-	-	-	-	-	-	-	-
RADIACIONES.....	-	-	-	-	-	-	-	-
RUIDO.....	-	-	-	-	-	-	-	-
QUIMICOS.....	2	-	-	-	-	-	-	-
AGENTES QUIMICOS SIN ESPECIFICAR.	-	-	-	-	-	-	-	-
ANESTESICOS Y ALERGICOS.....	-	-	-	-	-	-	-	-
ASFIXIANTES E IRRITANTES.....	1	-	-	-	-	-	-	-
CAUSTICOS Y CORROSIVOS.....	-	-	-	-	-	-	-	-
TOXICOS Y VENENOSOS.....	1	-	-	-	-	-	-	-
EXPLOSIVOS.....	-	-	1	-	-	-	-	-
ATMOSFERAS DEFLAGRANTES.....	-	-	-	-	-	-	-	-
EXPLOSIVOS LIQUIDOS Y GASEOSOS.....	-	-	-	-	-	-	-	-
EXPLOSIVOS SOLIDOS.....	-	-	1	-	-	-	-	-
PRODUCTOS INFLAMABLES (NO EXPL-	-	-	-	-	-	-	-	-
SIVOS).....	-	-	-	-	-	-	-	-
PRODUCTOS Y MATERIALES.....	7	-	-	1	-	-	-	1
CULTIVO VEGETAL Y SUS PRODUCTOS..	-	-	-	1	-	-	-	-
PIEDRAS, CASCOTES, TIERRAS, ETC..	1	-	-	-	-	-	-	-
PRODUCTOS CERAMICOS (LADRILLOS,	-	-	-	-	-	-	-	-
TEJAS, BOVEDILLAS, ETC.).....	1	-	-	-	-	-	-	-
PRODUCTOS DE MADERA (TABLONES,	3	-	-	-	-	-	-	1
PUNTALES, ETC.).....	-	-	-	-	-	-	-	-
PRODUCTOS EMPAQUETADOS (CAJAS,	-	-	-	-	-	-	-	-
BALAS, FARDOS, SACOS, ETC.).....	-	-	-	-	-	-	-	-
PROD. METALICOS (CLAVOS, ALAM-	2	-	-	-	-	-	-	-
BRES, CHAPAS, PERFILES, ETC.)..	-	-	-	-	-	-	-	-
RECIPIENTES (CUBOS, LATAS, BIDO-	-	-	-	-	-	-	-	-
NES, TONELES, ETC.) (EXCLUYE LOS	-	-	-	-	-	-	-	-
A PRESION).....	-	-	-	-	-	-	-	-
VIDRIOS Y PLASTICOS.....	-	-	-	-	-	-	-	-
PRODUCTOS DE PAPEL Y CARTON.....	-	-	-	-	-	-	-	-
PRODUCTOS CARNICOS Y DE PESCADO..	-	-	-	-	-	-	-	-

A.II.8. ACCIDENTES EN JORNADA DE TRABAJO CON BAJA SEGUN DIVISION DE ACTIVIDAD POR APARATO O AGENTE MATERIAL CAUSANTE
CONTINUACION

AÑO 1993.

ACCIDENTES MORTALES

APARATO O AGENTE MATERIAL CAUSANTE	TRANSPORTE ALMACENAMIENTO Y COMUNICACIONES	INTERMEDIACION FINANCIERA	ACTIVIDADES INMOBILIARIAS Y DE ALQUILER. SERVICIOS EMPRESARIALES	ADMINISTRACION PUBLICA DEFENSA Y SEGUR. SOCIAL ORGANISMOS EXTRATERRITORIALES	EDUCACION	ACTIVIDADES SANITARIAS Y VETERINARIAS SERVICIOS SOCIALES	OTRAS ACTIV. SOCIALES Y DE SERVICIOS PRESTADOS A LA COMUNIDAD SERVICIOS PERSONALES	HOGARES QUE EMPLEAN PERSONAL DOMESTICO
ANDAMIOS, ESCALERAS.....	-	-	2	1	-	-	2	-
ANDAMIOS.....	-	-	-	-	-	-	-	-
ESCALERAS.....	-	-	2	1	-	-	2	-
MEDIOS DE ELEVACION.....	2	-	-	-	-	-	1	-
GRUAS.....	2	-	-	-	-	-	-	-
APARATOS DE ELEVACION.....	-	-	-	-	-	-	1	-
ACCESORIOS PARA ELEVACION.....	-	-	-	-	-	-	-	-
MEDIOS DE TRANSPORTE.....	115	6	18	11	1	4	10	-
VIA FERREA.....	11	-	-	-	-	-	-	-
RODANTES, EXCEPTO REMOLQUES Y TRACTORES.....	101	6	17	10	1	4	9	-
REMOLQUES.....	-	-	-	-	-	-	-	-
TRACTORES.....	1	-	1	1	-	-	-	-
TRANSPORTADORES.....	-	-	-	-	-	-	-	-
AEREOS Y ACUATICOS.....	2	-	-	-	-	-	1	-
AGENTES PARA PRODUCCION, UTILIZACION Y TRANSMISION ENERGIA.....	1	-	1	-	-	-	-	1
ELECTRICOS.....	-	-	-	-	-	-	-	-
MOTORES Y TURBINAS NO ELECTRICOS.....	-	-	-	-	-	-	-	-
AGENTES MECANICOS DE TRANSMISION.....	-	-	-	-	-	-	-	-
AGENTES ELECTRICOS DE TRANSMISION.....	1	-	1	-	-	-	-	1
HERRAMIENTAS.....	-	-	-	-	-	-	-	-
ELECTRICAS PORTATILES.....	-	-	-	-	-	-	-	-
NEUMATICAS PORTATILES.....	-	-	-	-	-	-	-	-
MANUALES.....	-	-	-	-	-	-	-	-
APARATOS Y EQUIPOS.....	-	-	-	-	-	-	-	-
RECIPIENTES A PRESION.....	-	-	-	-	-	-	-	-
COMPRESORES.....	-	-	-	-	-	-	-	-
EQUIPOS DE BOMBEO.....	-	-	-	-	-	-	-	-
EQUIPOS DE SOLDADURA.....	-	-	-	-	-	-	-	-
HORNOS, CALDERAS, ESTUFAS, ETC (EXCEPTO ALTOS HORNOS).....	-	-	-	-	-	-	-	-
OTROS APARATOS.....	-	-	-	-	-	-	-	-
MAQUINAS.....	2	-	1	1	-	-	-	-
DE OBTENCION, FUNDICION Y TEMPLE (SIDEROMETAL).....	-	-	-	-	-	-	-	-
SIN ARRANCAR VIRUTA, EXCEPTO PRENSAS (SIDEROMETAL PRINCIPALMENTE).....	-	-	-	-	-	-	-	-
PRENSAS (SIDEROMETAL, MADERA, PAPEL VINIC., ETC.).....	-	-	-	-	-	-	-	-
CON ARRANQUE DE VIRUTA Y ABRASIVOS EXCEPTO TORNOS Y SIERRAS (SIDEROMETAL PRINCIPALMENTE).....	-	-	-	-	-	-	-	-
TORNOS (SIDEROMETAL, MADERA, CERAMICA, ETC.).....	-	-	-	-	-	-	-	-
SIERRAS (SIDEROMETAL, MADERA, CARNICAS, ETC.).....	-	-	-	-	-	-	-	-
DE CORTE, EXCEPTO SIERRAS (MADERA Y AGRICOLA).....	-	-	-	-	-	-	-	-
CON ARRANQUE DE VIRUTA (MADERA PRINCIPALMENTE).....	-	-	-	-	-	-	-	-
PREPARACION E HILATURA DE FIBRAS (TEXTIL).....	-	-	-	-	-	-	-	-
PARA TEJER (TEXTIL PRINCIPALMENTE) DE ACABADO (TEXTIL, PAPEL, ETC.).....	-	-	-	-	-	-	-	-
FABRICACION DE PAPEL Y CARTON, EXCEPTO MOLINOS (PAPEL Y ARTES GRAFICAS PRINCIPALMENTE).....	-	-	-	-	-	-	-	-
MOLINOS (PAPEL Y ARTES GRAFICAS, CERAMICA, HARINERA, ETC.).....	-	-	-	-	-	-	-	-
DE ARTES GRAFICAS (ARTES GRAFICAS).....	-	-	-	1	-	-	-	-
PREPARACION DE PASTA (CERAMICA, LACTEAS, PANADERIA, CHACINERIA, VINICOLA, ETC.).....	-	-	-	-	-	-	-	-
ELABORACION DE PIEZAS (CERAMICA PRINCIPALMENTE).....	-	-	-	-	-	-	-	-

A. II. 8. ACCIDENTES EN JORNADA DE TRABAJO CON BAJA SEGUN DIVISION DE ACTIVIDAD POR APARATO O AGENTE MATERIAL CAUSANTE
CONCLUSION

AÑO 1993.

ACCIDENTES MORTALES

APARATO O AGENTE MATERIAL CAUSANTE	TRANSPORTE ALMACENAMIENTO Y COMUNICACIONES	INTERMEDIACION FINANCIERA	ACTIVIDADES INMOBILIARIAS Y DE ALQUILER. SERVICIOS EMPRESARIALES	ADMINISTRACION PUBLICA DEFENSA Y SEGUR. SOCIAL ORGANISMOS EXTRATERRITORIALES	EDUCACION	ACTIVIDADES SANITARIAS Y VETERINARIAS SERVICIOS SOCIALES	OTRAS ACTIV. SOCIALES Y DE SERVICIOS PRESTADOS A LA COMUNIDAD SERVICIOS PERSONALES	HOGARES QUE EMPLEAN PERSONAL DOMESTICO
PREPARACION DE CEMENTOS (CEMENTOS Y DERIV. PRINCIPALMENTE).....	-	-	-	-	-	-	-	-
PARA FIBROCEMENTO (CEMENTOS Y DERIV. PRINCIPALMENTE).....	-	-	-	-	-	-	-	-
FABRICACION DE VIDRIO (INDUSTRIA DE VIDRIO PRINCIPALMENTE).....	-	-	-	-	-	-	-	-
DE MATANZA (INDUSTRIAS CARNICAS) DE CHACINERIA (INDUSTRIAS CARNICAS PRINCIPALMENTE).....	-	-	-	-	-	-	-	-
PARA LECHE Y DERIVADOS (LACTEAS PRINCIPALMENTE).....	-	-	-	-	-	-	-	-
PARA VINO Y ACEITE (VINICOLA Y OLEICOLA PRINCIPALMENTE).....	-	-	-	-	-	-	-	-
PARA CONSERVAS (INDUS. CONSERVERAS PRINCIPALMENTE).....	-	-	-	-	-	-	-	-
DE LIMPIA (HARINERA Y DERIVADAS PRINCIPALMENTE).....	-	-	-	-	-	-	-	-
DE SELECCION Y MOLTURACION (HARINERA Y DERIV. PRINCIPALMENTE).....	-	-	-	-	-	-	-	-
PANADERIA (INDUSTRIA PANADERA).....	-	-	-	-	-	-	-	-
DE TABACOS (INDUSTRIA TABAQUERA) PARA PREPARACION DE PIELS (INDUS. DE LA PIEL PRINCIPALMENTE).....	-	-	-	-	-	-	-	-
PARA CALZADO (INDUST. DEL CALZADO) PARA PREPARACION (CAUCHO, PLASTICO) PARA MANIPULACION (CAUCHO Y PLASTICO PRINCIPALMENTE).....	-	-	-	-	-	-	-	-
PARA FABRICACION DE ARTICULOS (CAUCHO Y PLASTICO).....	-	-	-	-	-	-	-	-
PARA LA INDUSTRIA QUIMICA, EXCEPTO SEPARADORES (QUIMICAS, POLVORAS Y EXPLOSIVOS).....	-	-	-	-	-	-	-	-
SEPARADORES (QUIMICA, EXPLOSIVOS, VINICOLA, ETC.).....	-	-	-	-	-	-	-	-
DE DEMOLICION Y PREPARACION DEL TERRENO (CONSTRUCCION Y AGRICULTURA PRINCIPALMENTE).....	2	-	-	-	-	-	-	-
PARA CIMENTACION Y ESTRUCTURAS DE HORMIGON (CONSTRUCCION).....	-	-	-	-	-	-	-	-
COMPACTADORAS (CONSTRUCCION).....	-	-	-	-	-	-	-	-
MOTOCULTORES Y MOTOMAQUINAS (AGRICULTURA).....	-	-	-	-	-	-	-	-
TRANSFORM. DEL TERRENO (AGRICULT.) LABOREO (AGRICULTURA).....	-	-	-	-	-	-	-	-
SIEMBRA, PLANTACION Y PROTECCION DE CULTIVOS (AGRICULTURA).....	-	-	-	-	-	-	-	-
RECOLECCION (AGRICULTURA).....	-	-	-	-	-	-	-	-
EQUIPOS DE GRANJA, EXCEPTO REMOLQUES (AGRICULTURA).....	-	-	-	-	-	-	-	-
FABRICACION DE POLVORAS Y EXPLOSIVOS (POLVORAS Y EXPLOSIVOS).....	-	-	-	-	-	-	-	-
OTRAS MAQUINAS SIDEROMETALURGIA.....	-	-	-	-	-	-	-	-
OTRAS MAQUINAS PARA MADERA, CONSTRUCCION, ETC.....	-	-	-	-	-	-	-	-
OTRAS MAQUINAS PARA LA INDUSTRIA TEXTIL, PAPEL Y ARTES GRAFICAS, PIEL Y CALZADO, ETC.....	-	-	-	-	-	-	-	-
OTRAS MAQUINAS PARA CONSTRUCCION, AGRICULTURA, ETC.....	-	-	-	-	-	-	-	-
ROBOTS.....	-	-	-	-	-	-	-	-
MAQUINAS SIN ESPECIFICAR.....	-	-	1	-	-	-	-	-
ANIMALES								
ANIMALES.....	1	-	-	-	-	-	-	-
PERSONAS								
PERSONAS.....	1	-	1	-	-	-	1	-
ARMAS								
ARMAS.....	-	-	2	-	-	-	-	-
ARTES DE PESCA								
ARTES DE PESCA.....	-	-	-	-	-	-	-	-
PATOLOGIAS NO TRAUMATICAS								
PATOLOGIAS NO TRAUMATICAS.....	46	7	14	24	2	8	5	2

A.II.9. ACCIDENTES EN JORNADA DE TRABAJO CON BAJA SEGUN GRAVEDAD POR HORA DE TRABAJO DEL ACCIDENTE

AÑO 1993

HORA DE TRABAJO	TOTAL	LEVES	GRAVES	MORTALES
TOTAL.....	534,606	522,509	11,020	1,077
1A. HORA.....	72,129	70,406	1,543	180
2A. HORA.....	108,371	106,377	1,849	145
3A. HORA.....	92,105	90,404	1,571	130
4A. HORA.....	75,073	73,563	1,375	135
5A. HORA.....	47,784	46,559	1,108	117
6A. HORA.....	50,434	49,119	1,186	129
7A. HORA.....	44,323	43,177	1,029	117
8A. HORA.....	26,837	26,019	738	80
PASADA LA 8A. HORA.....	17,550	16,885	621	44

A.II.9. ACCIDENTES EN JORNADA DE TRABAJO CON BAJA SEGUN GRAVEDAD POR HORA DE TRABAJO DEL ACCIDENTE
DISTRIBUCION PORCENTUAL

AÑO 1993

HORA DE TRABAJO	TOTAL	LEVES	GRAVES	MORTALES
TOTAL.....	100.0	100.0	100.0	100.0
1A. HORA.....	13.5	13.5	14.0	16.7
2A. HORA.....	20.3	20.4	16.8	13.5
3A. HORA.....	17.2	17.3	14.3	12.1
4A. HORA.....	14.0	14.1	12.5	12.5
5A. HORA.....	8.9	8.9	10.1	10.9
6A. HORA.....	9.4	9.4	10.8	12.0
7A. HORA.....	8.3	8.3	9.3	10.9
8A. HORA.....	5.0	5.0	6.7	7.4
PASADA LA 8A. HORA.....	3.3	3.2	5.6	4.1

A. II. 10. ACCIDENTES EN JORNADA DE TRABAJO CON BAJA SEGUN GRAVEDAD POR HORA DEL DIA DEL ACCIDENTE

AÑO 1993

HORA DEL DIA	TOTAL	LEVES	GRAVES	MORTALES
TOTAL.....	534,606	522,509	11,020	1,077
DE 6 A 8 HORAS.....	13,915	13,548	313	54
DE 8 A 10 HORAS.....	68,445	66,898	1,394	153
DE 10 A 12 HORAS.....	159,130	156,410	2,544	176
DE 12 A 14 HORAS.....	100,774	98,489	2,121	164
DE 14 A 16 HORAS.....	35,666	34,619	938	109
DE 16 A 18 HORAS.....	69,678	67,900	1,608	170
DE 18 A 20 HORAS.....	40,876	39,718	1,047	111
DE 20 A 22 HORAS.....	14,877	14,447	382	48
DE 22 A 24 HORAS.....	8,180	7,951	199	30
A PARTIR DE LAS 24 HORAS.....	23,065	22,529	474	62

A. II. 10. ACCIDENTES EN JORNADA DE TRABAJO CON BAJA SEGUN GRAVEDAD POR HORA DEL DIA DEL ACCIDENTE
DISTRIBUCION PORCENTUAL

AÑO 1993

HORA DEL DIA	TOTAL	LEVES	GRAVES	MORTALES
TOTAL.....	100.0	100.0	100.0	100.0
DE 6 A 8 HORAS.....	2.6	2.6	2.8	5.0
DE 8 A 10 HORAS.....	12.8	12.8	12.6	14.2
DE 10 A 12 HORAS.....	29.8	29.9	23.1	16.3
DE 12 A 14 HORAS.....	18.9	18.8	19.2	15.2
DE 14 A 16 HORAS.....	6.7	6.6	8.5	10.1
DE 16 A 18 HORAS.....	13.0	13.0	14.6	15.8
DE 18 A 20 HORAS.....	7.6	7.6	9.5	10.3
DE 20 A 22 HORAS.....	2.8	2.8	3.5	4.5
DE 22 A 24 HORAS.....	1.5	1.5	1.8	2.8
A PARTIR DE LAS 24 HORAS.....	4.3	4.3	4.3	5.8

A.II.11. ACCIDENTES EN JORNADA DE TRABAJO CON BAJA SEGUN GRAVEDAD POR DIA DE LA SEMANA DEL ACCIDENTE

AÑO 1993

DIA DE LA SEMANA	TOTAL	LEVES	GRAVES	MORTALES
TOTAL.....	534,606	522,509	11,020	1,077
LUNES.....	115,819	113,456	2,167	196
MARTES.....	101,247	99,087	1,964	196
MIERCOLES.....	96,292	94,188	1,923	181
JUEVES.....	93,193	90,978	2,011	204
VIERNES.....	88,686	86,622	1,879	185
SABADO.....	27,388	26,585	724	79
DOMINGO.....	11,981	11,593	352	36

A.II.11. ACCIDENTES EN JORNADA DE TRABAJO CON BAJA SEGUN GRAVEDAD POR DIA DE LA SEMANA DEL ACCIDENTE
DISTRIBUCION PORCENTUAL

AÑO 1993

DIA DE LA SEMANA	TOTAL	LEVES	GRAVES	MORTALES
TOTAL.....	100.0	100.0	100.0	100.0
LUNES.....	21.7	21.7	19.7	18.2
MARTES.....	18.9	19.0	17.8	18.2
MIERCOLES.....	18.0	18.0	17.5	16.8
JUEVES.....	17.4	17.4	18.2	18.9
VIERNES.....	16.6	16.6	17.1	17.2
SABADO.....	5.1	5.1	6.6	7.3
DOMINGO.....	2.2	2.2	3.2	3.3

A.II.12. ACCIDENTES EN JORNADA DE TRABAJO CON BAJA SEGUN TIPO DE TRABAJO Y GRAVEDAD POR SECTOR Y RAMA DE ACTIVIDAD

AÑO 1993

SECTOR Y RAMA DE ACTIVIDAD	TOTAL			LEVES			GRAVES			MORTALES		
	TOTAL	TRABAJO HABITU-AL	TRABAJO NO HABITU-AL	TOTAL	TRABAJO HABITU-AL	TRABAJO NO HABITU-AL	TOTAL	TRABAJO HABITU-AL	TRABAJO NO HABITU-AL	TOTAL	TRABAJO HABITU-AL	TRABAJO NO HABITU-AL
TOTAL.....	534,606	528,215	6,391	522,509	516,443	6,066	11,020	10,740	280	1,077	1,032	45
SECTORES												
AGRARIO.....	31,903	31,590	313	30,520	30,229	291	1,281	1,261	20	102	100	2
NO AGRARIO.....	502,703	496,625	6,078	491,989	486,214	5,775	9,739	9,479	260	975	932	43
INDUSTRIA.....	199,077	196,563	2,514	195,759	193,343	2,416	3,031	2,947	84	287	273	14
CONSTRUCCION.....	106,200	105,346	854	103,578	102,773	805	2,383	2,342	41	239	231	8
SERVICIOS.....	197,426	194,716	2,710	192,652	190,098	2,554	4,325	4,190	135	449	428	21
RAMAS												
AGRICULTURA, GANADERIA, CAZA, SILVICULTURA.....	26,456	26,167	289	25,312	25,044	268	1,085	1,065	20	59	58	1
PESCA Y ACUICULTURA.....	5,447	5,423	24	5,208	5,185	23	196	196	-	43	42	1
EXTRACC. Y AGLOMER. DE CARBON.....	10,578	10,567	11	10,509	10,498	11	50	50	-	19	19	-
EXTRACCION DE PETROLEO, GAS URANIO Y TORIO.....	163	160	3	161	158	3	2	2	-	-	-	-
EXTRACCION DE MINERALES NO ENERGETICOS.....	2,738	2,710	28	2,651	2,626	25	75	72	3	12	12	-
INDUSTRIA DE ALIMENTOS, BEBIDAS Y TABACO.....	29,446	29,110	336	28,913	28,588	325	499	489	10	34	33	1
IND. TEXTIL Y DE CONFECCION.....	9,089	8,935	154	8,976	8,826	150	100	97	3	13	12	1
IND. DEL CUERO Y DEL CALZADO.....	1,822	1,785	37	1,788	1,751	37	31	31	-	3	3	-
INDUSTRIA DE LA MADERA Y DEL CORCHO, CESTERIA.....	8,524	8,406	118	8,318	8,208	110	198	190	8	8	8	-
INDUSTRIA DEL PAPEL, ARTES GRAFICAS, EDICION.....	9,540	9,367	173	9,387	9,218	169	139	136	3	14	13	1
COQUERIAS, REFINERIAS, TRATAM. DE COMBUSTIBLES NUCLEARES.....	280	274	6	267	261	6	11	11	-	2	2	-
INDUSTRIA QUIMICA.....	6,782	6,668	114	6,660	6,554	106	109	102	7	13	12	1
FABRICACION PRODUCTOS CAUCHO Y MATERIAS PLASTICAS.....	8,039	7,929	110	7,925	7,818	107	106	103	3	8	8	-
FABRICACION DE PRODUCTOS MINERALES NO METALICOS.....	15,805	15,653	152	15,524	15,381	143	246	238	8	35	34	1
METALURGIA.....	8,978	8,851	127	8,804	8,682	122	161	157	4	13	12	1
FABR. DE PRODUCTOS METALICOS EXCEPTO MAQUINARIA.....	35,644	35,216	428	35,061	34,647	414	538	527	11	45	42	3
CONSTRUCCION DE MAQUINARIA Y EQUIPO MECANICO.....	17,466	17,255	211	17,219	17,017	202	236	227	9	11	11	-
FABR. MAQUINAS OFICINA, MAT. INFORMATICO Y ELECTRONICO.....	1,071	1,048	23	1,058	1,035	23	9	9	-	4	4	-
FABRICACION DE MAQUINARIA Y MATERIAL ELECTRICO.....	3,722	3,655	67	3,672	3,609	63	42	40	2	8	6	2
FABR. DE INSTRUMENTOS MEDICOS DE PRECISION Y SIMILARES.....	615	597	18	603	585	18	12	12	-	-	-	-
FABR. AUTOMOVILES Y REMOLQUES.....	8,291	8,140	151	8,219	8,070	149	64	64	-	8	6	2
FABRICACION DE OTRO MATERIAL DE TRANSPORTE.....	5,120	5,075	45	5,067	5,026	41	43	39	4	10	10	-
FABRICACION DE MUEBLES, OTRAS IND. MANUFACT. RECICLAJE.....	12,439	12,276	163	12,165	12,009	156	263	257	6	11	10	1
PRODUCCION Y DISTRIBUCION DE ELECTRICIDAD, GAS Y AGUA.....	2,925	2,886	39	2,812	2,776	36	97	94	3	16	16	-
CONSTRUCCION.....	106,200	105,346	854	103,578	102,773	805	2,383	2,342	41	239	231	8
VENTA Y REPAR. DE VEHICULOS, VENTA DE COMBUSTIBLE.....	17,196	17,032	164	16,934	16,775	159	242	237	5	20	20	-
COMERCIO AL POR MAYOR, INTERMEDIARIOS DEL COMERCIO.....	20,341	20,014	327	19,917	19,609	308	373	356	17	51	49	2
COMERCIO AL POR MENOR, REPARACIONES DOMESTICAS.....	30,485	30,074	411	30,040	29,652	388	405	387	18	40	35	5
HOSTELERIA.....	24,637	24,381	256	24,247	24,001	246	374	364	10	16	16	-
TRANSP. TERREST. Y POR TUBER.....	21,783	21,602	181	21,002	20,830	172	650	643	7	131	129	2
TRANSP. MARITIMO Y FLUVIAL.....	597	591	6	546	542	4	33	32	1	18	17	1
TRANSPORTE AEREO Y ESPACIAL.....	1,584	1,554	30	1,544	1,517	27	34	32	2	6	5	1
ACTIV. ANEXAS A TRANSPORTES COMUNICACIONES.....	9,049	8,931	118	8,737	8,632	105	283	273	10	29	26	3
INST. FINANCIERAS Y SEGUROS.....	1,711	1,634	77	1,587	1,516	71	111	106	5	13	12	1
INMOBILIARIAS, ALQUILER DE BIENES MUEBLES.....	1,388	1,365	23	1,337	1,316	21	43	41	2	8	8	-
ACTIVIDADES INFORMATICAS, INVESTIGACION Y DESARROLLO.....	558	540	18	540	522	18	17	17	-	1	1	-
OTRAS ACTIV. EMPRESARIALES.....	20,760	20,490	270	20,422	20,164	258	305	294	11	33	32	1
ADMON. PUBLICA, DEFEN. SEG. SOC. ORG. EXTRATERRITORIALES.....	17,973	17,635	338	17,365	17,053	312	566	542	24	42	40	2
EDUCACION.....	4,276	4,174	102	4,162	4,068	94	109	103	6	5	3	2
ACTIV. SANITARIAS, VETERINARIAS Y SERVICIOS SOCIALES.....	13,355	13,115	240	12,897	12,669	228	445	433	12	13	13	-
ACTIV. SANEAMIENTO PUBLICO.....	5,335	5,296	39	5,231	5,193	38	97	96	1	7	7	-
ACTIVIDADES ASOCIATIVAS RECREATIVAS Y CULTURALES.....	4,173	4,098	75	3,980	3,910	70	182	178	4	11	10	1
ACTIVIDADES DIVERSAS DE SERVICIOS PERSONALES.....	1,182	1,156	26	1,168	1,142	26	13	13	-	1	1	-
HOGARES QUE EMPLEAN PERSONAL DOMESTICO.....	1,043	1,034	9	996	987	9	43	43	-	4	4	-

A.II.13. ACCIDENTES EN JORNADA DE TRABAJO CON BAJA SEGUN TIPO DE TRABAJO Y GRAVEDAD POR GRANDES GRUPOS DE OCUPACION

AÑO 1993

GRUPOS DE OCUPACION	TOTAL			LEVES			GRAVES			MORTALES		
	TOTAL	TRABAJO HABITU-AL	TRABAJO NO HABITU-AL	TOTAL	TRABAJO HABITU-AL	TRABAJO NO HABITU-AL	TOTAL	TRABAJO HABITU-AL	TRABAJO NO HABITU-AL	TOTAL	TRABAJO HABITU-AL	TRABAJO NO HABITU-AL
T O T A L.....	534,606	528,215	6,391	522,509	516,443	6,066	11,020	10,740	280	1,077	1,032	45
PROFESIONALES, TECNICOS Y SIMILARES.....	13,357	13,025	332	12,750	12,441	309	558	536	22	49	48	1
DIRECTIVOS DE EMPRESAS Y DE LA ADMINISTRACION PUBLICA.....	3,191	3,008	183	3,023	2,863	160	136	116	20	32	29	3
ADMINISTRATIVOS Y SIMILARES....	19,768	19,041	727	19,115	18,426	689	583	552	31	70	63	7
COMERCIANTES, VENDEDORES Y SIMILARES.....	32,462	31,965	497	31,772	31,307	465	607	582	25	83	76	7
PERSONAL DE LOS SERVICIOS HOSTELERIA, ETC.....	52,678	52,031	647	51,720	51,100	620	896	873	23	62	58	4
AGRICULTORES, GANADEROS, PESCADORES, CAZADORES.....	32,415	32,101	314	31,047	30,756	291	1,275	1,254	21	93	91	2
PERSONAL DE INDUSTRIA CONSTRUCCION Y TRANSPORTE..	346,902	343,487	3,415	339,969	336,698	3,271	6,308	6,183	125	625	606	19
PEONES Y OTROS TRABAJADORES NO CLASIFICADOS.....	33,833	33,557	276	33,113	32,852	261	657	644	13	63	61	2

A.III.1. ACCIDENTES EN JORNADA DE TRABAJO CON BAJA SEGUN GRAVEDAD POR SEXO

AÑO 1993

SEXO	TOTAL	LEVES	GRAVES	MORTALES
AMBOS SEXOS.....	534,606	522,509	11,020	1,077
VARONES.....	462,280	451,305	9,934	1,041
MUJERES.....	72,326	71,204	1,086	36

A.III.1. ACCIDENTES EN JORNADA DE TRABAJO CON BAJA SEGUN GRAVEDAD POR SEXO
DISTRIBUCION PORCENTUAL

AÑO 1993

SEXO	TOTAL	LEVES	GRAVES	MORTALES
AMBOS SEXOS.....	100.0	100.0	100.0	100.0
VARONES.....	86.5	86.4	90.1	96.7
MUJERES.....	13.5	13.6	9.9	3.3

A.III.2. ACCIDENTES EN JORNADA DE TRABAJO CON BAJA SEGUN GRAVEDAD Y SEXO POR COMUNIDAD AUTONOMA Y PROVINCIA.

AÑO 1993

COMUNIDADES AUTONOMAS Y PROVINCIAS	TOTAL			LEVES			GRAVES			MORTALES		
	TOTAL	VARONES	MUJERES	TOTAL	VARONES	MUJERES	TOTAL	VARONES	MUJERES	TOTAL	VARONES	MUJERES
T O T A L	534,606	462,280	72,326	522,509	451,305	71,204	11,020	9,934	1,086	1,077	1,041	36
ANDALUCIA	72,966	63,142	9,824	70,879	61,274	9,605	1,955	1,744	211	132	124	8
ALMERIA	4,526	3,736	790	4,378	3,600	778	132	121	11	16	15	1
CADIZ	10,886	9,655	1,231	10,739	9,515	1,224	132	126	6	15	14	1
CORDOBA	9,068	8,063	1,005	8,838	7,849	989	219	204	15	11	10	1
GRANADA	6,499	5,545	954	6,212	5,288	924	270	241	29	17	16	1
HUELVA	5,757	4,949	808	5,591	4,792	799	152	143	9	14	14	-
JAEN	7,389	6,535	854	7,205	6,368	837	174	157	17	10	10	-
MALAGA	10,350	8,600	1,750	10,058	8,341	1,717	274	242	32	18	17	1
SEVILLA	18,491	16,059	2,432	17,858	15,521	2,337	602	510	92	31	28	3
ARAGON	14,245	12,455	1,790	13,897	12,127	1,770	304	285	19	44	43	1
HUESCA	2,120	1,899	221	2,037	1,821	216	71	66	5	12	12	-
TERUEL	2,070	1,914	156	2,012	1,858	154	57	55	2	1	1	-
ZARAGOZA	10,055	8,642	1,413	9,848	8,448	1,400	176	164	12	31	30	1
ASTURIAS	16,890	15,514	1,376	16,676	15,305	1,371	158	153	5	56	56	-
ASTURIAS	16,890	15,514	1,376	16,676	15,305	1,371	158	153	5	56	56	-
BALEARES	12,097	9,673	2,424	11,743	9,382	2,361	339	277	62	15	14	1
BALEARES	12,097	9,673	2,424	11,743	9,382	2,361	339	277	62	15	14	1
CANARIAS	18,711	15,361	3,350	18,136	14,843	3,293	533	478	55	42	40	2
LAS PALMAS	9,966	8,290	1,676	9,742	8,080	1,662	196	183	13	28	27	1
S.C.TENERIFE	8,745	7,071	1,674	8,394	6,763	1,631	337	295	42	14	13	1
CANTABRIA	6,575	5,841	734	6,325	5,616	709	240	215	25	10	10	-
CANTABRIA	6,575	5,841	734	6,325	5,616	709	240	215	25	10	10	-
CASTILLA-LA MANCHA	20,391	18,432	1,959	19,893	17,967	1,926	457	424	33	41	41	-
ALBACETE	4,357	3,852	505	4,303	3,799	504	48	47	1	6	6	-
CIUDAD REAL	5,432	4,929	503	5,259	4,769	490	165	152	13	8	8	-
CUENCA	1,841	1,680	161	1,769	1,615	154	67	60	7	5	5	-
GUADALAJARA	1,915	1,680	235	1,862	1,629	233	46	44	2	7	7	-
TOLEDO	6,846	6,291	555	6,700	6,155	545	131	121	10	15	15	-
CASTILLA Y LEON	28,892	26,251	2,641	28,062	25,501	2,561	737	660	77	93	90	3
AVILA	994	878	116	951	837	114	31	29	2	12	12	-
BURGOS	4,676	4,219	457	4,562	4,115	447	102	93	9	12	11	1
LEON	8,580	8,121	459	8,414	7,976	438	148	127	21	18	18	-
PALENCIA	2,135	1,918	217	2,045	1,837	208	84	75	9	6	6	-
SALAMANCA	3,092	2,764	328	2,993	2,676	317	91	80	11	8	8	-
SEGOVIA	1,580	1,372	208	1,531	1,325	206	45	43	2	4	4	-
SORIA	1,129	982	147	1,086	942	144	38	35	3	5	5	-
VALLADOLID	5,411	4,797	614	5,262	4,663	599	134	121	13	15	13	2
ZAMORA	1,295	1,200	95	1,218	1,130	88	64	57	7	13	13	-
CATALUÑA	116,211	98,627	17,584	114,583	97,148	17,435	1,472	1,327	145	156	152	4
BARCELONA	91,283	77,326	13,957	90,122	76,263	13,859	1,043	949	94	118	114	4
GERONA	10,278	8,679	1,599	10,095	8,523	1,572	172	145	27	11	11	-
LERIDA	6,032	5,341	691	5,910	5,224	686	111	106	5	11	11	-
TARRAGONA	8,618	7,281	1,337	8,456	7,138	1,318	146	127	19	16	16	-
COMUNIDAD VALENCIANA	60,405	52,187	8,218	59,264	51,134	8,130	1,032	947	85	109	106	3
ALICANTE	13,249	11,488	1,761	12,995	11,259	1,736	228	204	24	26	25	1
CASTELLON	7,698	6,700	998	7,543	6,554	989	134	125	9	21	21	-
VALENCIA	39,458	33,999	5,459	38,726	33,321	5,405	670	618	52	62	60	2
EXTREMADURA	8,885	7,986	899	8,549	7,676	873	323	297	26	13	13	-
BADAJOS	5,563	5,062	501	5,340	4,853	487	213	199	14	10	10	-
CACERES	3,322	2,924	398	3,209	2,823	386	110	98	12	3	3	-
GALICIA	26,423	23,574	2,849	25,458	22,729	2,729	868	751	117	97	94	3
LA CORUÑA	10,417	9,329	1,088	10,111	9,064	1,047	268	229	39	38	36	2
LUGO	3,071	2,807	264	2,940	2,698	242	114	93	21	17	16	1
ORENSE	2,683	2,460	223	2,547	2,349	198	128	103	25	8	8	-
PONTEVEDRA	10,252	8,978	1,274	9,860	8,618	1,242	358	326	32	34	34	-
MADRID	68,940	58,019	10,921	67,521	56,732	10,789	1,292	1,167	125	127	120	7
MADRID	68,940	58,019	10,921	67,521	56,732	10,789	1,292	1,167	125	127	120	7
MURCIA	15,592	12,751	2,841	15,270	12,464	2,806	291	258	33	31	29	2
MURCIA	15,592	12,751	2,841	15,270	12,464	2,806	291	258	33	31	29	2
NAVARRA	9,394	8,382	1,012	9,192	8,191	1,001	180	169	11	22	22	-
NAVARRA	9,394	8,382	1,012	9,192	8,191	1,001	180	169	11	22	22	-
PAIS VASCO	33,828	30,442	3,386	32,991	29,654	3,337	758	710	48	79	78	1
ALAVA	5,273	4,778	495	5,130	4,642	488	128	121	7	15	15	-
GUIPUZCOA	11,106	9,949	1,157	10,706	9,575	1,131	380	355	25	20	19	1
VIZCAYA	17,449	15,715	1,734	17,155	15,437	1,718	250	234	16	44	44	-
RIOJA (LA)	3,467	3,021	446	3,406	2,966	440	55	50	5	6	5	1
RIOJA (LA)	3,467	3,021	446	3,406	2,966	440	55	50	5	6	5	1
CEUTA	396	340	56	387	332	55	8	7	1	1	1	-
MELILLA	298	282	16	277	264	13	18	15	3	3	3	-

A.III.3. ACCIDENTES EN JORNADA DE TRABAJO CON BAJA SEGUN GRAVEDAD Y SEXO POR SECTOR Y RAMA DE ACTIVIDAD.

AÑO 1993

SECTOR Y RAMA DE ACTIVIDAD	TOTAL			LEVES			GRAVES			MORTALES		
	TOTAL	VARONES	MUJERES	TOTAL	VARONES	MUJERES	TOTAL	VARONES	MUJERES	TOTAL	VARONES	MUJERES
TOTAL.....	534,606	462,280	72,326	522,509	451,305	71,204	11,020	9,934	1,086	1,077	1,041	36
SECTORES												
AGRARIO.....	31,903	27,805	4,098	30,520	26,557	3,963	1,281	1,150	131	102	98	4
NO AGRARIO.....	502,703	434,475	68,228	491,989	424,748	67,241	9,739	8,784	955	975	943	32
INDUSTRIA.....	199,077	183,451	15,626	195,759	180,284	15,475	3,031	2,886	145	287	281	6
CONSTRUCCION.....	106,200	105,252	948	103,578	102,653	925	2,383	2,363	20	239	236	3
SERVICIOS.....	197,426	145,772	51,654	192,652	141,811	50,841	4,325	3,535	790	449	426	23
RAMAS												
AGRICULTURA, GANADERIA, CAZA, SILVICULTURA.....	26,456	22,516	3,940	25,312	21,506	3,806	1,085	954	131	59	56	3
PESCA Y ACUICULTURA.....	5,447	5,289	158	5,208	5,051	157	196	196	-	43	42	1
EXTRACC. Y AGLOMER. DE CARBON, EXTRACCION DE PETROLEO, GAS URANIO Y TORIO.....	10,578	10,518	60	10,509	10,449	60	50	50	-	19	19	-
EXTRACCION DE MINERALES NO ENERGETICOS.....	163	153	10	161	151	10	2	2	-	-	-	-
INDUSTRIA DE ALIMENTOS, BEBIDAS Y TABACO.....	2,738	2,686	52	2,651	2,600	51	75	74	1	12	12	-
IND. TEXTIL Y DE CONFECCION.....	29,446	23,706	5,740	28,913	23,227	5,686	499	446	53	34	33	1
IND. DEL CUERO Y DEL CALZADO.....	9,089	6,340	2,749	8,976	6,244	2,732	100	83	17	13	13	-
INDUSTRIA DE LA MADERA Y DEL CORCHO, CESTERIA.....	1,822	1,505	317	1,788	1,473	315	31	29	2	3	3	-
INDUSTRIA DEL PAPEL, ARTES GRAFICAS, EDICION.....	8,524	8,203	321	8,318	8,002	316	198	193	5	8	8	-
COQUERIAS, REFINERIAS, TRATAM. DE COMBUSTIBLES NUCLEARES.....	9,540	8,620	920	9,387	8,477	910	139	130	9	14	13	1
INDUSTRIA QUIMICA.....	280	273	7	267	260	7	11	11	-	2	2	-
FABRICACION PRODUCTOS CAUCHO Y MATERIAS PLASTICAS.....	6,782	5,797	985	6,660	5,679	981	109	105	4	13	13	-
FABRICACION DE PRODUCTOS MINERALES NO METALICOS.....	8,039	7,317	722	7,925	7,217	708	106	93	13	8	7	1
METALURGIA.....	15,805	15,343	462	15,524	15,065	459	246	243	3	35	35	-
FABR. DE PRODUCTOS METALICOS EXCEPTO MAQUINARIA.....	8,978	8,826	152	8,804	8,654	150	161	159	2	13	13	-
CONSTRUCCION DE MAQUINARIA Y EQUIPO MECANICO.....	35,644	34,757	887	35,061	34,186	875	538	526	12	45	45	-
FABR. MAQUINAS OFICINA, MAT. INFORMATICO Y ELECTRONICO.....	17,466	17,073	393	17,219	16,832	387	236	230	6	11	11	-
FABRICACION DE MAQUINARIA Y MATERIAL ELECTRICO.....	1,071	898	173	1,058	885	173	9	9	-	4	4	-
FABR. DE INSTRUMENTOS MEDICOS DE PRECISION Y SIMILARES.....	3,722	3,270	452	3,672	3,223	449	42	40	2	8	7	1
FABR. AUTOMOVILES Y REMOLQUES.....	615	527	88	603	515	88	12	12	-	-	-	-
FABRICACION DE OTRO MATERIAL DE TRANSPORTE.....	8,291	7,866	425	8,219	7,799	420	64	61	3	8	6	2
FABRICACION DE MUEBLES, OTRAS IND. MANUFACT. RECICLAJE.....	5,120	5,051	69	5,067	5,000	67	43	41	2	10	10	-
PRODUCCION Y DISTRIBUCION DE ELECTRICIDAD, GAS Y AGUA.....	12,439	11,855	584	12,165	11,591	574	263	253	10	11	11	-
CONSTRUCCION.....	2,925	2,867	58	2,812	2,755	57	97	96	1	16	16	-
VENTA Y REPAR. DE VEHICULOS, VENTA DE COMBUSTIBLE.....	106,200	105,252	948	103,578	102,653	925	2,383	2,363	20	239	236	3
COMERCIO AL POR MAYOR, INTERMEDIARIOS DEL COMERCIO.....	17,196	16,837	359	16,934	16,577	357	242	241	1	20	19	1
COMERCIO AL POR MENOR, REPARACIONES DOMESTICAS.....	20,341	17,451	2,890	19,917	17,054	2,863	373	347	26	51	50	1
HOSTELERIA.....	30,485	20,421	10,064	30,040	20,052	9,988	405	332	73	40	37	3
TRANSP. TERREST. Y POR TUBER.....	24,637	15,507	9,130	24,247	15,225	9,022	374	270	104	16	12	4
TRANSP. MARITIMO Y FLUVIAL.....	21,783	21,132	651	21,002	20,364	638	650	637	13	131	131	-
TRANSPORTE AEREO Y ESPACIAL.....	597	581	16	546	531	15	33	32	1	18	18	-
ACTIV. ANEXAS A TRANSPORTES COMUNICACIONES.....	1,584	1,397	187	1,544	1,358	186	34	33	1	6	6	-
INST. FINANCIERAS Y SEGUROS.....	9,049	7,853	1,196	8,737	7,585	1,152	283	240	43	29	28	1
INMOBILIARIAS, ALQUILER DE BIENES MUEBLES.....	1,711	1,219	492	1,587	1,103	484	111	104	7	13	12	1
ACTIVIDADES INFORMATICAS, INVESTIGACION Y DESARROLLO.....	1,388	1,232	156	1,337	1,184	153	43	41	2	8	7	1
OTRAS ACTIV. EMPRESARIALES.....	558	430	128	540	414	126	17	15	2	1	1	-
ADMON. PUBLICA, DEFEN. SEG. SOC. ORG. EXTRATERRITORIALES.....	20,760	11,072	9,688	20,422	10,827	9,595	305	218	87	33	27	6
EDUCACION.....	17,973	14,012	3,961	17,365	13,529	3,836	566	444	122	42	39	3
ACTIV. SANITARIAS, VETERINARIAS Y SERVICIOS SOCIALES.....	4,276	2,195	2,081	4,162	2,132	2,030	109	60	49	5	3	2
ACTIVIDADES ASOCIATIVAS RECREATIVAS Y CULTURALES.....	13,355	4,612	8,743	12,897	4,385	8,512	445	214	231	13	13	-
ACTIVIDADES DIVERSAS DE SERVICIOS PERSONALES.....	5,335	5,074	261	5,231	4,971	260	97	96	1	7	7	-
HOGARES QUE EMPLEAN PERSONAL DOMESTICO.....	4,173	3,308	865	3,980	3,136	844	182	161	21	11	11	-
	1,182	635	547	1,168	623	545	13	11	2	1	1	-
	1,043	804	239	996	761	235	43	39	4	4	4	-

A.III.4. ACCIDENTES EN JORNADA DE TRABAJO CON BAJA SEGUN GRAVEDAD Y SEXO POR FORMA EN QUE SE PRODUJERON

AÑO 1993

FORMA	TOTAL			LEVES			GRAVES			MORTALES		
	TOTAL	VARONES	MUJERES	TOTAL	VARONES	MUJERES	TOTAL	VARONES	MUJERES	TOTAL	VARONES	MUJERES
T O T A L.....	534,606	462,280	72,326	522,509	451,305	71,204	11,020	9,934	1,086	1,077	1,041	36
CAIDAS DE PERSONAS A DISTINTO NIVEL.....	49,803	43,025	6,778	47,029	40,458	6,571	2,604	2,400	204	170	167	3
CAIDAS DE PERSONAS AL MISMO NIVEL.....	54,763	41,170	13,593	53,807	40,489	13,318	947	674	273	9	7	2
CAIDAS DE OBJETOS POR DESPLOME O DERRUMBAMIENTO.....	7,471	6,760	711	7,204	6,508	696	233	218	15	34	34	-
CAIDAS DE OBJETOS EN MANIPULACION.....	37,529	33,829	3,700	36,888	33,232	3,656	627	583	44	14	14	-
CAIDAS POR OBJETOS DESPRENDIDOS.....	4,026	3,707	319	3,899	3,586	313	113	107	6	14	14	-
PISADAS SOBRE OBJETOS.....	29,119	25,493	3,626	28,882	25,281	3,601	235	210	25	2	2	-
CHOQUES CONTRA OBJETOS INMOVILES..	23,037	19,716	3,321	22,803	19,511	3,292	218	190	28	16	15	1
CHOQUES CONTRA OBJETOS MOVILES....	13,672	11,792	1,880	13,369	11,510	1,859	281	260	21	22	22	-
GOLPES POR OBJETOS O HERRAMIENTAS.....	104,006	93,012	10,994	102,906	91,986	10,920	1,077	1,003	74	23	23	-
PROYECCION DE FRAGMENTOS O PARTICULAS.....	34,940	33,522	1,418	34,642	33,232	1,410	293	285	8	5	5	-
ATRAPAMIENTO POR O ENTRE OBJETOS.....	38,136	33,461	4,675	36,538	31,977	4,561	1,549	1,435	114	49	49	-
ATRAPAMIENTO POR VUELCO DE MAQUINAS, TRACTORES O VEHICULOS.....	2,010	1,874	136	1,747	1,622	125	200	191	9	63	61	2
SOBRESFUERZOS.....	104,007	87,267	16,740	103,580	86,913	16,667	416	343	73	11	11	-
EXPOSICION A TEMPERATURAS AMBIENTALES EXTREMAS.....	540	453	87	532	445	87	8	8	-	-	-	-
CONTACTOS TERMICOS..	4,647	3,895	752	4,554	3,814	740	93	81	12	-	-	-
EXPOSICION A CONTACTOS ELECTRICOS.....	1,860	1,795	65	1,744	1,682	62	93	90	3	23	23	-
EXPOSICION A SUSTANCIAS NOCIVAS.	1,688	1,304	384	1,641	1,258	383	38	37	1	9	9	-
CONTACTOS CON SUSTANCIAS CAUSTICAS O CORROSIVAS.....	4,113	3,152	961	4,024	3,086	938	89	66	23	-	-	-
EXPOSICION A RADIACIONES.....	483	463	20	479	459	20	3	3	-	1	1	-
EXPLOSIONES.....	725	683	42	599	561	38	113	109	4	13	13	-
INCENDIOS.....	621	584	37	549	513	36	69	68	1	3	3	-
ACCIDENTES CAUSADOS POR SERES VIVOS....	3,753	3,155	598	3,543	2,977	566	198	168	30	12	10	2
ATROPELLOS O GOLPES CON VEHICULOS.....	12,208	10,845	1,363	10,959	9,697	1,262	992	905	87	257	243	14
PATOLOGIAS NO TRAUMATICAS.....	1,449	1,323	126	591	508	83	531	500	31	327	315	12

A.III.5. ACCIDENTES EN JORNADA DE TRABAJO CON BAJA SEGUN GRAVEDAD POR GRANDES GRUPOS DE OCUPACION

AÑO 1993

GRUPOS DE OCUPACION	TOTAL	LEVES	GRAVES	MORTALES
T O T A L.....	534,606	522,509	11,020	1,077
PROFESIONALES, TECNICOS Y SIMILARES.....	13,357	12,750	558	49
DIRECTIVOS DE EMPRESAS Y DE LA ADMINISTRACION PUBLICA.....	3,191	3,023	136	32
ADMINISTRATIVOS Y SIMILARES.....	19,768	19,115	583	70
COMERCIANTES, VENDEDORES Y SIMILARES.....	32,462	31,772	607	83
PERSONAL DE LOS SERVICIOS HOSTELERIA, ETC.....	52,678	51,720	896	62
AGRICULTORES, GANADEROS, PESCADORES, CAZADORES.....	32,415	31,047	1,275	93
PERSONAL DE INDUSTRIA CONSTRUCCION Y TRANSPORTE.....	346,902	339,969	6,308	625
PEONES Y OTROS TRABAJADORES NO CLASIFICADOS.....	33,833	33,113	657	63

A.III.5. ACCIDENTES EN JORNADA DE TRABAJO CON BAJA SEGUN GRAVEDAD POR GRANDES GRUPOS DE OCUPACION
DISTRIBUCION PORCENTUAL

AÑO 1993

OCUPACION	TOTAL	LEVES	GRAVES	MORTALES
T O T A L.....	100.0	100.0	100.0	100.0
PROFESIONALES, TECNICOS Y SIMILARES.....	2.5	2.4	5.1	4.5
DIRECTIVOS DE EMPRESAS Y DE LA ADMINISTRACION PUBLICA.....	.6	.6	1.2	3.0
ADMINISTRATIVOS Y SIMILARES.....	3.7	3.7	5.3	6.5
COMERCIANTES, VENDEDORES Y SIMILARES.....	6.1	6.1	5.5	7.7
PERSONAL DE LOS SERVICIOS HOSTELERIA, ETC.....	9.9	9.9	8.1	5.8
AGRICULTORES, GANADEROS, PESCADORES, CAZADORES.....	6.1	5.9	11.6	8.6
PERSONAL DE INDUSTRIA CONSTRUCCION Y TRANSPORTE.....	64.9	65.1	57.2	58.0
PEONES Y OTROS TRABAJADORES NO CLASIFICADOS.....	6.3	6.3	6.0	5.8

A.III.6. ACCIDENTES EN JORNADA DE TRABAJO CON BAJA SEGUN GRAVEDAD POR OCUPACION DEL TRABAJADOR.

AÑO 1993

OCUPACION	TOTAL	LEVES	GRAVES	MORTALES
T O T A L.....	534,606	522,509	11,020	1,077
PROFESIONALES CIENCIAS QUIMICAS, FISICAS, GEOLOGICAS Y TECNICOS SIMILARES.....	369	352	17	-
ARQUITECTOS E INGENIEROS SUPERIORES.....	208	193	12	3
ARQUITECTOS E INGENIEROS TECNICOS Y SIMILARES.....	1,003	951	41	11
PILOTOS Y OFICIALES DE NAVEGACION AEREA Y MARITIMA.....	222	195	18	9
PROFESIONALES DE CIENCIAS BIOLÓGICAS, TÉCNICOS EN AGRONOMIA Y SILVICULTURA Y SIMILARES.....	157	153	4	-
MEDICOS VETERINARIOS, FARMACEUTICOS Y SIMILARES.....	653	576	69	8
AYUDANTES TECNICOS SANITARIOS Y AUXILIARES EN MEDICINA, VETERINARIA Y FARMACIA.....	6,593	6,403	186	4
ESTADISTICOS, MATEMATICOS, ACTUARIOS, ANALISTAS DE INFORMATICA Y TECNICOS EN ESTAS CIENCIAS.....	289	273	12	4
ECONOMISTAS.....	74	73	1	-
ESPECIALISTAS Y TECNICOS EN CONTABILIDAD.....	106	103	2	1
PROFESIONALES DEL DERECHO.....	115	105	8	2
PROFESORES.....	1,491	1,428	60	3
MIEMBROS DEL CLERO Y SIMILARES.....	9	9	-	-
ESCRITORES, PERIODISTAS Y SIMILARES.....	139	135	4	-
ESCUultores, PINTORES, DECORADORES, FOTOGRAFOS Y PROFESIONALES SIMILARES.....	258	244	13	1
PROFESIONALES DE LA MUSICA Y DE ESPECT. ARTISTICOS.....	440	397	40	3
PROFESIONALES DEL DEPORTE.....	854	794	60	-
PROFESIONALES, TECNICOS Y SIMILARES NO CLASIFICADOS EN OTRAS RUBRICAS.....	377	366	11	-
MIEMBROS ORGANOS DE GOBIERNO, LEGISLATIVOS Y CONSULTIVOS Y PERSONAL DIRECTIVOS DE ADMIN. PUBLICA.....	29	27	1	1
DIRECTORES Y GERENTES DE EMPRESAS.....	3,162	2,996	135	31
JEFES DE OFICINAS ADMIN. PUBLICAS Y PRIVADAS.....	1,662	1,574	73	15
TAQUIGRAFOS, MECANOGRAFOS Y OPERADORES DE MAQ. PERFORADORAS DE FICHAS Y CINTAS Y SIMILARES.....	111	107	3	1
EMPLEADOS DE CONTABILIDAD Y CAJA, TAQUILLEROS Y SIMILARES.....	2,118	2,046	64	8
OPERADORES DE MAQUINAS FACTURADORAS, CONTABLES DE CALCULAR Y DE TRATAMIENTO AUTOMATICO DE DATOS.....	74	73	-	1
JEFES E INSPECTORES DE SERVICIOS EN LOS TRANSPORTES Y COMUNICACIONES.....	1,113	1,088	21	4
JEFES DE TREN, REVISORES Y COBRADORES EN MEDIOS DE TRANSPORTE DE VIAJEROS.....	171	164	6	1
CARTEROS, ORDENANZAS Y RECADEROS.....	3,692	3,548	139	5
TELEFONISTAS, TELEGRAFISTAS Y SIMILARES.....	362	350	11	1
EMPLEADOS DE SERVICIOS ADMINISTRATIVOS Y SIMILAR NO CLASIFICADOS EN OTRAS RUBRICAS.....	10,465	10,165	266	34
DIRECTORES Y GERENTES DE EMPRESAS Y ESTABLECIMIENTOS COMERCIALES.....	707	654	44	9
PROPIETARIOS-GERENTES DE EMPRESAS Y ESTABLECIMIENTOS COMERCIALES.....	268	259	9	-
JEFES DE VENTAS Y JEFES Y AGENTES DE COMPRAS.....	1,049	996	37	16
AGENTES TECNICOS DE VENTAS, VIAJANTES Y REPRESENTANTES DE COMERCIO.....	2,511	2,357	122	32
AGENTES DE CAMBIO Y BOLSA, CORREDORES DE COMERCIO, AGENTES PROPIED. INMOB. DE SEGUROS Y OTROS.....	379	366	12	1
DEPENDIENTES DE COMERCIO, VENDEDORES Y SIMILARES.....	27,524	27,116	383	25
COMERCIANTES, VENDEDORES Y SIMILARES NO CLASIFICADOS EN OTRAS RUBRICAS.....	24	24	-	-
DIRECTORES Y GERENTES SERV. HOSTELERIA Y SIMILARES.....	117	110	6	1
PROPIETARIOS-GERENTES DE ESTABLECIMIENTOS DE HOSTELERIA Y SIMILARES.....	45	45	-	-
ENCARGADOS DE PERSONAL DE SERVICIOS DOMESTICOS EN ESTABLECIMIENTOS, HOGARES Y SIMILARES.....	1,165	1,142	23	-
COCINEROS, CAMAREROS Y SIMILARES.....	18,540	18,239	286	15
PERSONAL DE SERVICIO EN ESTABLECIMIENTOS, HOGARES Y SIMILARES NO CLASIFICADOS EN OTROS GRUPOS.....	2,322	2,293	28	1
CONSERJES, PORTEROS, PERSONAL DE LIMPIEZA DE EDIFICIOS Y SIMILARES.....	20,694	20,351	330	13
TRABAJADORES DEL LAVADO, LIMPIEZA Y PLANCHADO DE ROPA Y SIMILARES.....	857	847	10	-
PERSONAL DE LOS SERVICIOS DE PELUQUERIA, TRATAMIENTO DE BELLEZA Y SIMILARES.....	414	410	4	-
PERSONAL DE LOS SERVICIOS DE PROTECC. Y SEGURIDAD.....	7,828	7,601	196	31
PERSONAL DE SERVICIOS DIVERSOS NO CLASIFICADOS EN OTROS SUBGRUPOS.....	696	682	13	1
DIRECTORES Y JEFES DE EMPRESAS O EXPLOTACIONES AGRARIAS Y DE LA PESCA.....	876	826	46	4
TRABAJADORES POR CUENTA PROPIA DE EXPLOTACIONES AGRARIAS Y DE LA PESCA.....	1,849	1,441	391	17
TRABAJADORES AGRICOLAS, GANADEROS Y SIMILARES.....	23,550	22,885	627	38

A.III.6. ACCIDENTES EN JORNADA DE TRABAJO CON BAJA SEGUN GRAVEDAD POR OCUPACION DEL TRABAJADOR.
CONCLUSION

AÑO 1993

OCUPACION	TOTAL	LEVES	GRAVES	MORTALES
TRABAJADORES FORESTALES.....	2,608	2,525	78	5
TRABAJADORES DE LA PESCA, DE LA CAZA Y SIMILARES...	3,532	3,370	133	29
CONTRAMAESTRES, JEFEs DE TALLER, CAPATACES Y ENCARGADOS GENERALES.....	13,094	12,677	368	49
MINEROS, CANTEROS Y DEMAS TRABAJADORES DE EXTRACCION DE MINERALES (INCLUIDOS LIQUIDOS Y GASES).....	12,238	12,121	91	26
TRABAJADORES SIDEROMETALURGICOS.....	13,150	12,922	210	18
TRABAJADORES DE LA PREPARACION Y DEL TRATAMIENTO DE LA MADERA Y DE LA FABRICACION DE PAPEL.....	3,870	3,776	90	4
TRABAJADORES EN LA PREPARACION Y OBTENCION DE PRODUCTOS QUIMICOS Y TRABAJADORES ASIMILADOS....	5,153	5,091	58	4
TRABAJADORES DE LA PREPARACION Y OBTENCION PRODUCTOS TEXTILES Y SIMILARES.....	5,004	4,946	52	6
TRABAJADORES DEL CURTIDO, PREPARACION Y TRATAMIENTO DE PIELS.....	1,097	1,076	20	1
TRABAJADORES DE LA PREPARACION, ELABORACION Y FABRICACION DE PRODUCTOS ALIMENTICIOS Y BEBIDAS..	21,798	21,452	337	9
TRABAJADORES DE LA ELABORACION DEL TABACO.....	315	314	1	-
TRABAJADORES DE LA CONFEC. DE PRENDAS DE VESTIR, TAPICEROS Y SIMILARES.....	2,090	2,075	15	-
TRABAJADORES DE LA FABRICACION DE CALZADO Y DEMAS PRODUCTOS DE CUERO NATURAL O ARTIFICIAL.....	903	890	13	-
TRABAJADORES DE LA FABRICACION DE MUEBLES Y OTROS ARTICULOS DE MADERA.....	13,796	13,496	289	11
TRABAJADORES LABRA DE PIEDRAS, MARMOLES Y SIMILARES..	2,772	2,731	39	2
TRABAJADORES DE LA FORJA DE LOS METALES Y FABRICACION Y AJUSTE DE HERRAMIENTAS Y PIEZAS METALICAS.....	18,711	18,473	227	11
MECANICOS, MONTADORES Y AJUSTADORES DE MAQUINARIA, RELOJEROS, MECANICOS DE PRECISION Y SIMILARES...	35,597	35,027	537	33
ELECTRICISTAS INSTALADORES Y MONTADORES LINEAS Y AP. ELECTR. Y AJUSTADORES ELECTRICIDAD Y ELECTRONICA.....	21,343	20,794	505	44
OPERADORES DE EMISORAS DE RADIO, TELEVISION, EQUIPOS DE SONORIZACION Y PROYECCION CINEMATOGRAFICA....	76	76	-	-
FONTEROS, SOLDADORES, CHAPISTAS, CALDEREROS Y MONTADORES ESTRUCTURAS METALICAS.....	30,676	30,209	430	37
JOYEROS, PLATEROS Y SIMILARES.....	129	127	2	-
TRABAJADORES FABRICACION PROD. VIDRIO Y CERAMICA....	6,308	6,227	75	6
TRABAJADORES FABRICACION PROD. CAUCHO Y PLASTICO....	6,760	6,673	82	5
TRABAJADORES CONFECION PROD. DE PAPEL Y CARTON....	2,030	2,004	25	1
TRABAJADORES DE LAS ARTES GRAFICAS.....	4,771	4,714	57	-
PINTORES.....	3,697	3,624	64	9
ARTESANOS Y TRABAJADORES ASIMILADOS NO CLASIFICADOS EN SUBGRUPOS ANTERIORES.....	3,788	3,710	67	11
TRABAJADORES DE LA CONSTRUCCION.....	61,286	59,831	1,342	113
OPERADORES DE MAQUINAS FIJAS E INSTALAC. SIMILARES..	1,261	1,224	32	5
TRABAJADORES DE CARGA Y DESCARGA, MANEJO DE MATERIALES Y MERCANCIAS Y MOVIMIENTOS DE TIERRAS	25,869	25,465	367	37
CONDUCTORES Y OTRO PERSONAL DE MANIOBRA DE MEDIOS DE TRANSPORTE.....	29,320	28,224	913	183
TRABAJADORES NO CLASIFIC. EN OTROS SUBGRUPOS (PEONES)..	33,793	33,076	654	63
PERSONAS CON OCUPACIONES NO BIEN ESPECIFICADAS.....	40	37	3	-

A.III.7. ACCIDENTES EN JORNADA DE TRABAJO CON BAJA SEGUN OCUPACION POR COMUNIDAD AUTONOMA Y PROVINCIA.

AÑO 1993

COMUNIDADES AUTONOMAS Y PROVINCIAS	TOTAL	PROFESIONALES, TECNICOS Y SIMILARES	DIRECTIVOS DE EMPRESAS Y DE LA ADMINISTRACION PUBLICA	ADMINISTRATIVOS Y SIMILARES	COMERCIAN- TES, VENDE- DORES Y SIMILARES	PERSONAL DE LOS SERVICIOS HOSTELE- RIA, ETC	AGRICUL- TORES, GANADEROS, PESCADORES, CAZADORES	PERSONAL DE INDUSTRIA CONSTRU- CION Y TRANSPORTE	PEONES Y OTROS TRA- BAJADORES NO CLASIFI- CADOS
T O T A L.....	534,606	13,357	3,191	19,768	32,462	52,678	32,415	346,902	33,833
ANDALUCIA.....	72,966	2,070	301	2,443	5,074	7,711	8,621	41,316	5,430
ALMERIA.....	4,526	99	15	117	240	388	473	2,842	352
CADIZ.....	10,886	387	69	376	584	1,273	946	6,456	795
CORDOBA.....	9,068	185	11	184	448	610	1,443	5,596	591
GRANADA.....	6,499	253	38	254	535	743	368	3,650	658
HUELVA.....	5,757	140	13	140	285	459	1,533	2,753	434
JAEN.....	7,389	134	16	128	411	431	1,554	4,197	518
MALAGA.....	10,350	357	55	544	1,097	1,783	593	5,057	864
SEVILLA.....	18,491	515	84	700	1,474	2,024	1,711	10,765	1,218
ARAGON.....	14,245	339	61	405	829	1,201	785	9,690	935
HUESCA.....	2,120	44	7	67	119	139	237	1,319	188
TERUEL.....	2,070	31	11	30	63	97	133	1,529	176
ZARAGOZA.....	10,055	264	43	308	647	965	415	6,842	571
ASTURIAS.....	16,890	314	82	354	695	995	622	12,609	1,219
ASTURIAS.....	16,890	314	82	354	695	995	622	12,609	1,219
BALEARES.....	12,097	370	23	516	929	2,877	446	6,069	867
BALEARES.....	12,097	370	23	516	929	2,877	446	6,069	867
CANARIAS.....	18,711	576	33	681	1,476	3,887	1,032	8,884	2,142
LAS PALMAS.....	9,966	232	15	376	796	2,036	531	4,865	1,115
S.C.TENERIFE.....	8,745	344	18	305	680	1,851	501	4,019	1,027
CANTABRIA.....	6,575	113	42	168	313	595	445	4,234	665
CANTABRIA.....	6,575	113	42	168	313	595	445	4,234	665
CASTILLA-LA MANCHA..	20,391	262	77	388	1,066	1,240	1,750	14,198	1,410
ALBACETE.....	4,357	63	16	93	294	296	314	2,967	314
CIUDAD REAL.....	5,432	57	16	99	288	345	509	3,656	462
CUENCA.....	1,841	28	8	42	91	82	300	1,108	182
GUADALAJARA.....	1,915	48	9	48	95	178	111	1,333	93
TOLEDO.....	6,846	66	28	106	298	339	516	5,134	359
CASTILLA Y LEON.....	28,892	554	135	593	1,305	1,945	1,685	20,506	2,169
AVILA.....	994	28	5	24	51	88	98	607	93
BURGOS.....	4,676	83	30	103	185	300	353	3,302	320
LEON.....	8,580	118	7	134	303	314	201	7,039	464
PALENCIA.....	2,135	37	9	42	71	167	123	1,530	156
SALAMANCA.....	3,092	81	29	77	253	288	224	1,807	333
SEGOVIA.....	1,580	33	9	32	83	117	183	976	147
SORIA.....	1,129	9	5	16	32	52	112	835	68
VALLADOLID.....	5,411	149	36	136	280	540	294	3,566	410
ZAMORA.....	1,295	16	5	29	47	79	97	844	178
CATALUÑA.....	116,211	2,955	667	5,246	6,835	11,079	2,818	80,119	6,492
BARCELONA.....	91,283	2,490	520	4,693	5,453	8,707	1,105	63,721	4,594
GERONA.....	10,278	192	70	234	622	1,072	599	6,823	666
LERIDA.....	6,032	85	40	132	286	446	498	4,024	521
TARRAGONA.....	8,618	188	37	187	474	854	616	5,551	711
COMUNIDAD VALENCIANA	60,405	1,033	699	1,814	4,015	4,694	5,195	40,195	2,760
ALICANTE.....	13,249	233	209	460	841	1,361	967	8,479	699
CASTELLON.....	7,698	72	51	139	432	355	982	5,358	309
VALENCIA.....	39,458	728	439	1,215	2,742	2,978	3,246	26,358	1,752
EXTREMADURA.....	8,885	206	54	202	448	591	1,527	4,679	1,178
BADAJOZ.....	5,563	132	31	148	282	369	944	2,988	669
CACERES.....	3,322	74	23	54	166	222	583	1,691	509
GALICIA.....	26,423	473	213	777	1,070	1,456	1,986	18,509	1,939
LA CORUÑA.....	10,417	229	53	290	420	581	731	7,414	699
LUGO.....	3,071	35	12	75	104	144	590	1,897	214
ORENSE.....	2,683	48	31	46	89	119	79	1,959	312
PONTEVEDRA.....	10,252	161	117	366	457	612	586	7,239	714
MADRID.....	68,940	2,630	391	4,584	5,741	9,741	651	42,536	2,666
MADRID.....	68,940	2,630	391	4,584	5,741	9,741	651	42,536	2,666
MURCIA.....	15,592	285	143	347	926	954	2,786	9,199	952
MURCIA.....	15,592	285	143	347	926	954	2,786	9,199	952
NAVARRA.....	9,394	184	25	184	339	557	392	6,898	815
NAVARRA.....	9,394	184	25	184	339	557	392	6,898	815
PAIS VASCO.....	33,828	907	222	972	1,199	2,833	1,429	24,433	1,833
ALAVA.....	5,273	125	31	114	164	373	150	4,078	238
GUIPUZCOA.....	11,106	256	79	245	338	925	489	8,068	706
VIZCAYA.....	17,449	526	112	613	697	1,535	790	12,287	889
RIOJA (LA).....	3,467	62	22	79	162	229	230	2,477	206
RIOJA (LA).....	3,467	62	22	79	162	229	230	2,477	206
CEUTA.....	396	20	-	12	31	66	10	189	68
MELILLA.....	298	4	1	3	9	27	5	162	87

A.III.8. ACCIDENTES EN JORNADA DE TRABAJO CON BAJA SEGUN OCUPACION POR SECTOR Y RAMA DE ACTIVIDAD.

AÑO 1993.

TOTAL DE ACCIDENTES

SECTOR Y RAMA DE ACTIVIDAD	TOTAL	PROFESIONALES, TÉCNICOS Y SIMILARES	DIRECTIVOS DE EMPRESAS Y DE LA ADMINISTRACION PUBLICA	ADMINISTRATIVOS Y SIMILARES	COMERCIAN- TES, VENDE- DORES Y SIMILARES	PERSONAL DE LOS SERVICIOS HOSTELE- RIA, ETC	AGRICUL- TORES, GANADEROS, PESCADORES, CAZADORES	PERSONAL DE INDUSTRIA CONSTRUCCION Y TRANSPORTE	PEONES Y OTROS TRABAJADORES NO CLASIFI- CADOS
TOTAL.....	534,606	13,357	3,191	19,768	32,462	52,678	32,415	346,902	33,833
SECTORES									
AGRARIO.....	31,903	120	30	135	69	293	29,109	2,059	88
NO AGRARIO.....	502,703	13,237	3,161	19,633	32,393	52,385	3,306	344,843	33,745
INDUSTRIA.....	199,077	1,025	1,342	3,035	2,577	1,487	398	188,475	738
CONSTRUCCION.....	106,200	517	746	994	288	409	142	83,201	19,903
SERVICIOS.....	197,426	11,695	1,073	15,604	29,528	50,489	2,766	73,167	13,104
RAMAS									
AGRICULTURA, GANAD., CAZA, SILVICULTURA	26,456	80	26	91	59	149	25,079	897	75
PESCA Y ACUICULTURA	5,447	40	4	44	10	144	4,030	1,162	13
EXTRAC. Y AGLOMERAC. DE CARBON.....	10,578	14	-	10	6	29	7	10,507	5
EXTRAC. DE PETROLEO, GAS, URANIO Y TORIO	163	2	-	1	1	1	81	76	1
EXTRAC. DE MINERALES NO ENERGETICOS.....	2,738	17	17	28	7	17	29	2,591	32
IND. DE ALIMENTOS, BEBIDAS Y TABACO...	29,446	115	148	487	1,310	466	103	26,742	75
IND. TEXTIL Y DE LA CONFECCION.....	9,089	26	75	151	108	173	8	8,527	21
IND. DEL CUERO Y DEL CALZADO.....	1,822	6	23	28	18	16	-	1,728	3
IND. DE LA MADERA Y DEL CORCHO, CESTERIA	8,524	16	103	102	56	23	57	8,147	20
IND. DEL PAPEL, ARTES GRAFICAS Y EDICION, COQUERIAS, REFINERI, TRAT. COMB. NUCLEARES	280	10	-	3	5	6	1	255	-
INDUSTRIA QUIMICA...	6,782	138	58	205	256	85	8	6,010	22
FABR. PROD. CAUCHO Y MATERIAS PLASTICAS	8,039	23	43	93	45	34	2	7,776	23
FABR. PROD. MINERALES NO METALICOS.....	15,805	54	104	167	88	91	12	15,199	90
METALURGIA.....	8,978	38	44	87	35	32	7	8,718	17
FABR. PROD. METALICOS EXCEPTO MAQUINARIA	35,644	99	300	371	142	75	14	34,582	61
CONST. MAQUINARIA Y EQUIPO MECANICO....	17,466	102	142	283	131	82	5	16,581	140
FABR. MAQUIN. OFICINA Y MAT. ELECTRONICO	1,071	31	10	70	15	10	-	920	15
FABR. DE MAQUINARIA Y MAT. ELECTRICO...	3,722	58	19	91	22	15	3	3,473	41
FABR. INSTRUMENTOS MEDICOS Y PRECISION	615	28	5	24	12	7	-	528	11
FABR. DE AUTOMOVILES	8,291	44	17	101	26	49	1	8,019	34
FABR. OTRO MATERIAL DE TRANSPORTE	5,120	46	16	69	12	77	7	4,870	23
FABR. MUEBLES, OTRAS IND. MANUF. RECICLAJE	12,439	27	136	157	134	72	15	11,845	53
PROD. Y DIST. ELECTRI. GAS Y AGUA.....	2,925	47	10	160	15	64	30	2,578	21
CONSTRUCCION.....	106,200	517	746	994	288	409	142	83,201	19,903
VENTA Y REPAR. VEHIC. VENTA COMBUSTIBLE...	17,196	40	196	546	1,917	158	36	14,171	132
COMERC. AL POR MAYOR INTERMEDIAR. COMERC.	20,341	137	108	1,231	6,822	315	661	10,904	163
COMERC. AL POR MENOR	30,485	238	131	2,709	17,624	798	86	8,771	128
REPARAC. DOMESTICAS	24,637	176	33	685	1,000	20,412	171	2,054	106
HOTELERIA.....	21,783	80	166	3,264	169	273	11	17,513	307
TRANSP. TERRESTRE Y POR TUBERIAS.....	597	36	2	21	3	80	17	431	7
TRANSP. MARITIMO Y FLUVIAL.....	1,584	99	-	128	50	52	2	1,242	11
TRANSP. AEREO Y ESPACIAL.....	9,049	122	57	1,781	431	424	82	5,948	204
ACT. ANEX. A TRANSPOR. COMUNICACIONES.....	1,711	117	80	1,186	69	128	5	115	11
INST. FINANCIERAS Y SEGUROS.....	1,388	21	38	162	99	106	23	867	72
INMOBILIAR, ALQUIL. DE BIENES MUEBLES...	558	112	6	166	18	28	9	202	17
ACT. INFORMATICAS	20,760	393	109	1,573	845	13,874	451	3,216	299
INVEST. DESARROLLO. OTRAS ACTIVIDADES EMPRESARIALES	17,973	1,331	32	964	35	4,964	678	3,448	6,521
ADMN. PUBLI. DEFEN. S. S. ORG. EXTRATERRI.	4,276	1,264	25	268	21	1,068	119	700	811
EDUCACION.....	13,355	6,196	16	561	294	4,728	36	1,377	147
ACT. SANITARIAS, VETERIN. Y SOCIALES	5,335	26	2	33	9	370	46	955	3,894
ACT. DE SANEAMIENTO PUBLICO.....	4,173	1,289	61	265	105	1,073	216	947	217
ACT. ASOCIAT. RECREAT. Y CULTURALES.....	1,182	13	11	41	13	857	10	212	25
ACT. DIVERSAS DE SERVICIOS PERSONAL HOGARES QUE EMPLEAN PERSONAL DOMESTICO.	1,043	5	-	20	4	781	107	94	32

A.III.8. ACCIDENTES EN JORNADA DE TRABAJO CON BAJA SEGUN OCUPACION POR SECTOR Y RAMA DE ACTIVIDAD.
CONTINUACION

AÑO 1993.

ACCIDENTES LEVES

SECTOR Y RAMA DE ACTIVIDAD	TOTAL	PROFESIONALES, TÉCNICOS Y SIMILARES	DIRECTIVOS DE EMPRESAS Y DE LA ADMINISTRACION PUBLICA	ADMINISTRATIVOS Y SIMILARES	COMERCIALES, VENDEDORES Y SIMILARES	PERSONAL DE LOS SERVICIOS HOSTELERIA, ETC	AGRICULTORES, GANADEROS, PESCADORES, CAZADORES	PERSONAL DE INDUSTRIA CONSTRUCCION Y TRANSPORTE	PEONES Y OTROS TRABAJADORES NO CLASIFICADOS
TOTAL	522,509	12,750	3,023	19,115	31,772	51,720	31,047	339,969	33,113
SECTORES									
AGRARIO	30,520	115	30	128	66	282	27,814	1,998	87
NO AGRARIO	491,989	12,635	2,993	18,987	31,706	51,438	3,233	337,971	33,026
INDUSTRIA	195,759	982	1,280	2,950	2,477	1,463	389	185,493	725
CONSTRUCCION	103,578	500	715	961	271	393	140	81,133	19,465
SERVICIOS	192,652	11,153	998	15,076	28,958	49,582	2,704	71,345	12,836
RAMAS									
AGRICULTURA, GANAD., CAZA, SILVICULTURA, PESCA Y ACUICULTURA	25,312	77	26	84	56	146	23,978	870	75
EXTRAC. Y AGLOMERAC. DE CARBON	5,208	38	4	44	10	136	3,836	1,128	12
EXTRAC. DE PETROLEO, GAS, URANIO Y TORIO	10,509	14	-	10	6	29	7	10,438	5
EXTRAC. DE MINERALES NO ENERGETICOS	161	2	-	1	1	1	81	74	1
IND. DE ALIMENTOS, BEBIDAS Y TABACO	2,651	17	16	28	7	17	29	2,508	29
IND. TEXTIL Y DE LA CONFECCION	28,913	114	138	472	1,271	461	98	26,286	73
IND. DEL CUERO Y DEL CALZADO	8,976	26	70	151	105	172	8	8,423	21
IND. DE LA MADERA Y DEL CORCHO, CESTERIA	1,788	5	22	28	16	16	-	1,698	3
IND. DEL PAPEL, ARTES GRAFICAS Y EDICION, COQUERIAS, REFINERI.	8,318	16	102	96	52	22	57	7,954	19
TRAT. COMB. NUCLEARES	9,387	80	69	337	126	60	8	8,677	30
INDUSTRIA QUIMICA	267	8	-	3	5	6	1	244	-
FABR. PROD. CAUCHO Y MATERIAS PLASTICAS	6,660	131	54	197	239	84	7	5,926	22
FABR. PROD. MINERALES NO METALICOS	7,925	23	40	86	45	34	1	7,674	22
METALURGIA	15,524	49	101	160	87	90	12	14,937	88
FABR. PROD. METALICOS EXCEPTO MAQUINARIA	8,804	37	42	85	34	32	7	8,550	17
CONST. MAQUINARIA Y EQUIPO MECANICO	35,061	96	291	365	134	74	14	34,027	60
FABR. MAQUIN. OFICINA Y MAT. ELECTRONICO	17,219	99	136	276	121	81	5	16,362	139
FABR. DE MAQUINARIA Y MAT. ELECTRICO	1,058	28	10	70	13	10	-	912	15
FABR. INSTRUMENTOS MEDICOS Y PRECISION	3,672	53	16	88	21	15	3	3,436	40
FABR. DE AUTOMOVILES	603	28	5	24	12	7	-	516	11
FABR. OTRO MATERIAL DE TRANSPORTE	8,219	43	17	100	25	47	1	7,952	34
FABR. MUEBLES, OTRAS IND. MANUF. RECICLAJE	5,067	43	13	68	12	75	7	4,826	23
PROD. Y DIST. ELECTRI. GAS Y AGUA	12,165	26	131	153	130	70	14	11,589	52
CONSTRUCCION	2,812	44	7	152	15	60	29	2,484	21
VENTA Y REPAR. VEHIC. VENTA COMBUSTIBLE	103,578	500	715	961	271	393	140	81,133	19,465
COMERC. AL POR MAYOR INTERMEDIAR. COMERC.	16,934	38	188	536	1,860	157	36	13,989	130
COMERC. AL POR MENOR REPARAC. DOMESTICAS	19,917	133	100	1,207	6,666	307	657	10,685	162
HOSTELERIA	30,040	226	128	2,675	17,379	788	86	8,633	125
TRANSP. TERRESTRE Y POR TUBERIAS	24,247	170	32	668	978	20,129	168	1,996	106
TRANSP. MARITIMO Y FLUVIAL	21,002	77	160	3,165	157	268	9	16,865	301
TRANSP. AEREO Y ESPACIAL	546	27	1	21	3	72	17	398	7
ACT. ANEX. A TRANSPOR. COMUNICACIONES	1,544	87	-	127	49	50	2	1,220	9
INST. FINANCIERAS Y SEGUROS	8,737	116	51	1,698	418	413	79	5,763	199
INMOBILIAR. ALQUIL. DE BIENES MUEBLES	1,587	112	65	1,102	61	122	5	109	11
ACT. INFORMATICAS	1,337	18	36	158	89	105	23	839	69
INVEST. DESARROLLO. OTRAS ACTIVIDADES EMPRESARIALES	540	104	6	166	16	27	9	195	17
ADMN. PUBLI. DEFEN. S. S. ORG. EXTRATERRI.	20,422	375	99	1,530	823	13,700	445	3,159	291
EDUCACION	17,365	1,270	25	886	35	4,810	653	3,316	6,370
ACT. SANITARIAS, VETERIN. Y SOCIALES	4,162	1,211	23	256	21	1,044	116	687	804
ACT. DE SANEAMIENTO PUBLICO	12,897	5,963	14	531	275	4,600	31	1,338	145
ACT. ASOCIAT. RECREAT. Y CULTURALES	5,231	26	2	33	9	359	46	932	3,824
ACT. DIVERSAS DE SERVICIOS PERSONAL HOGARES QUE EMPLEAN PERSONAL DOMESTICO	3,980	1,182	57	257	102	1,043	210	920	209
	1,168	13	11	41	13	848	10	207	25
	996	5	-	19	4	740	102	94	32

A. III. 8. ACCIDENTES EN JORNADA DE TRABAJO CON BAJA SEGUN OCUPACION POR SECTOR Y RAMA DE ACTIVIDAD.
CONTINUACION

AÑO 1993,

ACCIDENTES GRAVES

SECTOR Y RAMA DE ACTIVIDAD	TOTAL	PROFESIONALES, TÉCNICOS Y SIMILARES	DIRECTIVOS DE EMPRESAS Y DE LA ADMINISTRACION PUBLICA	ADMINISTRATIVOS Y SIMILARES	COMERCIAN- TES, VENDE- DORES Y SIMILARES	PERSONAL DE LOS SERVICIOS HOSTELE- RIA, ETC	AGRICUL- TORES, GANADEROS, PESCADORES, CAZADORES	PERSONAL DE INDUSTRIA CONSTRU- CION Y TRANSPORTE	PEONES Y OTROS TRA- BAJADORES NO CLASIFI- CADOS
TOTAL.....	11,020	558	136	583	607	896	1,275	6,308	657
SECTORES									
AGRARIO.....	1,281	5	-	6	1	9	1,207	52	1
NO AGRARIO.....	9,739	553	136	577	606	887	68	6,256	656
INDUSTRIA.....	3,031	31	46	70	78	18	9	2,767	12
CONSTRUCCION.....	2,383	14	29	26	16	14	2	1,885	397
SERVICIOS.....	4,325	508	61	481	512	855	57	1,604	247
RAMAS									
AGRICULTURA, GANAD. CAZA, SILVICULTURA, PESCA Y ACUICULTURA.....	1,085	3	-	6	1	3	1,047	25	-
EXTRAC. Y AGLOMERAC. DE CARBON.....	196	2	-	-	-	6	160	27	1
EXTRAC. DE PETROLEO, GAS, URANIO Y TORIO.....	50	-	-	-	-	-	-	50	-
EXTRAC. DE MINERALES NO ENERGETICOS.....	2	-	-	-	-	-	-	2	-
IND. DE ALIMENTOS, BEBIDAS Y TABACO.....	75	-	1	-	-	-	-	71	3
IND. TEXTIL Y DE LA CONFECCION.....	499	1	7	12	32	4	5	436	2
IND. DEL CUERO Y DEL CALZADO.....	100	-	3	-	2	-	-	95	-
IND. DE LA MADERA Y DEL CORCHO, CESTERIA.....	31	1	-	-	-	-	-	30	-
IND. DEL PAPEL, ARTES GRAFICAS Y EDICION, COQUERIAS, REFINERI.....	198	-	1	6	4	1	-	185	1
TRAT. COMB. NUCLEARES.....	139	3	3	9	3	2	-	119	-
INDUSTRIA QUIMICA.....	11	2	-	-	-	-	-	9	-
FABR. PROD. CAUCHO Y MATERIAS PLASTICAS.....	109	6	2	7	14	1	1	78	-
FABR. PROD. MINERALES NO METALICOS.....	106	-	3	4	-	-	1	97	1
METALURGIA.....	246	5	1	5	-	1	-	233	1
FABR. PROD. METALICOS EXCEPTO MAQUINARIA.....	161	-	2	2	1	-	-	156	-
CONST. MAQUINARIA Y EQUIPO MECANICO.....	538	2	7	5	7	1	-	515	1
FABR. MAQUIN. OFICINA Y MAT. ELECTRONICO.....	236	2	4	7	10	1	-	211	1
FABR. DE MAQUINARIA Y MAT. ELECTRICO.....	9	1	-	-	1	-	-	7	-
FABR. INSTRUMENTOS MEDICOS Y PRECISION.....	42	3	2	1	1	-	-	34	1
FABR. DE AUTOMOVILES.....	12	-	-	-	-	-	-	12	-
FABR. OTRO MATERIAL DE TRANSPORTE.....	64	-	-	1	-	2	-	61	-
FABR. MUEBLES, OTRAS IND. MANUF. RECICLAJE.....	43	2	2	1	-	1	-	37	-
PROD. Y DIST. ELECTRI. GAS Y AGUA.....	263	-	5	3	3	2	1	248	1
CONSTRUCCION.....	97	3	3	7	-	2	1	81	-
VENTA Y REPAR. VEHIC. VENTA COMBUSTIBLE.....	2,383	14	29	26	16	14	2	1,885	397
COMERC. AL POR MAYOR INTERMEDIAR, COMERC.....	242	1	8	8	48	1	-	174	2
COMERC. AL POR MENOR REPARAC. DOMESTICAS.....	373	3	5	21	133	6	4	200	1
HOTELERIA.....	405	10	3	30	230	10	-	120	2
TRANSP. TERRESTRE Y POR TUBERIAS.....	374	6	1	14	21	273	3	56	-
TRANSP. MARITIMO Y FLUVIAL.....	650	3	5	91	11	5	2	528	5
TRANSP. AEREO Y ESPACIAL.....	33	4	1	-	-	4	-	24	-
ACT. ANEX. A TRANSPOR. COMUNICACIONES.....	34	9	-	1	-	1	-	21	2
INST. FINANCIERAS Y SEGUROS.....	283	5	6	78	9	9	2	169	5
INMOBILIAR, ALQUIL. DE BIENES MUEBLES.....	111	4	12	77	6	6	-	6	-
ACT. INFORMATICAS.....	43	1	2	3	9	1	-	24	3
INVEST. DESARROLLO. OTRAS ACTIVIDADES EMPRESARIALES.....	17	7	-	-	2	1	-	7	-
ADMON. PUBLI. DEFEN. S. S. ORG. EXTRATERRI.....	305	17	6	40	21	160	4	51	6
EDUCACION.....	566	58	6	68	-	146	24	124	140
ACT. SANITARIAS, VETERIN. Y SOCIALES.....	109	51	2	12	-	23	3	12	6
ACT. DE SANEAMIENTO PUBLICO.....	445	226	1	29	19	126	5	37	2
ACT. ASOCIAT. RECREAT. Y CULTURALES.....	97	-	-	-	-	9	-	23	65
ACT. DIVERSAS DE SERVICIOS PERSONAL.....	182	103	3	8	3	27	6	24	8
HOGARES QUE EMPLEAN PERSONAL DOMESTICO.....	13	-	-	-	-	9	-	4	-
	43	-	-	1	-	38	4	-	-

A.III.8. ACCIDENTES EN JORNADA DE TRABAJO CON BAJA SEGUN OCUPACION POR SECTOR Y RAMA DE ACTIVIDAD.
CONCLUSION

AÑO 1993.

ACCIDENTES MORTALES

SECTOR Y RAMA DE ACTIVIDAD	TOTAL	PROFESIONALES, TÉCNICOS Y SIMILARES	DIRECTIVOS DE EMPRESAS Y DE LA ADMINISTRACION PUBLICA	ADMINISTRATIVOS Y SIMILARES	COMERCIAN- TES, VENDE- DORES Y SIMILARES	PERSONAL DE LOS SERVICIOS HOSTELE- RIA, ETC	AGRICUL- TORES, GANADEROS, PESCADORES, CAZADORES	PERSONAL DE INDUSTRIA CONSTRUCCION Y TRANSPORTE	PEONES Y OTROS TRABA- JADORES NO CLASIFI- CADOS
TOTAL.....	1,077	49	32	70	83	62	93	625	63
SECTORES									
AGRARIO.....	102	-	-	1	2	2	88	9	-
NO AGRARIO.....	975	49	32	69	81	60	5	616	63
INDUSTRIA.....	287	12	16	15	22	6	-	215	1
CONSTRUCCION.....	239	3	2	7	1	2	-	183	41
SERVICIOS.....	449	34	14	47	58	52	5	218	21
RAMAS									
AGRICULTURA, GANAD., CAZA, SILVICULTURA.	59	-	-	1	2	-	54	2	-
PESCA Y ACUICULTURA.	43	-	-	-	-	2	34	7	-
EXTRAC. Y AGLOMERAC. DE CARBON.	19	-	-	-	-	-	-	19	-
EXTRAC. DE PETROLEO GAS, URANIO Y TORIO	-	-	-	-	-	-	-	-	-
EXTRAC. DE MINERALES NO ENERGETICOS.....	12	-	-	-	-	-	-	12	-
IND. DE ALIMENTOS, BEBIDAS Y TABACO...	34	-	3	3	7	1	-	20	-
IND. TEXTIL Y DE LA CONFECCION.....	13	-	2	-	1	1	-	9	-
IND. DEL CUERO Y DEL CALZADO.....	3	-	1	-	2	-	-	-	-
IND. DE LA MADERA Y DEL CORCHO. CESTERIA	8	-	-	-	-	-	-	8	-
IND. DEL PAPEL. ARTES GRAFICAS Y EDICION.	14	1	-	1	4	1	-	7	-
COQUERIAS, REFINERI. TRAT. COMB. NUCLEARES	2	-	-	-	-	-	-	2	-
INDUSTRIA QUIMICA.....	13	1	2	1	3	-	-	6	-
FABR. PROD. CAUCHO Y MATERIAS PLASTICAS	8	-	-	3	-	-	-	5	-
FABR. PROD. MINERALES NO METALICOS.....	35	-	2	2	1	-	-	29	1
METALURGIA.....	13	1	-	-	-	-	-	12	-
FABR. PROD. METALICOS EXCEPTO MAQUINARIA.	45	1	2	1	1	-	-	40	-
CONST. MAQUINARIA Y EQUIPO MECANICO.....	11	1	2	-	-	-	-	8	-
FABR. MAQUIN. OFICINA Y MAT. ELECTRONICO	4	2	-	-	1	-	-	1	-
FABR. DE MAQUINARIA Y MAT. ELECTRICO.....	8	2	1	2	-	-	-	3	-
FABR. INSTRUMENTOS MEDICOS Y PRECISION.	-	-	-	-	-	-	-	-	-
FABR. DE AUTOMOVILES.	8	1	-	-	1	-	-	6	-
FABR. OTRO MATERIAL DE TRANSPORTE.....	10	1	1	-	-	1	-	7	-
FABR. MUEBLES, OTRAS IND. MANUF. RECICLAJE	11	1	-	1	1	-	-	8	-
PROD. Y DIST. ELECTRI. GAS Y AGUA.....	16	-	-	1	-	2	-	13	-
CONSTRUCCION.....	239	3	2	7	1	2	-	183	41
VENTA Y REPAR. VEHIC. VENTA COMBUSTIBLE.	20	1	-	2	9	-	-	8	-
COMERC. AL POR MAYOR INTERMEDIAR. COMERC.	51	1	3	3	23	2	-	19	-
COMERC. AL POR MENOR REPARAC. DOMESTICAS	40	2	-	4	15	-	-	18	1
HOSTELERIA.....	16	-	-	3	1	10	-	2	-
TRANSP. TERRESTRE Y POR TUBERIAS.....	131	-	1	8	1	-	-	120	1
TRANSP. MARITIMO Y FLUVIAL.....	18	5	-	-	-	4	-	9	-
TRANSP. AEREO Y ESPACIAL.....	6	3	-	-	1	1	-	1	-
ACT. ANEX. A TRANSPOR. COMUNICACIONES.	29	1	-	5	4	2	1	16	-
INST. FINANCIERAS Y SEGUROS.....	13	1	3	7	2	-	-	-	-
INMOBILIAR. ALQUIL. DE BIENES MUEBLES.	8	2	-	1	1	-	-	4	-
ACT. INFORMATICAS. INVEST. DESARROLLO.	1	1	-	-	-	-	-	-	-
OTRAS ACTIVIDADES EMPRESARIALES.....	33	1	4	3	1	14	2	6	2
ADMON. PUBLI. DEFEN. S. S. ORG. EXTRATERRI.	42	3	1	10	-	8	1	8	11
EDUCACION.....	5	2	-	-	-	1	-	1	1
ACT. SANITARIAS, VETERIN. Y SOCIALES	13	7	1	1	-	2	-	2	-
ACT. DE SANEAMIENTO PUBLICO.....	7	-	-	-	-	2	-	-	5
ACT. ASOCIAT. RECREAT. Y CULTURALES.....	11	4	1	-	-	3	-	3	-
ACT. DIVERSAS DE SERVICIOS PERSONAL HOGARES QUE EMPLEAN	1	-	-	-	-	-	-	1	-
PERSONAL DOMESTICO.	4	-	-	-	-	3	1	-	-

A.III.9. ACCIDENTES EN JORNADA DE TRABAJO CON BAJA SEGUN OCUPACION POR FORMA EN QUE SE PRODUJERON

AÑO 1993

FORMA	TOTAL	PROFESIONALES, TECNICOS Y SIMILARES	DIRECTIVOS DE EMPRESAS Y DE LA ADMINISTRACION PUBLICA	ADMINISTRATIVOS Y SIMILARES	COMERCIAN- TES, VENDE- DORES Y SIMILARES	PERSONAL DE LOS SERVICIOS HOSTELE- RIA, ETC	AGRICUL- TOROS, GANADEROS, PESCADORES, CAZADORES	PERSONAL DE INDUSTRIA CONSTRU- CION Y TRANSPORTE	PEONES Y OTROS TRA- BAJADORES NO CLASIFI- CADOS
T O T A L.....	534,606	13,357	3,191	19,768	32,462	52,678	32,415	346,902	33,833
CAIDAS DE PERSONAS A DISTINTO NIVEL.....	49,803	1,472	408	2,761	2,766	5,865	4,174	28,958	3,399
CAIDAS DE PERSONAS AL MISMO NIVEL.....	54,763	2,591	456	3,260	3,822	10,515	4,927	25,837	3,355
CAIDAS DE OBJETOS POR DESPLOME O DERRUMBAMIENTO.....	7,471	117	30	192	330	466	420	5,302	614
CAIDAS DE OBJETOS EN MANIPULACION.....	37,529	454	165	865	2,252	2,750	1,581	26,425	3,037
CAIDAS POR OBJETOS DESPRENDIDOS.....	4,026	61	27	100	147	212	237	2,912	330
PISADAS SOBRE OBJETOS.....	29,119	772	198	1,393	1,676	2,825	1,876	17,677	2,702
CHOQUES CONTRA OBJETOS INMOVILES..	23,037	498	170	936	1,451	2,627	1,459	14,630	1,266
CHOQUES CONTRA OBJETOS MOVILES....	13,672	381	59	634	1,107	1,356	812	8,633	690
GOLPES POR OBJETOS O HERRAMIENTAS.....	104,006	1,162	428	1,977	7,618	8,035	6,372	71,404	7,010
PROYECCION DE FRAGMENTOS O PARTICULAS.....	34,940	262	114	398	744	1,196	1,225	28,874	2,127
ATRAPAMIENTO POR O ENTRE OBJETOS.....	38,136	415	212	821	2,271	2,570	1,940	27,943	1,964
ATRAPAMIENTO POR VUELCO DE MAQUINAS, TRACTORES O VEHICULOS.....	2,010	53	20	81	109	110	198	1,311	128
SOBRESFUERZOS.....	104,007	3,662	602	3,625	6,033	8,969	5,573	69,648	5,895
EXPOSICION A TEMPERATURAS AMBIENTALES EXTREMAS.....	540	15	1	8	25	95	19	357	20
CONTACTOS TERMICOS..	4,647	74	20	44	143	1,119	89	3,037	121
EXPOSICION A CONTACTOS ELECTRICOS.....	1,860	21	14	23	26	61	37	1,599	79
EXPOSICION A SUSTANCIAS NOCIVAS..	1,688	78	4	14	45	359	76	1,032	80
CONTACTOS CON SUSTANCIAS CAUSTICAS O CORROSIVAS.....	4,113	145	9	46	136	947	140	2,511	179
EXPOSICION A RADIACIONES.....	483	11	1	5	11	10	9	422	14
EXPLOSIONES.....	725	29	2	15	28	77	26	521	27
INCENDIOS.....	621	14	5	12	20	92	71	375	32
ACCIDENTES CAUSADOS POR SERES VIVOS....	3,753	485	20	224	171	1,097	722	857	177
ATROPELLOS O GOLPES CON VEHICULOS.....	12,208	449	184	2,154	1,435	1,186	349	5,909	542
PATOLOGIAS NO TRAUMATICAS.....	1,449	136	42	180	96	139	83	728	45

A. III. 10. ACCIDENTES EN JORNADA DE TRABAJO CON BAJA SEGUN OCUPACION POR APARATO MATERIAL CAUSANTE

AÑO 1993

APARATO O AGENTE MATERIAL CAUSANTE	TOTAL	PROFESIONALES, TECNICOS Y SIMILARES	DIRECTIVOS DE EMPRESAS Y DE LA ADMINISTRACION PUBLICA	ADMINISTRATIVOS Y SIMILARES	COMERCIAN- TES, VENDE- DORES Y SIMILARES	PERSONAL DE LOS SERVICIOS HOSTELE- RIA, ETC	AGRICUL- TORES, GANADEROS, PESCADORES, CAZADORES	PERSONAL DE INDUSTRIA CONSTRUCCION Y TRANSPORTE	PEONES Y OTROS TRA- BAJADORES NO CLASIFI- CADOS
T O T A L.....	534,606	13,357	3,191	19,768	32,462	52,678	32,415	346,902	33,833
GENERALES.....	78,958	3,398	592	4,301	5,337	13,267	5,039	40,844	6,180
AGENTES GENERALES SIN ESPECIFICAR..	4,166	199	26	214	227	499	181	2,509	311
ABERTURAS EN PAREDES.....	546	23	-	21	8	163	10	283	38
ABERTURAS EN SUELOS.....	3,042	59	22	87	92	177	260	1,939	406
ACCESOS Y SALIDAS (PUERTAS).....	5,840	207	56	380	345	1,193	243	3,162	254
ALMACEN EN GENERAL	47	1	-	-	8	3	3	27	5
BARANDILLAS Y PASAMANOS.....	402	14	1	15	8	57	16	250	41
CONTENEDORES.....	2,803	20	2	44	86	250	35	1,411	955
DEPOSITOS Y TANQUES PARA LIQUIDOS.....	543	12	2	6	33	25	15	433	17
DESNIVELES Y ESCALONES.....	5,463	185	47	483	468	836	351	2,669	424
ESTANTERIAS DE ALMACENAMIENTO.....	1,678	40	5	147	428	201	8	821	28
ESTRUCTURA GENERAL DE EDIFICIOS.....	1,039	14	6	18	12	40	28	793	128
ESTRUCTURAS METALICAS PARA SUSTENTACION DE ANDAMIADAS.....	363	1	3	1	4	6	6	309	33
PASADIZOS Y PLATAFORMAS ELEVADO (EXCEPTO ANDAMIOS).....	933	14	3	21	33	39	21	776	26
RAMPAS O PLANOS INCLINADOS.....	926	38	7	54	62	152	54	475	84
SILOS Y TOLVAS.....	416	3	2	10	4	9	18	349	21
SUPERFICIES DE TRANSITO O TRABAJO.....	47,936	2,465	393	2,723	3,435	9,262	3,647	22,880	3,131
TECHOS Y PAREDES..	1,748	36	10	49	39	180	95	1,098	241
ZONAS DE CARGA Y DESCARGA.....	509	5	3	16	18	31	35	387	14
CALZADO Y VESTIMENTA.....	558	62	4	12	27	144	13	273	23
FISICOS.....	12,486	364	44	336	461	2,065	568	7,980	668
AGENTES ATMOSFERICOS EXTERIORES O FISICOS SIN ESPECIFICAR.....	214	14	1	3	10	31	13	126	16
AGUA.....	3,603	212	15	165	234	1,320	240	1,297	120
CALOR.....	552	23	2	5	11	188	14	293	16
FRIO.....	28	2	-	1	2	4	-	17	2
FUEGO.....	934	13	2	17	28	229	80	520	45
HUMEDAD.....	153	9	-	8	14	51	14	50	7
ILUMINACION.....	102	3	-	3	4	6	2	79	5
POLVO.....	6,787	78	22	130	157	230	203	5,513	454
RADIACIONES.....	103	9	2	4	1	5	2	77	3
RUIDO.....	10	1	-	-	-	1	-	8	-
QUIMICOS.....	6,907	220	22	100	239	1,515	217	4,287	307
AGENTES QUIMICOS SIN ESPECIFICAR..	2,979	90	15	60	102	536	82	1,977	117
ANESTESICOS Y ALERGICOS.....	102	13	-	1	4	21	7	54	2
ASFIXIANTES E IRRITANTES.....	364	17	-	6	12	55	14	240	20
CAUSTICOS Y CORROSIVOS.....	2,923	76	6	28	102	707	83	1,779	142
TOXICOS Y VENENOSOS.....	539	24	1	5	19	196	31	237	26

A.III.10. ACCIDENTES EN JORNADA DE TRABAJO CON BAJA SEGUN OCUPACION POR APARATO MATERIAL CAUSANTE
CONTINUACION

AÑO 1993

APARATO O AGENTE MATERIAL CAUSANTE	TOTAL	PROFESIONALES, TÉCNICOS Y SIMILARES	DIRECTIVOS DE EMPRESAS Y DE LA ADMINISTRACION PUBLICA	ADMINISTRATIVOS Y SIMILARES	COMERCIAN- TES, VENDE- DORES Y SIMILARES	PERSONAL DE LOS SERVICIOS HOSTELE- RIA, ETC	AGRICUL- TORES, GANADEROS, PESCADORES, CAZADORES	PERSONAL DE INDUSTRIA CONSTRUCCION Y TRANSPORTE	PEONES Y OTROS TRABAJADORES NO CLASIFI- CADOS
EXPLOSIVOS	351	9	2	5	23	52	10	228	22
ATMOSFERAS DEFLAGRANTES.....	32	-	-	-	4	6	-	20	2
EXPLOSIVOS LIQUIDOS Y GASEOSOS.....	54	2	-	1	3	8	3	36	1
EXPLOSIVOS SOLIDOS PRODUCTOS INFLAMABLES (NO EXPLOSIVOS).....	76	2	-	1	6	10	3	46	8
EXPLOSIVOS SOLIDOS INFLAMABLES (NO EXPLOSIVOS).....	189	5	2	3	10	28	4	126	11
PRODUCTOS Y MATERIALES	180,132	1,954	820	4,168	9,344	11,988	13,197	125,223	13,438
CULTIVO VEGETAL Y SUS PRODUCTOS.....	7,780	43	15	63	154	664	5,565	900	376
PIEDRAS, CASCOTES, TIERRAS, ETC.....	15,066	105	56	152	144	355	1,042	11,275	1,937
PRODUCTOS CERAMICOS (LADRILLOS, TEJAS, BOVEDILLAS, ETC.)	12,143	67	50	65	159	445	116	9,043	2,198
PRODUCTOS DE MADERA (TABLONES, PUNTALES, ETC.)...	22,331	130	139	211	472	588	1,210	17,201	2,380
PRODUCTOS EMPAQUETADOS (CAJAS, BALAS, FARDOS, SACOS, ETC.).....	45,680	659	222	2,438	5,339	3,459	3,320	28,276	1,967
PROD. METALICOS (CLAVOS, ALAMBRES, CHAPAS, PERFILES, ETC.)...	54,059	463	258	579	1,187	1,499	1,050	45,640	3,383
RECIPIENTES (CUBOS, LATAS, BIDONES, TONELES, ETC.) (EXCLUYE LOS A PRESION)...	10,133	146	30	152	575	2,732	560	5,240	698
VIDRIOS Y PLASTICOS.....	8,812	254	34	243	614	1,981	180	5,061	445
PRODUCTOS DE PAPEL Y CARTON.....	1,671	79	14	250	111	74	8	1,106	29
PRODUCTOS CARNICOS Y DE PESCADO.....	2,457	8	2	15	589	191	146	1,481	25
ANDAMIOS, ESCALERAS.....	36,315	1,239	407	2,659	2,313	5,486	887	20,951	2,373
ANDAMIOS.....	7,199	27	32	37	53	78	51	5,957	964
ESCALERAS.....	29,116	1,212	375	2,622	2,260	5,408	836	14,994	1,409
MEDIOS DE ELEVACION.....	10,659	95	58	322	657	364	359	8,305	499
GRUAS.....	1,786	13	14	15	23	30	24	1,557	110
APARATOS DE ELEVACION.....	2,836	56	16	69	108	204	122	2,093	168
ACCESORIOS PARA ELEVACION.....	6,037	26	28	238	526	130	213	4,655	221
MEDIOS DE TRANSPORTE.....	54,321	999	436	4,114	3,703	3,635	4,331	33,958	3,145
VIA FERREA.....	1,948	14	2	179	20	96	14	1,588	35
RODANTES, EXCEPTO REMOLQUES Y TRACTORES.....	45,864	907	407	3,857	3,605	3,394	1,168	29,547	2,979
REMOLQUES.....	925	2	3	14	7	5	630	229	35
TRACTORES.....	1,738	12	7	12	10	17	1,259	383	38
TRANSPORTADORES.....	1,690	8	5	22	46	37	112	1,420	40
AEREOS Y ACUATICOS	2,156	56	12	30	15	86	1,148	791	18
AGENTES PARA PRODUC. UTILIZACION Y TRANSMISION ENERGIA.....	9,737	135	60	218	253	265	397	8,112	297
ELECTRICOS.....	1,214	20	8	19	41	24	29	1,035	38
MOTORES Y TURBINAS NO ELECTRICOS.....	1,418	11	4	14	20	17	79	1,252	21
AGENTES MECANICOS DE TRANSMISION.....	4,934	62	27	135	147	148	255	3,995	165
AGENTES ELECTRICOS DE TRANSMISION.....	2,171	42	21	50	45	76	34	1,830	73

A.III.10. ACCIDENTES EN JORNADA DE TRABAJO CON BAJA SEGUN OCUPACION POR APARATO MATERIAL CAUSANTE
CONTINUACION

AÑO 1993

APARATO O AGENTE MATERIAL CAUSANTE	TOTAL	PROFESIONALES, TECNICOS Y SIMILARES	DIRECTIVOS DE EMPRESAS Y DE LA ADMINISTRACION PUBLICA	ADMINISTRATIVOS Y SIMILARES	COMERCIALES, VENEDORES Y SIMILARES	PERSONAL DE LOS SERVICIOS HOSTELERIA, ETC	AGRICULTORES, GANADEROS, PESCADORES, CAZADORES	PERSONAL DE INDUSTRIA CONSTRUCCION Y TRANSPORTE	PEONES Y OTROS TRABAJADORES NO CLASIFICADOS
HERRAMIENTAS.....	51,687	716	168	734	5,361	4,801	2,471	34,293	3,143
ELECTRICAS PORTATILES.....	6,458	35	34	52	143	54	160	5,715	265
NEUMATICAS PORTATILES.....	1,247	2	3	3	11	14	16	1,036	162
MANUALES.....	43,982	679	131	679	5,207	4,733	2,295	27,542	2,716
APARATOS Y EQUIPOS..	31,046	987	201	1,537	1,582	4,358	525	20,481	1,375
RECIPIENTES A PRESION.....	8,474	93	31	91	223	319	273	6,876	568
COMPRESORES.....	1,041	1	4	5	14	9	8	762	238
EQUIPOS DE BOMBEO.....	552	11	-	9	12	21	21	453	25
EQUIPOS DE SOLDADURA.....	5,717	16	20	29	48	36	39	5,364	165
HORNOS, CALDERAS, ESTUFAS, ETC. (EXCEP. ALTOS HORNOS).....	1,439	14	10	13	54	166	10	1,133	39
OTROS APARATOS.....	13,823	852	136	1,390	1,231	3,807	174	5,893	340
MAQUINAS.....	48,725	305	293	599	2,733	2,191	2,216	38,428	1,960
DE OBTENCION, FUNDICION Y TEMPLE (SIDEROMETAL).....	1,610	10	11	9	13	16	1	1,515	35
SIN ARRANCAR VIRUTA, EXCEP. PRENSAS (SIDEROMETAL PRINCIPALMENTE).....	2,567	8	18	30	39	29	34	2,276	133
PRENSAS (SIDEROMETAL, MADERA, PAPEL VINIC., ETC.).....	1,242	5	9	4	24	22	10	1,145	23
CON ARRANQUE DE VIRUTA Y ABRASIVOS EXCEPTO TORNOS Y SIERRAS (SIDEROMETAL PRINCIPALMENTE).....	2,390	7	12	18	27	27	11	2,237	51
TORNOS (SIDEROMETAL, MADERA, CERAMICA, ETC.).....	1,414	7	6	9	11	2	5	1,364	10
SIERRAS (SIDEROMETAL, MADERA, CARNICAS, ETC.).....	5,042	14	34	32	117	44	75	4,414	312
DE CORTE, EXCEPTO SIERRAS (MADERA Y AGRICOLA).....	912	2	1	-	12	10	617	239	31
CON ARRANQUE DE VIRUTA (MADERA PRINCIPALMENTE).....	1,802	5	18	9	20	21	7	1,653	69
PREPARACION E HILATURA DE FIBRAS (TEXTIL).....	394	3	1	6	11	4	1	367	1
PARA TEJER (TEXTIL PRINCIPALMENTE).....	677	3	4	3	7	5	-	646	9
DE ACABADO (TEXTIL, PAPEL, ETC.).....	222	3	3	1	7	10	3	191	4
FABRICACION DE PAPEL Y CARTON EXCEP. MOLINOS (PAPEL Y ARTES GRAFICAS PRINCIPALMENTE).....	282	4	1	5	6	5	4	254	3
MOLINOS (PAPEL Y ARTES GRAFICAS, CERAMICA, HARINERA, ETC.).....	235	1	2	2	2	6	11	206	5

A. III. 10. ACCIDENTES EN JORNADA DE TRABAJO CON BAJA SEGUN OCUPACION POR APARATO MATERIAL CAUSANTE
CONTINUACION

AÑO 1993

APARATO O AGENTE MATERIAL CAUSANTE	TOTAL	PROFESIONALES, TECNICOS Y SIMILARES	DIRECTIVOS DE EMPRESAS Y DE LA ADMINISTRACION PUBLICA	ADMINISTRATIVOS Y SIMILARES	COMERCIAN- TES, VENDE- DORES Y SIMILARES	PERSONAL DE LOS SERVICIOS HOSTELE- RIA, ETC	AGRICUL- TORES, GANADEROS, PESCADORES, CAZADORES	PERSONAL DE INDUSTRIA CONSTRUCCION Y TRANSPORTE	PEONES Y OTROS TRABAJADORES NO CLASIFI- CADOS
DE ARTES GRAFICAS (ARTES GRAFICAS). PREPARACION DE PASTA (CERAMICA, LACTEAS, PANADERIA, CHACINERIA, VINICOLA, ETC.)..	931	6	5	25	10	5	3	870	7
ELABORACION DE PIEZAS (CERAMICA PRINCIPALMENTE)..	630	2	8	5	51	75	9	449	31
PREPARACION DE CEMENTOS (CEMENTOS Y DERIV. PRINCIPALMENTE)..	271	3	-	4	26	19	7	200	12
PARA FIBROCEMENTO (CEMENTOS Y DERIV. PRINCIPALMENTE)..	118	1	1	1	1	3	2	98	11
FABRICACION DE VIDRIO (INDUSTRIA DE VIDRIO PRINCIPALMENTE)..	101	1	1	1	3	11	3	75	6
DE MATANZA (INDUSTRIAS CARNICAS).....	132	-	1	-	9	6	-	113	3
DE CHACINERIA (INDUSTRIAS CARNICAS PRINCIPALMENTE)..	74	-	-	-	5	7	5	56	1
PARA LECHE Y DERIVADOS (LACTEAS PRINCIPALMENTE)..	3,809	19	9	123	1,580	951	21	1,071	35
PARA VINO Y ACEITE (VINICOLA Y OLEICOLA PRINCIPALMENTE)..	121	3	-	2	7	16	13	74	6
PARA CONSERVAS (INDUS. CONSERVERAS PRINCIPALMENTE)..	117	3	-	2	5	6	12	89	-
DE LIMPIA (HARINERA Y DERIVADAS PRINCIPALMENTE)..	896	4	-	12	43	28	35	768	6
DE SELECCION Y MOLTURACION (HARINERA Y DERIV. PRINCIPALMENTE)..	101	1	1	1	2	30	2	59	5
PANADERIA (INDUSTRIA PANADERA).....	7	-	-	-	-	-	-	7	-
DE TABACOS (INDUSTRIA TABAQUERA).....	282	-	-	5	21	9	-	246	1
PARA PREPARACION DE PIELES (INDUS. DE LA PIEL PRINCIPALMENTE)..	38	-	-	-	-	6	-	32	-
PARA CALZADO (INDUST. DEL CALZADO).....	216	1	3	2	4	22	5	174	5
PARA PREPARACION (CAUCHO, PLASTICO).....	94	-	1	-	-	-	1	91	1
PARA MANIPULACION (CAUCHO Y PLASTICO PRINCIPALMENTE)..	50	-	-	1	1	1	-	47	-
PARA FABRICACION DE ARTICULOS (CAUCHO Y PLASTICO).....	63	-	1	1	-	-	-	61	-
PARA LA INDUSTRIA QUIMICA, EXCEPTO SEPARADORES (QUIMICAS, POLVORAS Y EXPLOSIVOS).....	312	-	1	1	4	3	1	299	3
	92	-	-	1	-	2	-	88	1

A.III.10. ACCIDENTES EN JORNADA DE TRABAJO CON BAJA SEGUN OCUPACION POR APARATO MATERIAL CAUSANTE
CONCLUSION

AÑO 1993

APARATO O AGENTE MATERIAL CAUSANTE	TOTAL	PROFESIONALES, TECNICOS Y SIMILARES	DIRECTIVOS DE EMPRESAS Y DE LA ADMINISTRACION PUBLICA	ADMINISTRATIVOS Y SIMILARES	COMERCIALES, VENDEDORES Y SIMILARES	PERSONAL DE LOS SERVICIOS HOSTELERIA, ETC	AGRICULTORES, GANADEROS, PESCADORES, CAZADORES	PERSONAL DE INDUSTRIA CONSTRUCCION Y TRANSPORTE	PEONES Y OTROS TRABAJADORES NO CLASIFICADOS
SEPARADORES (QUIMICA, EXPLOSIVOS, VINICOLA, ETC.)... DE DEMOLICION Y PREPARACION DEL TERRENO (CONSTRUCCION Y AGRICULTURA PRINCIPALMENTE)... PARA CIMENTACION Y ESTRUCTURAS DE HORMIGON (CONSTRUCCION)...	17	2	-	-	1	-	1	11	2
COMPACTADORAS (CONSTRUCCION)...	1,204	5	8	5	19	18	39	995	115
MOTOCULTORES Y MOTOMAQUINAS (AGRICULTURA)...	1,471	4	5	6	5	7	12	1,046	386
TRANSFORM. DEL TERRENO (AGRICULT.)...	53	-	-	-	-	3	1	38	11
LABOREO (AGRICULTURA)...	82	1	-	-	3	-	64	10	4
SIEMBRA, PLANTACION Y PROTECCION DE CULTIVOS (AGRICULTURA)...	49	-	-	-	-	4	25	11	9
RECOLECCION (AGRICULTURA)...	372	1	-	-	1	1	312	50	7
EQUIPOS DE GRANJA, EXCEPTO REMOLQUES (AGRICULTURA)...	84	2	-	3	1	-	70	6	2
FABRICACION DE POLVORAS Y EXPLOSIVOS (POLVORAS Y EXPLOSIVOS)...	561	6	2	8	13	39	315	126	52
OTRAS MAQUINAS SIDEROMETALURGIA.	17	-	-	-	1	1	12	2	1
OTRAS MAQUINAS PARA MADERA, CONSTRUCCION, ETC.	3	-	-	-	2	-	-	1	-
OTRAS MAQUINAS PARA LA INDUSTRIA TEXTIL, PAPEL Y ARTES GRAFICAS, PIEL Y CALZADO, ETC.	252	5	-	2	7	25	5	196	12
OTRAS MAQUINAS PARA CONSTRUCCION, AGRICULTURA, ETC.	1,096	2	5	3	17	14	6	1,013	36
ROBOTS	895	-	8	4	29	103	4	746	1
MAQUINAS SIN ESPECIFICAR	265	2	2	-	-	16	2	196	47
	39	-	-	-	-	4	-	34	1
ANIMALES	15,021	159	111	253	566	555	450	12,473	454
ANIMALES	2,366	175	6	69	76	156	1,075	702	107
PERSONAS	2,366	175	6	69	76	156	1,075	702	107
PERSONAS	8,233	2,610	39	420	273	2,342	128	2,152	269
ARMAS	8,233	2,610	39	420	273	2,342	128	2,152	269
ARMAS	71	5	1	5	9	30	5	13	3
ARMAS	71	5	1	5	9	30	5	13	3
ARTES DE PESCA	1,163	10	-	1	2	24	907	217	2
ARTES DE PESCA	1,163	10	-	1	2	24	907	217	2
PATOLOGIAS NO TRAUMATICAS	1,449	136	42	180	96	139	83	728	45
PATOLOGIAS NO TRAUMATICAS									

A.III.11. ACCIDENTES EN JORNADA DE TRABAJO CON BAJA SEGUN GRAVEDAD POR EDAD Y SEXO DEL TRABAJADOR ACCIDENTADO

AÑO 1993

EDAD	TOTAL	LEVES	GRAVES	MORTALES
AMBOS SEXOS				
TOTAL	534,606	522,509	11,020	1,077
DE 16 A 19 AÑOS	26,899	26,482	404	13
DE 20 A 24 AÑOS	77,864	76,643	1,144	77
DE 25 A 29 AÑOS	88,248	86,678	1,459	111
DE 30 A 34 AÑOS	77,563	76,009	1,438	116
DE 35 A 39 AÑOS	67,221	65,810	1,297	114
DE 40 A 44 AÑOS	57,390	55,998	1,249	143
DE 45 A 49 AÑOS	51,421	49,929	1,328	164
DE 50 A 54 AÑOS	40,745	39,522	1,087	136
DE 55 A 59 AÑOS	30,310	29,215	975	120
60 AÑOS Y MAS	16,945	16,223	639	83
VARONES				
TOTAL	462,280	451,305	9,934	1,041
DE 16 A 19 AÑOS	22,059	21,681	365	13
DE 20 A 24 AÑOS	64,944	63,830	1,044	70
DE 25 A 29 AÑOS	76,534	75,103	1,326	105
DE 30 A 34 AÑOS	67,790	66,382	1,296	112
DE 35 A 39 AÑOS	58,294	57,007	1,177	110
DE 40 A 44 AÑOS	50,379	49,113	1,127	139
DE 45 A 49 AÑOS	45,376	44,004	1,211	161
DE 50 A 54 AÑOS	35,847	34,714	998	135
DE 55 A 59 AÑOS	26,571	25,601	854	116
60 AÑOS Y MAS	14,486	13,870	536	80
MUJERES				
TOTAL	72,326	71,204	1,086	36
DE 16 A 19 AÑOS	4,840	4,801	39	-
DE 20 A 24 AÑOS	12,920	12,813	100	7
DE 25 A 29 AÑOS	11,714	11,575	133	6
DE 30 A 34 AÑOS	9,773	9,627	142	4
DE 35 A 39 AÑOS	8,927	8,803	120	4
DE 40 A 44 AÑOS	7,011	6,885	122	4
DE 45 A 49 AÑOS	6,045	5,925	117	3
DE 50 A 54 AÑOS	4,898	4,808	89	1
DE 55 A 59 AÑOS	3,739	3,614	121	4
60 AÑOS Y MAS	2,459	2,353	103	3

A. III. 11. ACCIDENTES EN JORNADA DE TRABAJO CON BAJA SEGUN GRAVEDAD POR EDAD Y SEXO DEL TRABAJADOR ACCIDENTADO
DISTRIBUCION PORCENTUAL

AÑO 1993

EDAD	TOTAL	LEVES	GRAVES	MORTALES
AMBOS SEXOS				
TOTAL.....	100.0	100.0	100.0	100.0
DE 16 A 19 AÑOS.....	5.0	5.1	3.7	1.2
DE 20 A 24 AÑOS.....	14.6	14.7	10.4	7.1
DE 25 A 29 AÑOS.....	16.5	16.6	13.2	10.3
DE 30 A 34 AÑOS.....	14.5	14.5	13.0	10.8
DE 35 A 39 AÑOS.....	12.6	12.6	11.8	10.6
DE 40 A 44 AÑOS.....	10.7	10.7	11.3	13.3
DE 45 A 49 AÑOS.....	9.6	9.6	12.1	15.2
DE 50 A 54 AÑOS.....	7.6	7.6	9.9	12.6
DE 55 A 59 AÑOS.....	5.7	5.6	8.8	11.1
60 AÑOS Y MAS.....	3.2	3.1	5.8	7.7
VARONES				
TOTAL.....	100.0	100.0	100.0	100.0
DE 16 A 19 AÑOS.....	4.8	4.8	3.7	1.2
DE 20 A 24 AÑOS.....	14.0	14.1	10.5	6.7
DE 25 A 29 AÑOS.....	16.6	16.6	13.3	10.1
DE 30 A 34 AÑOS.....	14.7	14.7	13.0	10.8
DE 35 A 39 AÑOS.....	12.6	12.6	11.8	10.6
DE 40 A 44 AÑOS.....	10.9	10.9	11.3	13.4
DE 45 A 49 AÑOS.....	9.8	9.8	12.2	15.5
DE 50 A 54 AÑOS.....	7.8	7.7	10.0	13.0
DE 55 A 59 AÑOS.....	5.7	5.7	8.6	11.1
60 AÑOS Y MAS.....	3.1	3.1	5.4	7.7
MUJERES				
TOTAL.....	100.0	100.0	100.0	100.0
DE 16 A 19 AÑOS.....	6.7	6.7	3.6	-
DE 20 A 24 AÑOS.....	17.9	18.0	9.2	19.4
DE 25 A 29 AÑOS.....	16.2	16.3	12.2	16.7
DE 30 A 34 AÑOS.....	13.5	13.5	13.1	11.1
DE 35 A 39 AÑOS.....	12.3	12.4	11.0	11.1
DE 40 A 44 AÑOS.....	9.7	9.7	11.2	11.1
DE 45 A 49 AÑOS.....	8.4	8.3	10.8	8.3
DE 50 A 54 AÑOS.....	6.8	6.8	8.2	2.8
DE 55 A 59 AÑOS.....	5.2	5.1	11.1	11.1
60 AÑOS Y MAS.....	3.4	3.3	9.5	8.3

A.III.12. ACCIDENTES EN JORNADA DE TRABAJO CON BAJA SEGUN EDAD DEL TRABAJADOR ACCIDENTADO POR OCUPACION

AÑO 1993,

AMBOS SEXOS

OCUPACION	TOTAL	DE 16 A 19 AÑOS	DE 20 A 24 AÑOS	DE 25 A 54 AÑOS	55 AÑOS Y MAS
T O T A L.....	534,606	26,899	77,864	382,588	47,255
PROFESIONALES CIENCIAS QUIMICAS, FISICAS, GEOLOGICAS Y TECNICOS SIMILARES.....	369	5	35	297	32
ARQUITECTOS E INGENIEROS SUPERIORES.....	208	2	9	174	23
ARQUITECTOS E INGENIEROS TECNICOS Y SIMILARES.....	1,003	9	74	837	83
PILOTOS Y OFICIALES DE NAVEGACION AEREA Y MARITIMA.....	222	2	13	180	27
PROFESIONALES DE CIENCIAS BIOLÓGICAS, TÉCNICOS EN AGRONOMIA Y SILVICULTURA Y SIMILARES.....	157	3	22	123	9
MEDICOS, VETERINARIOS, FARMACEUTICOS Y SIMILARES.....	653	5	15	573	60
AYUDANTES TECNICOS SANITARIOS Y AUXILIARES EN MEDICINA, VETERINARIA Y FARMACIA.....	6,593	54	459	5,399	681
ESTADISTICOS, MATEMATICOS, ACTUARIOS, ANALISTAS DE INFORMATICA Y TECNICOS EN ESTAS CIENCIAS.....	289	1	27	243	18
ECONOMISTAS.....	74	3	11	53	7
ESPECIALISTAS Y TÉCNICOS EN CONTABILIDAD.....	106	-	6	94	6
PROFESIONALES DEL DERECHO.....	115	1	6	92	16
PROFESORES.....	1,491	20	86	1,255	130
MIEMBROS DEL CLERO Y SIMILARES.....	9	1	-	7	1
ESCRITORES, PERIODISTAS Y SIMILARES.....	139	8	19	105	7
ESCUPTORES, PINTORES, DECORADORES, FOTOGRAFOS Y PROFESIONALES SIMILARES.....	258	4	34	204	16
PROFESIONALES DE LA MUSICA Y DE ESPECT. ARTISTICOS.....	440	14	112	298	16
PROFESIONALES DEL DEPORTE.....	854	15	218	590	31
PROFESIONALES, TECNICOS Y SIMILARES NO CLASIFICADOS EN OTRAS RUBRICAS.....	377	4	38	303	32
MIEMBROS ORGANOS DE GOBIERNO, LEGISLATIVOS Y CONSULTIVOS Y PERSONAL DIRECTIVOS DE ADMIN. PUBLICA.....	29	-	-	22	7
DIRECTORES Y GERENTES DE EMPRESAS.....	3,162	3	65	2,471	623
JEFES DE OFICINAS ADMIN., PUBLICAS Y PRIVADAS.....	1,662	3	43	1,352	264
TAQUIGRAFOS, MECANOGRAFOS Y OPERADORES DE MAQ. PERFORADORAS DE FICHAS Y CINTAS Y SIMILARES.....	111	3	14	90	4
EMPLEADOS DE CONTABILIDAD Y CAJA, TAQUILLEROS Y SIMILARES.....	2,118	162	693	1,140	123
OPERADORES DE MAQUINAS FACTURADORAS, CONTABLES, DE CALCULAR Y DE TRATAMIENTO AUTOMATICO DE DATOS.....	74	6	16	49	3
JEFES E INSPECTORES DE SERVICIOS EN LOS TRANSPORTES Y COMUNICACIONES.....	1,113	2	35	965	111
JEFES DE TREN, REVISORES Y COBRADORES EN MEDIOS DE TRANSPORTE DE VIAJEROS.....	171	1	6	156	8
CARTEROS, ORDENANZAS Y RECADEROS.....	3,692	572	1,035	1,942	143
TELEFONISTAS, TELEGRAFISTAS Y SIMILARES.....	362	4	39	276	43
EMPLEADOS DE SERVICIOS ADMINISTRATIVOS Y SIMILAR NO CLASIFICADOS EN OTRAS RUBRICAS.....	10,465	340	1,798	7,621	706
DIRECTORES Y GERENTES DE EMPRESAS Y ESTABLECIMIENTOS COMERCIALES.....	707	1	23	558	125
PROPIETARIOS-GERENTES DE EMPRESAS Y ESTABLECIMIENTOS COMERCIALES.....	268	1	7	208	52
JEFES DE VENTAS Y JEFES Y AGENTES DE COMPRAS.....	1,049	5	57	860	127
AGENTES TECNICOS DE VENTAS, VIAJANTES Y REPRESENTANTES DE COMERCIO.....	2,511	29	260	2,004	218
AGENTES DE CAMBIO Y BOLSA, CORREDORES DE COMERCIO, AGENTES PROPIED. INMOB. DE SEGUROS Y OTROS.....	379	31	101	237	10
DEPENDIENTES DE COMERCIO, VENDEDORES Y SIMILARES.....	27,524	3,916	7,302	15,171	1,135
COMERCIANTES, VENDEDORES Y SIMILARES NO CLASIFICADOS EN OTRAS RUBRICAS.....	24	2	5	16	1
DIRECTORES Y GERENTES SERV. HOSTELERIA Y SIMILARES.....	117	1	7	90	19
PROPIETARIOS-GERENTES DE ESTABLECIMIENTOS DE HOSTELERIA Y SIMILARES.....	45	-	3	36	6
ENCARGADOS DE PERSONAL DE SERVICIOS DOMESTICOS EN ESTABLECIMIENTOS, HOGARES Y SIMILARES.....	1,165	17	99	887	162
COCINEROS, CAMAREROS Y SIMILARES.....	18,540	1,643	3,559	12,152	1,186
PERSONAL DE SERVICIO EN ESTABLECIMIENTOS, HOGARES Y SIMILARES NO CLASIFICADOS EN OTROS GRUPOS.....	2,322	73	255	1,792	202
CONSERJES, PORTEROS, PERSONAL DE LIMPIEZA DE EDIFICIOS Y SIMILARES.....	20,694	456	2,159	14,987	3,092
TRABAJADORES DEL LAVADO, LIMPIEZA Y PLANCHADO DE ROPA Y SIMILARES.....	857	55	123	540	139
PERSONAL DE LOS SERVICIOS DE PELUQUERIA, TRATAMIENTO DE BELLEZA Y SIMILARES.....	414	75	134	197	8
PERSONAL DE LOS SERVICIOS DE PROTECC. Y SEGURIDAD.....	7,828	79	1,037	6,206	506
PERSONAL DE SERVICIOS DIVERSOS NO CLASIFICADOS EN OTROS SUBGRUPOS.....	696	25	110	485	76
DIRECTORES Y JEFES DE EMPRESAS O EXPLOTACIONES AGRARIAS Y DE LA PESCA.....	876	4	28	645	199
TRABAJADORES POR CUENTA PROPIA DE EXPLOTACIONES AGRARIAS Y DE LA PESCA.....	1,849	6	59	1,137	647
TRABAJADORES AGRICOLAS, GANADEROS Y SIMILARES.....	23,550	1,344	3,404	14,977	3,825

A. III. 12. ACCIDENTES EN JORNADA DE TRABAJO CON BAJA SEGUN EDAD DEL TRABAJADOR ACCIDENTADO POR OCUPACION
CONTINUACION

AÑO 1993.

AMBOS SEXOS

OCUPACION	TOTAL	DE 16 A 19 AÑOS	DE 20 A 24 AÑOS	DE 25 A 54 AÑOS	55 AÑOS Y MAS
TRABAJADORES FORESTALES.....	2,608	111	481	1,733	283
TRABAJADORES DE LA PESCA, DE LA CAZA Y SIMILARES...	3,532	134	407	2,683	308
CONTRAMAESTRES, JEFES DE TALLER, CAPATACES Y ENCARGADOS GENERALES.....	13,094	29	276	10,261	2,528
MINEROS, CANTEROS Y DEMAS TRABAJADORES DE EXTRACCION DE MINERALES (INCLUIDOS LIQUIDOS Y GASES).....	12,238	116	795	11,076	251
TRABAJADORES SIDEROMETALURGICOS.....	13,150	332	1,282	10,229	1,307
TRABAJADORES DE LA PREPARACION Y DEL TRATAMIENTO DE LA MADERA Y DE LA FABRICACION DE PAPEL.....	3,870	294	568	2,514	494
TRABAJADORES EN LA PREPARACION Y OBTENCION DE PRODUCTOS QUIMICOS Y TRABAJADORES ASIMILADOS....	5,153	178	699	3,794	482
TRABAJADORES DE LA PREPARACION Y OBTENCION PRODUCTOS TEXTILES Y SIMILARES.....	5,004	238	664	3,591	511
TRABAJADORES DEL CURTIDO, PREPARACION Y TRATAMIENTO DE PIELES.....	1,097	64	164	791	78
TRABAJADORES DE LA PREPARACION, ELABORACION Y FABRICACION DE PRODUCTOS ALIMENTICIOS Y BEBIDAS.	21,798	1,489	3,602	14,798	1,909
TRABAJADORES DE LA ELABORACION DEL TABACO.....	315	3	6	277	29
TRABAJADORES DE LA CONFEC. DE PRENDAS DE VESTIR, TAPICEROS Y SIMILARES.....	2,090	231	442	1,308	109
TRABAJADORES DE LA FABRICACION DE CALZADO Y DEMAS PRODUCTOS DE CUERO NATURAL O ARTIFICIAL.....	903	100	134	629	40
TRABAJADORES DE LA FABRICACION DE MUEBLES Y OTROS ARTICULOS DE MADERA.....	13,796	1,511	2,436	8,724	1,125
TRABAJADORES LABRA DE PIEDRAS, MÁRMOLES Y SIMILARES.	2,772	158	482	1,927	205
TRABAJADORES DE LA FORJA DE LOS METALES Y FABRICACION Y AJUSTE DE HERRAMIENTAS Y PIEZAS METALICAS.....	18,711	1,113	2,549	13,582	1,467
MECANICOS, MONTADORES Y AJUSTADORES DE MAQUINARIA, RELOJEROS, MECANICOS DE PRECISION Y SIMILARES...	35,597	1,283	4,145	27,396	2,773
ELECTRICISTAS INSTALADORES Y MONTADORES LINEAS Y AP. ELECTR. Y AJUSTADORES ELECTRICIDAD Y ELECTRONICA.....	21,343	827	3,192	16,176	1,148
OPERADORES DE EMISORAS DE RADIO, TELEVISION, EQUIPOS DE SONORIZACION Y PROYECCION CINEMATOGRAFICA....	76	2	12	57	5
FONANEROS, SOLDADORES, CHAPISTAS, CALDEREROS Y MONTADORES ESTRUCTURAS METALICAS.....	30,676	1,749	4,426	22,745	1,756
JOYEROS, PLATEROS Y SIMILARES.....	129	19	32	66	12
TRABAJADORES FABRICACION PROD. VIDRIO Y CERAMICA....	6,308	294	957	4,464	593
TRABAJADORES FABRICACION PROD. CAUCHO Y PLASTICO....	6,760	261	1,089	4,869	541
TRABAJADORES CONFEC. PROD. DE PAPEL Y CARTON.....	2,030	111	316	1,427	176
TRABAJADORES DE LAS ARTES GRAFICAS.....	4,771	397	818	3,233	323
PINTORES.....	3,697	212	526	2,713	246
ARTESANOS Y TRABAJADORES ASIMILADOS NO CLASIFICADOS EN SUBGRUPOS ANTERIORES.....	3,788	98	477	2,773	440
TRABAJADORES DE LA CONSTRUCCION.....	61,286	2,147	7,729	46,026	5,384
OPERADORES DE MAQUINAS FIJAS E INSTALAC. SIMILARES..	1,261	27	127	938	169
TRABAJADORES DE CARGA Y DESCARGA, MANEJO DE MATERIALES Y MERCANCIAS Y MOVIMIENTOS DE TIERRAS	25,869	1,604	5,414	16,859	1,992
CONDUCTORES Y OTRO PERSONAL DE MANIOBRA DE MEDIOS DE TRANSPORTE.....	29,320	527	2,661	22,922	3,210
TRABAJADORES NO CLASIFIC. EN OTROS SUBGRUPOS (PEONES).	33,793	2,230	7,293	21,878	2,392
PERSONAS CON OCUPACIONES NO BIEN ESPECIFICADAS....	40	-	3	33	4

A.III.12. ACCIDENTES EN JORNADA DE TRABAJO CON BAJA SEGUN EDAD DEL TRABAJADOR ACCIDENTADO POR OCUPACION
CONTINUACION

AÑO 1993,

VARONES

OCUPACION	TOTAL	DE 16 A 19 AÑOS	DE 20 A 24 AÑOS	DE 25 A 54 AÑOS	55 AÑOS Y MAS
T O T A L.....	462,280	22,059	64,944	334,220	41,057
PROFESIONALES CIENCIAS QUIMICAS, FISICAS, GEOLOGICAS Y TECNICOS SIMILARES.....	283	3	23	232	25
ARQUITECTOS E INGENIEROS SUPERIORES.....	194	2	7	162	23
ARQUITECTOS E INGENIEROS TECNICOS Y SIMILARES.....	947	9	64	792	82
PILOTOS Y OFICIALES DE NAVEGACION AEREA Y MARITIMA.....	182	2	8	145	27
PROFESIONALES DE CIENCIAS BIOLÓGICAS, TÉCNICOS EN AGRONOMIA Y SILVICULTURA Y SIMILARES.....	132	3	20	101	8
MÉDICOS, VETERINARIOS, FARMACÉUTICOS Y SIMILARES.....	402	4	8	345	45
AYUDANTES TÉCNICOS SANITARIOS Y AUXILIARES EN MEDICINA, VETERINARIA Y FARMACIA.....	1,408	15	118	1,124	151
ESTADÍSTICOS, MATEMÁTICOS, ACTUARIOS, ANALISTAS DE INFORMÁTICA Y TÉCNICOS EN ESTAS CIENCIAS.....	233	1	23	196	13
ECONOMISTAS.....	63	3	11	43	6
ESPECIALISTAS Y TÉCNICOS EN CONTABILIDAD.....	78	-	4	68	6
PROFESIONALES DEL DERECHO.....	74	1	3	56	14
PROFESORES.....	670	16	43	557	54
MIEMBROS DEL CLERO Y SIMILARES.....	6	1	-	5	-
ESCRITORES, PERIODISTAS Y SIMILARES.....	93	7	12	68	6
ESCUultores, PINTORES, DECORADORES, FOTOGRAFOS Y PROFESIONALES SIMILARES.....	224	3	28	180	13
PROFESIONALES DE LA MÚSICA Y DE ESPECT. ARTÍSTICOS.....	314	9	65	227	13
PROFESIONALES DEL DEPORTE.....	725	13	195	495	22
PROFESIONALES, TÉCNICOS Y SIMILARES NO CLASIFICADOS EN OTRAS RUBRICAS.....	135	1	21	104	9
MIEMBROS ORGANOS DE GOBIERNO, LEGISLATIVOS Y CONSULTIVOS Y PERSONAL DIRECTIVOS DE ADMIN. PUBLICA.....	24	-	-	19	5
DIRECTORES Y GERENTES DE EMPRESAS.....	2,990	3	61	2,325	601
JEFES DE OFICINAS ADMIN. PUBLICAS Y PRIVADAS.....	1,426	2	31	1,164	229
TAQUIGRAFOS, MECANOGRAFOS Y OPERADORES DE MAQ. PERFORADORAS DE FICHAS Y CINTAS Y SIMILARES.....	53	1	4	46	2
EMPLEADOS DE CONTABILIDAD Y CAJA, TAQUILLEROS Y SIMILARES.....	755	20	95	535	105
OPERADORES DE MAQUINAS FACTURADORAS, CONTABLES, DE CALCULAR Y DE TRATAMIENTO AUTOMATICO DE DATOS.....	56	5	15	34	2
JEFES E INSPECTORES DE SERVICIOS EN LOS TRANSPORTES Y COMUNICACIONES.....	1,043	2	31	905	105
JEFES DE TREN, REVISORES Y COBRADORES EN MEDIOS DE TRANSPORTE DE VIAJEROS.....	160	1	5	146	8
CARTEROS, ORDENANZAS Y RECADEROS.....	3,021	544	918	1,441	118
TELEFONISTAS, TELEGRAFISTAS Y SIMILARES.....	229	3	23	181	22
EMPLEADOS DE SERVICIOS ADMINISTRATIVOS Y SIMILAR NO CLASIFICADOS EN OTRAS RUBRICAS.....	6,123	230	947	4,446	500
DIRECTORES Y GERENTES DE EMPRESAS Y ESTABLECIMIENTOS COMERCIALES.....	653	1	17	517	118
PROPIETARIOS-GERENTES DE EMPRESAS Y ESTABLECIMIENTOS COMERCIALES.....	253	1	7	195	50
JEFES DE VENTAS Y JEFES Y AGENTES DE COMPRAS.....	890	3	38	741	108
AGENTES TÉCNICOS DE VENTAS, VIAJANTES Y REPRESENTANTES DE COMERCIO.....	2,226	20	207	1,797	202
AGENTES DE CAMBIO Y BOLSA, CORREDORES DE COMERCIO, AGENTES PROPIED. INMOB. DE SEGUROS Y OTROS.....	257	18	79	151	9
DEPENDIENTES DE COMERCIO, VENDEDORES Y SIMILARES.....	18,033	2,463	4,132	10,561	877
COMERCIANTEs, VENDEDORES Y SIMILARES NO CLASIFICADOS EN OTRAS RUBRICAS.....	18	-	3	14	1
DIRECTORES Y GERENTES SERV. HOSTELERIA Y SIMILARES.....	97	1	5	76	15
PROPIETARIOS-GERENTES DE ESTABLECIMIENTOS DE HOSTELERIA Y SIMILARES.....	31	-	2	25	4
ENCARGADOS DE PERSONAL DE SERVICIOS DOMÉSTICOS EN ESTABLECIMIENTOS, HOGARES Y SIMILARES.....	822	9	61	655	97
COCINEROS, CAMAREROS Y SIMILARES.....	11,774	1,179	2,401	7,710	484
PERSONAL DE SERVICIO EN ESTABLECIMIENTOS, HOGARES Y SIMILARES NO CLASIFICADOS EN OTROS GRUPOS.....	372	27	51	265	29
CONSERJES, PORTEROS, PERSONAL DE LIMPIEZA DE EDIFICIOS Y SIMILARES.....	7,446	235	1,054	5,153	1,004
TRABAJADORES DEL LAVADO, LIMPIEZA Y PLANCHADO DE ROPA Y SIMILARES.....	275	21	61	172	21
PERSONAL DE LOS SERVICIOS DE PELUQUERIA, TRATAMIENTO DE BELLEZA Y SIMILARES.....	95	10	25	57	3
PERSONAL DE LOS SERVICIOS DE PROTECC. Y SEGURIDAD.....	7,398	65	947	5,892	494
PERSONAL DE SERVICIOS DIVERSOS NO CLASIFICADOS EN OTROS SUBGRUPOS.....	522	19	72	374	57
DIRECTORES Y JEFES DE EMPRESAS O EXPLOTACIONES AGRARIAS Y DE LA PESCA.....	856	3	26	634	193
TRABAJADORES POR CUENTA PROPIA DE EXPLOTACIONES AGRARIAS Y DE LA PESCA.....	1,511	5	53	952	501
TRABAJADORES AGRICOLAS, GANADEROS Y SIMILARES.....	19,579	967	2,661	12,539	3,412

A.III.12. ACCIDENTES EN JORNADA DE TRABAJO CON BAJA SEGUN EDAD DEL TRABAJADOR ACCIDENTADO POR OCUPACION CONTINUACION

AÑO 1993,

VARONES

OCUPACION	TOTAL	DE 16 A 19 AÑOS	DE 20 A 24 AÑOS	DE 25 A 54 AÑOS	55 AÑOS Y MAS
TRABAJADORES FORESTALES.....	2,531	107	468	1,680	276
TRABAJADORES DE LA PESCA, DE LA CAZA Y SIMILARES...	3,426	130	403	2,605	288
CONTRAMAESTRES, JEFES DE TALLER, CAPATACES Y ENCARGADOS GENERALES.....	12,564	21	236	9,853	2,454
MINEROS, CANTEROS Y DEMAS TRABAJADORES DE EXTRACCION DE MINERALES (INCLUIDOS LIQUIDOS Y GASES).....	12,146	113	779	11,005	249
TRABAJADORES SIDEROMETALURGICOS.....	12,747	307	1,217	9,937	1,286
TRABAJADORES DE LA PREPARACION Y DEL TRATAMIENTO DE LA MADERA Y DE LA FABRICACION DE PAPEL.....	3,737	276	542	2,432	487
TRABAJADORES EN LA PREPARACION Y OBTENCION DE PRODUCTOS QUIMICOS Y TRABAJADORES ASIMILADOS.....	4,463	125	588	3,301	449
TRABAJADORES DE LA PREPARACION Y OBTENCION DE PRODUCTOS TEXTILES Y SIMILARES.....	3,671	154	478	2,611	428
TRABAJADORES DEL CURTIDO, PREPARACION Y TRATAMIENTO DE PIELS.....	955	47	130	705	73
TRABAJADORES DE LA PREPARACION, ELABORACION Y FABRICACION DE PRODUCTOS ALIMENTICIOS Y BEBIDAS.....	17,108	998	2,675	11,766	1,669
TRABAJADORES DE LA ELABORACION DEL TABACO.....	171	3	4	145	19
TRABAJADORES DE LA CONFEC. DE PRENDAS DE VESTIR, TAPICEROS Y SIMILARES.....	916	89	189	586	52
TRABAJADORES DE LA FABRICACION DE CALZADO Y DEMAS PRODUCTOS DE CUERO NATURAL O ARTIFICIAL.....	712	68	91	517	36
TRABAJADORES DE LA FABRICACION DE MUEBLES Y OTROS ARTICULOS DE MADERA.....	13,291	1,417	2,295	8,466	1,113
TRABAJADORES LABRA DE PIEDRAS, MARMOLES Y SIMILARES.....	2,745	156	475	1,910	204
TRABAJADORES DE LA FORJA DE LOS METALES Y FABRICACION Y AJUSTE DE HERRAMIENTAS Y PIEZAS METALICAS.....	17,977	1,071	2,428	13,038	1,440
MECANICOS, MONTADORES Y AJUSTADORES DE MAQUINARIA, RELOJEROS, MECANICOS DE PRECISION Y SIMILARES.....	34,984	1,252	4,040	26,945	2,747
ELECTRICISTAS, INSTALADORES Y MONTADORES LINEAS Y AP. ELECTR. Y AJUSTADORES ELECTRICIDAD Y ELECTRONICA.....	20,709	789	3,089	15,705	1,126
OPERADORES DE EMISORAS DE RADIO, TELEVISION, EQUIPOS DE SONORIZACION Y PROYECCION CINEMATOGRAFICA.....	69	2	10	52	5
FONTANEROS, SOLDADORES, CHAPISTAS, CALDEREROS Y MONTADORES ESTRUCTURAS METALICAS.....	30,319	1,724	4,376	22,491	1,728
JOYEROS, PLATEROS Y SIMILARES.....	104	14	25	55	10
TRABAJADORES FABRICACION PROD. VIDRIO Y CERAMICA.....	5,993	267	886	4,253	587
TRABAJADORES FABRICACION PROD. CAUCHO Y PLASTICO.....	6,118	204	916	4,476	522
TRABAJADORES CONFECCION PROD. DE PAPEL Y CARTON.....	1,842	90	280	1,299	173
TRABAJADORES DE LAS ARTES GRAFICAS.....	4,351	337	725	2,980	309
PINTORES.....	3,623	205	500	2,673	245
ARTESANOS Y TRABAJADORES ASIMILADOS NO CLASIFICADOS EN SUBGRUPOS ANTERIORES.....	3,692	88	462	2,705	437
TRABAJADORES DE LA CONSTRUCCION.....	60,744	2,092	7,605	45,706	5,341
OPERADORES DE MAQUINAS FIJAS E INSTALAC. SIMILARES.....	1,247	27	124	929	167
TRABAJADORES DE CARGA Y DESCARGA, MANEJO DE MATERIALES Y MERCANCIAS Y MOVIMIENTOS DE TIERRAS.....	23,214	1,338	4,729	15,305	1,842
CONDUCTORES Y OTRO PERSONAL DE MANIOBRA DE MEDIOS DE TRANSPORTE.....	28,972	513	2,605	22,666	3,188
TRABAJADORES NO CLASIFIC. EN OTROS SUBGRUPOS (PEONES).....	31,952	2,084	6,887	20,770	2,211
PERSONAS CON OCUPACIONES NO BIEN ESPECIFICADAS.....	36	-	2	31	3

A. III. 12. ACCIDENTES EN JORNADA DE TRABAJO CON BAJA SEGUN EDAD DEL TRABAJADOR ACCIDENTADO POR OCUPACION
CONTINUACION

AÑO 1993.

MUJERES

OCUPACION	TOTAL	DE 16 A 19 AÑOS	DE 20 A 24 AÑOS	DE 25 A 54 AÑOS	55 AÑOS Y MAS
T O T A L.....	72,326	4,840	12,920	48,368	6,198
PROFESIONALES CIENCIAS QUIMICAS, FISICAS, GEOLOGICAS Y TECNICOS SIMILARES.....	86	2	12	65	7
ARQUITECTOS E INGENIEROS SUPERIORES.....	14	-	2	12	-
ARQUITECTOS E INGENIEROS TECNICOS Y SIMILARES.....	56	-	10	45	1
PILOTOS Y OFICIALES DE NAVEGACION AEREA Y MARITIMA.....	40	-	5	35	-
PROFESIONALES DE CIENCIAS BIOLOGICAS, TECNICOS EN AGRONOMIA Y SILVICULTURA Y SIMILARES.....	25	-	2	22	1
MEDICOS VETERINARIOS, FARMACEUTICOS Y SIMILARES.....	251	1	7	228	15
AYUDANTES TECNICOS SANITARIOS Y AUXILIARES EN MEDICINA, VETERINARIA Y FARMACIA.....	5,185	39	341	4,275	530
ESTADISTICOS, MATEMATICOS, ACTUARIOS, ANALISTAS DE INFORMATICA Y TECNICOS EN ESTAS CIENCIAS.....	56	-	4	47	5
ECONOMISTAS.....	11	-	-	10	1
ESPECIALISTAS Y TECNICOS EN CONTABILIDAD.....	28	-	2	26	-
PROFESIONALES DEL DERECHO.....	41	-	3	36	2
PROFESORES.....	821	4	43	698	76
MIEMBROS DEL CLERO Y SIMILARES.....	3	-	-	2	1
ESCRITORES, PERIODISTAS Y SIMILARES.....	46	1	7	37	1
ESCUultores, PINTORES, DECORADORES, FOTOGRAFOS Y PROFESIONALES SIMILARES.....	34	1	6	24	3
PROFESIONALES DE LA MUSICA Y DE ESPECT. ARTISTICOS.....	126	5	47	71	3
PROFESIONALES DEL DEPORTE.....	129	2	23	95	9
PROFESIONALES, TECNICOS Y SIMILARES NO CLASIFICADOS EN OTRAS RUBRICAS.....	242	3	17	199	23
MIEMBROS ORGANOS DE GOBIERNO, LEGISLATIVOS Y CONSULTIVOS Y PERSONAL DIRECTIVOS DE ADMIN. PUBLICA.....	5	-	-	3	2
DIRECTORES Y GERENTES DE EMPRESAS.....	172	-	4	146	22
JEFES DE OFICINAS ADMIN. PUBLICAS Y PRIVADAS.....	236	1	12	188	35
TAQUIGRAFOS, MECANOGRAFOS Y OPERADORES DE MAQ. PERFORADORAS DE FICHAS Y CINTAS Y SIMILARES.....	58	2	10	44	2
EMPLEADOS DE CONTABILIDAD Y CAJA, TAQUILLEROS Y SIMILARES.....	1,363	142	598	605	18
OPERADORES DE MAQUINAS FACTURADORAS, CONTABLES, DE CALCULAR Y DE TRATAMIENTO AUTOMATICO DE DATOS.....	18	1	1	15	1
JEFES E INSPECTORES DE SERVICIOS EN LOS TRANSPORTES Y COMUNICACIONES.....	70	-	4	60	6
JEFES DE TREN, REVISORES Y COBRADORES EN MEDIOS DE TRANSPORTE DE VIAJEROS.....	11	-	1	10	-
CARTEROS, ORDENANZAS Y RECADEROS.....	671	28	117	501	25
TELEFONISTAS, TELEGRAFISTAS Y SIMILARES.....	133	1	16	95	21
EMPLEADOS DE SERVICIOS ADMINISTRATIVOS Y SIMILAR NO CLASIFICADOS EN OTRAS RUBRICAS.....	4,342	110	851	3,175	206
DIRECTORES Y GERENTES DE EMPRESAS Y ESTABLECIMIENTOS COMERCIALES.....	54	-	6	41	7
PROPIETARIOS-GERENTES DE EMPRESAS Y ESTABLECIMIENTOS COMERCIALES.....	15	-	-	13	2
JEFES DE VENTAS Y JEFES Y AGENTES DE COMPRAS.....	159	2	19	119	19
AGENTES TECNICOS DE VENTAS, VIAJANTES Y REPRESENTANTES DE COMERCIO.....	285	9	53	207	16
AGENTES DE CAMBIO Y BOLSA, CORREDORES DE COMERCIO, AGENTES PROPIED. INMOB. DE SEGUROS Y OTROS.....	122	13	22	86	1
DEPENDIENTES DE COMERCIO, VENDEDORES Y SIMILARES.....	9,491	1,453	3,170	4,610	258
COMERCIANTES, VENDEDORES Y SIMILARES NO CLASIFICADOS EN OTRAS RUBRICAS.....	6	2	2	2	-
DIRECTORES Y GERENTES SERV. HOSTELERIA Y SIMILARES.....	20	-	2	14	4
PROPIETARIOS-GERENTES DE ESTABLECIMIENTOS DE HOSTELERIA Y SIMILARES.....	14	-	1	11	2
ENCARGADOS DE PERSONAL DE SERVICIOS DOMESTICOS EN ESTABLECIMIENTOS, HOGARES Y SIMILARES.....	343	8	38	232	65
COCINEROS, CAMAREROS Y SIMILARES.....	6,766	464	1,158	4,442	702
PERSONAL DE SERVICIO EN ESTABLECIMIENTOS, HOGARES Y SIMILARES NO CLASIFICADOS EN OTROS GRUPOS.....	1,950	46	204	1,527	173
CONSERJES, PORTEROS, PERSONAL DE LIMPIEZA DE EDIFICIOS Y SIMILARES.....	13,248	221	1,105	9,834	2,088
TRABAJADORES DEL LAVADO, LIMPIEZA Y PLANCHADO DE ROPA Y SIMILARES.....	582	34	62	368	118
PERSONAL DE LOS SERVICIOS DE PELUQUERIA, TRATAMIENTO DE BELLEZA Y SIMILARES.....	319	65	109	140	5
PERSONAL DE LOS SERVICIOS DE PROTECC. Y SEGURIDAD.....	430	14	90	314	12
PERSONAL DE SERVICIOS DIVERSOS NO CLASIFICADOS EN OTROS SUBGRUPOS.....	174	6	38	111	19
DIRECTORES Y JEFES DE EMPRESAS O EXPLOTACIONES AGRARIAS Y DE LA PESCA.....	20	1	2	11	6
TRABAJADORES POR CUENTA PROPIA DE EXPLOTACIONES AGRARIAS Y DE LA PESCA.....	338	1	6	185	146
TRABAJADORES AGRICOLAS, GANADEROS Y SIMILARES.....	3,971	377	743	2,438	413

A.III.12. ACCIDENTES EN JORNADA DE TRABAJO CON BAJA SEGUN EDAD DEL TRABAJADOR ACCIDENTADO POR OCUPACION
CONCLUSION

AÑO 1993.

MUJERES

OCUPACION	TOTAL	DE 16 A 19 AÑOS	DE 20 A 24 AÑOS	DE 25 A 54 AÑOS	55 AÑOS Y MAS
TRABAJADORES FORESTALES.....	77	4	13	53	7
TRABAJADORES DE LA PESCA, DE LA CAZA Y SIMILARES...	106	4	4	78	20
CONTRAMAESTRES, JEFES DE TALLER, CAPATACES Y ENCARGADOS GENERALES.....	530	8	40	408	74
MINEROS, CANTEROS Y DEMAS TRABAJADORES DE EXTRACCION DE MINERALES (INCLUIDOS LIQUIDOS Y GASES).....	92	3	16	71	2
TRABAJADORES SIDEROMETALURGICOS.....	403	25	65	292	21
TRABAJADORES DE LA PREPARACION Y DEL TRATAMIENTO DE LA MADERA Y DE LA FABRICACION DE PAPEL.....	133	18	26	82	7
TRABAJADORES EN LA PREPARACION Y OBTENCION DE PRODUCTOS QUIMICOS Y TRABAJADORES ASIMILADOS....	690	53	111	493	33
TRABAJADORES DE LA PREPARACION Y OBTENCION PRODUCTOS TEXTILES Y SIMILARES.....	1,333	84	186	980	83
TRABAJADORES DEL CURTIDO, PREPARACION Y TRATAMIENTO DE PIELS.....	142	17	34	86	5
TRABAJADORES DE LA PREPARACION, ELABORACION Y FABRICACION DE PRODUCTOS ALIMENTICIOS Y BEBIDAS.	4,690	491	927	3,032	240
TRABAJADORES DE LA ELABORACION DEL TABACO.....	144	-	2	132	10
TRABAJADORES DE LA CONFECC. DE PRENDAS DE VESTIR, TAPICEROS Y SIMILARES.....	1,174	142	253	722	57
TRABAJADORES DE LA FABRICACION DE CALZADO Y DEMAS PRODUCTOS DE CUERO NATURAL O ARTIFICIAL.....	191	32	43	112	4
TRABAJADORES DE LA FABRICACION DE MUEBLES Y OTROS ARTICULOS DE MADERA.....	505	94	141	258	12
TRABAJADORES LABRA DE PIEDRAS, MARMOLES Y SIMILARES.	27	2	7	17	1
TRABAJADORES DE LA FORJA DE LOS METALES Y FABRICACION Y AJUSTE DE HERRAMIENTAS Y PIEZAS METALICAS.....	734	42	121	544	27
MECANICOS, MONTADORES Y AJUSTADORES DE MAQUINARIA, RELOJEROS, MECANICOS DE PRECISION Y SIMILARES...	613	31	105	451	26
ELECTRICISTAS INSTALADORES Y MONTADORES LINEAS Y AP. ELECTR. Y AJUSTADORES ELECTRICIDAD Y ELECTRONICA.....	634	38	103	471	22
OPERADORES DE EMISORAS DE RADIO, TELEVISION, EQUIPOS DE SONORIZACION Y PROYECCION CINEMATOGRAFICA....	7	-	2	5	-
FONTANEROS, SOLDADORES, CHAPISTAS, CALDEREROS Y MONTADORES ESTRUCTURAS METALICAS.....	357	25	50	254	28
JOYEROS, PLATEROS Y SIMILARES.....	25	5	7	11	2
TRABAJADORES FABRICACION PROD. VIDRIO Y CERAMICA....	315	27	71	211	6
TRABAJADORES FABRICACION PROD. CAUCHO Y PLASTICO....	642	57	173	393	19
TRABAJADORES CONFECCION PROD. DE PAPEL Y CARTON....	188	21	36	128	3
TRABAJADORES DE LAS ARTES GRAFICAS.....	420	60	93	253	14
PINTORES.....	74	7	26	40	1
ARTESANOS Y TRABAJADORES ASIMILADOS NO CLASIFICADOS EN SUBGRUPOS ANTERIORES.....	96	10	15	68	3
TRABAJADORES DE LA CONSTRUCCION.....	542	55	124	320	43
OPERADORES DE MAQUINAS FIJAS E INSTALAC. SIMILARES...	14	-	3	9	2
TRABAJADORES DE CARGA Y DESCARGA, MANEJO DE MATERIALES Y MERCANCIAS Y MOVIMIENTOS DE TIERRAS CONDUCTORES Y OTRO PERSONAL DE MANIOBRA DE MEDIOS DE TRANSPORTE.....	2,655	266	685	1,554	150
TRABAJADORES NO CLASIFIC. EN OTROS SUBGRUPOS (PEONES).	348	14	56	256	22
PERSONAS CON OCUPACIONES NO BIEN ESPECIFICADAS.....	1,841	146	406	1,108	181
	4	-	1	2	1

A.III.13. ACCIDENTES EN JORNADA DE TRABAJO CON BAJA SEGUN GRAVEDAD POR TIPO DE CONTRATO

AÑO 1993

TIPO DE CONTRATO	TOTAL	LEVES	GRAVES	MORTALES
TOTAL.....	534,606	522,509	11,020	1,077
- CONTRATOS INDEFINIDOS.....	248,912	243,387	4,950	575
- ORDINARIOS				
- ORDINARIO INDEFINIDO.....	232,779	227,523	4,699	557
- FIJO DISCONTINUO.....	7,323	7,241	80	2
- FOMENTO AL EMPLEO				
- TIEMPO PARCIAL.....	1,666	1,617	47	2
- MINUSVALIDOS.....	1,213	1,191	20	2
- JOVENES.....	1,866	1,846	20	-
- MAYORES 45 AÑOS.....	1,495	1,453	36	6
- CONVERSION CONTRATOS TEMPORALES.....	2,570	2,516	48	6
- CONTRATOS TEMPORALES.....	256,873	251,544	4,916	413
- ORDINARIOS				
- DURACION DETERMINADA.....	140,227	137,069	2,927	231
- FOMENTO AL EMPLEO				
- TEMPORALES.....	85,919	84,278	1,485	156
- TIEMPO PARCIAL.....	9,990	9,796	186	8
- EN PRACTICAS.....	6,223	6,120	98	5
- PARA LA FORMACION.....	11,928	11,753	167	8
- JUBILACION ESPECIAL 64 AÑOS.....	1,278	1,265	13	-
- CONVENIOS INEM.....	1,308	1,263	40	5
- NO CLASIFICABLES.....	28,821	27,578	1,154	89

A.III.13. ACCIDENTES EN JORNADA DE TRABAJO CON BAJA SEGUN GRAVEDAD POR TIPO DE CONTRATO
DISTRIBUCION PORCENTUAL

AÑO 1993

OCUPACION	TOTAL	LEVES	GRAVES	MORTALES
TOTAL.....	100.0	100.0	100.0	100.0
- CONTRATOS INDEFINIDOS.....	46.6	46.6	44.9	53.4
- ORDINARIOS				
- ORDINARIO INDEFINIDO.....	43.5	43.5	42.6	51.7
- FIJO DISCONTINUO.....	1.4	1.4	.7	.2
- FOMENTO AL EMPLEO				
- TIEMPO PARCIAL.....	.3	.3	.4	.2
- MINUSVALIDOS.....	.2	.2	.2	.2
- JOVENES.....	.3	.4	.2	-
- MAYORES 45 AÑOS.....	.3	.3	.3	.6
- CONVERSION CONTRATOS TEMPORALES.....	.5	.5	.4	.6
- CONTRATOS TEMPORALES.....	48.0	48.1	44.6	38.3
- ORDINARIOS				
- DURACION DETERMINADA.....	26.2	26.2	26.6	21.4
- FOMENTO AL EMPLEO				
- TEMPORALES.....	16.1	16.1	13.5	14.5
- TIEMPO PARCIAL.....	1.9	1.9	1.7	.7
- EN PRACTICAS.....	1.2	1.2	.9	.5
- PARA LA FORMACION.....	2.2	2.2	1.5	.7
- JUBILACION ESPECIAL 64 AÑOS.....	.2	.2	.1	-
- CONVENIOS INEM.....	.2	.2	.4	.5
- NO CLASIFICABLES.....	5.4	5.3	10.5	8.3

A.III.14. ACCIDENTES EN JORNADA DE TRABAJO CON BAJA SEGUN TIPO DE CONTRATO POR COMUNIDAD AUTONOMA Y PROVINCIA

AÑO 1993

COMUNIDADES AUTONOMAS Y PROVINCIAS	TOTAL	CONTRATOS INDEFINIDOS		CONTRATOS TEMPORALES		NO CLASIFI-CABLES
		ORDINARIOS	FOMENTO AL EMPLEO	ORDINARIOS	FOMENTO AL EMPLEO	
T O T A L.....	534,606	240,102	8,810	140,227	115,225	28,821
ANDALUCIA.....	72,966	27,249	1,025	27,293	13,068	4,175
ALMERIA.....	4,526	1,763	48	1,908	682	119
CADIZ.....	10,886	5,038	144	3,638	1,670	380
CORDOBA.....	9,068	3,271	109	3,785	1,763	111
GRANADA.....	6,499	1,989	115	2,134	1,480	744
HUELVA.....	5,757	1,806	40	2,658	720	531
JAEN.....	7,389	2,479	151	3,389	1,101	263
MALAGA.....	10,350	4,285	157	3,608	2,092	195
SEVILLA.....	18,491	6,618	261	6,173	3,560	1,832
ARAGON.....	14,245	6,605	233	3,317	3,190	877
HUESCA.....	2,120	916	35	579	419	166
TERUEL.....	2,070	996	26	429	456	163
ZARAGOZA.....	10,055	4,693	172	2,309	2,315	548
ASTURIAS.....	16,890	9,001	156	3,935	2,644	1,101
ASTURIAS.....	16,890	9,001	156	3,935	2,644	1,101
BALEARES.....	12,097	5,754	156	3,690	2,244	239
BALEARES.....	12,097	5,754	156	3,690	2,244	239
CANARIAS.....	18,711	7,268	141	6,612	3,980	705
LAS PALMAS.....	9,966	3,670	76	3,531	2,195	489
S.C.TENERIFE.....	8,745	3,598	65	3,081	1,785	216
CANTABRIA.....	6,575	3,389	81	1,608	960	531
CANTABRIA.....	6,575	3,389	81	1,608	960	531
CASTILLA-LA MANCHA.....	20,391	7,460	222	7,348	4,226	1,061
ALBACETE.....	4,357	1,633	59	1,207	1,122	319
CIUDAD REAL.....	5,432	1,846	52	2,425	965	126
CUENCA.....	1,841	575	16	548	320	382
GUADALAJARA.....	1,915	826	23	577	417	67
TOLEDO.....	6,846	2,580	72	2,591	1,402	167
CASTILLA Y LEON.....	28,892	13,796	364	7,075	5,712	1,877
AVILA.....	994	361	11	322	212	83
BURGOS.....	4,676	2,206	58	1,071	975	360
LEON.....	8,580	5,023	102	1,604	1,494	346
PALENCIA.....	2,135	1,093	37	497	420	87
SALAMANCA.....	3,092	1,217	25	927	647	248
SEGOVIA.....	1,580	668	25	404	364	112
SORIA.....	1,129	439	15	235	341	97
VALLADOLID.....	5,411	2,345	77	1,527	1,021	434
ZAMORA.....	1,295	444	14	488	238	110
CATALUÑA.....	116,211	56,006	2,276	20,683	30,359	6,450
BARCELONA.....	91,283	45,674	1,783	14,535	23,488	5,422
GERONA.....	10,278	4,729	186	2,090	2,907	336
LERIDA.....	6,032	2,315	103	1,554	1,779	275
TARRAGONA.....	8,618	3,288	204	2,504	2,185	417
COMUNIDAD VALENCIANA.....	60,405	26,682	1,367	16,994	14,134	1,031
ALICANTE.....	13,249	6,052	352	3,638	3,065	98
CASTELLON.....	7,698	3,108	117	2,213	2,002	249
VALENCIA.....	39,458	17,522	898	11,143	9,067	684
EXTREMADURA.....	8,885	2,591	84	4,036	1,440	708
BADAJOS.....	5,563	1,809	54	2,402	928	360
CACERES.....	3,322	782	30	1,634	512	348
GALICIA.....	26,423	11,565	387	6,991	6,640	751
LA CORUÑA.....	10,417	4,690	144	3,013	2,298	250
LUGO.....	3,071	1,194	42	817	683	332
ORENSE.....	2,683	1,061	23	622	906	59
PONTEVEDRA.....	10,252	4,620	178	2,539	2,753	110
MADRID.....	68,940	28,420	1,050	14,941	16,655	7,675
MADRID.....	68,940	28,420	1,050	14,941	16,655	7,675
MURCIA.....	15,592	6,374	289	5,180	3,081	639
MURCIA.....	15,592	6,374	289	5,180	3,081	639
NAVARRA.....	9,394	4,721	178	2,552	1,544	385
NAVARRA.....	9,394	4,721	178	2,552	1,544	385
PAIS VASCO.....	33,828	21,252	716	6,820	4,623	395
ALAVA.....	5,273	3,490	99	864	763	48
GUIPUZCOA.....	11,106	6,964	393	2,243	1,266	231
VIZCAYA.....	17,449	10,798	224	3,713	2,594	116
RIOJA (LA).....	3,467	1,750	71	857	604	180
RIOJA (LA).....	3,467	1,750	71	857	604	180
CEUTA.....	396	165	9	132	75	15
MELILLA.....	298	54	5	163	46	26

A. III. 15. ACCIDENTES EN JORNADA DE TRABAJO CON BAJA SEGUN TIPO DE CONTRATO POR SECTOR Y RAMA DE ACTIVIDAD

AÑO 1993

SECTOR Y RAMA DE ACTIVIDAD	TOTAL	CONTRATOS INDEFINIDOS		CONTRATOS TEMPORALES		NO CLASIFI-CABLES
		ORDINARIOS	FOMENTO AL EMPLEO	ORDINARIOS	FOMENTO AL EMPLEO	
TOTAL	534,606	240,102	8,810	140,227	115,225	28,821
SECTORES						
AGRARIO	31,903	10,532	829	13,336	2,657	4,541
NO AGRARIO	502,703	229,570	7,981	126,891	112,568	24,280
INDUSTRIA	199,077	119,579	3,371	28,494	41,158	6,034
CONSTRUCCION	106,200	22,553	806	62,645	16,810	3,251
SERVICIOS	197,426	87,438	3,804	35,752	54,600	14,995
RAMAS						
AGRICULTURA, GANAD., CAZA, SILVICULTURA, PESCA Y ACUICULTURA, EXTRAC. Y AGLOMERAC. DE CARBON	26,456	7,424	571	12,604	1,864	3,985
EXTRAC. DE PETROLÉO, GAS, URANIO Y TORIO	5,447	3,108	258	732	793	556
EXTRAC. DE MINERALES NO ENERGETICOS	10,578	8,371	77	552	1,267	310
IND. DE ALIMENTOS, BEBIDAS Y TABACO	163	67		66	19	11
IND. TEXTIL Y DE LA CONFECION	2,738	1,382	34	421	810	86
IND. DEL CUERO Y DEL CALZADO	29,446	16,749	374	4,996	6,414	858
IND. DE LA MADERA Y DEL CORCHO, CESTERIA	9,089	5,532	217	992	2,021	293
IND. DEL PAPEL, ARTES GRAFICAS Y EDICION	1,822	944	34	347	459	30
COQUERIAS, REFINERIA	8,524	4,297	179	1,476	2,321	227
TRAT. COMB. NUCLEARES	9,540	6,154	189	781	2,113	273
INDUSTRIA QUIMICA	280	245	1	4	20	10
FABR. PROD. CAUCHO Y MATERIAS PLASTICAS	6,782	4,438	94	696	1,229	313
FABR. PROD. MINERALES NO METALICOS	8,039	5,129	187	831	1,717	154
METALURGIA	15,805	9,224	230	2,306	3,650	366
FABR. PROD. METALICOS EXCEPTO MAQUINARIA	8,978	6,700	147	747	1,120	255
CONST. MAQUINARIA Y EQUIPO MECANICO	35,644	17,481	610	8,213	8,134	1,127
FABR. MAQUIN. OFICINA Y MAT. ELECTRONICO	17,466	11,344	311	2,118	3,129	525
FABR. DE MAQUINARIA Y MAT. ELECTRICO	1,071	728	25	132	153	33
FABR. INSTRUMENTOS MEDICOS Y PRECISION	3,722	2,554	56	318	655	126
FABR. DE AUTOMOVILES	615	375	17	70	110	40
FABR. OTRO MATERIAL DE TRANSPORTE	8,291	5,749	150	585	1,561	224
FABR. MUEBLES, OTRAS IND. MANUF. RECICLAJE	5,120	3,787	39	735	309	247
PROD. Y DIST. ELECTRI. GAS Y AGUA	12,439	6,192	353	1,833	3,637	375
CONSTRUCCION	2,925	2,137	47	275	310	151
VENTA Y REPAR. VEHIC. VENTA COMBUSTIBLE	106,200	22,553	806	62,645	16,810	3,251
COMERC. AL POR MAYOR INTERMEDIAR. COMERC.	17,196	10,017	395	1,739	4,415	567
COMERC. AL POR MENOR REPARAC. DOMESTICAS	20,341	9,168	401	3,819	6,170	726
HOSTELERIA	30,485	10,904	866	4,924	12,421	948
TRANSP. TERRESTRE Y POR TUBERIAS	24,637	8,011	352	6,937	8,436	859
TRANSP. MARITIMO Y FLUVIAL	21,783	11,041	323	2,731	5,669	2,006
TRANSP. AEREO Y ESPACIAL	597	340	3	114	47	93
ACT. ANEX. A TRANSPOR. COMUNICACIONES	1,584	1,289	8	85	148	52
INST. FINANCIERAS Y SEGUROS	9,049	4,703	105	1,369	1,439	1,414
INMOBILIAR, ALQUIL. DE BIENES MUEBLES	1,711	1,242	25	74	195	172
ACT. INFORMATICAS	1,388	525	17	367	422	53
INVEST. DESARROLLO. OTRAS ACTIVIDADES EMPRESARIALES	558	257	9	98	158	32
ADMON. PUBLI. DEFEN. S. S. ORG. EXTRATERRI.	20,760	6,950	530	5,407	6,913	912
EDUCACION	17,973	8,088	134	3,294	3,012	3,382
ACT. SANITARIAS, VETERIN. Y SOCIALES	4,276	1,836	71	565	1,356	384
ACT. DE SANEAMIENTO PUBLICO	13,355	7,559	277	1,491	1,371	2,643
ACT. ASOCIAT. RECREAT. Y CULTURALES	5,335	2,701	72	1,456	892	207
ACT. DIVERSAS DE SERVICIOS PERSONAL. HOGARES QUE EMPLEAN PERSONAL DOMESTICO	4,173	1,770	126	958	912	405
	1,182	480	42	193	412	45
	1,043	557	48	131	212	95

A.III.16. ACCIDENTES EN JORNADA DE TRABAJO CON BAJA SEGUN TIPO DE CONTRATO POR OCUPACION

AÑO 1993

OCUPACION	TOTAL	CONTRATOS INDEFINIDOS		CONTRATOS TEMPORALES		NO CLASIFI- CABLES
		ORDINARIOS	FOMENTO AL EMPLEO	ORDINARIOS	FOMENTO AL EMPLEO	
T O T A L.....	534,606	240,102	8,810	140,227	115,225	28,821
PROFESIONALES CIENCIAS QUIMICAS, FISICAS, GEOLOGICAS Y TECNICOS SIMILARES.....	369	224	10	45	59	30
ARQUITECTOS E INGENIEROS SUPERIORES.....	208	127	4	29	34	13
ARQUITECTOS E INGENIEROS TECNICOS Y SIMILARES.....	1,003	590	18	128	199	58
PILOTOS Y OFICIALES DE NAVEGACION AEREA Y MARITIMA.....	222	154	1	28	29	9
PROFESIONALES DE CIENCIAS BIOLOGICAS, TECNICOS EN AGROMONIA Y SILVICULTURA Y SIMILARES.....	157	73	2	51	20	9
MEDICOS, VETERINARIOS, FARMACEUTICOS Y SIMILARES.....	653	306	19	61	66	199
AYUDANTES TECNICOS SANITARIOS Y AUXILIARES EN MEDICINA, VETERINARIA Y FARMACIA.....	6,593	3,907	89	642	642	1,306
ESTADISTICOS, MATEMATICOS, ACTUARIOS, ANALISTAS DE INFORMATICA Y TECNICOS EN ESTAS CIENCIAS.....	289	161	8	31	51	38
ECONOMISTAS.....	74	35	1	17	17	4
ESPECIALISTAS Y TECNICOS EN CONTABILIDAD.....	106	59	7	9	26	5
PROFESIONALES DEL DERECHO.....	115	43	4	7	15	46
PROFESORES.....	1,491	846	25	211	244	158
MIEMBROS DEL CLERO Y SIMILARES.....	9	4		2	2	1
ESCRITORES, PERIODISTAS Y SIMILARES.....	139	64	1	32	37	5
ESCUPTORES, PINTORES, DECORADORES, FOTOGRAFOS Y PROFESIONALES SIMILARES.....	258	131	5	27	50	45
PROFESIONALES DE LA MUSICA Y DE ESPECT. ARTISTICOS.....	440	106	2	162	53	117
PROFESIONALES DEL DEPORTE.....	854	318	22	259	145	110
PROFESIONALES, TECNICOS Y SIMILARES NO CLASIFICADOS EN OTRAS RUBRICAS.....	377	152	5	79	96	45
MIEMBROS ORGANOS DE GOBIERNO, LEGISLATIVOS Y CONSULTIVOS Y PERSONAL DIRECTIVOS DE ADMIN. PUBLICA.....	29	19	1	1	1	7
DIRECTORES Y GERENTES DE EMPRESAS.....	3,162	2,803	37	80	156	85
JEFES DE OFICINAS ADMIN. PUBLICAS Y PRIVADAS.....	1,662	1,377	39	48	115	82
TAQUIGRAFOS, MECANOGRAFOS Y OPERADORES DE MAQ. PERFORADORAS DE FICHAS Y CINTAS Y SIMILARES.....	111	58	2	11	24	16
EMPLEADOS DE CONTABILIDAD Y CAJA, TAQUILLEROS Y SIMILARES.....	2,118	777	77	260	804	131
OPERADORES DE MAQUINAS FACTURADORAS, CONTABLES, DE CALCULAR Y DE TRATAMIENTO AUTOMATICO DE DATOS.....	74	37	2	11	23	1
JEFES E INSPECTORES DE SERVICIOS EN LOS TRANSPORTES Y COMUNICACIONES.....	1,113	683	12	20	48	350
JEFES DE TREN, REVISORES Y COBRADORES EN MEDIOS DE TRANSPORTE DE VIAJEROS.....	171	87	1	1	5	77
CARTEROS, ORDENANZAS Y RECADEROS.....	3,692	729	55	718	1,482	702
TELEFONISTAS, TELEGRAFISTAS Y SIMILARES.....	362	167	7	25	58	105
EMPLEADOS DE SERVICIOS ADMINISTRATIVOS Y SIMILAR NO CLASIFICADOS EN OTRAS RUBRICAS.....	10,465	5,812	323	1,135	2,466	683
DIRECTORES Y GERENTES DE EMPRESAS Y ESTABLECIMIENTOS COMERCIALES.....	707	594	10	16	50	36
PROPIETARIOS-GERENTES DE EMPRESAS Y ESTABLECIMIENTOS COMERCIALES.....	268	236	3	7	10	12
JEFES DE VENTAS Y JEFES Y AGENTES DE COMPRAS.....	1,049	759	46	71	141	32
AGENTES TECNICOS DE VENTAS, VIAJANTES Y REPRESENTANTES DE COMERCIO.....	2,511	1,453	58	276	583	141
AGENTES DE CAMBIO Y BOLSA, CORREDORES DE COMERCIO, AGENTES PROPIED. INMOB. DE SEGUROS Y OTROS.....	379	128	3	79	147	22
DEPENDIENTES DE COMERCIO, VENDEDORES Y SIMILARES.....	27,524	9,548	670	4,880	11,213	903
COMERCIANTE, VENDEDORES Y SIMILARES NO CLASIFICADOS EN OTRAS RUBRICAS.....	24	11	-	6	6	1
DIRECTORES Y GERENTES SERV. HOSTELERIA Y SIMILARES.....	117	86	-	8	18	5
PROPIETARIOS-GERENTES DE ESTABLECIMIENTOS DE HOSTELERIA Y SIMILARES.....	45	37	-	1	6	1
ENCARGADOS DE PERSONAL DE SERVICIOS DOMESTICOS EN ESTABLECIMIENTOS, HOGARES Y SIMILARES.....	1,165	733	25	131	229	47
COCINEROS, CAMAREROS Y SIMILARES.....	18,540	6,111	250	5,034	5,977	1,123
PERSONAL DE SERVICIO EN ESTABLECIMIENTOS, HOGARES Y SIMILARES NO CLASIFICADOS EN OTROS GRUPOS.....	2,322	1,062	69	621	468	98
CONSERJES, PORTEROS, PERSONAL DE LIMPIEZA DE EDIFICIOS Y SIMILARES.....	20,694	7,927	548	4,637	5,943	1,628
TRABAJADORES DEL LAVADO, LIMPIEZA Y PLANCHADO DE ROPA Y SIMILARES.....	857	403	16	192	167	78
PERSONAL DE LOS SERVICIOS DE PELUQUERIA, TRATAMIENTO DE BELLEZA Y SIMILARES.....	414	118	19	49	201	19
PERSONAL DE LOS SERVICIOS DE PROTECC. Y SEGURIDAD.....	7,828	3,333	130	1,130	1,902	1,328
PERSONAL DE SERVICIOS DIVERSOS NO CLASIFICADOS EN OTROS SUBGRUPOS.....	696	304	17	155	179	41
DIRECTORES Y JEFES DE EMPRESAS O EXPLOTACIONES AGRARIAS Y DE LA PESCA.....	876	545	18	135	64	114
TRABAJADORES POR CUENTA PROPIA DE EXPLOTACIONES AGRARIAS Y DE LA PESCA.....	1,849	482	22	63	35	1,247
TRABAJADORES AGRICOLAS, GANADEROS Y SIMILARES.....	23,550	6,819	492	11,839	1,926	2,458

A.III.16. ACCIDENTES EN JORNADA DE TRABAJO CON BAJA SEGUN TIPO DE CONTRATO POR OCUPACION
CONCLUSION

AÑO 1993

OCUPACION	TOTAL	CONTRATOS INDEFINIDOS		CONTRATOS TEMPORALES		NO CLASIFI- CABLES
		ORDINARIOS	FOMENTO AL EMPLEO	ORDINARIOS	FOMENTO AL EMPLEO	
TRABAJADORES FORESTALES.....	2,608	472	41	1,448	265	381
TRABAJADORES DE LA PESCA, DE LA CAZA Y SIMILARES...	3,532	1,976	230	439	533	354
CONTRAMAESTRES, JEFES DE TALLER, CAPATACES Y ENCARGADOS GENERALES.....	13,094	9,872	237	1,298	1,128	556
MINEROS, CANTEROS Y DEMAS TRABAJADORES DE EXTRACCION DE MINERALES (INCLUIDOS LIQUIDOS Y GASES).....	12,238	9,008	101	916	1,844	363
TRABAJADORES SIDEROMETALURGICOS.....	13,150	9,150	261	1,324	2,023	379
TRABAJADORES DE LA PREPARACION Y DEL TRATAMIENTO DE LA MADERA Y DE LA FABRICACION DE PAPEL.....	3,870	2,031	79	587	1,052	118
TRABAJADORES EN LA PREPARACION Y OBTENCION DE PRODUCTOS QUIMICOS Y TRABAJADORES ASIMILADOS....	5,153	3,294	66	576	979	231
TRABAJADORES DE LA PREPARACION Y OBTENCION PRODUCTOS TEXTILES Y SIMILARES.....	5,004	3,171	118	491	1,048	154
TRABAJADORES DEL CURTIDO, PREPARACION Y TRATAMIENTO DE PIELES.....	1,097	602	30	163	278	18
TRABAJADORES DE LA PREPARACION, ELABORACION Y FABRICACION DE PRODUCTOS ALIMENTICIOS Y BEBIDAS.	21,798	11,635	282	4,207	5,000	630
TRABAJADORES DE LA ELABORACION DEL TABACO.....	315	247	1	11	16	40
TRABAJADORES DE LA CONFECC.DE PRENDAS DE VESTIR, TAPICEROS Y SIMILARES.....	2,090	943	58	348	608	124
TRABAJADORES DE LA FABRICACION DE CALZADO Y DEMAS PRODUCTOS DE CUERO NATURAL O ARTIFICIAL.....	903	411	16	211	256	7
TRABAJADORES DE LA FABRICACION DE MUEBLES Y OTROS ARTICULOS DE MADERA.....	13,796	6,388	374	2,304	4,297	375
TRABAJADORES LABRA DE PIEDRAS, MARMOLÉS Y SIMILARES.	2,772	1,290	51	526	847	50
TRABAJADORES DE LA FORJA DE LOS METALES Y FABRICACION Y AJUSTE DE HERRAMIENTAS Y PIEZAS METALICAS.....	18,711	11,016	343	2,588	4,036	664
MECANICOS, MONTADORES Y AJUSTADORES DE MAQUINARIA, RELOJEROS, MECANICOS DE PRECISION Y SIMILARES...	35,597	22,316	664	3,955	7,148	1,427
ELECTRICISTAS, INSTALADORES Y MONTADORES LINEAS Y AP.ELECTR.Y AJUSTADORES ELECTRICIDAD Y ELECTRONICA.....	21,343	11,240	294	4,099	4,701	945
OPERADORES DE EMISORAS DE RADIO, TELEVISION, EQUIPOS DE SONORIZACION Y PROYECCION CINEMATOGRAFICA....	76	42	3	13	11	7
FONTANEROS, SOLDADORES, CHAPISTAS, CALDEREROS Y MONTADORES ESTRUCTURAS METALICAS.....	30,676	13,830	398	8,345	6,849	1,194
JOYEROS, PLATEROS Y SIMILARES.....	129	59	4	16	42	5
TRABAJADORES FABRICACION PROD.VIDRIO Y CERAMICA....	6,308	3,676	107	774	1,563	174
TRABAJADORES FABRICACION PROD.CAUCHO Y PLASTICO....	6,760	4,159	158	769	1,516	138
TRABAJADORES CONFECCION PROD.DE PAPEL Y CARTON....	2,030	1,249	42	224	459	50
TRABAJADORES DE LAS ARTES GRAFICAS.....	4,771	2,908	86	407	1,197	151
PINTORES.....	3,697	1,358	46	1,414	733	140
ARTESANOS Y TRABAJADORES ASIMILADOS NO CLASIFICADOS EN SUBGRUPOS ANTERIORES.....	3,788	2,126	35	752	792	80
TRABAJADORES DE LA CONSTRUCCION.....	61,286	11,205	396	39,736	7,961	1,886
OPERADORES DE MAQUINAS FIJAS E INSTALAC.SIMILARES...	1,261	768	27	183	202	79
TRABAJADORES DE CARGA Y DESCARGA, MANEJO DE MATERIALES Y MERCANCIAS Y MOVIMIENTOS DE TIERRAS	25,869	11,327	404	5,935	6,957	1,122
CONDUCTORES Y OTRO PERSONAL DE MANIOBRA DE MEDIOS DE TRANSPORTE.....	29,320	14,891	434	4,512	8,073	1,389
TRABAJADORES NO CLASIFIC. EN OTROS SUBGRUPOS (PEONES).	33,793	6,872	248	18,196	6,574	1,817
PERSONAS CON OCUPACIONES NO BIEN ESPECIFICADAS.....	40	32	1	-	5	2

A.III.17. ACCIDENTES EN JORNADA DE TRABAJO CON BAJA SEGUN TIPO DE CONTRATO, POR EDAD Y SEXO DEL TRABAJADOR ACCIDENTADO

AÑO 1993

SEXO Y EDAD	TOTAL	CONTRATOS INDEFINIDOS		CONTRATOS TEMPORALES		NO CLASIFI- CABLES
		ORDINARIOS	FOMENTO AL EMPLEO	ORDINARIOS	FOMENTO AL EMPLEO	
AMBOS SEXOS						
TOTAL	534,606	240,102	8,810	140,227	115,225	28,821
DE 16 A 19 AÑOS	26,899	1,621	203	9,078	14,225	1,033
DE 20 A 24 AÑOS	77,864	11,739	1,002	29,927	31,368	3,363
DE 25 A 54 AÑOS	382,588	194,370	6,606	94,125	66,202	21,078
55 AÑOS Y MAS	47,255	32,372	999	7,097	3,430	3,347
VARONES						
TOTAL	462,280	211,330	7,249	124,771	94,710	23,167
DE 16 A 19 AÑOS	22,059	1,290	156	7,463	11,700	852
DE 20 A 24 AÑOS	64,944	9,630	784	26,216	25,234	2,768
DE 25 A 54 AÑOS	334,220	172,065	5,484	84,671	54,956	16,908
55 AÑOS Y MAS	41,057	28,345	825	6,421	2,820	2,639
MUJERES						
TOTAL	72,326	28,772	1,561	15,456	20,515	5,654
DE 16 A 19 AÑOS	4,840	331	47	1,615	2,525	181
DE 20 A 24 AÑOS	12,920	2,109	218	3,711	6,134	595
DE 25 A 54 AÑOS	48,368	22,305	1,122	9,454	11,246	4,170
55 AÑOS Y MAS	6,198	4,027	174	676	610	708

A.III.18. ACCIDENTES EN JORNADA DE TRABAJO CON BAJA SEGUN GRAVEDAD POR SEXO Y ANTIGUEDAD EN EL PUESTO DE TRABAJO DEL TRABAJADOR ACCIDENTADO

AÑO 1993

ANTIGUEDAD EN PUESTO DE TRABAJO	TOTAL	LEVES	GRAVES	MORTALES
AMBOS SEXOS				
TOTAL	534,606	522,509	11,020	1,077
HASTA 2 MESES	54,739	53,240	1,372	127
DE 2 HASTA 4 MESES	52,708	51,635	998	75
DE 4 HASTA 7 MESES	49,597	48,615	919	63
DE 7 MESES HASTA 1 AÑO	47,428	46,480	850	98
DE 1 HASTA 3 AÑOS	112,275	109,811	2,258	206
DE 3 HASTA 10 AÑOS	109,847	107,404	2,219	224
DE 10 AÑOS O MAS	108,012	105,324	2,404	284
VARONES				
TOTAL	462,280	451,305	9,934	1,041
HASTA 2 MESES	46,773	45,401	1,248	124
DE 2 HASTA 4 MESES	45,009	44,037	898	74
DE 4 HASTA 7 MESES	42,219	41,334	826	59
DE 7 MESES HASTA 1 AÑO	40,526	39,659	772	95
DE 1 HASTA 3 AÑOS	95,708	93,485	2,026	197
DE 3 HASTA 10 AÑOS	96,643	94,443	1,981	219
DE 10 AÑOS O MAS	95,402	92,946	2,183	273
MUJERES				
TOTAL	72,326	71,204	1,086	36
HASTA 2 MESES	7,966	7,839	124	3
DE 2 HASTA 4 MESES	7,699	7,598	100	1
DE 4 HASTA 7 MESES	7,378	7,281	93	4
DE 7 MESES HASTA 1 AÑO	6,902	6,821	78	3
DE 1 HASTA 3 AÑOS	16,567	16,326	232	9
DE 3 HASTA 10 AÑOS	13,204	12,961	238	5
DE 10 AÑOS O MAS	12,610	12,378	221	11

A.III.18. ACCIDENTES EN JORNADA DE TRABAJO CON BAJA SEGUN GRAVEDAD POR SEXO Y ANTIGUEDAD EN EL PUESTO DE TRABAJO DEL TRABAJADOR ACCIDENTADO
DISTRIBUCION PORCENTUAL

AÑO 1993

ANTIGUEDAD EN PUESTO DE TRABAJO	TOTAL	LEVES	GRAVES	MORTALES
AMBOS SEXOS				
TOTAL	100.0	100.0	100.0	100.0
HASTA 2 MESES	10.2	10.2	12.5	11.8
DE 2 HASTA 4 MESES	9.9	9.9	9.1	7.0
DE 4 HASTA 7 MESES	9.3	9.3	8.3	5.8
DE 7 MESES HASTA 1 AÑO	8.9	8.9	7.7	9.1
DE 1 HASTA 3 AÑOS	21.0	21.0	20.5	19.1
DE 3 HASTA 10 AÑOS	20.5	20.6	20.1	20.8
DE 10 AÑOS O MAS	20.2	20.2	21.8	26.4
VARONES				
TOTAL	100.0	100.0	100.0	100.0
HASTA 2 MESES	10.1	10.1	12.6	11.9
DE 2 HASTA 4 MESES	9.7	9.8	9.0	7.1
DE 4 HASTA 7 MESES	9.1	9.2	8.3	5.7
DE 7 MESES HASTA 1 AÑO	8.8	8.8	7.8	9.1
DE 1 HASTA 3 AÑOS	20.7	20.7	20.4	18.9
DE 3 HASTA 10 AÑOS	20.9	20.9	19.9	21.0
DE 10 AÑOS O MAS	20.6	20.6	22.0	26.2
MUJERES				
TOTAL	100.0	100.0	100.0	100.0
HASTA 2 MESES	11.0	11.0	11.4	8.3
DE 2 HASTA 4 MESES	10.6	10.7	9.2	2.8
DE 4 HASTA 7 MESES	10.2	10.2	8.6	11.1
DE 7 MESES HASTA 1 AÑO	9.5	9.6	7.2	8.3
DE 1 HASTA 3 AÑOS	22.9	22.9	21.4	25.0
DE 3 HASTA 10 AÑOS	18.3	18.2	21.9	13.9
DE 10 AÑOS O MAS	17.4	17.4	20.3	30.6

A.III.19. ACCIDENTES EN JORNADA DE TRABAJO CON BAJA SEGUN ANTIGUEDAD EN EL PUESTO DE TRABAJO DEL TRABAJADOR ACCIDENTADO POR OCUPACION

AÑO 1993

OCUPACION	TOTAL	HASTA 2 MESES	DE 2 HASTA 4 MESES	DE 4 HASTA 7 MESES	DE 7 MESES HASTA 1 AÑO	DE 1 HASTA 3 AÑOS	DE 3 HASTA 10 AÑOS	DE 10 AÑOS O MAS
T O T A L.....	534,606	54,739	52,708	49,597	47,428	112,275	109,847	108,012
PROFESIONALES CIENCIAS QUIMICAS, FISICAS, GEOLOGICAS Y TECNICOS SIMILARES.....	369	12	13	20	26	71	114	113
ARQUITECTOS E INGENIEROS SUPERIORES.....	208	12	11	13	12	59	59	42
ARQUITECTOS E INGENIEROS TECNICOS Y SIMILARES.....	1,003	50	51	58	89	249	292	214
PILOTOS Y OFICIALES DE NAVEGACION AEREA Y MARITIMA.....	222	14	13	17	9	43	56	70
PROFESIONALES DE CIENCIAS BIOLOGICAS, TECNICOS EN AGRONOMIA Y SILVICULTURA Y SIMILARES.....	157	14	26	14	13	31	29	30
MEDICOS, VETERINARIOS, FARMACEUTICOS Y SIMILARES.....	653	39	22	20	38	159	187	188
AYUDANTES TECNICOS SANITARIOS Y AUXILIARES EN MEDICINA, VETERINARIA Y FARMACIA.....	6,593	259	317	310	331	1,308	1,741	2,327
ESTADISTICOS, MATEMATICOS, ACTUARIOS, ANALISTAS DE INFORMATICA Y TECNICOS EN ESTAS CIENCIAS.....	289	15	11	7	16	72	106	62
ECONOMISTAS.....	74	8	7	2	8	19	21	9
ESPECIALISTAS Y TECNICOS EN CONTABILIDAD.....	106	6	6	7	8	32	32	15
PROFESIONALES DEL DERECHO.....	115	7	5	4	10	19	40	30
PROFESORES.....	1,491	57	93	136	117	301	396	391
MIEMBROS DEL CLERO Y SIMILARES.....	9	1	1	-	2	-	3	2
ESCRITORES, PERIODISTAS Y SIMILARES.....	139	16	13	15	13	28	31	23
ESCUultores, PINTORES, DECORADORES, FOTOGRAFOS Y PROFESIONALES SIMILARES.....	258	15	12	14	13	65	78	61
PROFESIONALES DE LA MUSICA Y DE ESPECT. ARTISTICOS.....	440	127	59	51	32	46	66	59
PROFESIONALES DEL DEPORTE.....	854	79	96	83	84	229	200	83
PROFESIONALES TECNICOS Y SIMILARES NO CLASIFICADOS EN OTRAS RUBRICAS.....	377	27	34	25	45	102	90	54
MIEMBROS ORGANOS DE GOBIERNO, LEGISLATIVOS Y CONSULTIVOS Y PERSONAL DIRECTIVOS DE ADMIN. PUBLICA.....	29	-	1	-	-	10	11	7
DIRECTORES Y GERENTES DE EMPRESAS.....	3,162	72	84	155	183	756	1,354	558
JEFES DE OFICINAS ADMIN. PUBLICAS Y PRIVADAS.....	1,662	45	53	72	107	414	600	371
TAQUIGRAFOS, MECANOGRAFOS Y OPERADORES DE MAQ. PERFORADORAS DE FICHAS Y CINTAS Y SIMILARES.....	111	4	7	6	10	28	30	26
EMPLEADOS DE CONTABILIDAD Y CAJA, TAQUILLEROS Y SIMILARES.....	2,118	129	170	189	230	585	457	358
OPERADORES DE MAQUINAS FACTURADORAS, CONTABLES, DE CALCULAR Y DE TRATAMIENTO AUTOMATICO DE DATOS.....	74	-	7	7	7	22	20	11
JEFES E INSPECTORES DE SERVICIOS EN LOS TRANSPORTES Y COMUNICACIONES.....	1,113	23	24	24	36	186	439	381
JEFES DE TREN, REVISORES Y COBRADORES EN MEDIOS DE TRANSPORTE DE VIAJEROS.....	171	7	2	6	9	35	65	47
CARTEROS, ORDENANZAS Y RECADEROS.....	3,692	571	598	543	464	762	486	268
TELEFONISTAS, TELEGRAFISTAS Y SIMILARES.....	362	23	13	20	20	90	79	117
EMPLEADOS DE SERVICIOS ADMINISTRATIVOS Y SIMILAR NO CLASIFICADOS EN OTRAS RUBRICAS.....	10,465	499	615	786	844	2,564	2,833	2,324
DIRECTORES Y GERENTES DE EMPRESAS Y ESTABLECIMIENTOS COMERCIALES.....	707	18	17	30	43	191	-	118
PROPIETARIOS-GERENTES DE EMPRESAS Y ESTABLECIMIENTOS COMERCIALES.....	268	6	6	11	14	66	109	56
JEFES DE VENTAS Y JEFES Y AGENTES DE COMPRAS.....	1,049	27	39	55	70	221	343	294

A.III.19. ACCIDENTES EN JORNADA DE TRABAJO CON BAJA SEGUN ANTIGUEDAD EN EL PUESTO DE TRABAJO DEL TRABAJADOR ACCIDENTADO POR OCUPACION
CONTINUACION

AÑO 1993

OCUPACION	TOTAL	HASTA 2 MESES	DE 2 HASTA 4 MESES	DE 4 HASTA 7 MESES	DE 7 MESES HASTA 1 AÑO	DE 1 HASTA 3 AÑOS	DE 3 HASTA 10 AÑOS	DE 10 AÑOS O MAS
AGENTES TECNICOS DE VENTAS, VIAJANTES Y REPRESENTANTES DE COMERCIO.....	2,511	136	176	188	197	656	678	480
AGENTES DE CAMBIO Y BOLSA, CORREDORES DE COMERCIO, AGENTES PROPIED. INMOB. DE SEGUROS Y OTROS.....	379	54	44	46	49	76	66	44
DEPENDIENTES DE COMERCIO, VENDEDORES Y SIMILARES.....	27,524	2,367	2,931	3,044	3,237	7,211	5,305	3,429
COMERCIANTE, VENDEDORES Y SIMILARES NO CLASIFICADOS EN OTRAS RUBRICAS.....	24	3	2	4	3	6	3	3
DIRECTORES Y GERENTES SERV. HOSTELERIA Y SIMILARES.....	117	4	10	8	8	32	37	18
PROPIETARIOS-GERENTES DE ESTABLECIMIENTOS DE HOSTELERIA Y SIMILARES.....	45	2	3	1	6	14	13	6
ENCARGADOS DE PERSONAL DE SERVICIOS DOMESTICOS EN ESTABLECIMIENTOS, HOGARES Y SIMILARES.....	1,165	54	96	103	91	231	253	337
COCINEROS, CAMAREROS Y SIMILARES.....	18,540	2,485	2,606	2,422	2,022	3,853	2,611	2,541
PERSONAL DE SERVICIO EN ESTABLECIMIENTOS, HOGARES Y SIMILARES NO CLASIFICADOS EN OTROS GRUPOS.....	2,322	285	312	316	196	406	412	395
CONSERJES, PORTEROS, PERSONAL DE LIMPIEZA DE EDIFICIOS Y SIMILARES.....	20,694	1,902	2,124	2,142	2,210	4,813	4,137	3,366
TRABAJADORES DEL LAVADO, LIMPIEZA Y PLANCHADO DE ROPA Y SIMILARES.....	857	71	76	74	81	196	137	222
PERSONAL DE LOS SERVICIOS DE PELUQUERIA, TRATAMIENTO DE BELLEZA Y SIMILARES.....	414	24	32	51	52	138	81	36
PERSONAL DE LOS SERVICIOS DE PROTECC. Y SEGURIDAD.....	7,828	487	687	713	754	1,823	1,957	1,407
PERSONAL DE SERVICIOS DIVERSOS NO CLASIFICADOS EN OTROS SUBGRUPOS.....	696	77	78	81	68	118	133	141
DIRECTORES Y JEFE DE EMPRESAS O EXPLOTACIONES AGRARIAS Y DE LA PESCA.....	876	65	56	66	72	178	249	190
TRABAJADORES POR CUENTA PROPIA DE EXPLOTACIONES AGRARIAS Y DE LA PESCA.....	1,849	96	81	106	131	391	484	560
TRABAJADORES AGRICOLAS, GANADEROS Y SIMILARES.....	23,550	8,040	3,583	2,292	1,451	2,828	2,758	2,598
TRABAJADORES FORESTALES.....	2,608	751	475	311	220	370	307	174
TRABAJADORES DE LA PESCA, DE LA CAZA Y SIMILARES.....	3,532	364	438	409	410	879	689	343
CONTRAMAESTRES, JEFE DE TALLER, CAPATACES Y ENCARGADOS GENERALES.....	13,094	401	491	575	710	2,245	3,823	4,849
MINEROS, CANTEROS Y DEMAS TRABAJADORES DE EXTRACCION DE MINERALES (INCLUIDOS LIQUIDOS Y GASES).....	12,238	620	509	520	679	2,241	4,424	3,245
TRABAJADORES SIDEROMETALURGICOS.....	13,150	600	633	635	720	2,223	3,514	4,825
TRABAJADORES DE LA PREPARACION Y DEL TRATAMIENTO DE LA MADERA Y DE LA FABRICACION DE PAPEL.....	3,870	273	281	257	294	847	908	1,010
TRABAJADORES EN LA PREPARACION Y OBTENCION DE PRODUCTOS QUIMICOS Y TRABAJADORES ASIMILADOS.....	5,153	238	258	298	308	989	1,286	1,776
TRABAJADORES DE LA PREPARACION Y OBTENCION PRODUCTOS TEXTILES Y SIMILARES.....	5,004	260	305	309	312	891	1,032	1,895
TRABAJADORES DEL CURTIDO, PREPARACION Y TRATAMIENTO DE PIELES.....	1,097	68	94	84	71	199	240	341
TRABAJADORES DE LA PREPARACION, ELABORACION Y FABRICACION DE PRODUCTOS ALIMENTICIOS Y BEBIDAS.....	21,798	2,198	2,035	1,710	1,520	4,260	4,118	5,957
TRABAJADORES DE LA ELABORACION DEL TABACO.....	315	16	13	23	15	39	60	149
TRABAJADORES DE LA CONFECC. DE PRENDAS DE VESTIR, TAPICEROS Y SIMILARES.....	2,090	139	152	172	188	508	419	512
TRABAJADORES DE LA FABRICACION DE CALZADO Y DEMAS PRODUCTOS DE CUERO NATURAL O ARTIFICIAL.....	903	92	99	72	78	201	184	177

A.III.19. ACCIDENTES EN JORNADA DE TRABAJO CON BAJA SEGUN ANTIGUEDAD EN EL PUESTO DE TRABAJO
DEL TRABAJADOR ACCIDENTADO POR OCUPACION
CONCLUSION

AÑO 1993

OCUPACION	TOTAL	HASTA 2 MESES	DE 2 HASTA 4 MESES	DE 4 HASTA 7 MESES	DE 7 MESES HASTA 1 AÑO	DE 1 HASTA 3 AÑOS	DE 3 HASTA 10 AÑOS	DE 10 AÑOS O MAS
TRABAJADORES DE LA FABRICACION DE MUEBLES Y OTROS ARTICULOS DE MADERA.....	13,796	939	1,072	1,207	1,203	3,491	3,118	2,766
TRABAJADORES LABRA DE PIEDRAS, MARMOLES Y SIMILARES.....	2,772	177	199	196	250	789	636	525
TRABAJADORES DE LA FORJA DE LOS METALES Y FABRICACION Y AJUSTE DE HERRAMIENTAS Y PIEZAS METALICAS.....	18,711	1,044	1,259	1,240	1,370	3,806	4,597	5,395
MECANICOS, MONTADORES Y AJUSTADORES DE MAQUINARIA, RELOJEROS, MECANICOS DE PRECISION Y SIMILARES.....	35,597	1,623	1,897	2,093	2,364	7,398	9,612	10,610
ELECTRICISTAS INSTALADORES Y MONTADORES LINEAS Y AP. ELECTR. Y AJUSTADORES ELECTRICIDAD Y ELECTRONICA.	21,343	1,403	1,590	1,567	1,607	4,786	5,139	5,251
OPERADORES DE EMISORAS DE RADIO, TELEVISION, EQUIPOS DE SONORIZACION Y PROYECCION CINEMATOGRAFICA.....	76	3	5	1	5	20	24	18
FONTANEROS, SOLDADORES, CHAPISTAS, CALDEREROS Y MONTADORES ESTRUCTURAS METALICAS.....	30,676	2,890	2,868	2,670	2,621	6,616	6,586	6,425
JOYEROS, PLATEROS Y SIMILARES.	129	13	10	6	8	36	30	26
TRABAJADORES FABRICACION PROD. VIDRIO Y CERAMICA.....	6,308	311	388	453	492	1,282	1,611	1,771
TRABAJADORES FABRICACION PROD. CAUCHO Y PLASTICO.....	6,760	339	387	405	472	1,455	1,777	1,925
TRABAJADORES CONFECCION PROD. DE PAPEL Y CARTON.....	2,030	92	115	131	123	404	461	704
TRABAJADORES DE LAS ARTES GRAFICAS.....	4,771	195	222	281	335	1,118	1,263	1,357
PINTORES.....	3,697	439	439	393	372	794	659	601
ARTESANOS Y TRABAJADORES ASIMILADOS NO CLASIFICADOS EN SUBGRUPOS ANTERIORES.....	3,788	237	257	259	265	764	792	1,214
TRABAJADORES DE LA CONSTRUCCION.....	61,286	10,578	10,510	9,273	7,869	12,234	6,298	4,524
OPERADORES DE MAQUINAS FIJAS E INSTALAC. SIMILARES.....	1,261	67	53	80	89	249	400	323
TRABAJADORES DE CARGA Y DESCARGA, MANEJO DE MATERIALES Y MERCANCIAS Y MOVIMIENTOS DE TIERRAS.....	25,869	2,588	2,741	2,525	2,432	5,590	4,976	5,017
CONDUCTORES Y OTRO PERSONAL DE MANIOBRA DE MEDIOS DE TRANSPORTE.....	29,320	1,878	2,123	2,332	2,443	6,841	6,794	6,909
TRABAJADORES NO CLASIFIC. EN OTROS SUBRUPOS (PEONES).....	33,793	5,569	5,465	4,751	4,048	6,973	4,082	2,905
PERSONAS CON OCUPACIONES NO BIEN ESPECIFICADAS.....	40	-	2	2	4	4	17	11

A.III.20. ACCIDENTES EN JORNADA DE TRABAJO CON BAJA SEGUN GRAVEDAD POR SEXO Y ANTIGUEDAD EN LA EMPRESA DEL TRABAJADOR ACCIDENTADO

AÑO 1993

ANTIGUEDAD EN LA EMPRESA	TOTAL	LEVES	GRAVES	MORTALES
AMBOS SEXOS				
TOTAL	534,606	522,509	11,020	1,077
HASTA 2 MESES	61,586	59,803	1,632	151
DE 2 HASTA 4 MESES	47,349	46,407	877	65
DE 4 HASTA 7 MESES	44,733	43,819	848	66
DE 7 MESES HASTA 1 AÑO	43,413	42,568	759	86
DE 1 HASTA 3 AÑOS	105,539	103,333	2,034	172
DE 3 HASTA 10 AÑOS	104,595	102,332	2,059	204
DE 10 AÑOS O MAS	127,391	124,247	2,811	333
VARONES				
TOTAL	462,280	451,305	9,934	1,041
HASTA 2 MESES	52,292	50,660	1,483	149
DE 2 HASTA 4 MESES	40,389	39,530	795	64
DE 4 HASTA 7 MESES	38,154	37,327	765	62
DE 7 MESES HASTA 1 AÑO	37,041	36,264	693	84
DE 1 HASTA 3 AÑOS	89,439	87,458	1,820	161
DE 3 HASTA 10 AÑOS	91,902	89,887	1,817	198
DE 10 AÑOS O MAS	113,063	110,179	2,561	323
MUJERES				
TOTAL	72,326	71,204	1,086	36
HASTA 2 MESES	9,294	9,143	149	2
DE 2 HASTA 4 MESES	6,960	6,877	82	1
DE 4 HASTA 7 MESES	6,579	6,492	83	4
DE 7 MESES HASTA 1 AÑO	6,372	6,304	66	2
DE 1 HASTA 3 AÑOS	16,100	15,875	214	11
DE 3 HASTA 10 AÑOS	12,693	12,445	242	6
DE 10 AÑOS O MAS	14,328	14,068	250	10

A.III.21. ACCIDENTES EN JORNADA DE TRABAJO CON BAJA SEGUN ANTIGUEDAD EN LA EMPRESA DEL TRABAJADOR ACCIDENTADO POR OCUPACION

AÑO 1993.

TOTAL ACCIDENTES

OCUPACION	TOTAL	HASTA 2 MESES	DE 2 HASTA 4 MESES	DE 4 HASTA 7 MESES	DE 7 MESES HASTA 1 AÑO	DE 1 HASTA 3 AÑOS	DE 3 HASTA 10 AÑOS	DE 10 AÑOS O MAS
T O T A L.....	534.606	61.586	47.349	44.733	43.413	105.539	104.595	127.391
PROFESIONALES CIENCIAS QUIMICAS, FISICAS, GEOLOGICAS Y TECNICOS SIMILARES.....	369	15	13	19	23	64	97	138
ARQUITECTOS E INGENIEROS SUPERIORES.....	208	15	6	12	12	48	65	50
ARQUITECTOS E INGENIEROS TECNICOS Y SIMILARES.....	1.003	50	44	48	76	232	277	276
PILOTOS Y OFICIALES DE NAVEGACION AEREA Y MARITIMA	222	15	14	12	6	42	57	76
PROFESIONALES DE CIENCIAS BIOLOGICAS, TECNICOS EN AGRONOMIA Y SILVICULTURA Y SIMILARES.....	157	17	20	19	10	28	30	33
MEDICOS, VETERINARIOS, FARMACEUTICOS Y SIMILARES..	653	41	21	20	33	159	175	204
AYUDANTES TECNICOS SANITARIOS Y AUXILIARES EN MEDICINA, VETERINARIA Y FARMACIA.....	6.593	284	263	254	288	1.273	1.652	2.579
ESTADISTICOS, MATEMATICOS, ACTUARIOS, ANALISTAS DE INFORMATICA Y TECNICOS EN ESTAS CIENCIAS.....	289	13	6	7	15	69	94	85
ECONOMISTAS.....	74	8	6	4	6	17	22	11
ESPECIALISTAS Y TECNICOS EN CONTABILIDAD.....	106	8	3	7	5	26	29	28
PROFESIONALES DEL DERECHO.....	115	5	2	2	8	24	27	47
PROFESORES.....	1.491	73	80	116	108	285	388	441
MIEMBROS DEL CLERO Y SIMILARES	9	1	1	-	2	-	2	3
ESCRITORES, PERIODISTAS Y SIMILARES.....	139	15	12	12	12	30	30	28
ESCULTORES, PINTORES, DECORADORES, FOTOGRAFOS Y PROFESIONALES SIMILARES.....	258	14	10	11	14	64	74	71
PROFESIONALES DE LA MUSICA Y DE ESPECT. ARTISTICOS.....	440	167	63	42	26	44	52	46
PROFESIONALES DEL DEPORTE.....	854	100	85	79	86	222	202	80
PROFESIONALES, TECNICOS Y SIMILARES NO CLASIFICADOS EN OTRAS RUBRICAS.....	377	28	25	32	39	99	91	63
MIEMBROS ORGANOS DE GOBIERNO, LEGISLATIVOS Y CONSULTIVOS Y PERSONAL DIRECTIVOS DE ADMIN. PUBLICA.....	29	-	1	-	-	8	13	7
DIRECTORES Y GERENTES DE EMPRESAS.....	3.162	51	67	134	161	713	1.390	646
JEFES DE OFICINAS ADMIN. PUBLICAS Y PRIVADAS.	1.662	51	30	62	90	384	602	443
TAQUIGRAFOS, MECANOGRAFOS Y OPERADORES DE MAQ. PERFORADORAS DE FICHAS Y CINTAS Y SIMILARES.....	111	4	5	6	9	22	32	33
EMPLEADOS DE CONTABILIDAD Y CAJA, TAQUILLEROS Y SIMILARES.....	2.118	135	155	172	205	563	414	474
OPERADORES DE MAQUINAS FACTURADORAS, CONTABLES, DE CALCULAR Y DE TRATAMIENTO AUTOMATICO DE DATOS.....	74	1	5	8	5	19	20	16
JEFES E INSPECTORES DE SERVICIOS EN LOS TRANSPORTES Y COMUNICACIONES.....	1.113	12	11	13	18	86	286	687
JEFES DE TREN, REVISORES Y COBRADORES EN MEDIOS DE TRANSPORTE DE VIAJEROS.....	171	2	-	-	2	10	43	114
CARTEROS, ORDENANZAS Y RECADEROS.....	3.692	729	515	493	418	711	482	344
TELEFONISTAS, TELEGRAFISTAS Y SIMILARES.....	362	15	14	14	18	54	70	177
EMPLEADOS DE SERVICIOS ADMINISTRATIVOS Y SIMILAR NO CLASIFICADOS EN OTRAS RUBRICAS.....	10.465	537	513	675	750	2.413	2.796	2.781
DIRECTORES Y GERENTES DE EMPRESAS Y ESTABLECIMIENTOS COMERCIALES.....	707	12	17	23	36	176	319	124
PROPIETARIOS-GERENTES DE EMPRESAS Y ESTABLECIMIENTOS COMERCIALES.....	268	6	7	8	14	57	117	59
JEFES DE VENTAS Y JEFES Y AGENTES DE COMPRAS.....	1.049	26	30	50	62	206	343	332

A.III.21. ACCIDENTES EN JORNADA DE TRABAJO CON BAJA SEGUN ANTIGUEDAD EN LA EMPRESA DEL TRABAJADOR ACCIDENTADO POR OCUPACION
CONTINUACION

AÑO 1993.

TOTAL ACCIDENTES

OCUPACION	TOTAL	HASTA 2 MESES	DE 2 HASTA 4 MESES	DE 4 HASTA 7 MESES	DE 7 MESES HASTA 1 AÑO	DE 1 HASTA 3 AÑOS	DE 3 HASTA 10 AÑOS	DE 10 AÑOS O MAS
AGENTES TECNICOS DE VENTAS, VIAJANTES Y REPRESENTANTES DE COMERCIO.....	2,511	158	152	153	198	623	693	534
AGENTES DE CAMBIO Y BOLSA, CORREDORES DE COMERCIO, AGENTES PROPIED. INMOB., DE SEGUROS Y OTROS.....	379	65	48	44	43	76	55	48
DEPENDIENTES DE COMERCIO, VENDEDORES Y SIMILARES.....	27,524	2,716	2,730	2,838	3,070	7,136	5,275	3,759
COMERCIANTE, VENDEDORES Y SIMILARES NO CLASIFICADOS EN OTRAS RUBRICAS.....	24	4	3	2	3	6	4	2
DIRECTORES Y GERENTES SERV. HOSTELERIA Y SIMILARES	117	4	8	9	9	30	36	21
PROPIETARIOS-GERENTES DE ESTABLECIMIENTOS DE HOSTELERIA Y SIMILARES.....	45	2	2	3	4	14	12	8
ENCARGADOS DE PERSONAL DE SERVICIOS DOMESTICOS EN ESTABLECIMIENTOS, HOGARES Y SIMILARES.....	1,165	66	89	80	82	232	248	368
COCINEROS, CAMAREROS Y SIMILARES.....	18,540	2,977	2,401	2,260	1,889	3,771	2,522	2,720
PERSONAL DE SERVICIO EN ESTABLECIMIENTOS, HOGARES Y SIMILARES NO CLASIFICADOS EN OTROS GRUPOS.....	2,322	367	282	299	182	393	347	452
CONSERJES, PORTEROS, PERSONAL DE LIMPIEZA DE EDIFICIOS Y SIMILARES.....	20,694	2,279	1,937	1,911	2,108	4,714	4,014	3,731
TRABAJADORES DEL LAVADO, LIMPIEZA Y PLANCHADO DE ROPA Y SIMILARES.....	857	77	74	73	74	189	133	237
PERSONAL DE LOS SERVICIOS DE PELUQUERIA, TRATAMIENTO DE BELLEZA Y SIMILARES.....	414	21	42	39	56	137	84	35
PERSONAL DE LOS SERVICIOS DE PROTECC. Y SEGURIDAD.....	7,828	510	637	708	672	1,773	1,980	1,548
PERSONAL DE SERVICIOS DIVERSOS NO CLASIFICADOS EN OTROS SUBGRUPOS.....	696	80	69	76	57	108	148	158
DIRECTORES Y JEFES DE EMPRESAS O EXPLOTACIONES AGRARIAS Y DE LA PESCA.....	876	59	47	65	60	162	254	229
TRABAJADORES POR CUENTA PROPIA DE EXPLOTACIONES AGRARIAS Y DE LA PESCA.....	1,849	89	61	67	88	253	433	858
TRABAJADORES AGRICOLAS, GANADEROS Y SIMILARES.....	23,550	9,172	3,145	2,055	1,276	2,354	2,618	2,930
TRABAJADORES FORESTALES.....	2,608	929	456	287	214	318	253	151
TRABAJADORES DE LA PESCA, DE LA CAZA Y SIMILARES.....	3,532	411	408	401	371	835	721	385
CONTRAMAESTRES, JEFES DE TALLER, CAPATACES Y ENCARGADOS GENERALES.....	13,094	366	402	444	606	1,982	3,560	5,734
MINEROS, CANTEROS Y DEMAS TRABAJADORES DE EXTRACCION DE MINERALES (INCLUIDOS LIQUIDOS Y GASES).....	12,238	377	355	384	477	1,355	3,417	5,873
TRABAJADORES SIDEROMETALURGICOS.....	13,150	575	466	515	607	1,913	3,169	5,905
TRABAJADORES DE LA PREPARACION Y DEL TRATAMIENTO DE LA MADERA Y DE LA FABRICACION DE PAPEL.....	3,870	294	253	247	273	778	863	1,162
TRABAJADORES EN LA PREPARACION Y OBTENCION DE PRODUCTOS QUIMICOS Y TRABAJADORES ASIMILADOS.....	5,153	243	211	222	228	879	1,255	2,115
TRABAJADORES DE LA PREPARACION Y OBTENCION PRODUCTOS TEXTILES Y SIMILARES.....	5,004	243	235	203	270	870	1,038	2,145
TRABAJADORES DEL CURTIDO, PREPARACION Y TRATAMIENTO DE PIELES.....	1,097	70	95	78	66	188	219	381
TRABAJADORES DE LA PREPARACION, ELABORACION Y FABRICACION DE PRODUCTOS ALIMENTICIOS Y BEBIDAS.....	21,798	2,501	1,849	1,538	1,396	4,013	3,916	6,585
TRABAJADORES DE LA ELABORACION DEL TABACO.....	315	18	14	13	9	16	33	212
TRABAJADORES DE LA CONFEC. DE PRENDAS DE VESTIR, TAPICEROS Y SIMILARES.....	2,090	145	145	136	174	490	409	591
TRABAJADORES DE LA FABRICACION DE CALZADO Y DEMAS PRODUCTOS DE CUERO NATURAL O ARTIFICIAL.....	903	98	86	74	72	188	182	203

A.III.21. ACCIDENTES EN JORNADA DE TRABAJO CON BAJA SEGUN ANTIGUEDAD EN LA EMPRESA DEL TRABAJADOR ACCIDENTADO POR OCUPACION CONTINUACION

AÑO 1993,

TOTAL ACCIDENTES

OCUPACION	TOTAL	HASTA 2 MESES	DE 2 HASTA 4 MESES	DE 4 HASTA 7 MESES	DE 7 MESES HASTA 1 AÑO	DE 1 HASTA 3 AÑOS	DE 3 HASTA 10 AÑOS	DE 10 AÑOS O MAS
TRABAJADORES DE LA FABRICACION DE MUEBLES Y OTROS ARTICULOS DE MADERA.....	13,796	1,036	1,010	1,132	1,136	3,436	3,097	2,949
TRABAJADORES LABRA DE PIEDRAS, MARMOLES Y SIMILARES.....	2,772	191	177	205	223	770	643	563
TRABAJADORES DE LA FORJA DE LOS METALES Y FABRICACION Y AJUSTE DE HERRAMIENTAS Y PIEZAS METALICAS.....	18,711	1,057	994	978	1,201	3,633	4,414	6,434
MECANICOS, MONTADORES Y AJUSTADORES DE MAQUINARIA, RELOJEROS, MECANICOS DE PRECISION Y SIMILARES.....	35,597	1,545	1,553	1,693	1,998	6,751	9,263	12,794
ELECTRICISTAS INSTALADORES Y MONTADORES LINEAS Y AP. ELECTR. Y AJUSTADORES ELECTRICIDAD Y ELECTRONICA.	21,343	1,415	1,310	1,359	1,465	4,470	4,849	6,475
OPERADORES DE EMISORAS DE RADIO, TELEVISION, EQUIPOS DE SONORIZACION Y PROYECCION CINEMATOGRAFICA.....	76	3	6	1	4	16	24	22
FONTANEROS, SOLDADORES, CHAPISTAS, CALDEREROS Y MONTADORES ESTRUCTURAS METALICAS.....	30,676	3,174	2,538	2,438	2,386	6,392	6,504	7,244
JOYEROS, PLATEROS Y SIMILARES.	129	10	7	7	8	36	27	34
TRABAJADORES FABRICACION PROD. VIDRIO Y CERAMICA.....	6,308	311	329	375	448	1,164	1,523	2,158
TRABAJADORES FABRICACION PROD. CAUCHO Y PLASTICO.....	6,760	334	307	325	402	1,314	1,563	2,515
TRABAJADORES CONFECCION PROD. DE PAPEL Y CARTON.....	2,030	94	98	96	100	369	447	826
TRABAJADORES DE LAS ARTES GRAFICAS.....	4,771	218	192	224	306	1,028	1,169	1,634
PINTORES.....	3,697	466	399	357	346	774	631	724
ARTESANOS Y TRABAJADORES ASIMILADOS NO CLASIFICADOS EN SUBGRUPOS ANTERIORES....	3,788	261	233	236	245	741	750	1,322
TRABAJADORES DE LA CONSTRUCCION.....	61,286	12,220	9,934	8,771	7,513	11,980	6,037	4,831
OPERADORES DE MAQUINAS FIJAS E INSTALAC. SIMILARES.....	1,261	75	50	56	78	206	354	442
TRABAJADORES DE CARGA Y DESCARGA, MANEJO DE MATERIALES Y MERCANCIAS Y MOVIMIENTOS DE TIERRAS.....	25,869	2,935	2,417	2,270	2,245	5,369	4,852	5,781
CONDUCTORES Y OTRO PERSONAL DE MANIOBRA DE MEDIOS DE TRANSPORTE.....	29,320	2,094	1,946	2,107	2,279	6,459	6,449	7,986
TRABAJADORES NO CLASIFIC. EN OTROS SUBRUPOS (PEONES).....	33,793	6,781	5,101	4,523	3,835	6,682	3,801	3,070
PERSONAS CON OCUPACIONES NO BIEN ESPECIFICADAS.....	40	-	2	2	4	5	16	11

A.III.21. ACCIDENTES EN JORNADA DE TRABAJO CON BAJA SEGUN ANTIGUEDAD EN LA EMPRESA DEL TRABAJADOR ACCIDENTADO POR OCUPACION
CONTINUACION

AÑO 1993.

ACCIDENTES LEVES

OCUPACION	TOTAL	HASTA 2 MESES	DE 2 HASTA 4 MESES	DE 4 HASTA 7 MESES	DE 7 MESES HASTA 1 AÑO	DE 1 HASTA 3 AÑOS	DE 3 HASTA 10 AÑOS	DE 10 AÑOS O MAS
T O T A L.....	522,509	59,803	46,407	43,819	42,568	103,333	102,332	124,247
PROFESIONALES CIENCIAS QUIMICAS, FISICAS, GEOLOGICAS Y TECNICOS SIMILARES.....	352	14	13	18	22	62	93	130
ARQUITECTOS E INGENIEROS SUPERIORES.....	193	14	6	11	12	43	62	45
ARQUITECTOS E INGENIEROS TECNICOS Y SIMILARES.....	951	45	40	47	76	223	265	255
PILOTOS Y OFICIALES DE NAVEGACION AEREA Y MARITIMA	195	11	10	12	5	35	53	69
PROFESIONALES DE CIENCIAS BIOLOGICAS, TECNICOS EN AGRONOMIA Y SILVICULTURA Y SIMILARES.....	153	17	20	18	10	27	29	32
MEDICOS, VETERINARIOS, FARMACEUTICOS Y SIMILARES	576	37	19	18	27	143	153	179
AYUDANTES TECNICOS SANITARIOS Y AUXILIARES EN MEDICINA, VETERINARIA Y FARMACIA.....	6,403	278	259	245	280	1,241	1,599	2,501
ESTADISTICOS, MATEMATICOS, ACTUARIOS, ANALISTAS DE INFORMATICA Y TECNICOS EN ESTAS CIENCIAS.....	273	13	6	6	15	64	88	81
ECONOMISTAS.....	73	8	6	4	6	17	21	11
ESPECIALISTAS Y TECNICOS EN CONTABILIDAD.....	103	8	3	6	5	25	29	27
PROFESIONALES DEL DERECHO.....	105	4	2	1	6	22	26	44
PROFESORES.....	1,428	69	72	111	104	273	373	426
MIEMBROS DEL CLERO Y SIMILARES	9	1	1	-	2	-	2	3
ESCRITORES, PERIODISTAS Y SIMILARES.....	135	14	12	12	11	30	30	26
ESCULTORES, PINTORES, DECORADORES, FOTOGRAFOS Y PROFESIONALES SIMILARES.....	244	13	9	9	14	62	71	66
PROFESIONALES DE LA MUSICA Y DE ESPECT. ARTISTICOS.....	397	140	62	40	25	40	50	40
PROFESIONALES DEL DEPORTE.....	794	95	76	76	77	203	188	79
PROFESIONALES, TECNICOS Y SIMILARES NO CLASIFICADOS EN OTRAS RUBRICAS.....	366	28	25	31	39	94	88	61
MIEMBROS ORGANOS DE GOBIERNO, LEGISLATIVOS Y CONSULTIVOS Y PERSONAL DIRECTIVOS DE ADMIN. PUBLICA.....	27	-	1	-	-	8	11	7
DIRECTORES Y GERENTES DE EMPRESAS.....	2,996	50	65	127	153	684	1,321	596
JEFES DE OFICINAS ADMIN., PUBLICAS Y PRIVADAS.	1,574	47	29	56	87	370	576	409
TAQUIGRAFOS, MECANOGRAFOS Y OPERADORES DE MAQ. PERFORADORAS DE FICHAS Y CINTAS Y SIMILARES.....	107	3	5	6	9	21	32	31
EMPLEADOS DE CONTABILIDAD Y CAJA, TAQUILLEROS Y SIMILARES.....	2,046	134	155	167	204	557	393	436
OPERADORES DE MAQUINAS FACTURADORAS, CONTABLES, DE CALCULAR Y DE TRATAMIENTO AUTOMATICO DE DATOS.....	73	1	5	8	5	18	20	16
JEFES E INSPECTORES DE SERVICIOS EN LOS TRANSPORTES Y COMUNICACIONES.....	1,088	12	10	12	18	86	279	671
JEFES DE TREN, REVISORES Y COBRADORES EN MEDIOS DE TRANSPORTE DE VIAJEROS.....	164	2	-	-	2	9	41	110
CARTEROS, ORDENANZAS Y RECADEROS.....	3,548	705	497	475	399	690	458	324
TELEFONISTAS, TELEGRAFISTAS Y SIMILARES.....	350	15	14	14	17	53	69	168
EMPLEADOS DE SERVICIOS ADMINISTRATIVOS Y SIMILAR NO CLASIFICADOS EN OTRAS RUBRICAS.....	10,165	518	501	654	731	2,364	2,723	2,674
DIRECTORES Y GERENTES DE EMPRESAS Y ESTABLECIMIENTOS COMERCIALES.....	654	10	16	20	32	161	304	111
PROPIETARIOS-GERENTES DE EMPRESAS Y ESTABLECIMIENTOS COMERCIALES.....	259	6	7	8	13	54	114	57
JEFES DE VENTAS Y JEFES Y AGENTES DE COMPRAS.....	996	25	29	46	61	197	322	316

A.III.21. ACCIDENTES EN JORNADA DE TRABAJO CON BAJA SEGUN ANTIGUEDAD EN LA EMPRESA DEL TRABAJADOR ACCIDENTADO POR OCUPACION
CONTINUACION

AÑO 1993.

ACCIDENTES LEVES

OCUPACION	TOTAL	HASTA 2 MESES	DE 2 HASTA 4 MESES	DE 4 HASTA 7 MESES	DE 7 MESES HASTA 1 AÑO	DE 1 HASTA 3 AÑOS	DE 3 HASTA 10 AÑOS	DE 10 AÑOS O MAS
AGENTES TECNICOS DE VENTAS, VIAJANTES Y REPRESENTANTES DE COMERCIO.....	2,357	144	148	144	185	576	653	507
AGENTES DE CAMBIO Y BOLSA, CORREDORES DE COMERCIO, AGENTES PROPIED. INMOB., DE SEGUROS Y OTROS.....	366	62	46	43	42	75	50	48
DEPENDIENTES DE COMERCIO, VENDEDORES Y SIMILARES.....	27,116	2,663	2,702	2,805	3,031	7,031	5,189	3,695
COMERCIANTES, VENDEDORES Y SIMILARES NO CLASIFICADOS EN OTRAS RUBRICAS.....	24	4	3	2	3	6	4	2
DIRECTORES Y GERENTES SERV. HOSTELERIA Y SIMILARES	110	4	8	8	7	28	35	20
PROPIETARIOS-GERENTES DE ESTABLECIMIENTOS DE HOSTELERIA Y SIMILARES.....	45	2	2	3	4	14	12	8
ENCARGADOS DE PERSONAL DE SERVICIOS DOMESTICOS EN ESTABLECIMIENTOS, HOGARES Y SIMILARES.....	1,142	65	87	79	81	227	243	360
COCINEROS, CAMAREROS Y SIMILARES.....	18,239	2,924	2,372	2,231	1,862	3,714	2,486	2,650
PERSONAL DE SERVICIO EN ESTABLECIMIENTOS, HOGARES Y SIMILARES NO CLASIFICADOS EN OTROS GRUPOS.....	2,293	363	279	293	180	389	343	446
CONSERJES, PORTEROS, PERSONAL DE LIMPIEZA DE EDIFICIOS Y SIMILARES.....	20,351	2,231	1,908	1,889	2,086	4,652	3,951	3,634
TRABAJADORES DEL LAVADO, LIMPIEZA Y PLANCHADO DE ROPA Y SIMILARES.....	847	76	73	73	74	186	131	234
PERSONAL DE LOS SERVICIOS DE PELUQUERIA, TRATAMIENTO DE BELLEZA Y SIMILARES.....	410	20	42	39	56	136	83	34
PERSONAL DE LOS SERVICIOS DE PROTECC. Y SEGURIDAD.....	7,601	497	620	694	651	1,718	1,921	1,500
PERSONAL DE SERVICIOS DIVERSOS NO CLASIFICADOS EN OTROS SUBGRUPOS.....	682	79	69	76	56	104	144	154
DIRECTORES Y JEFES DE EMPRESAS O EXPLOTACIONES AGRARIAS Y DE LA PESCA.....	826	56	43	62	57	156	240	212
TRABAJADORES POR CUENTA PROPIA DE EXPLOTACIONES AGRARIAS Y DE LA PESCA.....	1,441	78	49	53	73	200	326	662
TRABAJADORES AGRICOLAS, GANADEROS Y SIMILARES.....	22,885	8,927	3,096	2,007	1,244	2,293	2,514	2,804
TRABAJADORES FORESTALES.....	2,525	892	449	281	208	312	241	142
TRABAJADORES DE LA PESCA, DE LA CAZA Y SIMILARES.....	3,370	391	391	381	353	799	688	367
CONTRAMAESTRES, JEFES DE TALLER, CAPATACES Y ENCARGADOS GENERALES.....	12,677	345	389	424	588	1,916	3,463	5,552
MINEROS, CANTEROS Y DEMAS TRABAJADORES DE EXTRACCION DE MINERALES (INCLUIDOS LIQUIDOS Y GASES).....	12,121	369	350	381	470	1,334	3,385	5,832
TRABAJADORES SIDEROMETALURGICOS.....	12,922	562	459	505	594	1,882	3,128	5,792
TRABAJADORES DE LA PREPARACION Y DEL TRATAMIENTO DE LA MADERA Y DE LA FABRICACION DE PAPEL.....	3,776	287	250	243	263	758	845	1,130
TRABAJADORES EN LA PREPARACION Y OBTENCION DE PRODUCTOS QUIMICOS Y TRABAJADORES ASIMILADOS.....	5,091	239	207	219	225	869	1,246	2,086
TRABAJADORES DE LA PREPARACION Y OBTENCION PRODUCTOS TEXTILES Y SIMILARES.....	4,946	235	231	201	268	864	1,026	2,121
TRABAJADORES DEL CURTIDO, PREPARACION Y TRATAMIENTO DE PIELS.....	1,076	68	93	76	65	182	218	374
TRABAJADORES DE LA PREPARACION, ELABORACION Y FABRICACION DE PRODUCTOS ALIMENTICIOS Y BEBIDAS.....	21,452	2,447	1,814	1,508	1,374	3,961	3,859	6,489
TRABAJADORES DE LA ELABORACION DEL TABACO.....	314	17	14	13	9	16	33	212
TRABAJADORES DE LA CONFEC. DE PRENDAS DE VESTIR, TAPICEROS Y SIMILARES.....	2,075	144	143	135	173	486	405	589
TRABAJADORES DE LA FABRICACION DE CALZADO Y DEMAS PRODUCTOS DE CUERO NATURAL O ARTIFICIAL.....	890	96	84	74	70	187	178	201

A. III. 21. ACCIDENTES EN JORNADA DE TRABAJO CON BAJA SEGUN ANTIGUEDAD EN LA EMPRESA DEL TRABAJADOR ACCIDENTADO POR OCUPACION
CONTINUACION

AÑO 1993,

ACCIDENTES LEVES

OCUPACION	TOTAL	HASTA 2 MESES	DE 2 HASTA 4 MESES	DE 4 HASTA 7 MESES	DE 7 MESES HASTA 1 AÑO	DE 1 HASTA 3 AÑOS	DE 3 HASTA 10 AÑOS	DE 10 AÑOS O MAS
TRABAJADORES DE LA FABRICACION DE MUEBLES Y OTROS ARTICULOS DE MADERA.....	13,496	996	991	1,116	1,112	3,367	3,018	2,896
TRABAJADORES LABRA DE PIEDRAS, MARMOLES Y SIMILARES.....	2,731	185	172	201	221	754	639	559
TRABAJADORES DE LA FORJA DE LOS METALES Y FABRICACION Y AJUSTE DE HERRAMIENTAS Y PIEZAS METALICAS.....	18,473	1,038	980	961	1,187	3,583	4,367	6,357
MECANICOS, MONTADORES Y AJUSTADORES DE MAQUINARIA, RELOJEROS, MECANICOS DE PRECISION Y SIMILARES.....	35,027	1,499	1,529	1,669	1,963	6,661	9,126	12,580
ELECTRICISTAS INSTALADORES Y MONTADORES LINEAS Y AP. ELECTR. Y AJUSTADORES ELECTRICIDAD Y ELECTRONICA.	20,794	1,375	1,277	1,326	1,432	4,371	4,735	6,278
OPERADORES DE EMISORAS DE RADIO, TELEVISION, EQUIPOS DE SONORIZACION Y PROYECCION CINEMATOGRAFICA.....	76	3	6	1	4	16	24	22
FONTANEROS, SOLDADORES, CHAPISTAS, CALDEREROS Y MONTADORES ESTRUCTURAS METALICAS.....	30,209	3,103	2,504	2,401	2,350	6,276	6,421	7,154
JOYEROS, PLATEROS Y SIMILARES.	127	10	7	6	8	36	27	33
TRABAJADORES FABRICACION PROD. VIDRIO Y CERAMICA.....	6,227	303	325	372	446	1,148	1,501	2,132
TRABAJADORES FABRICACION PROD. CAUCHO Y PLASTICO.....	6,673	327	301	315	395	1,300	1,550	2,485
TRABAJADORES CONFECCION PROD. DE PAPEL Y CARTON.....	2,004	92	97	95	99	362	446	813
TRABAJADORES DE LAS ARTES GRAFICAS.....	4,714	213	189	221	302	1,013	1,159	1,617
PINTORES.....	3,624	450	393	351	341	760	620	709
ARTESANOS Y TRABAJADORES ASIMILADOS NO CLASIFICADOS EN SUBGRUPOS ANTERIORES.....	3,710	254	229	235	239	727	741	1,285
TRABAJADORES DE LA CONSTRUCCION.....	59,831	11,820	9,711	8,591	7,366	11,724	5,928	4,691
OPERADORES DE MAQUINAS FIJAS E INSTALAC. SIMILARES.....	1,224	74	50	54	77	196	343	430
TRABAJADORES DE CARGA Y DESCARGA, MANEJO DE MATERIALES Y MERCANCIAS Y MOVIMIENTOS DE TIERRAS.....	25,465	2,883	2,381	2,242	2,221	5,299	4,780	5,659
CONDUCTORES Y OTRO PERSONAL DE MANIOBRA DE MEDIOS DE TRANSPORTE.....	28,224	1,966	1,875	2,021	2,207	6,226	6,242	7,687
TRABAJADORES NO CLASIFIC. EN OTROS SUBGRUPOS (PEONES).....	33,076	6,588	4,992	4,439	3,775	6,562	3,727	2,993
PERSONAS CON OCUPACIONES NO BIEN ESPECIFICADAS.....	37	-	2	2	4	5	15	9

A. III. 21. ACCIDENTES EN JORNADA DE TRABAJO CON BAJA SEGUN ANTIGUEDAD EN LA EMPRESA DEL TRABAJADOR ACCIDENTADO POR OCUPACION
CONTINUACION

AÑO 1993.

ACCIDENTES GRAVES

OCUPACION	TOTAL	HASTA 2 MESES	DE 2 HASTA 4 MESES	DE 4 HASTA 7 MESES	DE 7 MESES HASTA 1 AÑO	DE 1 HASTA 3 AÑOS	DE 3 HASTA 10 AÑOS	DE 10 AÑOS O MAS
T O T A L.....	11,020	1,632	877	848	759	2,034	2,059	2,811
PROFESIONALES CIENCIAS QUIMICAS, FISICAS, GEOLOGICAS Y TECNICOS SIMILARES.....	17	1	-	1	1	2	4	8
ARQUITECTOS E INGENIEROS SUPERIORES.....	12	1	-	-	-	5	3	3
ARQUITECTOS E INGENIEROS TECNICOS Y SIMILARES.....	41	4	3	-	-	8	9	17
PILOTOS Y OFICIALES DE NAVEGACION AEREA Y MARITIMA	18	3	2	-	-	7	3	3
PROFESIONALES DE CIENCIAS BIOLOGICAS, TECNICOS EN AGRONOMIA Y SILVICULTURA Y SIMILARES.....	4	-	-	1	-	1	1	1
MEDICOS, VETERINARIOS, FARMACEUTICOS Y SIMILARES..	69	4	2	2	6	16	17	22
AYUDANTES TECNICOS SANITARIOS Y AUXILIARES EN MEDICINA, VETERINARIA Y FARMACIA.....	186	6	4	8	8	31	51	78
ESTADISTICOS, MATEMATICOS, ACTUARIOS, ANALISTAS DE INFORMATICA Y TECNICOS EN ESTAS CIENCIAS.....	12	-	-	-	-	5	5	2
ECONOMISTAS.....	1	-	-	-	-	-	1	-
ESPECIALISTAS Y TECNICOS EN CONTABILIDAD.....	2	-	-	1	-	-	-	1
PROFESIONALES DEL DERECHO.....	8	1	-	1	1	1	1	3
PROFESORES.....	60	4	8	5	4	12	13	14
MIEMBROS DEL CLERO Y SIMILARES	-	-	-	-	-	-	-	-
ESCRITORES, PERIODISTAS Y SIMILARES.....	4	1	-	-	1	-	-	2
ESCULTORES, PINTORES, DECORADORES, FOTOGRAFOS Y PROFESIONALES SIMILARES....	13	1	1	2	-	2	3	4
PROFESIONALES DE LA MUSICA Y DE ESPECT. ARTISTICOS.....	40	27	1	2	1	3	2	4
PROFESIONALES DEL DEPORTE.....	60	5	9	3	9	19	14	1
PROFESIONALES, TECNICOS Y SIMILARES NO CLASIFICADOS EN OTRAS RUBRICAS.....	11	-	-	1	-	5	3	2
MIEMBROS ORGANOS DE GOBIERNO, LEGISLATIVOS Y CONSULTIVOS Y PERSONAL DIRECTIVOS DE ADMIN. PUBLICA.....	1	-	-	-	-	-	1	-
DIRECTORES Y GERENTES DE EMPRESAS.....	135	1	2	5	7	27	56	37
JEFES DE OFICINAS ADMIN., PUBLICAS Y PRIVADAS.	73	4	-	6	3	13	21	26
TAQUIGRAFOS, MECANOGRAFOS Y OPERADORES DE MAQ. PERFORADORAS DE FICHAS Y CINTAS Y SIMILARES.....	3	1	-	-	-	1	-	1
EMPLEADOS DE CONTABILIDAD Y CAJA, TAQUILLEROS Y SIMILARES.....	64	-	-	5	1	5	19	34
OPERADORES DE MAQUINAS FACTURADORAS, CONTABLES, DE CALCULAR Y DE TRATAMIENTO AUTOMATICO DE DATOS.....	-	-	-	-	-	-	-	-
JEFES E INSPECTORES DE SERVICIOS EN LOS TRANSPORTES Y COMUNICACIONES.....	21	-	-	1	-	-	6	14
JEFES DE TREN, REVISORES Y COBRADORES EN MEDIOS DE TRANSPORTE DE VIAJEROS.....	6	-	-	-	-	1	2	3
CARTEROS, ORDENANZAS Y RECADEROS.....	139	23	18	17	19	20	24	18
TELEFONISTAS, TELEGRAFISTAS Y SIMILARES.....	11	-	-	-	1	1	1	8
EMPLEADOS DE SERVICIOS ADMINISTRATIVOS Y SIMILAR NO CLASIFICADOS EN OTRAS RUBRICAS.....	266	18	12	20	15	44	66	91
DIRECTORES Y GERENTES DE EMPRESAS Y ESTABLECIMIENTOS COMERCIALES.....	44	2	1	3	4	13	12	9
PROPIETARIOS-GERENTES DE EMPRESAS Y ESTABLECIMIENTOS COMERCIALES.....	9	-	-	-	1	3	3	2
JEFES DE VENTAS Y JEFES Y AGENTES DE COMPRAS.....	37	1	1	4	1	6	14	10

A. III. 21. ACCIDENTES EN JORNADA DE TRABAJO CON BAJA SEGUN ANTIGUEDAD EN LA EMPRESA DEL TRABAJADOR ACCIDENTADO POR OCUPACION
CONTINUACION

AÑO 1993,

ACCIDENTES GRAVES

OCUPACION	TOTAL	HASTA 2 MESES	DE 2 HASTA 4 MESES	DE 4 HASTA 7 MESES	DE 7 MESES HASTA 1 AÑO	DE 1 HASTA 3 AÑOS	DE 3 HASTA 10 AÑOS	DE 10 AÑOS O MAS
AGENTES TECNICOS DE VENTAS, VIAJANTES Y REPRESENTANTES DE COMERCIO.....	122	12	2	6	10	36	35	21
AGENTES DE CAMBIO Y BOLSA, CORREDORES DE COMERCIO, AGENTES PROPIED. INMOB. DE SEGUROS Y OTROS.....	12	3	2	1	1	1	4	-
DEPENDIENTES DE COMERCIO, VENDEDORES Y SIMILARES.....	383	47	26	32	39	98	83	58
COMERCIANTES, VENDEDORES Y SIMILARES NO CLASIFICADOS EN OTRAS RUBRICAS.....	-	-	-	-	-	-	-	-
DIRECTORES Y GERENTES SERV. HOSTELERIA Y SIMILARES PROPIETARIOS-GERENTES DE ESTABLECIMIENTOS DE HOSTELERIA Y SIMILARES.....	6	-	-	1	1	2	1	1
ENCARGADOS DE PERSONAL DE SERVICIOS DOMESTICOS EN ESTABLECIMIENTOS, HOGARES Y SIMILARES.....	23	1	2	1	1	5	5	8
COCINEROS, CAMAREROS Y SIMILARES.....	286	52	28	29	25	55	33	64
PERSONAL DE SERVICIO EN ESTABLECIMIENTOS, HOGARES Y SIMILARES NO CLASIFICADOS EN OTROS GRUPOS.....	28	4	3	6	2	4	4	5
CONSERJES, PORTEROS, PERSONAL DE LIMPIEZA DE EDIFICIOS Y SIMILARES.....	330	47	29	21	22	61	58	92
TRABAJADORES DEL LAVADO, LIMPIEZA Y PLANCHADO DE ROPA Y SIMILARES.....	10	1	1	-	-	3	2	3
PERSONAL DE LOS SERVICIOS DE PELUQUERIA, TRATAMIENTO DE BELLEZA Y SIMILARES.....	4	1	-	-	-	1	1	1
PERSONAL DE LOS SERVICIOS DE PROTECC. Y SEGURIDAD.....	196	11	16	13	18	46	53	39
PERSONAL DE SERVICIOS DIVERSOS NO CLASIFICADOS EN OTROS SUBGRUPOS.....	13	1	-	-	1	4	3	4
DIRECTORES Y JEFES DE EMPRESAS O EXPLOTACIONES AGRARIAS Y DE LA PESCA.....	46	3	3	3	2	5	13	17
TRABAJADORES POR CUENTA PROPIA DE EXPLOTACIONES AGRARIAS Y DE LA PESCA.....	391	11	12	11	15	52	104	186
TRABAJADORES AGRICOLAS, GANADEROS Y SIMILARES.....	627	234	46	46	29	60	95	117
TRABAJADORES FORESTALES.....	78	34	7	6	6	6	10	9
TRABAJADORES DE LA PESCA, DE LA CAZA Y SIMILARES.....	133	16	13	18	13	30	28	15
CONTRAMAESTRES, JEFES DE TALLER, CAPATACES Y ENCARGADOS GENERALES.....	368	21	12	17	15	60	80	163
MINEROS, CANTEROS Y DEMAS TRABAJADORES DE EXTRACCION DE MINERALES (INCLUIDOS LIQUIDOS Y GASES).....	91	6	5	1	6	17	26	30
TRABAJADORES SIDEROMETALURGICOS.....	210	11	7	9	12	30	39	102
TRABAJADORES DE LA PREPARACION Y DEL TRATAMIENTO DE LA MADERA Y DE LA FABRICACION DE PAPEL.....	90	7	3	4	10	19	16	31
TRABAJADORES EN LA PREPARACION Y OBTENCION DE PRODUCTOS QUIMICOS Y TRABAJADORES ASIMILADOS.....	58	3	4	3	3	9	8	28
TRABAJADORES DE LA PREPARACION Y OBTENCION PRODUCTOS TEXTILES Y SIMILARES.....	52	5	4	2	2	5	12	22
TRABAJADORES DEL CURTIDO, PREPARACION Y TRATAMIENTO DE PIELS.....	20	2	1	2	1	6	1	7
TRABAJADORES DE LA PREPARACION, ELABORACION Y FABRICACION DE PRODUCTOS ALIMENTICIOS Y BEBIDAS.....	337	53	33	29	21	51	57	93
TRABAJADORES DE LA ELABORACION DEL TABACO.....	1	1	-	-	-	-	-	-
TRABAJADORES DE LA CONFEC. DE PRENDAS DE VESTIR, TAPICEROS Y SIMILARES.....	15	1	2	1	1	4	4	2
TRABAJADORES DE LA FABRICACION DE CALZADO Y DEMAS PRODUCTOS DE CUERO NATURAL O ARTIFICIAL.....	13	2	2	-	2	1	4	2

A.III.21. ACCIDENTES EN JORNADA DE TRABAJO CON BAJA SEGUN ANTIGUEDAD EN LA EMPRESA DEL TRABAJADOR ACCIDENTADO POR OCUPACION
CONTINUACION

AÑO 1993.

ACCIDENTES GRAVES

OCUPACION	TOTAL	HASTA 2 MESES	DE 2 HASTA 4 MESES	DE 4 HASTA 7 MESES	DE 7 MESES HASTA 1 AÑO	DE 1 HASTA 3 AÑOS	DE 3 HASTA 10 AÑOS	DE 10 AÑOS O MAS
TRABAJADORES DE LA FABRICACION DE MUEBLES Y OTROS ARTICULOS DE MADERA.....	289	39	18	16	23	69	75	49
TRABAJADORES LABRA DE PIEDRAS, MARMOLES Y SIMILARES.....	39	6	5	4	2	16	4	2
TRABAJADORES DE LA FORJA DE LOS METALES Y FABRICACION Y AJUSTE DE HERRAMIENTAS Y PIEZAS METALICAS.....	227	18	13	17	13	46	47	73
MECANICOS, MONTADORES Y AJUSTADORES DE MAQUINARIA, RELOJEROS, MECANICOS DE PRECISION Y SIMILARES.....	537	42	22	22	33	85	132	201
ELECTRICISTAS INSTALADORES Y MONTADORES LINEAS Y AP. ELECTR. Y AJUSTADORES ELECTRICIDAD Y ELECTRONICA.....	505	38	31	33	31	93	105	174
OPERADORES DE EMISORAS DE RADIO, TELEVISION, EQUIPOS DE SONORIZACION Y PROYECCION CINEMATOGRAFICA.....	-	-	-	-	-	-	-	-
FONTANEROS, SOLDADORES, CHAPISTAS, CALDEREROS Y MONTADORES ESTRUCTURAS METALICAS.....	430	67	31	36	30	109	79	78
JOYEROS, PLATEROS Y SIMILARES.....	2	-	-	1	-	-	-	1
TRABAJADORES FABRICACION PROD. VIDRIO Y CERAMICA.....	75	7	4	3	2	14	22	23
TRABAJADORES FABRICACION PROD. CAUCHO Y PLASTICO.....	82	6	6	9	7	13	13	28
TRABAJADORES CONFECCION PROD. DE PAPEL Y CARTON.....	25	2	1	1	1	7	1	12
TRABAJADORES DE LAS ARTES GRAFICAS.....	57	5	3	3	4	15	10	17
PINTORES.....	64	14	5	3	5	14	9	14
ARTESANOS Y TRABAJADORES ASIMILADOS NO CLASIFICADOS EN SUBGRUPOS ANTERIORES.....	67	6	4	1	4	14	7	31
TRABAJADORES DE LA CONSTRUCCION.....	1,342	369	212	168	132	234	100	127
OPERADORES DE MAQUINAS FIJAS E INSTALAC. SIMILARES.....	32	1	-	2	1	9	11	8
TRABAJADORES DE CARGA Y DESCARGA, MANEJO DE MATERIALES Y MERCANCIAS Y MOVIMIENTOS DE TIERRAS.....	367	42	32	27	23	65	65	113
CONDUCTORES Y OTRO PERSONAL DE MANIOBRA DE MEDIOS DE TRANSPORTE.....	913	98	61	75	54	200	175	250
TRABAJADORES NO CLASIFIC. EN OTROS SUBGRUPOS (PEONES).....	654	174	102	77	53	109	69	70
PERSONAS CON OCUPACIONES NO BIEN ESPECIFICADAS.....	3	-	-	-	-	-	1	2

A.III.21. ACCIDENTES EN JORNADA DE TRABAJO CON BAJA SEGUN ANTIGUEDAD EN LA EMPRESA DEL TRABAJADOR ACCIDENTADO POR OCUPACION
CONTINUACION

AÑO 1993,

ACCIDENTES MORTALES

OCUPACION	TOTAL	HASTA 2 MESES	DE 2 HASTA 4 MESES	DE 4 HASTA 7 MESES	DE 7 MESES HASTA 1 AÑO	DE 1 HASTA 3 AÑOS	DE 3 HASTA 10 AÑOS	DE 10 AÑOS O MAS
T O T A L.....	1,077	151	65	66	86	172	204	333
PROFESIONALES CIENCIAS QUIMICAS, FISICAS, GEOLOGICAS Y TECNICOS SIMILARES.....	-	-	-	-	-	-	-	-
ARQUITECTOS E INGENIEROS SUPERIORES.....	3	-	-	1	-	-	-	2
ARQUITECTOS E INGENIEROS TECNICOS Y SIMILARES.....	11	1	1	1	-	1	3	4
PILOTOS Y OFICIALES DE NAVEGACION AEREA Y MARITIMA.....	9	1	2	-	1	-	1	4
PROFESIONALES DE CIENCIAS BIOLÓGICAS, TÉCNICOS EN AGRONOMIA Y SILVICULTURA Y SIMILARES.....	-	-	-	-	-	-	-	-
MÉDICOS, VETERINARIOS, FARMACÉUTICOS Y SIMILARES.....	8	-	-	-	-	-	5	3
AYUDANTES TÉCNICOS SANITARIOS Y AUXILIARES EN MEDICINA, VETERINARIA Y FARMACIA.....	4	-	-	1	-	1	2	-
ESTADÍSTICOS, MATEMÁTICOS, ACTUARIOS, ANALISTAS DE INFORMÁTICA Y TÉCNICOS EN ESTAS CIENCIAS.....	4	-	-	1	-	-	1	2
ECONOMISTAS.....	-	-	-	-	-	-	-	-
ESPECIALISTAS Y TÉCNICOS EN CONTABILIDAD.....	1	-	-	-	-	1	-	-
PROFESIONALES DEL DERECHO.....	2	-	-	-	-	1	-	-
PROFESORES.....	3	-	-	-	-	-	2	1
MIEMBROS DEL CLERO Y SIMILARES	-	-	-	-	-	-	-	-
ESCRITORES, PERIODISTAS Y SIMILARES.....	-	-	-	-	-	-	-	-
ESCUPTORES, PINTORES, DECORADORES, FOTOGRAFOS Y PROFESIONALES SIMILARES.....	1	-	-	-	-	-	-	1
PROFESIONALES DE LA MUSICA Y DE ESPECT. ARTÍSTICOS.....	3	-	-	-	-	1	-	2
PROFESIONALES DEL DEPORTE.....	-	-	-	-	-	-	-	-
PROFESIONALES, TÉCNICOS Y SIMILARES NO CLASIFICADOS EN OTRAS RUBRICAS.....	-	-	-	-	-	-	-	-
MIEMBROS ORGANOS DE GOBIERNO, LEGISLATIVOS Y CONSULTIVOS Y PERSONAL DIRECTIVOS DE ADMIN. PUBLICA.....	1	-	-	-	-	-	1	-
DIRECTORES Y GERENTES DE EMPRESAS.....	31	-	-	2	1	2	13	13
JEFES DE OFICINAS ADMIN. PUBLICAS Y PRIVADAS.....	15	-	1	-	-	1	5	8
TAQUIGRAFOS, MECANOGRAFOS Y OPERADORES DE MAQ. PERFORADORAS DE FICHAS Y CINTAS Y SIMILARES.....	1	-	-	-	-	-	-	1
EMPLEADOS DE CONTABILIDAD Y CAJA, TAQUILLEROS Y SIMILARES.....	8	1	-	-	-	1	2	4
OPERADORES DE MAQUINAS FACTURADORAS, CONTABLES, DE CALCULAR Y DE TRATAMIENTO AUTOMÁTICO DE DATOS.....	1	-	-	-	-	1	-	-
JEFES E INSPECTORES DE SERVICIOS EN LOS TRANSPORTES Y COMUNICACIONES.....	4	-	1	-	-	-	1	2
JEFES DE TREN, REVISORES Y COBRADORES EN MEDIOS DE TRANSPORTE DE VIAJEROS.....	1	-	-	-	-	-	-	1
CARTEROS, ORDENANZAS Y RECADEROS.....	5	1	-	1	-	1	-	2
TELEFONISTAS, TELEGRAFISTAS Y SIMILARES.....	1	-	-	-	-	-	-	1
EMPLEADOS DE SERVICIOS ADMINISTRATIVOS Y SIMILAR NO CLASIFICADOS EN OTRAS RUBRICAS.....	34	1	-	1	4	5	7	16
DIRECTORES Y GERENTES DE EMPRESAS Y ESTABLECIMIENTOS COMERCIALES.....	9	-	-	-	-	2	3	4
PROPIETARIOS-GERENTES DE EMPRESAS Y ESTABLECIMIENTOS COMERCIALES.....	-	-	-	-	-	-	-	-
JEFES DE VENTAS Y JEFES Y AGENTES DE COMPRAS.....	16	-	-	-	-	3	7	6

A.III.21. ACCIDENTES EN JORNADA DE TRABAJO CON BAJA SEGUN ANTIGUEDAD EN LA EMPRESA DEL TRABAJADOR ACCIDENTADO POR OCUPACION CONTINUACION

AÑO 1993,

ACCIDENTES MORTALES

OCUPACION	TOTAL	HASTA 2 MESES	DE 2 HASTA 4 MESES	DE 4 HASTA 7 MESES	DE 7 MESES HASTA 1 AÑO	DE 1 HASTA 3 AÑOS	DE 3 HASTA 10 AÑOS	DE 10 AÑOS O MAS
AGENTES TECNICOS DE VENTAS, VIAJANTES Y REPRESENTANTES DE COMERCIO.....	32	2	2	3	3	11	5	6
AGENTES DE CAMBIO Y BOLSA, CORREDORES DE COMERCIO, AGENTES PROPIED. INMOB., DE SEGUROS Y OTROS.....	1	-	-	-	-	-	1	-
DEPENDIENTES DE COMERCIO, VENDEDORES Y SIMILARES.....	25	6	2	1	-	7	3	6
COMERCIANTE, VENDEDORES Y SIMILARES NO CLASIFICADOS EN OTRAS RUBRICAS.....	-	-	-	-	-	-	-	-
DIRECTORES Y GERENTES SERV. HOSTELERIA Y SIMILARES PROPIETARIOS-GERENTES DE ESTABLECIMIENTOS DE HOSTELERIA Y SIMILARES.....	1	-	-	-	1	-	-	-
ENCARGADOS DE PERSONAL DE SERVICIOS DOMESTICOS EN ESTABLECIMIENTOS, HOGARES Y SIMILARES.....	-	-	-	-	-	-	-	-
COCINEROS, CAMAREROS Y SIMILARES.....	15	1	1	-	2	2	3	6
PERSONAL DE SERVICIO EN ESTABLECIMIENTOS, HOGARES Y SIMILARES NO CLASIFICADOS EN OTROS GRUPOS.....	1	-	-	-	-	-	-	1
CONSERJES, PORTEROS, PERSONAL DE LIMPIEZA DE EDIFICIOS Y SIMILARES.....	13	1	-	1	-	1	5	5
TRABAJADORES DEL LAVADO, LIMPIEZA Y PLANCHADO DE ROPA Y SIMILARES.....	-	-	-	-	-	-	-	-
PERSONAL DE LOS SERVICIOS DE PELUQUERIA, TRATAMIENTO DE BELLEZA Y SIMILARES.....	-	-	-	-	-	-	-	-
PERSONAL DE LOS SERVICIOS DE PROTECC. Y SEGURIDAD.....	31	2	1	1	3	9	6	9
PERSONAL DE SERVICIOS DIVERSOS NO CLASIFICADOS EN OTROS SUBGRUPOS.....	1	-	-	-	-	-	1	-
DIRECTORES Y JEFES DE EMPRESAS O EXPLOTACIONES AGRARIAS Y DE LA PESCA.....	4	-	1	-	1	1	1	-
TRABAJADORES POR CUENTA PROPIA DE EXPLOTACIONES AGRARIAS Y DE LA PESCA.....	17	-	-	3	-	1	3	10
TRABAJADORES AGRICOLAS, GANADEROS Y SIMILARES.....	38	11	3	2	3	1	9	9
TRABAJADORES FORESTALES.....	5	3	-	-	-	-	2	-
TRABAJADORES DE LA PESCA, DE LA CAZA Y SIMILARES.....	29	4	4	2	5	6	5	3
CONTRAMAESTRES, JEFES DE TALLER, CAPATACES Y ENCARGADOS GENERALES.....	49	-	1	3	3	6	17	19
MINEROS, CANTEROS Y DEMAS TRABAJADORES DE EXTRACCION DE MINERALES (INCLUIDOS LIQUIDOS Y GASES).....	26	2	-	2	1	4	6	11
TRABAJADORES SIDEROMETALURGICOS.....	18	2	-	1	1	1	2	11
TRABAJADORES DE LA PREPARACION Y DEL TRATAMIENTO DE LA MADERA Y DE LA FABRICACION DE PAPEL.....	4	-	-	-	-	1	2	1
TRABAJADORES EN LA PREPARACION Y OBTENCION DE PRODUCTOS QUIMICOS Y TRABAJADORES ASIMILADOS.....	4	1	-	-	-	1	1	1
TRABAJADORES DE LA PREPARACION Y OBTENCION PRODUCTOS TEXTILES Y SIMILARES.....	6	3	-	-	-	1	-	2
TRABAJADORES DEL CURTIDO, PREPARACION Y TRATAMIENTO DE PIELS.....	1	-	1	-	-	-	-	-
TRABAJADORES DE LA PREPARACION, ELABORACION Y FABRICACION DE PRODUCTOS ALIMENTICIOS Y BEBIDAS.....	9	1	2	1	1	1	-	3
TRABAJADORES DE LA ELABORACION DEL TABACO.....	-	-	-	-	-	-	-	-
TRABAJADORES DE LA CONFEC. DE PRENDAS DE VESTIR, TAPICEROS Y SIMILARES.....	-	-	-	-	-	-	-	-
TRABAJADORES DE LA FABRICACION DE CALZADO Y DEMAS PRODUCTOS DE CUERO NATURAL O ARTIFICIAL.....	-	-	-	-	-	-	-	-

A. III. 21. ACCIDENTES EN JORNADA DE TRABAJO CON BAJA SEGUN ANTIGUEDAD EN LA EMPRESA DEL TRABAJADOR ACCIDENTADO POR OCUPACION
CONCLUSION

AÑO 1993.

ACCIDENTES MORTALES

OCUPACION	TOTAL	HASTA 2 MESES	DE 2 HASTA 4 MESES	DE 4 HASTA 7 MESES	DE 7 MESES HASTA 1 AÑO	DE 1 HASTA 3 AÑOS	DE 3 HASTA 10 AÑOS	DE 10 AÑOS O MAS
TRABAJADORES DE LA FABRICACION DE MUEBLES Y OTROS ARTICULOS DE MADERA.....	11	1	1	-	1	-	4	4
TRABAJADORES LABRA DE PIEDRAS, MARMOLES Y SIMILARES.....	2	-	-	-	-	-	-	2
TRABAJADORES DE LA FORJA DE LOS METALES Y FABRICACION Y AJUSTE DE HERRAMIENTAS Y PIEZAS METALICAS.....	11	1	1	-	1	4	-	4
MECANICOS, MONTADORES Y AJUSTADORES DE MAQUINARIA, RELOJEROS, MECANICOS DE PRECISION Y SIMILARES.....	33	4	2	2	2	5	5	13
ELECTRICISTAS INSTALADORES Y MONTADORES LINEAS Y AP. ELECTR. Y AJUSTADORES ELECTRICIDAD Y ELECTRONICA.	44	2	2	-	2	6	9	23
OPERADORES DE EMISORAS DE RADIO, TELEVISION, EQUIPOS DE SONORIZACION Y PROYECCION CINEMATOGRAFICA.....	-	-	-	-	-	-	-	-
FONTANEROS, SOLDADORES, CHAPISTAS, CALDEREROS Y MONTADORES ESTRUCTURAS METALICAS.....	37	4	3	1	6	7	4	12
JOYEROS, PLATEROS Y SIMILARES.	-	-	-	-	-	-	-	-
TRABAJADORES FABRICACION PROD. VIDRIO Y CERAMICA.....	6	1	-	-	-	2	-	3
TRABAJADORES FABRICACION PROD. CAUCHO Y PLASTICO.....	5	1	-	1	-	1	-	2
TRABAJADORES CONFECCION PROD. DE PAPEL Y CARTON.....	1	-	-	-	-	-	-	1
TRABAJADORES DE LAS ARTES GRAFICAS.....	-	-	-	-	-	-	-	-
PINTORES.....	9	2	1	3	-	-	2	1
ARTESANOS Y TRABAJADORES ASIMILADOS NO CLASIFICADOS EN SUBGRUPOS ANTERIORES....	11	1	-	-	2	-	2	6
TRABAJADORES DE LA CONSTRUCCION.....	113	31	11	12	15	22	9	13
OPERADORES DE MAQUINAS FIJAS E INSTALAC. SIMILARES.....	5	-	-	-	-	1	-	4
TRABAJADORES DE CARGA Y DESCARGA, MANEJO DE MATERIALES Y MERCANCIAS Y MOVIMIENTOS DE TIERRAS.....	37	10	4	1	1	5	7	9
CONDUCTORES Y OTRO PERSONAL DE MANIOBRA DE MEDIOS DE TRANSPORTE.....	183	30	10	11	18	33	32	49
TRABAJADORES NO CLASIFIC. EN OTROS SUBGRUPOS (PEONES).....	63	19	7	7	7	11	5	7
PERSONAS CON OCUPACIONES NO BIEN ESPECIFICADAS.....	-	-	-	-	-	-	-	-

A.IV.1. ACCIDENTES EN JORNADA DE TRABAJO CON BAJA SEGUN GRAVEDAD POR NATURALEZA DE LA LESION

AÑO 1993

NATURALEZA DE LA LESION	TOTAL	LEVES	GRAVES	MORTALES
T O T A L.....	534,606	522,509	11,020	1,077
FRACTURAS.....	55,628	51,038	4,539	51
LUXACIONES.....	11,184	11,001	182	1
TORCEDURAS, ESGUINCES Y DISTENSIONES	137,067	136,386	652	29
LUMBALGIAS.....	43,328	43,190	133	5
HERNIAS DISCALES.....	782	725	57	-
CONMOCIONES Y TRAUMATISMOS INTERNOS	8,587	7,919	570	98
AMPUTACIONES Y PERDIDA DEL GLOBO				
OCULAR.....	2,501	1,819	680	2
OTRAS HERIDAS.....	94,479	93,383	1,060	36
TRAUMATISMOS SUPERFICIALES.....	27,814	27,562	246	6
CONTUSIONES Y APLASTAMIENTOS.....	98,872	97,959	820	93
CUERPOS EXTRAÑOS EN LOS OJOS.....	29,530	29,287	228	15
CONJUNTIVITIS.....	4,232	4,217	14	1
QUEMADURAS.....	12,026	11,591	421	14
ENVENENAMIENTOS E INTOXICACIONES...	817	784	29	4
EXPOSICION AL MEDIO AMBIENTE.....	172	168	4	-
ASFIXIAS.....	170	118	13	39
EFFECTOS DE LA ELECTRICIDAD.....	479	416	42	21
EFFECTOS DE RADIACIONES.....	135	133	2	-
LESIONES MULTIPLES.....	5,354	4,222	797	335
INFARTOS, DERRAMES CEREBRALES Y				
OTRAS PATOLOGIAS NO TRAUMATICAS	1,449	591	531	327

A.IV.1. ACCIDENTES EN JORNADA DE TRABAJO CON BAJA SEGUN GRAVEDAD POR NATURALEZA DE LA LESION
DISTRIBUCION PORCENTUAL

AÑO 1993

NATURALEZA DE LA LESION	TOTAL	LEVES	GRAVES	MORTALES
T O T A L.....	100.0	100.0	100.0	100.0
FRACTURAS.....	10.4	9.8	41.2	4.7
LUXACIONES.....	2.1	2.1	1.7	.1
TORCEDURAS, ESGUINCES Y DISTENSIONES	25.6	26.1	5.9	2.7
LUMBALGIAS.....	8.1	8.3	1.2	.5
HERNIAS DISCALES.....	.1	.1	.5	-
CONMOCIONES Y TRAUMATISMOS INTERNOS	1.6	1.5	5.2	9.1
AMPUTACIONES Y PERDIDA DEL GLOBO				
OCULAR.....	.5	.3	6.2	.2
OTRAS HERIDAS.....	17.7	17.9	9.6	3.3
TRAUMATISMOS SUPERFICIALES.....	5.2	5.3	2.2	.6
CONTUSIONES Y APLASTAMIENTOS.....	18.5	18.7	7.4	8.6
CUERPOS EXTRAÑOS EN LOS OJOS.....	5.5	5.6	2.1	1.4
CONJUNTIVITIS.....	.8	.8	.1	.1
QUEMADURAS.....	2.2	2.2	3.8	1.3
ENVENENAMIENTOS E INTOXICACIONES...	.2	.2	.3	.4
EXPOSICION AL MEDIO AMBIENTE.....	.0	.0	.0	-
ASFIXIAS.....	.0	.0	.1	3.6
EFFECTOS DE LA ELECTRICIDAD.....	.1	.1	.4	1.9
EFFECTOS DE RADIACIONES.....	.0	.0	.0	-
LESIONES MULTIPLES.....	1.0	.8	7.2	31.1
INFARTOS, DERRAMES CEREBRALES Y				
OTRAS PATOLOGIAS NO TRAUMATICAS	.3	.1	4.8	30.4

A.IV.2. ACCIDENTES EN JORNADA DE TRABAJO CON BAJA SEGUN NATURALEZA DE LA LESION POR COMUNIDAD AUTONOMA Y PROVINCIA

AÑO 1993

COMUNIDADES AUTONOMAS Y PROVINCIAS	TOTAL	FRACTURAS	LUXACIONES	TORCEDURAS ESQUINCES Y DISTENSIONES	LUMBALGIAS	HERNIAS DISCALES	CONMOCIONES Y TRAUMATISMOS INTERNOS	AMPUTACIONES Y PERDIDA DEL GLOBO OCULAR	OTRAS HERIDAS	TRAUMATISMOS SUPERFICIALES	CONTUSIONES Y APLASTAMIENTOS
T O T A L	534,606	55,628	11,184	137,067	43,328	782	8,587	2,501	94,479	27,814	98,872
ANDALUCIA	72,966	7,959	1,651	18,901	5,694	101	1,260	297	11,791	4,440	13,516
ALMERIA	4,526	521	119	1,287	386	9	68	22	641	362	758
CADIZ	10,886	1,127	235	2,770	976	22	187	38	1,482	737	2,107
CORDOBA	9,068	962	185	2,084	981	6	113	42	1,664	596	1,727
GRANADA	6,499	764	199	1,628	526	11	139	18	1,003	287	1,256
HUELVA	5,757	600	131	1,636	437	12	107	21	886	322	1,143
JAEN	7,389	766	118	1,754	608	8	137	44	1,272	589	1,326
MALAGA	10,350	1,141	213	2,772	807	16	171	41	1,937	595	1,719
SEVILLA	18,491	2,078	451	4,970	973	17	338	71	2,906	952	3,480
ARAGON	14,245	1,856	294	3,178	1,079	18	421	78	2,723	691	2,648
HUESCA	2,120	301	59	527	117	3	36	9	362	109	377
TERUEL	2,070	266	64	399	177	2	26	8	316	109	497
ZARAGOZA	10,055	1,289	171	2,252	785	13	359	61	2,045	473	1,774
ASTURIAS	16,890	2,139	234	3,426	1,356	24	174	88	3,019	828	3,852
ASTURIAS	16,890	2,139	234	3,426	1,356	24	174	88	3,019	828	3,852
BALEARES	12,097	1,180	189	3,654	1,083	17	176	33	2,226	440	2,075
BALEARES	12,097	1,180	189	3,654	1,083	17	176	33	2,226	440	2,075
CANARIAS	18,711	1,606	321	4,164	1,644	19	293	71	3,966	956	3,214
LAS PALMAS	9,966	825	172	2,223	836	5	157	43	2,158	422	1,759
S.C.TENERIFE	8,745	781	149	1,941	808	14	136	28	1,808	534	1,455
CANTABRIA	6,575	780	198	1,795	603	4	113	33	938	370	1,107
CANTABRIA	6,575	780	198	1,795	603	4	113	33	938	370	1,107
CASTILLA-LA MANCHA	20,391	2,204	468	4,678	1,657	37	342	91	3,573	1,176	3,651
ALBACETE	4,357	491	95	996	384	3	49	12	815	213	735
CIUDAD REAL	5,432	555	113	1,225	436	12	112	21	837	320	1,119
CUENCA	1,841	232	58	402	127	4	33	7	309	117	363
GUADALAJARA	1,915	215	68	510	161	2	23	10	347	77	332
TOLEDO	6,846	711	134	1,545	549	16	125	41	1,265	449	1,102
CASTILLA Y LEON	28,892	3,302	870	6,612	2,392	54	554	159	4,601	2,031	5,471
AVILA	994	116	35	221	77	3	27	4	191	54	163
BURGOS	4,676	505	149	1,170	373	17	75	22	766	284	884
LEON	8,580	998	164	1,596	638	10	126	50	1,387	406	2,364
PALENCIA	2,135	259	54	511	178	2	40	12	335	283	312
SALAMANCA	3,092	354	99	749	246	9	101	12	562	261	381
SEGOVIA	1,580	197	59	354	114	4	37	5	296	110	239
SORIA	1,129	117	43	259	86	-	18	4	208	90	202
VALLADOLID	5,411	567	210	1,458	586	7	106	40	658	431	733
ZAMORA	1,295	189	57	294	94	2	24	10	198	112	193
CATALUÑA	116,211	10,608	2,191	31,800	8,840	146	1,267	443	21,746	5,108	23,846
BARCELONA	91,283	8,050	1,713	25,435	7,293	110	906	330	17,152	3,777	18,641
GERONA	10,278	1,028	185	2,450	557	17	163	51	2,185	635	2,022
LERIDA	6,032	699	105	1,473	320	9	86	29	1,120	324	1,293
TARRAGONA	8,618	831	188	2,442	670	10	112	33	1,289	372	1,890
COMUNIDAD VALENCIANA	60,405	5,739	1,121	16,212	5,409	85	1,106	292	10,219	2,519	10,598
ALICANTE	13,249	1,338	258	3,230	1,209	20	210	70	2,431	735	2,438
CASTELLON	7,698	784	148	1,940	795	19	141	37	1,447	296	1,290
VALENCIA	39,458	3,617	715	11,042	3,405	46	755	185	6,341	1,488	6,870
EXTREMADURA	8,885	1,107	207	2,140	672	16	146	49	1,434	512	1,747
BADAJOS	5,563	723	124	1,408	368	9	102	29	897	339	1,044
CACERES	3,322	384	83	732	304	7	44	20	537	173	703
GALICIA	26,423	3,447	531	5,605	1,288	49	620	228	4,919	1,991	4,575
LA CORUÑA	10,417	1,411	204	2,329	569	22	254	88	1,935	852	1,681
LUGO	3,071	477	78	556	129	11	73	27	587	250	537
ORENSE	2,683	345	39	555	121	5	43	24	526	187	482
PONTEVEDRA	10,252	1,214	210	2,165	469	11	250	89	1,871	702	1,875
MADRID	68,940	6,855	1,727	19,114	5,743	128	1,163	241	11,856	3,515	11,464
MADRID	68,940	6,855	1,727	19,114	5,743	128	1,163	241	11,856	3,515	11,464
MURCIA	15,592	1,371	277	4,213	1,591	20	213	69	2,833	940	2,691
MURCIA	15,592	1,371	277	4,213	1,591	20	213	69	2,833	940	2,691
NAVARRA	9,394	886	193	2,215	771	10	132	65	1,775	468	1,748
NAVARRA	9,394	886	193	2,215	771	10	132	65	1,775	468	1,748
PAIS VASCO	33,828	4,099	602	8,357	3,135	47	528	230	6,098	1,537	5,983
ALAVA	5,273	670	82	1,340	531	8	59	32	861	302	877
GUIPUZCOA	11,106	1,355	227	2,418	1,157	31	279	103	1,944	624	1,965
VIZCAYA	17,449	2,074	293	4,599	1,447	8	190	95	3,293	611	3,141
RIOJA (LA)	3,467	418	89	855	313	6	57	33	645	239	556
RIOJA (LA)	3,467	418	89	855	313	6	57	33	645	239	556
CEUTA	396	39	13	92	32	1	10	-	71	24	74
MELILLA	298	33	8	56	26	-	12	1	46	29	56

A.IV.2. ACCIDENTES EN JORNADA DE TRABAJO CON BAJA SEGUN NATURALEZA DE LA LESION POR COMUNIDAD AUTONOMA Y PROVINCIA
CONCLUSION

AÑO 1993

COMUNIDADES AUTONOMAS Y PROVINCIAS	CUERPOS EXTRAÑOS EN LOS OJOS	CONJUNTIVITIS	QUEMADURAS	ENVENENAMIENTOS E INTOXICACIONES	EXPOSICION AL MEDIO AMBIENTE	ASFIXIAS	EFFECTOS DE LA ELECTRICIDAD	EFFECTOS DE RADIACIONES	LESIONES MULTIPLES	INFARTOS, DERRAMES CEREBRALES Y OTRAS PATOLOGIAS NO TRAUMATICAS
TOTAL.....	29,530	4,232	12,026	817	172	170	479	135	5,354	1,449
ANDALUCIA.....	3,862	760	1,520	118	26	29	74	19	686	262
ALMERIA.....	166	25	83	3	1	2	3	-	55	15
CADIZ.....	600	167	259	15	4	5	9	5	98	43
CORDOBA.....	357	59	151	13	1	1	15	1	85	25
GRANADA.....	399	32	117	9	2	2	4	2	79	23
HUELVA.....	205	50	124	9	4	7	5	2	32	24
JAEN.....	395	135	147	13	2	1	8	-	55	11
MALAGA.....	410	132	208	15	4	8	6	2	109	44
SEVILLA.....	1,330	160	431	41	9	3	24	7	173	77
ARAGON.....	528	94	395	29	4	6	14	4	143	42
HUESCA.....	113	19	40	6	-	3	3	2	32	2
TERUEL.....	109	24	53	3	1	-	-	-	15	1
ZARAGOZA.....	306	51	302	20	3	3	11	2	96	39
ASTURIAS.....	866	220	364	31	6	7	13	8	168	67
ASTURIAS.....	866	220	364	31	6	7	13	8	168	67
BALEARES.....	475	122	269	26	-	2	8	2	97	23
BALEARES.....	475	122	269	26	-	2	8	2	97	23
CANARIAS.....	1,303	168	621	49	6	19	13	7	218	53
LAS PALMAS.....	768	61	328	28	3	7	7	6	124	34
S.C.TENERIFE.....	535	107	293	21	3	12	6	1	94	19
CANTABRIA.....	299	39	174	9	5	2	6	4	71	25
CANTABRIA.....	299	39	174	9	5	2	6	4	71	25
CASTILLA-LA MANCHA.....	1,665	158	407	19	3	3	19	3	201	36
ALBACETE.....	404	42	73	1	2	-	1	-	38	3
CIUDAD REAL.....	461	37	95	7	-	-	3	2	64	13
CUENCA.....	115	22	33	-	-	-	2	-	16	1
GUADALAJARA.....	83	10	50	2	-	1	2	1	15	6
TOLEDO.....	602	47	156	9	1	2	11	-	68	13
CASTILLA Y LEON.....	1,631	179	562	37	11	8	35	6	301	76
AVILA.....	66	4	16	1	-	1	1	-	14	-
BURGOS.....	229	23	117	4	2	-	5	2	35	14
LEON.....	491	66	131	7	1	5	10	-	115	15
PALENCIA.....	77	6	37	6	2	1	2	-	15	3
SALAMANCA.....	198	15	56	7	-	-	5	-	23	14
SEGOVIA.....	98	18	28	-	-	-	3	-	15	3
SORIA.....	56	3	27	1	-	-	2	-	11	2
VALLADOLID.....	361	38	118	10	6	1	7	4	50	20
ZAMORA.....	55	6	32	1	-	-	-	-	23	5
CATALUÑA.....	5,331	766	2,534	150	50	31	106	19	981	248
BARCELONA.....	3,948	612	2,030	116	44	26	79	16	791	214
GERONA.....	619	55	208	8	4	-	9	1	71	10
LERIDA.....	347	45	110	8	-	-	6	1	54	3
TARRAGONA.....	417	54	186	18	2	5	12	1	65	21
COMUNIDAD VALENCIANA.....	4,542	507	1,155	93	13	20	43	13	586	133
ALICANTE.....	702	111	287	15	2	6	8	2	148	29
CASTELLON.....	516	45	129	9	-	-	1	1	79	21
VALENCIA.....	3,324	351	739	69	11	14	34	10	359	83
EXTREMADURA.....	517	68	147	12	2	3	7	2	85	12
BADAJOZ.....	314	48	85	6	2	2	4	-	48	11
CACERES.....	203	20	62	6	-	1	3	2	37	1
GALICIA.....	1,722	146	680	34	6	13	18	7	456	88
LA CORUÑA.....	529	64	273	9	3	7	6	2	136	43
LUGO.....	190	6	83	6	-	-	-	-	51	10
ORENSE.....	227	31	54	2	-	1	4	-	30	7
PONTEVEDRA.....	776	45	270	17	3	5	8	5	239	28
MADRID.....	3,813	558	1,550	98	25	13	76	19	788	194
MADRID.....	3,813	558	1,550	98	25	13	76	19	788	194
MURCIA.....	695	135	359	38	5	5	6	1	98	32
MURCIA.....	695	135	359	38	5	5	6	1	98	32
NAVARRA.....	609	107	243	23	2	-	13	3	95	36
NAVARRA.....	609	107	243	23	2	-	13	3	95	36
PAIS VASCO.....	1,520	177	961	44	7	8	26	17	341	111
ALAVA.....	229	29	161	12	5	2	1	-	56	16
GUIPUZCOA.....	497	61	283	9	-	2	7	4	106	34
VIZCAYA.....	794	87	517	23	2	4	18	13	179	61
RIOJA (LA).....	126	23	63	7	1	1	2	1	27	5
RIOJA (LA).....	126	23	63	7	1	1	2	1	27	5
CEUTA.....	19	1	14	-	-	-	-	-	4	2
MELILLA.....	7	4	8	-	-	-	-	-	8	4

A. IV. 3. ACCIDENTES EN JORNADA DE TRABAJO CON BAJA SEGUN NATURALEZA DE LA LESION POR SECTOR Y RAMA DE ACTIVIDAD

AÑO 1993.

TOTAL ACCIDENTES

SECTOR Y RAMA DE ACTIVIDAD	TOTAL	FRACTURAS	LUXACIONES	TORCEDURAS ESQUINCES Y DISTENSIONES	LUMBALGIAS	HERNIAS DISCALES	CONMOIONES Y TRAUMATISMOS INTERNOS	AMPUTACIONES Y PERDIDA DEL GLOBO OCULAR	OTRAS HERIDAS	TRAUMATISMOS SUPERFICIALES	CONTUSIONES Y APLASTAMIENTOS
TOTAL.....	534,606	55,628	11,184	137,067	43,328	782	8,587	2,501	94,479	27,814	98,872
SECTORES											
AGRARIO.....	31,903	4,326	878	7,962	2,276	51	732	204	5,197	1,968	5,902
NO AGRARIO.....	502,703	51,302	10,306	129,105	41,052	731	7,855	2,297	89,282	25,846	92,970
INDUSTRIA.....	199,077	18,624	3,273	44,335	16,602	284	2,573	1,479	39,093	10,084	37,927
CONSTRUCCION.....	106,200	12,788	2,293	24,433	9,265	153	1,843	289	17,188	6,000	20,562
SERVICIOS.....	197,426	19,890	4,740	60,337	15,185	294	3,439	529	33,001	9,762	34,481
RAMAS											
AGRICULTURA, GANADERIA, CAZA, SILVICULTURA.....	26,456	3,451	697	6,788	1,909	28	553	140	4,383	1,564	4,846
PESCA Y ACUICULTURA.....	5,447	875	181	1,174	367	23	179	64	814	404	1,056
EXTRACC. Y AGLOMER. DE CARBON, EXTRACCION DE PETROLEO, GAS URANIO Y TORIO.....	10,578	1,359	98	1,338	952	20	68	45	1,983	585	3,425
EXTRACCION DE MINERALES NO ENERGETICOS.....	163	19	6	40	12	-	3	-	23	13	30
INDUSTRIA DE ALIMENTOS, BEBIDAS Y TABACO.....	2,738	319	51	596	228	2	47	28	381	159	639
IND. TEXTIL Y DE CONFECCION.....	29,446	2,320	574	7,464	2,351	44	446	201	6,630	1,641	5,384
IND. DEL CUERO Y DEL CALZADO.....	9,089	793	157	2,496	690	7	100	43	1,691	435	2,003
INDUSTRIA DE LA MADERA Y DEL CORCHO, CESTERIA.....	1,822	161	24	452	135	1	25	16	457	74	312
INDUSTRIA DEL PAPEL, ARTES GRAFICAS, EDICION.....	8,524	893	139	1,558	465	15	106	172	2,387	497	1,572
COQUERIAS, REFINERIAS, TRATAM. DE COMBUSTIBLES NUCLEARES.....	9,540	952	203	2,563	857	12	119	72	1,590	486	2,084
INDUSTRIA QUIMICA.....	280	34	6	95	18	1	4	1	18	11	54
FABRICACION PRODUCTOS CAUCHO Y MATERIAS PLASTICAS.....	6,782	599	148	1,920	628	18	92	42	846	315	1,194
FABRICACION DE PRODUCTOS MINERALES NO METALICOS.....	8,039	714	120	2,053	777	9	90	55	1,519	354	1,577
METALURGIA.....	15,805	1,466	264	3,614	1,588	16	264	65	2,822	850	3,084
FABR. DE PRODUCTOS METALICOS EXCEPTO MAQUINARIA.....	8,978	1,018	109	1,832	833	13	97	62	1,241	381	1,756
CONSTRUCCION DE MAQUINARIA Y EQUIPO MECANICO.....	35,644	3,302	545	6,518	2,734	54	410	235	7,073	1,732	6,027
FABR. MAQUINAS OFICINA, MAT. INFORMATICO Y ELECTRONICO.....	17,466	1,704	255	3,516	1,565	22	238	84	3,479	826	2,928
FABRICACION DE MAQUINARIA Y MATERIAL ELECTRICO.....	1,071	90	27	323	97	-	27	3	150	55	185
FABR. DE INSTRUMENTOS MEDICOS DE PRECISION Y SIMILARES.....	3,722	281	72	974	366	7	41	15	653	172	673
FABR. AUTOMOVILES Y REMOLQUES.....	615	67	14	154	51	3	10	2	100	26	100
FABRICACION DE OTRO MATERIAL DE TRANSPORTE.....	8,291	581	103	2,316	598	8	94	42	1,703	341	1,541
FABRICACION DE MUEBLES, OTRAS IND. MANUFACT. RECICLAJE.....	5,120	471	51	1,236	505	7	66	20	675	279	799
PRODUCCION Y DISTRIBUCION DE ELECTRICIDAD, GAS Y AGUA.....	12,439	1,155	219	2,450	879	21	178	270	3,376	690	2,039
CONSTRUCCION.....	2,925	326	88	827	273	4	48	6	296	162	521
VENTA Y REPAR. DE VEHICULOS, VENTA DE COMBUSTIBLE.....	106,200	12,788	2,293	24,433	9,265	153	1,843	289	17,188	6,000	20,562
COMERCIO AL POR MAYOR, INTERMEDIARIOS DEL COMERCIO.....	17,196	1,606	353	4,000	1,369	23	259	44	3,037	893	2,883
COMERCIO AL POR MENOR, REPARACIONES DOMESTICAS.....	20,341	2,115	450	5,949	1,868	34	371	80	3,511	967	3,694
HOSTELERIA.....	30,485	2,488	636	8,541	2,370	37	415	113	8,433	1,450	4,632
TRANSP. TERREST. Y POR TUBER.....	24,637	2,157	556	6,273	1,221	29	332	45	6,655	1,124	3,726
TRANSP. MARITIMO Y FLUVIAL.....	21,783	2,701	462	6,740	1,859	28	405	66	2,070	1,067	4,619
TRANSPORTE AEREO Y ESPACIAL.....	597	66	19	154	49	2	22	4	59	39	109
ACTIV. ANEXAS A TRANSPORTES COMUNICACIONES.....	1,584	111	46	527	175	2	21	4	165	99	338
INST. FINANCIERAS Y SEGUROS.....	9,049	986	223	2,888	814	11	178	31	952	490	1,902
INMOBILIARIAS, ALQUILER DE BIENES MUEBLES.....	1,711	271	67	627	145	11	46	4	89	88	213
ACTIVIDADES INFORMATICAS INVESTIGACION Y DESARROLLO.....	1,388	193	39	379	118	2	26	5	185	56	261
OTRAS ACTIV. EMPRESARIALES.....	558	68	18	168	37	1	7	1	68	34	99
ADMN. PUBLICA, DEFEN. SEG. SOC. ORG. EXTRATERRITORIALES.....	20,760	1,926	520	7,845	1,512	26	389	20	2,195	935	3,955
EDUCACION.....	17,973	2,079	544	5,607	1,084	23	416	48	2,163	1,098	3,505
ACTIV. SANITARIAS, VETERINARIAS Y SERVICIOS SOCIALES.....	4,276	536	128	1,570	217	3	92	9	503	211	666
ACTIV. SANEAMIENTO PUBLICO.....	13,355	1,175	379	5,107	1,502	53	231	17	1,467	699	1,759
ACTIVIDADES ASOCIATIVAS RE-CREATIVAS Y CULTURALES.....	5,335	479	113	1,718	480	4	98	26	681	245	1,132
ACTIVIDADES DIVERSAS DE SERVICIOS PERSONALES.....	4,173	631	124	1,502	209	5	98	4	505	172	628
HOGARES QUE EMPLEAN PERSONAL DOMESTICO.....	1,182	109	29	425	92	-	13	6	152	47	198
	1,043	193	34	317	64	-	20	2	117	48	162

A. IV. 3. ACCIDENTES EN JORNADA DE TRABAJO CON BAJA SEGUN NATURALEZA DE LA LESION POR SECTOR Y RAMA DE ACTIVIDAD
CONTINUACION

AÑO 1993.

TOTAL ACCIDENTES

SECTOR Y RAMA DE ACTIVIDAD	CUERPOS EXTRAÑOS EN LOS OJOS	CONJUNTIVITIS	QUEMADURAS	ENVENENAMIENTOS E INTOXICACIONES	EXPOSICION AL MEDIO AMBIENTE	ASFIXIAS	EFFECTOS DE LA ELECTRICIDAD	EFFECTOS DE RADIACIONES	LESIONES MULTIPLES	INFARTOS, DERRAMES CEREBRALES Y OTRAS PATOLOGIAS NO TRAUMATICAS
TOTAL.....	29,530	4,232	12,026	817	172	170	479	135	5,354	1,449
SECTORES										
AGRARIO.....	1,288	294	353	89	11	13	12	6	256	85
NO AGRARIO.....	28,242	3,938	11,673	728	161	157	467	129	5,098	1,364
INDUSTRIA.....	14,498	2,085	5,656	280	80	58	207	80	1,420	439
CONSTRUCCION.....	7,359	685	1,575	112	33	18	167	20	1,228	189
SERVICIOS.....	6,385	1,168	4,442	336	48	81	93	29	2,450	736
RAMAS.										
AGRICULTURA, GANADERIA, CAZA, SILVICULTURA.....	1,184	282	277	81	10	3	11	4	193	52
PESCA Y ACUICULTURA.....	104	12	76	8	1	10	1	2	63	33
EXTRACC. Y AGLOMER. DE CARBON. EXTRACCION DE PETROLEO, GAS URANIO Y TORIO.....	372	114	62	10	1	5	5	-	126	10
EXTRACCION DE MINERALES NO ENERGETICOS.....	8	4	4	1	-	-	-	-	-	-
INDUSTRIA DE ALIMENTOS, BEBIDAS Y TABACO.....	163	21	66	1	1	3	3	1	26	3
IND. TEXTIL Y DE CONFECCION. IND. DEL CUERO Y DEL CALZADO.....	757	188	1,058	39	9	10	13	6	252	59
INDUSTRIA DE LA MADERA Y DEL CORCHO, CESTERIA.....	286	57	210	16	2	1	8	1	73	20
INDUSTRIA DEL PAPEL, ARTES GRAFICAS, EDICION.....	74	17	62	2	2	1	1	-	5	1
COQUERIAS, REFINERIAS, TRATAM. DE COMBUSTIBLES NUCLEARES.....	511	30	97	8	2	2	3	-	56	11
INDUSTRIA QUIMICA.....	271	67	160	7	2	-	8	5	55	27
FABRICACION PRODUCTOS CAUCHO Y MATERIAS PLASTICAS.....	4	3	24	-	-	1	1	-	3	2
FABRICACION DE PRODUCTOS MINERALES NO METALICOS.....	283	130	441	24	11	9	5	3	54	20
METALURGIA.....	340	71	274	10	2	1	4	-	55	14
FABR. DE PRODUCTOS METALICOS EXCEPTO MAQUINARIA.....	1,089	147	349	22	6	3	13	2	108	33
CONSTRUCCION DE MAQUINARIA Y EQUIPO MECANICO.....	813	102	604	7	8	-	8	-	63	31
FABR. MAQUINAS OFICINA, MAT. INFORMATICO Y ELECTRONICO.....	5,017	525	1,006	65	10	9	56	34	241	51
FABRICACION DE MAQUINARIA Y MATERIAL ELECTRICO.....	2,027	199	423	21	12	6	30	9	86	36
FABR. DE INSTRUMENTOS MEDICOS DE PRECISION Y SIMILARES.....	58	11	26	1	1	-	2	-	11	4
FABR. AUTOMOVILES Y REMOLQUES.....	263	44	105	7	2	-	6	-	26	15
FABR. DE OTRAS MATERIAS PLASTICAS.....	43	9	22	1	1	-	2	-	7	3
FABR. DE INSTRUMENTOS MEDICOS DE PRECISION Y SIMILARES.....	640	91	148	7	3	-	10	3	35	27
FABR. DE OTRAS MATERIAS PLASTICAS.....	579	157	180	8	3	2	8	13	36	25
FABR. DE INSTRUMENTOS MEDICOS DE PRECISION Y SIMILARES.....	775	74	189	13	2	2	5	2	82	18
FABR. DE OTRAS MATERIAS PLASTICAS.....	125	24	146	10	-	3	16	1	20	29
FABR. DE OTRAS MATERIAS PLASTICAS.....	7,359	685	1,575	112	33	18	167	20	1,228	189
FABR. DE OTRAS MATERIAS PLASTICAS.....	1,880	170	439	12	4	2	11	3	178	30
FABR. DE OTRAS MATERIAS PLASTICAS.....	635	81	255	14	3	4	8	1	236	65
FABR. DE OTRAS MATERIAS PLASTICAS.....	612	111	307	23	5	7	11	4	243	47
FABR. DE OTRAS MATERIAS PLASTICAS.....	334	120	1,711	56	7	21	16	-	208	46
FABR. DE OTRAS MATERIAS PLASTICAS.....	663	122	234	14	3	4	7	5	598	116
FABR. DE OTRAS MATERIAS PLASTICAS.....	29	1	16	3	-	-	-	-	9	16
FABR. DE OTRAS MATERIAS PLASTICAS.....	23	14	13	3	1	-	1	-	24	17
FABR. DE OTRAS MATERIAS PLASTICAS.....	255	34	102	8	3	2	5	1	109	55
FABR. DE OTRAS MATERIAS PLASTICAS.....	35	12	8	-	1	-	-	-	40	54
FABR. DE OTRAS MATERIAS PLASTICAS.....	65	8	18	2	-	-	1	1	22	7
FABR. DE OTRAS MATERIAS PLASTICAS.....	28	5	18	-	-	-	1	-	2	3
FABR. DE OTRAS MATERIAS PLASTICAS.....	454	164	366	103	9	22	8	3	255	53
FABR. DE OTRAS MATERIAS PLASTICAS.....	631	116	291	32	5	8	14	8	229	72
FABR. DE OTRAS MATERIAS PLASTICAS.....	150	22	90	12	-	3	1	-	50	13
FABR. DE OTRAS MATERIAS PLASTICAS.....	224	111	389	28	2	3	4	2	105	104
FABR. DE OTRAS MATERIAS PLASTICAS.....	178	40	66	7	2	2	2	1	50	11
FABR. DE OTRAS MATERIAS PLASTICAS.....	116	23	58	12	2	1	1	-	65	17
FABR. DE OTRAS MATERIAS PLASTICAS.....	33	8	48	3	-	1	1	-	15	2
FABR. DE OTRAS MATERIAS PLASTICAS.....	40	6	13	4	1	1	1	-	12	8

A.IV.3. ACCIDENTES EN JORNADA DE TRABAJO CON BAJA SEGUN NATURALEZA DE LA LESION POR SECTOR Y RAMA DE ACTIVIDAD
CONTINUACION

AÑO 1993.

ACCIDENTES LEVES

SECTOR Y RAMA DE ACTIVIDAD	TOTAL	FRACTURAS	LUXACIONES	TORCEDURAS ESGUINCES Y DISTENSIONES	LUMBALGIAS	HERNIAS DISCALES	CONMOCIONES Y TRAUMATISMOS INTERNOS	AMPUTACIONES Y PERDIDA DEL GLOBO OCULAR	OTRAS HERIDAS	TRAUMATISMOS SUPERFICIALES	CONTUSIONES Y APLASTAMIENTOS
TOTAL.....	522,509	51,038	11,001	136,386	43,190	725	7,919	1,819	93,383	27,562	97,959
SECTORES											
AGRARIO.....	30,520	3,742	841	7,867	2,269	43	657	142	5,059	1,919	5,781
NO AGRARIO.....	491,989	47,296	10,160	128,519	40,921	682	7,262	1,677	88,324	25,643	92,178
INDUSTRIA.....	195,759	17,596	3,246	44,227	16,573	271	2,439	1,072	38,684	10,024	37,619
CONSTRUCCION.....	103,578	11,576	2,260	24,321	9,248	148	1,663	216	17,002	5,956	20,403
SERVICIOS.....	192,652	18,124	4,654	59,971	15,100	263	3,160	389	32,638	9,663	34,156
RAMAS											
AGRICULTURA, GANADERIA, CAZA, SILVICULTURA.....	25,312	2,956	669	6,706	1,902	22	488	96	4,266	1,518	4,739
PESCA Y ACUICULTURA.....	5,208	786	172	1,161	367	21	169	46	793	401	1,042
EXTRACC. Y AGLOMER. DE CARBON, EXTRACCION DE PETROLEO, GAS URANIO Y TORIO.....	10,509	1,331	98	1,338	952	20	64	41	1,980	583	3,419
EXTRACCION DE MINERALES NO ENERGETICOS.....	161	18	6	40	12	-	3	-	22	13	30
INDUSTRIA DE ALIMENTOS, BEBIDAS Y TABACO.....	28,913	2,140	567	7,444	2,348	41	419	140	6,566	1,632	5,332
IND. TEXTIL Y DE CONFECCION.....	8,976	757	157	2,492	690	7	98	26	1,681	433	1,989
IND. DEL CUERO Y DEL CALZADO.....	1,788	155	24	451	134	1	23	12	454	73	303
INDUSTRIA DE LA MADERA Y DEL CORCHO, CESTERIA.....	8,318	853	138	1,557	464	14	102	119	2,339	489	1,557
INDUSTRIA DEL PAPEL, ARTES GRAFICAS, EDICION.....	9,387	909	200	2,554	857	12	115	51	1,574	485	2,063
COQUERIAS, REFINERIAS, TRATAM. DE COMBUSTIBLES NUCLEARES.....	267	30	6	94	18	1	3	1	18	11	53
INDUSTRIA QUIMICA.....	6,660	558	147	1,913	628	18	90	33	834	314	1,184
FABRICACION PRODUCTOS CAUCHO Y MATERIAS PLASTICAS.....	7,925	684	119	2,049	776	9	88	41	1,506	354	1,558
FABRICACION DE PRODUCTOS MINERALES NO METALICOS.....	15,524	1,371	262	3,602	1,587	13	252	47	2,785	846	3,056
METALURGIA.....	8,804	973	109	1,826	833	12	90	41	1,221	379	1,738
FABR. DE PRODUCTOS METALICOS EXCEPTO MAQUINARIA.....	35,061	3,087	541	6,507	2,728	53	388	176	6,993	1,720	5,982
CONSTRUCCION DE MAQUINARIA Y EQUIPO MECANICO.....	17,219	1,635	252	3,507	1,561	22	227	63	3,447	821	2,903
FABR. MAQUINAS OFICINA, MAT. INFORMATICO Y ELECTRONICO.....	1,058	86	27	323	96	-	25	3	150	55	185
FABRICACION DE MAQUINARIA Y MATERIAL ELECTRICO.....	3,672	268	71	972	364	7	41	12	648	171	671
FABR. DE INSTRUMENTOS MEDICOS DE PRECISION Y SIMILARES.....	603	63	13	154	49	3	10	2	99	26	98
FABR. AUTOMOVILES Y REMOLQUES.....	8,219	561	103	2,316	598	6	87	33	1,699	340	1,534
FABRICACION DE OTRO MATERIAL DE TRANSPORTE.....	5,067	460	51	1,233	504	7	61	14	674	279	793
FABRICACION DE MUEBLES, OTRAS IND. MANUFACT. RECICLAJE.....	12,165	1,083	217	2,445	876	20	168	199	3,324	684	2,024
PRODUCCION Y DISTRIBUCION DE ELECTRICIDAD, GAS Y AGUA.....	2,812	287	88	817	270	3	45	2	294	160	518
CONSTRUCCION.....	103,578	11,576	2,260	24,321	9,248	148	1,663	216	17,002	5,956	20,403
VENTA Y REPAR. DE VEHICULOS, VENTA DE COMBUSTIBLE.....	16,934	1,514	348	3,990	1,367	20	236	39	3,015	886	2,868
COMERCIO AL POR MAYOR, INTERMEDIARIOS DEL COMERCIO.....	19,917	1,964	445	5,924	1,864	33	351	55	3,473	960	3,662
COMERCIO AL POR MENOR, REPARACIONES DOMESTICAS.....	30,040	2,321	630	8,523	2,364	37	395	83	8,365	1,440	4,608
HOSTELERIA.....	24,247	2,007	546	6,245	1,217	28	317	34	6,603	1,116	3,707
TRANSP. TERREST. Y POR TUBER.....	21,002	2,412	454	6,703	1,856	25	348	50	2,036	1,050	4,550
TRANSP. MARITIMO Y FLUVIAL.....	546	56	19	150	46	1	20	3	58	37	104
TRANSPORTE AEREO Y ESPACIAL.....	1,544	101	46	523	174	1	20	3	161	98	337
ACTIV. ANEXAS A TRANSPORTES COMUNICACIONES.....	8,737	865	217	2,860	806	11	159	21	940	485	1,876
INST. FINANCIERAS Y SEGUROS.....	1,587	241	64	619	141	9	38	3	86	86	207
INMOBILIARIAS, ALQUILER DE BIENES MUEBLES.....	1,337	172	39	377	117	2	23	3	183	55	259
ACTIVIDADES INFORMATICAS, INVESTIGACION Y DESARROLLO.....	540	62	18	167	37	1	5	1	67	34	98
OTRAS ACTIV. EMPRESARIALES.....	20,422	1,801	513	7,812	1,506	25	368	14	2,166	930	3,938
ADMN. PUBLICA, DEFEN. SEG. SOC. ORG. EXTRATERRITORIALES.....	17,365	1,836	526	5,546	1,075	19	383	36	2,127	1,081	3,456
EDUCACION.....	4,162	484	125	1,556	215	3	88	5	497	209	658
ACTIV. SANITARIAS, VETERINARIAS Y SERVICIOS SOCIALES.....	12,897	1,005	375	5,046	1,475	40	213	11	1,429	691	1,739
ACTIV. SANEAMIENTO PUBLICO.....	5,231	439	112	1,717	479	4	88	16	678	244	1,121
ACTIVIDADES ASOCIATIVAS RECREATIVAS Y CULTURALES.....	3,980	559	118	1,476	205	4	82	4	489	168	613
ACTIVIDADES DIVERSAS DE SERVICIOS PERSONALES.....	1,168	107	29	423	92	-	12	6	150	46	197
HOGARES QUE EMPLEAN PERSONAL DOMESTICO.....	996	178	30	314	64	-	14	2	115	47	158

A.IV.3. ACCIDENTES EN JORNADA DE TRABAJO CON BAJA SEGUN NATURALEZA DE LA LESION POR SECTOR Y RAMA DE ACTIVIDAD
CONTINUACION

AÑO 1993.

ACCIDENTES LEVES

SECTOR Y RAMA DE ACTIVIDAD	CUERPOS EXTRAÑOS EN LOS OJOS	CONJUNTIVITIS	QUEMADURAS	ENVENENAMIENTOS E INTOXICACIONES	EXPOSICION AL MEDIO AMBIENTE	ASFIXIAS	EFFECTOS DE LA ELECTRICIDAD	EFFECTOS DE RADIACIONES	LESIONES MULTIPLES	INFARTOS, DERRAMES CEREBRALES Y OTRAS PATOLOGIAS NO TRAUMATICAS
TOTAL.....	29,287	4,217	11,591	784	168	118	416	133	4,222	591
SECTORES										
AGRARIO.....	1,241	291	326	86	11	3	7	5	198	32
NO AGRARIO.....	28,046	3,926	11,265	698	157	115	409	128	4,024	559
INDUSTRIA.....	14,427	2,081	5,486	274	78	42	188	79	1,148	205
CONSTRUCCION.....	7,297	684	1,491	110	32	4	140	20	921	86
SERVICIOS.....	6,322	1,161	4,288	314	47	69	81	29	1,955	268
RAMAS										
AGRICULTURA, GANADERIA, CAZA, SILVICULTURA.....	1,146	280	259	78	10	1	6	3	145	22
PESCA Y ACUICULTURA.....	95	11	67	8	1	2	1	2	53	10
EXTRACC. Y AGLOMER. DE CARBON, EXTRACCION DE PETROLEO, GAS URANIO Y TORIO.....	369	114	62	10	1	1	5	-	114	7
EXTRACCION DE MINERALES NO ENERGETICOS.....	8	4	4	1	-	-	-	-	-	-
INDUSTRIA DE ALIMENTOS, BEBIDAS Y TABACO.....	160	21	63	1	1	3	3	1	19	2
IND. TEXTIL Y DE CONFECCION.....	754	187	1,022	39	9	7	12	6	212	36
IND. DEL CUERO Y DEL CALZADO.....	285	57	208	16	2	1	6	1	60	10
INDUSTRIA DE LA MADERA Y DEL CORCHO, CESTERIA.....	72	17	58	2	2	1	1	-	4	1
INDUSTRIA DEL PAPEL, ARTES GRAFICAS, EDICION.....	501	30	94	8	2	2	3	-	42	4
COQUERIAS, REFINERIAS, TRATAM. DE COMBUSTIBLES NUCLEARES.....	270	67	155	7	2	-	8	5	42	11
INDUSTRIA QUIMICA.....	4	3	22	-	-	-	-	-	3	-
FABRICACION PRODUCTOS CAUCHO Y MATERIAS PLASTICAS.....	281	129	430	24	11	7	5	3	43	8
FABRICACION DE PRODUCTOS MINERALES NO METALICOS.....	338	71	266	10	2	1	4	-	43	6
METALURGIA.....	1,083	147	338	21	5	2	11	2	82	12
FABR. DE PRODUCTOS METALICOS EXCEPTO MAQUINARIA.....	809	102	586	7	8	-	7	-	51	12
CONSTRUCCION DE MAQUINARIA Y EQUIPO MECANICO.....	5,001	524	980	60	10	9	52	33	195	22
FABR. MAQUINAS OFICINA, MAT. INFORMatico Y ELECTRONICO.....	2,017	199	414	21	12	4	30	9	62	13
FABRICACION DE MAQUINARIA Y MATERIAL ELECTRICO.....	58	11	26	1	1	-	2	-	8	1
FABR. DE INSTRUMENTOS MEDICOS DE PRECISION Y SIMILARES.....	261	44	100	7	2	-	5	-	20	8
FABR. AUTOMOVILES Y REMOLQUES.....	43	9	21	1	1	-	1	-	7	3
FABRICACION DE OTRO MATERIAL DE TRANSPORTE.....	638	90	144	7	2	-	10	3	30	18
FABRICACION DE MUEBLES, OTRAS IND. MANUFACT. RECICLAJE.....	578	157	177	8	3	2	7	13	32	14
PRODUCCION Y DISTRIBUCION DE ELECTRICIDAD, GAS Y AGUA.....	772	74	183	13	2	2	5	2	63	9
CONSTRUCCION.....	125	24	133	10	-	-	11	1	16	8
VENTA Y REPAR. DE VEHICULOS, VENTA DE COMBUSTIBLE.....	7,297	684	1,491	110	32	4	140	20	921	86
COMERCIO AL POR MAYOR, INTERMEDIARIOS DEL COMERCIO.....	1,869	170	431	12	4	2	11	3	134	15
COMERCIO AL POR MENOR, REPARACIONES DOMESTICAS.....	628	81	248	14	3	3	8	1	173	27
HOSTELERIA.....	608	111	296	23	5	6	9	4	188	24
TRANSP. TERRESTRE Y POR TUBER.....	333	120	1,669	51	7	16	16	-	193	22
TRANSP. MARITIMO Y FLUVIAL.....	655	122	214	12	3	4	3	5	450	50
TRANSPORTE AEREO Y ESPACIAL.....	27	1	16	1	-	-	-	-	7	-
ACTIV. ANEXAS A TRANSPORTES COMUNICACIONES.....	23	14	12	2	1	-	1	-	21	6
INST. FINANCIERAS Y SEGUROS.....	254	34	97	6	3	2	3	1	85	12
INMOBILIARIAS, ALQUILER DE BIENES MUEBLES.....	35	12	7	-	1	-	-	-	30	8
ACTIVIDADES INFORMATICAS, INVESTIGACION Y DESARROLLO.....	65	8	14	2	-	-	1	1	15	1
OTRAS ACTIV. EMPRESARIALES.....	27	5	16	-	-	-	1	-	1	-
ADMN. PUBLICA, DEFEN. SEG. SOC. ORG. EXTRATERRITORIALES.....	450	164	358	99	9	22	8	3	210	26
EDUCACION.....	619	113	274	30	5	7	12	8	196	16
ACTIV. SANITARIAS, VETERINARIAS Y SERVICIOS SOCIALES.....	148	22	89	12	-	1	1	-	44	5
ACTIV. SANEAMIENTO PUBLICO.....	218	108	373	26	2	3	4	2	93	44
ACTIVIDADES ASOCIATIVAS RECREATIVAS Y CULTURALES.....	176	39	65	7	2	-	1	1	38	4
ACTIVIDADES DIVERSAS DE SERVICIOS PERSONALES.....	115	23	50	11	2	1	1	-	53	6
HOGARES QUE EMPLEAN PERSONAL DOMESTICO.....	33	8	48	2	-	1	1	-	12	1
	39	6	11	4	-	1	-	-	12	1

A. IV. 3. ACCIDENTES EN JORNADA DE TRABAJO CON BAJA SEGUN NATURALEZA DE LA LESION POR SECTOR Y RAMA DE ACTIVIDAD
CONTINUACION

AÑO 1993.

ACCIDENTES GRAVES

SECTOR Y RAMA DE ACTIVIDAD	TOTAL	FRACTURAS	LUXACIONES	TORCEDURAS ESGUINCES Y DISTENSIONES	LUMBALGIAS	HERNIAS DISCALES	CONMO- CIONES Y TRAU- MATISMOS INTERNOS	AMPUTA- CIONES Y PER- DIDA DEL GLOBO OCULAR	OTRAS HERIDAS	TRAUMA- TISMOS SUPER- FICIA- LES	CONTU- SIONES Y A- PLASTA- MIENTOS
TOTAL.....	11,020	4,539	182	652	133	57	570	680	1,060	246	820
SECTORES											
AGRARIO.....	1,281	580	37	88	7	8	67	61	135	48	107
NO AGRARIO.....	9,739	3,959	145	564	126	49	503	619	925	198	713
INDUSTRIA.....	3,031	1,008	27	103	28	13	108	406	400	57	284
CONSTRUCCION.....	2,383	1,200	33	106	14	5	144	73	182	43	139
SERVICIOS.....	4,325	1,751	85	355	84	31	251	140	343	98	290
RAMAS											
AGRICULTURA, GANADERIA, CAZA, SILVICULTURA.....	1,085	492	28	79	7	6	58	43	115	46	98
PESCA Y ACUICULTURA.....	196	88	9	9	-	2	9	18	20	2	9
EXTRACC. Y AGLOMER. DE CARBON, EXTRACCION DE PETROLEO, GAS URANIO Y TORIO.....	50	26	-	-	-	-	2	3	3	2	3
EXTRACCION DE MINERALES NO ENERGETICOS.....	2	1	-	-	-	-	-	-	1	-	-
INDUSTRIA DE ALIMENTOS, BE- BIDAS Y TABACO.....	75	29	1	3	-	-	5	12	5	3	9
IND. TEXTIL Y DE CONFECCION.....	499	179	7	17	3	3	22	61	63	8	49
IND. DEL CUERO Y DEL CALZADO.....	100	35	-	3	-	-	2	17	10	1	12
INDUSTRIA DE LA MADERA Y DEL CORCHO, CESTERIA.....	31	5	-	-	1	-	2	4	3	1	9
INDUSTRIA DEL PAPEL, ARTES GRAFICAS, EDICION.....	198	40	1	1	1	1	4	53	48	7	14
COQUERIAS, REFINERIAS, TRATAM. DE COMBUSTIBLES NUCLEARES.....	139	43	3	9	-	-	4	21	15	1	21
INDUSTRIA QUIMICA.....	11	3	-	1	-	-	1	-	-	-	1
FABRICACION PRODUCTOS CAUCHO Y MATERIAS PLASTICAS.....	109	40	1	7	-	-	2	9	10	1	10
FABRICACION DE PRODUCTOS MI- NERALES NO METALICOS.....	106	30	1	4	1	-	1	14	13	-	17
METALURGIA.....	246	94	2	12	1	3	10	18	34	4	25
FABR. DE PRODUCTOS METALICOS EXCEPTO MAQUINARIA.....	161	45	-	6	-	1	6	21	20	2	15
CONSTRUCCION DE MAQUINARIA Y EQUIPO MECANICO.....	538	210	4	11	6	1	14	59	80	12	41
FABR. MAQUINAS OFICINA, MAT. INFORMATICO Y ELECTRONICO.....	236	69	3	9	4	-	11	21	32	5	25
FABRICACION DE MAQUINARIA Y MATERIAL ELECTRICO.....	9	4	-	-	1	-	2	-	-	-	-
FABR. DE INSTRUMENTOS MEDICOS DE PRECISION Y SIMILARES.....	42	13	1	2	2	-	-	3	5	1	2
FABR. AUTOMOVILES Y REMOLQUES.....	12	4	1	-	2	-	-	-	1	-	2
FABRICACION DE OTRO MATERIAL DE TRANSPORTE.....	64	20	-	-	-	2	4	9	3	1	7
FABRICACION DE MUEBLES, OTRAS IND. MANUFACT. RECICLAJE.....	43	9	-	3	1	-	4	6	1	-	5
PRODUCCION Y DISTRIBUCION DE ELECTRICIDAD, GAS Y AGUA.....	263	71	2	5	3	1	9	71	51	6	14
CONSTRUCCION.....	97	38	-	10	2	1	3	4	2	2	3
VENTA Y REPAR. DE VEHICULOS, VENTA DE COMBUSTIBLE.....	2,383	1,200	33	106	14	5	144	73	182	43	139
COMERCIO AL POR MAYOR, INTER- MEDIARIOS DEL COMERCIO.....	242	91	5	10	2	3	21	5	21	7	14
COMERCIO AL POR MENOR, REPA- RACIONES DOMESTICAS.....	373	149	5	22	4	1	17	25	35	7	29
HOSTELERIA.....	405	164	6	16	5	-	19	30	68	10	23
TRANSP. TERREST. Y POR TUBER.....	374	149	10	28	4	1	14	11	52	8	19
TRANSP. MARITIMO Y FLUVIAL.....	650	283	8	34	3	3	45	16	27	16	53
TRANSPORTE AEREO Y ESPACIAL.....	33	10	-	4	3	1	2	1	1	2	4
ACTIV. ANEXAS A TRANSPORTES COMUNICACIONES.....	34	10	-	4	1	1	1	1	3	1	1
INST. FINANCIERAS Y SEGUROS.....	283	120	6	28	8	-	17	10	12	5	23
INMOBILIARIAS, ALQUILER DE BIENES MUEBLES.....	111	30	3	8	4	2	7	1	3	2	5
ACTIVIDADES INFORMATICAS, IN- VESTIGACION Y DESARROLLO.....	43	21	-	2	1	-	2	2	2	1	2
OTRAS ACTIV. EMPRESARIALES.....	17	6	-	1	-	-	2	-	1	-	1
ADMN. PUBLICA, DEFEN. SEG. SOC. ORG. EXTRATERRITORIALES.....	305	125	7	33	6	1	20	6	27	5	15
EDUCACION.....	566	242	17	60	9	4	32	12	32	17	44
ACTIV. SANITARIAS, VETERINA- RIAS Y SERVICIOS SOCIALES.....	109	52	3	14	2	-	3	4	6	2	8
ACTIV. SANEAMIENTO PUBLICO.....	445	170	4	60	27	13	18	6	31	8	20
ACTIVIDADES ASOCIATIVAS RE- CREATIVAS Y CULTURALES.....	97	40	1	1	1	-	10	10	3	1	9
ACTIVIDADES DIVERSAS DE SER- VICIOS PERSONALES.....	182	72	6	25	4	1	16	-	15	4	15
HOGARES QUE EMPLEAN PERSONAL DOMESTICO.....	13	2	-	2	-	-	-	-	2	1	1
	43	15	4	3	-	-	5	-	2	1	4

A.IV.3. ACCIDENTES EN JORNADA DE TRABAJO CON BAJA SEGUN NATURALEZA DE LA LESION POR SECTOR Y RAMA DE ACTIVIDAD
CONTINUACION

AÑO 1993.

ACCIDENTES GRAVES

SECTOR Y RAMA DE ACTIVIDAD	CUERPOS EXTRAÑOS EN LOS OJOS	CONJUNTIVITIS	QUEMADURAS	ENVENENAMIENTOS E INTOXICACIONES	EXPOSICION AL MEDIO AMBIENTE	ASFIXIAS	EFFECTOS DE LA ELECTRICIDAD	EFFECTOS DE RADIACIONES	LESIONES MULTIPLES	INFARTOS, DERRAMES CEREBRALES Y OTRAS PATOLOGIAS NO TRAUMATICAS
TOTAL.....	228	14	421	29	4	13	42	2	797	531
SECTORES										
AGRARIO.....	43	2	24	3	-	-	3	1	44	23
NO AGRARIO.....	185	12	397	26	4	13	39	1	753	508
INDUSTRIA.....	71	4	166	6	2	5	12	1	197	133
CONSTRUCCION.....	60	1	83	2	1	1	18	-	225	53
SERVICIOS.....	54	7	148	18	1	7	9	-	331	322
RAMAS										
AGRICULTURA, GANADERIA, CAZA, SILVICULTURA.....	37	1	16	3	-	-	3	1	39	13
PESCA Y ACUICULTURA.....	6	1	8	-	-	-	-	-	5	10
EXTRACC. Y AGLOMER. DE CARBON, EXTRACCION DE PETROLEO, GAS URANIO Y TORIO.....	3	-	-	-	-	-	-	-	6	2
EXTRACCION DE MINERALES NO ENERGETICOS.....	-	-	-	-	-	-	-	-	-	-
INDUSTRIA DE ALIMENTOS, BEBIDAS Y TABACO.....	3	-	3	-	-	-	-	-	2	-
IND. TEXTIL Y DE CONFECCION.....	3	1	35	-	-	1	-	-	31	16
IND. DEL CUERO Y DEL CALZADO.....	1	-	2	-	-	-	1	-	10	6
INDUSTRIA DE LA MADERA Y DEL CORCHO, CESTERIA.....	2	-	4	-	-	-	-	-	-	-
INDUSTRIA DEL PAPEL, ARTES GRAFICAS, EDICION.....	10	-	2	-	-	-	-	-	13	3
COQUERIAS, REFINERIAS, TRATAM. DE COMBUSTIBLES NUCLEARES.....	1	-	5	-	-	-	-	-	9	7
INDUSTRIA QUIMICA.....	-	-	2	-	-	1	1	-	-	1
FABR. DE PRODUCTOS METALICOS EXCEPTO MAQUINARIA.....	2	1	11	-	-	1	-	-	4	10
CONSTRUCCION DE MAQUINARIA Y EQUIPO MECANICO.....	4	-	17	-	-	-	1	-	10	13
FABR. DE PRODUCTOS CAUCHO Y MATERIAS PLASTICAS.....	16	1	26	5	-	-	3	1	33	15
FABR. DE PRODUCTOS METALICOS EXCEPTO MAQUINARIA.....	10	-	9	-	-	2	-	-	21	15
FABR. MAQUINAS OFICINA, MAT. INFORMatico Y ELECTRONICO.....	-	-	-	-	-	-	-	-	2	-
FABR. DE INSTRUMENTOS MEDICOS DE PRECISION Y SIMILARES.....	2	-	5	-	-	-	-	-	4	2
FABR. AUTOMOVILES Y REMOLQUES.....	-	-	1	-	-	-	1	-	-	-
FABR. DE INSTRUMENTOS MEDICOS DE PRECISION Y SIMILARES.....	2	1	4	-	-	1	-	-	4	6
FABR. DE INSTRUMENTOS MEDICOS DE PRECISION Y SIMILARES.....	1	-	3	-	-	-	-	-	4	6
FABR. DE INSTRUMENTOS MEDICOS DE PRECISION Y SIMILARES.....	3	-	6	-	-	-	-	-	16	5
IND. MANUFACT. RECICLAJE.....	-	-	12	-	-	-	4	-	3	13
PRODUCCION Y DISTRIBUCION DE ELECTRICIDAD, GAS Y AGUA.....	60	1	83	2	1	1	18	-	225	53
CONSTRUCCION.....	11	-	8	-	-	-	-	-	36	8
VENTA Y REPAR. DE VEHICULOS, VENTA DE COMBUSTIBLE.....	7	-	7	-	-	1	-	-	39	25
COMERCIO AL POR MAYOR, INTERMEDIARIOS DEL COMERCIO.....	3	-	8	-	-	-	1	-	37	15
COMERCIO AL POR MENOR, REPARACIONES DOMESTICAS.....	1	-	42	5	-	-	-	-	13	14
HOSTELERIA.....	5	-	18	1	-	-	3	-	84	51
TRANSP. TERREST. Y POR TUBER.....	1	-	-	1	-	-	-	-	1	2
TRANSP. MARITIMO Y FLUVIAL.....	-	-	1	1	-	-	-	-	1	8
TRANSPORTE AEREO Y ESPACIAL.....	-	-	1	1	-	-	-	-	1	8
ACTIV. ANEXAS A TRANSPORTES COMUNICACIONES.....	1	-	5	1	-	-	2	-	16	29
INST. FINANCIERAS Y SEGUROS.....	-	-	1	-	-	-	-	-	6	39
INMOBILIARIAS, ALQUILER DE BIENES MUEBLES.....	-	-	4	-	-	-	-	-	4	2
ACTIVIDADES INFORMATICAS, INVESTIGACION Y DESARROLLO.....	1	-	2	-	-	-	-	-	1	2
OTRAS ACTIV. EMPRESARIALES.....	3	-	7	3	-	-	-	-	29	18
ADMN. PUBLICA, DEFEN. SEG. SOC. ORG. EXTRATERRITORIALES.....	11	3	17	2	-	-	2	-	30	32
EDUCACION.....	2	-	1	-	-	1	-	-	5	6
ACTIV. SANITARIAS, VETERINARIAS Y SERVICIOS SOCIALES.....	5	3	16	2	-	-	-	-	10	52
ACTIV. SANEAMIENTO PUBLICO.....	1	1	1	-	-	2	1	-	9	6
ACTIVIDADES ASOCIATIVAS RECREATIVAS Y CULTURALES.....	1	-	8	1	-	-	-	-	7	7
ACTIVIDADES DIVERSAS DE SERVICIOS PERSONALES.....	-	-	-	1	-	-	-	-	3	1
HOGARES QUE EMPLEAN PERSONAL DOMESTICO.....	1	-	2	-	1	-	-	-	-	5

A.IV.3. ACCIDENTES EN JORNADA DE TRABAJO CON BAJA SEGUN NATURALEZA DE LA LESION POR SECTOR Y RAMA DE ACTIVIDAD
CONTINUACION

AÑO 1993.

ACCIDENTES MORTALES

SECTOR Y RAMA DE ACTIVIDAD	TOTAL	FRACTURAS	LUXACIONES	TORCEDURAS ESGUINCES Y DISTENSIONES	LUMBALGIAS	HERNIAS DISCALES	CONMO- CIONES Y TRAU- MATISMOS INTERNOS	AMPUTA- CIONES Y PER- DIDA DEL GLOBO OCULAR	OTRAS HERIDAS	TRAUMA- TISMOS SUPER- FICIA- LES	CONTU- SIONES Y A- PLASTA- MIENTOS
TOTAL.....	1,077	51	1	29	5	-	98	2	36	6	93
SECTORES											
AGRARIO.....	102	4	-	7	-	-	8	1	3	1	14
NO AGRARIO.....	975	47	1	22	5	-	90	1	33	5	79
INDUSTRIA.....	287	20	-	5	1	-	26	1	9	3	24
CONSTRUCCION.....	239	12	-	6	3	-	36	-	4	1	20
SERVICIOS.....	449	15	1	11	1	-	28	-	20	1	35
RAMAS											
AGRICULTURA, GANADERIA, CAZA, SILVICULTURA.....	59	3	-	3	-	-	7	1	2	-	9
PESCA Y ACUICULTURA.....	43	1	-	4	-	-	1	-	1	1	5
EXTRACC. Y AGLOMER. DE CARBON, EXTRACCION DE PETROLEO, GAS URANIO Y TORIO.....	19	2	-	-	-	-	2	1	-	-	3
EXTRACCION DE MINERALES NO ENERGETICOS.....	12	3	-	-	-	-	2	-	-	-	1
INDUSTRIA DE ALIMENTOS, BE- BIDAS Y TABACO.....	34	1	-	3	-	-	5	-	1	1	3
IND. TEXTIL Y DE CONFECCION.....	13	1	-	1	-	-	-	-	-	1	2
IND. DEL CUERO Y DEL CALZADO.....	3	1	-	1	-	-	-	-	-	-	-
INDUSTRIA DE LA MADERA Y DEL CORCHO, CESTERIA.....	8	-	-	-	-	-	-	-	-	1	1
INDUSTRIA DEL PAPEL, ARTES GRAFICAS, EDICION.....	14	-	-	-	-	-	-	-	1	-	-
COQUERIAS, REFINERIAS, TRATAM. DE COMBUSTIBLES NUCLEARES.....	2	1	-	-	-	-	-	-	-	-	-
INDUSTRIA QUIMICA.....	13	1	-	-	-	-	-	-	2	-	-
FABRICACION PRODUCTOS CAUCHO Y MATERIAS PLASTICAS.....	8	-	-	-	-	-	1	-	-	-	2
FABRICACION DE PRODUCTOS MI- NERALES NO METALICOS.....	35	1	-	-	-	-	2	-	3	-	3
METALURGIA.....	13	-	-	-	-	-	1	-	-	-	3
FABR. DE PRODUCTOS METALICOS EXCEPTO MAQUINARIA.....	45	5	-	-	-	-	8	-	-	-	4
CONSTRUCCION DE MAQUINARIA Y EQUIPO MECANICO.....	11	-	-	-	-	-	-	-	-	-	-
FABR. MAQUINAS OFICINA, MAT. INFORMATICO Y ELECTRONICO.....	4	-	-	-	-	-	-	-	-	-	-
FABRICACION DE MAQUINARIA Y MATERIAL ELECTRICO.....	8	-	-	-	-	-	-	-	-	-	-
FABR. DE INSTRUMENTOS MEDICOS DE PRECISION Y SIMILARES.....	-	-	-	-	-	-	-	-	-	-	-
FABR. AUTOMOVILES Y REMOLQUES FABRICACION DE OTRO MATERIAL DE TRANSPORTE.....	8	-	-	-	-	-	3	-	1	-	-
FABRICACION DE MUEBLES, OTRAS IND. MANUFACT. RECICLAJE.....	10	2	-	-	-	-	1	-	-	-	1
PRODUCCION Y DISTRIBUCION DE ELECTRICIDAD, GAS Y AGUA.....	11	1	-	-	-	-	1	-	1	-	1
CONSTRUCCION.....	16	1	-	-	1	-	-	-	-	-	-
VENTA Y REPAR. DE VEHICULOS, VENTA DE COMBUSTIBLE.....	239	12	-	6	3	-	36	-	4	1	20
COMERCIO AL POR MAYOR, INTER- MEDIARIOS DEL COMERCIO.....	20	1	-	-	-	-	2	-	1	-	1
COMERCIO AL POR MENOR, REPA- RACIONES DOMESTICAS.....	51	2	-	3	-	-	3	-	3	-	3
HOSTELERIA.....	40	3	-	2	1	-	1	-	-	-	1
TRANSP. TERREST. Y POR TUBER. TRANSP. MARITIMO Y FLUVIAL.....	16	1	-	-	-	-	1	-	-	-	-
TRANSPORTE AEREO Y ESPACIAL.....	131	6	-	3	-	-	12	-	7	1	16
ACTIV. ANEXAS A TRANSPORTES COMUNICACIONES.....	18	-	-	-	-	-	-	-	-	-	1
INST. FINANCIERAS Y SEGUROS.....	6	-	-	-	-	-	-	-	1	-	-
INMOBILIARIAS, ALQUILER DE BIENES MUEBLES.....	29	1	-	-	-	-	2	-	-	-	3
ACTIVIDADES INFORMATICAS, IN- VESTIGACION Y DESARROLLO.....	13	-	-	-	-	-	1	-	-	-	1
OTRAS ACTIV. EMPRESARIALES.....	8	-	-	-	-	-	1	-	-	-	-
ADMN. PUBLICA, DEFEN. SEG. SOC. ORG. EXTRATERRITORIALES.....	1	-	-	-	-	-	-	-	2	-	2
EDUCACION.....	33	-	-	-	-	-	1	-	-	-	-
ACTIV. SANITARIAS, VETERINA- RIAS Y SERVICIOS SOCIALES.....	42	1	1	1	-	-	1	-	4	-	5
ACTIV. SANEAMIENTO PUBLICO.....	5	-	-	-	-	-	1	-	-	-	-
ACTIVIDADES ASOCIATIVAS RE- CREATIVAS Y CULTURALES.....	7	-	-	-	-	-	-	-	-	-	2
ACTIVIDADES DIVERSAS DE SER- VICIOS PERSONALES.....	11	-	-	1	-	-	-	-	1	-	-
HOGARES QUE EMPLEAN PERSONAL DOMESTICO.....	1	-	-	-	-	-	1	-	-	-	-
	4	-	-	-	-	-	1	-	-	-	-

A.IV.3. ACCIDENTES EN JORNADA DE TRABAJO CON BAJA SEGUN NATURALEZA DE LA LESION POR SECTOR Y RAMA DE ACTIVIDAD
CONCLUSION

AÑO 1993,

ACCIDENTES MORTALES

SECTOR Y RAMA DE ACTIVIDAD	CUERPOS EXTRAÑOS EN LOS OJOS	CONJUNTIVITIS	QUEMADURAS	ENVENENAMIENTOS E INTOXICACIONES	EXPOSICION AL MEDIO AMBIENTE	ASFIXIAS	EFFECTOS DE LA ELECTRICIDAD	EFFECTOS DE RADIACIONES	LESIONES MULTIPLES	INFARTOS, DERRAMES CEREBRALES Y OTRAS PATOLOGIAS NO TRAUMATICAS
TOTAL	15	1	14	4	-	39	21	-	335	327
SECTORES										
AGRARIO	4	1	3	-	-	10	2	-	14	30
NO AGRARIO	11	-	11	4	-	29	19	-	321	297
INDUSTRIA	-	-	4	-	-	11	7	-	75	101
CONSTRUCCION	2	-	1	-	-	13	9	-	82	50
SERVICIOS	9	-	6	4	-	5	3	-	164	146
RAMAS										
AGRICULTURA, GANADERIA, CAZA, SILVICULTURA	1	1	2	-	-	2	2	-	9	17
PESCA Y ACUICULTURA	3	-	1	-	-	8	-	-	5	13
EXTRACC. Y AGLOMER. DE CARBON	-	-	-	-	-	4	-	-	6	1
EXTRACCION DE PETROLEO, GAS URANIO Y TORIO	-	-	-	-	-	-	-	-	-	-
EXTRACCION DE MINERALES NO ENERGETICOS	-	-	-	-	-	-	-	-	5	1
INDUSTRIA DE ALIMENTOS, BEBIDAS Y TABACO	-	-	1	-	-	2	1	-	9	7
IND. TEXTIL Y DE CONFECCION	-	-	-	-	-	-	1	-	3	4
IND. DEL CUERO Y DEL CALZADO	-	-	-	-	-	-	-	-	1	-
INDUSTRIA DE LA MADERA Y DEL CORCHO, CESTERIA	-	-	1	-	-	-	-	-	1	4
INDUSTRIA DEL PAPEL, ARTES GRAFICAS, EDICION	-	-	-	-	-	-	-	-	4	9
COQUERIAS, REFINERIAS, TRATAM. DE COMBUSTIBLES NUCLEARES	-	-	-	-	-	-	-	-	-	1
INDUSTRIA QUIMICA	-	-	-	-	-	1	-	-	7	2
FABRICACION PRODUCTOS CAUCHO Y MATERIAS PLASTICAS	-	-	-	-	-	-	-	-	1	4
FABRICACION DE PRODUCTOS MINERALES NO METALICOS	-	-	-	-	-	1	1	-	12	12
METALURGIA	-	-	1	-	-	-	-	-	2	6
FABR. DE PRODUCTOS METALICOS EXCEPTO MAQUINARIA	-	-	-	-	-	-	1	-	13	14
CONSTRUCCION DE MAQUINARIA Y EQUIPO MECANICO	-	-	-	-	-	-	-	-	3	8
FABR. MAQUINAS OFICINA, MAT. INFORMATICO Y ELECTRONICO	-	-	-	-	-	-	-	-	1	3
FABRICACION DE MAQUINARIA Y MATERIAL ELECTRICO	-	-	-	-	-	-	1	-	2	5
FABR. DE INSTRUMENTOS MEDICOS DE PRECISION Y SIMILARES	-	-	-	-	-	-	-	-	-	-
FABR. AUTOMOVILES Y REMOLQUES	-	-	-	-	-	-	-	-	1	3
FABRICACION DE OTRO MATERIAL DE TRANSPORTE	-	-	-	-	-	-	1	-	-	5
FABRICACION DE MUEBLES, OTRAS IND. MANUFACT. RECICLAJE	-	-	-	-	-	-	-	-	3	4
PRODUCCION Y DISTRIBUCION DE ELECTRICIDAD, GAS Y AGUA	-	-	1	-	-	3	1	-	1	8
CONSTRUCCION	2	-	1	-	-	13	9	-	82	50
VENTA Y REPAR. DE VEHICULOS	-	-	-	-	-	-	-	-	8	7
VENTA DE COMBUSTIBLE	-	-	-	-	-	-	-	-	8	7
COMERCIO AL POR MAYOR, INTERMEDIARIOS DEL COMERCIO	-	-	-	-	-	-	-	-	24	13
COMERCIO AL POR MENOR, REPARACIONES DOMESTICAS	1	-	3	-	-	1	1	-	18	8
HOSTELERIA	-	-	-	-	-	2	-	-	2	10
TRANSP. TERRESTRE Y POR TUBER.	3	-	2	1	-	-	1	-	64	15
TRANSP. MARITIMO Y FLUVIAL	1	-	-	1	-	-	-	-	1	14
TRANSPORTE AEREO Y ESPACIAL	-	-	-	-	-	-	-	-	2	3
ACTIV. ANEXAS A TRANSPORTES	-	-	-	-	-	-	-	-	-	-
COMUNICACIONES	-	-	-	1	-	-	-	-	8	14
INST. FINANCIERAS Y SEGUROS	-	-	-	-	-	-	-	-	4	7
INMOBILIARIAS, ALQUILER DE BIENES MUEBLES	-	-	-	-	-	-	-	-	3	4
ACTIVIDADES INFORMATICAS, INVESTIGACION Y DESARROLLO	-	-	-	-	-	-	-	-	-	1
OTRAS ACTIV. EMPRESARIALES	1	-	1	1	-	-	-	-	16	9
ADMN. PUBLICA, DEFEN. SEG. SOC.	-	-	-	-	-	-	-	-	3	24
ORG. EXTRATERRITORIALES	1	-	-	-	-	1	-	-	1	2
EDUCACION	-	-	-	-	-	1	-	-	1	2
ACTIV. SANITARIAS, VETERINARIAS Y SERVICIOS SOCIALES	1	-	-	-	-	-	-	-	2	8
ACTIV. SANEAMIENTO PUBLICO	1	-	-	-	-	-	-	-	3	1
ACTIVIDADES ASOCIATIVAS RECREATIVAS Y CULTURALES	-	-	-	-	-	-	-	-	5	4
ACTIVIDADES DIVERSAS DE SERVICIOS PERSONALES	-	-	-	-	-	-	-	-	-	-
HOGARES QUE EMPLEAN PERSONAL DOMESTICO	-	-	-	-	-	-	1	-	-	2

A.IV.4. ACCIDENTES EN JORNADA DE TRABAJO CON BAJA SEGUN NATURALEZA DE LA LESION POR FORMA EN QUE SE PRODUJERON

AÑO 1993

FORMA	TOTAL	FRACTURAS	LUXACIONES	TORCEDURAS ESGUIN. Y DISTENSIONES	LUMBAL- GIAS	HERNIAS - DISCALES	CONMOCIO- NES Y - TRAUMA- TISMOS INTERNOS	AMPUTAC. Y PERDIDA DEL GLO- BO OCULAR	OTRAS HERIDAS	TRAU- MATIS. SUPERFIC.	CONTU- SIONES Y APLASTA- MIENT.
T O T A L.....	534,606	55,628	11,184	137,067	43,328	782	8,587	2,501	94,479	27,814	98,872
CAIDAS DE PERSONAS A DISTINTO NIVEL.....	49,803	10,403	1,701	17,559	764	45	1,403	45	2,774	2,724	10,721
CAIDAS DE PERSONAS AL MISMO NIVEL.....	54,763	8,404	1,836	23,211	863	38	1,063	27	3,485	3,005	12,046
CAIDAS DE OBJETOS POR DESPLOME O DERRUMBAMIENTO.....	7,471	1,389	141	855	114	8	235	20	1,213	576	2,628
CAIDAS DE OBJETOS EN MANIPULACION.....	37,529	8,122	689	3,912	221	18	600	108	7,610	2,848	11,943
CAIDAS POR OBJETOS DESPRENDIDOS.....	4,026	650	65	377	34	-	101	11	809	333	1,304
PISADAS SOBRE OBJETOS.....	29,119	1,713	419	19,811	243	11	238	24	4,027	681	1,767
CHOQUES CONTRA OBJETOS INMOVILES..	23,037	2,030	516	3,800	169	9	694	39	6,194	2,331	6,693
CHOQUES CONTRA OBJETOS MOVILES....	13,672	1,378	285	1,883	69	7	361	118	4,617	1,163	3,358
GOLPES POR OBJETOS O HERRAMIENTAS.....	104,006	9,865	1,327	10,734	504	37	1,577	489	41,112	8,373	27,709
PROYECCION DE FRAGMENTOS O PARTICULAS.....	34,940	167	33	232	50	2	123	26	4,241	561	594
ATRAPAMIENTO POR O ENTRE OBJETOS.....	38,136	6,775	498	2,468	79	21	355	1,497	11,860	2,271	11,766
ATRAPAMIENTO POR VUELCO DE MAQUINAS, TRACTORES O VEHICULOS.....	2,010	408	35	228	39	1	52	40	297	111	627
SOBRESFUERZOS.....	104,007	1,703	3,285	49,219	40,008	568	1,054	-	3,233	1,501	3,246
EXPOSICION A TEMPERATURAS AMBIENTALES EXTREMAS.....	540	-	-	-	-	-	12	-	72	-	-
CONTACTOS TERMICOS..	4,647	-	-	-	-	-	16	-	198	-	-
EXPOSICION A CONTACTOS ELECTRICOS.....	1,860	10	3	36	9	-	3	2	64	10	30
EXPOSICION A SUSTANCIAS NOCIVAS..	1,688	-	-	-	-	-	16	-	227	24	-
CONTACTOS CON SUSTANCIAS CAUSTICAS O CORROSIVAS.....	4,113	-	-	-	-	-	15	1	449	33	-
EXPOSICION A RADIACIONES.....	483	-	-	-	-	-	6	-	44	6	-
EXPLOSIONES.....	725	24	1	10	2	-	21	12	102	17	30
INCENDIOS.....	621	8	2	7	3	-	1	1	14	4	11
ACCIDENTES CAUSADOS POR SERES VIVOS....	3,753	446	97	584	31	1	138	11	951	267	897
ATROPELLOS O GOLPES CON VEHICULOS.....	12,208	2,133	251	2,141	126	16	503	30	886	975	3,502
PATOLOGIAS NO TRAUMATICAS.....	1,449	-	-	-	-	-	-	-	-	-	-

A.IV.4. ACCIDENTES EN JORNADA DE TRABAJO CON BAJA SEGUN NATURALEZA DE LA LESION POR FORMA EN QUE SE PRODUJERON
CONCLUSION

AÑO 1993

FORMA	CUERPOS EXTRAÑOS EN LOS OJOS	CONJUN- TIVITIS	QUEMADURAS	ENVENENAM. E INTOXIC.	EXPOSIC. AL MED.- AMB.	ASFIXIAS	E FEC. DE ELECTRIC.	E FEC. DE RADIACIO- NES	LESIONES MULTIPLES	INFARTOS, - DERRAMES - CEREBRA- LES Y - OTRAS PA- TOLOGIAS NO TRAU- MAT.
T O T A L.....	29,530	4,232	12,026	817	172	170	479	135	5,354	1,449
CAIDAS DE PERSONAS A DISTINTO NIVEL.....	108	29	106	18	11	15	13	-	1,364	-
CAIDAS DE PERSONAS AL MISMO NIVEL.....	82	25	169	7	11	4	1	1	485	-
CAIDAS DE OBJETOS POR DESPLOME O DERRUMBAMIENTO.....	79	12	40	3	2	7	-	-	149	-
CAIDAS DE OBJETOS EN MANIPULACION.....	422	94	728	6	6	3	4	2	193	-
CAIDAS POR OBJETOS DESPRENDIDOS.....	192	23	45	1	1	-	1	-	79	-
PISADAS SOBRE OBJETOS.....	33	9	70	2	8	-	3	1	59	-
CHOQUES CONTRA OBJETOS INMOVILES..	291	68	73	6	3	2	2	-	117	-
CHOQUES CONTRA OBJETOS MOVILES....	159	33	63	2	4	1	-	1	170	-
GOLPES POR OBJETOS O HERRAMIENTAS.....	1,266	333	239	13	19	4	9	3	393	-
PROYECCION DE FRAGMENTOS O PARTICULAS.....	25,565	1,984	1,249	18	-	2	25	12	56	-
ATRAPAMIENTO POR O ENTRE OBJETOS.....	106	18	185	3	7	7	1	1	218	-
ATRAPAMIENTO POR VUELCO DE MAQUINAS, TRACTORES O VEHICULOS.....	7	4	16	2	-	1	-	1	141	-
SOBRESFUERZOS.....	-	-	-	-	28	9	-	-	153	-
EXPOSICION A TEMPERATURAS AMBIENTALES EXTREMAS.....	-	-	411	-	36	2	-	1	6	-
CONTACTOS TERMICOS..	-	-	4,412	-	5	-	-	2	14	-
EXPOSICION A CONTACTOS ELECTRICOS.....	77	318	860	3	2	2	409	13	9	-
EXPOSICION A SUSTANCIAS NOCIVAS.	210	263	389	474	-	71	-	4	10	-
CONTACTOS CON SUSTANCIAS CAUSTICAS O CORROSIVAS.....	766	681	1,928	196	-	22	-	5	17	-
EXPOSICION A RADIACIONES.....	-	291	47	-	1	-	-	87	1	-
EXPLOSIONES.....	45	16	397	1	5	1	5	-	36	-
INCENDIOS.....	8	3	528	14	-	14	-	-	3	-
ACCIDENTES CAUSADOS POR SERES VIVOS....	60	16	21	48	17	3	-	-	165	-
ATROPELLOS O GOLPES CON VEHICULOS.....	54	12	50	-	6	-	6	1	1,516	-
PATOLOGIAS NO TRAUMATICAS.....	-	-	-	-	-	-	-	-	-	1,449

A. IV. 5. ACCIDENTES EN JORNADA DE TRABAJO CON BAJA SEGUN NATURALEZA DE LA LESION POR APARATO O AGENTE MATERIAL CAUSANTE

AÑO 1993

APARATO O AGENTE MATERIAL CAUSANTE	TOTAL	FRACTURAS	LUXACIONES	TORCEDURAS ESGUIN. Y DISTENSIONES	LUMBALGIAS	HERNIAS DISCALES	CONMO-CIONES Y TRAUMATISMOS INTERNOS	AMPUTACION Y PERDIDA DEL GLOBO OCULAR	OTRAS HERIDAS	TRAUMATISMOS SUPERFIC.	CONTUSIONES Y APLASTAMIENT.
T O T A L	534,606	55,628	11,184	137,067	43,328	782	8,587	2,501	94,479	27,814	98,872
GENERALES	78,958	10,668	2,288	34,765	2,624	73	1,534	105	5,619	3,992	15,700
AGENTES GENERALES SIN ESPECIFICAR	4,166	325	110	1,339	337	9	78	8	669	218	770
ABERTURAS EN PAREDES.....	546	56	10	96	37	1	21	1	114	48	131
ABERTURAS EN SUELOS.....	3,042	400	77	1,344	96	1	51	4	206	150	634
ACCESOS Y SALIDAS (PUERTAS).....	5,840	925	141	1,083	315	8	126	30	868	467	1,789
ALMACEN EN GENERAL.....	47	3	2	20	4	-	3	-	6	3	5
BARANDILLAS Y PASAMANOS.....	402	51	14	88	12	1	8	1	37	36	141
CONTENEDORES.....	2,803	287	51	722	311	1	55	15	282	160	846
DEPOSITOS Y TANQUES PARA LIQUIDOS	543	72	12	106	56	1	12	2	60	34	112
DESNIVELES Y ESCALONES.....	5,463	781	127	3,188	110	2	112	4	178	193	706
ESTANTERIAS DE ALMACENAMIENTO.....	1,678	170	48	382	57	3	53	4	377	115	436
ESTRUCTURA GENERAL DE EDIFICIOS.....	1,039	231	34	170	64	-	50	4	92	78	229
ESTRUCTURAS METALICAS PARA SUSTENTACION DE ANDAMIADAS, PASADIZOS Y PLATAFORMAS ELEVADO (EXCEPTO ANDAMIOS).....	933	165	22	317	32	-	16	2	66	42	229
RAMPAS O PLANOS INCLINADOS.....	926	132	29	420	28	-	19	-	61	47	170
SILOS Y TOLVAS.....	416	46	9	91	27	-	9	5	61	22	114
SUPERFICIES DE TRANSITO O TRABAJO	47,936	6,599	1,511	24,537	881	36	841	19	2,176	2,140	8,687
TECHOS Y PAREDES.....	1,748	291	58	366	51	3	61	1	196	152	487
ZONAS DE CARGA Y DESCARGA.....	509	44	9	194	89	1	5	-	31	33	95
CALZADO Y VESTIMENTA.....	558	34	16	226	72	2	2	4	89	22	53
FISICOS	12,486	505	117	1,199	96	2	96	2	549	243	736
AGENTES ATMOSFERICOS EXTERIORES O FISICOS SIN ESPECIFICAR.....	214	17	3	53	10	-	5	-	19	8	17
AGUA.....	3,603	427	99	989	62	1	69	-	143	169	579
CALOR.....	552	3	-	10	4	-	-	-	19	2	6
FRIO.....	28	2	1	3	-	-	1	-	3	-	4
FUEGO.....	934	9	1	15	2	-	2	-	26	3	9
HUMEDAD.....	153	25	6	59	6	-	6	-	3	4	38
ILUMINACION.....	102	5	1	28	4	-	3	-	14	2	20
POLVO.....	6,787	14	4	36	8	1	9	2	311	52	59
RADIACIONES.....	103	3	2	3	-	-	-	-	10	2	4
RUIDO.....	10	-	-	3	-	-	1	-	1	1	-
QUIMICOS	6,907	82	24	266	29	1	42	4	562	61	168
AGENTES QUIMICOS SIN ESPECIFICAR	2,979	72	22	219	22	1	28	3	275	42	128
ANESTESICOS Y ALERGICOS.....	102	-	-	2	1	-	1	-	26	6	3
ASFIXIANTES E IRRITANTES.....	364	2	1	13	-	-	-	-	25	-	7
CAUSTICOS Y CORROSIVOS.....	2,923	6	1	21	5	-	12	-	208	12	25
TOXICOS Y VENENOSOS.....	539	2	-	11	1	-	1	1	28	1	5
EXPLOSIVOS	351	6	1	18	4	-	4	6	20	7	18
ATMOSFERAS DEFLAGRANTES.....	32	1	1	6	1	-	-	-	6	3	6
EXPLOSIVOS LIQUIDOS Y GASEOSOS.....	54	2	-	1	1	-	-	1	3	-	4
EXPLOSIVOS SOLIDOS.....	76	3	-	4	1	-	4	5	8	3	6
PRODUCTOS INFLAMABLES (NO EXPLOSIVOS).....	189	-	-	7	1	-	-	-	3	1	2
PRODUCTOS Y MATERIALES	180,132	15,315	3,436	41,743	25,551	353	2,413	277	35,557	9,179	31,023
CULTIVO VEGETAL Y SUS PRODUCTOS.....	7,780	633	141	1,713	478	3	162	9	1,276	452	1,198
PIEDRAS, CASCOTES, TIERRAS, ETC.....	15,066	1,741	205	3,034	1,042	16	201	24	1,940	801	3,620
PRODUCTOS CERAMICOS (LADRILLOS, TEJAS, BOVEDILLAS, ETC.).....	12,143	1,250	200	2,381	1,373	21	162	15	2,300	694	2,267
PRODUCTOS DE MADERA (TABLONES, PUNTALES, ETC.).....	22,331	2,876	461	4,685	1,964	39	412	41	3,265	1,531	5,795
PRODUCTOS EMPAQUETADOS (CAJAS, BALAS, FARDOS, SACOS, ETC.).....	45,680	2,390	1,335	17,332	13,786	158	571	15	2,684	1,488	5,504
PROD. METALICOS (CLAVOS, ALAMBRES, CHAPAS, PERFILES, ETC.).....	54,059	5,186	691	7,404	3,995	73	662	152	16,433	3,122	9,932
RECIPIENTES (CUBOS, LATAS, BIDONES, TONELES, ETC.) (EXCLUYE LOS A PRESION).....	10,133	760	230	3,006	1,971	24	118	9	1,443	426	1,603
VIDRIOS Y PLASTICOS.....	8,812	286	91	883	362	9	68	11	5,213	503	674
PRODUCTOS DE PAPEL Y CARTON.....	1,671	94	35	562	271	6	25	1	214	71	195
PRODUCTOS CARNICOS Y DE PESCADO.....	2,457	99	47	743	309	4	32	-	789	91	235

A.IV.5. ACCIDENTES EN JORNADA DE TRABAJO CON BAJA SEGUN NATURALEZA DE LA LESION POR APARATO O AGENTE MATERIAL CAUSANTE
CONTINUACION

AÑO 1993

APARATO O AGENTE MATERIAL CAUSANTE	TOTAL	FRACTURAS	LUXACIONES	TORCEDURAS ESQUIN Y DISTENSIONES	LUMBALGIAS	HERNIAS DISCALES	CONMOCIONES Y TRAUMATISMOS INTERNOS	AMPUTACION Y PERDIDA DEL GLOBO OCULAR	OTRAS HERIDAS	TRAUMATISMOS SUPERFIC.	CONTUSIONES Y APLASTAMIENT.
ANDAMIOS, ESCALERAS.....	36,315	6,329	1,098	15,451	915	38	813	32	1,833	1,790	7,225
ANDAMIOS.....	7,199	1,453	228	1,959	325	11	233	10	529	458	1,694
ESCALERAS.....	29,116	4,876	870	13,492	590	27	580	22	1,304	1,332	5,531
MEDIOS DE ELEVACION.....	10,659	1,601	218	2,472	676	12	207	83	1,245	667	3,233
GRUAS.....	1,786	344	40	325	89	2	44	23	219	111	522
APARATOS DE ELEVACION.....	2,836	497	58	448	145	2	63	55	449	204	838
ACCESORIOS PARA ELEVACION.....	6,037	760	120	1,699	442	8	100	5	577	352	1,873
MEDIOS DE TRANSPORTE.....	54,321	7,991	1,314	14,910	2,813	73	1,443	200	4,827	3,498	14,263
VIA FERREA.....	1,948	273	27	548	225	6	23	10	158	88	528
RODANTES, EXCEPTO REMOLQUES Y TRACTORES.....	45,864	6,580	1,098	12,839	2,303	54	1,243	110	3,946	2,929	12,023
REMOLQUES.....	925	199	29	184	42	3	19	9	78	91	250
TRACTORES.....	1,738	336	45	423	73	1	53	16	188	93	449
TRANSPORTADORES.....	1,690	248	36	267	78	2	18	49	312	115	515
AEREOS Y ACUATICOS.....	2,156	355	79	649	92	7	87	6	145	182	498
AGENTES PARA PRODUC. UTILIZACION Y TRANSMISION ENERGIA.....	9,737	821	201	1,908	964	18	142	97	1,630	502	1,684
ELECTRICOS.....	1,214	96	19	230	217	4	10	8	145	65	206
MOTORES Y TURBINAS NO ELECTRICOS.....	1,418	123	35	315	259	5	21	10	201	75	272
AGENTES MECANICOS DE TRANSMISION.....	4,934	503	109	1,035	349	5	89	74	1,023	291	995
AGENTES ELECTRICOS DE TRANSMISION.....	2,171	99	38	328	139	4	22	5	261	71	211
HERRAMIENTAS.....	51,687	3,553	789	7,692	3,058	68	520	234	21,784	2,932	7,697
ELECTRICAS PORTATILES.....	6,458	387	59	467	75	5	38	70	2,474	321	563
NEUMATICAS PORTATILES.....	1,247	196	26	197	66	1	22	7	231	83	280
MANUALES.....	43,982	2,970	704	7,028	2,917	62	460	157	19,079	2,528	6,854
APARATOS Y EQUIPOS.....	31,046	2,911	627	6,480	2,782	55	508	90	3,419	1,498	5,894
RECIPIENTES A PRESION.....	8,474	989	185	1,832	770	18	143	26	1,235	494	1,867
COMPRESORES.....	1,041	164	21	182	113	1	21	6	132	62	265
EQUIPOS DE BOMBEO.....	552	67	7	109	96	1	6	10	70	31	101
EQUIPOS DE SOLDADURA.....	5,717	97	15	200	128	2	30	12	319	59	164
HORNO, CALDERAS, ESTUFAS, ETC. (EXCEP. ALTOS HORNO).....	1,439	113	20	240	126	1	21	4	128	58	247
OTROS APARATOS.....	13,823	1,481	379	3,917	1,549	32	287	32	1,535	794	3,250
MAQUINAS.....	48,725	4,816	670	6,015	1,968	50	527	1,333	16,095	2,853	9,590
DE OBTENCION, FUNDICION Y TEMPLE (SIDEROMETAL).....	1,610	201	27	340	183	2	19	21	222	88	386
SIN ARRANCAR VIRUTA, EXCEP. PRENSAS (SIDEROMETAL PRINCIPALMENTE).....	2,567	313	28	199	57	2	41	91	765	168	577
PRENSAS (SIDEROMETAL, MADERA, PAPEL VINIC., ETC.).....	1,242	193	25	147	55	2	8	97	237	53	377
CON ARRANQUE DE VIRUTA Y ABRASIVOS EXCEPTO TORNOS Y SIERRAS (SIDEROMETAL PRINCIPALMENTE).....	2,390	188	19	204	45	-	19	39	774	120	318
TORNOS (SIDEROMETAL, MADERA, CERAMICA, ETC.).....	1,414	148	21	179	56	5	14	23	455	85	237
SIERRAS (SIDEROMETAL, MADERA, CARNICAS, ETC.).....	5,042	227	26	97	25	2	21	185	2,436	239	277
DE CORTE, EXCEPTO SIERRAS (MADERA Y AGRICOLA).....	912	40	9	41	6	-	2	9	648	57	65
CON ARRANQUE DE VIRUTA (MADERA PRINCIPALMENTE).....	1,802	87	8	49	9	2	6	185	1,079	114	166
PREPARACION E HILATURA DE FIBRAS (TEXTIL).....	394	32	10	59	14	1	3	10	94	28	115
PARA TEJER (TEXTIL PRINCIPALMENTE).....	677	92	11	140	55	1	7	5	123	41	188
DE ACABADO (TEXTIL, PAPEL, ETC.).....	222	27	-	36	18	-	1	7	35	18	71
FABRICACION DE PAPEL Y CARTON EXCEP. MOLINOS (PAPEL Y ARTES GRAFICAS PRINCIPALMENTE).....	282	42	8	37	9	-	5	7	57	16	86
MOLINOS (PAPEL Y ARTES GRAFICAS, CERAMICA, HARINERA, ETC.).....	235	37	3	35	17	2	2	15	50	10	48
DE ARTES GRAFICAS (ARTES GRAFICAS).....	931	126	10	128	53	-	3	20	224	64	279
PREPARACION DE PASTA (CERAMICA, LACTEAS, PANADERIA, CHACINERIA, VINICOLA, ETC.).....	630	83	9	93	34	-	6	25	152	31	173
ELABORACION DE PIEZAS (CERAMICA PRINCIPALMENTE).....	271	22	4	33	10	1	4	11	121	20	37

A. IV. 5. ACCIDENTES EN JORNADA DE TRABAJO CON BAJA SEGUN NATURALEZA DE LA LESION POR APARATO O AGENTE MATERIAL CAUSANTE
CONTINUACION

AÑO 1993

APARATO O AGENTE MATERIAL CAUSANTE	TOTAL	FRACTURAS	LUXACIONES	TORCEDURAS ESQUIN Y DISTENSIONES	LUMBALGIAS	HERNIAS DISCALES	CONMO-CIONES Y TRAUMATISMOS INTERNOS	AMPUTAC. Y PERDIDA DEL GLOBO OCULAR	OTRAS HERIDAS	TRAUMATISMOS SUPERFIC.	CONTUSIONES Y APLASTAMIENT.
PREPARACION DE CEMENTOS (CEMENTOS Y DERIV. PRINCIPALMENTE).....	118	14	3	21	9	-	1	1	19	10	34
PARA FIBROCEMENTO (CEMENTOS Y DERIV. PRINCIPALMENTE).....	101	13	1	18	6	-	1	1	18	6	32
FABRICACION DE VIDRIO (INDUSTRIA DE VIDRIO PRINCIPALMENTE).....	132	16	1	14	-	-	1	4	51	11	30
DE MATANZA (INDUSTRIAS CARNICAS) DE CHACINERIA (INDUSTRIAS CARNICAS PRINCIPALMENTE).....	74	6	1	9	-	-	1	2	40	3	10
PARA LECHE Y DERIVADOS (LACTEAS PRINCIPALMENTE).....	3,809	68	10	112	18	-	12	84	3,096	204	172
PARA VINO Y ACEITE (VINICOLA Y OLEICOLA PRINCIPALMENTE).....	121	16	6	17	4	2	2	3	36	5	23
PARA VINO Y ACEITE (VINICOLA Y OLEICOLA PRINCIPALMENTE).....	117	15	1	12	6	-	2	7	33	8	28
PARA CONSERVAS (INDUS. CONSERVAS PRINCIPALMENTE).....	896	94	19	130	27	1	9	35	213	69	241
DE LIMPIA (HARINERA Y DERIVADAS PRINCIPALMENTE).....	101	12	1	26	10	-	1	1	10	7	29
DE SELECCION Y MOLTURACION (HARINERA Y DERIV. PRINCIPALMENTE).....	7	-	-	3	-	-	-	-	2	1	1
PANADERIA (INDUSTRIA PANADERA).....	282	25	-	19	5	-	4	13	63	18	112
DE TABACOS (INDUSTRIA TABAQUERA) PARA PREPARACION DE PIELS (INDUS. DE LA PIEL PRINCIPALMENTE).....	38	6	-	6	1	-	-	-	9	4	12
PARA CALZADO (INDUST. DEL CALZADO).....	216	23	6	26	7	-	4	3	55	10	60
PARA CALZADO (INDUST. DEL CALZADO).....	94	12	-	9	-	-	1	1	36	7	13
PARA PREPARACION (CAUCHO, PLASTICO).....	50	6	-	9	1	-	-	3	15	2	14
PARA MANIPULACION (CAUCHO Y PLASTICO PRINCIPALMENTE).....	63	10	2	6	2	1	-	4	10	-	26
PARA FABRICACION DE ARTICULOS (CAUCHO Y PLASTICO).....	312	31	1	63	23	1	2	6	49	14	85
PARA LA INDUSTRIA QUIMICA, EXCEPTO SEPARADORES (QUIMICAS, POLVORAS Y EXPLOSIVOS).....	92	8	1	22	6	-	-	1	17	4	24
SEPARADORES (QUIMICA, EXPLOSIVOS, VINICOLA, ETC.).....	17	3	1	4	2	-	-	-	1	1	3
DE DEMOLICION Y PREPARACION DEL TERRENO (CONSTRUCCION Y AGRICULTURA PRINCIPALMENTE).....	1,204	184	32	284	91	-	30	11	131	83	305
PARA CIMENTACION Y ESTRUCTURAS DE HORMIGON (CONSTRUCCION).....	1,471	201	41	274	111	4	25	13	209	84	413
COMPACTADORAS (CONSTRUCCION).....	53	10	4	9	5	-	-	1	6	3	13
MOTOCULTORES Y MOTOMAQUINAS (AGRICULTURA).....	82	9	1	16	7	-	2	2	17	8	17
TRANSFORM. DEL TERRENO (AGRICULT.).....	49	5	-	7	-	-	1	2	20	4	8
LABOREO (AGRICULTURA).....	372	74	8	59	36	1	10	7	57	25	83
SIEMBRA, PLANTACION Y PROTECCION DE CULTIVOS (AGRICULTURA).....	84	23	-	7	3	-	2	3	18	4	18
RECOLECCION (AGRICULTURA).....	561	84	11	79	33	-	6	25	189	22	85
EQUIPOS DE GRANJA, EXCEPTO REMOLQUES (AGRICULTURA).....	17	2	-	-	1	-	-	1	8	2	1
FABRICACION DE POLVORAS Y EXPLOSIVOS (POLVORAS Y EXPLOSIVOS).....	3	-	-	-	-	-	-	1	2	-	-
OTRAS MAQUINAS SIDEROMETALURGIA.....	252	47	6	45	20	-	2	2	54	17	56
OTRAS MAQUINAS PARA MADERA, CONSTRUCCION, ETC.....	1,096	75	12	80	21	-	5	34	384	74	122
OTRAS MAQUINAS PARA LA INDUSTRIA TEXTIL, PAPEL Y ARTES GRAFICAS, PIEL Y CALZADO, ETC.....	895	58	17	123	35	-	6	4	344	63	174
OTRAS MAQUINAS PARA CONSTRUCCION, AGRICULTURA, ETC.....	265	29	3	38	12	-	4	3	83	21	44
ROBOTS.....	39	4	-	3	1	-	1	-	7	4	14
MAQUINAS SIN ESPECIFICAR.....	15,021	1,775	263	2,648	819	20	231	305	3,321	903	3,888
ANIMALES.....	2,366	322	81	417	72	5	76	8	616	144	474
ANIMALES.....	2,366	322	81	417	72	5	76	8	616	144	474
PERSONAS.....	8,233	525	277	3,486	1,660	32	218	6	509	346	959
PERSONAS.....	8,233	525	277	3,486	1,660	32	218	6	509	346	959
ARMAS.....	71	5	1	3	-	-	5	2	29	7	6
ARMAS.....	71	5	1	3	-	-	5	2	29	7	6
ARTES DE PESCA.....	1,163	178	42	242	116	2	39	22	185	95	202
ARTES DE PESCA.....	1,163	178	42	242	116	2	39	22	185	95	202
PATOLOGIAS NO TRAUMATICAS PATOLOGIAS NO TRAUMATICAS.....	1,449	-	-	-	-	-	-	-	-	-	-

A.IV.5. ACCIDENTES EN JORNADA DE TRABAJO CON BAJA SEGUN NATURALEZA DE LA LESION POR APARATO O AGENTE MATERIAL CAUSANTE
CONTINUACION

AÑO 1993

APARATO O AGENTE MATERIAL CAUSANTE	CUERPOS EXTRA- ÑOS EN - LOS OJOS	CONJUN- TIVITIS	QUEMADU- RAS	ENVENE- NAM. E INTOXIC.	EXPOSIC. AL MED. AMB.	ASFIXIAS	E FEC. DE ELEC- TRIC.	E FEC. DE RADIO- CIONES	LESIONES MULTI- PLES	INFAR- TOS, DE- RRAMES CEREBRA- LES Y - OTRAS PATOLO- GIAS NO TRAUMAT.
T O T A L	29,530	4,232	12,026	817	172	170	479	135	5,354	1,449
GENERALES	431	90	230	30	9	10	6	1	783	-
AGENTES GENERALES SIN ESPECIFICAR	136	40	59	13	8	1	2	-	44	-
ABERTURAS EN PAREDES.....	18	3	-	-	-	-	-	-	10	-
ABERTURAS EN SUELOS.....	11	2	8	2	-	4	-	-	52	-
ACCESOS Y SALIDAS (PUERTAS).....	49	3	8	-	-	-	-	-	28	-
ALMACEN EN GENERAL.....	-	-	-	-	-	-	-	-	1	-
BARANDILLAS Y PASAMANOS.....	4	-	2	-	-	-	-	-	7	-
CONTENEDORES.....	37	7	10	2	-	-	-	-	17	-
DEPOSITOS Y TANQUES PARA LIQUIDOS	16	6	41	3	-	-	1	-	9	-
DESNIVELES Y ESCALONES.....	3	1	5	2	-	-	-	-	51	-
ESTANTERIAS DE ALMACENAMIENTO.....	18	2	2	-	-	-	-	-	11	-
ESTRUCTURA GENERAL DE EDIFICIOS.....	12	1	3	1	-	1	1	-	68	-
ESTRUCTURAS METALICAS PARA SUSTENTACION DE ANDAMIADAS.....	3	-	1	-	-	-	-	-	9	-
PASADIZOS Y PLATAFORMAS ELEVADO (EXCEPTO ANDAMIOS).....	4	-	2	-	-	-	-	-	36	-
RAMPAS O PLANOS INCLINADOS.....	5	1	2	-	-	-	-	-	12	-
SILOS Y TOLVAS.....	11	4	3	1	-	3	-	-	10	-
SUPERFICIES DE TRANSITO O TRABAJO	51	12	70	6	1	1	1	1	366	-
TECHOS Y PAREDES.....	37	4	2	-	-	-	-	-	39	-
ZONAS DE CARGA Y DESCARGA.....	-	-	-	-	-	-	-	-	8	-
CALZADO Y VESTIMENTA.....	16	4	12	-	-	-	1	-	5	-
FISICOS	5,852	563	2,362	32	26	19	17	15	55	-
AGENTES ATMOSFERICOS EXTERIORES O FISICOS SIN ESPECIFICAR.....	33	13	18	-	6	2	1	1	8	-
AGUA.....	26	17	957	10	3	13	-	-	39	-
CALOR.....	9	5	482	3	6	-	2	-	1	-
FRIO.....	-	1	10	-	3	-	-	-	-	-
FUEGO.....	30	16	803	8	-	3	3	1	3	-
HUMEDAD.....	-	-	2	1	1	-	-	-	2	-
ILUMINACION.....	11	5	5	-	-	-	4	-	-	-
POLVO.....	5,731	471	68	10	5	1	2	1	2	-
RADIACIONES.....	12	35	15	-	-	-	5	12	-	-
RUIDO.....	-	-	2	-	2	-	-	-	-	-
QUIMICOS	1,497	1,016	2,440	525	60	87	-	10	33	-
AGENTES QUIMICOS SIN ESPECIFICAR	553	391	927	204	38	30	-	8	16	-
ANESTESICOS Y ALERGICOS.....	11	21	8	15	4	2	-	-	2	-
ASFIXIANTE E IRRITANTES.....	94	72	77	46	4	22	-	1	-	-
CAUSTICOS Y CORROSIVOS.....	729	453	1,313	100	13	12	-	1	12	-
TOXICOS Y VENENOSOS.....	110	79	115	160	1	21	-	-	3	-
EXPLOSIVOS	23	9	208	6	4	2	1	-	14	-
ATMOSFERAS DEFLAGRANTES.....	-	1	6	-	1	-	-	-	-	-
EXPLOSIVOS LIQUIDOS Y GASEOSOS.....	4	2	28	-	2	1	-	-	5	-
EXPLOSIVOS SOLIDOS.....	3	-	27	1	-	1	1	-	9	-
PRODUCTOS INFLAMABLES (NO EXPLOSIVOS).....	16	6	147	5	1	-	-	-	-	-
PRODUCTOS Y MATERIALES	11,462	1,012	1,953	59	24	17	24	5	729	-
CULTIVO VEGETAL Y SUS PRODUCTOS	930	232	494	18	6	1	3	-	31	-
PIEDRAS, CASCOTES, TIERRAS, ETC.	2,048	172	71	2	2	5	4	-	138	-
PRODUCTOS CERAMICOS (LADRILLOS, TEJAS, BOVEDILLAS, ETC.).....	1,161	105	146	4	3	-	2	1	58	-
PRODUCTOS DE MADERA (TABLONES, PUNTALES, ETC.).....	1,013	66	31	6	1	-	-	-	145	-
PRODUCTOS EMPAQUETADOS (CAJAS, BALAS, FARDOS, SACOS, ETC.).....	233	45	37	1	3	2	3	-	93	-
PROD. METALICOS (CLAVOS, ALAMBRES, CHAPAS, PERFILES, ETC.).....	5,296	291	610	13	1	1	12	2	183	-
RECIPIENTES (CUBOS, LATAS, BIDONES, TONELES, ETC.) (EXCLUYE LOS A PRESION).....	80	34	387	3	3	5	-	1	30	-
VIDRIOS Y PLASTICOS.....	474	35	148	5	3	3	-	1	43	-
PRODUCTOS DE PAPEL Y CARTON.....	162	24	6	-	-	-	-	-	5	-
PRODUCTOS CARNICOS Y DE PESCADO.....	65	8	23	7	2	-	-	-	3	-

A. IV. 5. ACCIDENTES EN JORNADA DE TRABAJO CON BAJA SEGUN NATURALEZA DE LA LESION POR APARATO O AGENTE MATERIAL CAUSANTE
CONTINUACION

AÑO 1993

APARATO O AGENTE MATERIAL CAUSANTE	CUERPOS EXTRA- ROS EN - LOS OJOS	CONJUN- TIVITIS	QUEMADU- RAS	ENVENE- NAM. E INTOXIC.	EXPOSIC. AL MED. AMB.	ASFIXIAS	EFEC. DE ELEC- TRIC.	EFEC. DE RADIO- CIONES	LESIONES MULTI- PLES	INFAR- TOS, DE- CEREBRA- LES Y - OTRAS PATOLO- GIAS NO TRAUMAT.
ANDAMIOS, ESCALERAS.....	60	11	27	3	-	-	1	1	688	-
ANDAMIOS.....	25	2	8	2	-	-	-	1	261	-
ESCALERAS.....	35	9	19	1	-	-	1	-	427	-
MEDIOS DE ELEVACION.....	82	8	24	-	-	1	8	-	122	-
GRUAS.....	18	1	5	-	-	-	4	-	39	-
APARATOS DE ELEVACION.....	23	2	4	-	-	1	4	-	43	-
ACCESORIOS PARA ELEVACION.....	41	5	15	-	-	-	-	-	40	-
MEDIOS DE TRANSPORTE.....	457	58	318	9	3	6	10	4	2,124	-
VIA FERREA.....	19	4	5	-	-	-	1	-	33	-
RODANTES, EXCEPTO REMOLQUES Y TRACTORES.....	394	46	268	7	2	1	6	4	2,011	-
REMOLQUES.....	8	1	2	-	-	-	1	-	9	-
TRACTORES.....	14	6	12	-	-	1	-	-	28	-
TRANSPORTADORES.....	10	-	23	-	-	-	2	-	15	-
AEREOS Y ACUATICOS.....	12	1	8	2	1	4	-	-	28	-
AGENTES PARA PRODUC. UTILIZACION Y TRANSMISION ENERGIA.....	391	115	899	14	3	-	267	11	70	-
ELECTRICOS.....	53	24	102	1	1	-	27	-	6	-
MOTORES Y TURBINAS NO ELECTRICOS.....	45	2	48	1	-	-	-	-	6	-
AGENTES MECANICOS DE TRANSMISION.....	193	28	153	11	1	-	30	3	42	-
AGENTES ELECTRICOS DE TRANSMISION.....	100	61	596	1	1	-	210	8	16	-
HERRAMIENTAS.....	2,843	141	191	13	6	3	11	2	150	-
ELECTRICAS PORTATILES.....	1,874	49	48	1	2	1	4	-	20	-
NEUMATICAS PORTATILES.....	94	10	29	1	-	1	-	-	3	-
MANUALES.....	875	82	114	11	4	1	7	2	127	-
APARATOS Y EQUIPOS.....	2,796	1,031	2,587	56	8	11	97	75	121	-
RECIPIENTES A PRESION.....	364	74	414	15	-	3	2	-	43	-
COMPRESORES.....	52	4	15	-	-	-	1	-	2	-
EQUIPOS DE BOMBEO.....	16	6	25	3	-	-	2	-	2	-
EQUIPOS DE SOLDADURA.....	2,187	902	1,409	29	1	-	79	73	11	-
HORNOS, CALDERAS, ESTUFAS, ETC. (EXCEP. ALTOS HORNOS).....	50	7	402	1	3	1	3	1	13	-
OTROS APARATOS.....	127	38	322	8	4	7	10	1	50	-
MAQUINAS.....	3,542	151	764	17	7	5	37	11	274	-
DE OBTENCION, FUNDICION Y TEMPLE (SIDEROMETAL).....	45	4	61	-	1	-	1	-	9	-
SIN ARRANCAR VIRUTA, EXCEP. PRENSAS (SIDEROMETAL PRINCIPALMENTE).....	286	14	12	1	-	-	3	1	9	-
PRENSAS (SIDEROMETAL, MADERA, PAPEL VINIC., ETC.).....	21	-	15	-	-	-	-	-	12	-
CON ARRANQUE DE VIRUTA Y ABRASIVOS EXCEPTO TORNOS Y SIERRAS (SIDEROMETAL PRINCIPALMENTE).....	597	18	37	1	-	-	-	-	11	-
TORNOS (SIDEROMETAL, MADERA, CERAMICA, ETC.).....	171	1	14	-	-	-	-	-	5	-
SIERRAS (SIDEROMETAL, MADERA, CARNICAS, ETC.).....	1,423	29	31	1	-	-	3	5	15	-
DE CORTE, EXCEPTO SIERRAS (MADERA Y AGRICOLA).....	23	2	2	-	-	-	-	-	8	-
CON ARRANQUE DE VIRUTA (MADERA PRINCIPALMENTE).....	73	5	7	-	-	-	-	-	12	-
PREPARACION E HILATURA DE FIBRAS (TEXTIL).....	16	-	9	-	-	-	-	-	3	-
PARA TEJER (TEXTIL PRINCIPALMENTE).....	2	1	7	-	-	-	-	-	4	-
DE ACABADO (TEXTIL, PAPEL, ETC.).....	2	-	6	-	-	-	-	-	1	-
FABRICACION DE PAPEL Y CARTON EXCEP. MOLINOS (PAPEL Y ARTES GRAFICAS PRINCIPALMENTE).....	7	3	3	1	-	1	-	-	-	-
MOLINOS (PAPEL Y ARTES GRAFICAS, CERAMICA, HARINERA, ETC.).....	8	-	6	-	-	-	-	-	2	-
DE ARTES GRAFICAS (ARTES GRAFICAS).....	15	2	7	-	-	-	-	-	-	-
PREPARACION DE PASTA (CERAMICA, LACTEAS, PANADERIA, CHACINERIA, VINICOLA, ETC.).....	6	1	10	-	-	-	2	-	5	-
ELABORACION DE PIEZAS (CERAMICA PRINCIPALMENTE).....	6	-	1	-	-	-	-	-	1	-

A.IV.5. ACCIDENTES EN JORNADA DE TRABAJO CON BAJA SEGUN NATURALEZA DE LA LESION POR APARATO O AGENTE MATERIAL CAUSANTE
CONCLUSION

AÑO 1993

APARATO O AGENTE MATERIAL CAUSANTE	CUERPOS EXTRA-ROS EN LOS OJOS	CONJUN-TIVITIS	QUEMADU-RAS	ENVENE-NAM, E INTOXIC.	EXPOSIC. AL MED. -AMB.	ASFIXIAS	EFEC. DE ELEC-TRIC.	EFEC. DE RADIA-CIONES	LESIONES MULTI-PLES	INFAR-TOS, DE-RRAMES -CEREBRA-LES Y -OTRAS PATOLO-GIAS NO TRAUMAT.
PREPARACION DE CEMENTOS (CEMENTOS Y DERIV. PRINCIPALMENTE).....	5	-	-	-	-	-	-	-	1	-
PARA FIBROCEMENTO (CEMENTOS Y DERIV. PRINCIPALMENTE).....	4	-	1	-	-	-	-	-	-	-
FABRICACION DE VIDRIO (INDUSTRIA DE VIDRIO PRINCIPALMENTE).....	2	-	1	-	-	-	-	-	1	-
DE MATANZA (INDUSTRIAS CARNICAS) DE CHACINERIA (INDUSTRIAS CARNICAS PRINCIPALMENTE).....	19	-	2	-	1	-	2	-	9	-
PARA LECHE Y DERIVADOS (LACTEAS PRINCIPALMENTE).....	1	-	4	-	-	-	1	-	1	-
PARA VINO Y ACEITE (VINICOLA Y OLEICOLA PRINCIPALMENTE).....	1	-	3	1	-	-	-	-	-	-
PARA CONSERVAS (INDUS. CONSERVAS PRINCIPALMENTE).....	10	1	40	1	-	-	-	-	6	-
DE LIMPIA (HARINERA Y DERIVADAS PRINCIPALMENTE).....	1	-	1	-	-	-	-	-	2	-
DE SELECCION Y MOLTURACION (HARINERA Y DERIV. PRINCIPALMENTE).....	-	-	-	-	-	-	-	-	-	-
PANADERIA (INDUSTRIA PANADERA) DE TABACOS (INDUSTRIA TABAQUERA) PARA PREPARACION DE PIELES (INDUS. DE LA PIEL PRINCIPALMENTE).....	18	-	2	-	-	-	-	-	2	-
PARA CALZADO (INDUST. DEL CALZADO).....	12	-	3	-	-	-	-	-	-	-
PARA PREPARACION (CAUCHO, PLASTICO).....	-	-	-	-	-	-	-	-	-	-
PARA MANIPULACION (CAUCHO Y PLASTICO PRINCIPALMENTE).....	-	-	1	-	-	-	-	-	1	-
PARA FABRICACION DE ARTICULOS (CAUCHO Y PLASTICO).....	7	-	29	-	1	-	-	-	-	-
PARA LA INDUSTRIA QUIMICA, EXCEPTO SEPARADORES (QUIMICAS, POLVORAS Y EXPLOSIVOS).....	2	1	5	-	-	1	-	-	-	-
SEPARADORES (QUIMICA, EXPLOSIVOS, VINICOLA, ETC.).....	2	-	-	-	-	-	-	-	-	-
DE DEMOLICION Y PREPARACION DEL TERRENO (CONSTRUCCION Y AGRICULTURA PRINCIPALMENTE).....	16	1	7	2	-	-	-	-	27	-
PARA CIMENTACION Y ESTRUCTURAS DE HORMIGON (CONSTRUCCION).....	45	5	27	1	-	-	8	-	10	-
COMPACTADORAS (CONSTRUCCION).....	-	-	1	-	-	-	-	-	1	-
MOTOCULTORES Y MOTOMAQUINAS (AGRICULTURA).....	-	-	1	-	-	-	-	-	2	-
TRANSFORM. DEL TERRENO (AGRICULT.).....	2	-	-	-	-	-	-	-	-	-
LABOREO (AGRICULTURA).....	7	-	2	-	-	-	-	-	3	-
SIEMBRA, PLANTACION Y PROTECCION DE CULTIVOS (AGRICULTURA).....	2	-	2	1	-	-	-	-	1	-
RECOLECCION (AGRICULTURA).....	14	-	4	-	1	-	-	-	8	-
EQUIPOS DE GRANJA, EXCEPTO REMOLQUES (AGRICULTURA).....	1	-	1	-	-	-	-	-	-	-
FABRICACION DE POLVORAS Y EXPLOSIVOS (POLVORAS Y EXPLOSIVOS).....	-	-	-	-	-	-	-	-	-	-
OTRAS MAQUINAS SIDEROMETALURGIA. OTRAS MAQUINAS PARA MADERA, CONSTRUCCION, ETC.....	256	9	19	1	1	-	1	-	2	-
OTRAS MAQUINAS PARA LA INDUSTRIA TEXTIL, PAPEL Y ARTES GRAFICAS, PIEL Y CALZADO, ETC.....	12	3	56	-	-	-	-	-	-	-
OTRAS MAQUINAS PARA CONSTRUCCION, AGRICULTURA, ETC.....	19	1	5	1	-	-	2	-	-	-
ROBOTS.....	-	1	3	-	-	-	-	-	1	-
MAQUINAS SIN ESPECIFICAR.....	378	47	301	5	2	3	14	5	93	-
ANIMALES.....	32	9	6	47	19	-	-	-	38	-
ANIMALES.....	32	9	6	47	19	-	-	-	38	-
PERSONAS.....	34	14	12	5	3	8	-	-	139	-
PERSONAS.....	34	14	12	5	3	8	-	-	139	-
ARMAS.....	5	1	1	1	-	-	-	-	5	-
ARMAS.....	5	1	1	1	-	-	-	-	5	-
ARTES DE PESCA.....	23	3	4	-	-	1	-	-	9	-
ARTES DE PESCA.....	23	3	4	-	-	1	-	-	9	-
PATOLOGIAS NO TRAUMATICAS PATOLOGIAS NO TRAUMATICAS.....	-	-	-	-	-	-	-	-	-	1,449

A. IV. 6. ACCIDENTES EN JORNADA DE TRABAJO CON BAJA SEGUN NATURALEZA DE LA LESION POR OCUPACION

AÑO 1993

OCUPACION	TOTAL	FRACTURAS	LUXACIONES	TORCEDURAS ESGUINCES Y DISTENSIONES	LUMBALGIAS	HERNIAS DISCALES	CONMO- CIONES Y TRAU- MATISMOS INTERNOS	AMPUTA- CIONES Y PER- DIDA DEL GLOBO OCULAR	OTRAS HERIDAS	TRAUMA- TISMOS SUPER- FICIA- LES	CONTU- SIONES Y A- PLASTA- MIENTOS
T O T A L.....	534,606	55,628	11,184	137,067	43,328	782	8,587	2,501	94,479	27,814	98,872
PROFESIONALES CIENCIAS QUIMICAS, FISICAS, GEOLOGICAS Y TECNICOS SIMILARES.....	369	42	10	100	29	-	5	1	54	10	52
ARQUITECTOS E INGENIEROS SUPERIORES.....	208	29	8	62	13	1	6	3	17	15	34
ARQUITECTOS E INGENIEROS TECNICOS Y SIMILARES.....	1,003	153	29	345	77	2	17	5	86	38	148
PILOTOS Y OFICIALES DE NAVEGACION AEREA Y MARITIMA	222	29	6	64	16	3	7	3	28	8	26
PROFESIONALES DE CIENCIAS BIOLOGICAS, TECNICOS EN AGRONOMIA Y SILVICULTURA Y SIMILARES.....	157	23	2	38	15	-	3	1	27	12	25
MEDICOS, VETERINARIOS, FARMACEUTICOS Y SIMILARES..	653	115	29	215	32	9	12	-	64	29	69
AYUDANTES TECNICOS SANITARIOS Y AUXILIARES EN MEDICINA, VETERINARIA Y FARMACIA.....	6,593	578	201	2,766	818	34	123	4	630	301	764
ESTADISTICOS, MATEMATICOS, ACTUARIOS, ANALISTAS DE INFORMATICA Y TECNICOS EN ESTAS CIENCIAS.....	289	39	12	108	20	-	5	2	25	17	41
ECONOMISTAS.....	74	6	-	28	11	1	1	-	11	3	8
ESPECIALISTAS Y TECNICOS EN CONTABILIDAD.....	106	19	7	39	11	-	2	-	8	7	7
PROFESIONALES DEL DERECHO.....	115	22	10	36	3	1	2	1	8	6	12
PROFESORES.....	1,491	257	58	680	72	1	30	2	85	58	184
MIEMBROS DEL CLERO Y SIMILARES ESCRITORES, PERIODISTAS Y SIMILARES.....	139	16	3	51	11	-	2	-	17	5	26
ESCUultores, PINTORES, DECORADORES, FOTOGRAFOS Y PROFESIONALES SIMILARES.....	258	30	11	76	20	-	5	-	31	18	40
PROFESIONALES DE LA MUSICA Y DE ESPECT. ARTISTICOS.....	440	65	16	157	15	1	20	1	44	21	58
PROFESIONALES DEL DEPORTE.....	854	151	28	413	34	-	21	1	62	25	96
PROFESIONALES, TECNICOS Y SIMILARES NO CLASIFICADOS EN OTRAS RUBRICAS.....	377	46	9	153	47	1	16	-	19	16	60
MIEMBROS ORGANOS DE GOBIERNO, LEGISLATIVOS Y CONSULTIVOS Y PERSONAL DIRECTIVOS DE ADMIN. PUBLICA.....	29	4	3	9	1	-	1	-	4	-	5
DIRECTORES Y GERENTES DE EMPRESAS.....	3,162	542	78	873	284	15	68	18	387	133	459
JEFES DE OFICINAS ADMIN. PUBLICAS Y PRIVADAS.	1,662	274	51	545	134	9	39	8	172	70	213
TAQUIGRAFOS, MECANOGRAFOS Y OPERADORES DE MAQ. PERFORADORAS DE FICHAS Y CINTAS Y SIMILARES.....	111	11	5	46	8	-	1	-	8	8	17
EMPLEADOS DE CONTABILIDAD Y CAJA, TAQUILLEROS Y SIMILARES.....	2,118	185	48	820	177	4	40	2	270	100	372
OPERADORES DE MAQUINAS FACTURADORAS, CONTABLES, DE CALCULAR Y DE TRATAMIENTO AUTOMATICO DE DATOS.....	74	9	4	27	5	-	-	-	7	3	11
JEFES E INSPECTORES DE SERVICIOS EN LOS TRANSPORTES Y COMUNICACIONES.....	1,113	108	18	502	99	2	14	2	65	41	199
JEFES DE TREN, REVISORES Y COBRADORES EN MEDIOS DE TRANSPORTE DE VIAJEROS.....	171	17	5	73	13	-	5	2	4	15	29
CARTEROS, ORDENANZAS Y RECADEROS.....	3,692	486	115	1,104	125	-	92	6	263	238	1,020
TELEFONISTAS, TELEGRAFISTAS Y SIMILARES.....	362	49	10	123	15	1	4	-	44	25	68
EMPLEADOS DE SERVICIOS ADMINISTRATIVOS Y SIMILAR NO CLASIFICADOS EN OTRAS RUBRICAS.....	10,465	1,327	302	4,238	715	28	175	19	910	506	1,667
DIRECTORES Y GERENTES DE EMPRESAS Y ESTABLECIMIENTOS COMERCIALES.....	707	133	25	186	51	2	17	2	101	28	102
PROPIETARIOS-GERENTES DE EMPRESAS Y ESTABLECIMIENTOS COMERCIALES.....	268	39	4	61	30	-	8	2	40	13	51
JEFES DE VENTAS Y JEFES Y AGENTES DE COMPRAS.....	1,049	162	27	332	95	11	32	6	134	35	147

A.IV.6. ACCIDENTES EN JORNADA DE TRABAJO CON BAJA SEGUN NATURALEZA DE LA LESION POR OCUPACION
CONTINUACION

AÑO 1993

OCUPACION	TOTAL	FRAC- TURAS	LUXACIO- NES	TORCEDU- RAS ESGUIN- CES Y DISTEN- SIONES	LUMBAL- GIAS	HERNIAS DISCALES	CONMO- CIONES Y TRAU- MATISMOS INTERNOS	AMPU- TACIONES Y PER- DIDA DEL GLOBO OCULAR	OTRAS HERIDAS	TRAUMA- TISMOS SUPER- FICIA- LES	CONTU- SIONES Y A- PLASTA- MIENTOS
AGENTES TECNICOS DE VENTAS, VIAJANTES Y REPRESENTANTES DE COMERCIO.....	2,511	400	72	889	203	2	50	8	200	120	366
AGENTES DE CAMBIO Y BOLSA, CORREDORES DE COMERCIO, AGENTES PROPIED. INMOB. DE SEGUROS Y OTROS.....	379	48	10	126	31	2	11	-	46	18	64
DEPENDIENTES DE COMERCIO, VENDEDORES Y SIMILARES.....	27,524	2,138	573	7,597	1,869	20	374	114	8,306	1,309	4,036
COMERCIANTE, VENDEDORES Y SIMILARES NO CLASIFICADOS EN OTRAS RUBRICAS.....	24	4	-	6	2	-	-	-	4	1	6
DIRECTORES Y GERENTES SERV. HOSTELERIA Y SIMILARES	117	17	4	28	4	4	6	-	23	6	18
PROPIETARIOS-GERENTES DE ESTABLECIMIENTOS DE HOSTELERIA Y SIMILARES.....	45	7	2	15	-	-	-	-	14	2	3
ENCARGADOS DE PERSONAL DE SERVICIOS DOMESTICOS EN ESTABLECIMIENTOS, HOGARES Y SIMILARES.....	1,165	123	27	337	93	4	14	1	260	52	159
COCINEROS, CAMAREROS Y SIMILARES.....	18,540	1,459	376	4,387	846	20	238	46	5,610	871	2,531
PERSONAL DE SERVICIO EN ESTABLECIMIENTOS, HOGARES Y SIMILARES NO CLASIFICADOS EN OTROS GRUPOS.....	2,322	175	52	852	244	3	42	1	313	117	412
CONSERJES, PORTEROS, PERSONAL DE LIMPIEZA DE EDIFICIOS Y SIMILARES.....	20,694	1,867	558	7,436	1,584	23	379	26	2,435	933	3,830
TRABAJADORES DEL LAVADO, LIMPIEZA Y PLANCHADO DE ROPA Y SIMILARES.....	857	56	21	315	59	2	17	5	84	38	175
PERSONAL DE LOS SERVICIOS DE PELUQUERIA, TRATAMIENTO DE BELLEZA Y SIMILARES.....	414	33	11	169	17	-	3	-	69	18	56
PERSONAL DE LOS SERVICIOS DE PROTECC. Y SEGURIDAD.....	7,828	870	226	3,053	373	11	186	12	662	418	1,546
PERSONAL DE SERVICIOS DIVERSOS NO CLASIFICADOS EN OTROS SUBGRUPOS.....	696	99	10	272	55	1	6	-	78	38	111
DIRECTORES Y JEFES DE EMPRESAS O EXPLOTACIONES AGRARIAS Y DE LA PESCA.....	876	154	34	200	60	1	29	6	119	60	148
TRABAJADORES POR CUENTA PROPIA DE EXPLOTACIONES AGRARIAS Y DE LA PESCA.....	1,849	522	103	334	40	6	83	39	208	124	281
TRABAJADORES AGRICOLAS, GANADEROS Y SIMILARES.....	23,550	2,720	560	6,482	1,849	24	456	113	3,707	1,342	4,420
TRABAJADORES FORESTALES.....	2,608	270	66	497	136	4	52	4	732	166	469
TRABAJADORES DE LA PESCA, DE LA CAZA Y SIMILARES.....	3,532	542	116	790	241	16	114	39	537	260	692
CONTRAMAESTRES, JEFES DE TALLER, CAPATACES Y ENCARGADOS GENERALES.....	13,094	1,632	283	3,356	1,264	33	267	103	1,878	587	2,239
MINEROS, CANTEROS Y DEMAS TRABAJADORES DE EXTRACCION DE MINERALES (INCLUIDOS LIQUIDOS Y GASES).....	12,238	1,546	128	1,696	1,087	23	106	55	2,206	663	3,836
TRABAJADORES SIDEROMETALURGICOS.....	13,150	1,335	178	2,669	1,172	22	127	97	2,295	590	2,553
TRABAJADORES DE LA PREPARACION Y DEL TRATAMIENTO DE LA MADERA Y DE LA FABRICACION DE PAPEL.....	3,870	411	66	663	214	8	43	68	1,025	247	775
TRABAJADORES EN LA PREPARACION Y OBTENCION DE PRODUCTOS QUIMICOS Y TRABAJADORES ASIMILADOS.....	5,153	398	111	1,434	467	10	69	32	659	244	955
TRABAJADORES DE LA PREPARACION Y OBTENCION PRODUCTOS TEXTILES Y SIMILARES.....	5,004	424	80	1,279	384	3	47	25	918	252	1,249
TRABAJADORES DEL CURTIDO, PREPARACION Y TRATAMIENTO DE PIELS.....	1,097	98	17	262	89	1	14	3	273	37	199
TRABAJADORES DE LA PREPARACION, ELABORACION Y FABRICACION DE PRODUCTOS ALIMENTICIOS Y BEBIDAS.....	21,798	1,551	398	5,273	1,562	27	312	160	5,606	1,209	3,985
TRABAJADORES DE LA ELABORACION DEL TABACO.....	315	23	3	113	40	2	3	1	36	18	58
TRABAJADORES DE LA CONFEC. DE PRENDAS DE VESTIR, TAPICEROS Y SIMILARES.....	2,090	155	42	652	122	3	26	3	502	104	346
TRABAJADORES DE LA FABRICACION DE CALZADO Y DEMAS PRODUCTOS DE CUERO NATURAL O ARTIFICIAL.....	903	81	11	224	54	-	9	13	235	43	144

A.IV.6. ACCIDENTES EN JORNADA DE TRABAJO CON BAJA SEGUN NATURALEZA DE LA LESION POR OCUPACION
CONTINUACION

AÑO 1993

OCUPACION	TOTAL	FRACTURAS	LUXACIONES	TORCEDURAS ESGUINCES Y DISTENSIONES	LUMBALGIAS	HERNIAS DISCALES	CONMOCIONES Y TRAUMATISMOS INTERNOS	AMPUTACIONES Y PERDIDA DEL GLOBO OCULAR	OTRAS HERIDAS	TRAUMATISMOS SUPERFICIALES	CONTUSIONES Y APLASTAMIENTOS
TRABAJADORES DE LA FABRICACION DE MUEBLES Y OTROS ARTICULOS DE MADERA.....	13.796	1.290	227	2.580	887	22	180	338	4.089	791	2.238
TRABAJADORES LABRA DE PIEDRAS, MARMOLES Y SIMILARES.....	2.772	263	51	508	331	5	45	9	508	178	578
TRABAJADORES DE LA FORJA DE LOS METALES Y FABRICACION Y AJUSTE DE HERRAMIENTAS Y PIEZAS METALICAS.....	18.711	1.619	275	3.610	1.455	19	212	142	4.117	819	3.153
MECANICOS, MONTADORES Y AJUSTADORES DE MAQUINARIA, RELOJEROS, MECANICOS DE PRECISION Y SIMILARES.....	35.597	3.325	632	7.685	2.966	41	483	142	6.566	1.782	6.238
ELECTRICISTAS INSTALADORES Y MONTADORES LINEAS Y AP. ELECTR. Y AJUSTADORES ELECTRICIDAD Y ELECTRONICA.	21.343	2.146	458	5.582	1.747	24	351	55	3.258	1.040	3.588
OPERADORES DE EMISORAS DE RADIO, TELEVISION, EQUIPOS DE SONORIZACION Y PROYECCION CINEMATOGRAFICA.....	76	12	2	22	4	-	-	-	9	3	14
FONTANEROS, SOLDADORES, CHAPISTAS CALDEREROS Y MONTADORES ESTRUCTURAS METALICAS.....	30.676	2.740	514	5.797	2.349	40	383	134	5.522	1.577	5.017
JOYEROS, PLATEROS Y SIMILARES.	129	6	2	25	3	-	-	1	32	9	19
TRABAJADORES FABRICACION PROD. VIDRIO Y CERAMICA.....	6.308	470	108	1.564	612	1	83	24	1.437	344	1.084
TRABAJADORES FABRICACION PROD. CAUCHO Y PLASTICO.....	6.760	573	96	1.725	660	10	69	48	1.294	309	1.348
TRABAJADORES CONFECCION PROD. DE PAPEL Y CARTON.....	2.030	178	23	550	179	1	22	16	364	83	469
TRABAJADORES DE LAS ARTES GRAFICAS.....	4.771	455	111	1.281	432	4	68	36	860	258	1.021
PINTORES.....	3.697	393	71	1.053	311	3	58	4	478	199	665
ARTESANOS Y TRABAJADORES ASIMILADOS NO CLASIFICADOS EN SUBGRUPOS ANTERIORES.....	3.788	381	54	892	357	3	74	21	565	200	793
TRABAJADORES DE LA CONSTRUCCION.....	61.286	7.528	1.273	13.617	5.735	85	1.052	184	10.257	3.583	12.032
OPERADORES DE MAQUINAS FIJAS E INSTALAC. SIMILARES.....	1.261	134	32	353	112	2	21	2	161	75	211
TRABAJADORES DE CARGA Y DESCARGA, MANEJO DE MATERIALES Y MERCANCIAS Y MOVIMIENTOS DE TIERRAS.....	25.869	2.471	559	7.623	2.706	39	444	83	3.482	1.351	5.621
CONDUCTORES Y OTRO PERSONAL DE MANIOBRA DE MEDIOS DE TRANSPORTE.....	29.320	3.872	678	8.549	2.693	41	586	103	3.182	1.548	5.915
TRABAJADORES NO CLASIFIC. EN OTROS SUBGRUPOS (PEONES).....	33.793	3.643	744	8.360	2.625	41	599	93	5.625	1.973	7.193
PERSONAS CON OCUPACIONES NO BIEN ESPECIFICADAS.....	40	3	2	13	5	-	1	1	6	1	2

A.IV.6. ACCIDENTES EN JORNADA DE TRABAJO CON BAJA SEGUN NATURALEZA DE LA LESION POR OCUPACION
CONTINUACION

AÑO 1993

OCUPACION	CUERPOS EXTRAÑOS EN LOS OJOS	CONJUN- TIVITIS	QUEMADU- RAS	ENVENE- NAMIENTOS E INTOXI- CACIO- NES	EXPO- SICION AL MEDIO AMBIEN TE	ASFIXIAS	EFFECTOS DE LA ELECTRI- CIDAD	EFFECTOS DE RADI- CIONES	LESIONES MULTIPLES	INFARTOS, DERRAMES CEREBRA- LES Y OTRAS PATOLO- GIAS NO TRAU- MATICAS
T O T A L.....	29,530	4,232	12,026	817	172	170	479	135	5,354	1,449
PROFESIONALES CIENCIAS QUIMICAS, FISICAS, GEOLOGICAS Y TECNICOS SIMILARES.....	15	8	32	1	-	-	-	1	4	5
ARQUITECTOS E INGENIEROS SUPERIORES.....	8	-	2	-	-	-	-	-	4	6
ARQUITECTOS E INGENIEROS TECNICOS Y SIMILARES.....	38	8	21	1	1	-	3	1	17	13
PILOTOS Y OFICIALES DE NAVEGACION AEREA Y MARITIMA	4	1	7	2	-	-	-	-	8	10
PROFESIONALES DE CIENCIAS BIOLOGICAS, TECNICOS EN AGRONOMIA Y SILVICULTURA Y SIMILARES.....	5	1	3	1	-	-	1	-	-	-
MEDICOS, VETERINARIOS, FARMACEUTICOS Y SIMILARES...	12	3	5	7	-	1	-	-	19	32
AYUDANTES TECNICOS SANITARIOS Y AUXILIARES EN MEDICINA, VETERINARIA Y FARMACIA.....	92	61	121	16	-	3	2	2	35	42
ESTADISTICOS, MATEMATICOS, ACTUARIOS, ANALISTAS DE INFORMATICA Y TECNICOS EN ESTAS CIENCIAS.....	4	2	4	-	-	-	-	-	6	4
ECONOMISTAS.....	2	1	1	-	-	-	-	-	1	-
ESPECIALISTAS Y TECNICOS EN CONTABILIDAD.....	1	-	-	1	-	-	-	-	2	2
PROFESIONALES DEL DERECHO.....	6	1	1	-	-	-	-	-	1	5
PROFESORES.....	17	6	12	2	-	-	-	-	18	9
MIEMBROS DEL CLERO Y SIMILARES ESCRITORES, PERIODISTAS Y SIMILARES.....	4	-	1	-	-	-	1	-	1	1
ESCULTORES, PINTORES, DECORADORES, FOTOGRAFOS Y PROFESIONALES SIMILARES.....	10	1	4	1	-	-	-	-	8	3
PROFESIONALES DE LA MUSICA Y DE ESPECT. ARTISTICOS.....	7	2	6	2	-	-	1	-	22	2
PROFESIONALES DEL DEPORTE.....	5	2	2	2	-	-	-	-	10	2
PROFESIONALES, TECNICOS Y SIMILARES NO CLASIFICADOS EN OTRAS RUBRICAS.....	1	2	1	-	-	-	-	-	6	-
MIEMBROS ORGANOS DE GOBIERNO, LEGISLATIVOS Y CONSULTIVOS Y PERSONAL DIRECTIVOS DE ADMIN. PUBLICA.....	-	1	-	-	-	-	-	-	1	-
DIRECTORES Y GERENTES DE EMPRESAS.....	109	10	50	-	1	-	7	1	85	42
JEFES DE OFICINAS ADMIN. PUBLICAS Y PRIVADAS.	58	5	12	-	-	-	-	1	33	38
TAQUIGRAFOS, MECANOGRAFOS Y OPERADORES DE MAQ. PERFORADORAS DE FICHAS Y CINTAS Y SIMILARES.....	1	-	3	-	-	-	-	-	-	3
EMPLEADOS DE CONTABILIDAD Y CAJA, TAQUILLEROS Y SIMILARES.....	28	9	20	1	1	-	1	-	18	22
OPERADORES DE MAQUINAS FACTURADORAS, CONTABLES, DE CALCULAR Y DE TRATAMIENTO AUTOMATICO DE DATOS.....	4	2	1	-	-	-	-	-	-	1
JEFES E INSPECTORES DE SERVICIOS EN LOS TRANSPORTES Y COMUNICACIONES.....	22	3	10	1	-	-	1	-	11	15
JEFES DE TREN, REVISORES Y COBRADORES EN MEDIOS DE TRANSPORTE DE VIAJEROS.....	4	1	2	-	-	-	-	-	-	1
CARTEROS, ORDENANZAS Y RECADEROS.....	36	4	20	-	-	-	-	-	174	9
TELEFONISTAS, TELEGRAFISTAS Y SIMILARES.....	6	-	1	-	-	-	-	-	7	9
EMPLEADOS DE SERVICIOS ADMINISTRATIVOS Y SIMILAR NO CLASIFICADOS EN OTRAS RUBRICAS.....	209	51	72	6	2	2	1	-	153	82
DIRECTORES Y GERENTES DE EMPRESAS Y ESTABLECIMIENTOS COMERCIALES.....	22	1	8	-	-	-	-	-	17	12
PROPIETARIOS-GERENTES DE EMPRESAS Y ESTABLECIMIENTOS COMERCIALES.....	8	-	6	-	-	-	-	-	5	1
JEFES DE VENTAS Y JEFES Y AGENTES DE COMPRAS.....	25	2	8	1	-	-	1	-	21	10

A. IV. 6. ACCIDENTES EN JORNADA DE TRABAJO CON BAJA SEGUN NATURALEZA DE LA LESION POR OCUPACION
CONTINUACION

AÑO 1993

OCUPACION	CUERPOS EXTRAÑOS EN LOS OJOS	CONJUN- TIVITIS	QUEMADU- RAS	ENVENE- NAMIENTOS E INTOXI- CACIO- NES	EXPO- SICION AL MEDIO AMBIEN TE	ASFIXIAS	EFFECTOS DE LA ELECTRI- CIDAD	EFFECTOS DE RADI- CIONES	LESIONES MÚLTIPLES	INFARTOS, DERRAMES CEREBRA- LES Y OTRAS PATOLO- GIAS NO TRAU- MATICAS
AGENTES TECNICOS DE VENTAS, VIAJANTES Y REPRESENTANTES DE COMERCIO.....	36	10	18	1	-	1	-	-	107	28
AGENTES DE CAMBIO Y BOLSA, CORREDORES DE COMERCIO, AGENTES PROPIED. IMMOB. DE SEGUROS Y OTROS.....	8	2	2	-	-	-	-	-	9	2
DEPENDIENTES DE COMERCIO, VENDEDORES Y SIMILARES.....	486	101	289	18	7	3	8	2	231	43
COMERCIALES, VENDEDORES Y SIMILARES NO CLASIFICADOS EN OTRAS RUBRICAS.....	1	-	-	-	-	-	-	-	-	-
DIRECTORES Y GERENTES SERV. HOSTELERIA Y SIMILARES	-	-	4	-	-	-	-	-	2	1
PROPIETARIOS-GERENTES DE ESTABLECIMIENTOS DE HOSTELERIA Y SIMILARES.....	-	-	1	-	-	-	-	-	1	-
ENCARGADOS DE PERSONAL DE SERVICIOS DOMESTICOS EN ESTABLECIMIENTOS, HOGARES Y SIMILARES.....	24	5	51	3	-	-	1	-	6	5
COCINEROS, CAMAREROS Y SIMILARES.....	216	77	1,650	29	4	11	9	1	124	35
PERSONAL DE SERVICIO EN ESTABLECIMIENTOS, HOGARES Y SIMILARES NO CLASIFICADOS EN OTROS GRUPOS.....	24	22	40	6	-	2	-	-	13	4
CONSERJES, PORTEROS, PERSONAL DE LIMPIEZA DE EDIFICIOS Y SIMILARES.....	433	194	586	130	7	23	10	2	179	59
TRABAJADORES DEL LAVADO, LIMPIEZA Y PLANCHADO DE ROPA Y SIMILARES.....	26	12	41	2	-	-	1	-	3	-
PERSONAL DE LOS SERVICIOS DE PELUQUERIA, TRATAMIENTO DE BELLEZA Y SIMILARES.....	6	2	18	1	-	-	-	-	9	2
PERSONAL DE LOS SERVICIOS DE PROTECC. Y SEGURIDAD.....	127	30	85	19	6	13	1	1	157	32
PERSONAL DE SERVICIOS DIVERSOS NO CLASIFICADOS EN OTROS SUBGRUPOS.....	12	1	4	1	-	-	-	-	7	1
DIRECTORES Y JEFES DE EMPRESAS O EXPLOTACIONES AGRARIAS Y DE LA PESCA.....	31	6	11	-	-	1	1	1	9	5
TRABAJADORES POR CUENTA PROPIA DE EXPLOTACIONES AGRARIAS Y DE LA PESCA.....	40	3	31	3	-	-	1	1	22	8
TRABAJADORES AGRICOLAS, GANADEROS Y SIMILARES.....	1,077	274	218	79	10	3	11	3	159	43
TRABAJADORES FORESTALES.....	136	15	39	4	-	-	-	-	14	4
TRABAJADORES DE LA PESCA, DE LA CAZA Y SIMILARES.....	64	9	35	4	1	6	1	1	41	23
CONTRAMAESTRES, JEFES DE TALLER, CAPATACES Y ENCARGADOS GENERALES.....	712	96	345	22	4	4	24	4	163	78
MINEROS, CANTEROS Y DEMAS TRABAJADORES DE EXTRACCION DE MINERALES (INCLUIDOS LIQUIDOS Y GASES).....	498	123	91	11	2	8	5	-	142	12
TRABAJADORES SIDEROMETALURGICOS.....	1,132	148	695	16	8	1	14	3	63	32
TRABAJADORES DE LA PREPARACION Y DEL TRATAMIENTO DE LA MADERA Y DE LA FABRICACION DE PAPEL.....	240	20	56	4	-	1	1	1	25	2
TRABAJADORES EN LA PREPARACION Y OBTENCION DE PRODUCTOS QUIMICOS Y TRABAJADORES ASIMILADOS.....	219	99	377	17	11	8	4	1	28	10
TRABAJADORES DE LA PREPARACION Y OBTENCION PRODUCTOS TEXTILES Y SIMILARES.....	131	30	123	11	2	-	2	-	37	7
TRABAJADORES DEL CURTIDO, PREPARACION Y TRATAMIENTO DE PIELS.....	37	8	45	2	2	2	-	-	4	4
TRABAJADORES DE LA PREPARACION, ELABORACION Y FABRICACION DE PRODUCTOS ALIMENTICIOS Y BEBIDAS.....	503	147	832	35	11	7	6	3	142	29
TRABAJADORES DE LA ELABORACION DEL TABACO.....	10	-	-	-	-	-	-	1	6	1
TRABAJADORES DE LA CONFECC. DE PRENDAS DE VESTIR, TAPICEROS Y SIMILARES.....	85	11	26	2	-	-	1	-	8	2
TRABAJADORES DE LA FABRICACION DE CALZADO Y DEMAS PRODUCTOS DE CUERO NATURAL O ARTIFICIAL.....	55	8	24	-	-	-	1	-	-	1

A. IV. 6. ACCIDENTES EN JORNADA DE TRABAJO CON BAJA SEGUN NATURALEZA DE LA LESION POR OCUPACION
CONCLUSION

AÑO 1993

OCUPACION	CUERPOS EXTRAÑOS EN LOS OJOS	CONJUN- TIVITIS	QUEMADU- RAS	ENVENE- NAMIENTOS E INTOXI- CACIO- NES	EXPO- SICION AL MEDIO AMBIEN TE	ASFIXIAS	EFFECTOS DE LA ELECTRI- CIDAD	EFFECTOS DE RADIO- CIONES	LESIONES MULTIPLES	INFARTOS, DERRAMES CEREBRA- LES Y OTRAS PATOLO- GIAS NO TRAU- MATICAS
TRABAJADORES DE LA FABRICACION DE MUEBLES Y OTROS ARTICULOS DE MADERA.....	836	74	132	17	4	3	7	-	67	14
TRABAJADORES LABRA DE PIEDRAS, MARMOLES Y SIMILARES.....	232	20	22	4	1	-	-	-	15	2
TRABAJADORES DE LA FORJA DE LOS METALES Y FABRICACION Y AJUSTE DE HERRAMIENTAS Y PIEZAS METALICAS.....	2,473	202	427	29	8	2	20	7	96	26
MECANICOS, MONTADORES Y AJUSTADORES DE MAQUINARIA, RELOJEROS, MECANICOS DE PRECISION Y SIMILARES.....	3,865	391	1,077	43	16	9	34	13	222	67
ELECTRICISTAS INSTALADORES Y MONTADORES LINEAS Y AP. ELECTR. Y AJUSTADORES ELECTRICIDAD Y ELECTRONICA.	1,655	219	772	27	8	1	128	14	213	57
OPERADORES DE EMISORAS DE RADIO, TELEVISION, EQUIPOS DE SONORIZACION Y PROYECCION CINEMATOGRAFICA.....	6	-	2	-	-	-	1	-	1	-
FONTANEROS, SOLDADORES, CHAPISTAS, CALDEREROS Y MONTADORES ESTRUCTURAS METALICAS.....	4,561	595	1,027	63	8	10	54	47	197	41
JOYEROS, PLATEROS Y SIMILARES.	20	1	10	-	-	1	-	-	-	-
TRABAJADORES FABRICACION PROD. VIDRIO Y CERAMICA.....	341	40	155	9	2	-	1	-	21	12
TRABAJADORES FABRICACION PROD. CAUCHO Y PLASTICO.....	288	54	225	10	1	1	4	-	36	9
TRABAJADORES CONFECCION PROD. DE PAPEL Y CARTON.....	80	13	40	2	-	-	1	-	7	2
TRABAJADORES DE LAS ARTES GRAFICAS.....	99	41	62	2	3	-	4	2	25	7
PINTORES.....	262	51	71	12	3	1	5	2	43	12
ARTESANOS Y TRABAJADORES ASIMILADOS NO CLASIFICADOS EN SUBGRUPOS ANTERIORES....	272	41	90	2	1	1	5	1	31	4
TRABAJADORES DE LA CONSTRUCCION.....	4,061	335	634	46	19	10	46	7	693	89
OPERADORES DE MAQUINAS FIJAS E INSTALAC. SIMILARES.....	69	12	54	4	-	2	5	-	6	6
TRABAJADORES DE CARGA Y DESCARGA, MANEJO DE MATERIALES Y MERCANCIAS Y MOVIMIENTOS DE TIERRAS.....	709	139	330	16	4	11	9	3	198	71
CONDUCTORES Y OTRO PERSONAL DE MANIOBRA DE MEDIOS DE TRANSPORTE.....	792	125	309	24	4	8	6	4	750	131
TRABAJADORES NO CLASIFIC. EN OTROS SUBGRUPOS (PEONES).....	1,775	238	413	42	10	10	28	4	332	45
PERSONAS CON OCUPACIONES NO BIEN ESPECIFICADAS.....	2	-	1	-	-	-	-	-	3	-

A. IV. 7. ACCIDENTES EN JORNADA DE TRABAJO CON BAJA SEGUN GRAVEDAD Y PARTE DEL CUERPO LESIONADA

AÑO 1993

PARTE DEL CUERPO LESIONADA	TOTAL	LEVES	GRAVES	MORTALES
TOTAL.....	534,606	522,509	11,020	1,077
CRANEO.....	8,345	7,675	520	150
CARA EXCEPTO OJOS.....	6,702	6,534	167	1
OJOS.....	41,307	40,835	454	18
CUELLO.....	8,053	7,934	109	10
TORAX, ESPALDA Y COSTADOS.....	54,788	53,791	948	49
REGION LUMBAR Y ABDOMEN.....	41,826	41,433	378	15
GENITALES.....	378	362	16	-
MANOS.....	148,975	146,402	2,526	47
MIEMBROS SUPERIORES (EXCEPTO MANOS)	58,848	57,662	1,165	21
PIES.....	80,180	78,952	1,194	34
MIEMBROS INFERIORES (EXCEPTO PIES)	72,336	70,564	1,740	32
LESIONES MULTIPLES.....	10,881	9,224	1,289	368
ORGANOS INTERNOS.....	1,987	1,141	514	332

A. IV. 7. ACCIDENTES EN JORNADA DE TRABAJO CON BAJA SEGUN GRAVEDAD Y PARTE DEL CUERPO LESIONADA
DISTRIBUCION PORCENTUAL

AÑO 1993

PARTE DEL CUERPO LESIONADA	TOTAL	LEVES	GRAVES	MORTALES
TOTAL.....	100.0	100.0	100.0	100.0
CRANEO.....	1.6	1.5	4.7	13.9
CARA EXCEPTO OJOS.....	1.3	1.3	1.5	.1
OJOS.....	7.7	7.8	4.1	1.7
CUELLO.....	1.5	1.5	1.0	.9
TORAX, ESPALDA Y COSTADOS.....	10.2	10.3	8.6	4.5
REGION LUMBAR Y ABDOMEN.....	7.8	7.9	3.4	1.4
GENITALES.....	.1	.1	.1	-
MANOS.....	27.9	28.0	22.9	4.4
MIEMBROS SUPERIORES (EXCEPTO MANOS)	11.0	11.0	10.6	1.9
PIES.....	15.0	15.1	10.8	3.2
MIEMBROS INFERIORES (EXCEPTO PIES)	13.5	13.5	15.8	3.0
LESIONES MULTIPLES.....	2.0	1.8	11.7	34.2
ORGANOS INTERNOS.....	.4	.2	4.7	30.8

A.IV.8. ACCIDENTES EN JORNADA DE TRABAJO CON BAJA SEGUN PARTE DEL CUERPO LESIONADA POR COMUNIDAD AUTONOMA Y PROVINCIA

AÑO 1993

COMUNIDADES AUTONOMAS Y PROVINCIAS	TOTAL	CRANEO	CARA EXCEPTO OJOS	OJOS	CUELLO	TORAX, ESPALDA Y COSTADO	RÉGION LUMBAR ABDOMEN	GENITALES	MANOS	MIEMBROS SUPERIORES (EXCP. MANOS)	PIES	MIEMBROS INFERIORES (EXCP. PIES)	LESIONES MULTIPLES	ORGANOS INTERNOS
T O T A L.....	534606	8,345	6,702	41,307	8,053	54,788	41,826	378	148975	58,848	80,180	72,336	10,881	1,987
ANDALUCIA.....	72,966	1,177	867	5,725	1,111	7,807	7,118	64	18,963	7,339	11,460	9,579	1,444	312
ALMERIA.....	4,526	84	68	240	55	561	394	-	1,049	550	786	641	82	16
CADIZ.....	10,886	186	119	908	223	1,143	1,242	7	2,751	1,038	1,569	1,417	221	62
CORDOBA.....	9,068	132	119	545	130	881	1,028	5	2,558	982	1,271	1,212	177	28
GRANADA.....	6,499	107	72	503	94	692	562	5	1,619	674	1,076	929	142	24
HUELVA.....	5,757	97	65	356	72	837	529	8	1,367	596	895	829	83	23
JAEN.....	7,389	133	64	701	72	767	748	11	1,837	805	1,255	872	106	18
MALAGA.....	10,350	158	117	679	162	1,047	943	8	2,850	1,016	1,737	1,347	230	56
SEVILLA.....	18,491	280	243	1,793	303	1,879	1,672	20	4,932	1,678	2,871	2,332	403	85
ARAGON.....	14,245	235	207	848	202	1,176	1,135	13	4,215	1,641	2,103	2,131	264	75
HUESCA.....	2,120	37	25	168	18	228	134	1	553	242	310	338	54	12
TERUEL.....	2,070	35	41	153	35	194	176	4	549	217	350	288	24	4
ZARAGOZA.....	10,055	163	141	527	149	754	825	8	3,113	1,182	1,443	1,505	186	59
ASTURIAS.....	16,890	373	420	1,321	219	1,785	1,193	18	4,579	1,730	2,395	2,454	333	70
ASTURIAS.....	16,890	373	420	1,321	219	1,785	1,193	18	4,579	1,730	2,395	2,454	333	70
BALEARES.....	12,097	210	109	739	187	1,303	974	9	3,307	1,289	1,993	1,700	236	41
BALEARES.....	12,097	210	109	739	187	1,303	974	9	3,307	1,289	1,993	1,700	236	41
CANARIAS.....	18,711	328	263	1,752	353	1,926	1,445	10	4,926	1,811	3,332	1,971	491	103
LAS PALMAS.....	9,966	179	124	989	239	947	719	6	2,674	928	1,863	968	273	57
S.C.TENERIFE.....	8,745	149	139	763	114	979	726	4	2,252	883	1,469	1,003	218	46
CANTABRIA.....	6,575	73	86	418	91	807	474	8	1,752	744	1,032	924	138	28
CANTABRIA.....	6,575	73	86	418	91	807	474	8	1,752	744	1,032	924	138	28
CASTILLA-LA MANCHA.....	20,391	293	231	2,104	205	1,942	1,544	16	5,561	2,059	3,441	2,589	357	49
ALBACETE.....	4,357	42	42	512	45	392	354	1	1,208	434	726	539	60	2
CIUDAD REAL.....	5,432	104	75	590	36	541	411	5	1,407	515	938	683	104	23
CUENCA.....	1,841	25	20	163	20	183	111	1	516	201	336	230	32	3
GUADALAJARA.....	1,915	31	18	113	15	183	164	3	540	217	320	274	30	7
TOLEDO.....	6,846	91	76	726	89	643	504	6	1,890	692	1,121	863	131	14
CASTILLA Y LEON.....	28,892	484	547	2,190	364	3,222	2,149	22	7,753	3,121	4,402	3,972	570	96
AVILA.....	994	16	14	79	11	144	62	3	273	85	160	116	27	4
BURGOS.....	4,676	90	61	308	33	471	337	4	1,347	510	721	702	79	13
LEON.....	8,580	144	278	674	106	1,037	562	7	2,180	881	1,291	1,200	195	25
PALENCIA.....	2,135	45	45	119	35	250	169	1	579	246	308	293	36	9
SALAMANCA.....	3,092	37	38	248	41	313	243	1	843	346	480	434	58	10
SEGOVIA.....	1,580	19	15	146	21	168	105	1	461	163	230	231	19	1
SORIA.....	1,129	17	8	76	15	127	81	-	369	157	131	120	23	5
VALLADOLID.....	5,411	82	68	467	90	576	498	4	1,375	594	842	701	89	25
ZAMORA.....	1,295	34	20	73	12	136	92	1	326	139	239	175	44	4
CATALUÑA.....	116211	1,671	1,305	7,596	1,789	12,639	8,391	60	35,390	14,019	15,379	15,483	2,128	361
BARCELONA.....	91,283	1,278	997	5,778	1,524	9,780	6,897	45	28,255	11,086	11,617	12,000	1,724	302
GERONA.....	10,278	147	123	791	93	1,164	527	5	3,184	1,229	1,447	1,399	152	17
LERIDA.....	6,032	113	81	467	64	672	357	5	1,685	672	922	868	114	12
TARRAGONA.....	8,618	133	104	560	108	1,023	610	5	2,266	1,032	1,393	1,216	138	30
COMUNIDAD VALENCIANA.....	60,405	766	602	5,996	1,047	5,828	5,032	47	15,460	6,992	8,931	8,410	1,117	177
ALICANTE.....	13,249	165	108	994	149	1,300	1,131	14	3,655	1,440	2,175	1,783	293	42
CASTELLON.....	7,698	99	72	656	95	737	695	8	2,005	937	1,063	1,178	124	29
VALENCIA.....	39,458	502	422	4,346	803	3,791	3,206	25	9,800	4,615	5,693	5,449	700	106
EXTREMADURA.....	8,885	146	123	717	110	981	687	7	2,275	916	1,591	1,145	157	30
BADAJOS.....	5,563	87	68	450	70	616	412	4	1,489	547	1,005	710	86	19
CACERES.....	3,322	59	55	267	40	365	275	3	786	369	586	435	71	11
GALICIA.....	26,423	591	503	2,235	226	2,896	1,236	19	7,720	2,585	4,031	3,442	821	118
LA CORUÑA.....	10,417	228	202	714	79	1,257	535	6	3,063	1,021	1,612	1,382	263	55
LUGO.....	3,071	71	56	246	15	360	121	4	857	291	507	446	82	15
ORENSE.....	2,683	57	49	310	18	206	127	1	788	290	458	300	73	6
PONTEVEDRA.....	10,252	235	196	965	114	1,073	453	8	3,012	983	1,454	1,314	403	42
MADRID.....	68,940	1,029	720	5,297	1,246	6,830	4,720	41	19,124	7,495	11,130	9,409	1,650	249
MADRID.....	68,940	1,029	720	5,297	1,246	6,830	4,720	41	19,124	7,495	11,130	9,409	1,650	249
MURCIA.....	15,592	194	119	1,048	180	1,614	1,355	13	3,963	1,864	2,776	2,182	233	51
MURCIA.....	15,592	194	119	1,048	180	1,614	1,355	13	3,963	1,864	2,776	2,182	233	51
NAVARRA.....	9,394	122	101	865	145	879	702	10	2,710	1,089	1,255	1,294	175	47
NAVARRA.....	9,394	122	101	865	145	879	702	10	2,710	1,089	1,255	1,294	175	47
PAIS VASCO.....	33,828	601	456	2,213	523	2,762	3,314	19	9,994	3,689	4,318	5,082	698	159
ALAVA.....	5,273	81	51	359	65	452	534	2	1,619	551	734	673	123	29
GUIPUZCOA.....	11,106	198	165	699	170	1,085	1,152	9	3,258	1,149	1,471	1,523	191	36
VIZCAYA.....	17,449	322	240	1,155	288	1,225	1,628	8	5,117	1,989	2,113	2,886	384	94
RIOJA (LA).....	3,467	44	31	202	48	312	302	1	1,073	399	515	475	51	14
RIOJA (LA).....	3,467	44	31	202	48	312	302	1	1,073	399	515	475	51	14
CEUTA.....	396	5	3	29	4	43	36	1	110	48	49	57	9	2
MELILLA.....	298	3	9	12	3	36	19	-	100	18	47	37	9	5

A.IV.9. ACCIDENTES EN JORNADA DE TRABAJO CON BAJA SEGUN PARTE DEL CUERPO LESIONADA POR SECTOR Y RAMA DE ACTIVIDAD

AÑO 1993.

TOTAL ACCIDENTES

SECTOR Y RAMA DE ACTIVIDAD	TOTAL	CRANEO	CARA EXCEPTO OJOS	OJOS	CUELLO	TORAX, ESPALDA Y COSTADO	REGION LUMBAR ABDOMEN	GENITALES	MANOS	MIEMBROS SUPERIORES (EXCP. MANOS)	PIES	MIEMBROS INFERIORES (EXCP. PIES)	LESIONES MULTIPLES	ORGANOS INTERNOS
TOTAL.....	534606	8,345	6,702	41,307	8,053	54,788	41,826	378	148975	58,848	80,180	72,336	10,881	1,987
SECTORES														
AGRARIO.....	31,903	434	420	2,264	302	4,314	2,609	53	7,023	3,761	4,748	5,329	486	160
NO AGRARIO.....	502703	7,911	6,282	39,043	7,751	50,474	39,217	325	141952	55,087	75,432	67,007	10,395	1,827
INDUSTRIA.....	199077	2,740	2,654	19,705	2,496	18,575	15,867	120	65,072	21,702	24,495	22,363	2,701	587
CONSTRUCCION.....	106200	2,268	1,507	9,491	1,043	12,396	8,731	88	24,209	10,689	18,408	14,570	2,517	283
SERVICIOS.....	197426	2,903	2,121	9,847	4,212	19,503	14,619	117	52,671	22,696	32,529	30,074	5,177	957
RAMAS														
AGRICULTURA, GANADERIA, CAZA, SILVICULTURA.....	26,456	341	339	2,100	261	3,407	2,141	36	5,528	3,053	4,134	4,620	389	107
PESCA Y ACUICULTURA.....	5,447	93	81	164	41	907	468	17	1,495	708	614	709	97	53
EXTRACC. Y AGLOMER. DE CARBON, EXTRACCION DE PETROLEO, GAS URANIO Y TORIO.....	10,578	212	446	619	195	1,205	984	9	2,693	1,173	1,288	1,532	200	22
EXTRACCION DE MINERALES NO ENERGETICOS.....	163	3	-	19	2	14	10	-	38	23	21	31	1	1
INDUSTRIA DE ALIMENTOS, BEBIDAS Y TABACO.....	2,738	55	45	234	32	280	244	1	744	255	391	392	60	5
IND. TEXTIL Y DE CONFECCION.....	29,446	401	308	1,300	392	2,982	2,284	21	10,134	3,934	3,794	3,335	480	81
IND. DEL CUERO Y DEL CALZADO.....	9,089	97	63	438	161	889	636	4	3,234	1,130	1,241	1,042	129	25
INDUSTRIA DE LA MADERA Y DEL CORCHO, CESTERIA.....	1,822	19	14	123	23	166	134	-	763	209	183	175	10	3
INDUSTRIA DEL PAPEL, ARTES GRAFICAS, EDICION.....	8,524	120	113	652	74	676	445	5	3,622	806	1,066	849	84	12
COQUERIAS, REFINERIAS, TRATAM. DE COMBUSTIBLES NUCLEARES.....	9,540	103	63	465	137	867	764	5	3,432	1,137	1,246	1,189	102	30
INDUSTRIA QUIMICA.....	280	5	4	9	5	42	21	-	41	38	40	61	11	3
FABRICACION PRODUCTOS CAUCHO Y MATERIAS PLASTICAS.....	6,782	96	104	562	118	725	604	2	1,790	815	969	848	108	41
FABRICACION DE PRODUCTOS MINERALES NO METALICOS.....	8,039	89	92	517	100	815	699	2	2,919	954	904	821	107	20
METALURGIA.....	15,805	229	171	1,433	171	1,615	1,529	15	4,332	1,702	2,429	1,932	210	37
FABR. DE PRODUCTOS METALICOS EXCEPTO MAQUINARIA.....	8,978	141	151	1,119	99	829	797	4	2,589	892	1,125	1,068	133	31
CONSTRUCCION DE MAQUINARIA Y EQUIPO MECANICO.....	35,644	474	465	6,211	353	2,902	2,556	19	11,365	3,167	4,101	3,480	450	101
FABR. MAQUINAS OFICINA, MAT. INFORMATICO Y ELECTRONICO.....	17,466	214	218	2,525	191	1,482	1,439	10	5,781	1,697	1,840	1,840	175	54
FABRICACION DE MAQUINARIA Y MATERIAL ELECTRICO.....	1,071	13	16	86	32	90	91	-	324	132	117	148	18	4
FABR. DE INSTRUMENTOS MEDICOS DE PRECISION Y SIMILARES.....	3,722	33	45	371	72	328	315	3	1,279	486	364	366	47	13
FABR. AUTOMOVILES Y REMOLQUES.....	615	6	5	63	10	44	56	-	194	61	70	88	16	2
FABRICACION DE OTRO MATERIAL DE TRANSPORTE.....	8,291	163	94	899	95	779	649	5	2,715	1,114	833	862	63	20
FABRICACION DE MUEBLES, OTRAS IND. MANUFACT. RECICLAJE.....	5,120	101	61	836	65	461	517	5	1,241	484	531	710	80	28
PRODUCCION Y DISTRIBUCION DE ELECTRICIDAD, GAS Y AGUA.....	12,439	117	116	1,022	135	1,013	837	9	5,218	1,185	1,477	1,137	149	24
CONSTRUCCION.....	2,925	49	60	202	34	371	256	1	624	308	465	457	68	30
VENTA Y REPAR. DE VEHICULOS, VENTA DE COMBUSTIBLE.....	106200	2,268	1,507	9,491	1,043	12,396	8,731	88	24,209	10,689	18,408	14,570	2,517	283
COMERCIO AL POR MAYOR, INTERMEDIARIOS DEL COMERCIO.....	17,196	249	255	2,358	265	1,597	1,184	11	5,026	1,694	2,015	2,170	329	43
COMERCIO AL POR MENOR, REPARACIONES DOMESTICAS.....	20,341	320	202	928	415	2,180	1,721	10	5,335	2,214	3,552	2,939	458	67
HOSTELERIA.....	30,485	330	189	982	622	2,751	2,039	9	11,043	3,417	4,861	3,722	461	59
TRANSP. TERRESTRE Y POR TUBER.....	24,637	282	226	702	339	1,907	1,234	13	9,339	2,875	3,800	3,287	523	110
TRANSP. MARITIMO Y FLUVIAL.....	21,783	472	332	1,018	502	2,480	1,876	14	3,804	2,393	3,708	3,867	1,194	123
TRANSPORTE AEREO Y ESPACIAL.....	597	13	7	34	11	81	57	1	126	60	73	106	17	11
ACTIV. ANEXAS A TRANSPORTES COMUNICACIONES.....	1,584	37	26	50	45	191	178	1	322	180	255	248	33	18
INST. FINANCIERAS Y SEGUROS.....	9,049	168	103	367	180	1,020	798	5	1,798	1,004	1,659	1,604	290	53
INMOBILIARIAS, ALQUILER DE BIENES MUEBLES.....	1,711	26	13	64	51	168	127	2	288	216	296	352	62	46
ACTIVIDADES INFORMATICAS INVESTIGACION Y DESARROLLO.....	1,388	34	14	90	31	161	93	-	307	145	249	208	46	10
OTRAS ACTIV. EMPRESARIALES.....	558	7	5	39	17	44	41	1	156	62	97	77	10	2
ADMN. PUBLICA, DEFEN. SEG. SOC. ORG. EXTRATERRITORIALES.....	20,760	306	195	888	514	2,223	1,429	13	4,171	2,684	3,931	3,641	613	152
EDUCACION.....	17,973	288	237	1,000	346	1,738	1,213	16	4,314	2,018	3,250	2,920	543	90
ACTIV. SANITARIAS, VETERINARIAS Y SERVICIOS SOCIALES.....	4,276	58	56	229	89	366	230	2	1,006	521	821	773	103	22
ACTIV. SANEAMIENTO PUBLICO.....	13,355	129	120	506	581	1,432	1,504	7	3,172	1,850	1,885	1,844	228	97
ACTIVIDADES ASOCIATIVAS RECREATIVAS Y CULTURALES.....	5,335	91	59	288	82	586	489	6	1,155	617	961	892	99	10
ACTIVIDADES DIVERSAS DE SERVICIOS PERSONALES.....	4,173	68	60	189	75	370	223	6	793	441	755	1,054	110	29
HOGARES QUE EMPLEAN PERSONAL DOMESTICO.....	1,182	11	11	53	33	99	107	-	321	165	184	167	25	6
	1,043	14	11	62	14	109	76	-	195	140	177	203	33	9

A. IV. 9. ACCIDENTES EN JORNADA DE TRABAJO CON BAJA SEGUN PARTE DEL CUERPO LESIONADA POR SECTOR Y RAMA DE ACTIVIDAD
CONTINUACION

AÑO 1993.

ACCIDENTES LEVES

SECTOR Y RAMA DE ACTIVIDAD	TOTAL	CRANEO	CARA EXCEPTO OJOS	OJOS	CUELLO	TORAX, ESPALDA Y COSTA	REGION LUMBAR ABDOMEN	GENITALES	MANOS	MIEMBROS SUPERIORES (EXCP. MANOS)	PIES	MIEMBROS INFERIORES (EXCP. PIES)	LESIONES MULTIPLES	ORGANOS INTERNOS
TOTAL	522509	7,675	6,534	40,835	7,934	53,791	41,433	362	146402	57,662	78,952	70,564	9,224	1,141
SECTORES														
AGRARIO	30,520	376	401	2,180	286	4,156	2,568	49	6,745	3,615	4,563	5,086	401	94
NO AGRARIO	491989	7,299	6,133	38,655	7,648	49,635	38,865	313	139657	54,047	74,389	65,478	8,823	1,047
INDUSTRIA	195759	2,575	2,605	19,560	2,482	18,381	15,775	117	63,929	21,409	24,253	21,984	2,326	363
CONSTRUCCION	103578	2,070	1,468	9,392	1,023	12,132	8,649	86	23,824	10,470	18,082	14,207	2,020	155
SERVICIOS	192652	2,654	2,060	9,703	4,143	19,122	14,441	110	51,904	22,168	32,054	29,287	4,477	529
RAMAS														
AGRICULTURA, GANADERIA, CAZA, SILVICULTURA	25,312	289	328	2,030	248	3,271	2,103	32	5,307	2,935	3,968	4,415	318	68
PESCA Y ACUICULTURA	5,208	87	73	150	38	885	465	17	1,438	680	595	671	83	26
EXTRACC. Y AGLOMER. DE CARBON	10,509	199	444	616	195	1,202	981	9	2,685	1,170	1,284	1,522	184	18
EXTRACCION DE PETROLEO, GAS URANIO Y TORIO	161	3	-	19	2	14	10	-	37	23	21	30	1	1
EXTRACCION DE MINERALES NO ENERGETICOS	2,651	46	44	228	32	274	241	1	723	252	387	374	47	2
INDUSTRIA DE ALIMENTOS, BEBIDAS Y TABACO	28,913	379	300	1,282	390	2,944	2,268	21	9,952	3,877	3,759	3,266	416	59
IND. TEXTIL Y DE CONFECCION	8,976	96	63	436	161	885	634	4	3,187	1,117	1,234	1,029	114	16
IND. DEL CUERO Y DEL CALZADO	1,788	19	14	120	23	165	133	-	743	206	183	171	8	3
INDUSTRIA DE LA MADERA Y DEL CORCHO, CESTERIA	8,318	114	111	638	73	666	444	4	3,507	793	1,055	836	70	7
INDUSTRIA DEL PAPEL, ARTES GRAFICAS, EDICION	9,387	101	62	463	137	853	764	5	3,371	1,120	1,234	1,173	89	15
COQUERIAS, REFINERIAS, TRATAM. DE COMBUSTIBLES NUCLEARES	267	4	4	9	5	42	21	-	39	37	40	57	8	1
INDUSTRIA QUIMICA	6,660	92	102	557	118	720	604	2	1,762	799	959	828	91	26
FABRICACION PRODUCTOS CAUCHO Y MATERIAS PLASTICAS	7,925	84	92	513	99	809	697	2	2,865	945	899	813	94	13
FABRICACION DE PRODUCTOS MINERALES NO METALICOS	15,524	209	168	1,421	168	1,591	1,517	14	4,268	1,676	2,400	1,893	182	17
METALURGIA	8,804	127	145	1,109	96	818	790	4	2,545	873	1,108	1,054	118	17
FABR. DE PRODUCTOS METALICOS EXCEPTO MAQUINARIA	35,061	441	453	6,182	352	2,866	2,545	19	11,169	3,119	4,048	3,411	384	72
CONSTRUCCION DE MAQUINARIA Y EQUIPO MECANICO	17,219	204	209	2,511	190	1,470	1,433	9	5,705	1,677	1,820	1,817	144	30
FABR. MAQUINAS OFICINA, MAT. INFORMATICO Y ELECTRONICO	1,058	13	16	86	32	90	90	-	324	130	115	146	15	1
FABRICACION DE MAQUINARIA Y MATERIAL ELECTRICO	3,672	32	45	367	72	324	314	3	1,265	481	362	361	39	7
FABR. DE INSTRUMENTOS MEDICOS DE PRECISION Y SIMILARES	603	6	5	63	10	43	51	-	191	61	70	87	14	2
FABR. AUTOMOVILES Y REMOLQUES	8,219	157	94	893	94	776	642	5	2,694	1,111	830	856	56	11
FABRICACION DE OTRO MATERIAL DE TRANSPORTE	5,067	95	61	834	65	457	515	5	1,230	481	527	707	72	18
FABRICACION DE MUEBLES, OTRAS IND. MANUFACT. RECICLAJE	12,165	109	116	1,015	134	1,008	829	9	5,062	1,162	1,462	1,115	129	15
PRODUCCION Y DISTRIBUCION DE ELECTRICIDAD, GAS Y AGUA	2,812	45	57	198	34	364	252	1	605	299	456	438	51	12
CONSTRUCCION	103578	2,070	1,468	9,392	1,023	12,132	8,649	86	23,824	10,470	18,082	14,207	2,020	155
VENTA Y REPAR. DE VEHICULOS	16,934	230	253	2,344	263	1,583	1,180	11	4,983	1,665	1,994	2,128	273	27
COMERCIO AL POR MAYOR, INTERMEDIARIOS DEL COMERCIO	19,917	297	194	912	411	2,148	1,713	10	5,254	2,159	3,522	2,884	380	33
COMERCIO AL POR MENOR, REPARACIONES DOMESTICAS	30,040	315	183	974	615	2,727	2,031	8	10,925	3,374	4,813	3,642	396	37
HOSTELERIA	24,247	271	223	692	334	1,875	1,222	13	9,244	2,816	3,770	3,220	487	80
TRANSP. TERREST. Y POR TUBER.	21,002	414	323	998	489	2,420	1,859	14	3,715	2,323	3,635	3,759	996	57
TRANSP. MARITIMO Y FLUVIAL	546	10	6	32	10	77	52	-	118	56	69	102	11	3
TRANSPORTE AEREO Y ESPACIAL	1,544	33	24	49	44	188	177	1	319	176	249	245	30	9
ACTIV. ANEXAS A TRANSPORTES	8,737	151	100	365	180	990	785	5	1,765	974	1,619	1,544	239	20
COMUNICACIONES	1,587	20	13	63	51	152	124	2	278	200	290	337	49	8
INST. FINANCIERAS Y SEGUROS	1,337	30	14	90	31	159	92	-	300	140	246	198	35	2
INMOBILIARIAS, ALQUILER DE BIENES MUEBLES	540	4	4	37	17	42	40	1	156	59	97	73	10	-
ACTIVIDADES INFORMATICAS, INVESTIGACION Y DESARROLLO	20,422	291	192	880	508	2,194	1,414	11	4,126	2,652	3,885	3,596	552	121
OTRAS ACTIV. EMPRESARIALES	17,365	258	229	971	334	1,673	1,189	15	4,214	1,947	3,168	2,820	496	51
ADMN. PUBLICA, DEFEN. SEG. SOC.	4,162	56	53	222	87	355	226	2	991	506	806	754	93	11
ORG. EXTRATERRITORIALES	12,897	116	113	491	566	1,393	1,461	7	3,085	1,792	1,843	1,777	208	45
EDUCACION	5,231	82	57	283	82	579	484	6	1,137	607	954	874	82	4
ACTIV. SANITARIAS, VETERINARIAS Y SERVICIOS SOCIALES	3,980	56	57	186	74	362	211	4	786	424	737	980	90	13
ACTIV. SANEAMIENTO PUBLICO	1,168	11	11	53	33	99	107	-	317	165	182	166	20	4
ACTIVIDADES ASOCIATIVAS RE-CREATIVAS Y CULTURALES	996	9	11	61	14	106	74	-	191	133	175	188	30	4
ACTIVIDADES DIVERSAS DE SERVICIOS PERSONALES														
HOGARES QUE EMPLEAN PERSONAL DOMESTICO														

A.IV.9. ACCIDENTES EN JORNADA DE TRABAJO CON BAJA SEGUN PARTE DEL CUERPO LESIONADA POR SECTOR Y RAMA DE ACTIVIDAD
CONTINUACION

AÑO 1993.

ACCIDENTES GRAVES

SECTOR Y RAMA DE ACTIVIDAD	TOTAL	CRANEO	CARA EXCEPTO OJOS	OJOS	CUELLO	TORAX, ESPALDA Y COSTA-DO	REGION LUMBAR ABDOMEN	GENITALES	MANOS	MIEMBROS SUPERIORES (EXCP. MANOS)	PIES	MIEMBROS INFERIORES (EXCP. PIES)	LESIONES MULTIPLES	ORGANOS INTERNOS
TOTAL.....	11,020	520	167	454	109	948	378	16	2,526	1,165	1,194	1,740	1,289	514
SECTORES														
AGRARIO.....	1,281	45	19	79	14	149	41	4	271	142	181	239	70	27
NO AGRARIO.....	9,739	475	148	375	95	799	337	12	2,255	1,023	1,013	1,501	1,219	487
INDUSTRIA.....	3,031	111	49	145	12	183	88	3	1,129	288	237	369	299	118
CONSTRUCCION.....	2,383	154	38	96	18	255	76	2	379	218	322	359	400	66
SERVICIOS.....	4,325	210	61	134	65	361	173	7	747	517	454	773	520	303
RAMAS														
AGRICULTURA, GANADERIA, CAZA, SILVICULTURA.....	1,085	41	11	68	13	130	38	4	218	117	164	204	59	18
PESCA Y ACUICULTURA.....	196	4	8	11	1	19	3	-	53	25	17	35	11	9
EXTRACC. Y AGLOMER. DE CARBON, EXTRACCION DE PETROLEO, GAS URANIO Y TORIO.....	50	9	2	3	-	3	3	-	7	1	4	8	8	2
EXTRACCION DE MINERALES NO ENERGETICOS.....	2	-	-	-	-	-	-	-	1	-	-	1	-	-
INDUSTRIA DE ALIMENTOS, BEBIDAS Y TABACO.....	75	4	1	6	-	6	3	-	21	3	4	18	8	1
IND. TEXTIL Y DE CONFECCION.....	499	16	8	18	2	37	14	-	180	55	35	68	54	12
IND. DEL CUERO Y DEL CALZADO.....	100	1	-	2	-	3	2	-	44	13	7	12	11	5
INDUSTRIA DE LA MADERA Y DEL CORCHO, CESTERIA.....	31	-	-	3	-	1	1	-	19	3	-	3	1	-
INDUSTRIA DEL PAPEL, ARTES GRAFICAS, EDICION.....	198	5	2	14	1	10	1	1	114	13	11	13	11	2
COQUERIAS, REFINERIAS, TRATAM. DE COMBUSTIBLES NUCLEARES.....	139	1	1	2	-	14	-	-	61	16	12	16	9	7
INDUSTRIA QUIMICA.....	11	-	-	-	-	-	-	-	2	1	-	3	3	2
FABRICACION PRODUCTOS CAUCHO Y MATERIAS PLASTICAS.....	109	3	2	5	-	4	-	-	27	16	10	19	12	11
FABRICACION DE PRODUCTOS MINERALES NO METALICOS.....	106	2	-	4	1	6	2	-	54	9	4	8	12	4
METALURGIA.....	246	17	3	12	2	21	12	1	63	26	27	37	19	6
FABR. DE PRODUCTOS METALICOS EXCEPTO MAQUINARIA.....	161	11	6	10	2	11	7	-	42	19	16	14	13	10
CONSTRUCCION DE MAQUINARIA Y EQUIPO MECANICO.....	538	18	12	29	1	34	10	-	195	48	52	68	54	17
FABR. MAQUINAS OFICINA, MAT. INFORMATICO Y ELECTRONICO.....	236	10	9	14	1	12	6	1	76	20	20	23	28	16
FABRICACION DE MAQUINARIA Y MATERIAL ELECTRICO.....	9	-	-	-	-	-	1	-	-	2	2	2	2	-
FABR. DE INSTRUMENTOS MEDICOS DE PRECISION Y SIMILARES.....	42	-	-	4	-	4	1	-	14	5	2	5	6	1
FABR. AUTOMOVILES Y REMOLQUES.....	12	-	-	-	-	1	5	-	3	-	-	1	2	-
FABRICACION DE OTRO MATERIAL DE TRANSPORTE.....	64	4	-	6	1	3	7	-	21	3	3	6	6	4
FABRICACION DE MUEBLES, OTRAS IND. MANUFACT. RECICLAJE.....	43	5	-	2	-	2	1	-	11	3	4	3	8	4
PRODUCCION Y DISTRIBUCION DE ELECTRICIDAD, GAS Y AGUA.....	263	3	-	7	1	5	8	-	155	23	15	22	19	5
CONSTRUCCION.....	97	2	3	4	-	6	4	-	19	9	9	19	13	9
VENTA Y REPAR. DE VEHICULOS, VENTA DE COMBUSTIBLE.....	2,383	154	38	96	18	255	76	2	379	218	322	359	400	66
COMERCIO AL POR MAYOR INTERMEDIARIOS DEL COMERCIO.....	242	17	2	14	2	13	4	-	43	28	21	42	46	10
COMERCIO AL POR MENOR, REPARACIONES DOMESTICAS.....	373	15	8	16	4	31	8	-	80	54	25	53	58	21
HOSTELERIA.....	405	14	6	7	5	23	6	1	116	43	46	78	47	13
TRANSP. TERRESTRE Y POR TUBER.....	374	10	3	9	5	32	12	-	95	59	27	67	34	21
TRANSP. MARITIMO Y FLUVIAL.....	650	47	9	17	11	51	17	-	84	66	70	106	124	48
TRANSPORTE AEREO Y ESPACIAL.....	33	3	1	1	1	4	4	1	5	4	2	3	1	3
ACTIV. ANEXAS A TRANSPORTES COMUNICACIONES.....	34	4	2	1	1	3	1	-	3	4	5	3	1	6
INST. FINANCIERAS Y SEGUROS.....	283	13	3	2	-	30	13	-	33	29	40	59	40	21
INMOBILIARIAS, ALQUILER DE BIENES MUEBLES.....	111	5	-	1	-	15	3	-	10	15	4	15	8	35
ACTIVIDADES INFORMATICAS, INVESTIGACION Y DESARROLLO.....	43	4	-	-	-	2	1	-	7	5	3	10	8	3
OTRAS ACTIV. EMPRESARIALES.....	17	2	1	2	-	2	1	-	-	3	-	4	-	2
ADMN. PUBLICA, DEFEN. SEG. SOC. ORG. EXTRATERRITORIALES.....	305	14	3	7	6	27	14	2	44	31	46	45	46	20
EDUCACION.....	566	24	8	28	12	62	24	1	95	69	79	94	44	26
ACTIV. SANITARIAS, VETERINARIAS Y SERVICIOS SOCIALES.....	109	2	3	7	2	11	4	-	15	15	15	19	9	7
ACTIV. SANEAMIENTO PUBLICO.....	445	13	7	14	15	38	43	-	84	58	42	67	18	46
ACTIVIDADES ASOCIATIVAS RECREATIVAS Y CULTURALES.....	97	9	2	4	-	6	5	-	18	10	7	18	13	5
ACTIVIDADES DIVERSAS DE SERVICIOS PERSONALES.....	182	10	3	3	1	8	11	2	7	17	18	74	16	12
HOGARES QUE EMPLEAN PERSONAL DOMESTICO.....	13	-	-	-	-	-	-	-	4	-	2	1	4	2
	43	4	-	1	-	3	2	-	4	7	2	15	3	2

A.IV.9. ACCIDENTES EN JORNADA DE TRABAJO CON BAJA SEGUN PARTE DEL CUERPO LESIONADA POR SECTOR Y RAMA DE ACTIVIDAD
CONCLUSION

AÑO 1993,

ACCIDENTES MORTALES

SECTOR Y RAMA DE ACTIVIDAD	TOTAL	CRANEO	CARA EXCEPTO OJOS	OJOS	CUELLO	TORAX, ESPALDA Y COSTADO	REGION LUMBAR ABDOMEN	GENITALES	MANOS	MIEMBROS SUPERIORES (EXCP MANOS)	PIES	MIEMBROS INFERIORES (EXCP. PIES)	LESIONES MULTIPLES	ORGANOS INTERNOS
TOTAL	1,077	150	1	18	10	49	15	-	47	21	34	32	368	332
SECTORES														
AGRARIO	102	13	-	5	2	9	-	-	7	4	4	4	15	39
NO AGRARIO	975	137	1	13	8	40	15	-	40	17	30	28	353	293
INDUSTRIA	287	54	-	-	2	11	4	-	14	5	5	10	76	106
CONSTRUCCION	239	44	1	3	2	9	6	-	6	1	4	4	97	62
SERVICIOS	449	39	-	10	4	20	5	-	20	11	21	14	180	125
RAMAS														
AGRICULTURA, GANADERIA, CAZA, SILVICULTURA	59	11	-	2	-	6	-	-	3	1	2	1	12	21
PESCA Y ACUICULTURA	43	2	-	3	2	3	-	-	4	3	2	3	3	18
EXTRACC. Y AGLOMER. DE CARBON	19	4	-	-	-	-	-	-	1	2	-	2	8	2
EXTRACCION DE PETROLEO, GAS URANIO Y TORIO	-	-	-	-	-	-	-	-	-	-	-	-	-	-
EXTRACCION DE MINERALES NO ENERGETICOS	12	5	-	-	-	-	-	-	-	-	-	-	5	2
INDUSTRIA DE ALIMENTOS, BEBIDAS Y TABACO	34	6	-	-	-	1	2	-	2	2	-	1	10	10
IND. TEXTIL Y DE CONFECCION	13	-	-	-	-	1	-	-	3	-	-	1	4	4
IND. DEL CUERO Y DEL CALZADO	3	-	-	-	-	-	-	-	1	-	-	1	1	-
INDUSTRIA DE LA MADERA Y DEL CORCHO. CESTERIA	8	1	-	-	-	-	-	-	1	-	-	-	3	3
INDUSTRIA DEL PAPEL. ARTES GRAFICAS. EDICION	14	1	-	-	-	-	-	-	-	1	-	-	4	8
COQUERIAS. REFINERIAS. TRATAM. DE COMBUSTIBLES NUCLEARES	2	1	-	-	-	-	-	-	-	-	-	1	-	-
INDUSTRIA QUIMICA	13	1	-	-	-	1	-	-	1	-	-	1	5	4
FABRICACION PRODUCTOS CAUCHO Y MATERIAS PLASTICAS	8	3	-	-	-	-	-	-	-	-	1	-	1	3
FABRICACION DE PRODUCTOS MINERALES NO METALICOS	35	3	-	-	1	3	-	-	1	-	2	2	9	14
METALURGIA	13	3	-	-	1	-	-	-	2	-	1	-	2	4
FABR. DE PRODUCTOS METALICOS EXCEPTO MAQUINARIA	45	15	-	-	-	2	1	-	1	-	1	1	12	12
CONSTRUCCION DE MAQUINARIA Y EQUIPO MECANICO	11	-	-	-	-	-	-	-	-	-	-	-	3	8
FABR. MAQUINAS OFICINA, MAT. INFORMATICO Y ELECTRONICO	4	-	-	-	-	-	-	-	-	-	-	-	1	3
FABRICACION DE MAQUINARIA Y MATERIAL ELECTRICO	8	1	-	-	-	-	-	-	-	-	-	-	2	5
FABR. DE INSTRUMENTOS MEDICOS DE PRECISION Y SIMILARES	-	-	-	-	-	-	-	-	-	-	-	-	-	-
FABR. AUTOMOVILES Y REMOLQUES	8	2	-	-	-	-	-	-	-	-	-	-	1	5
FABRICACION DE OTRO MATERIAL DE TRANSPORTE	10	1	-	-	-	2	1	-	-	-	-	-	-	6
FABRICACION DE MUEBLES. OTRAS IND. MANUFACT. RECICLAJE	11	5	-	-	-	-	-	-	1	-	-	-	1	4
PRODUCCION Y DISTRIBUCION DE ELECTRICIDAD, GAS Y AGUA	16	2	-	-	-	1	-	-	-	-	-	-	4	9
CONSTRUCCION	239	44	1	3	2	9	6	-	6	1	4	4	97	62
VENTA Y REPAR. DE VEHICULOS														
VENTA DE COMBUSTIBLE	20	2	-	-	-	1	-	-	-	1	-	-	10	6
COMERCIO AL POR MAYOR. INTERMEDIARIOS DEL COMERCIO	51	8	-	-	-	1	-	-	1	1	5	2	20	13
COMERCIO AL POR MENOR. REPARACIONES DOMESTICAS	40	1	-	1	2	1	2	-	2	-	2	2	18	9
HOSTELERIA	16	1	-	1	-	-	-	-	-	-	3	-	2	9
TRANSP. TERRESTRE Y POR TUBER.	131	11	-	3	2	9	-	-	5	4	3	2	74	18
TRANSP. MARITIMO Y FLUVIAL	18	-	-	1	-	-	1	-	3	-	2	1	5	5
TRANSPORTE AEREO Y ESPACIAL	6	-	-	-	-	-	-	-	-	-	1	-	2	3
ACTIV. ANEXAS A TRANSPORTES														
COMUNICACIONES	29	4	-	-	-	-	-	-	-	1	-	1	11	12
INST. FINANCIERAS Y SEGUROS	13	1	-	-	-	1	-	-	-	1	2	-	5	3
INMOBILIARIAS. ALQUILER DE BIENES MUEBLES	8	-	-	-	-	-	-	-	-	-	-	-	3	5
ACTIVIDADES INFORMATICAS. INVESTIGACION Y DESARROLLO	1	1	-	-	-	-	-	-	-	-	-	-	-	-
OTRAS ACTIV. EMPRESARIALES	33	1	-	1	-	2	1	-	1	1	-	-	15	11
ADMN. PUBLICA. DEFEN. SEG. SOC. ORG. EXTRATERRITORIALES	42	6	-	1	-	3	-	-	5	2	3	6	3	13
EDUCACION	5	-	-	-	-	-	-	-	-	-	-	-	1	4
ACTIV. SANITARIAS, VETERINARIAS Y SERVICIOS SOCIALES	13	-	-	1	-	1	-	-	3	-	-	-	2	6
ACTIV. SANEAMIENTO PUBLICO	7	-	-	1	-	1	-	-	-	-	-	-	4	1
ACTIVIDADES ASOCIATIVAS RECREATIVAS Y CULTURALES	11	2	-	-	-	-	1	-	-	-	-	-	4	4
ACTIVIDADES DIVERSAS DE SERVICIOS PERSONALES	1	-	-	-	-	-	-	-	-	-	-	-	1	-
HOGARES QUE EMPLEAN PERSONAL DOMESTICO	4	1	-	-	-	-	-	-	-	-	-	-	-	3

A. IV. 10. ACCIDENTES EN JORNADA DE TRABAJO CON BAJA SEGUN PARTE DEL CUERPO LESIONADA POR FORMA EN QUE SE PRODUJERON

AÑO 1993

FORMA	TOTAL	CRANEO	CARA EXCEP. OJOS	OJOS	CUELLO	TORAX, ESPAL. COSTAD.	REGION LUMBAR ABDOMEN	GENITALES	MANOS	MIEMBROS SUPERIOR. (EXCP. MANOS)	PIES	MIEMBROS INFERIOR. (EXCP. PIES)	LESIONES MULTIPLES	ORGANOS INTERNOS
T O T A L.....	534,606	8,345	6,702	41,307	8,053	54,788	41,826	378	148,975	58,848	80,180	72,336	10,881	1,987
CAIDAS DE PERSONAS A DISTINTO NIVEL.....	49,803	1,167	442	207	413	6,799	2,271	44	5,253	6,980	10,878	12,104	3,138	107
CAIDAS DE PERSONAS AL MISMO NIVEL.....	54,763	828	635	200	453	6,348	2,199	28	8,564	8,968	10,959	14,294	1,243	44
CAIDAS DE OBJETOS POR DESPLOME O DERRUMBAMIENTO.....	7,471	545	231	143	121	610	239	1	1,522	789	2,034	926	300	10
CAIDAS DE OBJETOS EN MANIPULACION.....	37,529	955	529	818	235	1,427	392	16	11,482	2,778	15,001	3,513	367	16
CAIDAS POR OBJETOS DESPRENDIDOS.....	4,026	408	129	273	58	331	92	2	784	367	957	493	129	3
PISADAS SOBRE OBJETOS.....	29,119	52	53	68	58	520	321	13	1,015	721	17,136	9,043	119	-
CHOQUES CONTRA OBJETOS INMOVILES..	23,037	959	495	753	210	2,289	443	36	7,457	3,043	2,612	4,533	189	18
CHOQUES CONTRA OBJETOS MOVILES....	13,672	354	286	430	201	1,085	222	13	5,906	1,364	1,536	1,959	303	13
GOLPES POR OBJETOS O HERRAMIENTAS.....	104,006	2,087	2,188	3,816	488	5,635	1,166	142	57,192	9,980	9,642	11,053	568	49
PROYECCION DE FRAGMENTOS O PARTICULAS.....	34,940	82	348	29,812	61	143	91	8	2,846	548	402	495	74	30
ATRAPAMIENTO POR O ENTRE OBJETOS.....	38,136	73	55	168	58	471	167	19	30,122	2,006	3,331	1,440	214	12
ATRAPAMIENTO POR VUELCO DE MAQUINAS, TRACTORES O VEHICULOS.....	2,010	56	22	14	33	203	60	4	568	179	319	280	262	10
SOBRESFUERZOS.....	104,007	35	48	76	4,372	26,881	33,541	-	9,621	17,940	2,648	8,480	229	136
EXPOSICION A TEMPERATURAS AMBIENTALES EXTREMAS.....	540	5	29	32	6	22	15	-	208	80	68	40	24	11
CONTACTOS TERMICOS..	4,647	11	228	162	36	121	53	4	2,262	721	496	375	172	6
EXPOSICION A CONTACTOS ELECTRICOS.....	1,860	10	106	624	8	33	18	1	644	149	38	31	173	25
EXPOSICION A SUSTANCIAS NOCIVAS..	1,688	1	72	633	10	59	7	1	298	90	63	41	40	373
CONTACTOS CON SUSTANCIAS CAUSTICAS O CORROSIVAS.....	4,113	8	125	2,192	22	54	23	6	738	253	286	186	74	146
EXPOSICION A RADIACIONES.....	483	-	7	416	-	5	2	-	30	10	5	3	4	1
EXPLOSIONES.....	725	12	129	124	11	20	7	3	177	48	18	54	112	10
INCENDIOS.....	621	2	72	21	6	24	8	1	218	57	28	70	95	19
ACCIDENTES CAUSADOS POR SERES VIVOS....	3,753	97	215	187	98	351	95	19	990	487	260	596	332	26
ATROPELLOS O GOLPES CON VEHICULOS.....	12,208	528	247	109	1,082	1,251	347	12	969	1,225	1,432	2,257	2,683	66
PATOLOGIAS NO TRAUMATICAS.....	1,449	70	11	29	13	106	47	5	109	65	31	70	37	856

A. IV. 11. ACCIDENTES EN JORNADA DE TRABAJO CON BAJA SEGUN PARTE DEL CUERPO LESIONADA POR APARATO O AGENTE MATERIAL CAUSANTE

AÑO 1993

APARATO O AGENTE MATERIAL CAUSANTE	TOTAL	CRANEO	CARA EXCEP. OJOS	OJOS	CUELLO	TORAX, ESPAL. COSTAD.	REGION LUMBAR ABDOMEN	GENITALES	MANOS	MIEMBROS SUPERIORES (EXCP. MANOS)	PIES	MIEMBROS INFERIORES (EXCP. PIES)	LESIONES MULTIPLES	ORGANOS INTERNOS
T O T A L.....	534,606	8,345	6,702	41,307	8,053	54,788	41,826	378	148,975	58,848	80,180	72,336	10,881	1,987
GENERALES.....	78,958	1,344	737	750	761	7,713	3,656	33	13,142	10,267	18,968	19,681	1,824	82
AGENTES GENERALES SIN ESPECIFICAR..	4,166	66	37	223	108	428	339	-	1,088	567	495	726	72	17
ABERTURAS EN PAREDES.....	546	42	8	23	12	58	34	-	190	71	45	44	19	-
ABERTURAS EN SUELOS.....	3,042	31	13	19	13	353	138	3	218	208	902	1,018	119	7
ACCESOS Y SALIDAS (PUERTAS).....	5,840	196	126	87	61	519	300	-	2,597	752	665	480	56	1
ALMACEN EN GENERAL BARANDILLAS Y PASAMANOS.....	47	1	1	1	1	2	6	-	4	10	8	10	3	-
CONTENEDORES.....	402	6	6	5	7	101	17	2	85	67	39	59	8	-
DEPOSITOS Y TANQUES PARA LIQUIDOS.....	2,803	36	30	57	39	456	283	2	776	386	350	348	38	2
DESNIVELES Y ESCALONES.....	543	14	8	24	7	83	48	2	127	74	62	68	21	5
ESTANTERIAS DE ALMACENAMIENTO.....	5,463	50	37	11	32	349	179	1	356	395	2,132	1,791	127	3
ESTRUCTURA GENERAL DE EDIFICIOS.....	1,678	69	29	38	36	172	66	-	517	250	245	227	29	-
ESTRUCTURAS METALICAS PARA SUSTENTACION DE ANDAMIADAS.....	1,039	67	23	20	7	167	78	1	133	134	118	155	130	6
PASADIZOS Y PLATAFORMAS ELEVADO (EXCEPTO ANDAMIOS).....	363	13	3	4	4	57	40	1	82	39	48	54	18	-
RAMPAS O PLANOS INCLINADOS.....	933	28	8	5	5	122	47	-	103	97	222	232	63	1
SILOS Y TOLVAS.....	926	7	7	10	12	88	50	-	88	115	225	292	32	-
SUPERFICIES DE TRANSITO O TRABAJO.....	416	6	4	18	8	62	31	-	123	43	42	62	16	1
TECHOS Y PAREDES.....	47,936	614	347	130	359	4,345	1,758	17	6,122	6,570	13,004	13,671	965	34
ZONAS DE CARGA Y DESCARGA.....	1,748	88	40	45	25	214	85	3	386	343	166	258	91	4
CALZADO Y VESTIMENTA.....	509	8	6	1	9	82	85	1	53	64	71	117	12	-
558	2	4	29	16	55	72	-	94	82	129	69	5	1	
FISICOS.....	12,486	76	212	6,874	82	469	216	4	1,447	951	910	962	237	46
AGENTES ATMOSFERICOS EXTERIORES O FISICOS SIN ESPECIFICAR.....	214	2	7	52	8	27	12	-	22	26	15	29	8	6
AGUA.....	3,603	60	84	60	48	354	155	2	628	660	683	726	123	20
CALOR.....	552	1	22	29	9	18	13	-	244	79	69	42	24	2
FRIO.....	28	-	1	1	1	-	2	-	14	6	2	1	-	-
FUEGO.....	934	1	81	95	3	22	6	2	372	119	64	89	71	9
HUMEDAD.....	153	1	-	-	2	24	12	-	24	22	24	40	3	1
ILUMINACION.....	102	3	-	22	-	9	5	-	27	9	15	11	1	-
POLVO.....	6,787	6	12	6,550	11	10	10	-	97	24	35	23	4	5
RADIACIONES.....	103	2	4	65	-	4	-	-	18	6	1	-	3	-
RUIDO.....	10	-	1	-	-	1	1	-	1	-	2	1	-	3
QUIMICOS.....	6,907	18	205	3,567	42	174	67	8	1,065	423	404	360	134	440
AGENTES QUIMICOS SIN ESPECIFICAR..	2,979	11	87	1,266	26	104	44	4	560	251	177	218	73	158
ANESTESICOS Y ALERGICOS.....	102	-	-	34	-	1	1	-	32	11	3	5	4	11
ASFIXIANTES E IRRITANTES.....	364	-	9	211	1	13	2	2	28	10	12	12	3	61
CAUSTICOS Y CORROSIVOS.....	2,923	7	90	1,801	14	41	14	2	383	138	203	108	48	74
TOXICOS Y VENENOSOS.....	539	-	19	255	1	15	6	-	62	13	9	17	6	136

A. IV. 11. ACCIDENTES EN JORNADA DE TRABAJO CON BAJA SEGUN PARTE DEL CUERPO LESIONADA POR APARATO O AGENTE MATERIAL CAUSANTE
CONTINUACION

AÑO 1993

APARATO O AGENTE MATERIAL CAUSANTE	TOTAL	CRANEO	CARA EXCEP. OJOS	OJOS	CUELLO	TORAX, ESPAL. COSTAD.	REGION LUMBAR ABDOMEN	GENITALES	MANOS	MIEMBROS SUPERIOR. (EXCP. MANOS)	PIES	MIEMBROS INFERIOR. (EXCP. PIES)	LESIONES MULTIPLES	ORGANOS INTERNOS
EXPLOSIVOS.....	351	1	31	47	4	14	6	1	93	34	17	44	48	11
ATMOSFERAS DEFLAGRANTES.....	32	-	-	1	-	8	2	-	6	1	3	8	2	1
EXPLOSIVOS LIQUIDOS Y GASEOSOS.....	54	-	10	6	2	-	2	-	8	4	1	5	13	3
EXPLOSIVOS SOLIDOS PRODUCTOS INFLAMABLES (NO EXPLOSIVOS).....	76	1	5	7	-	2	2	1	20	2	6	10	17	3
TOTAL	189	-	16	33	2	4	-	-	59	27	7	21	16	4
PRODUCTOS Y MATERIALES.....	180,132	2,886	2,228	15,412	2,891	22,786	22,499	117	46,724	19,921	26,330	16,845	1,333	160
CULTIVO VEGETAL Y SUS PRODUCTOS.....	7,780	120	124	1,774	71	943	548	7	1,399	971	726	985	96	16
PIEDRAS, CASCOTES, TIERRAS, ETC.....	15,066	303	291	2,493	140	1,228	1,039	4	2,959	1,124	3,231	2,009	227	18
PRODUCTOS CERAMICOS (LADRILLOS, TEJAS, BOVEDILLAS, ETC.)	12,143	299	120	1,415	89	1,207	1,276	10	2,963	1,111	2,290	1,231	120	12
PRODUCTOS DE MADERA (TABLONES, PUNTALES, ETC.)...	22,331	650	484	1,424	252	2,904	1,951	25	5,263	2,168	4,270	2,669	255	16
PRODUCTOS EMPAQUETADOS (CAJAS, BALAS, FARDOS, SACOS, ETC.).....	45,680	253	113	454	1,533	10,145	11,434	19	7,484	6,892	3,475	3,641	194	43
PROD. METALICOS (CLAVOS, ALAMBRES, CHAPAS, PERFILES, ETC.)...	54,059	1,111	877	6,561	440	3,955	3,706	36	17,805	4,710	9,865	4,671	292	30
RECIPIENTES (CUBOS, LATAS, BIDONES, TONELES, ETC.) (EXCLUYE LOS A PRESION)...	10,133	62	80	163	198	1,580	1,730	10	2,775	1,393	1,294	764	72	12
VIDRIOS Y PLASTICOS.....	8,812	67	116	705	77	363	322	4	4,691	905	865	625	62	10
PRODUCTOS DE PAPEL Y CARTON.....	1,671	15	10	333	42	180	236	-	333	223	142	144	12	1
PRODUCTOS CARNICOS Y DE PESCADO.....	2,457	6	13	90	49	281	257	2	1,052	424	172	106	3	2
TOTAL	36,315	685	323	117	307	4,234	1,683	25	3,855	4,445	9,309	9,703	1,585	44
ANDAMIOS, ESCALERAS.....	7,199	255	105	37	68	1,263	468	9	894	990	1,250	1,368	481	11
ANDAMIOS.....	29,116	430	218	80	239	2,971	1,215	16	2,961	3,455	8,059	8,335	1,104	33
TOTAL	10,659	256	136	154	105	1,090	658	4	2,739	1,031	2,710	1,544	224	8
GRUAS.....	1,786	90	39	42	20	194	117	1	524	170	269	243	75	2
APARATOS DE ELEVACION.....	2,836	72	54	49	31	243	153	2	1,049	276	531	296	76	4
ACCESORIOS PARA ELEVACION.....	6,037	94	43	63	54	653	388	1	1,166	585	1,910	1,005	73	2
TOTAL	54,321	1,413	726	722	1,779	6,332	3,237	45	9,851	6,052	9,704	10,375	3,972	113
VIA FERREA.....	1,948	29	24	31	22	308	223	1	415	177	294	372	50	2
RODANTES, EXCEPTO REMOLQUES Y TRACTORES.....	45,864	1,242	630	616	1,698	5,118	2,595	35	7,740	5,078	8,344	8,895	3,782	91
REMOLQUES.....	925	21	13	13	11	140	62	3	214	100	199	133	14	2
TRACTORES.....	1,738	37	15	26	14	227	109	2	337	195	349	361	59	7
TRANSPORTADORES.....	1,690	36	13	20	9	107	95	1	815	204	175	193	22	-
AEREOS Y ACUATICOS	2,156	48	31	16	25	432	153	3	330	298	343	421	45	11
TOTAL	9,737	164	263	898	115	957	911	14	3,545	1,068	725	790	256	31
ELECTRICOS.....	1,214	6	24	134	18	144	181	-	383	107	106	79	30	2
MOTORES Y TURBINAS NO ELECTRICOS.....	1,418	8	11	55	16	187	225	2	513	156	118	116	10	1
AGENTES MECANICOS DE TRANSMISION.....	4,934	112	145	406	48	463	370	10	1,840	592	383	473	83	9
AGENTES ELECTRICOS DE TRANSMISION.....	2,171	38	83	303	33	163	135	2	809	213	118	122	133	19

A.IV.11. ACCIDENTES EN JORNADA DE TRABAJO CON BAJA SEGUN PARTE DEL CUERPO LESIONADA POR APARATO O AGENTE MATERIAL CAUSANTE
CONTINUACION

AÑO 1993

APARATO O AGENTE MATERIAL CAUSANTE	TOTAL	CRANEO	CARA EXCEP. OJOS	OJOS	CUELLO	TORAX, ESPAL. COSTAD.	REGION LUMBAR ABDOMEN	GENITALES	MANOS	MIEMBROS SUPERIOR. (EXCP. MANOS)	PIES	MIEMBROS INFERIOR. (EXCP. PIES)	LESIONES MULTIPLES	ORGANOS INTERNOS
HERRAMIENTAS.....	51,687	343	534	3,591	483	3,023	2,657	29	29,512	5,266	2,806	3,244	165	34
ELECTRICAS														
PORTATILES.....	6,458	30	90	2,016	18	134	63	2	3,337	390	169	200	9	-
NEUMATICAS														
PORTATILES.....	1,247	8	15	135	9	84	64	2	556	116	186	61	9	2
MANUALES.....	43,982	305	429	1,440	456	2,805	2,530	25	25,619	4,760	2,451	2,983	147	32
APARATOS Y EQUIPOS..	31,046	446	543	4,762	444	3,281	2,610	34	7,890	3,262	4,029	3,357	310	78
RECIPIENTES A PRESION.....	8,474	196	220	651	120	954	729	6	2,398	837	1,343	903	95	22
COMPRESORES.....	1,041	6	5	69	5	102	103	3	316	104	238	85	4	1
EQUIPOS DE BOMBEO.	552	8	5	29	4	68	78	2	182	62	47	57	5	5
EQUIPOS DE SOLDADURA.....	5,717	25	119	3,665	28	135	127	7	822	202	292	227	42	26
HORNO, CALDERAS, ESTUFAS, ETC. (EXCEP. ALTOS HORNO).....	1,439	18	63	90	11	128	113	3	438	208	163	148	52	4
OTROS APARATOS....	13,823	193	131	258	276	1,894	1,460	13	3,734	1,849	1,946	1,937	112	20
MAQUINAS.....	48,725	442	458	4,080	328	2,752	1,893	36	26,897	4,452	3,455	3,549	352	31
DE OBTENCION, FUNDICION Y TEMPLE (SIDEROMETAL)....	1,610	15	13	63	21	162	166	2	647	211	185	109	16	-
SIN ARRANCAR VIRUTA, EXCEP. PRENSAS (SIDEROMETAL PRINCIPALMENTE)..	2,567	16	28	319	5	66	64	3	1,642	163	115	129	16	1
PRENSAS (SIDEROMETAL MADERA, PAPEL VINIC., ETC.)....	1,242	12	14	25	4	67	56	-	798	124	61	70	10	1
CON ARRANQUE DE VIRUTA Y ABRASIVOS EXCEPTO TORNOS Y SIERRAS (SIDEROMETAL PRINCIPALMENTE)..	2,390	12	17	658	8	69	44	3	1,230	196	55	88	10	-
TORNOS (SIDEROMETAL MADERA, CERAMICA, ETC.).....	1,414	10	26	189	10	69	48	1	795	152	39	67	6	2
SIERRAS (SIDEROMETAL MADERA, CARNICAS, ETC.).....	5,042	12	60	1,510	15	43	33	5	2,733	254	129	237	10	1
DE CORTE, EXCEPTO SIERRAS (MADERA Y AGRICOLA).....	912	6	17	31	2	17	8	3	341	98	125	258	6	-
CON ARRANQUE DE VIRUTA (MADERA PRINCIPALMENTE)..	1,802	3	4	87	5	17	9	-	1,562	56	19	36	4	-
PREPARACION E HILATURA DE FIBRAS (TEXTIL)...	394	2	3	19	4	22	16	-	232	48	25	20	3	-
PARA TEJER (TEXTIL PRINCIPALMENTE)..	677	7	6	5	8	64	49	-	308	98	84	41	7	-
DE ACABADO (TEXTIL, PAPEL, ETC.).....	222	2	2	3	1	19	20	-	113	27	17	17	1	-
FABRICACION DE PAPEL Y CARTON EXCEP. MOLINOS (PAPEL Y ARTES GRAFICAS PRINCIPALMENTE)..	282	5	2	14	1	14	9	-	167	23	22	23	1	1
MOLINOS (PAPEL Y ARTES GRAFICAS, CERAMICA, HARINERA, ETC.)...	235	3	3	9	3	15	17	-	128	15	14	25	2	1

A. IV. 11. ACCIDENTES EN JORNADA DE TRABAJO CON BAJA SEGUN PARTE DEL CUERPO LESIONADA POR APARATO O AGENTE MATERIAL CAUSANTE
CONTINUACION

AÑO 1993

APARATO O AGENTE MATERIAL CAUSANTE	TOTAL	CRANEO	CARA EXCEP. OJOS	OJOS	CUELLO	TORAX, ESPAL. COSTAD.	REGION LUMBAR ABDOMEN	GENITALES	MANOS	MIEMBROS SUPERIOR. (EXCP. MANOS)	PIES	MIEMBROS INFERIOR. (EXCP. PIES)	LESIONES MULTIPLES	ORGANOS INTERNOS
DE ARTES GRAFICAS (ARTES GRAFICAS). PREPARACION DE PASTA (CERAMICA, LACTEAS, PANADERIA, CHACINERIA, VINICOLA, ETC.)..	931	4	2	24	8	54	41	-	601	93	54	46	4	-
ELABORACION DE PIEZAS (CERAMICA PRINCIPALMENTE)..	630	1	4	10	4	37	35	-	399	69	38	28	5	-
PREPARACION DE CEMENTOS (CEMENTOS Y DERIV. PRINCIPALMENTE)..	271	1	2	7	1	9	7	-	177	24	25	16	2	-
PARA FIBROCEMENTO (CEMENTOS Y DERIV. PRINCIPALMENTE)..	118	1	2	5	-	19	6	-	41	11	18	15	-	-
FABRICACION DE VIDRIO (INDUSTRIA DE VIDRIO PRINCIPALMENTE)..	101	-	3	5	2	8	5	-	51	10	8	9	-	-
DE MATANZA (INDUSTRIAS CARNICAS).....	132	1	2	5	-	4	-	-	96	12	4	8	-	-
DE CHACINERIA (INDUSTRIAS CARNICAS PRINCIPALMENTE)..	74	2	-	3	-	5	1	-	52	10	1	-	-	-
PARA LECHE Y DERIVADOS (LACTEAS PRINCIPALMENTE)..	3,809	2	6	28	4	24	17	1	3,474	148	44	60	-	1
PARA VINO Y ACEITE (VINICOLA Y OLEICOLA PRINCIPALMENTE)..	121	4	1	3	-	11	2	-	64	15	11	8	2	-
PARA CONSERVAS (INDUS. CONSERVERAS PRINCIPALMENTE)..	117	2	1	1	-	8	4	-	70	13	5	12	1	-
DE LIMPIA (HARINERA Y DERIVADAS PRINCIPALMENTE)..	896	10	5	19	5	39	25	1	571	110	48	55	7	1
DE SELECCION Y MOLTURACION (HARINERA Y DERIV. PRINCIPALMENTE)..	101	3	1	1	2	8	8	-	35	15	12	14	2	-
PANADERIA (INDUSTRIA PANADERA).....	7	-	-	-	1	1	-	-	3	2	-	-	-	-
DE TABACOS (INDUSTRIA TABAQUERA).....	282	-	1	2	1	8	6	-	220	27	5	10	2	-
PARA PREPARACION DE PIELES (INDUS. DE LA PIEL PRINCIPALMENTE)..	38	-	1	-	-	1	1	-	23	6	3	3	-	-
PARA CALZADO (INDUST. DEL CALZADO).....	216	-	-	18	4	16	11	-	118	21	19	8	1	-
PARA PREPARACION (CAUCHO, PLASTICO).....	94	-	1	13	-	4	1	-	66	4	1	4	-	-
PARA MANIPULACION (CAUCHO Y PLASTICO PRINCIPALMENTE)..	50	1	-	-	-	1	1	-	27	14	1	4	1	-
PARA FABRICACION DE ARTICULOS (CAUCHO Y PLASTICO).....	63	-	1	1	-	2	3	-	39	10	2	4	1	-
PARA LA INDUSTRIA QUIMICA, EXCEPTO SEPARADORES (QUIMICAS, POLVORAS Y EXPLOSIVOS).....	312	7	4	10	1	31	23	-	143	47	17	26	3	-
	92	1	4	4	-	10	4	-	36	18	6	9	-	-

A.IV.11. ACCIDENTES EN JORNADA DE TRABAJO CON BAJA SEGUN PARTE DEL CUERPO LESIONADA POR APARATO O AGENTE MATERIAL CAUSANTE
CONCLUSION

AÑO 1993

APARATO O AGENTE MATERIAL CAUSANTE	TOTAL	CRANEO	CARA EXCEP. OJOS	OJOS	CUELLO	TORAX, ESPAL. COSTAD.	REGION LUMBAR ABDOMEN	GENITALES	MANOS	MIEMBROS SUPERIOR. (EXCP. MANOS)	PIES	MIEMBROS INFERIOR. (EXCP. PIES)	LESIONES MULTIPLES	ORGANOS INTERNOS
SEPARADORES (QUIMICA, EXPLOSIVOS, VINICOLA, ETC.)... DE DEMOLICION Y PREPARACION DEL TERRENO (CONSTRUCCION Y AGRICULTURA PRINCIPALMENTE)...	17	1	-	2	-	4	-	-	5	2	1	2	-	-
PARA CIMENTACION Y ESTRUCTURAS DE HORMIGON (CONSTRUCCION)...	1,204	29	27	22	13	182	101	1	244	120	216	202	46	1
COMPACTADORAS (CONSTRUCCION)...	1,471	15	13	56	14	159	113	-	589	177	181	140	13	1
MOTOCULTORES Y MOTOMAQUINAS (AGRICULTURA)...	53	-	3	-	1	6	2	-	18	4	15	3	1	-
TRANSFORM. DEL TERRENO (AGRICULT.)...	82	-	1	1	-	11	8	-	15	15	11	19	1	-
LABOREO (AGRICULTURA)...	49	-	-	2	-	3	3	-	16	1	13	11	-	-
SIEMBRA, PLANTACION Y PROTECCION DE CULTIVOS (AGRICULTURA)...	372	3	3	8	1	41	35	-	100	35	81	60	3	2
RECOLECCION (AGRICULTURA)...	84	1	2	3	-	10	4	2	34	12	6	9	1	-
EQUIPOS DE GRANJA, EXCEPTO REMOLQUES (AGRICULTURA)...	561	6	2	18	2	43	30	2	275	45	77	55	6	-
FABRICACION DE POLVORAS Y EXPLOSIVOS (POLVORAS Y EXPLOSIVOS)...	17	-	1	1	-	1	1	-	9	2	-	2	-	-
OTRAS MAQUINAS SIDEROMETALURGIA. ETC.	3	-	-	-	-	-	-	-	2	-	-	1	-	-
OTRAS MAQUINAS PARA LA INDUSTRIA TEXTIL, PAPEL Y ARTES GRAFICAS, PIEL Y CALZADO, ETC.	252	2	1	3	-	29	20	1	122	31	25	17	1	-
OTRAS MAQUINAS PARA CONSTRUCCION, AGRICULTURA, ETC.	1,096	4	13	291	6	25	30	2	577	76	34	32	4	2
ROBOTS.	895	-	5	25	16	44	22	1	613	95	44	28	2	-
MAQUINAS SIN ESPECIFICAR.	265	2	2	23	3	18	14	-	111	26	32	31	2	1
ANIMALES.	39	2	1	2	-	5	-	-	12	6	3	6	2	-
PERSONAS.	15,021	232	148	532	152	1,227	770	8	7,153	1,661	1,504	1,472	147	15
PERSONAS.	2,366	24	53	84	25	304	109	11	565	383	204	527	70	7
PERSONAS.	2,366	24	53	84	25	304	109	11	565	383	204	527	70	7
ARMAS.	8,233	146	223	164	664	1,375	1,455	8	1,146	1,066	476	1,151	317	42
ARMAS.	8,233	146	223	164	664	1,375	1,455	8	1,146	1,066	476	1,151	317	42
ARTES DE PESCA.	71	4	1	8	2	7	3	1	11	7	8	15	4	-
ARTES DE PESCA.	71	4	1	8	2	7	3	1	11	7	8	15	4	-
PATOLOGIAS NO TRAUMATICAS	1,163	27	18	48	8	171	119	3	384	155	94	119	13	4
PATOLOGIAS NO TRAUMATICAS	1,163	27	18	48	8	171	119	3	384	155	94	119	13	4
PATOLOGIAS NO TRAUMATICAS	1,449	70	11	29	13	106	47	5	109	65	31	70	37	856

A.IV.12. ACCIDENTES EN JORNADA DE TRABAJO CON BAJA SEGUN PARTE DEL CUERPO LESIONADA POR OCUPACION

AÑO 1993

OCUPACION	TOTAL	CRANEO	CARA EXCEPTO OJOS	OJOS	CUELLO	TORAX, ESPALDA Y COSTADO	REGION LUMBAR ABDOMEN	GENITALES	MANOS	MIEMBROS SUPERIORES (EXCP. MANOS)	PIES	MIEMBROS INFERIORES (EXCP. PIES)	LESIONES MULTIPLES	ORGANOS INTERNOS
T O T A L	534606	8.345	6.702	41.307	8.053	54.788	41.826	378	148975	58.848	80.180	72.336	10.881	1.987
PROFESIONALES CIENCIAS QUIMICAS, FISICAS, GEOLOGICAS Y TECNICOS SIMILARES	369	9	5	33	5	32	26	-	95	41	50	59	12	2
ARQUITECTOS E INGENIEROS SUPERIORES	208	5	1	10	5	13	15	1	35	18	36	54	9	6
ARQUITECTOS E INGENIEROS TECNICOS Y SIMILARES	1.003	18	17	67	19	69	75	-	174	103	208	205	34	14
PILOTOS Y OFICIALES DE NAVEGACION AEREA Y MARITIMA	222	4	8	6	8	19	19	-	47	25	27	36	12	11
PROFESIONALES DE CIENCIAS BIOLÓGICAS, TÉCNICOS EN AGRONOMIA Y SILVICULTURA Y SIMILARES	157	3	1	10	1	25	16	-	34	15	22	26	4	-
MÉDICOS, VETERINARIOS, FARMACÉUTICOS Y SIMILARES	653	10	9	26	31	46	49	1	139	63	98	118	31	32
AYUDANTES TÉCNICOS SANITARIOS Y AUXILIARES EN MEDICINA, VETERINARIA Y FARMACIA	6.593	61	70	236	374	742	748	3	1.436	943	978	878	86	38
ESTADÍSTICOS, MATEMÁTICOS, ACTUARIOS, ANALISTAS DE INFORMÁTICA Y TÉCNICOS EN ESTAS CIENCIAS	289	6	1	11	16	28	16	-	54	29	54	65	7	2
ECONOMISTAS	74	-	-	5	2	11	7	-	16	5	17	9	1	1
ESPECIALISTAS Y TÉCNICOS EN CONTABILIDAD	106	2	-	2	9	10	9	-	23	11	20	16	3	1
PROFESIONALES DEL DERECHO	115	4	-	7	5	7	5	-	27	9	23	23	2	3
PROFESORES	1.491	22	23	36	50	132	86	-	204	143	365	378	41	11
MIEMBROS DEL CLERO Y SIMILARES	9	2	-	-	-	1	1	-	2	-	2	1	-	-
ESCRITORES, PERIODISTAS Y SIMILARES	139	1	4	5	1	7	12	-	35	16	25	29	3	1
ESCUultores, PINTORES, DECORADORES, FOTOGRAFOS Y PROFESIONALES SIMILARES	258	4	3	16	11	27	20	-	57	22	34	43	17	4
PROFESIONALES DE LA MUSICA Y DE ESPECT. ARTISTICOS	440	10	9	12	9	38	19	4	50	37	93	133	23	3
PROFESIONALES DEL DEPORTE	854	7	16	17	8	54	33	-	73	68	139	426	9	4
PROFESIONALES, TÉCNICOS Y SIMILARES NO CLASIFICADOS EN OTRAS RUBRICAS	377	3	4	5	24	44	45	-	56	47	77	52	19	1
MIEMBROS ORGANOS DE GOBIERNO, LEGISLATIVOS Y CONSULTIVOS Y PERSONAL DIRECTIVOS DE ADMIN. PUBLICA	29	-	-	1	2	3	2	1	2	3	5	9	1	-
DIRECTORES Y GERENTES DE EMPRESAS	3.162	53	28	140	62	372	275	-	713	305	497	546	134	37
JEFES DE OFICINAS ADMIN. PUBLICAS Y PRIVADAS	1.662	30	15	73	41	170	133	-	312	192	282	323	60	31
TAQUIGRAFOS, MECANOGRAFOS Y OPERADORES DE MAQ. PERFORADORAS DE FICHAS Y CINTAS Y SIMILARES	111	3	2	1	8	13	12	-	18	10	25	15	3	1
EMPLEADOS DE CONTABILIDAD Y CAJA, TAQUILLEROS Y SIMILARES	2.118	31	16	53	84	205	149	-	513	300	372	323	55	17
OPERADORES DE MAQUINAS FACTURADORAS, CONTABLES, DE CALCULAR Y DE TRATAMIENTO AUTOMATICO DE DATOS	74	-	1	6	3	3	4	-	22	5	12	17	1	-
JEFES E INSPECTORES DE SERVICIOS EN LOS TRANSPORTES Y COMUNICACIONES	1.113	11	17	33	26	120	112	2	181	107	229	241	24	10
JEFES DE TREN, REVISORES Y COBRADORES EN MEDIOS DE TRANSPORTE DE VIAJEROS	171	4	2	8	3	18	17	-	25	18	33	38	4	1
CARTEROS, ORDENANZAS Y RECADEROS	3.692	64	41	63	82	262	129	2	577	457	601	975	429	10
TELEFONISTAS, TELEGRAFISTAS Y SIMILARES	362	4	6	9	9	37	18	1	69	46	73	72	10	8
EMPLEADOS DE SERVICIOS ADMINISTRATIVOS Y SIMILAR NO CLASIFICADOS EN OTRAS RUBRICAS	10.465	146	120	376	419	947	681	3	1.905	1.180	2.274	2.018	321	75
DIRECTORES Y GERENTES DE EMPRESAS Y ESTABLECIMIENTOS COMERCIALES	707	12	7	29	17	59	51	-	146	78	117	148	34	9
PROPIETARIOS-GERENTES DE EMPRESAS Y ESTABLECIMIENTOS COMERCIALES	268	6	5	12	2	40	25	-	55	31	39	43	9	1
JEFES DE VENTAS Y JEFES Y AGENTES DE COMPRAS	1.049	19	5	37	41	131	75	-	224	124	184	167	34	8

A.IV.12. ACCIDENTES EN JORNADA DE TRABAJO CON BAJA SEGUN PARTE DEL CUERPO LESIONADA POR OCUPACION
CONTINUACION

AÑO 1993

OCUPACION	TOTAL	CRANEO	CARA EXCEPTO OJOS	OJOS	CUELLO	TORAX, ESPALDA Y COSTADO	REGION LUMBAR ABDOMEN	GENITALES	MANOS	MIEMBROS SUPERIORES (EXCP. MANOS)	PIES	MIEMBROS INFERIORES (EXCP. PIES)	LESIONES MULTIPLES	ORGANOS INTERNOS
AGENTES TECNICOS DE VENTAS, VIAJANTES Y REPRESENTANTES DE COMERCIO.....	2,511	38	18	71	123	281	183	2	361	249	489	510	159	27
AGENTES DE CAMBIO Y BOLSA, CORREDORES DE COMERCIO, AGENTES PROPIED. INMOB., DE SEGUROS Y OTROS.....	379	5	1	13	13	38	24	1	75	42	87	68	10	2
DEPENDIENTES DE COMERCIO, VENDEDORES Y SIMILARES.....	27,524	294	198	803	451	2,256	1,697	15	10,551	3,115	4,163	3,479	439	63
COMERCIANTE, VENDEDORES Y SIMILARES NO CLASIFICADOS EN OTRAS RUBRICAS.....	24	-	-	1	-	3	1	-	8	4	3	4	-	-
DIRECTORES Y GERENTES SERV. HOSTELERIA Y SIMILARES PROPIETARIOS-GERENTES DE ESTABLECIMIENTOS DE HOSTELERIA Y SIMILARES.....	117	2	1	1	2	13	7	-	37	14	14	20	5	1
ENCARGADOS DE PERSONAL DE SERVICIOS DOMESTICOS EN ESTABLECIMIENTOS, HOGARES Y SIMILARES.....	45	1	1	-	1	1	-	-	15	8	8	9	1	-
COCINEROS, CAMAREROS Y SIMILARES.....	1,165	16	5	48	17	130	88	3	340	123	179	186	23	7
PERSONAL DE SERVICIO EN ESTABLECIMIENTOS, HOGARES Y SIMILARES NO CLASIFICADOS EN OTROS GRUPOS.....	18,540	164	155	470	222	1,323	888	9	7,977	2,137	2,596	2,235	301	63
CONSERJES, PORTEROS, PERSONAL DE LIMPIEZA DE EDIFICIOS Y SIMILARES.....	2,322	29	20	59	73	287	216	1	515	316	438	316	38	14
TRABAJADORES DEL LAVADO, LIMPIEZA Y PLANCHADO DE ROPA Y SIMILARES.....	20,694	288	175	927	465	2,269	1,677	13	4,439	2,941	3,579	3,308	439	174
PERSONAL DE LOS SERVICIOS DE PELUQUERIA, TRATAMIENTO DE BELLEZA Y SIMILARES.....	857	15	6	47	19	76	77	-	248	128	130	101	8	2
PERSONAL DE LOS SERVICIOS DE PROTECC. Y SEGURIDAD.....	414	2	4	10	9	20	16	-	145	60	73	62	11	2
PERSONAL DE SERVICIOS DIVERSOS NO CLASIFICADOS EN OTROS SUBGRUPOS.....	7,828	140	136	242	191	586	450	9	1,488	851	1,495	1,782	399	59
DIRECTORES Y JEFES DE EMPRESAS O EXPLOTACIONES AGRARIAS Y DE LA PESCA.....	696	8	9	14	15	60	58	-	133	99	139	143	16	2
TRABAJADORES POR CUENTA PROPIA DE EXPLOTACIONES AGRARIAS Y DE LA PESCA.....	876	19	10	57	7	124	77	2	197	112	109	140	13	9
TRABAJADORES AGRICOLAS, GANADEROS Y SIMILARES.....	1,849	32	18	73	18	233	85	2	467	238	295	337	38	13
TRABAJADORES FORESTALES.....	23,550	256	271	1,939	247	3,025	1,974	33	4,956	2,801	3,726	3,905	321	96
TRABAJADORES DE LA PESCA, DE LA CAZA Y SIMILARES.....	2,608	64	58	219	12	318	161	4	506	246	379	589	48	4
CONTRAMAESTRES, JEFES DE TALLER, CAPATACES Y ENCARGADOS GENERALES.....	3,532	57	54	103	27	579	306	13	971	466	403	466	56	31
MINEROS, CANTEROS Y DEMAS TRABAJADORES DE EXTRACCION DE MINERALES (INCLUIDOS LIQUIDOS Y GASES).....	13,094	219	151	1,009	202	1,443	1,212	3	3,183	1,305	1,911	2,036	334	86
TRABAJADORES SIDEROMETALURGICOS.....	12,238	240	461	773	210	1,389	1,115	11	3,148	1,333	1,559	1,746	229	24
TRABAJADORES DE LA PREPARACION Y DEL TRATAMIENTO DE LA MADERA Y DE LA FABRICACION DE PAPEL.....	13,150	177	199	1,580	132	1,165	1,090	8	4,305	1,372	1,558	1,384	141	39
TRABAJADORES EN LA PREPARACION Y OBTENCION DE PRODUCTOS QUIMICOS Y TRABAJADORES ASIMILADOS.....	3,870	65	65	317	28	327	213	4	1,537	376	502	395	35	6
TRABAJADORES DE LA PREPARACION Y OBTENCION PRODUCTOS TEXTILES Y SIMILARES.....	5,153	71	82	429	82	540	467	2	1,425	647	709	606	71	22
TRABAJADORES DEL CURTIDO, PREPARACION Y TRATAMIENTO DE PIELS.....	5,004	48	30	215	74	511	369	2	1,793	648	692	541	63	18
TRABAJADORES DE LA PREPARACION, ELABORACION Y FABRICACION DE PRODUCTOS ALIMENTICIOS Y BEBIDAS.....	1,097	12	7	67	14	93	101	-	442	136	114	97	9	5
TRABAJADORES DE LA ELABORACION DEL TABACO.....	21,798	279	217	900	241	2,068	1,515	11	8,326	3,095	2,626	2,209	264	47
TRABAJADORES DE LA CONFEC. DE PRENDAS DE VESTIR, TAPICEROS Y SIMILARES.....	315	4	6	13	6	37	44	-	81	34	36	47	7	-
TRABAJADORES DE LA FABRICACION DE CALZADO Y DEMAS PRODUCTOS DE CUERO NATURAL O ARTIFICIAL.....	2,090	15	13	115	51	174	105	1	855	257	277	207	19	1
	903	7	4	79	9	63	54	-	420	92	90	84	1	-

A. IV. 12. ACCIDENTES EN JORNADA DE TRABAJO CON BAJA SEGUN PARTE DEL CUERPO LESIONADA POR OCUPACION
CONCLUSION

AÑO 1993

OCUPACION	TOTAL	CRANEO	CARA EXCEPTO OJOS	OJOS	CUELLO	TORAX, ESPALDA Y COSTADO	REGION LUMBAR ABDOMEN	GENITALES	MANOS	MIEMBROS SUPERIORES (EXCP. MANOS)	PIES	MIEMBROS INFERIORES (EXCP. PIES)	LESIONES MULTIPLES	ORGANOS INTERNOS
TRABAJADORES DE LA FABRICACION DE MUEBLES Y OTROS ARTICULOS DE MADERA.....	13,796	125	115	1.077	142	1,086	832	7	6,276	1,218	1,591	1,176	125	26
TRABAJADORES LABRA DE PIEDRAS, MARMOLES Y SIMILARES.....	2,772	29	30	285	21	298	294	3	752	249	481	291	37	2
TRABAJADORES DE LA FORJA DE LOS METALES Y FABRICACION Y AJUSTE DE HERRAMIENTAS Y PIEZAS METALICAS.....	18,711	199	212	3.011	212	1,448	1,359	11	6,713	1,856	1,809	1,667	164	50
MECANICOS, MONTADORES Y AJUSTADORES DE MAQUINARIA, RELOJEROS, MECANICOS DE PRECISION Y SIMILARES.....	35,597	564	512	4,893	456	3,261	2,792	19	11,435	3,563	3,698	3,854	461	89
ELECTRICISTAS INSTALADORES Y MONTADORES LINEAS Y AP. ELECTR. Y AJUSTADORES ELECTRICIDAD Y ELECTRONICA.....	21,343	339	285	2,324	282	2,170	1,609	12	5,705	2,281	2,885	2,856	511	84
OPERADORES DE EMISORAS DE RADIO, TELEVISION, EQUIPOS DE SONORIZACION Y PROYECCION CINEMATOGRAFICA.....	76	-	-	7	-	4	4	-	23	9	16	12	1	-
FONANEROS, SOLDADORES, CHAPISTAS, CALDEREROS Y MONTADORES ESTRUCTURAS METALICAS.....	30,676	472	451	5,810	317	2,656	2,201	19	8,529	2,725	3,684	3,310	405	97
JOYEROS, PLATEROS Y SIMILARES.....	129	-	1	27	2	5	3	-	55	7	16	10	3	-
TRABAJADORES FABRICACION PROD. VIDRIO Y CERAMICA.....	6,308	67	55	449	68	600	597	4	1,993	780	879	744	60	12
TRABAJADORES FABRICACION PROD. CAUCHO Y PLASTICO.....	6,760	75	77	430	79	683	596	2	2,493	827	742	666	74	16
TRABAJADORES CONFECCION PROD. DE PAPEL Y CARTON.....	2,030	32	15	129	28	184	165	2	720	222	263	257	10	3
TRABAJADORES DE LAS ARTES GRAFICAS.....	4,771	38	26	198	59	384	376	2	1,925	595	573	534	53	8
PINTORES.....	3,697	68	41	370	49	448	282	1	811	421	571	543	75	17
ARTESANOS Y TRABAJADORES ASIMILADOS NO CLASIFICADOS EN SUBGRUPOS ANTERIORES.....	3,788	66	50	366	38	407	359	5	968	394	614	469	46	6
TRABAJADORES DE LA CONSTRUCCION.....	61,286	1,277	865	5,182	553	7,496	5,435	46	14,156	6,222	10,405	8,110	1,409	130
OPERADORES DE MAQUINAS FIJAS E INSTALAC. SIMILARES.....	1,261	24	31	101	16	145	107	2	284	151	186	184	23	7
TRABAJADORES DE CARGA Y DESCARGA, MANEJO DE MATERIALES Y MERCANCIAS Y MOVIMIENTOS DE TIERRAS.....	25,869	472	291	1,070	432	3,075	2,478	16	6,184	2,920	4,702	3,723	442	64
CONDUCTORES Y OTRO PERSONAL DE MANIOBRA DE MEDIOS DE TRANSPORTE.....	29,320	666	417	1,226	633	3,717	2,638	26	5,426	3,169	5,172	4,717	1,372	141
TRABAJADORES NO CLASIFIC. EN OTROS SUBGRUPOS (PEONES).....	33,793	709	417	2,411	326	3,600	2,542	34	8,255	3,541	6,494	4,710	678	76
PERSONAS CON OCUPACIONES NO BIEN ESPECIFICADAS.....	40	2	-	2	2	4	3	-	9	2	9	5	2	-

A.IV.13. ACCIDENTES EN JORNADA DE TRABAJO CON BAJA SEGUN GRAVEDAD POR CAUSA DEL ALTA

AÑO 1993

CAUSA DEL ALTA	TOTAL	LEVES	GRAVES	MORTALES
TOTAL.....	534,606	522,509	11,020	1,077
POR FALLECIMIENTO.....	1,193	-	116	1,077
POR CURACION.....	446,263	440,718	5,545	-
EN INVALIDEZ PROVISIONAL.....	92	70	22	-
POR INFORME PROPUESTA.....	5,708	4,239	1,469	-
NO CONSTA ALTA.....	81,350	77,482	3,868	-

A.IV.13. ACCIDENTES EN JORNADA DE TRABAJO CON BAJA SEGUN GRAVEDAD POR CAUSA DEL ALTA
DISTRIBUCION PORCENTUAL

AÑO 1993

CAUSA DEL ALTA	TOTAL	LEVES	GRAVES	MORTALES
TOTAL.....	100.0	100.0	100.0	100.0
POR FALLECIMIENTO.....	.2	-	1.1	100.0
POR CURACION.....	83.5	84.3	50.3	-
EN INVALIDEZ PROVISIONAL.....	.0	.0	.2	-
POR INFORME PROPUESTA.....	1.1	.8	13.3	-
NO CONSTA ALTA.....	15.2	14.8	35.1	-

A.IV.14. ACCIDENTES EN JORNADA DE TRABAJO CON BAJA SEGUN CAUSA DEL ALTA POR COMUNIDAD AUTONOMA Y PROVINCIA

AÑO 1993

COMUNIDADES AUTONOMAS Y PROVINCIAS	TOTAL	POR FALLECI-MIENTO	POR CURACION	EN INVALIDEZ PROVISIONAL	POR INFORME PROPUESTA	NO CONSTA ALTA
T O T A L.....	534,606	1,193	446,263	92	5,708	81,350
ANDALUCIA.....	72,966	144	58,483	11	760	13,568
ALMERIA.....	4,526	17	3,825	-	68	616
CADIZ.....	10,886	17	8,407	1	105	2,356
CORDOBA.....	9,068	12	7,241	3	103	1,709
GRANADA.....	6,499	19	4,080	2	55	2,343
HUELVA.....	5,757	14	4,775	-	85	883
JAEN.....	7,389	10	6,135	1	90	1,153
MALAGA.....	10,350	19	8,858	2	72	1,399
SEVILLA.....	18,491	36	15,162	2	182	3,109
ARAGON.....	14,245	53	12,872	1	177	1,142
HUESCA.....	2,120	14	1,950	-	25	131
TERUEL.....	2,070	1	1,689	-	23	357
ZARAGOZA.....	10,055	38	9,233	1	129	654
ASTURIAS.....	16,890	58	14,406	10	206	2,210
ASTURIAS.....	16,890	58	14,406	10	206	2,210
BALEARES.....	12,097	16	11,092	1	94	894
BALEARES.....	12,097	16	11,092	1	94	894
CANARIAS.....	18,711	47	16,243	2	115	2,304
LAS PALMAS.....	9,966	30	8,713	1	62	1,160
S.C.TENERIFE.....	8,745	17	7,530	1	53	1,144
CANTABRIA.....	6,575	12	5,747	-	112	704
CANTABRIA.....	6,575	12	5,747	-	112	704
CASTILLA-LA MANCHA.....	20,391	50	15,378	6	209	4,748
ALBACETE.....	4,357	6	3,422	-	28	901
CIUDAD REAL.....	5,432	9	4,094	6	47	1,276
CUENCA.....	1,841	7	1,270	-	27	537
GUADALAJARA.....	1,915	7	1,406	-	22	480
TOLEDO.....	6,846	21	5,186	-	85	1,554
CASTILLA Y LEON.....	28,892	98	22,940	5	323	5,526
AVILA.....	994	12	667	1	5	309
BURGOS.....	4,676	14	4,067	2	65	528
LEON.....	8,580	18	7,149	2	104	1,307
PALENCIA.....	2,135	6	1,817	-	17	295
SALAMANCA.....	3,092	8	2,243	-	27	814
SEGOVIA.....	1,580	4	1,030	-	18	528
SORIA.....	1,129	5	963	-	20	141
VALLADOLID.....	5,411	17	3,987	-	54	1,353
ZAMORA.....	1,295	14	1,017	-	13	251
CATALUÑA.....	116,211	178	102,662	12	927	12,432
BARCELONA.....	91,283	135	80,625	7	728	9,788
GERONA.....	10,278	13	9,124	4	76	1,061
LERIDA.....	6,032	12	5,348	-	53	619
TARRAGONA.....	8,618	18	7,565	1	70	964
COMUNIDAD VALENCIANA.....	60,405	125	53,204	3	564	6,509
ALICANTE.....	13,249	31	12,036	-	129	1,053
CASTELLON.....	7,698	21	7,054	-	98	525
VALENCIA.....	39,458	73	34,114	3	337	4,931
EXTREMADURA.....	8,885	15	6,628	3	88	2,151
BADAJOS.....	5,563	11	4,437	2	54	1,059
CACERES.....	3,322	4	2,191	1	34	1,092
GALICIA.....	26,423	104	22,108	2	439	3,770
LA CORUÑA.....	10,417	41	9,017	2	168	1,189
LUGO.....	3,071	20	2,299	-	77	675
ORENSE.....	2,683	8	2,222	-	70	383
PONTEVEDRA.....	10,252	35	8,570	-	124	1,523
MADRID.....	68,940	139	49,771	25	467	18,538
MADRID.....	68,940	139	49,771	25	467	18,538
MURCIA.....	15,592	36	14,142	3	139	1,272
MURCIA.....	15,592	36	14,142	3	139	1,272
NAVARRA.....	9,394	23	8,235	1	166	969
NAVARRA.....	9,394	23	8,235	1	166	969
PAIS VASCO.....	33,828	84	28,767	7	855	4,115
ALAVA.....	5,273	16	4,534	-	124	599
GUIPUZCOA.....	11,106	22	9,397	5	258	1,424
VIZCAYA.....	17,449	46	14,836	2	473	2,092
RIOJA (LA).....	3,467	6	3,078	-	59	324
RIOJA (LA).....	3,467	6	3,078	-	59	324
CEUTA.....	396	1	267	-	6	122
MELILLA.....	298	4	240	-	2	52

A. IV. 15. ACCIDENTES EN JORNADA DE TRABAJO CON BAJA SEGUN CAUSA DEL ALTA POR SECTOR Y RAMA DE ACTIVIDAD

AÑO 1993

SECTOR Y RAMA DE ACTIVIDAD	TOTAL	POR FALLECI-MIENTO	POR CURACION	EN INVALIDEZ PROVISIONAL	POR INFORME PROPUESTA	NO CONSTA ALTA
TOTAL.....	534,606	1,193	446,263	92	5,708	81,350
SECTORES						
AGRARIO.....	31,903	104	23,956	10	404	7,429
NO AGRARIO.....	502,703	1,089	422,307	82	5,304	73,921
INDUSTRIA.....	199,077	320	171,391	31	2,742	24,593
CONSTRUCCION.....	106,200	278	88,565	20	1,239	16,098
SERVICIOS.....	197,426	491	162,351	31	1,323	33,230
RAMAS						
AGRICULTURA, GANADERIA, CAZA, SILVICULTURA.....	26,456	61	20,508	8	332	5,547
PESCA Y ACUICULTURA.....	5,447	43	3,448	2	72	1,882
EXTRACC. Y AGLOMER. DE CARBON.....	10,578	19	8,791	8	66	1,694
EXTRACCION DE PETROLEO, GAS URANIO Y TORIO.....	163	-	122	-	1	40
EXTRACCION DE MINERALES NO ENERGETICOS.....	2,738	13	2,334	-	55	336
INDUSTRIA DE ALIMENTOS, BEBIDAS Y TABACO.....	29,446	39	25,611	4	380	3,412
IND. TEXTIL Y DE CONFECCION.....	9,089	13	8,248	-	80	748
IND. DEL CUERO Y DEL CALZADO.....	1,822	3	1,694	-	21	104
INDUSTRIA DE LA MADERA Y DEL CORCHO, CESTERIA.....	8,524	8	7,394	1	228	893
INDUSTRIA DEL PAPEL, ARTES GRAFICAS, EDICION.....	9,540	15	8,238	2	126	1,159
COQUERIAS, REFINERIAS, TRATAM. DE COMBUSTIBLES NUCLEARES.....	280	2	188	2	1	87
INDUSTRIA QUIMICA.....	6,782	13	5,957	1	67	744
FABRICACION PRODUCTOS CAUCHO Y MATERIAS PLASTICAS.....	8,039	9	7,079	3	117	831
FABRICACION DE PRODUCTOS MINERALES NO METALICOS.....	15,805	41	13,860	-	202	1,702
METALURGIA.....	8,978	16	7,580	-	163	1,219
FABR. DE PRODUCTOS METALICOS EXCEPTO MAQUINARIA.....	35,644	50	30,518	5	492	4,579
CONSTRUCCION DE MAQUINARIA Y EQUIPO MECANICO.....	17,466	16	15,122	1	238	2,089
FABR. MAQUINAS OFICINA, MAT. INFORMATICO Y ELECTRONICO.....	1,071	4	854	-	6	207
FABRICACION DE MAQUINARIA Y MATERIAL ELECTRICO.....	3,722	8	3,263	-	34	417
FABR. DE INSTRUMENTOS MEDICOS DE PRECISION Y SIMILARES.....	615	-	514	-	12	89
FABR. AUTOMOVILES Y REMOLQUES.....	8,291	9	6,736	3	66	1,477
FABRICACION DE OTRO MATERIAL DE TRANSPORTE.....	5,120	12	4,390	-	41	677
FABRICACION DE MUEBLES, OTRAS IND. MANUFACT. RECICLAJE.....	12,439	12	10,669	1	328	1,429
PRODUCCION Y DISTRIBUCION DE ELECTRICIDAD, GAS Y AGUA.....	2,925	18	2,229	-	18	660
CONSTRUCCION.....	106,200	278	88,565	20	1,239	16,098
VENTA Y REPAR. DE VEHICULOS.....	17,196	23	14,783	1	131	2,258
VENTA DE COMBUSTIBLE.....	17,196	23	14,783	1	131	2,258
COMERCIO AL POR MAYOR, INTERMEDIARIOS DEL COMERCIO.....	20,341	56	17,442	1	174	2,668
COMERCIO AL POR MENOR, REPARACIONES DOMESTICAS.....	30,485	46	26,442	3	181	3,813
HOSTELERIA.....	24,637	16	21,239	4	121	3,257
TRANSP. TERRESTRE Y POR TUBER.....	21,783	140	18,591	9	211	2,832
TRANSP. MARITIMO Y FLUVIAL.....	597	18	364	-	14	201
TRANSPORTE AEREO Y ESPACIAL.....	1,584	7	1,095	-	3	479
ACTIV. ANEXAS A TRANSPORTES COMUNICACIONES.....	9,049	30	7,093	1	78	1,847
INST. FINANCIERAS Y SEGUROS.....	1,711	14	1,281	-	16	400
INMOBILIARIAS, ALQUILER DE BIENES MUEBLES.....	1,388	9	1,142	1	14	222
ACTIVIDADES INFORMATICAS, INVESTIGACION Y DESARROLLO.....	558	1	444	-	6	107
OTRAS ACTIV. EMPRESARIALES.....	20,760	35	17,544	3	139	3,039
ADMON. PUBLICA, DEFEN. SEG. SOC. ORG. EXTRATERRITORIALES.....	17,973	46	13,491	3	81	4,352
EDUCACION.....	4,276	5	3,330	-	29	912
ACTIV. SANITARIAS, VETERINARIAS Y SERVICIOS SOCIALES.....	13,355	18	8,566	-	36	4,735
ACTIV. SANEAMIENTO PUBLICO.....	5,335	9	4,362	-	49	915
ACTIVIDADES ASOCIATIVAS RE-CREATIVAS Y CULTURALES.....	4,173	12	3,337	3	26	795
ACTIVIDADES DIVERSAS DE SERVICIOS PERSONALES.....	1,182	1	996	1	5	179
HOGARES QUE EMPLEAN PERSONAL DOMESTICO.....	1,043	5	809	1	9	219

A. IV. 16. ACCIDENTES EN JORNADA DE TRABAJO CON BAJA SEGUN CAUSA DEL ALTA POR EDAD Y SEXO DEL TRABAJADOR ACCIDENTADO

AÑO 1993

SEXO Y EDAD	TOTAL	POR FALLECI- MIENTO	POR CURACION	EN INVALIDEZ PROVISIONAL	POR INFORME PROPUESTA	NO CONSTA ALTA
AMBOS SEXOS						
TOTAL	534,606	1,193	446,263	92	5,708	81,350
DE 16 A 19 AÑOS	26,899	15	23,345	3	174	3,362
DE 20 A 24 AÑOS	77,864	85	66,777	8	543	10,451
DE 25 A 54 AÑOS	382,588	870	318,710	54	4,137	58,817
55 AÑOS Y MAS	47,255	223	37,431	27	854	8,720
VARONES						
TOTAL	462,280	1,150	386,598	83	5,261	69,188
DE 16 A 19 AÑOS	22,059	15	19,115	3	151	2,775
DE 20 A 24 AÑOS	64,944	77	55,534	8	488	8,837
DE 25 A 54 AÑOS	334,220	843	279,245	49	3,856	50,227
55 AÑOS Y MAS	41,057	215	32,704	23	766	7,349
MUJERES						
TOTAL	72,326	43	59,665	9	447	12,162
DE 16 A 19 AÑOS	4,840	-	4,230	-	23	587
DE 20 A 24 AÑOS	12,920	8	11,243	-	55	1,614
DE 25 A 54 AÑOS	48,368	27	39,465	5	281	8,590
55 AÑOS Y MAS	6,198	8	4,727	4	88	1,371

A.V.1. ACCIDENTES EN JORNADA DE TRABAJO CON BAJA SEGUN GRAVEDAD POR TAMAÑO DE LA EMPRESA

AÑO 1993

TAMAÑO DE LA EMPRESA	TOTAL	LEVES	GRAVES	MORTALES
TOTAL.....	534,606	522,509	11,020	1,077
DE 1 A 5 TRABAJADORES.....	64,751	62,658	1,892	201
DE 6 A 25 TRABAJADORES.....	138,579	135,330	2,970	279
DE 26 A 50 TRABAJADORES.....	62,069	60,911	1,033	125
DE 51 A 100 TRABAJADORES.....	48,070	47,206	773	91
DE 101 A 500 TRABAJADORES.....	83,163	81,844	1,190	129
DE 501 A 1000 TRABAJADORES.....	19,462	19,106	318	38
DE 1001 A 5000 TRABAJADORES.....	22,704	22,243	432	29
MAS DE 5000 TRABAJADORES.....	10,481	10,300	157	24
NO CONSTA TAMAÑO.....	85,327	82,911	2,255	161

A.V.1. ACCIDENTES EN JORNADA DE TRABAJO CON BAJA SEGUN GRAVEDAD POR TAMAÑO DE LA EMPRESA
DISTRIBUCION PORCENTUAL

AÑO 1993

TAMAÑO DE LA EMPRESA	TOTAL	LEVES	GRAVES	MORTALES
TOTAL.....	100.0	100.0	100.0	100.0
DE 1 A 5 TRABAJADORES.....	12.1	12.0	17.2	18.7
DE 6 A 25 TRABAJADORES.....	25.9	25.9	27.0	25.9
DE 26 A 50 TRABAJADORES.....	11.6	11.7	9.4	11.6
DE 51 A 100 TRABAJADORES.....	9.0	9.0	7.0	8.4
DE 101 A 500 TRABAJADORES.....	15.6	15.7	10.8	12.0
DE 501 A 1000 TRABAJADORES.....	3.6	3.7	2.9	3.5
DE 1001 A 5000 TRABAJADORES.....	4.2	4.3	3.9	2.7
MAS DE 5000 TRABAJADORES.....	2.0	2.0	1.4	2.2
NO CONSTA TAMAÑO.....	16.0	15.9	20.5	14.9

A.V.2. ACCIDENTES EN JORNADA DE TRABAJO CON BAJA SEGUN TAMAÑO DE LA EMPRESA POR COMUNIDAD AUTONOMA Y PROVINCIA

AÑO 1993

COMUNIDADES AUTONOMAS Y PROVINCIAS	TOTAL	DE 1 A 5 TRABAJADORES	DE 6 A 25 TRABAJADORES	DE 26 A 50 TRABAJADORES	DE 51 A 100 TRABAJADORES	DE 101 A 500 TRABAJADORES	DE 501 A 1000 TRABAJADORES	DE 1001 A 5000 TRABAJADORES	MAS DE 5000 TRABAJADORES	NO CONSTA TAMAÑO
T O T A L.....	534,606	64,751	138,579	62,069	48,070	83,163	19,462	22,704	10,481	85,327
ANDALUCIA.....	72,966	10,313	18,817	7,417	5,572	9,813	2,953	3,131	275	14,675
ALMERIA.....	4,526	828	1,528	612	479	778	137	82	2	80
CADIZ.....	10,886	1,099	2,362	969	953	1,520	551	941	6	2,485
CORDOBA.....	9,068	1,916	3,066	1,043	675	1,150	741	170	13	294
GRANADA.....	6,499	1,005	1,590	704	435	666	115	118	13	1,853
HUELVA.....	5,757	541	1,099	479	436	908	159	90	9	2,036
JAEN.....	7,389	1,461	2,404	685	527	775	243	199	-	1,095
MALAGA.....	10,350	1,693	3,109	1,346	894	1,796	565	599	15	333
SEVILLA.....	18,491	1,770	3,659	1,579	1,173	2,220	442	932	217	6,499
ARAGON.....	14,245	1,980	4,069	1,667	1,226	2,137	884	388	295	1,599
HUESCA.....	2,120	361	699	188	134	244	28	53	1	412
TERUEL.....	2,070	302	547	207	140	348	230	6	1	289
ZARAGOZA.....	10,055	1,317	2,823	1,272	952	1,545	626	329	293	898
ASTURIAS.....	16,890	1,310	3,112	1,452	1,325	3,053	773	858	2,974	2,033
ASTURIAS.....	16,890	1,310	3,112	1,452	1,325	3,053	773	858	2,974	2,033
BALEARES.....	12,097	2,065	3,880	1,664	1,190	1,715	244	449	21	869
BALEARES.....	12,097	2,065	3,880	1,664	1,190	1,715	244	449	21	869
CANARIAS.....	18,711	1,766	4,017	2,050	1,830	3,839	867	650	66	3,626
LAS PALMAS.....	9,966	851	2,043	1,056	992	1,958	425	277	2	2,362
S.C.TENERIFE.....	8,745	915	1,974	994	838	1,881	442	373	64	1,264
CANTABRIA.....	6,575	832	1,832	723	600	1,187	386	175	6	834
CANTABRIA.....	6,575	832	1,832	723	600	1,187	386	175	6	834
CASTILLA-LA MANCHA.....	20,391	4,012	6,970	2,516	1,811	2,242	270	182	13	2,375
ALBACETE.....	4,357	750	1,342	495	342	386	23	51	3	965
CIUDAD REAL.....	5,432	1,207	2,029	752	616	526	65	28	2	207
CUENCA.....	1,841	317	511	131	144	162	4	2	3	567
GUADALAJARA.....	1,915	274	490	245	138	308	100	50	1	309
TOLEDO.....	6,846	1,464	2,598	893	571	860	78	51	4	327
CASTILLA Y LEON.....	28,892	3,626	6,944	3,271	2,378	4,900	854	2,255	70	4,594
AVILA.....	994	250	347	134	44	78	31	5	2	103
BURGOS.....	4,676	542	1,116	517	445	816	104	252	4	880
LEON.....	8,580	707	1,355	867	764	1,791	317	1,515	1	1,263
PALENCIA.....	2,135	286	565	258	269	488	63	25	-	181
SALAMANCA.....	3,092	539	945	347	166	237	62	66	5	725
SEGOVIA.....	1,580	272	478	247	102	192	16	6	1	266
SORIA.....	1,129	122	317	178	64	295	7	1	1	144
VALLADOLID.....	5,411	654	1,393	590	427	877	242	364	56	808
ZAMORA.....	1,295	254	428	133	97	126	12	21	-	224
CATALUÑA.....	116,211	13,159	29,810	14,668	10,964	20,433	4,811	4,608	2,683	15,075
BARCELONA.....	91,283	8,976	22,088	11,399	8,539	16,900	4,048	4,252	2,650	12,431
GERONA.....	10,278	1,913	3,569	1,486	1,127	1,475	357	74	28	249
LERIDA.....	6,032	910	1,700	750	528	654	165	137	2	1,186
TARRAGONA.....	8,618	1,360	2,453	1,033	770	1,404	241	145	3	1,209
COMUNIDAD VALENCIANA.....	60,405	7,935	17,219	7,404	5,839	8,133	1,726	1,462	1,037	9,650
ALICANTE.....	13,249	2,531	4,663	1,933	1,448	1,541	368	393	73	299
CASTELLON.....	7,698	1,080	2,192	990	1,010	1,395	190	63	8	770
VALENCIA.....	39,458	4,324	10,364	4,481	3,381	5,197	1,168	1,006	956	8,581
EXTREMADURA.....	8,885	1,502	2,238	892	531	789	171	82	43	2,637
BADAJOS.....	5,563	980	1,470	574	308	527	113	60	28	1,503
CACERES.....	3,322	522	768	318	223	262	58	22	15	1,134
GALICIA.....	26,423	4,136	8,699	3,552	2,412	3,527	447	1,290	117	2,243
LA CORUÑA.....	10,417	1,403	3,089	1,364	902	1,390	250	886	3	1,130
LUGO.....	3,071	562	949	254	215	224	15	131	-	721
ORENSE.....	2,683	499	884	411	286	354	28	58	3	160
PONTEVEDRA.....	10,252	1,672	3,777	1,523	1,009	1,559	154	215	111	232
MADRID.....	68,940	5,487	14,325	6,901	5,711	10,363	2,979	3,477	2,824	16,873
MADRID.....	68,940	5,487	14,325	6,901	5,711	10,363	2,979	3,477	2,824	16,873
MURCIA.....	15,592	2,286	4,260	1,861	1,511	2,545	464	819	17	1,829
MURCIA.....	15,592	2,286	4,260	1,861	1,511	2,545	464	819	17	1,829
NAVARRA.....	9,394	926	2,527	1,216	918	1,462	417	452	2	1,474
NAVARRA.....	9,394	926	2,527	1,216	918	1,462	417	452	2	1,474
PAIS VASCO.....	33,828	2,885	8,602	4,208	3,809	6,556	1,035	2,370	20	4,343
ALAVA.....	5,273	386	1,349	665	659	1,252	199	569	2	192
GUIPUZCOA.....	11,106	1,042	3,049	1,382	1,213	2,229	246	491	11	1,443
VIZCAYA.....	17,449	1,457	4,204	2,161	1,937	3,075	590	1,310	7	2,708
RIOJA (LA).....	3,467	435	1,088	484	370	320	161	55	18	536
RIOJA (LA).....	3,467	435	1,088	484	370	320	161	55	18	536
CEUTA.....	396	50	106	63	54	85	1	-	-	37
MELILLA.....	298	46	64	60	19	64	19	1	-	25

A.V.3. ACCIDENTES EN JORNADA DE TRABAJO CON BAJA SEGUN TAMAÑO DE LA EMPRESA POR SECTOR Y RAMA DE ACTIVIDAD

AÑO 1993

SECTOR Y RAMA DE ACTIVIDAD	TOTAL	DE 1 A 5 TRABAJADORES	DE 6 A 25 TRABAJADORES	DE 26 A 50 TRABAJADORES	DE 51 A 100 TRABAJADORES	DE 101 A 500 TRABAJADORES	DE 501 A 1000 TRABAJADORES	DE 1001 A 5000 TRABAJADORES	MAS DE 5000 TRABAJADORES	NO CONSTA TAMAÑO
TOTAL.....	534,606	64,751	138,579	62,069	48,070	83,163	19,462	22,704	10,481	85,327
SECTORES										
AGRARIO.....	31,903	7,297	7,758	1,893	1,524	2,605	502	161	11	10,152
NO AGRARIO.....	502,703	57,454	130,821	60,176	46,546	80,558	18,960	22,543	10,470	75,175
INDUSTRIA.....	199,077	16,044	49,102	26,734	21,884	42,782	8,881	9,045	5,378	19,227
CONSTRUCCION.....	106,200	16,244	38,079	14,592	9,011	7,702	731	1,172	44	18,625
SERVICIOS.....	197,426	25,166	43,640	18,850	15,651	30,074	9,348	12,326	5,048	37,323
RAMAS										
AGRICULTURA, GANADERIA, CAZA, SILVICULTURA.....	26,456	6,239	4,844	1,572	1,442	2,496	502	161	9	9,191
PESCA Y ACUICULTURA.....	5,447	1,058	2,914	321	82	109	-	-	2	961
EXTRACC. Y AGLOMER. DE CARBON.....	10,578	16	369	549	808	2,994	1,082	1,778	2,674	308
EXTRACCION DE PETROLEO, GAS URANIO Y TORIO.....	163	27	23	16	28	24	2	5	3	35
EXTRACCION DE MINERALES NO ENERGETICOS.....	2,738	215	787	448	333	414	328	5	1	207
INDUSTRIA DE ALIMENTOS, BEBIDAS Y TABACO.....	29,446	1,623	5,617	3,741	3,599	9,163	1,722	1,011	45	2,925
IND. TEXTIL Y DE CONFECCION.....	9,089	447	1,833	1,337	1,382	2,583	479	211	1	816
IND. DEL CUERO Y DEL CALZADO.....	1,822	176	640	347	221	347	1	1	1	88
INDUSTRIA DE LA MADERA Y DEL CORCHO, CESTERIA.....	8,524	1,756	3,467	1,155	655	577	5	1	2	906
INDUSTRIA DEL PAPEL, ARTES GRAFICAS, EDICION.....	9,540	477	1,894	1,479	1,365	2,789	383	129	2	1,022
COQUERIAS, REFINERIAS, TRATAM. DE COMBUSTIBLES NUCLEARES.....	280	2	14	20	12	30	129	47	-	26
INDUSTRIA QUIMICA.....	6,782	225	1,136	853	973	2,315	515	114	1	650
FABRICACION PRODUCTOS CAUCHO Y MATERIAS PLASTICAS.....	8,039	300	1,633	1,305	1,237	1,781	253	796	1	733
FABRICACION DE PRODUCTOS MINERALES NO METALICOS.....	15,805	1,177	4,578	2,780	2,024	3,131	271	567	7	1,270
METALURGIA.....	8,978	303	1,365	1,038	969	2,825	937	562	289	690
FABR. DE PRODUCTOS METALICOS EXCEPTO MAQUINARIA.....	35,644	4,639	12,287	5,473	3,694	4,600	271	192	7	4,481
CONSTRUCCION DE MAQUINARIA Y EQUIPO MECANICO.....	17,466	1,705	5,826	2,582	1,776	2,886	540	389	12	1,750
FABR. MAQUINAS OFICINA, MAT. INFORMATICO Y ELECTRONICO.....	1,071	41	136	72	88	361	121	121	7	124
FABRICACION DE MAQUINARIA Y MATERIAL ELECTRICO.....	3,722	169	624	413	393	1,385	298	47	3	390
FABR. DE INSTRUMENTOS MEDICOS DE PRECISION Y SIMILARES.....	615	26	131	62	111	183	17	5	-	80
FABR. AUTOMOVILES Y REMOLQUES.....	8,291	142	776	458	616	2,152	498	875	2,281	493
FABRICACION DE OTRO MATERIAL DE TRANSPORTE.....	5,120	130	714	521	338	735	652	1,636	22	372
FABRICACION DE MUEBLES, OTRAS IND. MANUFACT. RECICLAJE.....	12,439	2,308	4,827	1,896	1,042	752	144	4	3	1,463
PRODUCCION Y DISTRIBUCION DE ELECTRICIDAD, GAS Y AGUA.....	2,925	140	425	189	220	755	233	549	16	398
CONSTRUCCION.....	106,200	16,244	38,079	14,592	9,011	7,702	731	1,172	44	18,625
VENTA Y REPAR. DE VEHICULOS.....	17,196	3,965	6,957	2,465	1,029	500	37	58	2	2,183
VENTA DE COMBUSTIBLE.....	20,341	3,298	7,314	2,469	1,452	2,036	385	83	23	3,281
COMERCIO AL POR MAYOR, INTERMEDIARIOS DEL COMERCIO.....	30,485	5,534	7,086	2,171	1,649	4,920	1,264	2,003	1,309	4,549
COMERCIO AL POR MENOR, REPARACIONES DOMESTICAS.....	24,637	4,352	6,223	3,043	2,653	3,861	599	278	9	3,619
HOSTELERIA.....	21,783	3,226	5,838	2,169	1,334	2,183	825	1,123	911	4,174
TRANSP. TERREST. Y POR TUBER.....	597	23	81	60	54	52	5	82	1	239
TRANSP. MARITIMO Y FLUVIAL.....	1,584	8	14	26	28	210	221	285	560	232
TRANSPORTE AEREO Y ESPACIAL.....	9,049	621	1,947	744	713	1,821	604	568	264	1,767
ACTIV. ANEXAS A TRANSPORTES COMUNICACIONES.....	1,711	107	186	87	91	329	184	283	117	327
INST. FINANCIERAS Y SEGUROS.....	1,388	362	556	134	87	34	7	7	-	201
INMOBILIARIAS, ALQUILER DE BIENES MUEBLES.....	558	46	114	50	62	91	54	25	2	114
ACTIVIDADES INFORMATICAS, INVESTIGACION Y DESARROLLO.....	20,760	1,214	2,748	2,075	2,352	5,233	1,464	589	8	5,077
OTRAS ACTIV. EMPRESARIALES.....	17,973	344	1,231	1,212	1,703	3,977	1,157	1,956	1,048	5,345
ADMON. PUBLICA, DEFEN. SEG. SOC. ORG. EXTRATERRITORIALES.....	4,276	216	742	603	800	593	139	187	29	967
EDUCACION.....	13,355	205	681	465	628	2,122	1,429	3,942	668	3,215
ACTIV. SANITARIAS, VETERINARIAS Y SERVICIOS SOCIALES.....	5,335	153	426	330	504	1,612	791	584	93	842
ACTIV. SANAMIENTO PUBLICO.....	4,173	473	1,049	605	434	382	131	261	2	836
ACTIVIDADES ASOCIATIVAS RE-CREATIVAS Y CULTURALES.....	1,182	307	331	115	65	99	44	1	1	219
ACTIVIDADES DIVERSAS DE SERVICIOS PERSONALES.....	1,043	712	116	27	13	19	8	11	1	136
HOGARES QUE EMPLEAN PERSONAL DOMESTICO.....										

A.VI.1. ACCIDENTES DE TRABAJO CON BAJA SEGUN GRAVEDAD POR COMUNIDAD AUTONOMA Y PROVINCIA DEL CENTRO DE TRABAJO DEL TRABAJADOR ACCIDENTADO

AÑO 1993

COMUNIDADES AUTONOMAS Y PROVINCIAS	TOTAL				EN JORNADA DE TRABAJO				IN ITINERE			
	TOTAL	LEVES	GRAVES	MORTALES	TOTAL	LEVES	GRAVES	MORTALES	TOTAL	LEVES	GRAVES	MORTALES
T O T A L.....	569.640	554.868	13.290	1.482	534.606	522.509	11.020	1.077	35.034	32.359	2.270	405
ANDALUCIA.....	77.698	75.171	2.344	183	72.884	70.804	1.950	130	4.814	4.367	394	53
ALMERIA.....	4.827	4.654	151	22	4.505	4.358	127	20	322	296	24	2
CADIZ.....	11.533	11.356	154	23	10.863	10.718	130	15	670	638	24	8
CORDOBA.....	9.482	9.218	249	15	9.061	8.832	217	12	421	386	32	3
GRANADA.....	6.976	6.648	308	20	6.468	6.186	269	13	508	462	39	7
HUELVA.....	5.985	5.789	178	18	5.728	5.564	150	14	257	225	28	4
JAEN.....	7.643	7.422	204	17	7.390	7.207	174	9	253	215	30	8
MALAGA.....	11.198	10.837	337	24	10.327	10.034	275	18	871	803	62	6
SEVILLA.....	20.054	19.247	763	44	18.542	17.905	608	29	1.512	1.342	155	15
ARAGON.....	15.074	14.664	359	51	14.270	13.923	307	40	804	741	52	11
HUESCA.....	2.194	2.108	74	12	2.109	2.030	68	11	85	78	6	1
TERUEL.....	2.109	2.050	59	-	2.055	1.997	58	-	54	53	1	-
ZARAGOZA.....	10.771	10.506	226	39	10.106	9.896	181	29	665	610	45	10
ASTURIAS.....	17.505	17.250	186	69	16.881	16.669	157	55	624	581	29	14
ASTURIAS.....	17.505	17.250	186	69	16.881	16.669	157	55	624	581	29	14
BALEARES.....	13.026	12.578	431	17	12.080	11.727	338	15	946	851	93	2
BALEARES.....	13.026	12.578	431	17	12.080	11.727	338	15	946	851	93	2
CANARIAS.....	19.777	19.102	624	51	18.677	18.106	530	41	1.100	996	94	10
LAS PALMAS.....	10.623	10.351	239	33	9.949	9.727	194	28	674	624	45	5
S.C.TENERIFE.....	9.154	8.751	385	18	8.728	8.379	336	13	426	372	49	5
CANTABRIA.....	6.967	6.670	276	21	6.577	6.327	240	10	390	343	36	11
CANTABRIA.....	6.967	6.670	276	21	6.577	6.327	240	10	390	343	36	11
CASTILLA-LA MANCHA.....	21.193	20.635	505	53	20.354	19.869	445	40	839	766	60	13
ALBACETE.....	4.551	4.480	58	13	4.334	4.282	45	7	217	198	13	6
CIUDAD REAL.....	5.686	5.493	181	12	5.458	5.289	161	8	228	204	20	4
CUENCA.....	1.908	1.834	70	4	1.832	1.766	62	4	76	68	8	-
GUADALAJARA.....	2.005	1.946	52	7	1.898	1.845	46	7	107	101	6	-
TOLEDO.....	7.043	6.882	144	17	6.832	6.687	131	14	211	195	13	3
CASTILLA Y LEON.....	29.937	29.016	810	111	28.798	27.979	728	91	1.139	1.037	82	20
AVILA.....	1.019	974	34	11	971	931	30	10	48	43	4	1
BURGOS.....	4.893	4.768	109	16	4.671	4.562	97	12	222	206	12	4
LEON.....	8.805	8.621	160	24	8.559	8.397	144	18	246	224	16	6
PALENCIA.....	2.208	2.103	95	10	2.130	2.037	87	6	78	66	8	4
SALAMANCA.....	3.226	3.110	105	11	3.094	2.994	91	9	132	116	14	2
SEGOVIA.....	1.618	1.567	46	5	1.561	1.515	42	4	57	52	4	1
SORIA.....	1.151	1.107	40	4	1.112	1.070	38	4	39	37	2	-
VALLADOLID.....	5.688	5.519	153	16	5.413	5.264	135	14	275	255	18	2
ZAMORA.....	1.329	1.247	68	14	1.287	1.209	64	14	42	38	4	-
CATALUÑA.....	124.484	122.340	1.900	244	116.253	114.613	1.480	160	8.231	7.727	420	84
BARCELONA.....	98.198	96.629	1.376	193	91.381	90.205	1.050	126	6.817	6.424	326	67
GERONA.....	10.877	10.651	209	17	10.254	10.072	172	10	623	579	37	7
LERIDA.....	6.273	6.137	124	12	6.014	5.896	108	10	259	241	16	2
TARRAGONA.....	9.136	8.923	191	22	8.604	8.440	150	14	532	483	41	8
COMUNIDAD VALENCIANA.....	64.326	62.935	1.247	144	60.284	59.147	1.029	108	4.042	3.788	218	36
ALICANTE.....	14.105	13.796	269	40	13.200	12.947	225	28	905	849	44	12
CASTELLON.....	8.115	7.931	161	23	7.694	7.542	132	20	421	389	29	3
VALENCIA.....	42.106	41.208	817	81	39.390	38.658	672	60	2.716	2.550	145	21
EXTREMADURA.....	9.213	8.828	363	22	8.851	8.519	318	14	362	309	45	8
BADAJOZ.....	5.789	5.533	239	17	5.544	5.325	209	10	245	208	30	7
CACERES.....	3.424	3.295	124	5	3.307	3.194	109	4	117	101	15	1
GALICIA.....	28.067	26.913	1.025	129	26.399	25.433	867	99	1.668	1.480	158	30
LA CORUÑA.....	11.016	10.657	312	47	10.402	10.098	267	37	614	559	45	10
LUGO.....	3.206	3.060	123	23	3.046	2.921	108	17	160	139	15	6
ORENSE.....	2.781	2.632	138	11	2.675	2.539	127	9	106	93	11	2
PONTEVEDRA.....	11.064	10.564	452	48	10.276	9.875	365	36	788	689	87	12
MADRID.....	75.272	73.419	1.647	206	69.213	67.774	1.308	131	6.059	5.645	339	75
MADRID.....	75.272	73.419	1.647	206	69.213	67.774	1.308	131	6.059	5.645	339	75
MURCIA.....	16.841	16.398	402	41	15.700	15.364	306	30	1.141	1.034	96	11
MURCIA.....	16.841	16.398	402	41	15.700	15.364	306	30	1.141	1.034	96	11
NAVARRA.....	9.817	9.600	191	26	9.370	9.168	180	22	447	432	11	4
NAVARRA.....	9.817	9.600	191	26	9.370	9.168	180	22	447	432	11	4
PAIS VASCO.....	36.043	35.050	892	101	33.852	33.015	757	80	2.191	2.035	135	21
ALAVA.....	5.578	5.416	150	12	5.250	5.113	127	10	328	303	23	2
GUIPUZCOA.....	11.819	11.349	441	29	11.107	10.703	381	23	712	646	60	6
VIZCAYA.....	18.646	18.285	301	60	17.495	17.199	249	47	1.151	1.086	52	13
RIOJA (LA).....	3.662	3.594	59	9	3.472	3.411	54	7	190	183	5	2
RIOJA (LA).....	3.662	3.594	59	9	3.472	3.411	54	7	190	183	5	2
CEUTA.....	427	417	9	1	394	385	8	1	33	32	1	-
MELILLA.....	311	288	20	3	297	276	18	3	14	12	2	-

A. VII.1. ACCIDENTES SIN BAJA SEGUN COMUNIDAD AUTONOMA POR SECTOR Y RAMA DE ACTIVIDAD

AÑO 1993

SECTOR Y RAMA DE ACTIVIDAD	TOTAL	ANDALUCIA	ARAGON	ASTURIAS	BALEARES	CANARIAS	CANTABRIA	CASTILLA-LA MANCHA	CASTILLA Y LEON
TOTAL.....	429.106	33.080	20.743	28.350	4.483	6.703	7.352	11.516	25.095
SECTORES									
AGRAPIO.....	4.981	632	251	37	34	107	43	387	220
NO AGRAPIO.....	424.125	32.448	20.492	28.313	4.449	6.596	7.309	11.129	24.875
INDUSTRIA.....	252.114	18.840	10.853	25.256	951	1.444	4.922	5.785	15.336
CONSTRUCCION.....	48.672	3.289	3.170	1.018	616	1.139	730	2.371	3.371
SERVICIOS.....	123.339	10.319	6.469	2.039	2.882	4.013	1.657	2.993	6.168
RAMAS									
AGRICULTURA, GANAD., CAZA, SILVICULTURA.....	4.185	577	250	21	16	58	18	336	218
PESCA Y ACUICULTURA.....	796	55	1	16	18	49	25	51	2
EXTRAC. Y AGLOMERAC. DE CARBON.....	24.918	332	180	19.631	-	4	7	36	4.339
EXTRAC. DE PETROLEO, GAS, URANIO Y TORIO.....	174	20	3	1	1	2	2	19	16
EXTRAC. DE MINERALES NO ENERGETICOS.....	2.756	486	116	24	8	5	252	130	183
IND. DE ALIMENTOS, BEBIDAS Y TABACO.....	23.013	2.694	1.136	344	191	491	301	1.060	2.168
IND. TEXTIL Y DE LA CONFECCION.....	11.996	660	241	116	88	30	37	495	291
IND. DEL CUERO Y DEL CALZADO.....	2.917	196	101	48	46	11	10	176	79
IND. DE LA MADERA Y DEL CORCHO, CESTERIA.....	5.366	316	220	30	59	23	71	340	218
IND. DEL PAPEL, ARTES GRAFICAS Y EDICION.....	8.138	378	247	20	24	62	11	78	303
COQUERIAS, REFINERI. TRAT. COMB. NUCLEARES.....	505	57	10	2	1	6	6	58	47
INDUSTRIA QUIMICA.....	9.461	494	238	55	10	55	160	215	272
FABR. PROD. CAUCHO Y MATERIAS PLASTICAS.....	8.651	86	444	9	6	11	526	83	784
FABR. PROD. MINERALES NO METALICOS.....	13.544	1.211	499	516	67	43	187	829	634
METALURGIA.....	16.031	1.182	510	2.601	57	26	350	225	319
FABR. PROD. METALICOS EXCEPTO MAQUINARIA.....	35.202	1.562	2.496	816	107	122	1.510	767	1.386
CONST. MAQUINARIA Y EQUIPO MECANICO.....	22.122	1.425	1.824	500	56	54	411	296	580
FABR. MAQUIN. OFICINA Y MAT. ELECTRONICO.....	3.160	550	102	22	6	26	29	23	46
FABR. DE MAQUINARIA Y MAT. ELECTRICO.....	10.364	1.013	659	146	38	74	302	202	213
FABR. INSTRUMENTOS MEDICOS Y PRECISION.....	1.264	153	43	5	-	2	1	18	5
FABR. DE AUTOMOVILES.....	23.586	1.608	1.095	70	2	3	564	130	2.890
FABR. OTRO MATERIAL DE TRANSPORTE.....	17.833	3.552	236	162	35	293	53	28	24
FABR. MUEBLES, OTRAS IND. MANUF. RECICLAJE.....	8.046	439	363	60	86	34	125	445	301
PROD. Y DIST. ELECTRI. GAS Y AGUA.....	3.067	426	90	78	63	67	7	114	238
CONSTRUCCION.....	48.672	3.289	3.170	1.018	616	1.139	730	2.371	3.371
VENTA Y REPAR. VEHIC. VENTA COMBUSTIBLE.....	11.321	802	682	186	165	184	144	439	583
COMERC. AL POR MAYOR INTERMEDIAR. COMERC.....	17.083	1.423	993	177	178	307	150	372	824
COMERC. AL POR MENOR REPARAC. DOMESTICAS.....	21.440	1.841	1.048	393	496	548	214	656	1.077
HOSTELERIA.....	10.464	857	491	95	1.100	1.062	118	227	398
TRANSP. TERRESTRE Y POR TUBERIAS.....	12.396	939	670	206	121	420	149	308	857
TRANSP. MARITIMO Y FLUVIAL.....	364	26	3	4	22	39	1	2	-
TRANSP. AEREO Y ESPACIAL.....	869	63	8	8	52	92	3	4	1
ACT. ANEX. A TRANSPOR. COMUNICACIONES.....	4.308	366	116	123	61	169	351	62	164
INST. FINANCIERAS Y SEGUROS.....	2.248	140	89	13	42	129	13	42	108
INMOBILIAR. ALQUIL. DE BIENES MUEBLES.....	1.270	97	42	17	24	44	6	23	47
ACT. INFORMATICAS INVEST. DESARROLLO.....	362	31	12	5	6	4	4	7	19
OTRAS ACTIVIDADES EMPRESARIALES.....	11.810	1.153	619	235	154	213	111	194	405
ADMN. PUBLI. DEFEN. S. S. ORG. EXTRATERRI.....	9.432	661	666	378	74	251	97	211	677
EDUCACION.....	2.667	216	102	9	33	44	57	51	248
ACT. SANITARIAS, VETERIN. Y SOCIALES.....	10.811	1.045	555	82	264	374	174	277	451
ACT. DE SANEAMIENTO PUBLICO.....	2.739	287	199	55	20	61	39	41	111
ACT. ASOCIAT. RECREAT. Y CULTURALES.....	2.764	270	100	37	54	51	15	49	168
ACT. DIVERSAS DE SERVICIOS PERSONAL.....	870	94	59	14	16	20	7	24	28
HOGARES QUE EMPLEAN PERSONAL DOMESTICO.....	121	8	15	2	-	1	4	4	2

A.VII.1. ACCIDENTES SIN BAJA SEGUN COMUNIDAD AUTONOMA POR SECTOR Y RAMA DE ACTIVIDAD
CONCLUSION

AÑO 1993

SECTOR Y RAMA DE ACTIVIDAD	CATALUÑA	COMUNIDAD VALENCIANA	EXTREMA-DURA	GALICIA	MADRID	MURCIA	NAVARRA	PAIS VASCO	RIOJA (LA)	CEUTA Y MELILLA
TOTAL.....	115.662	46.936	4.474	20.299	38.051	15.353	8.034	38.478	4.438	59
SECTORES										
AGRARIO.....	501	741	160	362	136	852	40	403	75	-
NO AGRARIO.....	115.161	46.195	4.314	19.937	37.915	14.501	7.994	38.075	4.363	59
INDUSTRIA.....	68.054	24.521	1.606	11.638	17.680	8.555	5.745	28.510	2.429	9
CONSTRUCCION.....	12.138	5.350	1.126	3.354	5.065	1.647	922	2.606	745	15
SERVICIOS.....	34.969	16.324	1.582	4.945	15.170	4.299	1.327	6.959	1.189	35
RAMAS										
AGRICULTURA,GANAD., CAZA, SILVICULTURA.....	385	699	160	191	134	849	40	160	73	-
PESCA Y ACUICULTURA.....	116	42	-	171	2	3	-	243	2	-
EXTRAC. Y AGLOMERAC. DE CARBON.....	198	58	24	62	10	24	5	7	-	-
EXTRAC. DE PETROLEO, GAS, URANIO Y TORIO.....	11	18	-	7	6	48	-	19	2	-
EXTRAC. DE MINERALES NO ENERGETICOS.....	404	280	41	407	106	29	161	110	15	-
IND. DE ALIMENTOS, BEBIDAS Y TABACO.....	6.842	2.031	269	945	1.336	1.588	353	683	580	1
IND. TEXTIL Y DE LA CONFECCION.....	5.722	2.029	45	339	714	207	444	325	210	-
IND. DEL CUERO Y DEL CALZADO.....	910	616	16	132	232	145	23	95	84	-
IND. DE LA MADERA Y DEL CORCHO,CESTERIA.....	1.128	1.599	56	286	278	272	62	289	118	-
IND. DEL PAPEL,ARTES GRAFICAS Y EDICION.....	3.188	721	10	145	1.656	131	430	677	57	-
COQUERIAS, REFINERI. TRAT.COMB.NUCLEARES.....	30	51	-	21	17	140	-	55	5	-
INDUSTRIA QUIMICA.....	4.800	848	17	218	1.002	251	95	680	51	-
FABR. PROD. CAUCHO Y MATERIAS PLASTICAS.....	3.088	905	15	196	480	97	124	1.706	91	-
FABR.PROD. MINERALES NO METALICOS.....	2.485	3.801	139	618	981	237	177	963	157	-
METALURGIA.....	2.132	581	102	808	1.179	396	574	4.930	58	-
FABR.PROD. METALICOS EXCEPTO MAQUINARIA.....	9.695	3.133	342	1.595	2.754	856	1.215	6.410	438	1
CONST. MAQUINARIA Y EQUIPO MECANICO.....	6.434	1.777	329	758	1.948	483	579	4.486	183	-
FABR.MAQUIN. OFICINA Y MAT. ELECTRONICO.....	1.078	89	5	181	618	13	71	300	2	-
FABR. DE MAQUINARIA Y MAT. ELECTRICO.....	3.818	755	31	429	825	202	319	1.297	37	4
FABR. INSTRUMENTOS MEDICOS Y PRECISION.....	421	89	2	15	296	2	8	202	1	-
FABR.DE AUTOMOVILES.....	12.301	782	4	394	1.901	73	813	801	155	-
FABR. OTRO MATERIAL DE TRANSPORTE.....	680	1.919	10	3.383	683	2.862	143	3.770	-	-
FABR. MUEBLES. OTRAS IND.MANUF.RECICLAJE.....	1.794	2.206	77	394	519	364	106	579	151	1
PROD.Y DIST.ELECTRI. GAS Y AGUA.....	895	233	72	305	139	135	43	126	34	2
CONSTRUCCION.....	12.138	5.350	1.126	3.354	5.065	1.647	922	2.606	745	15
VENTA Y REPAR.VEHIC. VENTA COMBUSTIBLE.....	3.259	1.697	217	565	1.087	391	126	619	175	1
COMERC. AL POR MAYOR INTERMEDIAR.COMERC.....	5.141	3.184	255	735	1.344	1.019	122	737	120	2
COMERC. AL POR MENOR REPARAC. DOMESTICAS.....	5.932	3.542	268	854	2.426	663	186	994	292	9
HOSTELERIA.....	2.642	1.086	99	337	1.006	280	154	431	81	-
TRANSP. TERRESTRE Y POR TUBERIAS.....	3.192	1.406	120	534	2.150	356	115	733	116	4
TRANSP. MARITIMO Y FLUVIAL.....	13	18	1	8	203	1	-	25	-	-
TRANSP. AEREO Y ESPACIAL.....	30	42	1	18	485	1	-	58	-	1
ACT.ANEX.A TRANSPOR.COMUNICACIONES.....	1.365	583	21	151	260	107	19	360	29	1
INST.FINANCIERAS Y SEGUROS.....	687	268	15	48	466	61	5	106	16	-
INMOBILIAR.ALQUIL. DE BIENES MUEBLES.....	393	171	10	36	250	30	6	68	6	-
ACT. INFORMATICAS INVEST. DESARROLLO.....	117	44	6	10	56	8	10	20	2	-
OTRAS ACTIVIDADES EMPRESARIALES.....	3.472	1.562	104	450	1.978	286	129	681	58	4
ADMON.PUBLI.DEFEN. S.S.ORG.EXTRATERRI.....	3.356	715	251	193	697	472	40	508	182	3
EDUCACION.....	892	236	60	62	275	79	160	134	10	-
ACT. SANITARIAS, VETERIN. Y SOCIALES.....	2.544	1.013	112	715	1.443	388	178	1.141	47	9
ACT. DE SANEAMIENTO PUBLICO.....	757	328	22	112	416	78	40	156	16	1
ACT.ASOIAT.RECREAT. Y CULTURALES.....	822	339	17	76	492	55	27	156	35	-
ACT. DIVERSAS DE SERVICIOS PERSONAL.....	325	86	2	27	108	22	10	28	2	-
HOGARES QUE EMPLEAN PERSONAL DOMESTICO.....	30	4	1	14	28	2	-	4	2	-

A.VII.2. ACCIDENTES SIN BAJA SEGUN FORMA EN QUE SE PRODUJERON POR COMUNIDAD AUTONOMA Y PROVINCIA

AÑO 1993

COMUNIDADES AUTONOMAS Y PROVINCIAS	TOTAL	CAIDAS DE PERSONAS		CAIDAS DE OBJETOS			PISADAS SOBRE OBJETOS	CHOQUES CONTRA OBJETOS		GOLPES POR OBJETOS O HERRAMIENTAS	PROYECCION DE FRAGMENTOS O PARTICULAS	ATRAPAMIENTO	
		A DIS-TINTO NIVEL	AL MIS-MO NIVEL	POR DES-PLOME O DERRUM-BAMIENTO	EN MA-NIPULACION	POR OBJETOS DES-PRENDIDOS		INMOVI-LES	MOVILES			POR O ENTRE OBJETOS	POR VUELCO DE MA-QUINAS TRACTO-RES O VEHI-CULOS
T O T A L.....	429,106	12,069	22,325	7,105	13,782	2,958	15,530	27,385	15,152	132,094	69,423	13,604	571
ANDALUCIA.....	33,080	1,034	2,142	278	1,071	139	1,260	1,947	840	10,439	5,125	985	58
ALMERIA.....	1,132	34	59	10	51	4	50	84	22	319	177	28	-
CADIZ.....	8,060	228	419	25	174	15	391	442	239	2,235	1,386	222	19
CORDOBA.....	4,756	119	247	50	125	15	165	162	87	1,969	833	126	10
GRANADA.....	2,408	153	256	40	92	20	104	148	75	652	292	83	8
HUELVA.....	1,394	55	78	5	41	9	65	70	16	439	233	39	3
JAEN.....	3,220	81	241	27	127	14	100	249	141	991	552	118	6
MALAGA.....	3,058	117	315	89	146	25	113	151	73	893	333	138	4
SEVILLA.....	9,052	247	527	32	315	37	272	641	187	2,941	1,319	231	8
ARAGON.....	20,743	399	599	83	357	46	482	617	290	9,189	4,035	390	14
HUESCA.....	2,346	55	112	21	75	10	77	98	61	751	458	94	1
TERUEL.....	1,667	20	42	19	49	2	46	105	55	659	353	44	1
ZARAGOZA.....	16,730	324	445	43	233	34	359	414	174	7,779	3,224	252	12
ASTURIAS.....	28,350	647	1,623	4,240	1,842	1,201	758	1,463	1,376	5,719	4,165	449	46
ASTURIAS.....	28,350	647	1,623	4,240	1,842	1,201	758	1,463	1,376	5,719	4,165	449	46
BALEARES.....	4,483	125	708	19	145	11	102	231	78	1,456	574	94	20
BALEARES.....	4,483	125	708	19	145	11	102	231	78	1,456	574	94	20
CANARIAS.....	6,703	297	489	27	405	18	296	344	152	2,187	814	172	3
LAS PALMAS.....	4,488	228	322	10	333	15	205	190	77	1,473	517	109	2
S.C.TENERIFE.....	2,215	69	167	17	72	3	91	154	75	714	297	63	1
CANTABRIA.....	7,352	225	356	44	224	29	344	530	310	1,640	1,829	275	17
CANTABRIA.....	7,352	225	356	44	224	29	344	530	310	1,640	1,829	275	17
CASTILLA-LA MANCHA.....	11,516	282	506	52	346	37	543	484	255	4,015	2,185	384	11
ALBACETE.....	3,047	62	131	16	103	4	130	78	36	1,351	409	106	-
CIUDAD REAL.....	3,116	89	154	21	109	19	185	122	84	1,019	679	101	5
CUENCA.....	509	18	23	2	12	-	31	47	6	192	72	15	-
GUADALAJARA.....	1,488	31	74	2	29	6	80	101	42	420	252	64	-
TOLEDO.....	3,356	82	124	11	93	8	117	136	87	1,033	773	98	6
CASTILLA Y LEON.....	25,095	603	1,359	1,009	783	497	1,244	1,827	992	5,923	4,342	1,052	51
AVILA.....	279	11	7	2	12	1	23	23	11	93	41	14	-
BURGOS.....	4,151	96	188	22	114	22	193	279	170	1,002	980	263	10
LEON.....	7,791	181	502	898	301	407	304	361	163	1,534	1,306	334	21
PALENCIA.....	2,647	75	123	17	84	11	152	139	293	542	421	90	5
SALAMANCA.....	2,325	73	144	27	36	17	156	88	70	549	352	61	1
SEGOVIA.....	517	16	29	1	34	3	34	46	19	138	66	18	4
SORIA.....	758	14	39	6	36	2	21	115	40	167	135	26	1
VALLADOLID.....	5,635	110	221	33	137	23	289	686	212	1,604	876	222	7
ZAMORA.....	992	27	106	3	29	11	72	90	14	294	165	24	2
CATALUÑA.....	115,662	3,102	5,501	592	3,146	412	2,863	7,491	5,226	40,102	16,713	4,080	148
BARCELONA.....	98,123	2,680	4,770	509	2,650	343	2,404	6,661	4,455	33,671	13,721	3,274	118
GERONA.....	5,831	150	239	33	188	29	104	332	458	2,326	938	194	11
LERIDA.....	5,069	117	246	32	129	25	132	156	146	1,841	846	198	14
TARRAGONA.....	6,639	155	246	18	179	15	223	342	167	2,264	1,208	414	5
COMUNIDAD VALENCIANA.....	46,936	1,404	2,905	181	1,549	152	1,985	3,836	1,340	14,270	5,237	1,529	51
ALICANTE.....	7,805	289	519	34	255	34	344	484	263	2,581	842	306	6
CASTELLON.....	5,780	139	261	18	247	12	244	413	135	1,393	729	367	4
VALENCIA.....	33,351	976	2,125	129	1,047	106	1,397	2,939	942	10,296	3,666	856	41
EXTREMADURA.....	4,474	130	143	27	124	20	170	145	57	1,673	917	89	11
BADAJOZ.....	2,976	53	78	10	84	12	99	93	35	1,202	613	39	8
CACERES.....	1,498	77	65	17	40	8	71	52	22	471	304	50	3
GALICIA.....	20,299	528	1,200	65	966	63	778	1,001	426	5,775	5,501	437	22
LA CORUÑA.....	10,667	201	597	21	638	22	447	481	239	2,582	3,171	240	7
LUGO.....	1,418	59	123	14	55	6	65	94	35	369	340	34	4
ORENSE.....	1,575	43	95	4	98	11	58	104	53	457	333	33	5
PONTEVEDRA.....	6,639	225	385	26	175	24	208	322	99	2,367	1,657	130	6
MADRID.....	38,051	1,638	1,821	229	963	103	1,858	2,753	1,286	11,174	5,277	1,135	52
MADRID.....	38,051	1,638	1,821	229	963	103	1,858	2,753	1,286	11,174	5,277	1,135	52
MURCIA.....	15,353	418	845	47	358	38	576	683	333	5,048	2,348	342	13
MURCIA.....	15,353	418	845	47	358	38	576	683	333	5,048	2,348	342	13
NAVARRA.....	8,034	196	314	39	223	27	263	597	589	2,327	1,504	430	9
NAVARRA.....	8,034	196	314	39	223	27	263	597	589	2,327	1,504	430	9
PAIS VASCO.....	38,478	932	1,615	157	1,099	161	1,737	3,042	1,475	10,089	8,016	1,563	39
ALAVA.....	5,809	116	260	16	191	32	248	530	221	1,476	1,161	329	7
GUIPUZCOA.....	12,140	333	479	61	423	46	482	880	482	3,167	2,526	609	5
VIZCAYA.....	20,529	483	876	80	479	83	1,007	1,632	772	5,446	4,329	625	27
RIOJA (LA).....	4,438	107	194	16	179	4	269	386	127	1,055	837	195	6
RIOJA (LA).....	4,438	107	194	16	179	4	269	386	127	1,055	837	195	6
CEUTA.....	36	2	4	-	1	-	2	2	-	9	2	3	-
MELILLA.....	23	-	1	-	1	-	-	6	-	4	2	-	-

A.VII.2. ACCIDENTES SIN BAJA SEGUN FORMA EN QUE SE PRODUJERON POR COMUNIDAD AUTONOMA Y PROVINCIA
CONCLUSION

AÑO 1993

COMUNIDADES AUTONOMAS Y PROVINCIAS	SOBRESFUERZOS	EXPOSICION A TEMPERATURAS AMBIENTALES EXTREMAS	CONTACTOS TERMICOS	EXPOSICION A CONTACTOS ELECTRICOS	EXPOSICION A SUSTANCIAS NOCIVAS	CONTACTOS CON SUSTANCIAS CAUSTICAS O CORROSIVAS	EXPOSICION A RADIACIONES	EXPLOSIONES	INCENDIOS	ACCIDENTES CAUSADOS POR SERES VIVOS	ATROPELLIDOS O GOLPES CON VEHICULOS	OTROS
T O T A L	67,476	687	7,710	1,190	4,615	5,049	1,752	267	211	2,780	3,590	1,781
ANDALUCIA	5,005	44	833	104	354	460	272	15	24	196	322	133
ALMERIA	218	3	13	3	13	14	-	-	-	9	21	-
CADIZ	1,447	19	333	27	80	70	209	5	2	10	59	4
CORDOBA	552	5	100	14	59	26	6	3	7	33	37	6
GRANADA	316	1	32	8	17	44	4	-	-	16	31	16
HUELVA	175	2	30	7	18	76	9	3	1	1	13	6
JAEN	335	4	59	10	67	36	6	1	2	16	18	19
MALAGA	433	3	8	9	51	45	-	2	5	36	51	18
SEVILLA	1,529	7	258	26	49	149	38	1	7	75	92	64
ARAGON	2,793	19	211	40	172	625	45	7	6	97	112	115
HUESCA	286	1	36	16	69	68	7	-	4	21	17	8
TERUEL	189	6	26	2	22	17	2	2	-	2	3	1
ZARAGOZA	2,318	12	149	22	81	540	36	5	2	74	92	106
ASTURIAS	3,292	19	459	69	259	370	81	50	8	97	99	18
ASTURIAS	3,292	19	459	69	259	370	81	50	8	97	99	18
BALEARES	717	4	46	5	35	20	4	3	3	29	44	10
BALEARES	717	4	46	5	35	20	4	3	3	29	44	10
CANARIAS	1,052	7	112	17	63	81	3	2	2	72	76	12
LAS PALMAS	713	5	86	14	43	47	-	1	2	32	55	9
S.C.TENERIFE	339	2	26	3	20	34	3	1	-	40	21	3
CANTABRIA	962	8	236	15	57	104	19	5	4	24	59	36
CANTABRIA	962	8	236	15	57	104	19	5	4	24	59	36
CASTILLA-LA MANCHA	1,778	15	129	37	154	124	19	7	6	52	71	24
ALBACETE	452	4	31	16	17	41	11	-	2	23	14	10
CIUDAD REAL	372	8	38	13	18	36	2	4	2	13	19	4
CUENCA	82	-	6	1	-	1	-	-	-	-	1	-
GUADALAJARA	295	1	41	2	7	22	-	-	-	3	12	4
TOLEDO	577	2	13	5	112	24	6	3	2	13	25	6
CASTILLA Y LEON	3,912	35	362	104	311	274	36	16	10	118	176	59
AVILA	28	1	4	-	4	1	-	-	-	2	1	-
BURGOS	545	8	84	16	31	62	5	2	-	17	36	6
LEON	1,102	3	77	49	94	66	8	9	1	33	26	11
PALENCIA	504	5	37	8	60	30	7	1	2	11	23	7
SALAMANCA	580	8	41	8	54	21	3	-	-	12	18	6
SEGOVIA	81	1	6	2	3	8	-	-	-	3	1	4
SORIA	101	-	3	-	14	17	2	-	2	8	9	-
VALLADOLID	883	9	87	18	48	60	5	2	5	24	53	21
ZAMORA	88	-	23	3	3	9	6	2	-	8	9	4
CATALUÑA	19,359	302	1,795	276	1,045	1,201	216	48	64	588	1,017	375
BARCELONA	17,035	275	1,598	222	830	991	198	37	47	463	863	308
GERONA	525	4	64	7	49	51	2	5	3	34	70	15
LERIDA	880	13	41	18	93	25	1	3	9	41	37	26
TARRAGONA	919	10	92	29	73	134	15	3	5	50	47	26
COMUNIDAD VALENCIANA	9,848	73	706	83	375	408	134	9	17	275	443	126
ALICANTE	1,396	7	99	28	44	94	3	3	3	57	87	27
CASTELLON	1,513	6	59	9	47	57	5	-	3	25	61	33
VALENCIA	6,939	60	548	46	284	257	126	6	11	193	295	66
EXTREMADURA	710	21	23	21	66	31	9	4	3	23	44	13
BADAJOZ	522	21	11	14	23	12	7	3	2	11	19	5
CACERES	188	-	12	7	43	19	2	1	1	12	25	8
GALICIA	2,079	29	402	52	315	190	170	14	19	75	161	31
LA CORUÑA	1,147	10	294	31	181	75	157	6	8	32	70	10
LUGO	121	9	42	1	4	24	1	2	1	2	11	2
ORENSE	244	2	5	4	1	3	-	-	-	8	10	4
PONTEVEDRA	567	8	61	16	129	88	12	6	10	33	70	15
MADRID	6,378	40	482	145	680	369	61	33	15	783	501	275
MADRID	6,378	40	482	145	680	369	61	33	15	783	501	275
MURCIA	2,850	12	306	38	197	249	216	5	2	104	133	192
MURCIA	2,850	12	306	38	197	249	216	5	2	104	133	192
NAVARRA	940	8	248	22	43	122	28	4	3	27	56	15
NAVARRA	940	8	248	22	43	122	28	4	3	27	56	15
PAIS VASCO	4,942	48	1,314	150	453	392	438	41	23	174	246	332
ALAVA	834	5	148	12	28	66	17	6	1	31	49	25
GUIPUZCOA	1,696	14	349	36	135	140	39	14	8	59	74	77
VIZCAYA	2,412	29	817	102	290	186	382	21	14	84	123	230
RIOJA (LA)	847	3	46	12	34	28	-	3	2	45	29	14
RIOJA (LA)	847	3	46	12	34	28	-	3	2	45	29	14
CEUTA	9	-	-	-	-	1	-	-	-	1	-	-
MELILLA	3	-	-	-	2	-	1	1	-	-	1	1

A.VII.3. ACCIDENTES SIN BAJA SEGUN FORMA EN QUE SE PRODUJERON POR SECTOR Y RAMA DE ACTIVIDAD

AÑO 1993.

SECTOR Y RAMA DE ACTIVIDAD	TOTAL	CAIDAS DE PERSONAS		CAIDAS DE OBJETOS				CHOQUES CONTRA OBJETOS		GOLPES POR OBJETOS O HERRAMIENTAS	PROYECCION DE FRAGMENTOS O PARTICULAS	ATRAPAMIENTO	
		A DISTINTO NIVEL	AL MISMO NIVEL	POR DESPLOME O DERRUMBAMIENTO	EN MANIPULACION	POR OBJETOS DESPRENDIDOS	PISADAS SOBRE OBJETOS	INMOVILES	MOVILES			POR O ENTRE OBJETOS	POR VUELCO DE MAQUINAS, TRACTORES O VEHICULOS
TOTAL.....	429.106	12.069	22.325	7.105	13.782	2.958	15.530	27.385	15.152	132.094	69.423	13.604	571
SECTORES													
AGRIARIO.....	4.981	231	399	27	109	12	160	250	122	1.793	597	124	7
NO AGRARIO.....	424.125	11.838	21.926	7.078	13.673	2.946	15.370	27.135	15.030	130.301	68.826	13.480	564
INDUSTRIA.....	252.114	5.231	10.770	6.036	8.233	2.203	7.815	17.584	10.511	72.129	46.510	8.804	308
CONSTRUCCION.....	48.672	1.367	2.254	327	1.456	281	3.203	2.247	901	17.214	10.022	913	54
SERVICIOS.....	123.339	5.240	8.902	715	3.984	462	4.352	7.304	3.618	40.958	12.294	3.763	202
RAMAS													
AGRICULTURA, GANAD., CAZA, SILVICULTURA.....	4.185	181	301	26	90	8	143	186	85	1.526	534	92	5
PESCA Y ACUICULTURA.....	796	50	98	1	19	4	17	64	37	267	63	32	2
EXTRAC. Y AGLOMERAC. DE CARBON.....	24.918	499	1.502	5.076	1.873	1.468	449	940	1.238	4.926	2.780	421	54
EXTRAC. DE PETROLEO, GAS, URANIO Y TORIO.....	174	7	14	1	3	-	8	13	4	40	19	5	-
EXTRAC. DE MINERALES NO ENERGETICOS.....	2.756	83	183	31	91	25	148	184	56	793	506	75	6
IND. DE ALIMENTOS, BEBIDAS Y TABACO.....	23.013	627	1.672	167	737	89	681	1.746	1.093	7.052	1.972	969	27
IND. TEXTIL Y DE LA CONFECCION.....	11.996	320	629	40	357	58	396	823	400	4.332	1.269	661	9
IND. DEL CUERO Y DEL CALZADO.....	2.917	67	151	9	73	12	107	170	72	1.015	366	112	5
IND. DE LA MADERA Y DEL CORCHO, CESTERIA.....	5.366	81	196	19	219	16	202	250	150	2.000	882	172	3
IND. DEL PAPEL, ARTES GRAFICAS Y EDICION.....	8.138	191	396	35	187	18	306	820	328	2.394	765	444	10
COQUERIAS, REFINERIA, TRAT. COMB. NUCLEARES.....	505	22	40	2	10	1	22	37	10	114	54	16	1
INDUSTRIA QUIMICA.....	9.461	291	523	31	346	29	325	695	284	2.615	1.057	382	12
FABR. PROD. CAUCHO Y MATERIAS PLASTICAS.....	8.651	145	338	42	259	27	260	843	436	2.819	864	500	10
FABR. PROD. MINERALES NO METALICOS.....	13.544	379	612	53	570	38	576	1.149	435	3.844	2.132	614	14
METALURGIA.....	16.031	318	606	40	359	50	663	1.031	489	4.321	3.620	533	17
FABR. PROD. METALICOS EXCEPTO MAQUINARIA.....	35.202	519	840	120	957	102	932	1.862	1.021	10.213	11.094	802	38
CONST. MAQUINARIA Y EQUIPO MECANICO.....	22.122	344	613	83	604	60	606	1.296	657	6.652	6.070	575	29
FABR. MAQUIN. OFICINA Y MAT. ELECTRONICO.....	3.160	72	114	7	65	5	107	375	184	704	563	98	6
FABR. DE MAQUINARIA Y MAT. ELECTRICO.....	10.364	290	403	99	325	67	338	724	622	3.183	1.584	382	20
FABR. INSTRUMENTOS MEDICOS Y PRECISION.....	1.264	43	46	1	28	4	23	171	35	298	197	32	2
FABR. DE AUTOMOVILES.....	23.586	331	752	92	504	54	677	2.391	2.363	7.557	3.461	1.195	20
FABR. OTRO MATERIAL DE TRANSPORTE.....	17.833	354	624	45	269	45	554	1.437	313	3.618	5.427	451	17
FABR. MUEBLES, OTRAS IND. MANUF. RECICLAJE.....	8.046	119	284	29	308	26	287	410	221	2.863	1.455	262	7
PROD. Y DIST. ELECTRI. GAS Y AGUA.....	3.067	129	232	14	89	9	148	217	100	776	373	103	1
CONSTRUCCION, VENTA Y REPAR. VEHIC. VENTA COMBUSTIBLE.....	48.672	1.367	2.254	327	1.456	281	3.203	2.247	901	17.214	10.022	913	54
COMERC. AL POR MAYOR INTERMEDIAR. COMERC.....	11.321	260	510	44	311	44	319	514	256	3.989	2.459	276	13
COMERC. AL POR MENOR	17.083	587	1.057	150	644	62	594	1.034	444	6.210	1.489	566	18
REPARAC. DOMESTICAS.....	21.440	653	1.153	124	758	94	629	1.125	700	8.446	1.630	773	34
HOSTELERIA.....	10.464	395	1.028	58	402	39	319	644	321	3.888	688	292	19
TRANSP. TERRESTRE Y POR TUBERIAS.....	12.396	749	792	76	414	58	599	830	350	3.712	1.310	435	27
TRANSP. MARITIMO Y FLUVIAL.....	364	22	34	3	16	5	20	34	21	85	19	18	1
TRANSP. AEREO Y ESPACIAL.....	869	54	80	7	39	11	47	82	49	201	46	42	2
ACT. ANEX. A TRANSPOR. COMUNICACIONES.....	4.308	272	382	21	134	18	193	232	114	1.145	355	260	14
INST. FINANCIERAS Y SEGUROS.....	2.248	204	249	21	46	5	111	177	71	485	184	56	2
INMOBILIAR, ALQUIL. DE BIENES MUEBLES.....	1.270	91	122	9	27	4	57	91	35	321	110	34	3
ACT. INFORMATICAS													
INVEST. DESARROLLO.....	362	21	33	3	9	1	15	20	9	106	33	9	-
OTRAS ACTIVIDADES EMPRESARIALES.....	11.810	547	943	51	265	28	558	795	310	3.642	1.148	315	21
ADMON. PUBLI. DEFEN. S.S. ORG. EXTRATERRI.....	9.432	482	941	72	351	24	314	576	275	2.598	884	201	23
EDUCACION.....	2.667	164	281	15	77	20	110	122	69	802	248	66	3
ACT. SANITARIAS, VETERIN. Y SOCIALES.....	10.811	432	710	36	333	33	190	643	408	3.296	1.081	232	11
ACT. DE SANEAMIENTO PUBLICO.....	2.739	112	212	10	64	6	143	190	76	893	279	68	3
ACT. ASOCIAT. RECREAT. Y CULTURALES.....	2.764	149	290	7	72	9	112	145	70	824	228	89	6
ACT. DIVERSAS DE SERVICIOS PERSONAL.....	870	38	76	8	17	1	20	48	36	260	90	29	2
HOGARES QUE EMPLEAN PERSONAL DOMESTICO.....	121	8	9	-	5	-	2	2	4	55	13	2	-

A.VII.3. ACCIDENTES SIN BAJA SEGUN FORMA EN QUE SE PRODUJERON POR SECTOR Y RAMA DE ACTIVIDAD
CONCLUSION

AÑO 1993.

SECTOR Y RAMA DE ACTIVIDAD	SOBRES-FUERZOS	EXPOSI-CION A TEMPE-RATURAS AMBIEN-TALES EX-TREMAS	CONTA-TOS TER-MICOS	EXPOSI-CION A CONTA-TOS ELEC-TRICOS	EXPOSI-CION A SUSTAN-CIAS NOCIVAS	CONTA-TOS CON SUSTAN-CIAS CAUSTI-CAS O CORRO-SIVAS	EXPOSI-CION A RADIA-CIONES	EXPLO-SIONES	INCEN-DIOS	ACCIDEN-TEES CAUSADOS POR SE-RES VI-VOS	ATROPE-LLOS O GOLPES CON VEHI-CULOS	OTROS
TOTAL.....	67.476	687	7.710	1.190	4.615	5.049	1.752	267	211	2.780	3.590	1.781
SECTORES												
AGRARIO.....	901	3	13	11	38	37	2	3	12	77	35	18
NO AGRARIO.....	66.575	684	7.697	1.179	4.577	5.012	1.750	264	199	2.703	3.555	1.763
INDUSTRIA.....	38.682	338	6.249	833	1.752	3.335	1.581	171	85	665	1.362	927
CONSTRUCCION.....	6.624	53	313	141	200	375	55	25	14	243	285	105
SERVICIOS.....	21.269	293	1.135	205	2.625	1.302	114	68	100	1.795	1.908	731
RAMAS												
AGRICULTURA, GANAD., CAZA, SILVICULTURA.....	791	1	13	10	35	34	2	3	5	63	34	17
PESCA Y ACUICULTURA.....	110	2	-	1	3	3	-	-	7	14	1	1
EXTRAC. Y AGLOMERAC. DE CARBON.....	2.881	14	229	57	218	100	17	40	5	53	69	8
EXTRAC. DE PETROLEO, GAS, URANIO Y TORIO.....	37	1	6	-	3	4	-	-	-	2	4	4
EXTRAC. DE MINERALES NO ENERGETICOS.....	424	1	36	10	14	58	5	3	4	5	15	1
IND. DE ALIMENTOS, BEBIDAS Y TABACO.....	4.505	40	493	46	198	438	19	11	5	99	194	133
IND. TEXTIL Y DE LA CONFECION.....	2.096	18	161	15	65	153	19	4	11	34	81	48
IND. DEL CUERO Y DEL CALZADO.....	579	7	18	6	33	62	5	4	2	11	20	10
IND. DE LA MADERA Y DEL GORCHO, CESTERIA.....	1.012	3	17	6	25	42	3	-	2	27	31	10
IND. DEL PAPEL, ARTES GRAFICAS Y EDICION.....	1.701	15	112	18	58	129	4	4	3	26	99	75
COQUERIAS, REFINERI. TRAT. COMB. NUCLEARES.....	107	4	17	-	8	13	-	1	-	4	11	10
INDUSTRIA QUIMICA.....	1.824	15	217	18	202	441	10	11	10	19	68	38
FABR. PROD. CAUCHO Y MATERIAS PLASTICAS.....	1.553	16	216	23	85	98	7	4	-	31	56	19
FABR. PROD. MINERALES NO METALICOS.....	2.404	14	289	32	77	122	20	4	4	37	85	40
METALURGIA.....	2.208	40	804	83	69	428	52	23	8	33	47	187
FABR. PROD. METALICOS EXCEPTO MAQUINARIA.....	4.596	54	899	164	150	418	166	19	8	58	112	59
CONST. MAQUINARIA Y EQUIPO MECANICO.....	3.178	28	490	119	133	253	127	13	6	44	95	49
FABR. MAQUIN. OFICINA Y MAT. ELECTRONICO.....	498	2	156	10	21	45	66	3	-	5	27	27
FABR. DE MAQUINARIA Y MAT. ELECTRICO.....	1.719	13	217	61	63	106	24	6	3	22	62	30
FABR. INSTRUMENTOS MEDICOS Y PRECISION.....	282	2	27	3	16	18	3	-	-	10	8	15
FABR. DE AUTOMOVILES.....	2.916	35	591	55	130	156	90	4	4	19	126	63
FABR. OTRO MATERIAL DE TRANSPORTE.....	2.147	6	1.170	52	119	146	925	10	8	35	25	36
FABR. MUEBLES, OTRAS IND. MANUF. RECICLAJE.....	1.476	4	56	17	38	63	9	2	2	36	53	17
PROD. Y DIST. ELECTRI. GAS Y AGUA.....	539	6	28	38	27	42	10	5	-	55	74	52
CONSTRUCCION.....	6.624	53	313	141	200	375	55	25	14	243	285	105
VENTA Y REPAR. VEHIC. VENTA COMBUSTIBLE.....	1.812	10	102	28	56	98	12	6	5	63	91	42
COMERC. AL POR MAYOR INTERMEDIAR. COMERC.....	3.460	21	123	23	79	125	11	4	7	93	213	67
COMERC. AL POR MENOR REPARAC. DOMESTICAS.....	4.235	15	148	25	79	143	11	6	5	242	277	138
HOSTELERIA.....	1.524	38	260	17	100	168	2	7	21	78	119	37
TRANSP. TERRESTRE Y POR TUBERIAS.....	2.173	159	95	24	69	82	21	8	8	162	190	53
TRANSP. MARITIMO Y FLUVIAL.....	60	-	4	-	4	3	-	-	1	4	10	1
TRANSP. AEREO Y ESPACIAL.....	142	1	9	1	11	8	1	1	1	8	23	2
ACT. ANEX. A TRANSPOR. COMUNICACIONES.....	771	3	37	9	27	40	3	3	5	60	147	63
INST. FINANCIERAS Y SEGUROS.....	436	2	6	1	29	9	1	1	2	16	86	49
INMOBILIAR. ALQUIL. DE BIENES MUEBLES.....	241	2	9	1	22	9	1	-	1	18	41	21
ACT. INFORMATICAS INVEST. DESARROLLO.....	67	-	4	1	5	4	-	-	-	8	9	3
OTRAS ACTIVIDADES EMPRESARIALES.....	2.184	13	89	21	208	174	14	1	7	171	225	81
ADMON. PUBLI. DEFEN. S.S. ORG. EXTRATERRI.....	1.425	11	72	20	445	130	15	9	21	286	197	60
EDUCACION.....	476	3	26	2	13	45	3	4	1	53	52	13
ACT. SANITARIAS. VETERIN. Y SOCIALES.....	1.076	9	115	20	1.378	176	14	15	12	407	118	63
ACT. DE SANEAMIENTO PUBLICO.....	501	3	12	4	41	53	3	1	-	24	33	11
ACT. ASOCIAT. RECREAT. Y CULTURALES.....	509	3	16	7	41	23	2	2	3	83	54	23
ACT. DIVERSAS DE SERVICIOS PERSONAL.....	166	-	7	1	16	11	-	-	-	17	21	4
HOGARES QUE EMPLEAN PERSONAL DOMESTICO.....	11	-	1	-	4	1	-	-	-	2	2	-

J. JORNADAS NO TRABAJADAS POR LOS ACCIDENTES OCURRIDOS EN 1.993

J.I.1. JORNADAS NO TRABAJADAS POR ACCIDENTES CON BAJA SEGUN GRAVEDAD POR COMUNIDAD AUTONOMA Y PROVINCIA

AÑO 1993

COMUNIDADES AUTONOMAS Y PROVINCIAS	TOTAL				EN JORNADA DE TRABAJO				IN ITINERE			
	TOTAL	LEVES	GRAVES	MORTALES	TOTAL	LEVES	GRAVES	MORTALES	TOTAL	LEVES	GRAVES	MORTALES
T O T A L.....	15882432	14860166	1021755	511	14578894	13737789	840,751	354	1303538	1122377	181,004	157
ANDALUCIA.....	2,342576	2,171064	171,469	43	2,157440	2,015976	141,421	43	185,136	155,088	30,048	-
ALMERIA.....	147,152	135,384	11,761	7	134,219	124,026	10,186	7	12,933	11,358	1,575	-
CADIZ.....	343,119	330,536	12,578	5	317,706	306,857	10,844	5	25,413	23,679	1,734	-
CORDOBA.....	289,921	271,226	18,694	1	273,816	257,471	16,344	1	16,105	13,755	2,350	-
GRANADA.....	244,045	223,289	20,751	5	221,397	203,842	17,550	5	22,648	19,447	3,201	-
HUELVA.....	176,662	162,357	14,305	-	167,304	155,661	11,643	-	9,358	6,696	2,662	-
JAEN.....	228,315	215,511	12,802	2	218,323	207,542	10,779	2	9,992	7,969	2,023	-
MALAGA.....	332,962	306,866	26,093	3	299,454	278,953	20,498	3	33,508	27,913	5,595	-
SEVILLA.....	580,400	525,895	54,485	20	525,221	481,624	43,577	20	55,179	44,271	10,908	-
ARAGON.....	393,830	366,399	27,372	59	363,784	341,299	22,431	54	30,046	25,100	4,941	5
HUESCA.....	56,843	51,548	5,281	14	53,530	48,509	5,007	14	3,313	3,039	274	-
TERUEL.....	58,755	53,540	5,215	-	56,308	51,556	4,752	-	2,447	1,984	463	-
ZARAGOZA.....	278,232	261,311	16,876	45	253,946	241,234	12,672	40	24,286	20,077	4,204	5
ASTURIAS.....	570,603	551,888	18,702	13	543,874	527,692	16,169	13	26,729	24,196	2,533	-
ASTURIAS.....	570,603	551,888	18,702	13	543,874	527,692	16,169	13	26,729	24,196	2,533	-
BALEARES.....	315,181	283,441	31,740	-	281,501	257,352	24,149	-	33,680	26,089	7,591	-
BALEARES.....	315,181	283,441	31,740	-	281,501	257,352	24,149	-	33,680	26,089	7,591	-
CANARIAS.....	518,599	474,836	43,738	25	472,249	436,416	35,813	20	46,350	38,420	7,925	5
LAS PALMAS.....	271,072	252,143	18,904	25	241,005	226,490	14,495	20	30,067	25,653	4,409	5
S.C.TENERIFE.....	247,527	222,693	24,834	-	231,244	209,926	21,318	-	16,283	12,767	3,516	-
CANTABRIA.....	211,514	188,683	22,830	1	195,106	175,562	19,544	-	16,408	13,121	3,286	1
CANTABRIA.....	211,514	188,683	22,830	1	195,106	175,562	19,544	-	16,408	13,121	3,286	1
CASTILLA-LA MANCHA.....	609,533	570,418	39,105	10	577,090	543,453	33,627	10	32,443	26,965	5,478	-
ALBACETE.....	122,669	117,957	4,710	2	114,946	111,246	3,698	2	7,723	6,711	1,012	-
CIUDAD REAL.....	158,576	144,207	14,369	-	150,020	137,485	12,535	-	8,556	6,722	1,834	-
CUENCA.....	66,848	61,324	5,524	-	63,522	58,796	4,726	-	3,326	2,528	798	-
GUADALAJARA.....	61,712	57,146	4,559	7	57,213	53,069	4,137	7	4,499	4,077	422	-
TOLEDO.....	199,728	189,784	9,943	1	191,389	182,857	8,531	1	8,339	6,927	1,412	-
CASTILLA-LEON.....	909,205	848,274	60,889	42	863,857	809,366	54,476	15	45,348	38,908	6,413	27
AVILA.....	37,978	35,051	2,927	-	36,102	33,387	2,715	-	1,876	1,664	212	-
BURGOS.....	135,793	126,166	9,625	2	128,297	119,858	8,437	2	7,496	6,308	1,188	-
LEON.....	263,441	251,102	12,339	-	253,370	242,338	11,032	-	10,071	8,764	1,307	-
PALENCIA.....	64,849	58,188	6,661	-	61,460	55,516	5,944	-	3,389	2,672	717	-
SALAMANCA.....	94,594	87,985	6,606	3	89,860	84,041	5,816	3	4,734	3,944	790	-
SEGOVIA.....	59,622	56,045	3,570	7	57,281	53,920	3,354	7	3,354	2,125	216	-
SORIA.....	34,274	31,342	2,932	-	32,862	30,090	2,772	-	1,412	1,252	160	-
VALLADOLID.....	175,333	164,173	11,131	29	163,881	154,130	9,749	2	11,452	10,043	1,382	27
ZAMORA.....	43,321	38,222	5,098	1	40,744	36,086	4,657	1	2,577	2,136	441	-
CATALUÑA.....	3,074763	2,919117	155,567	79	2,789779	2,668413	121,305	61	284,984	250,704	34,262	18
BARCELONA.....	2,380230	2,269123	111,053	54	2,151538	2,065762	85,735	41	228,692	203,361	25,318	13
GERONA.....	295,698	278,717	16,973	8	271,294	257,210	14,079	5	24,404	21,507	2,894	3
LERIDA.....	166,244	154,230	12,010	4	155,826	145,628	10,195	3	10,418	8,602	1,815	1
TARRAGONA.....	232,591	217,047	15,531	13	211,121	199,813	11,296	12	21,470	17,234	4,235	1
COMUNIDAD VALENCIANA.....	1,640037	1,539044	100,946	47	1,501039	1,417682	83,316	41	138,998	121,362	17,630	6
ALICANTE.....	347,290	325,048	22,241	1	316,457	297,564	18,892	1	30,833	27,484	3,349	-
CASTELLON.....	197,992	184,262	13,728	2	184,224	172,491	11,731	2	13,768	11,771	1,997	-
VALENCIA.....	1,094755	1,029734	64,977	44	1,000358	947,627	52,693	38	94,397	82,107	12,284	6
EXTREMADURA.....	290,058	265,260	24,795	3	276,322	254,301	22,019	2	13,736	10,959	2,776	1
BADAJOS.....	176,021	159,774	16,245	2	166,503	152,293	14,208	2	9,518	7,481	2,037	-
CACERES.....	114,037	105,486	8,550	1	109,819	102,008	7,811	-	4,218	3,478	739	1
GALICIA.....	901,329	819,379	81,893	57	826,667	758,346	68,297	24	74,662	61,033	13,596	33
LA CORUÑA.....	337,454	311,605	25,828	21	310,784	288,775	21,988	21	26,670	22,830	3,840	-
LUGO.....	118,849	109,136	9,711	2	110,548	102,341	8,206	1	8,301	6,795	1,505	1
ORONSE.....	91,654	79,348	12,306	-	87,326	75,922	11,404	-	4,328	3,426	902	-
PONTEVEDRA.....	353,372	319,290	34,048	34	318,009	291,308	26,699	2	35,363	27,982	7,349	32
MADRID.....	2,275166	2,160043	115,120	3	2,047281	1,957808	89,472	1	227,885	202,235	25,648	2
MADRID.....	2,275166	2,160043	115,120	3	2,047281	1,957808	89,472	1	227,885	202,235	25,648	2
MURCIA.....	393,049	360,789	32,243	17	354,232	330,618	23,597	17	38,817	30,171	8,646	-
MURCIA.....	393,049	360,789	32,243	17	354,232	330,618	23,597	17	38,817	30,171	8,646	-
NAVARRA.....	256,415	238,931	17,428	56	242,405	225,642	16,759	4	14,010	13,289	669	52
NAVARRA.....	256,415	238,931	17,428	56	242,405	225,642	16,759	4	14,010	13,289	669	52
PAIS VASCO.....	1,063667	992,656	70,969	42	976,685	914,736	61,914	35	86,982	77,920	9,055	7
ALAVA.....	167,542	154,521	13,021	-	153,557	142,652	10,905	-	13,985	11,869	2,116	-
GUIPUZCOA.....	365,918	335,510	30,395	13	337,587	310,202	27,373	12	28,331	25,308	3,022	1
VIZCAYA.....	530,207	502,625	27,553	29	485,541	461,882	23,636	23	44,666	40,743	3,917	6
RIOJA (LA).....	93,258	88,058	5,186	14	87,471	82,622	4,835	14	5,787	5,436	351	-
RIOJA (LA).....	93,258	88,058	5,186	14	87,471	82,622	4,835	14	5,787	5,436	351	-
CEUTA.....	13,684	13,142	542	-	12,533	12,044	489	-	1,151	1,098	53	-
MELILLA.....	9,965	8,744	1,221	-	9,579	8,461	1,118	-	386	283	103	-

J.I.2. JORNADAS NO TRABAJADAS POR ACCIDENTES CON BAJA SEGUN GRAVEDAD POR SECTOR Y RAMA DE ACTIVIDAD

AÑO 1993

SECTOR Y RAMA DE ACTIVIDAD	TOTAL				EN JORNADA DE TRABAJO				IN ITINERE			
	TOTAL	LEVES	GRAVES	MORTALES	TOTAL	LEVES	GRAVES	MORTALES	TOTAL	LEVES	GRAVES	MORTALES
TOTAL.....	15882432	14860166	1021755	511	14578894	13737789	840,751	354	1303538	1122377	181,004	157
SECTORES												
AGRARIO.....	1,138916	1,040491	98,383	42	1,090889	1,002884	87,969	36	48,027	37,607	10,414	6
NO AGRARIO.....	14743516	13819675	923,372	469	13488005	12734905	752,782	318	1255511	1084770	170,590	151
INDUSTRIA.....	5,387487	5,100341	287,005	141	5,057601	4,814340	243,215	46	329,886	286,001	43,790	95
CONSTRUCCION.....	3,066304	2,836963	229,259	82	2,934392	2,727088	207,224	80	131,912	109,875	22,035	2
SERVICIOS.....	6,289725	5,882371	407,108	246	5,496012	5,193477	302,343	192	793,713	688,894	104,765	54
RAMAS												
AGRICULTURA,GANAD.....	922,113	836,835	85,252	26	877,818	802,452	75,346	20	44,295	34,383	9,906	6
CAZA, SILVICULTURA.....	216,803	203,656	13,131	16	213,071	200,432	12,623	16	3,732	3,224	508	-
PESCA Y ACUICULTURA.....	346,747	342,264	4,483	-	344,813	340,434	4,379	-	1,934	1,830	104	-
EXTRAC. Y AGLOMERAC.....	5,503	5,393	110	-	5,275	5,165	110	-	228	228	-	-
DE CARBON.....	81,672	74,320	7,351	1	78,797	71,833	6,963	1	2,875	2,487	388	-
EXTRAC. DE PETROLIO.....	787,423	741,365	46,049	9	735,382	696,898	38,476	8	52,041	44,467	7,573	1
GAS, URANIO Y TORIO.....	232,073	221,990	10,033	50	204,093	195,966	8,127	-	27,980	26,024	1,906	50
EXTRAC. DE MINERALES.....	42,070	39,232	2,838	-	38,042	35,844	2,198	-	4,028	3,388	640	-
NO ENERGETICOS.....	230,363	210,995	19,366	2	218,179	201,209	16,968	2	12,184	9,786	2,398	-
IND. DE ALIMENTOS.....	265,126	249,575	15,548	3	238,365	226,718	11,644	3	26,761	22,857	3,904	-
BEBIDAS Y TABACO.....	12,134	11,129	1,005	-	10,627	9,675	952	-	1,507	1,454	53	-
IND. TEXTIL Y DE LA.....	181,497	172,323	9,169	5	162,345	155,145	7,200	-	19,152	17,178	1,969	5
CONFECCION.....	207,171	196,913	10,258	-	194,021	184,949	9,072	-	13,150	11,964	1,186	-
IND. DEL CUERO Y DEL.....	407,483	385,295	22,188	-	386,676	366,894	19,782	-	20,807	18,401	2,406	-
CALZADO.....	264,044	250,912	13,132	-	252,636	240,530	12,106	-	11,408	10,382	1,026	-
IND. DE LA MADERA Y.....	904,470	852,655	51,799	16	863,660	818,982	44,663	15	40,810	33,673	7,136	1
DEL CORCHO.CESTERIA.....	452,817	430,893	21,917	7	429,088	410,615	18,468	5	23,729	20,278	3,449	2
IND. DEL PAPEL.ARTES.....	33,227	31,478	1,749	-	28,984	28,127	857	-	4,243	3,351	892	-
GRAFICAS Y EDICION.....	98,016	93,628	4,388	-	89,057	85,931	3,126	-	8,959	7,697	1,262	-
IND. DEL PAPEL.ARTES.....	19,062	17,838	1,224	-	16,779	15,826	953	-	2,283	2,012	271	-
COQUERIAS, REFINERI.....	236,432	228,857	7,573	2	218,819	212,700	6,118	1	17,613	16,157	1,455	1
TRAT.COMB.NUCLEARES.....	142,912	139,031	3,839	42	135,422	132,026	3,388	8	7,490	7,005	451	34
INDUSTRIA QUIMICA.....	333,361	309,969	23,390	2	312,530	292,122	20,407	1	20,831	17,847	2,983	1
FABR. PROD. CAUCHO Y.....	103,884	94,286	9,596	2	94,011	86,751	7,258	2	9,873	7,535	2,338	-
MATERIAS PLASTICAS.....	3,066304	2,836963	229,259	82	2,934392	2,727088	207,224	80	131,912	109,875	22,035	2
FABR.PROD. MINERALES.....	457,081	432,198	24,883	-	422,945	403,415	19,530	-	34,136	28,783	5,353	-
NO METALICOS.....	582,755	548,286	34,404	65	528,786	502,526	26,195	65	53,969	45,760	8,209	-
METALURGIA.....	828,438	785,533	42,842	63	726,508	696,745	29,730	33	101,930	88,788	13,112	30
FABR.PROD. METALICOS.....	714,010	675,953	38,048	9	619,915	595,423	24,488	4	94,095	80,530	13,560	5
EXCEPTO MAQUINARIA.....	669,071	612,561	56,487	23	628,615	579,286	49,306	23	40,456	33,275	7,181	-
CONST. MAQUINARIA Y.....	25,511	23,303	2,205	3	24,650	22,495	2,152	3	861	808	53	-
EQUIPO MECANICO.....	51,741	49,048	2,692	1	45,772	44,071	1,701	-	5,969	4,977	991	1
FABR.MAQUIN. OFICINA.....	306,871	281,829	25,040	2	271,887	251,244	20,642	1	34,984	30,585	4,398	1
Y MAT. ELECTRONICO.....	93,034	79,895	13,132	7	59,863	51,591	8,266	6	33,171	28,304	4,866	1
FABR. DE MAQUINARIA.....	45,603	40,849	4,754	-	41,349	37,608	3,741	-	4,254	3,241	1,013	-
Y MAT. ELECTRICO.....	22,141	19,802	2,339	-	16,704	15,276	1,428	-	5,437	4,526	911	-
FABR. INSTRUMENTOS.....	666,365	634,443	31,914	8	562,850	542,542	20,303	5	103,515	91,901	11,611	3
MEDICOS Y PRECISION.....	662,073	616,200	45,841	32	578,597	542,101	36,464	32	83,476	74,099	9,377	-
FABR.DE AUTOMOVILES.....	156,434	146,794	9,628	12	131,102	124,505	6,597	-	25,332	22,289	3,031	12
FABR. OTRO MATERIAL.....	457,081	432,198	24,883	-	422,945	403,415	19,530	-	34,136	28,783	5,353	-
DE TRANSPORTE.....	669,071	612,561	56,487	23	628,615	579,286	49,306	23	40,456	33,275	7,181	-
FABR. MUEBLES. OTRAS.....	25,511	23,303	2,205	3	24,650	22,495	2,152	3	861	808	53	-
IND.MANUF.RECICLAJE.....	51,741	49,048	2,692	1	45,772	44,071	1,701	-	5,969	4,977	991	1
PROD.Y DIST.ELECTRI.....	306,871	281,829	25,040	2	271,887	251,244	20,642	1	34,984	30,585	4,398	1
GAS Y AGUA.....	93,034	79,895	13,132	7	59,863	51,591	8,266	6	33,171	28,304	4,866	1
CONSTRUCCION.....	45,603	40,849	4,754	-	41,349	37,608	3,741	-	4,254	3,241	1,013	-
VENTA Y REPAR.VEHIC.....	22,141	19,802	2,339	-	16,704	15,276	1,428	-	5,437	4,526	911	-
VENTA COMBUSTIBLE.....	666,365	634,443	31,914	8	562,850	542,542	20,303	5	103,515	91,901	11,611	3
COMERC. AL POR MAYOR.....	662,073	616,200	45,841	32	578,597	542,101	36,464	32	83,476	74,099	9,377	-
INTERMEDIAR.COMERC.....	156,434	146,794	9,628	12	131,102	124,505	6,597	-	25,332	22,289	3,031	12
COMERC. AL POR MENOR.....	457,081	432,198	24,883	-	422,945	403,415	19,530	-	34,136	28,783	5,353	-
REPARAC. DOMESTICAS.....	669,071	612,561	56,487	23	628,615	579,286	49,306	23	40,456	33,275	7,181	-
HOSTELERIA.....	25,511	23,303	2,205	3	24,650	22,495	2,152	3	861	808	53	-
TRANSP. TERRESTRE Y.....	51,741	49,048	2,692	1	45,772	44,071	1,701	-	5,969	4,977	991	1
POR TUBERIAS.....	306,871	281,829	25,040	2	271,887	251,244	20,642	1	34,984	30,585	4,398	1
TRANSP. MARITIMO Y.....	93,034	79,895	13,132	7	59,863	51,591	8,266	6	33,171	28,304	4,866	1
FLUVIAL.....	45,603	40,849	4,754	-	41,349	37,608	3,741	-	4,254	3,241	1,013	-
TRANSP. AEREO Y.....	22,141	19,802	2,339	-	16,704	15,276	1,428	-	5,437	4,526	911	-
ESPACIAL.....	666,365	634,443	31,914	8	562,850	542,542	20,303	5	103,515	91,901	11,611	3
ACT.ANEX.A TRANSPOR.....	662,073	616,200	45,841	32	578,597	542,101	36,464	32	83,476	74,099	9,377	-
COMUNICACIONES.....	156,434	146,794	9,628	12	131,102	124,505	6,597	-	25,332	22,289	3,031	12
INST.FINANCIERAS Y.....	457,081	432,198	24,883	-	422,945	403,415	19,530	-	34,136	28,783	5,353	-
SEGUROS.....	669,071	612,561	56,487	23	628,615	579,286	49,306	23	40,456	33,275	7,181	-
INMOBILIAR.ALQUIL.....	25,511	23,303	2,205	3	24,650	22,495	2,152	3	861	808	53	-
DE BIENES MUEBLES.....	51,741	49,048	2,692	1	45,772	44,071	1,701	-	5,969	4,977	991	1
ACT. INFORMATICAS.....	306,871	281,829	25,040	2	271,887	251,244	20,642	1	34,984	30,585	4,398	1
INVEST. DESARROLLO.....	93,034	79,895	13,132	7	59,863	51,591	8,266	6	33,171	28,304	4,866	1
OTRAS ACTIVIDADES.....	45,603	40,849	4,754	-	41,349	37,608	3,741	-	4,254	3,241	1,013	-
EMPRESARIALES.....	22,141	19,802	2,339	-	16,704	15,276	1,428	-	5,437	4,526	911	-
ADMON.PUBLI.DEFEN.....	666,365	634,443	31,914	8	562,850	542,542	20,303	5	103,515	91,901	11,611	3
S.S.ORG.EXTRATERRI.....	662,073	616,200	45,841	32	578,597	542,101	36,464	32	83,476	74,099	9,377	-
EDUCACION.....	156,434	146,794	9,628	12	131,102	124,505	6,597	-	25,332	22,289	3,031	12
ACT. SANITARIAS.....	457,081	432,198	24,883	-	422,945	403,415	19,530	-	34,136	28,783	5,353	-
VETERIN. Y SOCIALES.....	669,071	612,561	56,487	23	628,615	579,286	49,306	23	40,456	33,275	7,181	-
ACT. DE SANEAMIENTO.....	25,511											

J.II.1. JORNADAS NO TRABAJADAS POR ACCIDENTES EN JORNADA DE TRABAJO CON BAJA SEGUN GRAVEDAD POR FORMA EN QUE SE PRODUJERON

AÑO 1993

FORMA	TOTAL	LEVES	GRAVES	MORTALES
T O T A L.....	14,578,894	13,737,789	840,751	354
CAIDAS DE PERSONAS A DISTINTO NIVEL.....	1,865,918	1,636,761	229,078	79
CAIDAS DE PERSONAS AL MISMO NIVEL.....	1,733,135	1,668,069	65,061	5
CAIDAS DE OBJETOS POR DESPLOME O DERRUMBAMIENTO...	227,495	209,698	17,796	1
CAIDAS DE OBJETOS EN MANIPULACION.....	982,690	938,908	43,782	-
CAIDAS POR OBJETOS DESPRENDIDOS.....	118,879	108,566	10,301	12
PISADAS SOBRE OBJETOS.....	759,690	744,733	14,957	-
CHOQUES CONTRA OBJETOS INMOVILES.....	570,436	556,150	14,286	-
CHOQUES CONTRA OBJETOS MOVILES.....	368,064	347,288	20,776	-
GOLPES POR OBJETOS O HERRAMIENTAS.....	2,502,776	2,430,970	71,783	23
PROYECCION DE FRAGMENTOS O PARTICULAS.....	612,207	591,562	20,613	32
ATRAPAMIENTO POR O ENTRE OBJETOS.....	1,197,418	1,071,760	125,654	4
ATRAPAMIENTO POR VUELCO DE MAQUINAS, TRACTORES O VEHICULOS.....	78,634	62,008	16,601	25
SOBRESFUERZOS.....	2,568,433	2,547,565	20,867	1
EXPOSICION A TEMPERATURAS AMBIENTALES EXTREMAS....	12,531	11,876	655	-
CONTACTOS TERMICOS.....	103,917	99,447	4,470	-
EXPOSICION A CONTACTOS ELECTRICOS.....	48,584	42,324	6,255	5
EXPOSICION A SUSTANCIAS NOCIVAS.....	36,134	33,743	2,390	1
CONTACTOS CON SUSTANCIAS CAUSTICAS O CORROSIVAS...	84,564	80,075	4,489	-
EXPOSICION A RADIACIONES.....	7,891	7,798	93	-
EXPLOSIONES.....	25,617	17,683	7,934	-
INCENDIOS.....	22,839	17,111	5,728	-
ACCIDENTES CAUSADOS POR SERES VIVOS.....	120,250	107,001	13,249	-
ATROPELLOS O GOLPES CON VEHICULOS.....	463,927	382,292	81,586	49
PATOLOGIAS NO TRAUMATICAS.....	66,865	24,401	42,347	117

J.II.2. JORNADAS NO TRABAJADAS POR ACCIDENTES EN JORNADA DE TRABAJO CON BAJA SEGUN GRAVEDAD POR APARATO O AGENTE MATERIAL CAUSANTE

AÑO 1993

APARATO O AGENTE MATERIAL CAUSANTE	TOTAL	LEVES	GRAVES	MORTALES
T O T A L.....	14,578,894	13,737,789	840,751	354
GENERALES.....	2,428,468	2,301,621	126,833	14
AGENTES GENERALES SIN ESPECIFICAR.....	123,659	121,127	2,531	1
ABERTURAS EN PAREDES.....	13,923	13,353	570	-
ABERTURAS EN SUELOS.....	96,236	89,600	6,632	4
ACCESOS Y SALIDAS (PUERTAS).....	154,266	147,936	6,330	-
ALMACEN EN GENERAL.....	941	941	-	-
BARANDILLAS Y PASAMANOS.....	11,046	10,726	320	-
CONTENEDORES.....	71,736	69,081	2,655	-
DEPOSITOS Y TANQUES PARA LIQUIDOS.....	15,751	14,012	1,739	-
DESNIVELES Y ESCALONES.....	171,659	158,980	12,679	-
ESTANTERIAS DE ALMACENAMIENTO.....	43,412	41,099	2,313	-
ESTRUCTURA GENERAL DE EDIFICIOS.....	43,194	29,427	13,762	5
ESTRUCTURAS METALICAS PARA SUS- TENTACION DE ANDAMIADAS.....	12,122	9,646	2,476	-
PASADIZOS Y PLATAFORMAS ELEVADOS (EXCEPTO ANDAMIOS).....	32,624	29,194	3,430	-
RAMPAS O PLANOS INCLINADOS.....	30,572	28,901	1,671	-
SILOS Y TOLVAS.....	12,799	11,864	935	-
SUPERFICIES DE TRANSITO O TRABAJO.....	1,509,456	1,450,378	59,076	2
TECHOS Y PAREDES.....	55,500	47,836	7,662	2
ZONAS DE CARGA Y DESCARGA.....	14,162	12,518	1,644	-
CALZADO Y VESTIMENTA.....	15,410	15,002	408	-
FISICOS.....	278,642	267,502	11,140	-
AGENTES ATMOSFERICOS EXTERIORES O FISICOS SIN ESPECIFICAR.....	6,723	6,014	709	-
AGUA.....	111,244	105,099	6,145	-
CALOR.....	11,526	11,076	450	-
FRIO.....	689	689	-	-
FUEGO.....	26,600	23,871	2,729	-
HUMEDAD.....	5,015	4,503	512	-
ILUMINACION.....	1,978	1,978	-	-
POLVO.....	113,001	112,477	524	-
RADIACIONES.....	1,635	1,564	71	-
RUIDO.....	231	231	-	-
QUIMICOS.....	145,240	136,882	8,357	1
AGENTES QUIMICOS SIN ESPECIFICAR.....	72,156	68,161	3,995	-
ANESTESICOS Y ALERGICOS.....	2,392	2,325	67	-
ASFIXIANTES E IRRITANTES.....	6,052	5,942	109	1
CAUSTICOS Y CORROSIVOS.....	54,804	51,499	3,305	-
TOXICOS Y VENENOSOS.....	9,836	8,955	881	-
EXPLOSIVOS.....	12,031	8,368	3,663	-
ATMOSFERAS DEFLAGRANTES.....	955	725	230	-
EXPLOSIVOS LIQUIDOS Y GASEOSOS.....	1,898	1,191	707	-
EXPLOSIVOS SOLIDOS.....	3,387	1,736	1,651	-
PRODUCTOS INFLAMABLES (NO EXPL- SIVOS).....	5,791	4,716	1,075	-
PRODUCTOS Y MATERIALES.....	4,339,673	4,216,808	122,819	46
CULTIVO VEGETAL Y SUS PRODUCTOS.....	219,178	206,562	12,615	1
PIEDRAS, CASCOTES, TIERRAS, ETC.....	397,610	380,900	16,707	3
PRODUCTOS CERAMICOS (LADRILLOS, TEJAS, BOVEDILLAS, ETC.).....	282,490	272,252	10,238	-
PRODUCTOS DE MADERA (TABLONES, PUNTALES, ETC.).....	561,968	539,921	22,037	10
PRODUCTOS EMPAQUETADOS (CAJAS, BALAS, FARDOS, SACOS, ETC.).....	1,094,896	1,079,025	15,871	-
PROD. METALICOS (CLAVOS, ALAM- BRES, CHAPAS, PERFILES, ETC.).....	1,237,197	1,205,846	31,319	32
RECIPIENTES (CUBOS, LATAS, BIDO- NES, TONELES, ETC.) (EXCLUYE LOS A PRESION).....	251,868	246,893	4,975	-
VIDRIOS Y PLASTICOS.....	202,495	194,955	7,540	-
PRODUCTOS DE PAPEL Y CARTON.....	39,311	38,598	713	-
PRODUCTOS CARNICOS Y DE PESCADO.....	52,660	51,856	804	-

J. II. 2. JORNADAS NO TRABAJADAS POR ACCIDENTES EN JORNADA DE TRABAJO CON BAJA SEGUN GRAVEDAD POR APARATO O AGENTE MATERIAL CAUSANTE
CONTINUACION

AÑO 1993

APARATO O AGENTE MATERIAL CAUSANTE	TOTAL	LEVES	GRAVES	MORTALES
ANDAMIOS, ESCALERAS.....	1,226,138	1,117,825	108,288	25
ANDAMIOS.....	268,221	228,095	40,114	12
ESCALERAS.....	957,917	889,730	68,174	13
MEDIOS DE ELEVACION.....	303,430	276,188	27,231	11
GRUAS.....	59,188	51,057	8,120	11
APARATOS DE ELEVACION.....	93,777	81,765	12,012	-
ACCESORIOS PARA ELEVACION.....	150,465	143,366	7,099	-
MEDIOS DE TRANSPORTE.....	1,750,334	1,579,905	170,323	106
VIA FERREA.....	65,904	62,417	3,487	-
RODANTES, EXCEPTO REMOLQUES Y TRACTORES.....	1,441,849	1,297,390	144,364	95
REMOLQUES.....	35,629	31,513	4,109	7
TRACTORES.....	67,906	60,124	7,778	4
TRANSPORTADORES.....	55,248	48,966	6,282	-
AEREOS Y ACUATICOS.....	83,798	79,495	4,303	-
AGENTES PARA PRODUCCION, UTILIZACION Y TRANSMISION ENERGIA.....	273,746	254,842	18,886	18
ELECTRICOS.....	32,774	30,756	2,018	-
MOTORES Y TURBINAS NO ELECTRICOS.....	39,344	38,165	1,179	-
AGENTES MECANICOS DE TRANSMISION.....	139,591	130,816	8,771	4
AGENTES ELECTRICOS DE TRANSMISION.....	62,037	55,105	6,918	14
HERRAMIENTAS.....	1,234,031	1,201,956	32,075	-
ELECTRICAS PORTATILES.....	152,945	145,145	7,800	-
NEUMATICAS PORTATILES.....	31,588	30,213	1,375	-
MANUALES.....	1,049,498	1,026,598	22,900	-
APARATOS Y EQUIPOS.....	773,060	745,946	27,113	1
RECIPIENTES A PRESION.....	224,321	214,828	9,493	-
COMPRESORES.....	27,104	26,079	1,025	-
EQUIPOS DE BOMBEO.....	15,464	14,617	847	-
EQUIPOS DE SOLDADURA.....	107,385	105,063	2,322	-
HORNO, CALDERAS, ESTUFAS, ETC (EXCEPTO ALTOS HORNO).....	37,456	35,197	2,258	1
OTROS APARATOS.....	361,330	350,162	11,168	-
MAQUINAS.....	1,357,266	1,241,603	115,663	15
DE OBTENCION, FUNDICION Y TEMPLE (SIDEROMETAL).....	41,413	38,670	2,743	-
SIN ARRANCAR VIRUTA, EXCEPTO PRENSAS (SIDEROMETAL PRINCIPALMENTE).....	72,166	66,475	5,691	-
PRENSAS (SIDEROMETAL, MADERA, PAPEL VINIC, ETC.).....	45,336	38,453	6,883	-
CON ARRANQUE DE VIRUTA Y ABRASIVOS EXCEPTO TORNOS Y SIERRAS (SIDEROMETAL PRINCIPALMENTE).....	53,479	48,992	4,487	-
TORNOS (SIDEROMETAL, MADERA, CERAMICA, ETC.).....	37,577	35,490	2,087	-
SIERRAS (SIDEROMETAL, MADERA, CARNICAS, ETC.).....	142,835	125,990	16,845	-
DE CORTE, EXCEPTO SIERRAS (MADERA Y AGRICOLA).....	33,278	29,279	3,999	-
CON ARRANQUE DE VIRUTA (MADERA PRINCIPALMENTE).....	56,662	49,161	7,501	-
PREPARACION E HILATURA DE FIBRAS (TEXTIL).....	10,173	8,771	1,402	-
PARA TEJER (TEXTIL PRINCIPALMENTE).....	17,342	16,178	1,164	-
DE ACABADO (TEXTIL, PAPEL, ETC.).....	5,652	5,248	404	-
FABRICACION DE PAPEL Y CARTON, EXCEPTO MOLINOS (PAPEL Y ARTES GRAFICAS PRINCIPALMENTE).....	8,438	7,505	933	-
MOLINOS (PAPEL Y ARTES GRAFICAS, CERAMICA, HARINERA, ETC.).....	7,244	6,179	1,065	-
DE ARTES GRAFICAS (ARTES GRAFICAS).....	24,353	21,868	2,485	-
PREPARACION DE PASTA (CERAMICA, LACTEAS, PANADERIA, CHACINERIA, VINICOLA, ETC.).....	19,844	17,435	2,409	-
ELABORACION DE PIEZAS (CERAMICA PRINCIPALMENTE).....	7,413	6,729	684	-

J. II. 2. JORNADAS NO TRABAJADAS POR ACCIDENTES EN JORNADA DE TRABAJO CON BAJA SEGUN GRAVEDAD POR
 APARATO O AGENTE MATERIAL CAUSANTE
 CONCLUSION

AÑO 1993

APARATO O AGENTE MATERIAL CAUSANTE	TOTAL	LEVES	GRAVES	MORTALES
PREPARACION DE CEMENTOS(CEMENTOS Y DERIV. PRINCIPALMENTE)	4,374	3,968	406	-
PARA FIBROCEMENTO(CEMENTOS Y DERIV. PRINCIPALMENTE)	2,585	2,203	382	-
FABRICACION DE VIDRIO(INDUSTRIA DE VIDRIO PRINCIPALMENTE)	3,613	3,133	480	-
DE MATANZA (INDUSTRIAS CARNICAS)	2,344	1,882	462	-
DE CHACINERIA(INDUSTRIAS CARNICAS PRINCIPALMENTE)	81,586	78,309	3,277	-
PARA LECHE Y DERIVADOS (LACTEAS PRINCIPALMENTE)	3,460	2,924	536	-
PARA VINO Y ACEITE (VINICOLA Y OLEICOLA PRINCIPALMENTE)	3,397	3,259	138	-
PARA CONSERVAS (INDUS.CONSERVERAS PRINCIPALMENTE)	24,659	23,081	1,578	-
DE LIMPIA (HARINERA Y DERIVADAS PRINCIPALMENTE)	2,902	2,764	138	-
DE SELECCION Y MOLTURACION(HARINERA Y DERIV. PRINCIPALMENTE)	156	102	54	-
PANADERIA (INDUSTRIA PANADERA)	8,075	7,299	776	-
DE TABACOS (INDUSTRIA TABAQUERA)	1,128	1,128	-	-
PARA PREPARACION DE PIELES(INDUS. DE LA PIEL PRINCIPALMENTE)	5,699	4,888	811	-
PARA CALZADO (INDUST.DEL CALZADO)	2,560	2,481	79	-
PARA PREPARACION(CAUCHO,PLASTICO)	1,498	1,341	157	-
PARA MANIPULACION (CAUCHO Y PLASTICO PRINCIPALMENTE)	2,448	1,711	737	-
PARA FABRICACION DE ARTICULOS (CAUCHO Y PLASTICO)	9,592	8,230	1,362	-
PARA LA INDUSTRIA QUIMICA,EXCEPTO SEPARADORES (QUIMICAS ,POLVORAS Y EXPLOSIVOS)	2,007	2,007	-	-
SEPARADORES (QUIMICA, EXPLOSIVOS, VINICOLA, ETC.)	482	482	-	-
DE DEMOLICION Y PREPARACION DEL TERRENO(CONSTRUCCION Y AGRICULTURA PRINCIPALMENTE)	39,019	35,235	3,784	-
PARA CIMENTACION Y ESTRUCTURAS DE HORMIGON (CONSTRUCCION)	42,673	39,351	3,322	-
COMPACTADORAS (CONSTRUCCION)	1,942	1,650	292	-
MOTOCULTORES Y MOTOMAQUINAS(AGRICULTURA)	2,878	2,335	543	-
TRANSFORM. DEL TERRENO(AGRICULT.)	1,766	1,539	227	-
LABOREO (AGRICULTURA)	13,054	11,861	1,193	-
SIEMBRA, PLANTACION Y PROTECCION DE CULTIVOS (AGRICULTURA)	3,519	2,549	970	-
RECOLECCION (AGRICULTURA)	20,778	18,629	2,149	-
EQUIPOS DE GRANJA, EXCEPTO REMOLQUES (AGRICULTURA)	970	917	53	-
FABRICACION DE POLVORAS Y EXPLOSIVOS (POLVORAS Y EXPLOSIVOS)	131	131	-	-
OTRAS MAQUINAS SIDEROMETALURGIA, OTRAS MAQUINAS PARA MADERA, CONSTRUCCION, ETC.	7,265	7,049	216	-
OTRAS MAQUINAS PARA LA INDUSTRIA TEXTIL, PAPEL Y ARTES GRAFICAS, PIEL Y CALZADO, ETC.	26,443	24,437	2,006	-
OTRAS MAQUINAS PARA CONSTRUCCION, AGRICULTURA, ETC.	20,291	19,728	563	-
ROBOTS	7,629	7,222	407	-
MAQUINAS SIN ESPECIFICAR	815	667	148	-
	422,323	394,688	27,620	15
ANIMALES				
ANIMALES	82,414	73,020	9,394	-
PERSONAS				
PERSONAS	256,827	245,522	11,305	-
ARMAS				
ARMAS	3,625	1,572	2,053	-
ARTES DE PESCA				
ARTES DE PESCA	47,104	43,828	3,276	-
PATOLOGIAS NO TRAUMATICAS				
PATOLOGIAS NO TRAUMATICAS	66,865	24,401	42,347	117

J. III.1. JORNADAS NO TRABAJADAS POR ACCIDENTES EN JORNADA DE TRABAJO CON BAJA SEGUN GRAVEDAD POR SEXO.

AÑO 1993				
SEXO	TOTAL	LEVES	GRAVES	MORTALES
AMBOS SEXOS.....	14,578,894	13,737,789	840,751	354
VARONES.....	12,568,386	11,800,134	767,903	349
MUJERES.....	2,010,508	1,937,655	72,848	5

J. III.2. JORNADAS NO TRABAJADAS POR ACCIDENTES EN JORNADA DE TRABAJO CON BAJA SEGUN GRAVEDAD Y SEXO
POR COMUNIDAD AUTONOMA Y PROVINCIA

AÑO 1993

COMUNIDADES AUTONOMAS Y PROVINCIAS	TOTAL			LEVES			GRAVES			MORTALES		
	TOTAL	VARONES	MUJERES	TOTAL	VARONES	MUJERES	TOTAL	VARONES	MUJERES	TOTAL	VARONES	MUJERES
T O T A L.....	14578894	12568386	2010508	13737789	11800134	1937655	840,751	767,903	72,848	354	349	5
ANDALUCIA.....	2.157440	1.856595	300,845	2.015976	1,729276	286,700	141,421	127,277	14,144	43	42	1
ALMERIA.....	134,219	111,412	22,807	124,026	101,677	22,349	10,186	9,728	458	7	7	-
CADIZ.....	317,706	276,920	40,786	306,857	266,446	40,411	10,844	10,469	375	5	5	-
CORDOBA.....	273,816	244,662	29,154	257,471	229,685	27,786	16,344	14,976	1,368	1	1	-
GRANADA.....	221,397	185,356	36,041	203,842	169,618	34,224	17,550	15,734	1,816	5	4	1
HUELVA.....	167,304	146,942	20,362	155,661	136,335	19,326	11,643	10,607	1,036	-	-	-
JAEN.....	218,323	192,725	25,598	207,542	182,869	24,673	10,779	9,854	925	2	2	-
MALAGA.....	299,454	246,197	53,257	278,953	227,515	51,438	20,498	18,679	1,819	3	3	-
SEVILLA.....	525,221	452,381	72,840	481,624	415,131	66,493	43,577	37,230	6,347	20	20	-
ARAGON.....	363,784	317,146	46,638	341,299	295,757	45,542	22,431	21,335	1,096	54	54	-
HUESCA.....	53,530	48,000	5,530	48,509	43,155	5,354	5,007	4,831	176	14	14	-
TERUEL.....	56,308	52,392	3,916	51,556	47,742	3,814	4,752	4,650	102	-	-	-
ZARAGOZA.....	253,946	216,754	37,192	241,234	204,860	36,374	12,672	11,854	818	40	40	-
ASTURIAS.....	543,874	498,765	45,109	527,692	482,782	44,910	16,169	15,970	199	13	13	-
ASTURIAS.....	543,874	498,765	45,109	527,692	482,782	44,910	16,169	15,970	199	13	13	-
BALEARES.....	281,501	223,019	58,482	257,352	202,992	54,360	24,149	20,027	4,122	-	-	-
BALEARES.....	281,501	223,019	58,482	257,352	202,992	54,360	24,149	20,027	4,122	-	-	-
CANARIAS.....	472,249	382,702	89,547	436,416	350,763	85,653	35,813	31,919	3,894	20	20	-
LAS PALMAS.....	241,005	198,416	42,589	226,490	184,833	41,657	14,495	13,563	926	20	20	-
S.C.TENERIFE.....	231,244	184,286	46,958	209,926	165,930	43,996	21,318	18,356	2,962	-	-	-
CANTABRIA.....	195,106	171,937	23,169	175,562	154,791	20,771	19,544	17,146	2,398	-	-	-
CANTABRIA.....	195,106	171,937	23,169	175,562	154,791	20,771	19,544	17,146	2,398	-	-	-
CASTILLA-LA MANCHA.....	577,090	522,576	54,514	543,453	490,907	52,546	33,627	31,659	1,968	10	10	-
ALBACETE.....	114,946	101,875	13,071	111,246	98,284	12,962	3,698	3,589	109	2	2	-
CIUDAD REAL.....	150,020	134,663	15,357	137,485	123,129	14,356	12,535	11,534	1,001	-	-	-
CUENCA.....	63,522	57,971	5,551	58,796	53,593	5,203	4,726	4,378	348	-	-	-
GUADALAJARA.....	57,213	51,433	5,780	53,069	47,346	5,723	4,137	4,080	57	7	7	-
TOLEDO.....	191,389	176,634	14,755	182,857	168,555	14,302	8,531	8,078	533	1	1	-
CASTILLA-LEON.....	863,857	779,994	83,863	809,366	730,454	78,912	54,476	49,525	4,951	15	15	-
AVILA.....	36,102	31,821	4,281	33,387	29,212	4,175	2,715	2,609	106	-	-	-
BURGOS.....	128,297	114,778	13,519	119,858	106,803	13,055	8,437	7,973	464	2	2	-
LEON.....	253,370	237,243	16,127	242,338	227,671	14,667	11,032	9,572	1,460	-	-	-
PALENCIA.....	61,460	55,286	6,174	55,516	50,056	5,460	5,944	5,230	714	-	-	-
SALAMANCA.....	89,860	79,443	10,417	84,041	74,279	9,762	5,816	5,161	655	3	3	-
SEGOVIA.....	57,281	49,695	7,586	53,920	46,537	7,383	3,354	3,151	203	7	7	-
SORIA.....	32,862	28,826	4,036	30,090	26,208	3,882	2,772	2,618	154	-	-	-
VALLADOLID.....	163,881	145,290	18,591	154,130	136,263	17,867	9,749	9,025	724	2	2	-
ZAMORA.....	40,744	37,612	3,132	36,086	33,425	2,661	4,657	4,186	471	1	1	-
CATALUÑA.....	2.789779	2.358150	431,629	2.668413	2.247745	420,668	121,305	110,344	10,961	61	61	-
BARCELONA.....	2.151538	1.815131	336,407	2.065762	1,736325	329,437	85,735	78,765	6,970	41	41	-
GERONA.....	271,294	227,421	43,873	257,210	216,115	41,095	14,079	11,301	2,778	5	5	-
LERIDA.....	155,826	138,487	17,339	145,628	128,556	17,072	10,195	9,928	267	3	3	-
TARRAGONA.....	211,121	177,111	34,010	199,813	166,749	33,064	11,296	10,350	946	12	12	-
COMUNIDAD VALENCIANA.....	1.501039	1,290011	211,028	1,417682	1,212140	205,542	83,316	77,830	5,486	41	41	-
ALICANTE.....	316,457	271,105	45,352	297,564	253,544	44,020	18,892	17,560	1,332	1	1	-
CASTELLON.....	184,224	160,349	23,875	172,491	149,152	23,339	11,731	11,195	536	2	2	-
VALENCIA.....	1.000358	858,557	141,801	947,627	809,444	138,183	52,693	49,075	3,618	38	38	-
EXTREMADURA.....	276,322	244,644	31,678	254,301	224,160	30,141	22,019	20,482	1,537	2	2	-
BADAJOS.....	166,503	148,966	17,537	152,293	135,737	16,556	14,208	13,227	1,029	2	2	-
CACERES.....	109,819	95,678	14,141	102,008	88,423	13,585	7,811	7,255	556	-	-	-
GALICIA.....	826,667	733,623	93,044	758,346	672,344	86,002	68,297	61,255	7,042	24	24	-
LA CORUÑA.....	310,784	276,068	34,716	288,775	256,722	32,053	21,988	19,325	2,663	21	21	-
LUGO.....	110,548	99,879	10,669	102,341	92,850	9,491	8,206	7,028	1,178	1	1	-
ORENSE.....	87,326	79,623	7,703	75,922	69,531	6,391	11,404	10,092	1,312	-	-	-
PONTEVEDRA.....	318,009	278,053	39,956	291,308	253,241	38,067	26,699	24,810	1,889	2	2	-
MADRID.....	2.047281	1,715880	331,401	1,957808	1,633986	323,822	89,472	81,893	7,579	1	1	-
MADRID.....	2.047281	1,715880	331,401	1,957808	1,633986	323,822	89,472	81,893	7,579	1	1	-
MURCIA.....	354,232	289,942	64,290	330,618	269,189	61,429	23,597	20,736	2,861	17	17	-
MURCIA.....	354,232	289,942	64,290	330,618	269,189	61,429	23,597	20,736	2,861	17	17	-
NAVARRA.....	242,405	214,976	27,429	225,642	199,071	26,571	16,759	15,901	858	4	4	-
NAVARRA.....	242,405	214,976	27,429	225,642	199,071	26,571	16,759	15,901	858	4	4	-
PAIS VASCO.....	976,685	872,901	103,784	914,736	814,093	100,643	61,914	58,773	3,141	35	35	-
ALAVA.....	153,557	138,446	15,111	142,652	128,047	14,605	10,905	10,399	506	-	-	-
GUIPUZCOA.....	337,587	300,899	36,688	310,202	275,050	35,152	27,373	25,837	1,536	12	12	-
VIZCAYA.....	485,541	433,556	51,985	461,882	410,996	50,886	23,636	22,537	1,099	23	23	-
RIOJA (LA).....	87,471	76,287	11,184	82,622	71,852	10,770	4,835	4,425	410	14	10	4
RIOJA (LA).....	87,471	76,287	11,184	82,622	71,852	10,770	4,835	4,425	410	14	10	4
CEUTA.....	12,533	10,177	2,356	12,044	9,745	2,299	489	432	57	-	-	-
MELILLA.....	9,579	9,061	518	8,461	8,087	374	1,118	974	144	-	-	-

J. III.3. JORNADAS NO TRABAJADAS POR ACCIDENTES EN JORNADA DE TRABAJO CON BAJA SEGUN GRAVEDAD Y SEXO
POR SECTOR Y RAMA DE ACTIVIDAD

AÑO 1993

SECTOR Y RAMA DE ACTIVIDAD	TOTAL			LEVES			GRAVES			MORTALES		
	TOTAL	VARONES	MUJERES	TOTAL	VARONES	MUJERES	TOTAL	VARONES	MUJERES	TOTAL	VARONES	MUJERES
TOTAL.....	14578894	12568386	2010508	13737789	11800134	1937655	840,751	767,903	72,848	354	349	5
SECTORES												
AGRICARIO.....	1,090889	957,820	133,069	1,002884	879,476	123,408	87,969	78,308	9,661	36	36	-
NO AGRARIO.....	13488005	11610566	1877439	12734905	10920658	1814247	752,782	689,595	63,187	318	313	5
INDUSTRIA.....	5,057601	4,685512	372,089	4,814340	4,452220	362,120	243,215	233,246	9,969	46	46	-
CONSTRUCCION.....	2,934392	2,906646	27,746	2,727088	2,700625	26,463	207,224	205,945	1,279	80	76	4
SERVICIOS.....	5,496012	4,018408	1477604	5,193477	3,767813	1425664	302,343	250,404	51,939	192	191	1
RAMAS												
AGRICULTURA, GANADERIA, CAZA, SILVICULTURA.....	877,818	751,154	126,664	802,452	685,449	117,003	75,346	65,685	9,661	20	20	-
PESCA Y ACUICULTURA.....	213,071	206,666	6,405	200,432	194,027	6,405	12,623	12,623	-	16	16	-
EXTRACC. Y AGLOMER. DE CARBON, EXTRACCION DE PETROLEO, GAS URANIO Y TORIO.....	344,813	343,228	1,585	340,434	338,849	1,585	4,379	4,379	-	-	-	-
EXTRACCION DE MINERALES NO ENERGETICOS.....	5,275	4,958	317	5,165	4,848	317	110	110	-	-	-	-
INDUSTRIA DE ALIMENTOS, BE- BIDAS Y TABACO.....	78,797	77,543	1,254	71,833	70,632	1,201	6,963	6,910	53	1	1	-
IND. TEXTIL Y DE CONFECCION IND. DEL CUERO Y DEL CALZADO.....	735,382	594,144	141,238	696,898	559,346	137,552	38,476	34,790	3,686	8	8	-
INDUSTRIA DE LA MADERA Y DEL CORCHO, CESTERIA.....	204,093	143,678	60,415	195,966	136,621	59,345	8,127	7,057	1,070	-	-	-
INDUSTRIA DEL PAPEL, ARTES GRAFICAS, EDICION.....	38,042	31,906	6,136	35,844	29,810	6,034	2,198	2,096	102	-	-	-
COQUERIAS, REFINERIAS, TRATAM. DE COMBUSTIBLES NUCLEARES.....	218,179	210,479	7,700	201,209	194,138	7,071	16,968	16,339	629	2	2	-
INDUSTRIA QUIMICA.....	238,365	215,511	22,854	226,718	204,615	22,103	11,644	10,893	751	3	3	-
FABR. DE PRODUCTOS CAUCHO Y MATERIAS PLASTICAS.....	10,627	10,512	115	9,675	9,560	115	952	952	-	-	-	-
FABR. DE PRODUCTOS METALICOS EXCEPTO MAQUINARIA.....	162,345	139,154	23,191	155,145	132,256	22,889	7,200	6,898	302	-	-	-
CONSTRUCCION DE MAQUINARIA Y EQUIPO MECANICO.....	194,021	177,717	16,304	184,949	169,312	15,637	9,072	8,405	667	-	-	-
FABR. MAQUINAS OFICINA, MAT. INFORMATICO Y ELECTRONICO.....	386,676	376,424	10,252	366,894	356,755	10,139	19,782	19,669	113	-	-	-
FABR. DE INSTRUMENTOS MEDICOS DE PRECISION Y SIMILARES.....	252,636	248,406	4,230	240,530	236,484	4,046	12,106	11,922	184	-	-	-
FABR. AUTOMOVILES Y REMOLQUES, FABR. DE PRODUCTOS METALICOS EXCEPTO MAQUINARIA.....	863,660	841,398	22,262	818,982	797,456	21,526	44,663	43,927	736	15	15	-
IND. MANUFACT. RECICLAJE.....	429,088	418,771	10,317	410,615	400,553	10,062	18,468	18,213	255	5	5	-
IND. MANUFACT. RECICLAJE.....	28,984	24,966	4,018	28,127	24,109	4,018	857	857	-	-	-	-
IND. MANUFACT. RECICLAJE.....	89,057	77,599	11,458	85,931	74,685	11,246	3,126	2,914	212	-	-	-
IND. MANUFACT. RECICLAJE.....	16,779	14,941	1,838	15,826	13,988	1,838	953	953	-	-	-	-
IND. MANUFACT. RECICLAJE.....	218,819	209,147	9,672	212,700	203,156	9,544	6,118	5,990	128	1	1	-
IND. MANUFACT. RECICLAJE.....	135,422	133,961	1,461	132,026	130,648	1,378	3,388	3,305	83	8	8	-
IND. MANUFACT. RECICLAJE.....	312,530	299,124	13,406	292,122	279,508	12,614	20,407	19,615	792	1	1	-
IND. MANUFACT. RECICLAJE.....	94,011	91,945	2,066	86,751	84,891	1,860	7,258	7,052	206	2	2	-
IND. MANUFACT. RECICLAJE.....	2,934392	2,906646	27,746	2,727088	2,700625	26,463	207,224	205,945	1,279	80	76	4
IND. MANUFACT. RECICLAJE.....	422,945	414,288	8,657	403,415	394,876	8,539	19,530	19,412	118	-	-	-
IND. MANUFACT. RECICLAJE.....	528,786	452,344	76,442	502,526	427,710	74,816	26,195	24,569	1,626	65	65	-
IND. MANUFACT. RECICLAJE.....	726,508	498,331	228,177	696,745	474,005	222,740	29,730	24,293	5,437	33	33	-
IND. MANUFACT. RECICLAJE.....	619,915	387,525	232,390	595,423	370,010	225,413	24,488	17,511	6,977	4	4	-
IND. MANUFACT. RECICLAJE.....	628,615	611,172	17,443	579,286	562,752	16,534	49,306	48,397	909	23	23	-
IND. MANUFACT. RECICLAJE.....	24,650	24,051	599	22,495	21,919	576	2,152	2,129	23	3	3	-
IND. MANUFACT. RECICLAJE.....	45,772	40,058	5,714	44,071	38,416	5,655	1,701	1,642	59	-	-	-
IND. MANUFACT. RECICLAJE.....	271,887	232,069	39,818	251,244	214,370	36,874	20,642	17,698	2,944	1	1	-
IND. MANUFACT. RECICLAJE.....	59,863	44,371	15,492	51,591	36,568	15,023	8,266	7,797	469	6	6	-
IND. MANUFACT. RECICLAJE.....	41,349	36,015	5,334	37,608	32,492	5,116	3,741	3,523	218	-	-	-
IND. MANUFACT. RECICLAJE.....	16,704	12,883	3,821	15,276	11,740	3,536	1,428	1,143	285	-	-	-
IND. MANUFACT. RECICLAJE.....	562,850	302,487	260,363	542,542	287,693	254,849	20,303	14,789	5,514	5	5	-
IND. MANUFACT. RECICLAJE.....	578,597	439,516	139,081	542,101	410,805	131,296	36,464	28,680	7,784	32	31	1
IND. MANUFACT. RECICLAJE.....	131,102	66,469	64,633	124,505	62,871	61,634	6,597	3,598	2,999	-	-	-
IND. MANUFACT. RECICLAJE.....	489,087	167,448	321,639	461,284	154,635	306,649	27,796	12,806	14,990	7	7	-
IND. MANUFACT. RECICLAJE.....	141,738	134,997	6,741	134,636	127,929	6,707	7,102	7,068	34	-	-	-
IND. MANUFACT. RECICLAJE.....	136,159	109,420	26,739	123,484	98,037	25,447	12,662	11,370	1,292	13	13	-
IND. MANUFACT. RECICLAJE.....	32,008	16,441	15,567	31,086	15,576	15,510	922	865	57	-	-	-
IND. MANUFACT. RECICLAJE.....	37,477	28,523	8,954	34,159	25,409	8,750	3,318	3,114	204	-	-	-

J. III. 4. JORNADAS NO TRABAJADAS POR ACCIDENTES EN JORNADA DE TRABAJO CON BAJA SEGUN GRAVEDAD Y SEXO
POR OCUPACION DEL TRABAJADOR

AÑO 1993

OCUPACION	TOTAL			LEVES			GRAVES			MORTALES		
	TOTAL	VARONES	MUJERES	TOTAL	VARONES	MUJERES	TOTAL	VARONES	MUJERES	TOTAL	VARONES	MUJERES
T O T A L	14578894	12568386	2010508	13737789	11800134	1937655	840.751	767.903	72.848	354	349	5
PROFESIONALES CIENCIAS QUIMICAS, FISICAS, GEOLOGICAS Y TECNICOS SIMILARES.....	11,281	8,484	2,797	10,033	7,479	2,554	1,248	1,005	243	-	-	-
ARQUITECTOS E INGENIEROS SUPERIORES.....	7,314	7,069	245	6,446	6,253	193	868	816	52	-	-	-
ARQUITECTOS E INGENIEROS TECNICOS Y SIMILARES.....	32,603	31,008	1,595	29,027	27,432	1,595	3,575	3,575	-	1	1	-
PILOTOS Y OFICIALES DE NAVEGACION AEREA Y MARITIMA.....	7,619	6,641	978	6,425	5,506	919	1,192	1,133	59	2	2	-
PROFESIONALES DE CIENCIAS BIOLOGICAS, TECNICOS EN AGRONOMIA Y SILVICULTURA Y SIMILARES.....	4,502	3,714	788	4,177	3,442	735	325	272	53	-	-	-
MEDICOS VETERINARIOS, FARMACEUTICOS Y SIMILARES.....	26,923	16,777	10,146	22,870	13,690	9,180	4,046	3,080	966	7	7	-
AYUDANTES TECNICOS SANITARIOS Y AUXILIARES EN MEDICINA, VETERINARIA Y FARMACIA.....	235,940	46,708	189,232	224,136	43,372	180,764	11,804	3,336	8,468	-	-	-
ESTADISTICOS, MATEMATICOS, ACTUARIOS, ANALISTAS DE INFORMATICA Y TECNICOS EN ESTAS CIENCIAS.....	9,521	7,567	1,954	8,830	6,965	1,865	691	602	89	-	-	-
ECONOMISTAS.....	1,861	1,619	242	1,833	1,591	242	28	28	-	-	-	-
ESPECIALISTAS Y TECNICOS EN CONTABILIDAD.....	3,710	2,827	883	3,617	2,734	883	93	93	-	-	-	-
PROFESIONALES DEL DERECHO.....	4,153	2,437	1,716	3,787	2,208	1,579	366	229	137	-	-	-
PROFESORES.....	49,266	22,950	26,316	45,892	21,296	24,596	3,374	1,654	1,720	-	-	-
MIEMBROS DEL CLERO Y SIMILARES ESCRITORES, PERIODISTAS Y SIMILARES.....	220	155	65	220	155	65	-	-	-	-	-	-
4,418	3,083	1,335	4,080	2,778	1,302	338	305	33	-	-	-	
ESCUultores, PINTORES, DECORADORES, FOTOGRAFOS Y PROFESIONALES SIMILARES.....	8,321	7,066	1,255	7,237	6,008	1,229	1,083	1,057	26	1	1	-
PROFESIONALES DE LA MUSICA Y DE ESPECT. ARTISTICOS.....	15,821	12,238	3,583	13,433	10,026	3,407	2,388	2,212	176	-	-	-
PROFESIONALES DEL DEPORTE.....	32,702	28,563	4,139	28,707	24,795	3,912	3,995	3,768	227	-	-	-
PROFESIONALES, TECNICOS Y SIMILARES NO CLASIFICADOS EN OTRAS RUBRICAS.....	13,008	4,755	8,253	12,191	4,438	7,753	817	317	500	-	-	-
MIEMBROS ORGANOS DE GOBIERNO, LEGISLATIVOS Y CONSULTIVOS Y PERSONAL DIRECTIVOS DE ADMIN. PUBLICA	873	701	172	869	701	168	4	-	4	-	-	-
DIRECTORES Y GERENTES DE EMPRESAS.....	106,206	99,835	6,371	96,123	90,291	5,832	10,082	9,543	539	1	1	-
JEFES DE OFICINAS ADMIN., PUBLICAS Y PRIVADAS.....	56,215	47,503	8,712	50,999	42,628	8,371	5,208	4,867	341	8	8	-
TAQUIGRAFOS, MECANOGRAFOS Y OPERADORES DE MAQ. PERFORADORAS DE FICHAS Y CINTAS Y SIMILARES.....	3,506	1,883	1,623	3,214	1,644	1,570	292	239	53	-	-	-
EMPLEADOS DE CONTABILIDAD Y CAJA, TAQUILLEROS Y SIMILARES.....	56,865	26,324	30,541	51,947	22,120	29,827	4,913	4,199	714	5	5	-
OPERADORES DE MAQUINAS FACTURADORAS, CONTABLES, DE CALCULAR Y DE TRATAMIENTO AUTOMATICOS DE DATOS.....	1,619	1,255	364	1,619	1,255	364	-	-	-	-	-	-
JEFES E INSPECTORES DE SERVICIOS EN LOS TRANSPORTES Y COMUNICACIONES.....	33,400	31,355	2,045	31,924	29,955	1,969	1,476	1,400	76	-	-	-
JEFES DE TREN, REVISORES Y COBRADORES EN MEDIOS DE TRANSPORTE DE VIAJEROS.....	5,490	5,263	227	5,259	5,062	197	231	201	30	-	-	-
CARTEROS, ORDENANZAS Y RECADEROS.....	117,844	93,822	24,022	109,534	87,506	22,028	8,307	6,313	1,994	3	3	-
TELEFONISTAS, TELEGRAFISTAS Y SIMILARES.....	13,087	8,452	4,635	11,482	7,225	4,257	1,605	1,227	378	-	-	-
EMPLEADOS DE SERVICIOS ADMINISTRATIVOS Y SIMILAR NO CLASIFICADOS EN OTRAS RUBRICAS.....	296,518	174,911	121,607	278,276	161,326	116,950	18,241	13,584	4,657	1	1	-
DIRECTORES Y GERENTES DE EMPRESAS Y ESTABLECIMIENTOS COMERCIALES.....	24,259	22,030	2,229	21,339	19,242	2,097	2,905	2,773	132	15	15	-
PROPIETARIOS-GERENTES DE EMPRESAS Y ESTABLECIMIENTOS COMERCIALES.....	8,540	8,036	504	7,933	7,429	504	607	607	-	-	-	-
JEFES DE VENTAS Y JEFES Y AGENTES DE COMPRAS.....	31,839	27,482	4,357	28,869	24,591	4,278	2,969	2,890	79	1	1	-

J. III.4. JORNADAS NO TRABAJADAS POR ACCIDENTES EN JORNADA DE TRABAJO CON BAJA SEGUN GRAVEDAD Y SEXO
POR OCUPACION DEL TRABAJADOR
CONTINUACION

AÑO 1993

OCUPACION	TOTAL			LEVES			GRAVES			MORTALES		
	TOTAL	VARONES	MUJERES	TOTAL	VARONES	MUJERES	TOTAL	VARONES	MUJERES	TOTAL	VARONES	MUJERES
AGENTES TECNICOS DE VENTAS, VIAJANTES Y REPRESENTANTES DE COMERCIO.....	82,030	72,278	9,752	72,038	63,243	8,795	9,959	9,002	957	33	33	-
AGENTES DE CAMBIO Y BOLSA, CORREDORES DE COMERCIO, AGENTES PROPIED. INMOB. DE SEGUROS Y OTROS.....	11,568	7,834	3,734	10,590	7,053	3,537	978	781	197	-	-	-
DEPENDIENTES DE COMERCIO, VENDEDORES Y SIMILARES.....	670,267	449,254	221,013	641,917	426,887	215,030	28,350	22,367	5,983	-	-	-
COMERCIANTES, VENDEDORES Y SIMILARES NO CLASIFICADOS EN OTRAS RUBRICAS.....	620	540	80	620	540	80	-	-	-	-	-	-
DIRECTORES Y GERENTES SERV. HOSTELERIA Y SIMILARES.....	3,985	3,143	842	3,759	2,948	811	226	195	31	-	-	-
PROPIETARIOS-GERENTES DE ESTABLECIMIENTOS DE HOSTELERIA Y SIMILARES.....	1,331	921	410	1,331	921	410	-	-	-	-	-	-
ENCARGADOS DE PERSONAL DE SERVICIOS DOMESTICOS EN ESTABLECIMIENTOS, HOGARES Y SIMILARES.....	33,493	22,821	10,672	31,830	21,624	10,206	1,663	1,197	466	-	-	-
COCINEROS, CAMAREROS Y SIMILARES.....	486,466	293,824	192,642	470,563	283,680	186,883	15,899	10,140	5,759	4	4	-
PERSONAL DE SERVICIO EN ESTABLECIMIENTOS, HOGARES Y SIMILARES NO CLASIFICADOS EN OTROS GRUPOS.....	61,751	9,108	52,643	59,091	8,605	50,486	2,660	503	2,157	-	-	-
CONSERJES, PORTEROS, PERSONAL DE LIMPIEZA DE EDIFICIOS Y SIMILARES.....	601,596	219,865	381,731	579,211	208,277	370,934	22,385	11,588	10,797	-	-	-
TRABAJADORES DEL LAVADO, LIMPIEZA Y PLANCHADO DE ROPA Y SIMILARES.....	27,284	7,667	19,617	26,808	7,515	19,293	476	152	324	-	-	-
PERSONAL DE LOS SERVICIOS DE PELUQUERIA, TRATAMIENTO DE BELLEZA Y SIMILARES.....	11,014	2,503	8,511	10,725	2,267	8,458	289	236	53	-	-	-
PERSONAL DE LOS SERVICIOS DE PROTECC. Y SEGURIDAD.....	239,975	227,794	12,181	226,550	214,656	11,894	13,422	13,135	287	3	3	-
PERSONAL DE SERVICIOS DIVERSOS NO CLASIFICADOS EN OTROS SUBGRUPOS.....	21,064	15,805	5,259	20,174	15,322	4,852	880	473	407	10	10	-
DIRECTORES Y JEFES DE EMPRESAS O EXPLOTAC. AGRARIA Y DE LA PESCA.....	33,854	33,138	716	31,440	30,724	716	2,403	2,403	-	11	11	-
TRABAJADORES POR CUENTA PROPIA DE EXPLOTACIONES AGRARIAS Y DE LA PESCA.....	100,942	80,133	20,809	76,811	60,208	16,603	24,117	19,911	4,206	14	14	-
TRABAJADORES AGRICOLAS, GANADEROS Y SIMILARES.....	732,014	616,468	115,546	685,944	575,982	109,962	46,063	40,479	5,584	7	7	-
TRABAJADORES FORESTALES.....	88,348	85,723	2,625	81,825	79,253	2,572	6,522	6,469	53	1	1	-
TRABAJADORES DE LA PESCA, DE LA CAZA Y SIMILARES.....	134,253	129,985	4,268	125,212	120,944	4,268	9,036	9,036	-	5	5	-
CONTRAMAESTRES, JEFES DE TALLER, CAPATACES Y ENCARGADOS GENERALES.....	383,555	368,441	15,114	352,884	338,908	13,976	30,646	29,508	1,138	25	25	-
MINEROS, CANTEROS Y DEMAS TRABAJADORES DE EXTRACCION DE MINERALES (INCLUIDOS LIQUIDOS Y GASES).....	390,168	387,801	2,367	381,856	379,542	2,314	8,311	8,258	53	1	1	-
TRABAJADORES SIDEROMETALURGICOS.....	340,818	331,373	9,445	325,978	316,848	9,130	14,840	14,525	315	-	-	-
TRABAJADORES DE LA PREPARACION Y DEL TRATAMIENTO DE LA MADERA Y DE LA FABRICACION DE PAPEL.....	100,634	97,596	3,038	91,908	88,952	2,956	8,724	8,642	82	2	2	-
TRABAJADORES EN LA PREPARACION Y OBTENCION DE PRODUCTOS QUIMICOS Y TRABAJADORES ASIMILADOS.....	123,055	107,387	15,668	119,712	104,346	15,366	3,343	3,041	302	-	-	-
TRABAJADORES DE LA PREPARACION Y OBTENCION PRODUCTOS TEXTILES Y SIMILARES.....	107,911	79,670	28,241	103,571	75,643	27,928	4,340	4,027	313	-	-	-
TRABAJADORES DEL CURTIDO, PREPARACION Y TRATAMIENTO DE PIELES.....	22,510	19,611	2,899	20,612	17,907	2,705	1,898	1,704	194	-	-	-
TRABAJADORES DE LA PREPARACION, ELABORACION Y FABRICACION DE PRODUCTOS ALIMENTICIOS Y BEBIDAS.....	525,163	412,404	112,759	498,173	388,441	109,732	26,990	23,963	3,027	-	-	-
TRABAJADORES DE LA ELABORACION DEL TABACO.....	10,508	5,560	4,948	10,478	5,530	4,948	30	30	-	-	-	-
TRABAJADORES DE LA CONFECC. DE PRENDAS DE VESTIR, TAPICEROS Y SIMILARES.....	48,389	21,757	26,632	47,541	21,367	26,174	848	390	458	-	-	-
TRABAJADORES DE LA FABRICACION DE CALZADO Y DEMAS PRODUCTOS DE CUERO NATURAL O ARTIFICIAL.....	18,623	14,854	3,769	17,673	14,046	3,627	950	808	142	-	-	-

J.III.4. JORNADAS NO TRABAJADAS POR ACCIDENTES EN JORNADA DE TRABAJO CON BAJA SEGUN GRAVEDAD Y SEXO
POR OCUPACION DEL TRABAJADOR
CONCLUSION

AÑO 1993

OCUPACION	TOTAL			LEVES			GRAVES			MORTALES		
	TOTAL	VARONES	MUJERES	TOTAL	VARONES	MUJERES	TOTAL	VARONES	MUJERES	TOTAL	VARONES	MUJERES
TRABAJADORES DE LA FABRICACION DE MUEBLES Y OTROS ARTICULOS DE MADERA.....	341,141	330,115	11,026	318,566	308,552	10,014	22,575	21,563	1,012	-	-	-
TRABAJADORES LABRA DE PIEDRAS, MARMOLES Y SIMILARES	62,327	61,903	424	58,622	58,198	424	3,705	3,705	-	-	-	-
TRABAJADORES DE LA FORJA DE LOS METALES Y FABRICACION Y AJUSTE DE HERRAMIENTAS Y PIEZAS METALICAS.....	444,852	426,912	17,940	426,716	409,305	17,411	18,136	17,607	529	-	-	-
MECANICOS, MONTADORES Y AJUSTADORES DE MAQUINARIA, RELOJEROS, MECANICOS DE PRECISION Y SIMILARES.....	900,600	884,674	15,926	858,523	843,085	15,438	42,072	41,584	488	5	5	-
ELECTRICISTAS INSTALADORES Y MONTADORES LINEAS Y AP. ELECTR. Y AJUSTADORES ELECTRICIDAD Y ELECTRONICA.	594,003	578,516	15,487	553,380	538,294	15,086	40,598	40,201	397	25	21	4
OPERADORES DE EMISORAS DE RADIO, TELEVISION, EQUIPOS DE SONORIZACION Y PROYECCION CINEMATOGRAFICA.....	2,293	2,006	287	2,293	2,006	287	-	-	-	-	-	-
FONTANEROS, SOLDADORES, CHAPISTAS, CALDEREROS Y MONTADORES ESTRUCTURAS METALICAS.....	759,030	749,431	9,599	724,386	714,849	9,537	34,620	34,558	62	24	24	-
JOYEROS, PLATEROS Y SIMILARES.	2,522	2,011	511	2,455	1,944	511	67	67	-	-	-	-
TRABAJADORES FABRICACION PROD. VIDRIO Y CERAMICA.....	153,024	146,399	6,625	147,280	140,722	6,558	5,744	5,677	67	-	-	-
TRABAJADORES FABRICACION PROD. CAUCHO Y PLASTICO.....	159,939	145,261	14,678	152,835	138,580	14,255	7,104	6,681	423	-	-	-
TRABAJADORES CONFECCION PROD. DE PAPEL Y CARTON.....	49,117	45,034	4,083	46,661	42,684	3,977	2,456	2,350	106	-	-	-
TRABAJADORES DE LAS ARTES GRAFICAS.....	116,565	105,951	10,614	112,252	102,090	10,162	4,313	3,861	452	-	-	-
PINTORES.....	101,256	99,375	1,881	94,773	92,892	1,881	6,483	6,483	-	-	-	-
ARTESANOS Y TRABAJADORES ASIMILADOS NO CLASIFICADOS EN SUBGRUPOS ANTERIORES.....	93,572	91,874	1,698	87,603	85,978	1,625	5,969	5,896	73	-	-	-
TRABAJADORES DE LA CONSTRUCCION.....	1,693,907	1,677,684	16,223	1,577,517	1,562,291	15,226	116,380	115,383	997	10	10	-
OPERADORES DE MAQUINAS FIJAS Y INSTALAC. SIMILARES.....	36,850	36,294	556	34,876	34,320	556	1,974	1,974	-	-	-	-
TRABAJADORES DE CARGA Y DESCARGA, MANEJO DE MATERIALES Y MERCANCIAS Y MOVIMIENTOS DE TIERRAS.....	660,229	597,225	63,004	632,046	569,861	62,185	28,132	27,313	819	51	51	-
CONDUCTORES Y OTRO PERSONAL DE MANIOBRA DE MEDIOS DE TRANSPORTE.....	850,435	839,698	10,737	780,925	770,811	10,114	69,486	68,863	623	24	24	-
TRABAJADORES NO CLASIFIC. EN OTROS SUBGRUPOS (PEONES).....	916,979	858,690	58,289	865,683	809,164	56,519	51,242	49,473	1,769	54	53	1
PERSONAS CON OCUPACIONES NO BIEN ESPECIFICADAS.....	1,620	1,562	58	1,244	1,186	58	376	376	-	-	-	-

J.III.5. JORNADAS NO TRABAJADAS POR ACCIDENTES EN JORNADA DE TRABAJO CON BAJA SEGUN GRAVEDAD POR SEXO Y EDAD DEL TRABAJADOR ACCIDENTADO

AÑO 1993

SEXO Y EDAD	TOTAL	LEVES	GRAVES	MORTALES
AMBOS SEXOS				
TOTAL.....	14,578,894	13,737,789	840,751	354
DE 16 A 19 AÑOS.....	592,727	565,691	27,036	-
DE 20 A 24 AÑOS.....	1,816,955	1,731,357	85,552	46
DE 25 A 29 AÑOS.....	2,172,582	2,068,486	104,071	25
DE 30 A 34 AÑOS.....	2,040,403	1,935,284	105,082	37
DE 35 A 39 AÑOS.....	1,864,319	1,762,762	101,512	45
DE 40 A 44 AÑOS.....	1,668,765	1,568,650	100,055	60
DE 45 A 49 AÑOS.....	1,543,505	1,437,788	105,700	17
DE 50 A 54 AÑOS.....	1,282,270	1,197,061	85,162	47
DE 55 A 59 AÑOS.....	1,007,872	931,305	76,522	45
60 AÑOS Y MAS.....	589,496	539,405	50,059	32
VARONES				
TOTAL.....	12,568,386	11,800,134	767,903	349
DE 16 A 19 AÑOS.....	488,720	464,171	24,549	-
DE 20 A 24 AÑOS.....	1,525,905	1,446,749	79,110	46
DE 25 A 29 AÑOS.....	1,883,424	1,787,054	96,349	21
DE 30 A 34 AÑOS.....	1,777,075	1,680,956	96,082	37
DE 35 A 39 AÑOS.....	1,610,198	1,517,004	93,149	45
DE 40 A 44 AÑOS.....	1,455,830	1,364,110	91,660	60
DE 45 A 49 AÑOS.....	1,355,213	1,256,806	98,390	17
DE 50 A 54 AÑOS.....	1,114,926	1,035,768	79,111	47
DE 55 A 59 AÑOS.....	868,449	801,610	66,795	44
60 AÑOS Y MAS.....	488,646	445,906	42,708	32
MUJERES				
TOTAL.....	2,010,508	1,937,655	72,848	5
DE 16 A 19 AÑOS.....	104,007	101,520	2,487	-
DE 20 A 24 AÑOS.....	291,050	284,608	6,442	-
DE 25 A 29 AÑOS.....	289,158	281,432	7,722	4
DE 30 A 34 AÑOS.....	263,328	254,328	9,000	-
DE 35 A 39 AÑOS.....	254,121	245,758	8,363	-
DE 40 A 44 AÑOS.....	212,935	204,540	8,395	-
DE 45 A 49 AÑOS.....	188,292	180,982	7,310	-
DE 50 A 54 AÑOS.....	167,344	161,293	6,051	-
DE 55 A 59 AÑOS.....	139,423	129,695	9,727	1
60 AÑOS Y MAS.....	100,850	93,499	7,351	-

J.III.6. JORNADAS NO TRABAJADAS POR ACCIDENTES EN JORNADA DE TRABAJO CON BAJA SEGUN GRAVEDAD POR TIPO DE CONTRATO

AÑO 1993

TIPO DE CONTRATO	TOTAL	LEVES	GRAVES	MORTALES
TOTAL.....	14,578,894	13,737,789	840,751	354
- CONTRATOS INDEFINIDOS.....	6,960,724	6,576,569	384,001	154
- ORDINARIOS				
- ORDINARIO INDEFINIDO.....	6,545,341	6,179,296	365,895	150
- FIJO DISCONTINUO.....	180,722	174,309	6,412	1
- FOMENTO AL EMPLEO				
- TIEMPO PARCIAL.....	50,078	47,153	2,925	-
- MINUSVALIDOS.....	35,613	34,356	1,257	-
- JOVENES.....	44,393	43,237	1,156	-
- MAYORES 45 AÑOS.....	45,170	41,904	3,263	3
- CONVERSION CONTRATOS TEMPORALES.....	59,407	56,314	3,093	-
- CONTRATOS TEMPORALES.....	6,640,722	6,258,408	382,148	166
- ORDINARIOS				
- DURACION DETERMINADA.....	3,770,579	3,538,858	231,676	45
- FOMENTO AL EMPLEO				
- TEMPORALES.....	2,108,303	1,994,908	113,285	110
- TIEMPO PARCIAL.....	266,627	251,786	14,839	2
- EN PRACTICAS.....	150,883	143,138	7,736	9
- PARA LA FORMACION.....	258,627	247,902	10,725	-
- JUBILACION ESPECIAL 64 AÑOS.....	43,606	42,452	1,154	-
- CONVENIOS INEM.....	42,097	39,364	2,733	-
- NO CLASIFICABLES.....	977,448	902,812	74,602	34

J.III.7. JORNADAS NO TRABAJADAS POR ACCIDENTES EN JORNADA DE TRABAJO CON BAJA SEGUN GRAVEDAD
POR SEXO DEL TRABAJADOR ACCIDENTADO Y ANTIGUEDAD EN EL PUESTO DE TRABAJO

AÑO 1993

SEXO Y ANTIGUEDAD EN PUESTO DE TRABAJO	TOTAL	LEVES	GRAVES	MORTALES
AMBOS SEXOS				
TOTAL.....	14,578,894	13,737,789	840,751	354
HASTA 2 MESES.....	1,545,032	1,437,804	107,192	36
DE 2 HASTA 4 MESES.....	1,382,643	1,309,243	73,397	3
DE 4 HASTA 7 MESES.....	1,309,267	1,237,279	71,957	31
DE 7 MESES HASTA 1 AÑO.....	1,232,952	1,168,567	64,336	49
DE 1 HASTA 3 AÑOS.....	2,960,676	2,788,877	171,721	78
DE 3 HASTA 10 AÑOS.....	3,004,493	2,841,146	163,260	87
DE 10 AÑOS O MAS.....	3,143,831	2,954,873	188,888	70
VARONES				
TOTAL.....	12,568,386	11,800,134	767,903	349
HASTA 2 MESES.....	1,326,996	1,227,929	99,031	36
DE 2 HASTA 4 MESES.....	1,183,475	1,117,267	66,205	3
DE 4 HASTA 7 MESES.....	1,117,420	1,051,434	65,955	31
DE 7 MESES HASTA 1 AÑO.....	1,053,641	995,457	58,135	49
DE 1 HASTA 3 AÑOS.....	2,519,866	2,363,449	156,339	78
DE 3 HASTA 10 AÑOS.....	2,622,197	2,473,049	149,065	83
DE 10 AÑOS O MAS.....	2,744,791	2,571,549	173,173	69
MUJERES				
TOTAL.....	2,010,508	1,937,655	72,848	5
HASTA 2 MESES.....	218,036	209,875	8,161	-
DE 2 HASTA 4 MESES.....	199,168	191,976	7,192	-
DE 4 HASTA 7 MESES.....	191,847	185,845	6,002	-
DE 7 MESES HASTA 1 AÑO.....	179,311	173,110	6,201	-
DE 1 HASTA 3 AÑOS.....	440,810	425,428	15,382	-
DE 3 HASTA 10 AÑOS.....	382,296	368,097	14,195	-
DE 10 AÑOS O MAS.....	399,040	383,324	15,715	4

J.III.8. JORNADAS NO TRABAJADAS POR ACCIDENTES EN JORNADA DE TRABAJO CON BAJA SEGUN GRAVEDAD
POR SEXO DEL TRABAJADOR ACCIDENTADO Y ANTIGUEDAD EN LA EMPRESA

AÑO 1993

SEXO Y ANTIGUEDAD EN LA EMPRESA	TOTAL	LEVES	GRAVES	MORTALES
AMBOS SEXOS				
TOTAL.....	14,578,894	13,737,789	840,751	354
HASTA 2 MESES.....	1,756,640	1,627,436	129,165	39
DE 2 HASTA 4 MESES.....	1,213,010	1,149,863	63,144	3
DE 4 HASTA 7 MESES.....	1,160,276	1,094,318	65,932	26
DE 7 MESES HASTA 1 AÑO.....	1,110,014	1,052,057	57,912	45
DE 1 HASTA 3 AÑOS.....	2,738,448	2,584,064	154,321	63
DE 3 HASTA 10 AÑOS.....	2,823,525	2,670,916	152,509	100
DE 10 AÑOS O MAS.....	3,776,981	3,559,135	217,768	78
VARONES				
TOTAL.....	12,568,386	11,800,134	767,903	349
HASTA 2 MESES.....	1,496,924	1,378,791	118,094	39
DE 2 HASTA 4 MESES.....	1,038,829	981,067	57,759	3
DE 4 HASTA 7 MESES.....	992,419	931,857	60,536	26
DE 7 MESES HASTA 1 AÑO.....	946,139	893,135	52,959	45
DE 1 HASTA 3 AÑOS.....	2,314,069	2,173,820	140,186	63
DE 3 HASTA 10 AÑOS.....	2,458,492	2,320,944	137,452	96
DE 10 AÑOS O MAS.....	3,321,514	3,120,520	200,917	77
MUJERES				
TOTAL.....	2,010,508	1,937,655	72,848	5
HASTA 2 MESES.....	259,716	248,645	11,071	-
DE 2 HASTA 4 MESES.....	174,181	168,796	5,385	-
DE 4 HASTA 7 MESES.....	167,857	162,461	5,396	-
DE 7 MESES HASTA 1 AÑO.....	163,875	158,922	4,953	-
DE 1 HASTA 3 AÑOS.....	424,379	410,244	14,135	-
DE 3 HASTA 10 AÑOS.....	365,033	349,972	15,057	4
DE 10 AÑOS O MAS.....	455,467	438,615	16,851	1

J.IV.1. JORNADAS NO TRABAJADAS POR ACCIDENTES EN JORNADA DE TRABAJO CON BAJA SEGUN GRAVEDAD POR NATURALEZA DE LA LESION

AÑO 1993

NATURALEZA DE LA LESION	TOTAL	LEVES	GRAVES	MORTALES
T O T A L.....	14,578,894	13,737,789	840,751	354
FRACTURAS.....	2,738,708	2,351,745	386,928	35
LUXACIONES.....	373,633	362,177	11,456	-
TORCEDURAS,ESGUINCES Y DISTENSIONES.....	3,553,409	3,519,490	33,919	-
LUMBALGIAS.....	1,048,348	1,042,049	6,299	-
HERNIAS DISCALES.....	38,348	33,829	4,519	-
CONOCIONES Y TRAUMATISMOS INTERNOS.....	272,915	233,197	39,656	62
AMPUTACIONES Y PERDIDA DEL GLOBO OCULAR.....	146,331	92,674	53,657	-
OTRAS HERIDAS.....	2,165,986	2,095,710	70,273	3
TRAUMATISMOS SUPERFICIALES.....	689,264	673,664	15,599	1
CONTUSIONES Y APLASTAMIENTOS.....	2,355,236	2,297,998	57,225	13
CUERPOS EXTRAÑOS EN LOS OJOS.....	498,828	483,459	15,337	32
CONJUNTIVITIS.....	68,464	68,020	444	-
QUEMADURAS.....	292,356	266,215	26,137	4
ENVENENAMIENTOS E INTOXICACIONES.....	18,480	17,054	1,425	1
EXPOSICION AL MEDIO AMBIENTE.....	4,524	4,328	196	-
ASFIXIAS.....	3,226	2,686	538	2
EFFECTOS DE LA ELECTRICIDAD.....	12,962	10,140	2,820	2
EFFECTOS DE RADIACIONES.....	2,450	2,364	86	-
LESIONES MULTIPLES.....	228,561	156,589	71,890	82
INFARTOS, DERRAMES CEREBRALES Y OTRAS PATOLOGIAS NO TRAUMATICAS.....	66,865	24,401	42,347	117

J.IV.2. JORNADAS NO TRABAJADAS POR ACCIDENTES EN JORNADA DE TRABAJO CON BAJA SEGUN GRAVEDAD
POR PARTE DEL CUERPO LESIONADA

AÑO 1993

PARTE DEL CUERPO LESIONADA	TOTAL	LEVES	GRAVES	MORTALES
TOTAL.....	14,578,894	13,737,789	840,751	354
CRANEO.....	215,751	177,572	38,089	90
CARA EXCEPTO OJOS.....	154,890	144,602	10,288	-
OJOS.....	722,258	693,002	29,224	32
CUELLO.....	220,428	213,217	7,211	-
TORAX, ESPALDA Y COSTADOS.....	1,430,320	1,358,011	72,288	21
REGION LUMBAR Y ABDOMEN.....	1,054,149	1,027,826	26,322	1
GENITALES.....	11,557	10,629	928	-
MANOS.....	3,963,229	3,790,988	172,241	-
MIEMBROS SUPERIORES (EXCEPTO MANOS)	1,790,600	1,700,503	90,097	-
PIES.....	2,213,554	2,122,992	90,558	4
MIEMBROS INFERIORES (EXCEPTO PIES)	2,290,176	2,143,692	146,484	-
LESIONES MULTIPLES.....	433,619	317,570	115,950	99
ORGANOS INTERNOS.....	78,363	37,185	41,071	107

J. IV. 3. JORNADAS NO TRABAJADAS POR ACCIDENTES EN JORNADA DE TRABAJO CON BAJA SEGUN GRAVEDAD
POR CAUSA DEL ALTA

AÑO 1993

CAUSA DEL ALTA	TOTAL	LEVES	GRAVES	MORTALES
TOTAL.....	14,578,894	13,737,789	840,751	354
POR FALLECIMIENTO.....	3,785	-	3,431	354
POR CURACION.....	9,599,208	9,185,529	413,679	-
EN INVALIDEZ PROVISIONAL.....	9,669	6,164	3,505	-
POR INFORME PROPUESTA.....	654,682	439,550	215,132	-
NO CONSTA ALTA.....	4,311,550	4,106,546	205,004	-

J. IV. 4. JORNADAS NO TRABAJADAS POR ACCIDENTES EN JORNADA DE TRABAJO CON BAJA SEGUN CAUSA DEL ALTA
POR COMUNIDAD AUTONOMA Y PROVINCIA

AÑO 1993

COMUNIDADES AUTONOMAS Y PROVINCIAS	TOTAL	POR FALLECI-MIENTO	POR CURACION	EN INVALIDEZ PROVISIONAL	POR INFORME PROPUESTA	NO CONSTA ALTA
T O T A L.....	14,578,894	3,785	9,599,208	9,669	654,682	4,311,550
ANDALUCIA.....	2,157,440	325	1,349,731	949	87,331	719,104
ALMERIA.....	134,219	14	94,231	-	7,326	32,648
CADIZ.....	317,706	11	179,190	365	13,272	124,868
CORDOBA.....	273,816	50	172,640	83	10,466	90,577
GRANADA.....	221,397	56	89,653	425	7,084	124,179
HUELVA.....	167,304	-	110,805	-	9,700	46,799
JAEN.....	218,323	2	148,591	1	8,620	61,109
MALAGA.....	299,454	4	215,528	63	9,712	74,147
SEVILLA.....	525,221	188	339,093	12	21,151	164,777
ARAGON.....	363,784	239	284,131	365	18,523	60,526
HUESCA.....	53,530	57	43,815	-	2,715	6,943
TERUEL.....	56,308	-	34,244	-	3,143	18,921
ZARAGOZA.....	253,946	182	206,072	365	12,665	34,662
ASTURIAS.....	543,874	82	399,976	1,986	24,700	117,130
ASTURIAS.....	543,874	82	399,976	1,986	24,700	117,130
BALEARES.....	281,501	31	219,750	10	14,328	47,382
BALEARES.....	281,501	31	219,750	10	14,328	47,382
CANARIAS.....	472,249	141	335,705	6	14,285	122,112
LAS PALMAS.....	241,005	53	171,184	1	8,287	61,480
S. C. TENERIFE.....	231,244	88	164,521	5	5,998	60,632
CANTABRIA.....	195,106	16	145,606	-	12,172	37,312
CANTABRIA.....	195,106	16	145,606	-	12,172	37,312
CASTILLA-LA MANCHA.....	577,090	155	300,410	548	24,333	251,644
ALBACETE.....	114,946	2	63,824	-	3,367	47,753
CIUDAD REAL.....	150,020	11	75,609	548	6,224	67,628
CUENCA.....	63,522	97	31,873	-	3,091	28,461
GUADALAJARA.....	57,213	7	28,388	-	3,378	25,440
TOLEDO.....	191,389	38	100,716	-	8,273	82,362
CASTILLA-LEON.....	863,857	339	534,689	333	35,618	292,878
AVILA.....	36,102	-	18,892	14	819	16,377
BURGOS.....	128,297	128	92,925	166	7,094	27,984
LEON.....	253,370	-	172,801	153	11,145	69,271
PALENCIA.....	61,460	-	44,006	-	1,819	15,635
SALAMANCA.....	89,860	3	43,819	-	2,896	43,142
SEGOVIA.....	57,281	7	27,435	-	1,855	27,984
SORIA.....	32,862	-	23,796	-	1,593	7,473
VALLADOLID.....	163,881	193	85,415	-	6,564	71,709
ZAMORA.....	40,744	8	25,600	-	1,833	13,303
CATALUÑA.....	2,789,779	654	2,016,874	1,021	112,334	658,896
BARCELONA.....	2,151,538	450	1,544,486	769	87,069	518,764
GERONA.....	271,294	18	204,923	222	9,898	56,233
LERIDA.....	155,826	31	115,331	-	7,657	32,807
TARRAGONA.....	211,121	155	152,134	30	7,710	51,092
COMUNIDAD VALENCIANA.....	1,501,039	375	1,090,046	60	65,581	344,977
ALICANTE.....	316,457	108	246,223	-	14,317	55,809
CASTELLON.....	184,224	2	145,058	-	11,339	27,825
VALENCIA.....	1,000,358	265	698,765	60	39,925	261,343
EXTREMADURA.....	276,322	7	150,863	540	10,909	114,003
BADAJOS.....	166,503	3	103,081	324	6,968	56,127
CACERES.....	109,819	4	47,782	216	3,941	57,876
GALICIA.....	826,667	306	579,193	66	47,292	199,810
LA CORUÑA.....	310,784	72	228,757	66	18,872	63,017
LUGO.....	110,548	196	66,076	-	8,501	35,775
ORENSE.....	87,326	-	58,772	-	8,255	20,299
PONTEVEDRA.....	318,009	38	225,588	-	11,664	80,719
MADRID.....	2,047,281	845	1,003,708	3,615	56,599	982,514
MADRID.....	2,047,281	845	1,003,708	3,615	56,599	982,514
MURCIA.....	354,232	85	271,249	3	15,479	67,416
MURCIA.....	354,232	85	271,249	3	15,479	67,416
NAVARRA.....	242,405	34	172,846	12	18,156	51,357
NAVARRA.....	242,405	34	172,846	12	18,156	51,357
PAIS VASCO.....	976,685	134	668,254	155	90,047	218,095
ALAVA.....	153,557	3	106,879	-	14,928	31,747
GUIPUZCOA.....	337,587	43	236,244	109	25,719	75,472
VIZCAYA.....	485,541	88	325,131	46	49,400	110,876
RIOJA (LA).....	87,471	14	64,518	-	5,767	17,172
RIOJA (LA).....	87,471	14	64,518	-	5,767	17,172
CEUTA.....	12,533	-	5,151	-	916	6,466
MELILLA.....	9,579	3	6,508	-	312	2,756

J.IV.5. JORNADAS NO TRABAJADAS POR ACCIDENTES EN JORNADA DE TRABAJO CON BAJA SEGUN CAUSA DEL ALTA
POR SECTOR Y RAMA DE ACTIVIDAD

AÑO 1993

SECTOR Y RAMA DE ACTIVIDAD	TOTAL	POR FALLECI- MIENTO	POR CURACION	EN INVALIDEZ PROVISIONAL	POR INFORME PROPUESTA	NO CONSTA ALTA
TOTAL.....	14,578,894	3,785	9,599,208	9,669	654,682	4,311,550
SECTORES						
AGRARIO.....	1,090,889	61	651,943	409	44,739	393,737
NO AGRARIO.....	13,488,005	3,724	8,947,265	9,260	609,943	3,917,813
INDUSTRIA.....	5,057,601	759	3,468,234	4,522	280,657	1,303,429
CONSTRUCCION.....	2,934,392	1,576	1,906,163	1,998	171,461	853,194
SERVICIOS.....	5,496,012	1,389	3,572,868	2,740	157,825	1,761,190
RAMAS						
AGRICULTURA, GANADERIA, CAZA, SILVICULTURA.....	877,818	45	545,577	339	37,866	293,991
PESCA Y ACUICULTURA.....	213,071	16	106,366	70	6,873	99,746
EXTRACC. Y AGLOMER. DE CARBON, EXTRACCION DE PETROLEO, GAS URANIO Y TORIO.....	344,813	-	246,386	1,918	6,727	89,782
EXTRACCION DE MINERALES NO ENERGETICOS.....	5,275	-	3,043	-	112	2,120
INDUSTRIA DE ALIMENTOS, BE- BIDAS Y TABACO.....	78,797	5	54,863	-	6,121	17,808
IND. TEXTIL Y DE CONFECCION.....	735,382	60	514,363	362	39,761	180,836
IND. DEL CUERO Y DEL CALZADO.....	204,093	-	155,955	-	8,494	39,644
INDUSTRIA DE LA MADERA Y DEL CORCHO, CESTERIA.....	38,042	-	30,803	-	1,727	5,512
INDUSTRIA DEL PAPEL, ARTES GRAFICAS, EDICION.....	218,179	2	149,449	130	21,269	47,329
COQUERIAS, REFINERIAS, TRATAM. DE COMBUSTIBLES NUCLEARES.....	238,365	28	162,698	199	14,013	61,427
INDUSTRIA QUIMICA.....	10,627	-	5,553	371	92	4,611
FABRICACION PRODUCTOS CAUCHO Y MATERIAS PLASTICAS.....	162,345	-	116,958	13	5,942	39,432
FABRICACION DE PRODUCTOS MI- NERALES NO METALICOS.....	194,021	2	138,290	177	11,509	44,043
METALURGIA.....	386,676	119	274,319	-	22,032	90,206
FABR. DE PRODUCTOS METALICOS EXCEPTO MAQUINARIA.....	252,636	120	170,284	-	17,625	64,607
CONSTRUCCION DE MAQUINARIA Y EQUIPO MECANICO.....	863,660	99	566,499	687	53,688	242,687
FABR. MAQUINAS OFICINA, MAT. INFORMATICO Y ELECTRONICO.....	429,088	76	295,677	11	22,607	110,717
FABRICACION DE MAQUINARIA Y MATERIAL ELECTRICO.....	28,984	-	17,123	-	890	10,971
FABR. DE INSTRUMENTOS MEDICOS DE PRECISION Y SIMILARES.....	89,057	-	63,433	-	3,523	22,101
FABR. AUTOMOVILES Y REMOLQUES.....	16,779	-	10,669	-	1,393	4,717
FABRICACION DE OTRO MATERIAL DE TRANSPORTE.....	218,819	31	132,155	415	7,937	78,281
FABRICACION DE MUEBLES, OTRAS IND. MANUFACT. RECICLAJE.....	135,422	73	94,391	-	5,077	35,881
PRODUCCION Y DISTRIBUCION DE ELECTRICIDAD, GAS Y AGUA.....	312,530	7	208,608	239	27,939	75,737
CONSTRUCCION.....	94,011	137	56,715	-	2,179	34,980
VENTA Y REPAR. DE VEHICULOS, VENTA DE COMBUSTIBLE.....	2,934,392	1,576	1,906,163	1,998	171,461	853,194
COMERCIO AL POR MAYOR, INTER- MEDIARIOS DEL COMERCIO.....	422,945	123	287,348	382	15,418	119,674
COMERCIO AL POR MENOR, REPA- RACIONES DOMESTICAS.....	528,786	332	368,751	251	18,048	141,404
HOSTELERIA.....	726,508	191	503,941	541	19,746	202,089
TRANSP. TERREST. Y POR TUBER.....	619,915	4	433,374	175	13,741	172,621
TRANSP. MARITIMO Y FLUVIAL.....	628,615	253	446,905	944	30,417	150,096
TRANSPORTE AEREO Y ESPACIAL.....	24,650	3	12,150	-	1,844	10,653
ACTIV. ANEXAS A TRANSPORTES COMUNICACIONES.....	45,772	7	20,064	-	314	25,387
INST. FINANCIERAS Y SEGUROS.....	271,887	26	165,239	13	8,718	97,891
INMOBILIARIAS, ALQUILER DE BIENES MUEBLES.....	59,863	37	36,537	-	2,089	21,200
ACTIVIDADES INFORMATICAS, IN- VESTIGACION Y DESARROLLO.....	41,349	7	28,005	1	1,570	11,766
OTRAS ACTIV. EMPRESARIALES.....	16,704	-	10,442	-	591	5,671
ADMN. PUBLICA, DEFEN. SEG. SOC. ORG. EXTRATERRITORIALES.....	562,850	68	382,500	54	19,161	161,067
EDUCACION.....	578,597	60	338,456	31	9,394	230,656
ACTIV. SANITARIAS, VETERINA- RIAS Y SERVICIOS SOCIALES.....	131,102	-	79,521	-	3,245	48,336
ACTIV. SANEAMIENTO PUBLICO.....	489,087	175	234,439	-	3,518	250,955
ACTIVIDADES ASOCIATIVAS RE- CREATIVAS Y CULTURALES.....	141,738	40	88,100	-	5,103	48,495
ACTIVIDADES DIVERSAS DE SER- VICIOS PERSONALES.....	136,159	50	90,654	40	3,280	42,135
HOGARES QUE EMPLEAN PERSONAL DOMESTICO.....	32,008	-	22,032	10	479	9,487
	37,477	13	24,410	298	1,149	11,607

J. IV. 6. JORNADAS NO TRABAJADAS POR ACCIDENTES EN JORNADA DE TRABAJO CON BAJA SEGUN CAUSA DEL ALTA
POR EDAD Y SEXO DEL TRABAJADOR ACCIDENTADO

AÑO 1993

SEXO Y EDAD	TOTAL	POR FALLECI- MIENTO	POR CURACION	EN INVALIDEZ PROVISIONAL	POR INFORME PROPUESTA	NO CONSTA ALTA
AMBOS SEXOS						
TOTAL	14,578,894	3,785	9,599,208	9,669	654,682	4,311,550
DE 16 A 19 AÑOS	592,727	10	400,309	347	13,875	178,186
DE 20 A 24 AÑOS	1,816,955	187	1,205,165	835	56,865	553,903
DE 25 A 54 AÑOS	10,571,844	2,839	6,969,099	5,914	476,691	3,117,301
55 AÑOS Y MAS	1,597,368	749	1,024,635	2,573	107,251	462,160
VARONES						
TOTAL	12,568,386	3,557	8,284,853	9,115	603,897	3,666,964
DE 16 A 19 AÑOS	488,720	10	329,173	347	12,115	147,075
DE 20 A 24 AÑOS	1,525,905	156	1,005,243	835	51,310	468,361
DE 25 A 54 AÑOS	9,196,666	2,734	6,081,265	5,722	444,914	2,662,031
55 AÑOS Y MAS	1,357,095	657	869,172	2,211	95,558	389,497
MUJERES						
TOTAL	2,010,508	228	1,314,355	554	50,785	644,586
DE 16 A 19 AÑOS	104,007	-	71,136	-	1,760	31,111
DE 20 A 24 AÑOS	291,050	31	199,922	-	5,555	85,542
DE 25 A 54 AÑOS	1,375,178	105	887,834	192	31,777	455,270
55 AÑOS Y MAS	240,273	92	155,463	362	11,693	72,663

J.V.1. JORNADAS NO TRABAJADAS POR ACCIDENTES EN JORNADA DE TRABAJO CON BAJA SEGUN GRAVEDAD
POR TAMAÑO DE LA EMPRESA

AÑO 1993

TAMAÑO DE LA EMPRESA	TOTAL	LEVES	GRAVES	MORTALES
TOTAL.....	14,578,894	13,737,789	840,751	354
DE 1 A 5 TRABAJADORES.....	1,859,890	1,712,544	147,207	139
DE 6 A 25 TRABAJADORES.....	3,589,176	3,349,168	239,949	59
DE 26 A 50 TRABAJADORES.....	1,528,622	1,446,898	81,673	51
DE 51 A 100 TRABAJADORES.....	1,185,561	1,127,330	58,223	8
DE 101 A 500 TRABAJADORES.....	2,103,353	2,014,727	88,599	27
DE 501 A 1000 TRABAJADORES.....	553,239	530,275	22,958	6
DE 1001 A 5000 TRABAJADORES....	669,230	640,193	29,016	21
MAS DE 5000 TRABAJADORES.....	351,010	340,004	11,006	-
NO CONSTA TAMAÑO.....	2,738,813	2,576,650	162,120	43

J.VI.1. JORNADAS NO TRABAJADAS POR RECAIDAS DE ACCIDENTES DE TRABAJO SEGUN GRAVEDAD POR COMUNIDAD AUTONOMA Y PROVINCIA

AÑO 1993

COMUNIDADES AUTONOMAS Y PROVINCIAS	TOTAL				EN JORNADA DE TRABAJO				IN ITINERE			
	TOTAL	LEVES	GRAVES	MORTALES	TOTAL	LEVES	GRAVES	MORTALES	TOTAL	LEVES	GRAVES	MORTALES
TOTAL	1,052,721	1,029,943	22,778	-	993,331	974,043	19,288	-	59,390	55,900	3,490	-
ANDALUCIA	114,496	110,595	3,901	-	108,024	104,865	3,159	-	6,472	5,730	742	-
ALMERIA	5,735	5,311	424	-	4,993	4,728	265	-	742	583	159	-
CADIZ	26,532	25,635	897	-	25,782	24,991	791	-	750	644	106	-
CORDOBA	16,165	15,881	284	-	15,264	15,086	178	-	901	795	106	-
GRANADA	7,493	7,175	318	-	7,122	6,804	318	-	371	371	-	-
HUELVA	9,434	9,205	229	-	8,957	8,781	176	-	477	424	53	-
JAEN	9,815	9,497	318	-	9,444	9,179	265	-	371	318	53	-
MALAGA	14,958	14,481	477	-	14,042	13,671	371	-	916	810	106	-
SEVILLA	24,364	23,410	954	-	22,420	21,625	795	-	1,944	1,785	159	-
ARAGON	30,387	29,353	1,034	-	28,611	27,842	769	-	1,776	1,511	265	-
HUESCA	4,314	4,102	212	-	3,996	3,943	53	-	318	159	159	-
TERUEL	5,966	5,727	239	-	5,913	5,674	239	-	53	53	-	-
ZARAGOZA	20,107	19,524	583	-	18,702	18,225	477	-	1,405	1,299	106	-
ASTURIAS	46,534	46,428	106	-	45,186	45,080	106	-	1,348	1,348	-	-
ASTURIAS	46,534	46,428	106	-	45,186	45,080	106	-	1,348	1,348	-	-
BALEARES	20,072	19,317	755	-	18,386	17,790	596	-	1,686	1,527	159	-
BALEARES	20,072	19,317	755	-	18,386	17,790	596	-	1,686	1,527	159	-
CANARIAS	27,826	27,026	800	-	26,014	25,510	504	-	1,812	1,516	296	-
LAS PALMAS	16,613	16,237	376	-	15,331	15,092	239	-	1,282	1,145	137	-
S.C.TENERIFE	11,213	10,789	424	-	10,683	10,418	265	-	530	371	159	-
CANTABRIA	16,667	15,882	785	-	15,854	15,122	732	-	813	760	53	-
CANTABRIA	16,667	15,882	785	-	15,854	15,122	732	-	813	760	53	-
CASTILLA-LA MANCHA	33,086	32,863	223	-	31,633	31,410	223	-	1,453	1,453	-	-
ALBACETE	5,930	5,888	42	-	5,612	5,570	42	-	318	318	-	-
CIUDAD REAL	8,039	7,986	53	-	7,760	7,707	53	-	279	279	-	-
CUENCA	1,735	1,687	48	-	1,682	1,634	48	-	53	53	-	-
GUADALAJARA	6,007	6,007	-	-	5,469	5,469	-	-	538	538	-	-
TOLEDO	11,375	11,295	80	-	11,110	11,030	80	-	265	265	-	-
CASTILLA-LEON	50,235	48,360	1,875	-	48,261	46,492	1,769	-	1,974	1,868	106	-
AVILA	1,060	1,007	53	-	1,060	1,007	53	-	-	-	-	-
BURGOS	9,264	8,999	265	-	9,052	8,787	265	-	212	212	-	-
LEON	14,496	14,178	318	-	13,901	13,583	318	-	595	595	-	-
PALENCIA	3,308	2,915	393	-	3,149	2,809	340	-	159	106	53	-
SALAMANCA	3,375	3,322	53	-	3,224	3,171	53	-	151	151	-	-
SEGOVIA	1,898	1,898	-	-	1,792	1,792	-	-	106	106	-	-
SORIA	3,180	3,081	99	-	3,127	3,028	99	-	53	53	-	-
VALLADOLID	11,559	10,865	694	-	11,073	10,432	641	-	486	433	53	-
ZAMORA	2,095	2,095	-	-	1,883	1,883	-	-	212	212	-	-
CATALUÑA	257,991	255,054	2,937	-	242,165	239,880	2,285	-	15,826	15,174	652	-
BARCELONA	210,899	208,637	2,262	-	197,846	196,144	1,702	-	13,053	12,493	560	-
GERONA	17,440	17,334	106	-	16,214	16,108	106	-	1,226	1,226	-	-
LERIDA	13,291	12,973	318	-	12,814	12,496	318	-	477	477	-	-
TARRAGONA	16,361	16,110	251	-	15,291	15,132	159	-	1,070	978	92	-
COMUNIDAD VALENCIANA	117,208	115,047	2,161	-	110,247	108,245	2,002	-	6,961	6,802	159	-
ALICANTE	19,478	19,054	424	-	18,437	18,066	371	-	1,041	988	53	-
CASTELLON	13,735	13,523	212	-	12,855	12,696	159	-	880	827	53	-
VALENCIA	83,995	82,470	1,525	-	78,955	77,483	1,472	-	5,040	4,987	53	-
EXTREMADURA	10,674	10,356	318	-	10,088	9,770	318	-	586	586	-	-
BADAJOS	6,352	6,140	212	-	5,981	5,769	212	-	371	371	-	-
CACERES	4,322	4,216	106	-	4,107	4,001	106	-	215	215	-	-
GALICIA	45,392	43,546	1,846	-	42,781	41,253	1,528	-	2,611	2,293	318	-
LA CORUÑA	15,786	15,000	786	-	15,030	14,297	733	-	756	703	53	-
LUGO	5,997	5,944	53	-	5,997	5,944	53	-	-	-	-	-
ORENSE	4,397	4,079	318	-	4,079	3,867	212	-	318	212	106	-
PONTEVEDRA	19,212	18,523	689	-	17,675	17,145	530	-	1,537	1,378	159	-
MADRID	143,713	139,985	3,728	-	135,224	131,994	3,230	-	8,489	7,991	498	-
MADRID	143,713	139,985	3,728	-	135,224	131,994	3,230	-	8,489	7,991	498	-
MURCIA	31,815	31,656	159	-	30,013	29,907	106	-	1,802	1,749	53	-
MURCIA	31,815	31,656	159	-	30,013	29,907	106	-	1,802	1,749	53	-
NAVARRA	21,842	21,630	212	-	21,312	21,100	212	-	530	530	-	-
NAVARRA	21,842	21,630	212	-	21,312	21,100	212	-	530	530	-	-
PAIS VASCO	82,761	80,876	1,885	-	77,616	75,867	1,749	-	5,145	5,009	136	-
ALAVA	14,138	13,502	636	-	13,315	12,679	636	-	823	823	-	-
GUIPUZCOA	35,487	34,291	1,196	-	33,229	32,169	1,060	-	2,258	2,122	136	-
VIZCAYA	33,136	33,083	53	-	31,072	31,019	53	-	2,064	2,064	-	-
RIOJA (LA)	1,333	1,333	-	-	1,280	1,280	-	-	53	53	-	-
RIOJA (LA)	1,333	1,333	-	-	1,280	1,280	-	-	53	53	-	-
CEUTA	371	371	-	-	371	371	-	-	-	-	-	-
MELILLA	318	265	53	-	265	265	-	-	53	-	53	-

J.VI.2. JORNADAS NO TRABAJADAS POR RECAIDAS DE ACCIDENTES DE TRABAJO SEGUN GRAVEDAD POR SECTOR Y RAMA DE ACTIVIDAD

AÑO 1993

SECTOR Y RAMA DE ACTIVIDAD	TOTAL				EN JORNADA DE TRABAJO				IN ITINERE			
	TOTAL	LEVES	GRAVES	MORTALES	TOTAL	LEVES	GRAVES	MORTALES	TOTAL	LEVES	GRAVES	MORTALES
TOTAL.....	1,052721	1,029943	22,778	-	993,331	974,043	19,288	-	59,390	55,900	3,490	-
SECTORES												
AGRARIO.....	41,436	40,356	1,080	-	39,732	38,758	974	-	1,704	1,598	106	-
NO AGRARIO.....	1,011285	989,587	21,698	-	953,599	935,285	18,314	-	57,686	54,302	3,384	-
INDUSTRIA.....	483,618	476,270	7,348	-	462,091	455,697	6,394	-	21,527	20,573	954	-
CONSTRUCCION.....	162,974	159,407	3,567	-	157,506	154,151	3,355	-	5,468	5,256	212	-
SERVICIOS.....	364,693	353,910	10,783	-	334,002	325,437	8,565	-	30,691	28,473	2,218	-
RAMAS												
AGRICULTURA, GANAD., CAZA, SILVICULTURA.....	34,120	33,199	921	-	32,522	31,707	815	-	1,598	1,492	106	-
PESCA Y ACUICULTURA.....	7,316	7,157	159	-	7,210	7,051	159	-	106	106	-	-
EXTRAC. Y AGLOMERAC. DE CARBON.....	39,088	39,035	53	-	38,929	38,876	53	-	159	159	-	-
EXTRAC. DE PETROLEO, GAS, URANIO Y TORIO.....	247	247	-	-	247	247	-	-	-	-	-	-
EXTRAC. DE MINERALES NO ENERGETICOS.....	6,610	6,292	318	-	6,491	6,173	318	-	119	119	-	-
IND. DE ALIMENTOS, BEBIDAS Y TABACO.....	65,608	64,765	843	-	62,163	61,373	790	-	3,445	3,392	53	-
IND. TEXTIL Y DE LA CONFECCION.....	23,369	23,263	106	-	21,880	21,774	106	-	1,489	1,489	-	-
IND. DEL CUERO Y DEL CALZADO.....	3,476	3,361	115	-	3,264	3,202	62	-	212	159	53	-
IND. DE LA MADERA Y DEL CORCHO. CESTERIA.....	13,389	13,124	265	-	12,799	12,534	265	-	590	590	-	-
IND. DEL PAPEL, ARTES GRAFICAS Y EDICION.....	24,889	24,246	643	-	23,086	22,602	484	-	1,803	1,644	159	-
COQUERIAS, REFINERI, TRAT. COMB. NUCLEARES.....	991	836	155	-	885	730	155	-	106	106	-	-
INDUSTRIA QUIMICA.....	21,093	20,636	457	-	19,340	18,989	351	-	1,753	1,647	106	-
FABR. PROD. CAUCHO Y MATERIAS PLASTICAS.....	21,866	21,654	212	-	20,835	20,676	159	-	1,031	978	53	-
FABR. PROD. MINERALES NO METALICOS.....	34,449	33,716	733	-	33,221	32,488	733	-	1,228	1,228	-	-
METALURGIA.....	28,925	28,713	212	-	27,860	27,701	159	-	1,065	1,012	53	-
FABR. PROD. METALICOS EXCEPTO MAQUINARIA.....	64,785	63,778	1,007	-	62,935	61,981	954	-	1,850	1,797	53	-
CONST. MAQUINARIA Y EQUIPO MECANICO.....	42,976	42,177	799	-	41,428	40,788	640	-	1,548	1,389	159	-
FABR. MAQUIN. OFICINA Y MAT. ELECTRONICO.....	3,147	3,014	133	-	2,829	2,749	80	-	318	265	53	-
FABR. DE MAQUINARIA Y MAT. ELECTRICO.....	12,774	12,509	265	-	11,608	11,449	159	-	1,166	1,060	106	-
FABR. INSTRUMENTOS MEDICOS Y PRECISION.....	1,974	1,974	-	-	1,815	1,815	-	-	159	159	-	-
FABR. DE AUTOMOVILES.....	25,317	25,051	266	-	23,991	23,778	213	-	1,326	1,273	53	-
FABR. OTRO MATERIAL DE TRANSPORTE.....	16,695	16,483	212	-	16,280	16,068	212	-	415	415	-	-
FABR. MUEBLES, OTRAS IND. MANUF. RECICLAJE.....	23,375	23,216	159	-	22,239	22,080	159	-	1,136	1,136	-	-
PROD. Y DIST. ELECTRI. GAS Y AGUA.....	8,575	8,180	395	-	7,966	7,624	342	-	609	556	53	-
CONSTRUCCION.....	162,974	159,407	3,567	-	157,506	154,151	3,355	-	5,468	5,256	212	-
VENTA Y REPAR. VEHIC. VENTA COMBUSTIBLE.....	34,393	33,969	424	-	32,916	32,492	424	-	1,477	1,477	-	-
COMERC. AL POR MAYOR INTERMEDIAR. COMERC.....	39,451	38,299	1,152	-	36,634	35,747	887	-	2,817	2,552	265	-
COMERC. AL POR MENOR REPARAC. DOMESTICAS.....	50,882	50,140	742	-	46,355	45,719	636	-	4,527	4,421	106	-
HOSTELERIA.....	37,113	36,341	772	-	33,955	33,425	530	-	3,158	2,916	242	-
TRANSP. TERRESTRE Y POR TUBERIAS.....	40,520	39,630	890	-	38,996	38,198	798	-	1,524	1,432	92	-
TRANSP. MARITIMO Y FLUVIAL.....	1,288	1,235	53	-	1,235	1,182	53	-	53	53	-	-
TRANSP. AEREO Y ESPACIAL.....	4,370	4,158	212	-	3,822	3,716	106	-	548	442	106	-
ACT. ANEX. A TRANSPOR. COMUNICACIONES.....	19,195	18,354	841	-	17,194	16,459	735	-	2,001	1,895	106	-
INST. FINANCIERAS Y SEGUROS.....	7,429	6,886	543	-	5,585	5,169	416	-	1,844	1,717	127	-
INMOBILIAR, ALQUIL. DE BIENES MUEBLES.....	2,352	2,246	106	-	2,140	2,034	106	-	212	212	-	-
ACT. INFORMATICAS.....	1,074	1,074	-	-	915	915	-	-	159	159	-	-
INVEST. DESARROLLO.....	1,074	1,074	-	-	915	915	-	-	159	159	-	-
OTRAS ACTIVIDADES EMPRESARIALES.....	41,333	40,944	389	-	37,409	37,073	336	-	3,924	3,871	53	-
ADMN. PUBLI. DEFEN. S. S. ORG. EXTRATERRI.....	30,389	28,297	2,092	-	27,598	25,961	1,637	-	2,791	2,336	455	-
EDUCACION.....	5,985	5,773	212	-	5,151	4,992	159	-	834	781	53	-
ACT. SANITARIAS, VETERIN. Y SOCIALES.....	26,526	24,807	1,719	-	23,028	21,710	1,318	-	3,498	3,097	401	-
ACT. DE SANEAMIENTO PUBLICO.....	10,380	10,168	212	-	9,956	9,850	106	-	424	318	106	-
ACT. ASOCIAT. RECREAT. Y CULTURALES.....	7,938	7,620	318	-	7,461	7,196	265	-	477	424	53	-
ACT. DIVERSAS DE SERVICIOS PERSONAL.....	2,584	2,584	-	-	2,373	2,373	-	-	211	211	-	-
HOGARES QUE EMPLEAN PERSONAL DOMESTICO.....	1,491	1,385	106	-	1,279	1,226	53	-	212	159	53	-

R. RECAIDAS DE LOS ACCIDENTES DE TRABAJO OCURRIDAS EN 1.993

R. I. 1. RECAIDAS DE ACCIDENTES DE DE TRABAJO SEGUN GRAVEDAD POR COMUNIDAD AUTONOMA Y PROVINCIA.

AÑO 1993

COMUNIDADES AUTONOMAS Y PROVINCIAS	TOTAL	LEVES	GRAVES	MORTALES
T O T A L.....	20,403	19,990	412	1
ANDALUCIA.....	2,219	2,146	73	-
ALMERIA.....	108	100	8	-
CADIZ.....	518	502	16	-
CORDOBA.....	312	307	5	-
GRANADA.....	142	136	6	-
HUELVA.....	180	175	5	-
JAEN.....	187	181	6	-
MALAGA.....	299	290	9	-
SEVILLA.....	473	455	18	-
ARAGON.....	591	570	21	-
HUESCA.....	82	78	4	-
TERUEL.....	121	115	6	-
ZARAGOZA.....	388	377	11	-
ASTURIAS.....	822	820	2	-
ASTURIAS.....	822	820	2	-
BALEARES.....	389	376	13	-
BALEARES.....	389	376	13	-
CANARIAS.....	562	546	16	-
LAS PALMAS.....	333	325	8	-
S.C.TENERIFE.....	229	221	8	-
CANTABRIA.....	320	307	13	-
CANTABRIA.....	320	307	13	-
CASTILLA-LA MANCHA.....	620	615	5	-
ALBACETE.....	112	111	1	-
CIUDAD REAL.....	147	146	1	-
CUENCA.....	33	32	1	-
GUADALAJARA.....	109	109	-	-
TOLEDO.....	219	217	2	-
CASTILLA Y LEON.....	963	936	27	-
AVILA.....	20	19	1	-
BURGOS.....	185	180	5	-
LEON.....	273	267	6	-
PALENCIA.....	59	56	3	-
SALAMANCA.....	65	64	1	-
SEGOVIA.....	34	34	-	-
SORIA.....	61	59	2	-
VALLADOLID.....	224	215	9	-
ZAMORA.....	42	42	-	-
CATALUÑA.....	5,013	4,957	56	-
BARCELONA.....	4,098	4,055	43	-
GERONA.....	339	337	2	-
LERIDA.....	256	250	6	-
TARRAGONA.....	320	315	5	-
COMUNIDAD VALENCIANA.....	2,412	2,373	39	-
ALICANTE.....	404	396	8	-
CASTELLON.....	263	259	4	-
VALENCIA.....	1,745	1,718	27	-
EXTREMADURA.....	209	203	6	-
BADAJOZ.....	119	115	4	-
CACERES.....	90	88	2	-
GALICIA.....	871	837	34	-
LA CORUÑA.....	308	294	14	-
LUGO.....	112	111	1	-
ORENSE.....	84	78	6	-
PONTEVEDRA.....	367	354	13	-
MADRID.....	2,776	2,709	66	1
MADRID.....	2,776	2,709	66	1
MURCIA.....	598	595	3	-
MURCIA.....	598	595	3	-
NAVARRA.....	419	415	4	-
NAVARRA.....	419	415	4	-
PAIS VASCO.....	1,580	1,547	33	-
ALAVA.....	270	261	9	-
GUIPUZCOA.....	668	645	23	-
VIZCAYA.....	642	641	1	-
RIOJA (LA).....	26	26	-	-
RIOJA (LA).....	26	26	-	-
CEUTA.....	7	7	-	-
MELILLA.....	6	5	1	-

R.I.2. RECAIDAS DE ACCIDENTES DE TRABAJO SEGUN GRAVEDAD POR SECTOR Y RAMA DE ACTIVIDAD.

AÑO 1993

SECTOR Y RAMA DE ACTIVIDAD	TOTAL	LEVES	GRAVES	MORTALES
TOTAL.....	20,403	19,990	412	1
SECTORES				
AGRARIO.....	798	781	17	-
NO AGRARIO.....	19,605	19,209	395	1
INDUSTRIA.....	9,262	9,129	133	-
CONSTRUCCION.....	3,194	3,134	60	-
SERVICIOS.....	7,149	6,946	202	1
RAMAS				
AGRICULTURA, GANADERIA, CAZA, SILVICULTURA.....	659	645	14	-
PESCA Y ACUICULTURA.....	139	136	3	-
EXTRACC. Y AGLOMER. DE CARBON.....	690	689	1	-
EXTRACCION DE PETROLEO, GAS URANIO Y TORIO.....	5	5	-	-
EXTRACCION DE MINERALES NO ENERGETICOS.....	124	118	6	-
INDUSTRIA DE ALIMENTOS, BEBIDAS Y TABACO.....	1,271	1,255	16	-
IND. TEXTIL Y DE CONFECCION.....	459	457	2	-
IND. DEL CUERO Y DEL CALZADO.....	68	65	3	-
INDUSTRIA DE LA MADERA Y DEL CORCHO, CESTERIA.....	263	258	5	-
INDUSTRIA DEL PAPEL, ARTES GRAFICAS, EDICION.....	485	472	13	-
COQUERIAS, REFINERIAS, TRATAM. DE COMBUSTIBLES NUCLEARES.....	20	18	2	-
INDUSTRIA QUIMICA.....	396	387	9	-
FABRICACION PRODUCTOS CAUCHO Y MATERIAS PLASTICAS.....	427	423	4	-
FABRICACION DE PRODUCTOS MINERALES NO METALICOS.....	672	659	13	-
METALURGIA.....	550	546	4	-
FABR. DE PRODUCTOS METALICOS EXCEPTO MAQUINARIA.....	1,253	1,237	16	-
CONSTRUCCION DE MAQUINARIA Y EQUIPO MECANICO.....	825	810	15	-
FABR. MAQUINAS OFICINA, MAT. INFORMATICO Y ELECTRONICO.....	60	57	3	-
FABRICACION DE MAQUINARIA Y MATERIAL ELECTRICO.....	243	238	5	-
FABR. DE INSTRUMENTOS MEDICOS DE PRECISION Y SIMILARES.....	38	38	-	-
FABR. AUTOMOVILES Y REMOLQUES.....	477	474	3	-
FABRICACION DE OTRO MATERIAL DE TRANSPORTE.....	332	328	4	-
FABRICACION DE MUEBLES, OTRAS IND. MANUFACT. RECICLAJE.....	440	437	3	-
PRODUCCION Y DISTRIBUCION DE ELECTRICIDAD, GAS Y AGUA.....	164	158	6	-
CONSTRUCCION.....	3,194	3,134	60	-
VENTA Y REPAR. DE VEHICULOS, VENTA DE COMBUSTIBLE.....	668	660	8	-
COMERCIO AL POR MAYOR, INTERMEDIARIOS DEL COMERCIO.....	767	749	18	-
COMERCIO AL POR MENOR, REPARACIONES DOMESTICAS.....	1,004	990	14	-
HOSTELERIA.....	718	703	15	-
TRANSP. TERREST. Y POR TUBER.....	834	815	18	-
TRANSP. MARITIMO Y FLUVIAL.....	24	23	1	-
TRANSPORTE AEREO Y ESPACIAL.....	94	90	4	-
ACTIV. ANEXAS A TRANSPORTES COMUNICACIONES.....	369	353	16	-
INST. FINANCIERAS Y SEGUROS.....	146	134	12	-
INMOBILIARIAS, ALQUILER DE BIENES MUEBLES.....	45	43	2	-
ACTIVIDADES INFORMATICAS, INVESTIGACION Y DESARROLLO.....	21	21	-	-
OTRAS ACTIV. EMPRESARIALES.....	811	803	8	-
ADMN. PUBLICA, DEFEN. SEG. SOC. ORG. EXTRATERRITORIALES.....	591	550	41	-
EDUCACION.....	116	112	4	-
ACTIV. SANITARIAS, VETERINARIAS Y SERVICIOS SOCIALES.....	505	476	29	-
ACTIV. SANEAMIENTO PUBLICO.....	212	208	4	-
ACTIVIDADES ASOCIATIVAS RECREATIVAS Y CULTURALES.....	147	141	6	-
ACTIVIDADES DIVERSAS DE SERVICIOS PERSONALES.....	47	47	-	-
HOGARES QUE EMPLEAN PERSONAL DOMESTICO.....	30	28	2	-

I. INDICES

I.1.1. INDICES DE INCIDENCIA POR SECTOR Y RAMA DE ACTIVIDAD

SECTOR Y RAMA DE ACTIVIDAD	1988	1989	1990	1991	1992	1993
TOTAL	62,5	66,2	68,6	66,9	61,6	54,6
SECTORES						
Agrario.....	27,4	25,8	26,1	24,9	25,0	24,3
No agrario.....	70,1	74,2	76,3	73,8	67,3	59,3
Industria.....	109,7	116,5	119,2	116,7	108,6	88,7
Construcción.....	129,5	131,2	138,5	136,7	121,2	128,9
Servicios.....	35,9	39,2	41,2	40,7	38,7	36,5
RAMAS						
Agricultura, ganadería, caza y silvicultura.....	25,3	23,7	23,6	22,3	22,6	21,6
Pesca y acuicultura.....	61,0	57,6	62,9	63,4	59,2	60,7
Extracción y aglomeración de carbón.....	339,6	365,2	349,6	352,1	344,9	311,1
Extrac. de petróleo, gas, uranio y torio.....	65,4	74,7	91,6	87,0	98,7	112,7
Extracción de minerales no energéticos.....	111,8	126,3	125,9	122,8	105,6	101,2
Industria de alimentos, bebidas y tabaco.....	112,0	114,7	116,9	114,7	109,5	93,3
Industria textil y de la confección.....	49,0	50,6	50,4	49,1	46,5	42,8
Industria del cuero y del calzado.....	53,1	50,6	52,0	49,4	47,2	35,5
Industria de la madera y corcho. Cestería.....	134,8	141,0	140,5	136,1	119,8	123,2
Industria del papel. Artes gráficas. Edición.....	72,9	74,2	74,6	70,5	65,5	59,6
Coquerías. Refinerías. Trat. combus. nucleares.....	44,2	35,3	31,7	24,6	26,1	28,2
Industria química.....	51,3	52,0	53,4	50,9	46,4	38,8
Fabric. productos de caucho y mat. plásticas.....	146,0	155,1	156,0	149,5	134,3	130,9
Fabric. de productos minerales no metálicos.....	141,7	153,6	159,8	150,5	133,8	122,7
Metalurgia.....	133,9	138,4	133,9	135,5	116,9	106,6
Fabric. productos metálicos excep. maquin.....	191,9	215,1	230,9	228,3	216,6	166,4
Construcción maquinaria y equipo mecánico.....	146,8	139,8	134,8	135,9	123,8	107,8
Fabric. máq. ofic., mat. informá. y electrónico.....	50,1	76,8	102,0	76,3	133,0	37,6
Fabric. de maquinaria y material eléctrico.....	123,6	134,3	153,1	159,2	132,1	36,1
Fabric. instr. médicos, precisión y similares.....	41,2	50,6	39,6	44,0	36,9	23,2
Fabricación de automóviles y remolques.....	84,7	96,2	94,2	90,4	82,8	66,8
Fabricación de otro material de transporte.....	125,3	146,8	130,5	118,2	108,6	95,2
Fabric. de muebles. Otras manufac. Reciclaje.....	115,1	124,1	128,9	122,7	116,2	103,2
Produc. y distr. de electricidad, gas y agua.....	37,4	42,2	42,7	41,5	42,7	36,1
Construcción.....	129,5	131,2	138,5	136,7	121,2	128,9
Venta y reparac. vehiculos. Venta combust.....	82,1	97,8	104,2	95,4	88,6	89,4
Comercio al por mayor. Interm. del comercio.....	46,3	55,8	57,4	54,1	48,6	40,7
Comercio al por menor. Reparac. domésticas.....	37,1	39,4	42,9	43,2	42,3	38,6
Hostelería.....	53,0	55,9	57,6	58,4	56,2	53,8
Transporte terrestre y por tubería.....	75,6	85,0	92,2	90,7	84,6	75,0
Transporte marítimo y fluvial.....	20,7	26,4	25,2	24,7	26,5	28,9
Transporte aéreo y espacial.....	24,4	35,1	50,1	46,4	56,7	55,8
Activ. anexas a transportes. Comunicaciones.....	50,7	44,6	44,9	44,4	47,8	52,6
Instituciones financieras y seguros.....	5,1	5,4	5,2	5,1	5,2	4,8
Inmobiliarias. Alquiler de bienes muebles.....	24,2	24,4	24,3	21,4	22,7	24,6
Activ. informáticas. Investigac. y desarrollo.....	18,9	20,5	17,7	15,4	17,7	29,8
Otras actividades empresariales.....	34,6	31,5	35,0	37,3	36,4	37,6
Admón. Pública. Defensa. Seg. Soc. Organ. extr.....	15,0	19,6	20,4	21,2	18,2	21,7
Educación.....	10,2	10,8	12,1	13,2	13,3	13,7
Activ. sanitarias y veterin. Servic. sociales.....	42,2	42,9	44,3	45,5	44,1	40,8
Actividades de saneamiento público.....	131,2	124,2	126,1	125,6	119,5	105,7
Activ. asociativas, recreativas y culturales.....	14,6	14,4	13,4	13,1	13,1	12,7
Activ. diversas de servicios personales.....	11,1	13,1	11,8	11,7	10,5	11,0
Hogares que emplean personal doméstico.....	7,6	42,2	71,6	85,4	82,9	56,3

Accidentes x 1.000

INDICE DE INCIDENCIA = _____

Nº medio de personas expuestas.

I.1.2 INDICES DE INCIDENCIA POR COMUNIDAD AUTONOMA Y PROVINCIA

COMUNIDAD AUTONOMA Y PROVINCIA	1988	1989	1990	1991	1992	1993
TOTAL.....	62,5	66,2	68,6	66,9	61,6	54,6
ANDALUCIA	54,0	55,5	59,0	59,6	54,1	47,2
Almería.....	44,6	46,0	44,3	46,1	44,0	41,3
Cádiz.....	55,9	55,7	59,6	59,8	59,0	52,2
Córdoba.....	54,0	54,7	56,2	57,8	54,2	50,6
Granada.....	37,4	40,6	43,7	43,6	43,9	37,5
Huelva.....	68,2	70,2	68,3	66,7	59,2	50,6
Jaén.....	64,1	62,6	66,9	65,8	61,6	54,2
Málaga.....	55,9	58,5	61,9	58,8	52,4	45,3
Sevilla.....	53,6	56,1	63,3	67,1	55,6	46,4
ARAGON	60,7	64,2	66,3	61,7	56,1	46,8
Huesca.....	53,8	58,3	60,8	56,5	52,3	43,0
Teruel.....	70,5	79,4	78,5	71,5	65,9	58,5
Zaragoza.....	60,5	62,9	65,5	61,3	55,5	45,8
ASTURIAS	79,0	86,2	87,2	90,1	79,5	67,5
Asturias.....	79,0	86,2	87,2	90,1	79,5	67,5
BALEARES	71,6	73,5	74,1	71,1	65,7	62,1
Baleares.....	71,6	73,5	74,1	71,1	65,7	62,1
CANARIAS	71,2	69,9	64,0	60,0	55,8	52,5
Las Palmas.....	77,0	75,6	68,2	62,8	55,9	53,6
S.C.Tenerife.....	64,6	63,3	59,2	57,0	55,8	51,3
CANTABRIA	58,4	65,1	66,7	64,9	60,4	54,5
Cantabria.....	58,4	65,1	66,7	64,9	60,4	54,5
CASTILLA-LA MANCHA	59,9	68,1	71,9	69,8	67,0	58,5
Albacete.....	61,1	73,7	80,7	78,1	74,1	64,3
Ciudad Real.....	65,1	75,0	75,7	74,2	68,9	60,7
Cuenca.....	40,4	43,9	49,3	48,5	47,3	44,6
Guadalajara.....	60,2	62,7	69,4	66,7	64,2	51,7
Toledo.....	62,2	69,5	72,1	69,7	69,0	60,4
CASTILLA Y LEON	56,2	60,4	63,3	62,5	58,9	52,5
Avila.....	31,5	36,5	37,5	37,6	37,6	30,4
Burgos.....	54,0	59,4	61,0	60,4	61,0	51,4
León.....	85,2	89,6	97,3	90,5	81,7	80,0
Palencia.....	67,1	72,7	71,2	72,5	60,8	53,7
Salamanca.....	46,4	49,9	52,1	51,9	53,1	44,4
Segovia.....	50,0	53,4	55,1	56,9	51,1	47,8
Soria.....	45,3	52,7	53,3	57,0	50,2	46,6
Valladolid.....	50,0	55,0	56,3	57,0	56,5	47,5
Zamora.....	31,3	30,1	37,2	40,7	36,1	33,1
CATALUÑA	77,4	81,8	83,8	82,0	75,2	65,3
Barcelona.....	78,1	82,4	84,8	83,1	76,2	65,9
Gerona.....	84,9	88,9	89,7	86,8	78,4	68,2
Lérida.....	65,6	71,3	71,7	73,6	72,1	62,3
Tarragona.....	71,1	75,6	76,5	72,0	64,7	58,1
COMUNIDAD VALENCIANA	76,3	79,8	82,7	80,0	72,6	64,9
Alicante.....	62,0	65,3	66,0	61,5	54,0	49,3
Castellón.....	76,1	78,5	80,4	77,9	63,5	61,4
Valencia.....	83,9	87,7	92,0	90,0	84,0	73,6
EXTREMADURA	39,7	44,1	44,6	44,3	45,0	39,4
Badajoz.....	42,5	45,9	46,4	47,5	47,9	42,2
Cáceres.....	35,8	41,5	42,1	39,8	40,9	35,3
GALICIA	45,2	49,4	52,3	50,8	48,3	43,7
La Coruña.....	45,2	48,5	51,8	50,0	47,3	43,0
Lugo.....	32,7	37,9	37,9	38,7	37,0	34,2
Orense.....	36,9	43,7	48,0	47,4	46,8	39,1
Pontevedra.....	54,4	58,0	61,0	58,2	54,7	50,4
MADRID	46,5	48,8	52,5	50,1	47,2	43,1
Madrid.....	46,5	48,8	52,5	50,1	47,2	43,1
MURCIA	75,6	84,9	90,9	86,7	74,7	67,4
Murcia.....	75,6	84,9	90,9	86,7	74,7	67,4
NAVARRA	67,9	78,3	76,8	79,4	75,1	67,5
Navarra.....	67,9	78,3	76,8	79,4	75,1	67,5
PAIS VASCO	75,9	80,4	82,6	78,8	71,5	64,6
Alava.....	70,2	79,2	79,2	74,7	70,1	61,3
Guipúzcoa.....	79,4	84,8	86,2	83,8	75,9	68,0
Vizcaya.....	75,5	78,2	81,5	77,0	69,4	63,7
RIOJA (LA)	54,3	61,0	64,4	62,1	55,7	53,0
La Rioja.....	54,3	61,0	64,4	62,1	55,7	53,0
Ceuta.....	51,1	55,1	48,6	48,6	38,8	40,4
Melilla.....	27,8	48,0	49,1	44,0	45,7	36,0

INDICE DE INCIDENCIA = $\frac{\text{Accidentes x 1.000}}{\text{N}^\circ \text{ medio de personas expuestas.}}$

I.1.3. INDICES DE FRECUENCIA POR SECTOR Y DIVISION DE ACTIVIDAD

SECTOR Y DIVISION DE ACTIVIDAD	1988	1989	1990	1991	1992	1993
TOTAL	34,5	36,3	37,7	37,0	33,8	30,4
SECTORES						
Agrario.....	12,6	12,0	11,9	11,3	10,6	10,9
No agrario.....	40,5	42,3	43,5	42,4	38,7	34,3
Industria.....	63,6	66,1	67,8	67,0	62,4	51,3
Construcción.....	71,9	72,9	76,9	77,0	68,4	73,0
Servicios.....	20,9	22,5	23,7	23,4	22,4	21,2
DIVISIONES DE ACTIVIDAD						
Agricultura, ganadería, caza, silvicultura y pesca.....	12,6	12,0	11,9	11,3	10,6	10,9
Energía y agua.....	79,7	82,5	80,8	78,5	73,7	65,4
Extrac. y transform. min. no energéticos. Ind. química.....	52,8	54,5	55,9	54,7	48,5	43,6
Ind. transformadoras metales. Mecánica precisión.....	82,7	86,7	90,4	90,5	85,1	61,2
Otras industrias manufactureras.....	51,9	53,1	53,9	52,8	49,4	45,4
Construcción.....	71,9	72,9	76,9	77,0	68,4	73,0
Comercio, restaurantes y hostelería. Reparaciones.....	27,5	30,4	31,8	31,1	29,4	27,1
Transporte y comunicaciones.....	33,7	36,5	39,5	39,5	38,6	36,6
Instituc. financieras, seguros, serv. a empresas y alquileres.....	7,7	6,5	7,4	7,8	7,8	8,4
Otros servicios.....	14,5	15,9	16,8	17,3	16,7	16,6

$$\text{INDICE DE FRECUENCIA} = \frac{\text{Accidentes x 1.000.000}}{\text{Horas-hombre trabajadas}}$$

I.1.4. INDICES DE FRECUENCIA POR COMUNIDAD AUTONOMA. SECTOR NO AGRARIO

COMUNIDAD AUTONOMA	1988	1989	1990	1991	1992	1993
TOTAL.....	40,5	42,3	43,5	42,4	38,7	34,3
Andalucía.....	41,4	42,9	45,2	45,2	40,5	35,4
Aragón.....	38,9	40,1	41,0	37,8	34,6	28,7
Asturias.....	52,4	56,8	56,0	58,2	51,9	43,0
Baleares.....	42,1	42,6	42,8	41,3	37,5	35,8
Canarias.....	43,1	41,4	37,8	35,7	33,4	31,2
Cantabria.....	36,2	41,7	42,0	41,4	37,7	34,2
Castilla-La Mancha.....	40,3	44,9	46,1	44,9	42,4	37,0
Castilla y León.....	41,3	43,2	44,0	43,3	39,5	35,0
Cataluña.....	45,9	47,8	48,8	47,7	43,7	38,0
Comunidad Valenciana.....	47,5	48,6	49,5	48,3	43,9	38,7
Extremadura.....	31,6	35,2	34,8	34,0	34,0	29,4
Galicia.....	35,7	37,6	38,5	36,8	33,6	30,0
Madrid.....	26,8	27,8	29,9	28,6	27,0	24,7
Murcia.....	48,6	53,2	56,2	53,8	45,2	39,6
Navarra.....	43,4	49,0	47,8	49,5	46,0	41,5
País Vasco.....	44,2	46,5	48,0	46,4	41,9	38,0
Rioja (La).....	34,2	38,1	40,2	38,8	34,6	32,2

$$\text{INDICE DE FRECUENCIA} = \frac{\text{Accidentes x 1.000.000}}{\text{Horas-hombre trabajadas}}$$

I.1.5. INDICES DE GRAVEDAD POR SECTOR Y DIVISION DE ACTIVIDAD

SECTOR Y DIVISION DE ACTIVIDAD	1988	1989	1990	1991	1992	1993
TOTAL	0,85	0,86	0,90	0,90	0,85	0,83
SECTORES						
Agrario.....	0,38	0,36	0,36	0,36	0,34	0,37
No agrario.....	0,98	0,98	1,02	1,02	0,95	0,92
Industria.....	1,47	1,45	1,50	1,51	1,46	1,30
Construcción.....	1,78	1,78	1,87	1,89	1,75	2,02
Servicios.....	0,53	0,56	0,59	0,60	0,58	0,59
DIVISIONES DE ACTIVIDAD						
Agricultura, ganadería, caza, silvicultura y pesca.....	0,38	0,36	0,36	0,36	0,34	0,37
Energía y agua.....	2,35	2,47	2,48	2,69	2,39	2,13
Extrac. y transform. min. no energéticos. Ind. química.....	1,23	1,23	1,25	1,27	1,18	1,11
Ind. transformadoras metales. Mecánica precisión.....	1,83	1,79	1,90	1,91	1,90	1,53
Otras industrias manufactureras.....	1,18	1,15	1,17	1,16	1,13	1,12
Construcción.....	1,78	1,78	1,87	1,89	1,75	2,02
Comercio, restaurantes y hostelería. Reparaciones.....	0,61	0,64	0,68	0,66	0,66	0,67
Transporte y comunicaciones.....	0,95	0,99	1,08	1,16	1,11	1,08
Instituc. financieras, seguros, serv. a empresas y alquileres...	0,20	0,17	0,19	0,21	0,21	0,24
Otros servicios.....	0,44	0,48	0,52	0,54	0,50	0,52

$$\text{INDICE DE GRAVEDAD} = \frac{\text{Total días perdidos} \times 1.000}{\text{Horas-hombre trabajadas}}$$

I.1.6. INDICES DE GRAVEDAD POR COMUNIDAD AUTONOMA. SECTOR NO AGRARIO

COMUNIDAD AUTONOMA	1988	1989	1990	1991	1992	1993
TOTAL	0,98	0,98	1,02	1,02	0,95	0,92
Andalucía.....	0,98	1,00	1,08	1,11	1,02	1,02
Aragón.....	0,85	0,87	0,92	0,91	0,84	0,72
Asturias.....	1,58	1,67	1,67	1,87	1,63	1,36
Baleares.....	0,97	0,95	0,90	0,96	0,90	0,82
Canarias.....	0,96	0,94	0,87	0,80	0,76	0,78
Cantabria.....	1,00	1,12	1,11	1,17	1,08	0,98
Castilla-La Mancha.....	0,96	1,02	1,09	1,00	0,98	1,02
Castilla y León.....	1,03	1,10	1,10	1,11	1,05	1,02
Cataluña.....	1,09	1,04	1,07	1,05	0,98	0,91
Comunidad Valenciana.....	1,05	1,03	1,03	1,04	1,01	0,95
Extremadura.....	0,83	0,88	0,89	0,85	0,86	0,87
Galicia.....	0,98	1,01	1,05	1,07	1,01	0,91
Madrid.....	0,64	0,64	0,71	0,67	0,66	0,73
Murcia.....	1,06	1,15	1,26	1,16	1,04	0,90
Navarra.....	1,04	1,13	1,19	1,24	1,13	1,04
País Vasco.....	1,16	1,21	1,25	1,24	1,14	1,09
Rioja (La).....	0,83	0,86	0,92	0,94	0,80	0,78

$$\text{INDICE DE GRAVEDAD} = \frac{\text{Total días perdidos} \times 1.000}{\text{Horas-hombre trabajadas}}$$

I.1.7. DURACION MEDIA DE LAS BAJAS POR SECTOR Y RAMA DE ACTIVIDAD

SECTOR Y RAMA DE ACTIVIDAD	1988	1989	1990	1991	1992	1993
TOTAL	24,6	23,7	23,9	24,4	25,0	27,3
SECTORES						
Agrario.....	30,4	29,8	30,1	31,7	31,7	34,2
No agrario.....	24,1	23,2	23,5	24,0	24,6	26,8
Industria.....	23,1	21,9	22,1	22,5	23,4	25,4
Construcción.....	24,8	24,4	24,4	24,6	25,5	27,6
Servicios.....	25,5	24,8	25,1	25,6	25,7	27,8
RAMAS						
Agricultura, ganadería, caza y silvicultura.....	30,0	29,0	29,2	30,7	30,8	33,2
Pesca y acuicultura.....	33,4	35,0	34,9	36,5	36,3	39,1
Extracción y aglomeración de carbón.....	29,3	29,8	30,4	35,3	33,0	32,6
Extrac. de petróleo, gas, uranio y torio.....	26,0	24,6	31,5	33,7	35,2	32,4
Extracción de minerales no energéticos.....	26,3	27,0	26,6	29,2	28,8	28,8
Industria de alimentos, bebidas y tabaco.....	22,7	21,4	21,9	22,4	22,7	25,0
Industria textil y de la confección.....	22,2	20,7	21,0	21,7	21,5	22,5
Industria del cuero y del calzado.....	22,0	20,7	20,3	20,5	22,5	20,9
Industria de la madera y corcho. Cestería.....	23,5	22,9	22,3	22,9	24,0	25,6
Industria del papel. Artes gráficas. Edición.....	23,7	22,2	22,2	20,9	24,1	25,0
Coquerías. Refinerías. Trat. combus. nucleares.....	30,3	34,2	33,1	34,0	37,8	38,0
Industria química.....	23,4	22,3	21,9	22,4	23,1	23,9
Fabric. productos de caucho y mat. plásticas.....	22,4	20,8	21,2	21,5	22,4	24,1
Fabric. de productos minerales no metálicos.....	22,0	21,2	21,1	21,7	23,6	24,5
Metalurgia.....	23,6	23,1	23,5	24,9	25,6	28,1
Fabric. productos metálicos excep. maquin.....	21,7	20,0	20,4	20,4	21,8	24,2
Construcción maquinaria y equipo mecánico.....	21,0	19,7	20,3	20,1	21,1	24,6
Fabric. máq. ofic. ,mat. informá. y electrónico.....	23,0	20,2	21,1	20,7	22,0	27,1
Fabric. de maquinaria y material eléctrico.....	23,6	22,4	22,6	22,2	23,5	23,9
Fabric. instr. médicos, precisión y similares.....	22,4	19,7	21,6	20,9	20,8	27,3
Fabricación de automóviles y remolques.....	22,3	20,9	20,7	21,2	22,0	26,4
Fabricación de otro material de transporte.....	24,8	23,8	23,6	25,1	26,0	26,4
Fabric. de muebles. Otras manufac. Reciclaje.....	22,9	22,0	21,9	21,9	22,7	25,1
Produc. y distr. de electricidad, gas y agua.....	30,0	30,2	32,0	29,7	30,0	32,1
Construcción.....	24,8	24,4	24,4	24,6	25,5	27,6
Venta y reparac. vehiculos. Venta combust.....	20,9	19,8	19,9	20,2	21,4	24,6
Comercio al por mayor. Interm. del comercio.....	23,8	22,6	22,8	23,0	23,6	26,0
Comercio al por menor. Reparac. domésticas.....	21,7	20,3	20,3	20,1	21,6	23,8
Hostelería.....	22,1	21,3	21,8	20,9	22,8	25,2
Transporte terrestre y por tubería.....	27,4	26,1	26,5	28,5	28,0	28,9
Transporte marítimo y fluvial.....	36,1	38,4	36,2	39,2	38,7	41,3
Transporte aéreo y espacial.....	26,2	24,9	25,2	27,2	26,7	28,9
Activ. anexas a transportes. Comunicaciones.....	30,2	30,0	30,4	32,0	30,7	30,0
Instituciones financieras y seguros.....	27,6	27,6	28,4	32,3	32,7	35,0
Inmobiliarias. Alquiler de bienes muebles.....	25,6	24,6	25,0	24,9	25,5	29,8
Activ. informáticas. Investigac. y desarrollo.....	24,8	24,8	25,0	32,3	26,7	29,9
Otras actividades empresariales.....	25,0	24,0	24,8	24,9	24,5	27,1
Admón. Pública. Defensa. Seg. Soc. Organ. extr.....	33,5	34,5	34,8	35,8	32,7	32,2
Educación.....	30,1	30,4	31,0	29,9	29,5	30,7
Activ. sanitarias y veterin. Serv. sociales.....	32,9	33,7	34,7	36,6	35,3	36,6
Actividades de saneamiento público.....	28,4	28,1	28,3	23,4	24,2	26,6
Activ. asociativas, recreativas y culturales.....	29,8	29,0	29,2	31,3	30,0	32,6
Activ. diversas de servicios personales.....	24,5	24,9	23,8	24,4	24,3	27,1
Hogares que emplean personal doméstico.....	37,5	31,6	30,0	31,6	30,5	35,9

$$\text{DURACION MEDIA DE LAS BAJAS} = \frac{\text{Total días perdidos}}{\text{Accidentes}}$$

I.1.8. DURACION MEDIA DE LAS BAJAS POR COMUNIDAD AUTONOMA Y PROVINCIA

COMUNIDAD AUTONOMA Y PROVINCIA	1988	1989	1990	1991	1992	1993
TOTAL.....	24,6	23,7	23,9	24,4	25,0	27,3
ANDALUCIA	24,5	23,9	24,4	25,4	25,8	29,6
Almería	24,7	23,8	24,6	29,5	30,0	29,7
Cádiz	26,6	24,4	23,0	24,3	25,2	29,2
Córdoba	23,5	22,7	22,3	23,9	25,1	30,2
Granada	28,9	29,1	28,8	27,4	27,5	34,1
Huelva	24,0	23,5	26,3	26,8	24,8	29,1
Jaén	25,3	23,6	25,9	26,7	25,7	29,5
Málaga	23,2	23,3	23,3	25,0	26,4	28,9
Sevilla	23,3	23,3	24,2	24,5	25,0	28,4
ARAGON	22,4	22,3	22,9	24,7	24,8	25,5
Huesca	22,5	22,2	22,3	25,2	26,2	25,3
Teruel	26,0	24,2	25,9	25,7	25,0	27,2
Zaragoza	21,6	21,9	22,5	24,4	24,5	25,3
ASTURIAS	30,8	30,0	30,3	33,1	31,9	32,2
Asturias	30,8	30,0	30,3	33,1	31,9	32,2
BALEARES	23,2	22,6	21,3	23,4	24,3	23,3
Balears	23,2	22,6	21,3	23,4	24,3	23,3
CANARIAS	22,7	23,1	23,2	22,8	23,0	25,2
Las Palmas	24,0	24,0	24,2	22,8	22,8	24,2
S.C.Tenerife	20,9	22,0	21,9	22,6	23,1	26,4
CANTABRIA	28,3	27,6	26,9	29,2	30,2	29,7
Cantabria	28,3	27,6	26,9	29,2	30,2	29,7
CASTILLA-LA MANCHA	25,0	23,9	24,3	23,1	23,9	28,3
Albacete	25,0	25,0	26,4	23,6	24,9	28,4
Ciudad Real	25,0	23,0	23,2	22,3	23,0	27,6
Cuenca	25,6	27,3	24,9	25,8	25,7	34,5
Guadalajara	24,1	24,2	24,4	23,2	23,3	29,9
Toledo	25,1	23,0	23,6	22,6	23,7	28,0
CASTILLA Y LEON	25,8	26,1	25,7	26,5	27,3	29,9
Ávila	29,9	28,0	27,1	30,5	33,5	36,3
Burgos	27,1	25,0	25,5	26,5	25,7	27,4
León	24,0	26,3	25,1	27,4	28,4	29,5
Palencia	27,2	26,1	26,3	26,7	28,0	28,8
Salamanca	25,1	25,1	23,8	23,9	25,5	29,1
Segovia	27,2	23,9	22,6	26,3	27,8	36,3
Soria	27,1	25,1	26,2	26,1	28,0	29,1
Valladolid	26,7	27,7	27,9	26,1	26,4	30,3
Zamora	25,0	26,3	26,6	25,4	28,4	31,5
CATALUÑA	24,0	22,1	22,2	22,2	22,7	24,0
Barcelona	23,8	21,7	21,9	21,8	22,2	23,6
Gerona	24,8	24,0	24,5	25,2	25,0	26,4
Lérida	24,2	22,1	21,7	22,9	23,6	25,8
Tarragona	24,9	23,5	22,7	22,9	24,8	24,5
COMUNIDAD VALENCIANA	22,5	21,6	21,2	21,8	23,3	24,8
Alicante	22,8	22,2	22,5	22,9	23,8	23,9
Castellón	22,5	21,8	20,6	22,2	23,7	23,9
Valencia	22,4	21,3	20,8	21,2	23,1	25,4
EXTREMADURA	27,7	26,1	27,1	26,2	26,7	31,1
Badajoz	26,9	24,4	24,6	25,0	25,9	29,9
Cáceres	29,2	28,7	31,0	28,2	28,0	33,1
GALICIA	28,3	27,8	28,1	29,9	30,8	31,3
La Coruña	28,1	28,6	27,7	31,2	32,2	29,8
Lugo	31,2	29,6	29,6	30,3	31,9	36,0
Orense	29,1	29,3	32,1	30,1	29,4	32,5
Pontevedra	27,5	26,0	27,1	28,4	29,5	31,0
MADRID	24,1	23,0	23,7	23,5	24,3	29,7
Madrid	24,1	23,0	23,7	23,5	24,3	29,7
MURCIA	22,5	22,1	22,6	21,6	23,1	22,7
Murcia	22,5	22,1	22,6	21,6	23,1	22,7
NAVARRA	24,4	23,2	25,3	25,2	25,0	25,8
Navarra	24,4	23,2	25,3	25,2	25,0	25,8
PAIS VASCO	26,5	26,2	26,4	26,9	27,4	28,9
Álava	25,8	25,6	25,8	26,7	27,8	29,1
Guipúzcoa	27,7	26,8	27,6	27,6	28,0	30,4
Vizcaya	25,9	26,0	25,7	26,5	26,9	27,8
RIOJA (LA)	25,3	23,5	23,3	25,0	24,1	25,2
La Rioja	25,3	23,5	23,3	25,0	24,1	25,2
Ceuta	27,7	25,9	25,8	29,6	32,8	31,6
Melilla	30,2	23,1	25,2	29,3	30,2	32,1

$$\text{DURACION MEDIA DE LAS BAJAS} = \frac{\text{Total días perdidos}}{\text{Accidentes}}$$

I.1.9. INDICES DE INCIDENCIA DE ACCIDENTES MORTALES POR SECTOR Y RAMA DE ACTIVIDAD

SECTOR Y RAMA DE ACTIVIDAD	1988	1989	1990	1991	1992	1993
TOTAL	13,90	14,72	14,24	13,39	12,14	11,00
SECTORES						
Agrario.....	10,22	11,21	13,00	13,48	10,98	7,76
No agrario.....	14,70	15,42	14,46	13,38	12,32	11,50
Industria.....	15,65	16,68	14,75	14,27	14,02	12,79
Construcción.....	35,52	34,07	33,89	31,28	27,99	29,02
Servicios.....	10,26	11,02	10,38	9,47	8,76	8,30
RAMAS						
Agricultura, ganadería, caza y silvicultura.....	6,81	6,91	8,45	7,82	8,18	4,82
Pesca y acuicultura.....	64,20	74,62	80,38	96,00	50,30	47,94
Extracción y aglomeración de carbón.....	85,64	81,76	63,70	51,47	60,15	55,88
Extrac. de petróleo, gas, uranio y torio.....	47,73	45,83	-	61,27	-	-
Extracción de minerales no energéticos.....	74,37	76,52	58,22	59,09	32,57	44,34
Industria de alimentos, bebidas y tabaco.....	14,95	17,74	15,45	14,53	13,13	10,77
Industria textil y de la confección.....	3,81	4,73	6,91	3,68	2,01	6,12
Industria del cuero y del calzado.....	6,12	6,06	3,01	6,53	-	5,84
Industria de la madera y corcho. Cestería.....	10,98	7,22	7,21	11,31	9,02	11,56
Industria del papel. Artes gráficas. Edición.....	10,06	16,55	8,49	5,92	8,14	8,74
Coquerías. Refinerías. Trat. combus. nucleares.....	8,72	33,76	15,83	8,27	18,73	20,12
Industria química.....	10,97	9,71	13,82	9,89	8,54	7,44
Fabric. productos de caucho y mat. plásticas.....	17,95	11,58	8,57	10,20	11,84	13,03
Fabric. de productos minerales no metálicos.....	24,43	25,96	17,36	24,95	27,27	27,17
Metalurgia.....	14,97	20,06	18,73	15,72	14,59	15,43
Fabric. productos metálicos excep. maquin.....	22,15	21,28	21,32	25,30	24,35	21,01
Construcción maquinaria y equipo mecánico.....	11,47	7,54	9,44	9,13	11,58	6,79
Fabric. máq. ofic., mat. informá. y electrónico.....	-	12,92	18,79	6,34	9,97	14,04
Fabric. de maquinaria y material eléctrico.....	32,07	33,46	23,37	29,92	23,07	7,77
Fabric. instr. médicos, precisión y similares.....	2,89	8,16	8,00	2,81	3,05	-
Fabricación de automóviles y remolques.....	4,43	7,91	4,39	4,44	11,88	6,44
Fabricación de otro material de transporte.....	14,72	21,02	18,65	4,79	13,34	18,59
Fabric. de muebles. Otras manufac. Reciclaje.....	7,27	11,28	6,52	10,11	10,11	9,13
Produc. y distr. de electricidad, gas y agua.....	27,68	20,49	32,71	24,45	21,51	19,72
Construcción.....	35,52	34,07	33,89	31,28	27,99	29,02
Venta y reparac. vehículos. Venta combust.....	15,58	26,43	9,46	18,64	11,84	10,40
Comercio al por mayor. Interm. del comercio.....	14,23	17,03	17,75	12,40	10,75	10,21
Comercio al por menor. Reparac. domésticas.....	6,15	5,04	5,75	4,06	4,33	5,07
Hostelería.....	4,66	5,85	2,83	3,88	3,90	3,50
Transporte terrestre y por tubería.....	43,83	47,24	54,19	52,95	43,22	45,08
Transporte marítimo y fluvial.....	45,10	30,57	15,24	25,76	18,08	87,29
Transporte aéreo y espacial.....	3,26	31,30	19,96	19,83	20,01	21,15
Activ. anexas a transportes. Comunicaciones.....	14,57	17,98	7,48	7,96	17,98	16,86
Instituciones financieras y seguros.....	5,95	4,54	6,67	9,24	5,53	3,68
Inmobiliarias. Alquiler de bienes muebles.....	11,45	11,06	5,83	16,21	10,30	14,19
Activ. informáticas. Investigac. y desarrollo.....	-	7,84	13,80	6,30	22,72	5,34
Otras actividades empresariales.....	7,06	6,89	6,55	4,35	6,36	5,98
Admón. Pública. Defensa. Seg. Soc. Organ. extr.....	5,61	4,94	6,61	5,33	5,68	5,06
Educación.....	2,17	2,79	4,06	4,46	3,30	1,60
Activ. sanitarias y veterin. Servic. sociales.....	8,26	6,62	4,35	4,32	4,76	3,97
Actividades de saneamiento público.....	17,80	15,19	26,86	6,33	18,61	13,86
Activ. asociativas, recreativas y culturales.....	5,15	2,25	5,53	3,70	3,93	3,34
Activ. diversas de servicios personales.....	-	1,05	1,94	-	1,81	0,93
Hogares que emplean personal doméstico.....	27,56	87,79	53,96	48,12	31,93	21,58

INDICE DE INCIDENCIA = $\frac{\text{Accidentes mortales} \times 100.000}{\text{N}^\circ \text{ medio de personas expuestas}}$

I.I.10 INDICES DE INCIDENCIA DE ACCIDENTES MORTALES POR COMUNIDAD AUTONOMA Y PROVINCIA

COMUNIDAD AUTONOMA Y PROVINCIA	1988	1989	1990	1991	1992	1993
TOTAL.....	13,90	14,72	14,24	13,39	12,14	11,00
ANDALUCIA	11,32	11,64	11,69	11,44	10,23	8,53
Almería	14,76	10,04	18,42	12,33	15,98	14,61
Cádiz	11,08	10,41	11,82	11,23	13,31	7,19
Córdoba	9,09	11,45	7,66	10,68	6,54	6,14
Granada	7,95	9,78	10,96	8,67	4,98	9,81
Huelva	13,95	21,18	13,78	20,20	15,79	12,30
Jaén	11,19	11,51	14,09	6,49	10,80	7,34
Málaga	11,61	9,89	10,35	11,89	11,29	7,88
Sevilla	12,06	11,84	11,27	11,55	8,61	7,78
ARAGON	17,53	15,53	20,33	18,04	16,05	14,46
Huesca	22,71	15,69	32,26	20,90	19,44	24,33
Teruel	15,56	13,31	29,10	34,69	27,48	2,82
Zaragoza	16,70	15,87	16,15	14,69	13,49	14,12
ASTURIAS	29,23	32,22	19,82	24,59	20,48	22,36
Asturias	29,23	32,22	19,82	24,59	20,48	22,36
BALEARES	8,42	14,72	13,25	11,09	7,86	7,70
Balears	8,42	14,72	13,25	11,09	7,86	7,70
CANARIAS	12,03	9,09	9,72	7,53	8,07	11,78
Las Palmas	14,06	6,89	8,88	6,97	10,18	15,06
S.C.Tenerife	9,69	11,63	10,66	8,14	5,79	8,21
CANTABRIA	20,69	16,70	24,85	20,02	22,98	8,29
Cantabria	20,69	16,70	24,85	20,02	22,98	8,29
CASTILLA-LA MANCHA	16,06	22,43	15,87	12,40	13,32	11,75
Albacete	10,82	16,26	5,64	13,78	5,67	8,86
Ciudad Real	12,78	24,19	17,13	18,84	17,13	8,94
Cuenca	22,75	22,26	12,12	16,59	19,24	12,11
Guadalajara	36,09	20,45	22,38	13,33	23,79	18,90
Toledo	12,98	25,56	20,64	4,35	9,41	13,24
CASTILLA Y LEON	18,59	16,93	18,80	18,11	13,70	16,88
Avila	6,08	14,92	5,94	11,87	6,08	36,70
Burgos	20,87	26,72	18,25	17,93	13,89	13,18
León	26,26	13,19	27,68	26,20	18,12	16,78
Palencia	20,84	29,38	23,98	16,49	21,94	15,08
Salamanca	15,30	10,16	12,77	13,94	11,36	11,50
Segovia	22,70	18,46	26,93	17,62	6,03	12,11
Soria	25,83	20,77	16,41	12,09	12,15	20,63
Valladolid	15,88	13,41	10,29	16,05	8,58	13,16
Zamora	5,04	12,51	29,81	20,02	25,43	33,20
CATALUÑA	12,10	10,85	11,30	10,13	9,80	8,76
Barcelona	10,92	10,34	10,48	9,22	8,57	8,53
Gerona	10,06	8,97	8,73	9,94	13,80	7,29
Lérida	16,30	17,65	18,15	18,91	17,80	11,36
Tarragona	22,09	13,07	17,18	13,23	12,15	10,79
COMUNIDAD VALENCIANA	12,51	13,19	12,14	11,01	10,29	11,72
Alicante	8,72	13,14	12,93	9,27	8,51	9,68
Castellón	19,51	12,73	11,71	14,86	13,96	16,75
Valencia	12,85	13,32	11,83	11,04	10,35	11,57
EXTREMADURA	12,15	12,22	11,85	14,15	15,68	5,76
Badajoz	15,89	14,66	15,01	14,55	13,33	7,59
Cáceres	6,81	8,75	7,41	13,58	19,04	3,19
GALICIA	17,38	28,29	23,42	29,36	21,97	16,06
La Coruña	17,07	19,94	22,62	33,13	20,35	15,69
Lugo	19,19	31,81	19,01	37,21	19,64	18,94
Orense	9,91	22,09	8,21	15,18	18,37	11,67
Pontevedra	19,65	38,54	31,67	26,38	26,09	16,71
MADRID	10,29	10,54	11,48	9,84	9,30	7,94
Madrid	10,29	10,54	11,48	9,84	9,30	7,94
MURCIA	15,05	23,77	17,71	9,94	10,36	13,40
Murcia	15,05	23,77	17,71	9,94	10,36	13,40
NAVARRA	19,81	16,02	20,37	17,27	15,13	15,81
Navarra	19,81	16,02	20,37	17,27	15,13	15,81
PAIS VASCO	19,16	20,27	19,68	17,98	17,27	15,09
Alava	21,39	14,38	12,69	12,48	15,82	17,43
Guipúzcoa	20,63	21,08	25,16	23,69	23,51	12,24
Vizcaya	17,61	21,55	18,53	16,25	14,01	16,06
RIOJA (LA)	23,62	19,55	21,99	16,00	20,74	9,17
La Rioja	23,62	19,55	21,99	16,00	20,74	9,17
Ceuta	11,53	-	-	20,39	-	10,21
Melilla	-	-	-	-	25,20	36,29

INDICE DE INCIDENCIA = $\frac{\text{Accidentes mortales} \times 100.000}{\text{N}^\circ \text{ medio de personas expuestas}}$

I.I.11. INDICES DE FRECUENCIA DE ACCIDENTES MORTALES POR SECTOR Y DIVISION DE ACTIVIDAD

SECTOR Y DIVISION DE ACTIVIDAD	1988	1989	1990	1991	1992	1993
TOTAL.....	7,67	8,09	7,83	7,41	6,67	6,12
SECTORES						
Agrario.....	4,67	5,21	5,94	6,14	4,65	3,48
No agrario.....	8,50	8,79	8,25	7,68	7,09	6,65
Industria.....	9,07	9,46	8,40	8,20	8,05	7,40
Construcción.....	19,73	18,93	18,83	17,61	15,80	16,43
Servicios.....	5,97	6,32	5,97	5,45	5,06	4,81
DIVISIONES DE ACTIVIDAD						
Agricultura, ganadería, caza, silvicultura y pesca.....	4,67	5,21	5,94	6,14	4,65	3,48
Energía y agua.....	26,40	23,73	23,65	18,53	18,39	17,36
Extrac. y transform. min. no energéticos. Ind. química.....	11,12	11,53	10,28	10,94	9,56	9,68
Ind. transformadoras metales. Mecánica precisión.....	9,50	9,83	8,99	9,02	10,08	7,37
Otras industrias manufactureras.....	5,64	6,56	5,34	5,23	4,69	5,26
Construcción.....	19,73	18,93	18,83	17,61	15,80	16,43
Comercio, restaurantes y hostelería. Reparaciones.....	5,08	5,99	4,82	4,37	3,78	3,71
Transporte y comunicaciones.....	18,23	20,11	19,57	19,93	18,36	20,38
Instituc. financieras, seguros, serv. a empresas y alquileres..	4,17	3,90	3,64	4,23	3,57	2,51
Otros servicios.....	3,33	3,09	3,90	2,87	3,25	2,85

$$\text{INDICE DE FRECUENCIA} = \frac{\text{Accidentes mortales} \times 100.000.000}{\text{Horas-hombre trabajadas}}$$

I.I.12. INDICES DE FRECUENCIA DE ACCIDENTES MORTALES POR COMUNIDAD AUTONOMA. SECTOR NO AGRARIO

COMUNIDAD AUTONOMA	1988	1989	1990	1991	1992	1993
TOTAL.....	8,50	8,79	8,25	7,68	7,09	6,65
Andalucía.....	8,82	8,50	8,18	8,17	6,80	6,12
Aragón.....	10,14	8,76	11,00	9,98	8,56	9,15
Asturias.....	18,10	19,30	10,48	15,40	12,47	14,53
Baleares.....	4,79	8,20	7,01	6,60	4,05	3,36
Canarias.....	5,97	5,33	4,51	4,36	5,08	7,20
Cantabria.....	11,72	11,04	12,76	12,64	13,40	4,49
Castilla-La Mancha.....	9,86	14,18	9,30	7,65	7,56	6,75
Castilla y León.....	12,46	10,09	11,56	11,40	8,15	10,01
Cataluña.....	6,92	6,26	6,31	5,73	5,38	5,09
Comunidad Valenciana.....	8,02	8,29	7,43	6,62	6,18	6,65
Extremadura.....	10,01	10,47	7,82	8,79	11,13	4,01
Galicia.....	10,13	16,83	13,01	13,12	12,50	9,91
Madrid.....	5,90	5,96	6,50	5,63	5,28	4,59
Murcia.....	10,70	15,40	10,50	5,63	6,48	9,22
Navarra.....	12,76	9,47	11,78	9,76	9,21	10,15
País Vasco.....	10,16	10,76	11,03	9,79	9,98	7,99
Rioja (La).....	13,10	11,10	12,61	6,72	12,72	5,96

$$\text{INDICE DE FRECUENCIA} = \frac{\text{Accidentes mortales} \times 100.000.000}{\text{Horas-hombre trabajadas}}$$

ANEXO I
J. JORNADAS NO TRABAJADAS POR LOS ACCIDENTES OCURRIDOS EN 1.991

J.I.1. JORNADAS NO TRABAJADAS POR ACCIDENTES CON BAJA SEGUN GRAVEDAD POR COMUNIDAD AUTONOMA Y PROVINCIA

AÑO 1991

COMUNIDADES AUTONOMAS Y PROVINCIAS	TOTAL				EN JORNADA DE TRABAJO				IN ITINERE			
	TOTAL	LEVES	GRAVES	MORTALES	TOTAL	LEVES	GRAVES	MORTALES	TOTAL	LEVES	GRAVES	MORTALES
T O T A L	18472179	16747267	1722611	2.301	16785145	15401937	1381410	1.798	1687034	1345330	341.201	503
ANDALUCIA	2.778937	2.477646	300.855	436	2.515307	2.278300	236.589	418	263.630	199.346	64.266	18
ALMERIA.....	172.922	149.474	23.448	-	154.281	136.664	17.617	-	18.641	12.810	5.831	-
CADIZ.....	352.305	334.432	17.873	-	323.940	309.825	14.115	-	28.365	24.607	3.758	-
CORDOBA.....	278.505	249.736	28.766	23	258.740	234.648	24.069	23	19.765	15.088	4.677	-
GRANADA.....	243.802	208.304	35.490	8	220.709	193.250	27.451	8	23.093	15.054	8.039	-
HUELVA.....	242.363	219.451	22.897	15	229.866	210.833	19.018	15	12.497	8.618	3.879	-
JAEN.....	262.974	235.276	27.698	-	244.173	220.740	23.433	-	18.801	14.536	4.265	-
MALAGA.....	423.611	385.454	37.770	387	371.719	343.503	27.847	369	51.892	41.951	9.923	18
SEVILLA.....	802.455	695.519	106.933	3	711.879	628.837	83.039	3	90.576	66.682	23.894	-
ARAGON	530.230	476.734	53.487	9	489.409	445.284	44.116	9	40.821	31.450	9.371	-
HUESCA.....	80.579	70.495	10.082	2	74.751	66.309	8.440	2	5.828	4.186	1.642	-
TERUEL.....	71.666	62.654	9.012	-	68.775	60.620	8.155	-	2.891	2.034	857	-
ZARAGOZA.....	377.985	343.585	34.393	7	345.883	318.355	27.521	7	32.102	25.230	6.872	-
ASTURIAS	841.378	806.634	34.643	101	800.662	771.233	29.328	101	40.716	35.401	5.315	-
ASTURIAS.....	841.378	806.634	34.643	101	800.662	771.233	29.328	101	40.716	35.401	5.315	-
BALEARES	390.664	341.264	49.398	2	345.728	305.758	39.968	2	44.936	35.506	9.430	-
BALEARES.....	390.664	341.264	49.398	2	345.728	305.758	39.968	2	44.936	35.506	9.430	-
CANARIAS	538.843	482.956	55.875	12	489.401	443.433	45.957	11	49.442	39.523	9.918	1
LAS PALMAS.....	297.254	269.691	27.551	12	267.472	246.150	21.311	11	29.782	23.541	6.240	1
S.C.TENERIFE.....	241.589	213.265	28.324	-	221.929	197.283	24.646	-	19.660	15.982	3.678	-
CANTABRIA	269.986	233.950	35.974	62	246.113	215.017	31.034	62	23.873	18.933	4.940	-
CANTABRIA.....	269.986	233.950	35.974	62	246.113	215.017	31.034	62	23.873	18.933	4.940	-
CASTILLA-LA MANCHA	623.195	563.507	59.685	3	583.778	532.518	51.257	3	39.417	30.989	8.428	-
ALBACETE.....	143.276	137.522	5.754	-	133.802	129.129	4.673	-	9.478	8.393	1.081	-
CIUDAD REAL.....	171.307	147.093	24.211	3	158.490	137.739	20.748	3	12.817	9.354	3.463	-
CUENCA.....	57.240	49.484	7.756	-	52.695	46.271	6.424	-	4.545	3.213	1.332	-
GUADALAJARA.....	60.740	53.755	6.985	-	57.914	51.358	6.556	-	2.826	2.397	4.429	-
TOLEDO.....	190.632	175.653	14.979	-	180.877	168.021	12.856	-	9.755	7.632	2.123	-
CASTILLA-LEON	1.006559	909.116	97.423	20	950.792	865.180	85.592	20	55.767	43.936	11.831	-
AVILA.....	40.942	37.493	3.437	12	38.705	35.550	3.143	12	2.237	1.943	294	-
BURGOS.....	161.152	143.057	18.095	-	151.444	135.922	15.522	-	9.708	7.135	2.573	-
LEON.....	298.680	280.424	18.256	-	284.043	268.108	15.935	-	14.637	12.316	2.321	-
PALENCIA.....	86.405	75.593	10.812	-	82.215	72.213	10.002	-	4.190	3.380	810	-
SALAMANCA.....	94.992	80.985	13.999	8	89.154	77.455	11.691	8	5.838	3.530	2.308	-
SEGOVIA.....	54.095	46.308	7.787	-	50.898	44.244	6.654	-	3.197	2.064	1.133	-
SORIA.....	38.903	34.803	4.100	-	36.944	33.219	3.725	-	1.959	1.584	375	-
VALLADOLID.....	188.031	171.914	16.117	-	176.063	161.666	14.397	-	11.968	10.248	1.720	-
ZAMORA.....	43.359	38.539	4.820	-	41.326	36.803	4.523	-	2.033	1.736	297	-
CATALUÑA	3.821550	3.540487	280.462	601	3.456945	3.237998	218.373	574	364.605	302.489	62.089	27
BARCELONA.....	2.962284	2.757020	205.246	18	2.673455	2.514474	158.970	11	288.829	242.546	46.276	7
GERONA.....	388.384	355.102	33.275	7	352.094	326.625	25.467	2	36.290	28.477	7.808	5
LERIDA.....	181.723	165.193	15.968	562	169.537	156.115	12.862	560	12.186	9.078	3.106	2
TARRAGONA.....	289.159	263.172	25.973	14	261.859	240.784	21.074	1	27.300	22.388	4.899	13
COMUNIDAD VALENCIANA	1.903583	1.684635	218.860	88	1.705743	1.530128	175.532	83	197.840	154.507	43.328	5
ALICANTE.....	460.705	410.078	50.602	25	411.045	371.040	39.980	25	49.660	39.038	10.622	-
CASTELLON.....	242.480	204.505	37.925	50	221.392	188.985	32.357	50	21.088	15.520	5.568	-
VALENCIA.....	1.200398	1.070052	130.333	13	1.073306	970.103	103.195	8	127.092	99.949	27.138	5
EXTREMADURA	290.792	249.782	41.008	2	270.692	235.574	35.118	-	20.100	14.208	5.890	2
BADAJOZ.....	177.410	149.299	28.109	2	163.141	139.002	24.139	-	14.269	10.297	3.970	2
CACERES.....	113.382	100.483	12.899	-	107.551	96.572	10.979	-	5.831	3.911	1.920	-
GALICIA	1.057304	927.924	129.266	114	945.016	847.602	97.361	53	112.288	80.322	31.905	61
LA CORUÑA.....	422.747	370.828	51.846	73	381.302	341.239	40.051	12	41.445	29.589	11.795	61
LUGO.....	121.339	103.034	18.305	-	110.027	96.112	13.915	-	11.312	6.922	4.390	-
ORENSE.....	111.004	95.085	15.919	-	103.278	89.851	13.427	-	7.726	5.234	2.492	-
PONTEVEDRA.....	402.214	358.977	43.196	41	350.409	320.400	29.968	41	51.805	38.577	13.228	-
MADRID	2.183992	2.011746	171.519	727	1.949200	1.813506	135.334	360	234.792	198.240	36.185	367
MADRID.....	2.183992	2.011746	171.519	727	1.949200	1.813506	135.334	360	234.792	198.240	36.185	367
MURCIA	501.554	450.928	50.621	5	450.928	412.003	38.920	5	50.626	38.925	11.701	-
MURCIA.....	501.554	450.928	50.621	5	450.928	412.003	38.920	5	50.626	38.925	11.701	-
NAVARRA	314.749	283.329	31.420	-	289.593	264.810	24.783	-	25.156	18.519	6.637	-
NAVARRA.....	314.749	283.329	31.420	-	289.593	264.810	24.783	-	25.156	18.519	6.637	-
PAIS VASCO	1.278730	1.183479	95.132	119	1.165313	1.088502	76.714	97	113.417	94.977	18.418	22
ALAVA.....	190.422	167.878	22.528	16	175.892	157.069	18.807	16	14.530	10.809	3.721	-
GUIPUZCOA.....	435.532	406.177	29.280	75	399.675	376.715	22.903	57	35.857	29.462	6.377	18
VIZCAYA.....	652.776	609.424	43.324	28	589.746	554.718	35.004	24	63.030	54.706	8.320	4
RIOJA (LA)	113.579	100.644	12.935	-	106.647	95.061	11.586	-	6.932	5.583	1.349	-
RIOJA (LA).....	113.579	100.644	12.935	-	106.647	95.061	11.586	-	6.932	5.583	1.349	-
CEUTA	15.944	14.625	1.319	-	14.102	12.861	1.241	-	1.842	1.764	78	-
MELILLA	10.610	7.881	2.729	-	9.776	7.169	2.607	-	834	712	122	-

J.I.2. JORNADAS NO TRABAJADAS POR ACCIDENTES CON BAJA SEGUN GRAVEDAD POR SECTOR Y RAMA DE ACTIVIDAD

AÑO 1991

SECTOR Y RAMA DE ACTIVIDAD	TOTAL				EN JORNADA DE TRABAJO				IN ITINERE			
	TOTAL	LEVES	GRAVES	MORTALES	TOTAL	LEVES	GRAVES	MORTALES	TOTAL	LEVES	GRAVES	MORTALES
TOTAL.....	18472179	16747267	1722611	2,301	16785145	15401937	1381410	1,798	1687034	1345330	341,201	503
SECTORES												
AGRARIO.....	1,233421	1,082842	150,543	36	1,151951	1,023975	127,940	36	81,470	58,867	22,603	-
NO AGRARIO.....	17238758	15664425	1572068	2,265	15633194	14377962	1253470	1,762	1605564	1286463	318,598	503
INDUSTRIA.....	7,255573	6,719973	534,876	724	6,739176	6,291020	447,441	715	516,397	428,953	87,435	9
CONSTRUCCION.....	3,641723	3,240818	400,491	414	3,430348	3,083272	346,665	411	211,375	157,546	53,826	3
SERVICIOS.....	6,341462	5,703634	636,701	1,127	5,463670	5,003670	459,364	636	877,792	699,964	177,337	491
RAMAS												
PRODUCCION AGRICOLA.....	690,090	606,077	84,011	2	634,953	565,830	69,121	2	55,137	40,247	14,890	-
P. GANADERA Y SERV.												
AGRARIOS.....	206,067	173,178	32,888	1	192,160	164,239	27,920	1	13,907	8,939	4,968	-
SILVICULTURA Y CAZA.....	113,933	99,869	14,052	12	107,814	95,586	12,216	12	6,119	4,283	1,836	-
PESCA.....	223,331	203,718	19,592	21	217,024	198,320	18,683	21	6,307	5,398	909	-
EXTRAC. Y PREP. COMBUS.												
SOLIDOS.....	512,122	505,239	6,882	1	507,420	500,537	6,882	1	4,702	4,702	-	-
EXTRAC. DE PETROLEO Y												
GAS NATUR. REFIN.....	17,031	15,569	1,462	-	14,865	13,477	1,388	-	2,166	2,092	74	-
ELECTRIC. GAS Y AGUA.....	111,794	97,368	14,399	27	101,015	89,588	11,400	27	10,779	7,780	2,999	-
EXTRAC. DE MINERALES.....	121,785	105,246	16,539	-	115,389	101,747	13,642	-	6,396	3,499	2,897	-
PRODUCC. Y PRIMERA												
TRANSF. DE METAL.....	208,910	197,669	11,222	19	195,880	185,208	10,653	19	13,030	12,461	569	-
IND. PROD. MINERALES												
NO METALICOS.....	521,287	470,385	50,900	2	484,639	444,782	39,856	1	36,648	25,603	11,044	1
INDUSTRIA QUIMICA.....	244,963	227,286	17,674	3	219,308	205,181	14,124	3	25,655	22,105	3,550	-
FABRIC. DE PRODUCT.												
METALICOS.....	1,641413	1,525178	116,182	53	1,551744	1,451067	100,632	45	89,669	74,111	15,550	8
CONST. DE MAQUIN. Y												
EQUIPO MECANICO.....	303,649	283,656	19,967	26	282,911	265,206	17,679	26	20,738	18,450	2,288	-
CONST. DE MAQUIN. Y												
MATER. ELECTRICO.....	515,038	471,285	43,750	3	478,184	440,166	38,015	3	36,854	31,119	5,735	-
MATERIAL ELECTRONICO												
Y MAQUIN. OFICINA.....	70,341	66,351	3,990	-	60,936	58,201	2,735	-	9,405	8,150	1,255	-
CONST. AUTOMOVILES Y												
REPUESTOS.....	289,115	274,204	14,910	1	259,684	248,393	11,290	1	29,431	25,811	3,620	-
CONST. NAVAL Y OTRO												
MATER. DE TRANSP.....	200,334	190,698	9,635	1	185,481	178,840	6,640	1	14,853	11,858	2,995	-
FABRIC. INSTRUMENTOS												
PRECIS. Y OPTICA.....	20,528	19,495	1,033	-	17,884	17,017	867	-	2,644	2,478	166	-
INDUST. DE ALIMENTOS,												
BEBIDAS Y TABACO.....	916,714	843,413	72,715	586	848,294	787,560	60,148	586	68,420	55,853	12,567	-
INDUSTRIA TEXTIL.....	244,575	227,533	17,042	-	220,463	205,509	14,954	-	24,112	22,024	2,088	-
INDUSTRIA DEL CUERO.....	44,711	41,384	3,327	-	39,115	36,849	2,266	-	5,596	4,535	1,061	-
IND. CALZA, VESTIDO												
Y OTRAS CON. TEX.....	111,975	101,301	10,674	-	91,516	85,117	6,399	-	20,459	16,184	4,275	-
IND. MADERA, CORCHO												
Y MUEBLES DE MAD.....	610,298	548,636	61,660	2	565,773	512,902	52,869	2	44,525	35,734	8,791	-
IND. PAPEL; ARTES												
GRAFIC. Y EDICION.....	275,698	255,036	20,662	-	248,205	231,317	16,888	-	27,493	23,719	3,774	-
IND. TRANSF. CAUCHO												
Y MATER. PLASTIC.....	237,333	219,340	17,993	-	220,442	203,912	16,530	-	16,891	15,428	1,463	-
OTRAS INDUSTRIAS MA-												
NUFACTURERAS.....	35,959	33,701	2,258	-	30,028	28,444	1,584	-	5,931	5,257	674	-
CONSTRUCCION.....	3,641723	3,240818	400,491	414	3,430348	3,083272	346,665	411	211,375	157,546	53,826	3
COMERC. AL POR MAYOR												
Y RECUP. DE PROD.....	732,286	651,160	81,119	7	649,980	590,637	59,338	5	82,306	60,523	21,781	2
COMERC. AL POR MENOR.....	831,344	769,940	61,394	10	720,210	675,406	44,794	10	111,134	94,534	16,600	-
RESTAURANTE, CAFES												
Y HOSTELERIA.....	648,056	597,499	50,556	1	533,769	509,590	24,179	-	114,287	87,909	26,377	1
REPARACIONES.....	371,272	334,988	36,198	86	337,176	309,907	27,186	83	34,096	25,081	9,012	3
TRANSPORTE POR												
FERROCARRIL.....	169,197	150,890	18,293	14	153,990	138,940	15,036	14	15,207	11,950	3,257	-
OTROS TRANSPORTES												
TERRESTRES.....	696,448	613,454	82,964	30	650,988	577,872	73,086	30	45,460	35,582	9,878	-
TRANSPORTE MARITIMO												
FLUVIAL Y AEREO.....	76,632	67,403	9,229	-	68,185	60,978	7,207	-	8,447	6,425	2,022	-
ACT. ANEXAS TRANSP.												
COMUNICACIONES.....	286,394	251,798	34,594	2	249,510	221,934	27,576	-	36,884	29,864	7,018	2
INSTITUC. FINANCIERAS												
SEGUROS. INMOBIL.....	105,116	84,550	20,060	506	67,783	56,944	10,395	444	37,333	27,606	9,665	62
SERVIC. A EMPRESAS.												
ALQUILERES.....	280,363	248,726	31,635	2	220,019	196,712	23,305	2	60,344	52,014	8,330	-
ADMON. PUBLICA Y												
REPR. DIPLOMATIC.....	615,152	539,363	75,395	394	541,167	486,515	54,648	4	73,985	52,848	20,747	390
SANEAM. VIAS PUBLIC.												
Y LIMPIEZA.....	495,643	461,687	33,942	14	432,821	407,025	25,795	1	62,822	54,662	8,147	13
EDUCACION E INVEST.....	148,428	129,738	18,665	25	120,020	107,600	12,395	25	28,408	22,138	6,270	-
SANIDAD Y SERVICIOS												
VETERINARIOS.....	576,625	530,079	46,524	22	456,836	429,906	26,925	5	119,789	100,173	19,599	17
SERV. SOC., RECREAT.												
Y CULTURALES.....	211,288	185,237	26,038	13	177,986	158,393	19,581	12	33,302	26,844	6,457	1
SERVICIOS PERSONALES.....	42,027	37,869	4,158	-	32,768	29,891	2,877	-	9,259	7,978	1,281	-
SERVICIO DOMESTICO.....	55,191	49,253	5,937	1	50,462	45,420	5,041	1	4,729	3,833	896	-

J.II.1. JORNADAS NO TRABAJADAS POR ACCIDENTES EN JORNADA DE TRABAJO CON BAJA SEGUN GRAVEDAD POR FORMA EN QUE SE PRODUJERON

AÑO 1991

FORMA	TOTAL	LEVES	GRAVES	MORTALES
T O T A L.....	16,785,145	15,401,937	1,381,410	1,798
CAIDAS DE PERSONAS A DISTINTO NIVEL.....	2,366,424	1,982,195	384,102	127
CAIDAS DE PERSONAS AL MISMO NIVEL.....	1,946,305	1,829,339	116,931	35
CAIDAS DE OBJETOS POR DESPLOME O DERRUMBAMIENTO...	344,462	308,602	35,583	277
CAIDAS DE OBJETOS EN MANIPULACION.....	1,215,791	1,144,906	70,318	567
CAIDAS POR OBJETOS DESPRENDIDOS.....	155,555	136,584	18,970	1
PISADAS SOBRE OBJETOS.....	777,960	756,663	21,297	-
CHOQUES CONTRA OBJETOS INMOVILES.....	637,948	610,072	27,859	17
CHOQUES CONTRA OBJETOS MOVILES.....	434,341	398,999	35,331	11
GOLPES POR OBJETOS O HERRAMIENTAS.....	2,864,250	2,753,907	110,315	28
PROYECCION DE FRAGMENTOS O PARTICULAS.....	567,953	535,049	32,855	49
ATRAPAMIENTO POR O ENTRE OBJETOS.....	1,464,524	1,267,754	196,376	394
ATRAPAMIENTO POR VUELCO DE MAQUINAS, TRACTORES O VEHICULOS.....	115,126	82,039	33,083	4
SOBREENFUERZOS.....	2,765,717	2,722,933	42,746	38
EXPOSICION A TEMPERATURAS AMBIENTALES EXTREMAS...	13,892	12,835	1,057	-
CONTACTOS TERMICOS.....	114,031	107,911	6,120	-
EXPOSICION A CONTACTOS ELECTRICOS.....	64,581	47,824	16,751	6
EXPOSICION A SUSTANCIAS NOCIVAS.....	39,312	37,221	2,078	13
CONTACTOS CON SUSTANCIAS CAUSTICAS O CORROSIVAS...	87,766	83,365	4,401	-
EXPOSICION A RADIACIONES.....	7,019	6,714	305	-
EXPLOSIONES.....	30,740	18,183	12,557	-
INCENDIOS.....	29,402	19,505	9,895	2
ACCIDENTES CAUSADOS POR SERES VIVOS.....	109,473	92,276	17,197	-
ATROPELLOS O GOLPES CON VEHICULOS.....	632,573	447,061	185,283	229
PATOLOGIAS NO TRAUMATICAS.....	-	-	-	-

J. II. 2. JORNADAS NO TRABAJADAS POR ACCIDENTES EN JORNADA DE TRABAJO CON BAJA SEGUN GRAVEDAD POR APARATO O AGENTE MATERIAL CAUSANTE

AÑO 1991

APARATO O AGENTE MATERIAL CAUSANTE	TOTAL	LEVES	GRAVES	MORTALES
T O T A L	16,785,145	15,401,937	1,381,410	1,798
GENERALES	3,737,306	3,516,460	220,775	71
AGENTES GENERALES SIN ESPECIFICAR	611,168	606,602	4,544	22
ABERTURAS EN PAREDES.....	13,031	7,684	5,347	-
ABERTURAS EN SUELOS.....	98,168	85,155	12,997	16
ACCESOS Y SALIDAS (PUERTAS).....	170,183	162,629	7,554	-
ALMACEN EN GENERAL.....	4,117	3,910	207	-
BARANDILLAS Y PASAMANOS.....	12,591	11,102	1,489	-
CONTENEDORES.....	81,161	77,334	3,827	-
DEPOSITOS Y TANQUES PARA LIQUIDOS	13,607	11,621	1,986	-
DESNIVELES Y ESCALONES.....	309,938	299,706	10,226	6
ESTANTERIAS DE ALMACENAMIENTO	41,806	38,704	3,102	-
ESTRUCTURA GENERAL DE EDIFICIOS	69,338	37,602	31,728	8
ESTRUCTURAS METALICAS PARA SUS-				
TENTACION DE ANDAMIADAS.....	8,099	7,605	494	-
PASADIZOS Y PLATAFORMAS ELEVADOS				
(EXCEPTO ANDAMIOS).....	33,300	27,762	5,538	-
RAMPAS O PLANOS INCLINADOS.....	21,717	20,744	973	-
SILOS Y TOLVAS.....	15,061	11,764	3,297	-
SUPERFICIES DE TRANSITO O TRABAJO	2,096,949	2,006,779	90,153	17
TECHOS Y PAREDES.....	98,593	62,686	35,905	2
ZONAS DE CARGA Y DESCARGA.....	28,486	27,380	1,106	-
CALZADO Y VESTIMENTA.....	9,993	9,691	302	-
FISICOS	232,595	216,928	15,644	23
AGENTES ATMOSFERICOS EXTERIORES O				
FISICOS SIN ESPECIFICAR.....	13,941	12,980	961	-
AGUA.....	37,688	31,235	6,432	21
CALOR.....	13,868	13,801	67	-
FRIO.....	1,465	1,465	-	-
FUMOS.....	30,997	24,576	6,419	2
HUMEDAD.....	2,790	2,657	133	-
ILUMINACION.....	3,600	3,561	39	-
POLVO.....	125,433	123,916	1,517	-
RADIACIONES.....	2,350	2,344	6	-
RUIDO.....	463	393	70	-
QUIMICOS	162,087	152,286	9,788	13
AGENTES QUIMICOS SIN ESPECIFICAR	65,269	62,082	3,185	2
ANESTESICOS Y ALERGICOS.....	3,087	2,993	94	-
ASFIXIANTES E IRRITANTES.....	11,058	10,511	547	-
CAUSTICOS Y CORROSIVOS.....	71,284	66,013	5,271	-
TOXICOS Y VENENOSOS.....	11,389	10,687	691	11
EXPLOSIVOS	16,022	10,397	5,610	15
ATMOSFERAS DEFLAGRANTES.....	808	808	-	-
EXPLOSIVOS LIQUIDOS Y GASEOSOS...	4,010	1,549	2,461	-
EXPLOSIVOS SOLIDOS.....	3,791	2,182	1,594	15
PRODUCTOS INFLAMABLES (NO EXPL-				
SIVOS).....	7,413	5,858	1,555	-
PRODUCTOS Y MATERIALES	5,106,903	4,887,957	218,063	883
CULTIVO VEGETAL Y SUS PRODUCTOS	161,683	143,994	17,677	12
PIEDRAS, CASCOTES, TIERRAS, ETC.	534,355	505,219	28,876	260
PRODUCTOS CERAMICOS (LADRILLOS,				
TEJAS, BOVEDILLAS, ETC.).....	332,254	318,648	13,592	14
PRODUCTOS DE MADERA (TABLONES,				
PUNTALES, ETC.).....	729,135	699,723	29,405	7
PRODUCTOS EMPAQUETADOS (CAJAS,				
BALAS, FARDOS, SACOS, ETC.).....	1,161,660	1,137,662	23,416	582
PROD. METALICOS (CLAVOS, ALAM-				
BRES, CHAPAS, PERFILES, ETC.)...	1,632,535	1,556,064	76,466	5
RECIPIENTES (CUBOS, LATAS, BIDO-				
NES, TONELES, ETC.) (EXCLUYE LOS				
A PRESION).....	255,127	246,064	9,063	-
VIDRIOS Y PLASTICOS.....	224,505	209,390	15,112	3
PRODUCTOS DE PAPEL Y CARTON.....	25,412	22,482	2,930	-
PRODUCTOS CARNICOS Y DE PESCADO...	50,237	48,711	1,526	-

J. II. 2. JORNADAS NO TRABAJADAS POR ACCIDENTES EN JORNADA DE TRABAJO CON BAJA SEGUN GRAVEDAD POR APARATO O AGENTE MATERIAL CAUSANTE
CONTINUACION

AÑO 1991

APARATO O AGENTE MATERIAL CAUSANTE	TOTAL	LEVES	GRAVES	MORTALES
ANDAMIOS, ESCALERAS.....	1,397,812	1,215,059	182,705	48
ANDAMIOS.....	380,079	294,652	85,402	25
ESCALERAS.....	1,017,733	920,407	97,303	23
MEDIOS DE ELEVACION.....	302,897	260,726	42,127	44
GRUAS.....	74,905	57,664	17,223	18
APARATOS DE ELEVACION.....	95,045	79,555	15,464	26
ACCESORIOS PARA ELEVACION.....	132,947	123,507	9,440	-
MEDIOS DE TRANSPORTE.....	1,920,077	1,554,387	365,405	285
VIA FERREA.....	95,327	84,363	10,964	-
RODANTES, EXCEPTO REMOLQUES Y TRACTORES.....	1,580,649	1,277,134	303,235	280
REMOLQUES.....	39,340	29,697	9,641	2
TRACTORES.....	72,751	56,114	16,635	2
TRANSPORTADORES.....	67,136	52,500	14,636	-
AEREOS Y ACUATICOS.....	64,874	54,579	10,294	1
AGENTES PARA PRODUCCION, UTILIZACION Y TRANSMISION ENERGIA.....	284,451	251,788	32,659	4
ELECTRICOS.....	37,564	32,846	4,718	-
MOTORES Y TURBINAS NO ELECTRICOS.....	38,790	36,193	2,597	-
AGENTES MECANICOS DE TRANSMISION.....	139,911	131,986	7,925	-
AGENTES ELECTRICOS DE TRANSMISION.....	68,186	50,763	17,419	4
HERRAMIENTAS.....	1,134,029	1,091,676	41,974	379
ELECTRICAS PORTATILES.....	135,282	123,708	11,563	11
NEUMATICAS PORTATILES.....	30,420	27,858	2,562	-
MANUALES.....	968,327	940,110	27,849	368
APARATOS Y EQUIPOS.....	714,066	676,263	37,798	5
RECIPIENTES A PRESION.....	219,291	207,758	11,531	2
COMPRESORES.....	30,637	29,015	1,622	-
EQUIPOS DE BOMBEO.....	15,670	14,900	770	-
EQUIPOS DE SOLDADURA.....	90,448	86,237	4,211	-
HORNO, CALDERAS, ESTUFAS, ETC (EXCEPTO ALTOS HORNO).....	30,698	27,337	3,361	-
OTROS APARATOS.....	327,322	311,016	16,303	3
MAQUINAS.....	1,479,658	1,298,721	180,910	27
DE OBTENCION, FUNDICION Y TEMPLE (SIDEROMETAL).....	51,731	47,134	4,597	-
SIN ARRANCAR VIRUTA, EXCEPTO PRENSAS (SIDEROMETAL PRINCIPALMENTE).....	75,657	62,702	12,954	1
PRENSAS (SIDEROMETAL, MADERA, PAPEL VINIC., ETC.).....	58,240	45,554	12,686	-
CON ARRANQUE DE VIRUTA Y ABRASIVOS EXCEPTO TORNOS Y SIERRAS (SIDEROMETAL PRINCIPALMENTE).....	74,022	67,330	6,691	1
TORNOS (SIDEROMETAL, MADERA, CERAMICA, ETC.).....	40,482	36,272	4,210	-
SIERRAS (SIDEROMETAL, MADERA, CARNICAS, ETC.).....	150,661	125,501	25,160	-
DE CORTE, EXCEPTO SIERRAS (MADERA Y AGRICOLA).....	33,103	28,368	4,735	-
CON ARRANQUE DE VIRUTA (MADERA PRINCIPALMENTE).....	64,018	48,329	15,689	-
PREPARACION E HILATURA DE FIBRAS (TEXTIL).....	21,055	15,793	5,262	-
PARA TEJER (TEXTIL PRINCIPALMENTE) DE ACABADO (TEXTIL, PAPEL, ETC.).....	27,624	26,333	1,291	-
FABRICACION DE PAPEL Y CARTON, EXCEPTO MOLINOS (PAPEL Y ARTES GRAFICAS PRINCIPALMENTE).....	8,715	8,482	233	-
MOLINOS (PAPEL Y ARTES GRAFICAS, CERAMICA, HARINERA, ETC.).....	9,018	6,876	2,142	-
DE ARTES GRAFICAS (ARTES GRAFICAS) PREPARACION DE PASTA (CERAMICA, LACTEAS, PANADERIA, CHACINERIA, VINICOLA, ETC.).....	8,699	6,546	2,153	-
ELABORACION DE PIEZAS (CERAMICA PRINCIPALMENTE).....	26,502	23,069	3,433	-
LACTEAS, PANADERIA, CHACINERIA, VINICOLA, ETC.).....	20,361	17,490	2,871	-
ELABORACION DE PIEZAS (CERAMICA PRINCIPALMENTE).....	8,553	8,084	469	-

J. II. 2. JORNADAS NO TRABAJADAS POR ACCIDENTES EN JORNADA DE TRABAJO CON BAJA SEGUN GRAVEDAD POR APARATO O AGENTE MATERIAL CAUSANTE
CONCLUSION

AÑO 1991

APARATO O AGENTE MATERIAL CAUSANTE	TOTAL	LEVES	GRAVES	MORTALES
PREPARACION DE CEMENTOS (CEMENTOS Y DERIV. PRINCIPALMENTE)	4,302	3,416	886	-
PARA FIBROCEMENTO (CEMENTOS Y DERIV. PRINCIPALMENTE)	6,062	4,865	1,197	-
FABRICACION DE VIDRIO (INDUSTRIA DE VIDRIO PRINCIPALMENTE)	5,413	4,964	449	-
DE MATANZA (INDUSTRIAS CARNICAS)	3,479	2,169	1,310	-
DE CHACINERIA (INDUSTRIAS CARNICAS PRINCIPALMENTE)	59,019	54,178	4,841	-
PARA LECHE Y DERIVADOS (LACTEOS PRINCIPALMENTE)	4,268	3,553	715	-
PARA VINO Y ACEITE (VINICOLA Y OLEICOLA PRINCIPALMENTE)	5,313	3,436	1,877	-
PARA CONSERVAS (INDUS. CONSERVERAS PRINCIPALMENTE)	21,764	17,821	3,941	2
DE LIMPIA (HARINERA Y DERIVADAS PRINCIPALMENTE)	2,485	2,392	93	-
DE SELECCION Y MOLTURACION (HARINERA Y DERIV. PRINCIPALMENTE)	143	69	74	-
PANADERIA (INDUSTRIA PANADERA)	10,419	7,481	2,938	-
DE TABACOS (INDUSTRIA TABAQUERA)	1,306	1,156	150	-
PARA PREPARACION DE PIELS (INDUS. DE LA PIEL PRINCIPALMENTE)	8,808	7,192	1,616	-
PARA CALZADO (INDUST. DEL CALZADO)	2,467	2,202	265	-
PARA PREPARACION (CAUCHO, PLASTICO)	1,339	1,229	110	-
PARA MANIPULACION (CAUCHO Y PLASTICO PRINCIPALMENTE)	4,222	1,906	2,316	-
PARA FABRICACION DE ARTICULOS (CAUCHO Y PLASTICO)	14,406	11,270	3,136	-
PARA LA INDUSTRIA QUIMICA, EXCEPTO SEPARADORES (QUIMICAS, POLVORAS Y EXPLOSIVOS)	3,314	3,061	253	-
SEPARADORES (QUIMICA, EXPLOSIVOS, VINICOLA, ETC.)	608	415	193	-
DE DEMOLICION Y PREPARACION DEL TERRENO (CONSTRUCCION Y AGRICULTURA PRINCIPALMENTE)	42,395	30,845	11,548	2
PARA CIMENTACION Y ESTRUCTURAS DE HORMIGON (CONSTRUCCION)	62,609	57,517	5,092	-
COMPACTADORAS (CONSTRUCCION)	2,676	1,845	831	-
MOTOCULTORES Y MOTOMAQUINAS (AGRICULTURA)	3,137	2,271	866	-
TRANSFORM. DEL TERRENO (AGRICULT.)	1,342	1,264	78	-
LABOREO (AGRICULTURA)	10,619	10,154	465	-
SIEMBRA, PLANTACION Y PROTECCION DE CULTIVOS (AGRICULTURA)	3,651	3,129	522	-
RECOLECCION (AGRICULTURA)	18,136	14,123	4,013	-
EQUIPOS DE GRANJA, EXCEPTO REMOLQUES (AGRICULTURA)	863	613	250	-
FABRICACION DE POLVORAS Y EXPLOSIVOS (POLVORAS Y EXPLOSIVOS)	277	212	65	-
OTRAS MAQUINAS SIDEROMETALURGIA	7,498	6,675	823	-
OTRAS MAQUINAS PARA MADERA, CONSTRUCCION, ETC.	26,421	21,196	5,224	1
OTRAS MAQUINAS PARA LA INDUSTRIA TEXTIL, PAPEL Y ARTES GRAFICAS, PIEL Y CALZADO, ETC.	25,006	23,175	1,831	-
OTRAS MAQUINAS PARA CONSTRUCCION, AGRICULTURA, ETC.	7,105	6,117	988	-
ROBOTS	659	659	-	-
MAQUINAS SIN ESPECIFICAR	429,686	412,288	17,378	20
ANIMALES				
ANIMALES	76,511	64,975	11,536	-
PERSONAS				
PERSONAS	169,985	161,914	8,070	1
ARMAS				
ARMAS	4,233	1,962	2,271	-
ARTES DE PESCA				
ARTES DE PESCA	46,513	40,438	6,075	-
PATOLOGIAS NO TRAUMATICAS				
PATOLOGIAS NO TRAUMATICAS	-	-	-	-

J.III.1. JORNADAS NO TRABAJADAS POR ACCIDENTES EN JORNADA DE TRABAJO CON BAJA SEGUN GRAVEDAD POR SEXO.

AÑO 1991				
SEXO	TOTAL	LEVES	GRAVES	MORTALES
AMBOS SEXOS.....	16,785,145	15,401,937	1,381,410	1,798
VARONES.....	14,724,981	13,441,483	1,281,700	1,798
MUJERES.....	2,060,164	1,960,454	99,710	-

J.III.2. JORNADAS NO TRABAJADAS POR ACCIDENTES EN JORNADA DE TRABAJO CON BAJA SEGUN GRAVEDAD Y SEXO
POR COMUNIDAD AUTONOMA Y PROVINCIA

AÑO 1991

COMUNIDADES AUTONOMAS Y PROVINCIAS	TOTAL			LEVES			GRAVES			MORTALES		
	TOTAL	VARONES	MUJERES	TOTAL	VARONES	MUJERES	TOTAL	VARONES	MUJERES	TOTAL	VARONES	MUJERES
T O T A L	16785145	14724981	2060164	15401937	13441483	1960454	1381410	1281700	99,710	1,798	1,798	-
ANDALUCIA	2,515307	2,221536	293,771	2,278300	2,002513	275,787	236,589	218,605	17,984	418	418	-
ALMERIA	154,281	135,324	18,957	136,664	119,053	17,611	17,617	16,271	1,346	-	-	-
CADIZ	323,940	297,908	26,032	309,825	283,917	25,908	14,115	13,991	124	-	-	-
CORDOBA	258,740	225,538	33,202	234,648	203,887	30,761	24,069	21,628	2,441	23	23	-
GRANADA	220,709	194,240	26,469	193,250	168,390	24,860	27,451	25,842	1,609	8	8	-
HUELVA	229,866	204,056	25,810	210,833	186,631	24,202	19,018	17,410	1,608	15	15	-
JAEN	244,173	212,657	31,516	220,740	190,813	29,927	23,433	21,844	1,589	-	-	-
MALAGA	371,719	313,016	58,703	343,503	286,330	57,173	27,847	26,317	1,530	369	369	-
SEVILLA	711,879	638,797	73,082	628,837	563,492	65,345	83,039	75,302	7,737	3	3	-
ARAGON	489,409	436,107	53,302	445,284	394,944	50,340	44,116	41,154	2,962	9	9	-
HUESCA	74,751	68,894	5,857	66,309	60,746	5,563	8,440	8,146	294	2	2	-
TERUEL	68,775	62,927	5,848	60,620	55,637	4,983	8,155	7,290	865	-	-	-
ZARAGOZA	345,883	304,286	41,597	318,355	278,561	39,794	27,521	25,718	1,803	7	7	-
ASTURIAS	800,662	744,911	55,751	771,233	717,390	53,843	29,328	27,420	1,908	101	101	-
ASTURIAS	800,662	744,911	55,751	771,233	717,390	53,843	29,328	27,420	1,908	101	101	-
BALEARES	345,728	281,246	64,482	305,758	248,274	57,484	39,968	32,970	6,998	2	2	-
BALEARES	345,728	281,246	64,482	305,758	248,274	57,484	39,968	32,970	6,998	2	2	-
CANARIAS	489,401	411,138	78,263	443,433	369,470	73,963	45,957	41,657	4,300	11	11	-
LAS PALMAS	267,472	226,638	40,834	246,150	206,686	39,464	21,311	19,941	1,370	11	11	-
S.C.TENERIFE	221,929	184,500	37,429	197,283	162,784	34,499	24,646	21,716	2,930	-	-	-
CANTABRIA	246,113	223,750	22,363	215,017	195,797	19,220	31,034	27,891	3,143	62	62	-
CANTABRIA	246,113	223,750	22,363	215,017	195,797	19,220	31,034	27,891	3,143	62	62	-
CASTILLA-LA MANCHA	583,778	532,187	51,591	532,518	482,662	49,856	51,257	49,522	1,735	3	3	-
ALBACETE	133,802	121,744	12,058	129,129	117,289	11,840	4,673	4,455	218	-	-	-
CIUDAD REAL	158,490	146,680	11,810	137,739	126,251	11,488	20,748	20,426	322	3	3	-
CUENCA	52,695	47,525	5,170	46,271	41,555	4,716	6,424	5,970	454	-	-	-
GUADALAJARA	57,914	52,250	5,664	51,358	45,896	5,462	6,556	6,354	202	-	-	-
TOLEDO	180,877	163,988	16,889	168,021	151,671	16,350	12,856	12,317	539	-	-	-
CASTILLA-LEON	950,792	864,362	86,430	865,180	784,112	81,068	85,592	80,230	5,362	20	20	-
AVILA	38,705	34,385	4,320	35,550	31,291	4,259	3,143	3,082	61	12	12	-
BURGOS	151,444	140,015	11,429	135,922	125,233	10,689	15,522	14,782	740	-	-	-
LEON	284,043	264,905	19,138	268,108	250,732	17,376	15,935	14,173	1,762	-	-	-
PALENCIA	82,215	74,475	7,740	72,213	65,125	7,088	10,002	9,350	652	-	-	-
SALAMANCA	89,154	80,535	8,619	77,455	69,660	7,795	11,691	10,867	824	8	8	-
SEGOVIA	50,898	43,994	6,904	44,244	37,641	6,603	6,654	6,353	301	-	-	-
SORIA	36,944	31,660	5,284	33,219	28,223	4,996	3,725	3,437	288	-	-	-
VALLADOLID	176,063	157,998	18,065	161,666	144,150	17,516	14,397	13,848	549	-	-	-
ZAMORA	41,326	36,395	4,931	36,803	32,057	4,746	4,523	4,338	185	-	-	-
CATALUÑA	3,456945	2,972213	484,732	3,237998	2,769059	468,939	218,373	202,580	15,793	574	574	-
BARCELONA	2,673455	2,302133	371,322	2,514474	2,155320	359,154	158,970	146,802	12,168	11	11	-
GERONA	352,094	293,215	58,879	326,625	269,842	56,783	25,467	23,371	2,096	2	2	-
LERIDA	169,537	150,781	18,756	156,115	137,884	18,231	12,862	12,337	525	560	560	-
TARRAGONA	261,859	226,084	35,775	240,784	206,013	34,771	21,074	20,070	1,004	1	1	-
COMUNIDAD VALENCIANA	1,705743	1,479800	225,943	1,530128	1,316301	213,827	175,532	163,416	12,116	83	83	-
ALICANTE	411,045	359,852	51,193	371,040	322,046	48,994	39,980	37,781	2,199	25	25	-
CASTELLON	221,392	192,600	28,792	188,985	162,841	26,144	32,357	29,709	2,648	50	50	-
VALENCIA	1,073306	927,348	145,958	970,103	831,414	138,689	103,195	95,926	7,269	8	8	-
EXTREMADURA	270,692	246,370	24,322	235,574	212,382	23,192	35,118	33,988	1,130	-	-	-
BADAJOS	163,141	151,869	11,272	139,002	128,534	10,468	24,139	23,335	804	-	-	-
CACERES	107,551	94,501	13,050	96,572	83,848	12,724	10,979	10,653	326	-	-	-
GALICIA	945,016	849,019	95,997	847,602	759,366	88,236	97,361	89,600	7,761	53	53	-
LA CORUÑA	381,302	341,830	39,472	341,239	305,637	35,602	40,051	36,181	3,870	12	12	-
LUGO	110,027	102,219	7,808	96,112	89,101	7,011	13,915	13,118	797	-	-	-
ORENSE	103,278	95,599	7,679	89,851	82,645	7,206	13,427	12,954	473	-	-	-
PONTEVEDRA	350,409	309,371	41,038	320,400	281,983	38,417	29,968	27,347	2,621	41	41	-
MADRID	1,949200	1,654174	295,026	1,813506	1,528450	285,056	135,334	125,364	9,970	360	360	-
MADRID	1,949200	1,654174	295,026	1,813506	1,528450	285,056	135,334	125,364	9,970	360	360	-
MURCIA	450,928	377,831	73,097	412,003	341,546	70,457	38,920	36,280	2,640	5	5	-
MURCIA	450,928	377,831	73,097	412,003	341,546	70,457	38,920	36,280	2,640	5	5	-
NAVARRA	289,593	257,982	31,611	264,810	234,097	30,713	24,783	23,885	898	-	-	-
NAVARRA	289,593	257,982	31,611	264,810	234,097	30,713	24,783	23,885	898	-	-	-
PAIS VASCO	1,165313	1,057144	108,169	1,088502	984,211	104,291	76,714	72,836	3,878	97	97	-
ALAVA	175,892	161,556	14,336	157,069	143,250	13,819	18,807	18,290	517	16	16	-
GUIPUZCOA	399,675	359,280	40,395	376,715	338,053	38,662	22,903	21,170	1,733	57	57	-
VISSAYA	589,746	536,308	53,438	554,718	502,908	51,810	35,004	33,376	1,628	24	24	-
RIOJA (LA)	106,647	93,756	12,891	95,061	83,265	11,796	11,586	10,491	1,095	-	-	-
RIOJA (LA)	106,647	93,756	12,891	95,061	83,265	11,796	11,586	10,491	1,095	-	-	-
CEUTA	14,102	12,173	1,929	12,861	10,932	1,929	1,241	1,241	-	-	-	-
MELILLA	9,776	9,282	494	7,169	6,712	457	2,607	2,570	37	-	-	-

J.III.3. JORNADAS NO TRABAJADAS POR ACCIDENTES EN JORNADA DE TRABAJO CON BAJA SEGUN GRAVEDAD Y SEXO
POR SECTOR Y RAMA DE ACTIVIDAD

AÑO 1991

SECTOR Y RAMA DE ACTIVIDAD	TOTAL			LEVES			GRAVES			MORTALES		
	TOTAL	VARONES	MUJERES	TOTAL	VARONES	MUJERES	TOTAL	VARONES	MUJERES	TOTAL	VARONES	MUJERES
TOTAL.....	16785145	14724981	2060164	15401937	13441483	1960454	1381410	1281700	99,710	1,798	1,798	-
SECTORES												
AGRARIO.....	1,151951	999,825	152,126	1,023975	885,036	138,939	127,940	114,753	13,187	36	36	-
NO AGRARIO.....	15633194	13725156	1908038	14377962	12556447	1821515	1253470	1166947	86,523	1,762	1,762	-
INDUSTRIA.....	6,739176	6,266727	472,449	6,291020	5,836811	454,209	447,441	429,201	18,240	715	715	-
CONSTRUCCION.....	3,430348	3,397623	32,725	3,083272	3,052113	31,159	346,665	345,099	1,566	411	411	-
SERVICIOS.....	5,463670	4,060806	1402864	5,003670	3,667523	1336147	459,364	392,647	66,717	636	636	-
RAMAS												
PRODUCCION AGRICOLA.....	634,953	520,896	114,057	565,830	460,249	105,581	69,121	60,645	8,476	2	2	-
P. GANADERA Y SERV. AGRARIOS.....	192,160	163,794	28,366	164,239	140,371	23,868	27,920	23,422	4,498	1	1	-
SILVICULTURA Y CAZA.....	107,814	103,894	3,920	95,586	91,738	3,848	12,216	12,144	72	12	12	-
PESCA.....	217,024	211,241	5,783	198,320	192,678	5,642	18,683	18,542	141	21	21	-
EXTRAC. Y PREP. COMBUS. SOLIDOS.....	507,420	505,987	1,433	500,537	499,104	1,433	6,882	6,882	-	1	1	-
EXTRAC. PETROL. GAS NAT. REFIN.....	14,865	14,485	380	13,477	13,340	137	1,388	1,145	243	-	-	-
ELECTRICIDAD, GAS Y AGUA.....	101,015	98,703	2,312	89,588	87,437	2,151	11,400	11,239	161	27	27	-
EXTRACCION DE MINERALES.....	115,389	113,447	1,942	101,747	100,013	1,734	13,642	13,434	208	-	-	-
PRODUCC. Y PRIM. TRANS. METALES.....	195,880	193,627	2,253	185,208	182,955	2,253	10,653	10,653	-	19	19	-
IND. MINERALES NO METALICOS.....	484,639	471,460	13,179	444,782	432,404	12,378	39,856	39,055	801	1	1	-
INDUSTRIA QUIMICA.....	219,308	188,251	31,057	205,181	174,805	30,376	14,124	13,443	681	3	3	-
FABRIC. DE PRODUC. METALICOS.....	1,551744	1,518055	33,689	1,451067	1,418143	32,924	100,632	99,867	765	45	45	-
CONST. MAQUIN. Y EQUIPO MECAN.....	282,911	276,909	6,002	265,206	259,423	5,783	17,679	17,460	219	26	26	-
CONST. MAQUIN. Y MATER. ELECT.....	478,184	459,459	18,725	440,166	421,704	18,462	38,015	37,752	263	3	3	-
MAT. ELECTRO. Y MAQ. OFICINA.....	60,936	55,832	5,104	58,201	53,170	5,031	2,735	2,662	73	-	-	-
CONST. AUTOMOVILES Y REPUES.....	259,684	249,221	10,463	248,393	238,239	10,154	11,290	10,981	309	1	1	-
CONST. NAVAL Y OTRO MAT. TRANS.....	185,481	183,515	1,966	178,840	176,874	1,966	6,640	6,640	-	1	1	-
FAB. INSTR. PRECIS. Y OPTICA.....	17,884	14,409	3,475	17,017	13,742	3,275	867	667	200	-	-	-
IND. ALIMENTOS, BEB. Y TABACO.....	848,294	678,621	169,673	787,560	626,001	161,559	60,148	52,034	8,114	586	586	-
INDUSTRIA TEXTIL.....	220,463	162,044	58,419	205,509	148,040	57,469	14,954	14,004	950	-	-	-
INDUSTRIA DEL CUERO.....	39,115	33,138	5,977	36,849	30,917	5,932	2,266	2,221	45	-	-	-
IND. CALZ. Y CONFECC. TEXTIL.....	91,516	55,129	36,387	85,117	50,403	34,714	6,399	4,726	1,673	-	-	-
IND. MADERA, CORCHO Y MUEBL.....	565,773	544,788	20,985	512,902	492,916	19,986	52,869	51,870	999	2	2	-
IND. PAPEL, ARTES GRAF. Y EDIC.....	248,205	224,083	24,122	231,317	208,709	22,608	16,888	15,374	1,514	-	-	-
IND. TRANSF. CAUCHO Y PLAST.....	220,442	201,841	18,601	203,912	186,196	17,716	16,530	15,645	885	-	-	-
OTRAS INDUSTRIAS MANUFACTUR.....	30,028	23,723	6,305	28,444	22,276	6,168	1,584	1,447	137	-	-	-
CONSTRUCCION.....	3,430348	3,397623	32,725	3,083272	3,052113	31,159	346,665	345,099	1,566	411	411	-
COMER. AL POR MAYOR REC. PROD.....	649,980	562,174	87,806	590,637	507,262	83,375	59,338	54,907	4,431	5	5	-
COMERCIO AL POR MENOR.....	720,210	519,198	201,012	675,406	480,366	195,040	44,794	38,822	5,972	10	10	-
RESTAUR., CAFES Y HOSTELERIA.....	533,769	331,275	202,494	509,590	311,864	197,726	24,179	19,411	4,768	-	-	-
REPARACIONES.....	337,176	332,281	4,895	309,907	305,318	4,589	27,186	26,880	306	83	83	-
TRANSPORTE POR FERROCARRIL.....	153,990	146,739	7,251	138,940	132,834	6,106	15,036	13,891	1,145	14	14	-
OTROS TRANSPORTES TERRESTRES.....	650,988	633,399	17,589	577,872	561,813	16,059	73,086	71,556	1,530	30	30	-
TRANSP. MAR., FLUV. Y AEREO.....	68,185	62,195	5,990	60,978	56,240	4,738	7,207	5,955	1,252	-	-	-
ACT. ANEXAS TRANSP. COMUNIC.....	249,510	217,425	32,085	221,934	193,330	28,604	27,576	24,095	3,481	-	-	-
INST. FINANC. SEGUROS. INMOB.....	67,783	52,195	15,588	56,944	42,157	14,787	10,395	9,594	801	444	444	-
SERV. A EMPRESAS. ALQUILERES.....	220,019	185,509	34,510	196,712	164,552	32,160	23,305	20,955	2,350	2	2	-
ADMN. PUBLICA. REPR. DIPLOMAT.....	541,167	392,388	148,779	486,515	347,983	138,532	54,648	44,401	10,247	4	4	-
SANEAM. VIAS PUB. Y LIMPIEZA.....	432,821	241,295	191,526	407,025	221,545	185,480	25,795	19,749	6,046	1	1	-
EDUCACION E INVESTIGACION.....	120,020	56,756	63,264	107,600	48,871	58,729	12,395	7,860	4,535	25	25	-
SANIDAD Y SERV. VETERINARIOS.....	456,836	155,993	300,843	429,906	141,334	288,572	26,925	14,654	12,271	5	5	-
SERV. SOC., RECREAT. Y CULT.....	177,986	113,574	64,412	158,393	99,300	59,093	19,581	14,262	5,319	12	12	-
SERVICIOS PERSONALES.....	32,768	18,599	14,169	29,891	16,685	13,206	2,877	1,914	963	-	-	-
SERVICIO DOMESTICO.....	50,462	39,811	10,651	45,420	36,069	9,351	5,041	3,741	1,300	1	1	-

J. III. 4. JORNADAS NO TRABAJADAS POR ACCIDENTES EN JORNADA DE TRABAJO CON BAJA SEGUN GRAVEDAD Y SEXO
POR OCUPACION DEL TRABAJADOR

AÑO 1991

OCUPACION	TOTAL			LEVES			GRAVES			MORTALES		
	TOTAL	VARONES	MUJERES	TOTAL	VARONES	MUJERES	TOTAL	VARONES	MUJERES	TOTAL	VARONES	MUJERES
T O T A L.....	16785145	14724981	2060164	15401937	13441483	1960454	1381410	1281700	99,710	1,798	1,798	-
PROFESIONALES CIENCIAS QUIMICAS, FISICAS, GEOLOGICAS Y TECNICOS SIMILARES.....	10,064	7,889	2,175	8,627	6,768	1,859	1,437	1,121	316	-	-	-
ARQUITECTOS E INGENIEROS SUPERIORES.....	6,176	5,517	659	4,640	3,981	659	1,536	1,536	-	-	-	-
ARQUITECTOS E INGENIEROS TECNICOS Y SIMILARES.....	35,178	33,492	1,686	28,970	27,284	1,686	6,208	6,208	-	-	-	-
PILOTOS Y OFICIALES DE NAVEGACION AEREA Y MARITIMA.....	12,731	10,814	1,917	11,798	9,881	1,917	932	932	-	1	1	-
PROFESIONALES DE CIENCIAS BIOLOGICAS, TECNICOS EN AGRONOMIA Y SILVICULTURA Y SIMILARES.....	4,930	4,061	869	4,569	3,737	832	361	324	37	-	-	-
MEDICOS VETERINARIOS, FARMACEUTICOS Y SIMILARES.....	29,263	18,952	10,311	23,742	14,033	9,709	5,518	4,916	602	3	3	-
AYUDANTES TECNICOS SANITARIOS Y AUXILIARES EN MEDICINA, VETERINARIA Y FARMACIA.....	276,068	59,297	216,771	262,357	54,684	207,673	13,710	4,612	9,098	1	1	-
ESTADISTICOS, MATEMATICOS, ACTUARIOS, ANALISTAS DE INFORMATICA Y TECNICOS EN ESTAS CIENCIAS.....	9,391	7,611	1,780	7,372	5,887	1,485	2,019	1,724	295	-	-	-
ECONOMISTAS.....	3,362	2,406	956	3,080	2,124	956	282	282	-	-	-	-
ESPECIALISTAS Y TECNICOS EN CONTABILIDAD.....	2,988	2,354	634	2,645	2,011	634	343	343	-	-	-	-
PROFESIONALES DEL DERECHO.....	6,401	3,797	2,604	4,842	2,852	1,990	1,559	945	614	-	-	-
PROFESORES.....	50,488	24,723	25,765	45,351	22,034	23,317	5,137	2,689	2,448	-	-	-
MIEMBROS DEL CLERO Y SIMILARES ESCRITORES, PERIODISTAS Y SIMILARES.....	1,171	1,101	70	906	836	70	265	265	-	-	-	-
ESCULTORES, PINTORES, DECORADORES, FOTOGRAFOS Y PROFESIONALES SIMILARES.....	4,887	3,524	1,363	3,967	2,880	1,087	920	644	276	-	-	-
PROFESIONALES DE LA MUSICA Y DE ESPECT. ARTISTICOS.....	9,286	8,015	1,271	7,970	6,807	1,163	1,316	1,208	108	-	-	-
PROFESIONALES DEL DEPORTE.....	14,363	8,984	5,379	11,604	6,910	4,694	2,759	2,074	685	-	-	-
PROFESIONALES, TECNICOS Y SIMILARES NO CLASIFICADOS EN OTRAS RUBRICAS.....	25,911	22,895	3,016	22,271	19,255	3,016	3,637	3,637	-	3	3	-
MIEMBROS ORGANOS DE GOBIERNO, LEGISLATIVOS Y CONSULTIVOS Y PERSONAL DIRECTIVOS DE ADMIN. PUBLICA	10,669	3,326	7,343	9,593	2,832	6,761	1,076	494	582	-	-	-
DIRECTORES Y GERENTES DE EMPRESAS.....	1,309	1,241	68	976	955	21	333	286	47	-	-	-
JEFES DE OFICINAS ADMIN., PUBLICAS Y PRIVADAS..	122,257	118,384	3,873	101,837	98,243	3,594	20,315	20,036	279	105	105	-
TAQUIGRAFOS, MECANOGRAFOS Y OPERADORES DE MAQ. PERFORADORAS DE FICHAS Y CINTAS Y SIMILARES.....	43,956	38,201	5,755	34,522	29,732	4,790	9,432	8,467	965	2	2	-
EMPLEADOS DE CONTABILIDAD Y CAJA, TAQUILLEROS Y SIMILARES.....	5,405	3,645	1,760	5,324	3,623	1,701	81	22	59	-	-	-
OPERADORES DE MAQUINAS FACTURADORAS, CONTABLES, DE CALCULAR Y DE TRATAMIENTO AUTOMATICOS DE DATOS.....	42,854	22,093	20,761	40,639	20,408	20,231	2,215	1,685	530	-	-	-
JEFES E INSPECTORES DE SERVICIOS EN LOS TRANSPORTES Y COMUNICACIONES.....	1,901	1,453	448	1,870	1,422	448	31	31	-	-	-	-
JEFES DE TREN, REVISORES Y COBRADORES EN MEDIOS DE TRANSPORTE DE VIAJEROS.....	26,334	24,688	1,646	22,592	21,168	1,424	3,742	3,520	222	-	-	-
CARTEROS, ORDENANZAS Y RECADEROS.....	11,325	10,719	606	10,782	10,176	606	543	543	-	-	-	-
TELEFONISTAS, TELEGRAFISTAS Y SIMILARES.....	124,417	103,367	21,050	105,061	86,348	18,713	19,354	17,017	2,337	2	2	-
EMPLEADOS DE SERVICIOS ADMINISTRATIVOS Y SIMILAR NO CLASIFICADOS EN OTRAS RUBRICAS.....	5,919	2,701	3,218	5,807	2,597	3,210	112	104	8	-	-	-
DIRECTORES Y GERENTES DE EMPRESAS Y ESTABLECIMIENTOS COMERCIALES.....	332,264	207,497	124,767	302,720	186,068	116,652	29,118	21,003	8,115	426	426	-
PROPIETARIOS-GERENTES DE EMPRESAS Y ESTABLECIMIENTOS COMERCIALES.....	30,438	28,536	1,902	24,783	23,316	1,467	5,655	5,220	435	-	-	-
JEFES DE VENTAS Y JEFES Y AGENTES DE COMPRAS.....	11,821	11,373	448	10,959	10,511	448	862	862	-	-	-	-
	25,744	23,596	2,148	21,745	19,597	2,148	3,999	3,999	-	-	-	-

J. III. 4. JORNADAS NO TRABAJADAS POR ACCIDENTES EN JORNADA DE TRABAJO CON BAJA SEGUN GRAVEDAD Y SEXO
POR OCUPACION DEL TRABAJADOR
CONTINUACION

AÑO 1991

OCUPACION	TOTAL			LEVES			GRAVES			MORTALES		
	TOTAL	VARONES	MUJERES	TOTAL	VARONES	MUJERES	TOTAL	VARONES	MUJERES	TOTAL	VARONES	MUJERES
AGENTES TECNICOS DE VENTAS, VIAJANTES Y REPRESENTANTES DE COMERCIO.....	80,090	72,916	7,174	68,076	62,503	5,573	12,012	10,411	1,601	2	2	-
AGENTES DE CAMBIO Y BOLSA, CORREDORES DE COMERCIO, AGENTES PROPIED. INMOB., DE SEGUROS Y OTROS.....	5,136	4,228	908	4,436	3,528	908	700	700	-	-	-	-
DEPENDIENTES DE COMERCIO, VENDEDORES Y SIMILARES.....	564,320	374,278	190,042	536,151	351,115	185,036	28,168	23,162	5,006	1	1	-
COMERCIANTE, VENDEDORES Y SIMILARES NO CLASIFICADOS EN OTRAS RUBRICAS.....	1,270	1,064	206	1,069	863	206	201	201	-	-	-	-
DIRECTORES Y GERENTES SERV. HOSTELERIA Y SIMILARES, PROPIETARIOS-GERENTES DE ESTABLECIMIENTOS DE HOSTELERIA Y SIMILARES.....	3,208	2,833	375	2,270	1,895	375	938	938	-	-	-	-
ENCARGADOS DE PERSONAL DE SERVICIOS DOMESTICOS EN ESTABLECIMIENTOS, HOGARES Y SIMILARES.....	1,430	1,306	124	1,363	1,244	119	67	62	5	-	-	-
COCINEROS, CAMAREROS Y SIMILARES.....	25,180	15,901	9,279	22,153	13,817	8,336	3,027	2,084	943	-	-	-
PERSONAL DE SERVICIO EN ESTABLECIMIENTOS, HOGARES Y SIMILARES NO CLASIFICADOS EN OTROS GRUPOS.....	450,015	274,353	175,662	432,600	261,859	170,741	17,415	12,494	4,921	-	-	-
CONSERJES, PORTEROS, PERSONAL DE LIMPIEZA DE EDIFICIOS Y SIMILARES.....	61,680	13,419	48,261	58,644	13,144	45,500	3,036	275	2,761	-	-	-
TRABAJADORES DEL LAVADO, LIMPIEZA Y PLANCHADO DE ROPA Y SIMILARES.....	582,097	208,084	374,013	547,869	189,774	358,095	34,227	18,309	15,918	1	1	-
PERSONAL DE LOS SERVICIOS DE PELUQUERIA, TRATAMIENTO DE BELLEZA Y SIMILARES.....	33,125	7,620	25,505	31,069	6,885	24,184	2,056	735	1,321	-	-	-
PERSONAL DE LOS SERVICIOS DE PROTECC. Y SEGURIDAD.....	9,806	2,664	7,142	8,741	2,307	6,434	1,065	357	708	-	-	-
PERSONAL DE SERVICIOS DIVERSOS NO CLASIFICADOS EN OTROS SUBGRUPOS.....	171,726	163,173	8,553	152,901	144,766	8,135	18,809	18,391	418	16	16	-
DIRECTORES Y JEFES DE EMPRESAS O EXPLOTAC. AGRARIA Y DE LA PESCA.....	24,516	18,704	5,812	22,680	16,973	5,707	1,836	1,731	105	-	-	-
TRABAJADORES POR CUENTA PROPIA DE EXPLOTACIONES AGRARIAS Y DE LA PESCA.....	18,343	17,935	408	15,061	14,690	371	3,282	3,245	37	-	-	-
TRABAJADORES AGRICOLAS, GANADEROS Y SIMILARES.....	129,077	103,491	25,586	97,028	77,462	19,566	32,049	26,029	6,020	-	-	-
TRABAJADORES FORESTALES.....	786,235	655,938	130,297	722,694	598,939	123,755	63,538	56,996	6,542	3	3	-
TRABAJADORES DE LA PESCA, DE LA CAZA Y SIMILARES.....	80,355	77,015	3,340	72,090	68,822	3,268	8,253	8,181	72	12	12	-
CONTRAMAESTRES, JEFES DE TALLER, CAPATACES Y ENCARGADOS GENERALES.....	125,243	122,059	3,184	117,804	114,620	3,184	7,439	7,439	-	-	-	-
MINEROS, CANTEROS Y DEMAS TRABAJADORES DE EXTRACCION DE MINERALES (INCLUIDOS LIQUIDOS Y GASES).....	368,268	358,309	9,959	319,326	310,573	8,753	48,937	47,731	1,206	5	5	-
TRABAJADORES SIDEROMETALURGICOS.....	572,604	570,234	2,370	557,591	555,302	2,289	15,013	14,932	81	-	-	-
TRABAJADORES DE LA PREPARACION Y DEL TRATAMIENTO DE LA MADERA Y DE LA FABRICACION DE PAPEL.....	456,332	444,483	11,849	427,630	416,060	11,570	28,681	28,402	279	21	21	-
TRABAJADORES EN LA PREPARACION Y OBTENCION DE PRODUCTOS QUIMICOS Y TRABAJADORES ASIMILADOS.....	144,925	139,710	5,215	136,039	130,918	5,121	8,886	8,792	94	-	-	-
TRABAJADORES DE LA PREPARACION Y OBTENCION PRODUCTOS TEXTILES Y SIMILARES.....	163,696	142,415	21,281	154,584	133,446	21,138	9,112	8,969	143	-	-	-
TRABAJADORES DEL CURTIDO, PREPARACION Y TRATAMIENTO DE PIELES.....	162,813	113,747	49,066	154,102	105,508	48,594	8,711	8,239	472	-	-	-
TRABAJADORES DE LA PREPARACION, ELABORACION Y FABRICACION DE PRODUCTOS ALIMENTICIOS Y BEBIDAS.....	28,950	25,902	3,048	27,359	24,356	3,003	1,591	1,546	45	-	-	-
TRABAJADORES DE LA ELABORACION DEL TABACO.....	614,014	467,430	146,584	581,213	442,752	138,461	32,241	24,118	8,123	560	560	-
TRABAJADORES DE LA CONFEC. DE PRENDAS DE VESTIR, TAPICEROS Y SIMILARES.....	10,752	6,361	4,391	9,688	5,401	4,287	1,064	960	104	-	-	-
TRABAJADORES DE LA FABRICACION DE CALZADO Y DEMAS PRODUCTOS DE CUERO NATURAL O ARTIFICIAL.....	61,879	29,411	32,468	59,487	28,105	31,382	2,392	1,306	1,086	-	-	-
	27,198	20,844	6,354	25,873	19,672	6,201	1,325	1,172	153	-	-	-

J.III.4. JORNADAS NO TRABAJADAS POR ACCIDENTES EN JORNADA DE TRABAJO CON BAJA SEGUN GRAVEDAD Y SEXO
POR OCUPACION DEL TRABAJADOR
CONCLUSION

AÑO 1991

OCUPACION	TOTAL			LEVES			GRAVES			MORTALES		
	TOTAL	VARONES	MUJERES	TOTAL	VARONES	MUJERES	TOTAL	VARONES	MUJERES	TOTAL	VARONES	MUJERES
TRABAJADORES DE LA FABRICACION DE MUEBLES Y OTROS ARTICULOS DE MADERA.....	324,183	312,827	11,356	311,102	299,796	11,306	13,072	13,022	50	9	9	-
TRABAJADORES LABRA DE PIEDRAS, MARMOLES Y SIMILARES	65,254	64,237	1,017	63,697	62,810	887	1,557	1,427	130	-	-	-
TRABAJADORES DE LA FORJA DE LOS METALES Y FABRICACION Y AJUSTE DE HERRAMIENTAS Y PIEZAS METALICAS.....	722,280	696,148	26,132	686,806	661,307	25,499	35,456	34,823	633	18	18	-
MECANICOS, MONTADORES Y AJUSTADORES DE MAQUINARIA, RELOJEROS, MECANICOS DE PRECISION Y SIMILARES.....	933,450	916,998	16,452	880,707	865,399	15,308	52,638	51,494	1,144	105	105	-
ELECTRICISTAS INSTALADORES Y MONTADORES LINEAS Y AP. ELECTR. Y AJUSTADORES ELECTRICIDAD Y ELECTRONICA..	674,934	655,921	19,013	617,064	599,017	18,047	57,869	56,903	966	1	1	-
OPERADORES DE EMISORAS DE RADIO, TELEVISION, EQUIPOS DE SONORIZACION Y PROYECCION CINEMATOGRAFICA.....	2,040	1,960	80	1,945	1,865	80	95	95	-	-	-	-
FONTANEROS, SOLDADORES, CHAPISTAS, CALDEREROS Y MONTADORES ESTRUCTURAS METALICAS.....	771,027	764,093	6,934	720,514	714,258	6,256	50,500	49,822	678	13	13	-
JOYEROS, PLATEROS Y SIMILARES.	2,853	2,387	466	2,827	2,361	466	26	26	-	-	-	-
TRABAJADORES FABRICACION PROD. VIDRIO Y CERAMICA.....	189,409	180,338	9,071	180,788	172,292	8,496	8,620	8,045	575	1	1	-
TRABAJADORES FABRICACION PROD. CAUCHO Y PLASTICO.....	182,787	167,034	15,753	171,675	156,620	15,055	11,112	10,414	698	-	-	-
TRABAJADORES CONFECCION PROD. DE PAPEL Y CARTON.....	28,495	26,173	2,322	25,700	23,550	2,150	2,795	2,623	172	-	-	-
TRABAJADORES DE LAS ARTES GRAFICAS.....	128,837	115,224	13,613	121,032	108,496	12,536	7,805	6,728	1,077	-	-	-
PINTORES.....	117,715	116,190	1,525	106,359	104,847	1,512	11,336	11,323	13	20	20	-
ARTESANOS Y TRABAJADORES ASIMILADOS NO CLASIFICADOS EN SUBGRUPOS ANTERIORES.....	76,216	74,183	2,033	72,236	70,203	2,033	3,980	3,980	-	-	-	-
TRABAJADORES DE LA CONSTRUCCION.....	2,361,592	2,339,593	21,999	2,120,500	2,100,117	20,383	240,791	239,175	1,616	301	301	-
OPERADORES DE MAQUINAS FIJAS Y INSTALAC. SIMILARES.....	36,115	35,892	223	31,619	31,396	223	4,496	4,496	-	-	-	-
TRABAJADORES DE CARGA Y DESCARGA, MANEJO DE MATERIALES Y MERCANCIAS Y MOVIMIENTOS DE TIERRAS.....	724,184	669,301	54,883	677,977	624,162	53,815	46,203	45,135	1,068	4	4	-
CONDUCTORES Y OTRO PERSONAL DE MANIOBRA DE MEDIOS DE TRANSPORTE.....	1,027,992	1,018,804	9,188	900,229	891,397	8,832	127,681	127,325	356	82	82	-
TRABAJADORES NO CLASIFIC. EN OTROS SUBGRUPOS (PEONES).....	1,351,290	1,284,812	66,478	1,186,779	1,124,613	62,166	164,431	160,119	4,312	80	80	-
PERSONAS CON OCUPACIONES NO BIEN ESPECIFICADAS.....	938	787	151	869	718	151	69	69	-	-	-	-

J.III.5. JORNADAS NO TRABAJADAS POR ACCIDENTES EN JORNADA DE TRABAJO CON BAJA SEGUN GRAVEDAD POR SEXO Y EDAD DEL TRABAJADOR ACCIDENTADO

AÑO 1991

SEXO Y EDAD	TOTAL	LEVES	GRAVES	MORTALES
AMBOS SEXOS				
TOTAL.....	16,785,145	15,401,937	1,381,410	1,798
DE 16 A 19 AÑOS.....	364,214	335,958	28,256	-
DE 20 A 24 AÑOS.....	2,554,563	2,384,810	169,670	83
DE 25 A 29 AÑOS.....	2,498,286	2,317,674	180,567	45
DE 30 A 34 AÑOS.....	2,285,151	2,106,417	178,698	36
DE 35 A 39 AÑOS.....	2,026,933	1,858,393	168,520	20
DE 40 A 44 AÑOS.....	1,919,338	1,762,706	156,554	78
DE 45 A 49 AÑOS.....	1,724,327	1,560,784	163,212	331
DE 50 A 54 AÑOS.....	1,483,576	1,341,664	141,278	634
DE 55 A 59 AÑOS.....	1,271,206	1,143,328	127,733	145
60 AÑOS Y MAS.....	657,551	590,203	66,922	426
VARONES				
TOTAL.....	14,724,981	13,441,483	1,281,700	1,798
DE 16 A 19 AÑOS.....	290,307	265,516	24,791	-
DE 20 A 24 AÑOS.....	2,195,788	2,036,155	159,550	83
DE 25 A 29 AÑOS.....	2,206,164	2,037,520	168,599	45
DE 30 A 34 AÑOS.....	2,019,753	1,850,825	168,892	36
DE 35 A 39 AÑOS.....	1,786,683	1,631,203	155,460	20
DE 40 A 44 AÑOS.....	1,706,722	1,560,414	146,230	78
DE 45 A 49 AÑOS.....	1,539,966	1,388,080	151,555	331
DE 50 A 54 AÑOS.....	1,311,604	1,180,367	130,603	634
DE 55 A 59 AÑOS.....	1,111,908	993,756	118,007	145
60 AÑOS Y MAS.....	556,086	497,647	58,013	426
MUJERES				
TOTAL.....	2,060,164	1,960,454	99,710	-
DE 16 A 19 AÑOS.....	73,907	70,442	3,465	-
DE 20 A 24 AÑOS.....	358,775	348,655	10,120	-
DE 25 A 29 AÑOS.....	292,122	280,154	11,968	-
DE 30 A 34 AÑOS.....	265,398	255,592	9,806	-
DE 35 A 39 AÑOS.....	240,250	227,190	13,060	-
DE 40 A 44 AÑOS.....	212,616	202,292	10,324	-
DE 45 A 49 AÑOS.....	184,361	172,704	11,657	-
DE 50 A 54 AÑOS.....	171,972	161,297	10,675	-
DE 55 A 59 AÑOS.....	159,298	149,572	9,726	-
60 AÑOS Y MAS.....	101,465	92,556	8,909	-

J.III.6. JORNADAS NO TRABAJADAS POR ACCIDENTES EN JORNADA DE TRABAJO CON BAJA SEGUN GRAVEDAD POR TIPO DE CONTRATO

AÑO 1991

TIPO DE CONTRATO	TOTAL	LEVES	GRAVES	MORTALES
TOTAL.....	16,785,145	15,401,937	1,381,410	1,798
- CONTRATOS INDEFINIDOS.....	7,584,613	6,987,273	596,404	936
- ORDINARIOS				
- ORDINARIO INDEFINIDO.....	7,167,901	6,602,616	564,362	923
- FIJO DISCONTINUO.....	163,899	152,243	11,643	13
- FOMENTO AL EMPLEO				
- TIEMPO PARCIAL.....	63,535	58,787	4,748	-
- MINUSVALIDOS.....	29,512	26,999	2,513	-
- JOVENES.....	60,045	55,781	4,264	-
- MAYORES 45 AÑOS.....	53,486	49,506	3,980	-
- CONVERSION CONTRATOS TEMPORALES.....	46,235	41,341	4,894	-
- CONTRATOS TEMPORALES.....	7,928,254	7,272,069	655,331	854
- ORDINARIOS				
- DURACION DETERMINADA.....	4,468,906	4,088,876	379,825	205
- FOMENTO AL EMPLEO				
- TEMPORALES.....	2,477,207	2,268,133	208,441	633
- TIEMPO PARCIAL.....	185,215	172,211	13,004	-
- EN PRACTICAS.....	222,245	203,659	18,586	-
- PARA LA FORMACION.....	465,241	434,489	30,737	15
- JUBILACION ESPECIAL 64 AÑOS.....	49,756	48,791	965	-
- CONVENIOS INEM.....	59,684	55,910	3,773	1
- NO CLASIFICABLES.....	1,272,278	1,142,595	129,675	8

J.III.7. JORNADAS NO TRABAJADAS POR ACCIDENTES EN JORNADA DE TRABAJO CON BAJA SEGUN GRAVEDAD
POR SEXO DEL TRABAJADOR ACCIDENTADO Y ANTIGUEDAD EN EL PUESTO DE TRABAJO

AÑO 1991

SEXO Y ANTIGUEDAD EN PUESTO DE TRABAJO	TOTAL	LEVES	GRAVES	MORTALES
AMBOS SEXOS				
TOTAL.....	16,785,145	15,401,937	1,381,410	1,798
HASTA 2 MESES.....	1,967,820	1,791,111	176,650	59
DE 2 HASTA 4 MESES.....	1,834,856	1,676,899	157,886	71
DE 4 HASTA 7 MESES.....	1,758,359	1,614,508	143,158	693
DE 7 MESES HASTA 1 AÑO.....	1,555,360	1,425,022	130,325	13
DE 1 HASTA 3 AÑOS.....	3,350,007	3,075,955	273,928	124
DE 3 HASTA 10 AÑOS.....	2,735,911	2,525,267	210,534	110
DE 10 AÑOS O MAS.....	3,582,832	3,293,175	288,929	728
VARONES				
TOTAL.....	14,724,981	13,441,483	1,281,700	1,798
HASTA 2 MESES.....	1,700,131	1,534,687	165,385	59
DE 2 HASTA 4 MESES.....	1,589,839	1,444,612	145,156	71
DE 4 HASTA 7 MESES.....	1,540,597	1,406,300	133,604	693
DE 7 MESES HASTA 1 AÑO.....	1,376,735	1,252,342	124,380	13
DE 1 HASTA 3 AÑOS.....	2,946,474	2,692,131	254,219	124
DE 3 HASTA 10 AÑOS.....	2,418,954	2,225,104	193,740	110
DE 10 AÑOS O MAS.....	3,152,251	2,886,307	265,216	728
MUJERES				
TOTAL.....	2,060,164	1,960,454	99,710	-
HASTA 2 MESES.....	267,689	256,424	11,265	-
DE 2 HASTA 4 MESES.....	245,017	232,287	12,730	-
DE 4 HASTA 7 MESES.....	217,762	208,208	9,554	-
DE 7 MESES HASTA 1 AÑO.....	178,625	172,680	5,945	-
DE 1 HASTA 3 AÑOS.....	403,533	383,824	19,709	-
DE 3 HASTA 10 AÑOS.....	316,957	300,163	16,794	-
DE 10 AÑOS O MAS.....	430,581	406,868	23,713	-

J.III.8. JORNADAS NO TRABAJADAS POR ACCIDENTES EN JORNADA DE TRABAJO CON BAJA SEGUN GRAVEDAD
POR SEXO DEL TRABAJADOR ACCIDENTADO Y ANTIGUEDAD EN LA EMPRESA

AÑO 1991

SEXO Y ANTIGUEDAD EN LA EMPRESA	TOTAL	LEVES	GRAVES	MORTALES
AMBOS SEXOS				
TOTAL.....	16.785.145	15.401.937	1.381.410	1.798
HASTA 2 MESES.....	2.245.586	2.032.103	213.418	65
DE 2 HASTA 4 MESES.....	1.623.481	1.484.374	139.038	69
DE 4 HASTA 7 MESES.....	1.551.944	1.424.731	126.523	690
DE 7 MESES HASTA 1 AÑO.....	1.405.605	1.288.389	117.213	3
DE 1 HASTA 3 AÑOS.....	3.093.463	2.833.942	259.451	70
DE 3 HASTA 10 AÑOS.....	2.516.517	2.320.003	196.406	108
DE 10 AÑOS 0 MAS.....	4.348.549	4.018.395	329.361	793
VARONES				
TOTAL.....	14.724.981	13.441.483	1.281.700	1.798
HASTA 2 MESES.....	1.928.277	1.729.289	198.923	65
DE 2 HASTA 4 MESES.....	1.409.060	1.278.301	130.690	69
DE 4 HASTA 7 MESES.....	1.358.447	1.239.248	118.509	690
DE 7 MESES HASTA 1 AÑO.....	1.243.985	1.132.725	111.257	3
DE 1 HASTA 3 AÑOS.....	2.720.391	2.479.899	240.422	70
DE 3 HASTA 10 AÑOS.....	2.217.530	2.036.607	180.815	108
DE 10 AÑOS 0 MAS.....	3.847.291	3.545.414	301.084	793
MUJERES				
TOTAL.....	2.060.164	1.960.454	99.710	-
HASTA 2 MESES.....	317.309	302.814	14.495	-
DE 2 HASTA 4 MESES.....	214.421	206.073	8.348	-
DE 4 HASTA 7 MESES.....	193.497	185.483	8.014	-
DE 7 MESES HASTA 1 AÑO.....	161.620	155.664	5.956	-
DE 1 HASTA 3 AÑOS.....	373.072	354.043	19.029	-
DE 3 HASTA 10 AÑOS.....	298.987	283.396	15.591	-
DE 10 AÑOS 0 MAS.....	501.258	472.981	28.277	-

J.IV.1. JORNADAS NO TRABAJADAS POR ACCIDENTES EN JORNADA DE TRABAJO CON BAJA SEGUN GRAVEDAD POR NATURALEZA DE LA LESION

AÑO 1991

NATURALEZA DE LA LESION	TOTAL	LEVES	GRAVES	MORTALES
T O T A L.....	16,785,145	15,401,937	1,381,410	1,798
FRACTURAS.....	3,707,643	3,063,180	644,390	73
LUXACIONES.....	439,215	419,963	19,252	-
TORCEDURAS,ESGUINCES Y DISTENSIONES.....	3,683,714	3,636,084	47,630	-
LUMBALGIAS.....	1,116,297	1,107,868	8,428	1
HERNIAS DISCALES.....	54,241	47,707	6,534	-
CONMOCIONES Y TRAUMATISMOS INTERNOS.....	362,931	279,304	83,504	123
AMPUTACIONES Y PERDIDA DEL GLOBO OCULAR.....	190,015	114,885	74,570	560
OTRAS HERIDAS.....	2,359,894	2,261,015	98,833	46
TRAUMATISMOS SUPERFICIALES.....	765,137	743,138	21,977	22
CONTUSIONES Y APLASTAMIENTOS.....	2,795,946	2,689,137	106,508	301
CUERPOS EXTRAÑOS EN LOS OJOS.....	429,514	402,234	27,280	-
CONJUNTIVITIS.....	63,497	62,541	956	-
QUEMADURAS.....	337,286	299,151	38,127	8
ENVENENAMIENTOS E INTOXICACIONES.....	18,213	16,768	1,434	11
EXPOSICION AL MEDIO AMBIENTE.....	9,555	8,839	716	-
ASFIXIAS.....	2,178	2,010	166	2
EFFECTOS DE LA ELECTRICIDAD.....	19,153	13,551	5,600	2
EFFECTOS DE RADIACIONES.....	2,687	2,643	44	-
LESIONES MULTIPLES.....	330,286	199,835	130,278	173
INFARTOS, DERRAMES CEREBRALES Y OTRAS PATOLOGIAS NO TRAUMATICAS.....	97,743	32,084	65,183	476

J.IV.2. JORNADAS NO TRABAJADAS POR ACCIDENTES EN JORNADA DE TRABAJO CON BAJA SEGUN GRAVEDAD
POR PARTE DEL CUERPO LESIONADA

AÑO 1991

PARTE DEL CUERPO LESIONADA	TOTAL	LEVES	GRAVES	MORTALES
TOTAL.....	16.785.145	15.401.937	1.381.410	1.798
CRANEO.....	285.532	213.824	71.488	220
CARA EXCEPTO OJOS.....	179.379	163.277	16.100	2
OJOS.....	646.277	597.266	49.011	-
CUELLO.....	199.919	185.715	14.193	11
TORAX, ESPALDA Y COSTADOS.....	1.661.085	1.559.560	101.477	48
REGION LUMBAR Y ABDOMEN.....	1.199.854	1.155.636	44.217	1
GENITALES.....	13.639	11.941	1.698	-
MANOS.....	4.493.507	4.250.365	243.140	2
MIEMBROS SUPERIORES (EXCEPTO MANOS)	2.096.214	1.953.448	142.763	3
PIES.....	2.608.910	2.459.000	149.910	-
MIEMBROS INFERIORES (EXCEPTO PIES)	2.679.286	2.414.840	263.613	833
LESIONES MULTIPLES.....	616.313	392.927	223.283	103
ORGANOS INTERNOS.....	105.230	44.138	60.517	575

J.IV.3. JORNADAS NO TRABAJADAS POR ACCIDENTES EN JORNADA DE TRABAJO CON BAJA SEGUN GRAVEDAD
POR CAUSA DEL ALTA

AÑO 1991

CAUSA DEL ALTA	TOTAL	LEVES	GRAVES	MORTALES
TOTAL.....	16.785.145	15.401.937	1.381.410	1.798
POR FALLECIMIENTO.....	7.499	-	5.701	1.798
POR CURACION.....	12.233.614	11.522.729	710.885	-
EN INVALIDEZ PROVISIONAL.....	210.207	148.203	62.004	-
POR INFORME PROPUESTA.....	1.428.178	922.594	505.584	-
NO CONSTA ALTA.....	2.905.647	2.808.411	97.236	-

J. IV. 4. JORNADAS NO TRABAJADAS POR ACCIDENTES EN JORNADA DE TRABAJO CON BAJA SEGUN CAUSA DEL ALTA POR COMUNIDAD AUTONOMA Y PROVINCIA

AÑO 1991

COMUNIDADES AUTONOMAS Y PROVINCIAS	TOTAL	POR FALLECI-MIENTO	POR CURACION	EN INVALIDEZ PROVISIONAL	POR INFORME PROPUESTA	NO CONSTA ALTA
T O T A L.....	16,785,145	7,499	12,233,614	210,207	1,428,178	2,905,647
ANDALUCIA.....	2,515,307	1,324	1,682,263	44,916	208,457	578,347
ALMERIA.....	154,281	307	116,106	2,226	13,701	21,941
CADIZ.....	323,940	4	213,710	1,165	34,950	74,111
CORDOBA.....	258,740	110	167,895	295	18,919	71,521
GRANADA.....	220,709	27	108,347	1,385	15,971	94,979
HUELVA.....	229,866	99	136,247	603	17,067	75,850
JAEN.....	244,173	59	168,078	6,213	17,949	51,874
MALAGA.....	371,719	514	273,274	17,709	20,615	59,607
SEVILLA.....	711,879	204	498,606	15,320	69,285	128,464
ARAGON.....	489,409	271	379,640	8,397	36,647	64,454
HUESCA.....	74,751	32	59,254	911	7,080	7,474
TERUEL.....	68,775	30	45,750	1,640	3,891	17,464
ZARAGOZA.....	345,883	209	274,636	5,846	25,676	39,516
ASTURIAS.....	800,662	101	650,820	23,065	74,765	51,911
ASTURIAS.....	800,662	101	650,820	23,065	74,765	51,911
BALEARES.....	345,728	62	272,601	4,807	31,850	36,408
BALEARES.....	345,728	62	272,601	4,807	31,850	36,408
CANARIAS.....	489,401	184	335,703	1,507	34,273	117,734
LAS PALMAS.....	267,472	102	172,489	58	16,531	78,292
S.C.TENERIFE.....	221,929	82	163,214	1,449	17,742	39,442
CANTABRIA.....	246,113	665	189,979	8,069	22,536	24,864
CANTABRIA.....	246,113	665	189,979	8,069	22,536	24,864
CASTILLA-LA MANCHA.....	583,778	78	398,104	4,415	42,246	138,935
ALBACETE.....	133,802	-	69,111	-	9,524	55,167
CIUDAD REAL.....	158,490	34	110,435	567	13,932	33,522
CUENCA.....	52,695	-	39,348	1,645	3,525	8,177
GUADALAJARA.....	57,914	29	42,107	1,738	2,681	11,359
TOLEDO.....	180,877	15	137,103	465	12,584	30,710
CASTILLA-LEON.....	950,792	433	698,020	14,943	84,142	153,254
AVILA.....	38,705	31	31,321	1,108	2,360	3,885
BURGOS.....	151,444	70	107,494	1,641	18,781	23,458
LEON.....	284,043	63	222,399	6,489	25,862	29,230
PALENCIA.....	82,215	152	63,592	1,184	5,595	11,692
SALAMANCA.....	89,154	41	67,511	1,010	4,941	15,651
SEGOVIA.....	50,898	-	40,831	1,093	4,386	4,588
SORIA.....	36,944	-	27,900	226	3,342	5,476
VALLADOLID.....	176,063	46	107,027	1,095	15,725	52,170
ZAMORA.....	41,326	30	29,945	1,097	3,150	7,104
CATALUÑA.....	3,456,945	1,240	2,619,553	22,169	253,729	560,254
BARCELONA.....	2,673,455	515	2,027,550	13,628	197,049	434,713
GERONA.....	352,094	60	265,476	4,869	24,376	57,313
LERIDA.....	169,537	598	126,158	3,633	13,581	25,567
TARRAGONA.....	261,859	67	200,369	39	18,723	42,661
COMUNIDAD VALENCIANA.....	1,705,743	409	1,338,275	23,648	145,128	198,283
ALICANTE.....	411,045	94	310,175	4,584	41,543	54,649
CASTELLON.....	221,392	277	188,085	3,961	13,233	15,836
VALENCIA.....	1,073,306	38	840,015	15,103	90,352	127,798
EXTREMADURA.....	270,692	110	166,725	2,706	27,632	73,519
BADAJOZ.....	163,141	37	112,272	2,157	17,151	31,524
CACERES.....	107,551	73	54,453	549	10,481	41,995
GALICIA.....	945,016	612	708,345	10,106	99,820	126,133
LA CORUÑA.....	381,302	336	292,066	5,626	40,243	43,031
LUGO.....	110,027	71	76,682	547	12,229	20,498
ORENSE.....	103,278	88	67,746	582	12,810	22,052
PONTEVEDRA.....	350,409	117	271,851	3,351	34,538	40,552
MADRID.....	1,949,200	1,034	1,313,298	18,070	131,617	485,181
MADRID.....	1,949,200	1,034	1,313,298	18,070	131,617	485,181
MURCIA.....	450,928	49	338,720	13,664	37,445	61,050
MURCIA.....	450,928	49	338,720	13,664	37,445	61,050
NAVARRA.....	289,593	182	209,271	3,288	35,079	41,773
NAVARRA.....	289,593	182	209,271	3,288	35,079	41,773
PAIS VASCO.....	1,165,313	733	838,218	4,787	147,083	174,492
ALAVA.....	175,892	279	136,053	1,245	23,848	14,467
GUIPUZCOA.....	399,675	208	287,606	1,154	40,000	70,707
VIZCAYA.....	589,746	246	414,559	2,388	83,235	89,318
RIOJA (LA).....	106,647	12	78,902	1,095	12,763	13,875
RIOJA (LA).....	106,647	12	78,902	1,095	12,763	13,875
CEUTA.....	14,102	-	9,158	-	985	3,959
MELILLA.....	9,776	-	6,019	555	1,981	1,221

J.IV.5. JORNADAS NO TRABAJADAS POR ACCIDENTES EN JORNADA DE TRABAJO CON BAJA SEGUN CAUSA DEL ALTA
POR SECTOR Y RAMA DE ACTIVIDAD

AÑO 1991

SECTOR Y RAMA DE ACTIVIDAD	TOTAL	POR FALLECI- MIENTO	POR CURACION	EN INVALIDEZ PROVISIONAL	POR INFORME PROPUESTA	NO CONSTA ALTA
TOTAL.....	16,785,145	7,499	12,233,614	210,207	1,428,178	2,905,647
SECTORES						
AGRARIO.....	1,151,951	479	773,125	16,495	87,423	274,429
NO AGRARIO.....	15,633,194	7,020	11,460,489	193,712	1,340,755	2,631,218
INDUSTRIA.....	6,739,176	2,752	5,101,596	70,250	639,985	924,593
CONSTRUCCION.....	3,430,348	1,393	2,434,929	47,817	368,713	577,496
SERVICIOS.....	5,463,670	2,875	3,923,964	75,645	332,057	1,129,129
RAMAS						
PRODUCCION AGRICOLA.....	634,953	71	440,102	11,573	48,416	134,791
P. GANADERA Y SERV. AGRARIOS.....	192,160	7	137,510	1,387	10,928	42,328
SILVICULTURA Y CAZA.....	107,814	64	71,280	1,673	10,562	24,235
PESCA.....	217,024	337	124,233	1,862	17,517	73,075
EXTRAC. Y PREP. COMBUS. SOLIDOS.....	507,420	1	411,823	22,464	32,025	41,107
EXTRAC. PETROL. GAS NAT. REFIN.....	14,865	-	7,833	-	2,629	4,403
ELECTRICIDAD, GAS Y AGUA.....	101,015	114	72,275	1,158	5,379	22,089
EXTRACCION DE MINERALES.....	115,389	30	84,952	2,010	15,077	13,320
PRODUCC. Y PRIM. TRANS. METALES.....	195,880	402	143,811	2,835	25,892	22,940
IND. MINERALES NO METALICOS.....	484,639	98	374,647	5,162	46,420	58,312
INDUSTRIA QUIMICA.....	219,308	21	167,391	1,700	17,044	33,152
FABRIC. DE PRODUC. METALICOS.....	1,551,744	523	1,147,596	10,226	150,013	243,386
CONST. MAQUIN. Y EQUIPO MECAN.....	282,911	182	216,968	1,107	25,175	39,479
CONST. MAQUIN. Y MATER. ELECT.....	478,184	250	350,530	2,227	48,328	76,849
MAT. ELECTRO. Y MAQ. OFICINA.....	60,936	-	45,272	549	4,607	10,508
CONST. AUTOMOVILES Y REPUES.....	259,684	45	204,870	725	22,113	31,931
CONST. NAVAL Y OTRO MAT. TRANS.....	185,481	33	135,748	4,936	16,126	28,638
FAB. INSTR. PRECIS. Y OPTICA.....	17,884	-	14,246	-	1,122	2,516
IND. ALIMENTOS, BEB. Y TABACO.....	848,294	747	645,821	6,848	71,335	123,543
INDUSTRIA TEXTIL.....	220,463	37	171,168	1,159	20,719	27,380
INDUSTRIA DEL CUERO.....	39,115	-	30,849	836	2,657	4,773
IND. CALZ. Y CONFEC. TEXTIL.....	91,516	-	72,035	550	6,388	12,543
IND. MADERA, CORCHO Y MUEBL.....	565,773	62	412,208	4,082	76,901	72,520
IND. PAPEL; ARTES GRAF. Y EDIC.....	248,205	91	199,542	578	20,873	27,121
IND. TRANSF. CAUCHO Y PLAST.....	220,442	115	166,880	1,098	26,597	25,752
OTRAS INDUSTRIAS MANUFACTUR.....	30,028	1	25,131	-	2,565	2,331
CONSTRUCCION.....	3,430,348	1,393	2,434,929	47,817	368,713	577,496
COMER. AL POR MAYOR REC. PROD.....	649,980	459	498,199	3,818	53,339	94,165
COMERCIO AL POR MENOR.....	720,210	180	554,676	7,045	38,873	119,436
RESTAUR., CAFES Y HOSTELERIA.....	533,769	86	418,268	2,032	25,915	87,468
REPARACIONES.....	337,176	187	256,426	3,042	24,833	52,688
TRANSPORTE POR FERROCARRIL.....	153,990	17	127,951	548	12,783	12,691
OTROS TRANSPORTES TERRESTRES.....	650,988	334	487,500	8,663	61,436	93,055
TRANSP. MAR., FLUV. Y AEREO.....	68,185	58	42,790	1,097	3,261	20,979
ACT. ANEXAS TRANSP. COMUNIC.....	249,510	150	159,599	5,415	18,375	65,971
INST. FINANC. SEGUROS. INMOB.....	67,783	529	52,159	1,097	4,119	9,879
SERV. A EMPRESAS. ALQUILERES.....	220,019	71	167,181	2,219	18,543	32,005
ADMON. PUBLICA. REPR. DIPLOMAT.....	541,167	673	323,614	22,769	11,368	182,743
SANEAM. VIAS PUB. Y LIMPIEZA.....	432,821	1	320,146	2,433	26,140	84,101
EDUCACION E INVESTIGACION.....	120,020	55	80,495	554	5,653	33,263
SANIDAD Y SERV. VETERINARIOS.....	456,836	34	247,243	9,980	7,956	191,623
SERV. SOC., RECREAT. Y CULT.....	177,986	40	128,037	2,224	13,645	34,040
SERVICIOS PERSONALES.....	32,768	-	23,901	1,095	1,371	6,401
SERVICIO DOMESTICO.....	50,462	1	35,779	1,614	4,447	8,621

J. IV. 6. JORNADAS NO TRABAJADAS POR ACCIDENTES EN JORNADA DE TRABAJO CON BAJA SEGUN CAUSA DEL ALTA
POR EDAD Y SEXO DEL TRABAJADOR ACCIDENTADO

AÑO 1991

SEXO Y EDAD	TOTAL	POR FALLECI- MIENTO	POR CURACION	EN INVALIDEZ PROVISIONAL	POR INFORME PROPUESTA	NO CONSTA ALTA
AMBOS SEXOS						
TOTAL	16.785,145	7,499	12,233,614	210,207	1,428,178	2,905,647
DE 16 A 19 AÑOS	364,214	48	266,569	4,521	16,190	76,886
DE 20 A 24 AÑOS	2.554,563	518	1,869,781	15,989	154,863	513,412
DE 25 A 54 AÑOS	11.937,611	5,361	8,715,591	157,593	1,033,501	2,025,565
55 AÑOS Y MAS	1,928,757	1,572	1,381,673	32,104	223,624	289,784
VARONES						
TOTAL	14,724,981	7,433	10,741,350	179,480	1,340,177	2,456,541
DE 16 A 19 AÑOS	290,307	48	211,716	3,336	14,416	60,791
DE 20 A 24 AÑOS	2,195,788	518	1,605,786	11,898	144,205	433,381
DE 25 A 54 AÑOS	10,570,892	5,295	7,731,696	136,892	975,103	1,721,906
55 AÑOS Y MAS	1,667,994	1,572	1,192,152	27,354	206,453	240,463
MUJERES						
TOTAL	2,060,164	- 66	1,492,264	30,727	88,001	449,106
DE 16 A 19 AÑOS	73,907	-	54,853	1,185	1,774	16,095
DE 20 A 24 AÑOS	358,775	-	263,995	4,091	10,658	80,031
DE 25 A 54 AÑOS	1,366,719	- 66	983,895	20,701	58,398	303,659
55 AÑOS Y MAS	260,763	-	189,521	4,750	17,171	49,321

J.V.1. JORNADAS NO TRABAJADAS POR ACCIDENTES EN JORNADA DE TRABAJO CON BAJA SEGUN GRAVEDAD
POR TAMAÑO DE LA EMPRESA

AÑO 1991

TAMAÑO DE LA EMPRESA	TOTAL	LEVES	GRAVES	MORTALES
TOTAL.....	16,785,145	15,401,937	1,381,410	1,798
DE 1 A 5 TRABAJADORES.....	1,996,876	1,778,923	217,778	175
DE 6 A 25 TRABAJADORES.....	4,115,530	3,732,260	383,165	105
DE 26 A 50 TRABAJADORES.....	1,934,066	1,768,090	165,300	676
DE 51 A 100 TRABAJADORES.....	1,496,135	1,379,319	116,804	12
DE 101 A 500 TRABAJADORES.....	2,525,048	2,364,945	159,772	331
DE 501 A 1000 TRABAJADORES....	667,212	630,508	36,688	16
DE 1001 A 5000 TRABAJADORES...	775,448	730,071	44,997	380
MAS DE 5000 TRABAJADORES.....	476,209	461,444	14,764	1
NO CONSTA TAMAÑO.....	2,798,621	2,556,377	242,142	102

J.VI.1. JORNADAS NO TRABAJADAS POR RECAIDAS DE ACCIDENTES DE TRABAJO SEGUN GRAVEDAD POR COMUNIDAD AUTONOMA Y PROVINCIA

AÑO 1991

COMUNIDADES AUTONOMAS Y PROVINCIAS	TOTAL				EN JORNADA DE TRABAJO				IN ITINERE			
	TOTAL	LEVES	GRAVES	MORTALES	TOTAL	LEVES	GRAVES	MORTALES	TOTAL	LEVES	GRAVES	MORTALES
T O T A L.....	1,001078	975,726	25,352	-	947,037	925,472	21,565	-	54,041	50,254	3,787	-
ANDALUCIA.....	106,792	102,659	4,133	-	101,046	97,331	3,715	-	5,746	5,328	418	-
ALMERIA.....	4,267	4,119	148	-	3,852	3,704	148	-	415	415	-	-
CADIZ.....	21,871	21,797	74	-	20,896	20,822	74	-	975	975	-	-
CORDOBA.....	14,150	13,719	431	-	13,770	13,339	431	-	380	380	-	-
GRANADA.....	9,457	8,425	1,032	-	9,013	8,055	958	-	444	370	74	-
HUELVA.....	8,170	7,948	222	-	7,768	7,546	222	-	402	402	-	-
JAEN.....	9,057	8,650	407	-	8,661	8,291	370	-	396	359	37	-
MALAGA.....	15,078	14,253	825	-	13,818	13,141	677	-	1,260	1,112	148	-
SEVILLA.....	24,742	23,748	994	-	23,268	22,433	835	-	1,474	1,315	159	-
ARAGON.....	32,255	31,663	592	-	30,926	30,445	481	-	1,329	1,218	111	-
HUESCA.....	4,396	4,248	148	-	4,174	4,063	111	-	222	185	37	-
TERUEL.....	5,487	5,339	148	-	5,413	5,302	111	-	74	37	37	-
ZARAGOZA.....	22,372	22,076	296	-	21,339	21,080	259	-	1,033	996	37	-
ASTURIAS.....	54,679	54,239	440	-	53,974	53,562	412	-	705	677	28	-
ASTURIAS.....	54,679	54,239	440	-	53,974	53,562	412	-	705	677	28	-
BALEARES.....	13,759	13,315	444	-	12,603	12,270	333	-	1,156	1,045	111	-
BALEARES.....	13,759	13,315	444	-	12,603	12,270	333	-	1,156	1,045	111	-
CANARIAS.....	22,088	21,473	615	-	20,979	20,475	504	-	1,109	998	111	-
LAS PALMAS.....	12,769	12,265	504	-	12,182	11,715	467	-	587	550	37	-
S. C. TENERIFE.....	9,319	9,208	111	-	8,797	8,760	37	-	522	448	74	-
CANTABRIA.....	18,754	18,094	660	-	17,069	16,446	623	-	1,685	1,648	37	-
CANTABRIA.....	18,754	18,094	660	-	17,069	16,446	623	-	1,685	1,648	37	-
CASTILLA-LA MANCHA.....	27,659	26,835	824	-	26,744	25,920	824	-	915	915	-	-
ALBACETE.....	5,109	5,109	-	-	4,813	4,813	-	-	296	296	-	-
CIUDAD REAL.....	8,593	7,991	602	-	8,368	7,766	602	-	225	225	-	-
CUENCA.....	1,349	1,238	111	-	1,312	1,201	111	-	37	37	-	-
GUADALAJARA.....	5,239	5,165	74	-	4,956	4,882	74	-	283	283	-	-
TOLEDO.....	7,369	7,332	37	-	7,295	7,258	37	-	74	74	-	-
CASTILLA-LEON.....	59,300	57,834	1,466	-	57,884	56,529	1,355	-	1,416	1,305	111	-
AVILA.....	816	742	74	-	816	742	74	-	-	-	-	-
BURGOS.....	9,417	9,158	259	-	9,121	8,899	222	-	296	259	37	-
LEON.....	25,128	24,765	363	-	24,625	24,262	363	-	503	503	-	-
PALENCIA.....	4,342	4,305	37	-	4,305	4,268	37	-	37	37	-	-
SALAMANCA.....	3,029	2,568	461	-	2,844	2,457	387	-	185	111	74	-
SEGOVIA.....	3,363	3,289	74	-	3,363	3,289	74	-	-	-	-	-
SORIA.....	3,095	3,095	-	-	3,021	3,021	-	-	74	74	-	-
VALLADOLID.....	8,139	8,032	107	-	7,818	7,711	107	-	321	321	-	-
ZAMORA.....	1,971	1,880	91	-	1,971	1,880	91	-	-	-	-	-
CATALUÑA.....	257,509	251,968	5,541	-	243,552	238,684	4,868	-	13,957	13,284	673	-
BARCELONA.....	213,815	209,886	3,929	-	202,219	198,778	3,441	-	11,596	11,108	488	-
GERONA.....	16,019	15,332	687	-	14,635	14,059	576	-	1,384	1,273	111	-
LERIDA.....	13,205	12,736	469	-	12,857	12,425	432	-	348	311	37	-
TARRAGONA.....	14,470	14,014	456	-	13,841	13,422	419	-	629	592	37	-
COMUNIDAD VALENCIANA.....	100,234	96,756	3,478	-	93,045	90,158	2,887	-	7,189	6,598	591	-
ALICANTE.....	21,792	21,298	494	-	19,964	19,593	371	-	1,828	1,705	123	-
CASTELLON.....	12,053	11,442	611	-	11,485	10,985	500	-	568	457	111	-
VALENCIA.....	66,389	64,016	2,373	-	61,596	59,580	2,016	-	4,793	4,436	357	-
EXTREMADURA.....	10,602	10,033	569	-	9,885	9,589	296	-	717	444	273	-
BADAJOZ.....	6,522	6,226	296	-	6,115	5,930	185	-	407	296	111	-
CACERES.....	4,080	3,807	273	-	3,770	3,659	111	-	310	148	162	-
GALICIA.....	37,985	37,442	543	-	35,629	35,197	432	-	2,356	2,245	111	-
LA CORUÑA.....	16,370	16,197	173	-	15,492	15,319	173	-	878	878	-	-
LUGO.....	3,995	3,884	111	-	3,921	3,810	111	-	74	74	-	-
ORENSE.....	2,156	2,119	37	-	2,045	2,045	-	-	111	74	37	-
PONTEVEDRA.....	15,464	15,242	222	-	14,171	14,023	148	-	1,293	1,219	74	-
MADRID.....	132,316	128,645	3,671	-	124,075	120,999	3,076	-	8,241	7,646	595	-
MADRID.....	132,316	128,645	3,671	-	124,075	120,999	3,076	-	8,241	7,646	595	-
MURCIA.....	27,906	27,536	370	-	25,966	25,596	370	-	1,940	1,940	-	-
MURCIA.....	27,906	27,536	370	-	25,966	25,596	370	-	1,940	1,940	-	-
NAVARRA.....	19,465	19,021	444	-	18,646	18,202	444	-	819	819	-	-
NAVARRA.....	19,465	19,021	444	-	18,646	18,202	444	-	819	819	-	-
PAIS VASCO.....	76,907	75,382	1,525	-	72,405	71,460	945	-	4,502	3,922	580	-
ALAVA.....	13,529	13,119	410	-	12,987	12,651	336	-	542	468	74	-
GUIPUZCOA.....	31,004	30,358	646	-	29,519	28,984	535	-	1,485	1,374	111	-
VIZCAYA.....	32,374	31,905	469	-	29,899	29,825	74	-	2,475	2,080	395	-
RIOJA (LA).....	1,980	1,943	37	-	1,869	1,869	-	-	111	74	37	-
RIOJA (LA).....	1,980	1,943	37	-	1,869	1,869	-	-	111	74	37	-
CEUTA.....	370	370	-	-	296	296	-	-	74	74	-	-
MELILLA.....	518	518	-	-	444	444	-	-	74	74	-	-

J.VI.2. JORNADAS NO TRABAJADAS POR RECAIDAS DE ACCIDENTES DE TRABAJO SEGUN GRAVEDAD POR SECTOR Y RAMA DE ACTIVIDAD

AÑO 1991

SECTOR Y RAMA DE ACTIVIDAD	TOTAL				EN JORNADA DE TRABAJO				IN ITINERE			
	TOTAL	LEVES	GRAVES	MORTALES	TOTAL	LEVES	GRAVES	MORTALES	TOTAL	LEVES	GRAVES	MORTALES
TOTAL.....	1,001078	975,726	25,352	-	947,037	925,472	21,565	-	54,041	50,254	3,787	-
SECTORES												
AGRARIO.....	31,084	29,470	1,614	-	29,858	28,318	1,540	-	1,226	1,152	74	-
NO AGRARIO.....	969,994	946,256	23,738	-	917,179	897,154	20,025	-	52,815	49,102	3,713	-
INDUSTRIA.....	534,116	525,552	8,564	-	514,024	506,668	7,356	-	20,092	18,884	1,208	-
CONSTRUCCION.....	143,482	140,560	2,922	-	137,936	135,384	2,552	-	5,546	5,176	370	-
SERVICIOS.....	292,396	280,144	12,252	-	265,219	255,102	10,117	-	27,177	25,042	2,135	-
RAMAS												
PRODUCCION AGRICOLA.....	18,667	17,853	814	-	17,769	16,992	777	-	898	861	37	-
P. GANADERA Y SERV.												
AGRARIOS.....	3,670	3,391	279	-	3,527	3,248	279	-	143	143	-	-
SILVICULTURA Y CAZA.....	2,207	2,022	185	-	2,170	1,985	185	-	37	37	-	-
PESCA.....	6,540	6,204	336	-	6,392	6,093	299	-	148	111	37	-
EXTRAC.Y PREP.COMBUS.												
SOLIDOS.....	61,957	61,781	176	-	61,535	61,359	176	-	422	422	-	-
EXTRAC.DE PETROLEO Y												
GAS NATUR. REFIN.....	1,366	1,255	111	-	1,292	1,181	111	-	74	74	-	-
ELECTRIC. GAS Y AGUA.....	6,633	6,521	112	-	6,427	6,315	112	-	206	206	-	-
EXTRAC. DE MINERALES.....	6,358	6,173	185	-	5,945	5,797	148	-	413	376	37	-
PRODUCC. Y PRIMERA												
TRANSF.DE METAL.....	21,848	21,672	176	-	21,185	21,037	148	-	663	635	28	-
IND. PROD. MINERALES												
NO METALICOS.....	32,123	31,642	481	-	31,056	30,612	444	-	1,067	1,030	37	-
INDUSTRIA QUIMICA.....	22,253	21,683	570	-	21,017	20,552	465	-	1,236	1,131	105	-
FABRIC. DE PRODUCT.												
METALICOS.....	103,261	101,386	1,875	-	99,352	98,094	1,258	-	3,909	3,292	617	-
CONST. DE MAQUIN. Y												
EQUIPO MECANICO.....	23,499	23,203	296	-	22,250	22,028	222	-	1,249	1,175	74	-
CONST. DE MAQUIN. Y												
MATER. ELECTRICO.....	34,966	34,189	777	-	33,753	33,050	703	-	1,213	1,139	74	-
MATERIAL ELECTRONICO												
Y MAQUIN. OFICINA.....	5,458	5,421	37	-	5,202	5,165	37	-	256	256	-	-
CONST. AUTOMOVILES Y												
REPUESTOS.....	29,948	29,874	74	-	27,733	27,696	37	-	2,215	2,178	37	-
CONST. NAVAL Y OTRO												
MATER. DE TRANSP.....	22,952	22,083	869	-	22,680	21,811	869	-	272	272	-	-
FABRIC. INSTRUMENTOS												
PRECIS. Y OPTICA.....	2,067	2,067	-	-	1,857	1,857	-	-	210	210	-	-
INDUST. DE ALIMENTOS,												
BEBIDAS Y TABACO.....	63,052	62,131	921	-	60,776	59,966	810	-	2,276	2,165	111	-
INDUSTRIA TEXTIL.....	17,877	17,432	445	-	16,977	16,569	408	-	900	863	37	-
INDUSTRIA DEL CUERO.....	3,091	3,054	37	-	2,980	2,943	37	-	111	111	-	-
IND. CALZA, VESTIDO												
Y OTRAS CON. TEX.....	6,789	6,657	132	-	6,263	6,131	132	-	526	526	-	-
IND. MADERA, CORCHO												
Y MUEBLES DE MAD.....	25,453	24,904	549	-	24,759	24,224	535	-	694	680	14	-
IND. PAPEL; ARTES												
GRAFIC. Y EDICION.....	22,033	21,644	389	-	20,668	20,279	389	-	1,365	1,365	-	-
IND. TRANSF. CAUCHO												
Y MATER. PLASTIC.....	18,829	18,477	352	-	18,125	17,810	315	-	704	667	37	-
OTRAS INDUSTRIAS MA-												
NUFACTURERAS.....	2,303	2,303	-	-	2,192	2,192	-	-	111	111	-	-
CONSTRUCCION.....	143,482	140,560	2,922	-	137,936	135,384	2,552	-	5,546	5,176	370	-
COMERC. AL POR MAYOR												
Y RECUP. DE PROD.....	35,933	35,008	925	-	33,467	32,616	851	-	2,466	2,392	74	-
COMERC. AL POR MENOR.....	43,146	42,015	1,131	-	39,741	38,879	862	-	3,405	3,136	269	-
RESTAURANTE, CAFES												
Y HOSTELERIA.....	26,965	26,352	613	-	23,721	23,536	185	-	3,244	2,816	428	-
REPARACIONES.....	21,165	20,721	444	-	20,101	19,694	407	-	1,064	1,027	37	-
TRANSPORTE POR												
FERROCARRIL.....	16,173	14,393	1,780	-	15,309	13,665	1,644	-	864	728	136	-
OTROS TRANSPORTES												
TERRESTRES.....	31,441	30,757	684	-	30,474	29,864	610	-	967	893	74	-
TRANSPORTE MARITIMO												
FLUVIAL Y AEREO.....	4,656	4,422	234	-	4,327	4,204	123	-	329	218	111	-
ACT. ANEXAS TRANSP.												
COMUNICACIONES.....	13,193	12,174	1,019	-	11,611	10,740	871	-	1,582	1,434	148	-
INSTITUC.FINANCIERAS												
SEGUROS.INMOBIL.....	6,689	6,197	492	-	4,985	4,574	411	-	1,704	1,623	81	-
SERVIC. A EMPRESAS.												
ALQUILERES.....	12,339	12,043	296	-	10,394	10,209	185	-	1,945	1,834	111	-
ADMON.PUBLICA Y												
REPR.DIPLOMATIC.....	16,651	15,186	1,465	-	15,136	13,819	1,317	-	1,515	1,367	148	-
SANEAM. VIAS PUBLIC.												
Y LIMPIEZA.....	26,517	25,391	1,126	-	24,381	23,440	941	-	2,136	1,951	185	-
EDUCACION E INVEST.....	4,889	4,667	222	-	4,514	4,292	222	-	375	375	-	-
SANIDAD Y SERVICIOS												
VETERINARIOS.....	20,252	18,881	1,371	-	16,094	14,945	1,149	-	4,158	3,936	222	-
SERV. SOC. RECREAT.												
Y CULTURALES.....	8,266	7,853	413	-	7,267	6,928	339	-	999	925	74	-
SERVICIOS PERSONALES.....	1,665	1,665	-	-	1,352	1,352	-	-	313	313	-	-
SERVICIO DOMESTICO.....	2,456	2,419	37	-	2,345	2,345	-	-	111	74	37	-

ANEXO II
J. JORNADAS NO TRABAJADAS POR LOS ACCIDENTES OCURRIDOS EN 1.992

J.I.I. JORNADAS NO TRABAJADAS POR ACCIDENTES CON BAJA SEGUN GRAVEDAD POR COMUNIDAD AUTONOMA Y PROVINCIA

AÑO 1992

COMUNIDADES AUTONOMAS Y PROVINCIAS	TOTAL				EN JORNADA DE TRABAJO				IN ITINERE			
	TOTAL	LEVES	GRAVES	MORTALES	TOTAL	LEVES	GRAVES	MORTALES	TOTAL	LEVES	GRAVES	MORTALES
T O T A L	17285844	15793170	1492057	617	15726179	14524105	1201619	455	1559665	1269065	290.438	162
ANDALUCIA	2.507529	2.262795	244.651	83	2.265372	2.068354	196.944	74	242.157	194.441	47.707	9
ALMERIA	166.754	145.005	21.748	1	148.706	131.658	17.048	-	18.048	13.347	4.700	1
CADIZ	352.931	337.231	15.697	3	323.844	309.928	13.913	3	29.087	27.303	1.784	-
CORDOBA	270.550	249.230	21.265	55	249.881	231.138	18.688	55	20.669	18.092	2.577	-
GRANADA	240.747	211.980	28.765	2	217.969	194.842	23.126	1	22.778	17.138	5.639	1
HUELVA	188.744	173.073	15.666	5	176.886	163.890	12.991	5	11.858	9.183	2.675	-
JAEN	231.995	209.017	22.977	1	219.551	199.871	19.679	1	12.444	9.146	3.298	-
MALAGA	372.956	345.000	27.950	6	331.231	309.393	21.832	6	41.725	35.607	6.118	-
SEVILLA	682.852	592.259	90.583	10	597.304	527.634	69.667	3	85.548	64.625	20.916	7
ARAGON	479.497	438.260	41.236	1	442.432	407.354	35.077	1	37.065	30.906	6.159	-
HUESCA	77.266	68.361	8.905	-	70.419	63.398	7.021	-	6.847	4.963	1.884	-
ZARAGOZA	61.490	57.312	4.178	-	59.871	55.724	4.147	-	1.619	1.588	31	-
TERUEL	340.741	312.587	28.153	1	312.142	288.232	23.909	1	28.599	24.355	4.244	-
ASTURIAS	705.069	667.191	37.792	86	669.051	637.561	31.457	33	36.018	29.630	6.335	53
ASTURIAS	705.069	667.191	37.792	86	669.051	637.561	31.457	33	36.018	29.630	6.335	53
BALEARES	366.563	319.402	47.131	30	325.195	289.834	35.336	25	41.368	29.568	11.795	5
BALEARES	366.563	319.402	47.131	30	325.195	289.834	35.336	25	41.368	29.568	11.795	5
CANARIAS	501.519	455.233	46.282	4	460.650	423.201	37.446	3	40.869	32.032	8.836	1
LAS PALMAS	261.707	235.835	25.871	1	237.693	216.442	21.250	1	24.014	19.393	4.621	-
S. C. TENERIFE	239.812	219.398	20.411	3	222.957	206.759	16.196	2	16.855	12.639	4.215	1
CANTABRIA	252.190	221.326	30.862	2	230.435	204.045	26.388	2	21.755	17.281	4.474	-
CANTABRIA	252.190	221.326	30.862	2	230.435	204.045	26.388	2	21.755	17.281	4.474	-
CASTILLA-LA MANCHA	611.109	560.994	50.097	18	576.221	532.152	44.051	18	34.888	28.842	6.046	-
ALBACETE	138.982	133.615	5.367	-	130.335	126.284	4.051	-	8.647	7.331	1.316	-
CIUDAD REAL	158.469	139.103	19.353	13	147.783	130.882	16.888	13	10.686	8.221	2.465	-
CUENCA	52.829	49.691	3.138	-	50.667	47.597	3.070	-	2.162	2.094	68	-
GUADALAJARA	61.350	52.623	8.722	5	56.589	49.371	7.213	5	4.761	3.252	1.509	-
TOLEDO	199.479	185.962	13.517	-	190.847	178.018	12.829	-	8.632	7.944	688	-
CASTILLA-LEON	956.405	868.276	88.117	12	905.059	827.347	77.702	10	51.346	40.929	10.415	2
AVILA	43.910	39.626	4.284	-	41.495	37.673	3.822	-	2.415	1.953	462	-
BURGOS	157.310	143.051	14.250	9	146.717	134.858	11.851	8	10.593	8.193	2.399	1
LEON	267.184	252.686	14.498	-	256.000	242.442	13.558	-	11.184	10.244	940	-
PALENCIA	73.806	63.632	10.174	-	69.801	60.055	9.746	-	4.005	3.577	428	-
SALAMANCA	100.154	89.641	10.513	-	95.305	86.537	8.768	-	4.849	3.104	1.745	-
SEGOVIA	49.916	44.120	5.796	-	47.192	42.247	4.945	-	2.724	1.873	851	-
SORIA	36.637	32.671	3.965	1	34.714	31.103	3.610	1	1.923	1.568	355	-
VALLADOLID	184.658	167.085	17.571	2	173.575	158.607	14.967	1	11.083	8.478	2.604	1
ZAMORA	42.830	35.764	7.066	-	40.260	33.825	6.435	-	2.570	1.939	631	-
CATALUÑA	3.583926	3.346467	237.307	152	3.226336	3.051516	174.704	116	357.590	294.951	62.603	36
BARCELONA	2.780679	2.604438	176.120	121	2.491032	2.364241	126.704	87	289.647	240.197	49.416	34
GERONA	342.033	320.924	21.109	-	312.261	295.137	17.124	-	29.772	25.787	3.985	-
LERIDA	183.676	168.931	14.734	11	171.919	158.927	12.981	11	11.757	10.004	1.753	-
TARRAGONA	277.538	252.174	25.344	20	251.124	233.211	17.895	18	26.414	18.963	7.449	2
COMUNIDAD VALENCIANA	1.825713	1.652933	172.755	25	1.645287	1.507552	137.711	24	180.426	145.381	35.044	1
ALICANTE	406.333	372.228	34.104	1	362.656	336.073	26.582	1	43.677	36.155	7.522	-
CASTELLON	216.209	190.355	25.851	3	194.397	172.977	21.417	3	21.812	17.378	4.434	-
VALENCIA	1.203171	1.090350	112.800	21	1.088234	998.502	89.712	20	114.937	91.848	23.088	1
EXTREMADURA	294.446	256.037	38.408	1	275.572	242.558	33.014	-	18.874	13.479	5.394	1
BADAJOS	179.486	153.649	25.836	1	167.400	145.440	21.960	-	12.086	8.209	3.876	1
CACERES	114.960	102.388	12.572	-	108.172	97.118	11.054	-	6.788	5.270	1.518	-
GALICIA	1.020851	894.129	126.703	19	919.699	818.254	101.440	5	101.152	75.875	25.263	14
LA CORUÑA	409.995	359.329	50.650	16	374.064	331.734	42.328	2	35.931	27.595	8.322	14
LUGO	116.831	98.836	17.994	1	108.091	93.330	14.760	1	8.740	5.506	3.234	-
ORENSE	106.279	92.681	13.598	-	97.640	87.510	10.130	-	8.639	5.171	3.468	-
PONTEVEDRA	387.746	343.283	44.461	2	339.904	305.680	34.222	2	47.842	37.603	10.239	-
MADRID	2.132529	1.989537	142.879	113	1.915192	1.801510	113.605	77	217.337	188.027	29.274	36
MADRID	2.132529	1.989537	142.879	113	1.915192	1.801510	113.605	77	217.337	188.027	29.274	36
MURCIA	464.589	406.070	58.509	10	416.030	369.655	46.367	8	48.559	36.415	12.142	2
MURCIA	464.589	406.070	58.509	10	416.030	369.655	46.367	8	48.559	36.415	12.142	2
NAVARRA	291.710	265.745	25.946	19	273.056	249.487	23.551	18	18.654	16.258	2.395	1
NAVARRA	291.710	265.745	25.946	19	273.056	249.487	23.551	18	18.654	16.258	2.395	1
PAIS VASCO	1.168314	1.073655	94.624	35	1.066846	986.742	80.070	34	101.468	86.913	14.554	1
ALAVA	188.813	165.562	23.250	1	172.321	152.595	19.725	1	16.492	12.967	3.525	-
GUIPUZCOA	394.028	363.672	30.335	21	361.016	335.819	25.176	21	33.012	27.853	5.159	-
VIZCAYA	585.473	544.421	41.039	13	533.509	498.328	35.169	12	51.964	46.093	5.870	1
RIOJA (LA)	99.170	92.126	7.040	4	90.527	85.146	5.377	4	8.643	6.980	1.663	-
RIOJA (LA)	99.170	92.126	7.040	4	90.527	85.146	5.377	4	8.643	6.980	1.663	-
CEUTA	13.221	13.049	172	-	12.272	12.137	135	-	949	912	37	-
MELILLA	11.494	9.945	1.546	3	10.947	9.700	1.244	3	547	245	302	-

J. I. 2. JORNADAS NO TRABAJADAS POR ACCIDENTES CON BAJA SEGUN GRAVEDAD POR SECTOR Y RAMA DE ACTIVIDAD

AÑO 1992

SECTOR Y RAMA DE ACTIVIDAD	TOTAL				EN JORNADA DE TRABAJO				IN ITINERE			
	TOTAL	LEVES	GRAVES	MORTALES	TOTAL	LEVES	GRAVES	MORTALES	TOTAL	LEVES	GRAVES	MORTALES
TOTAL	17285844	15793170	1492057	617	15726179	14524105	1201619	455	1559665	1269065	290,438	162
SECTORES												
AGRARIO	1,158,946	1,036,491	122,413	42	1,090,599	984,019	106,554	26	68,347	52,472	15,859	16
NO AGRARIO	16,126,898	14,756,679	1,369,644	575	14,635,580	13,540,086	1,095,065	429	14,913,18	12,165,93	274,579	146
INDUSTRIA	6,770,877	6,278,019	492,691	167	6,301,113	5,887,598	413,410	105	469,764	390,421	79,281	62
CONSTRUCCION	3,123,223	2,806,009	317,124	90	2,964,672	2,680,724	283,869	79	158,551	125,285	33,255	11
SERVICIOS	6,232,798	5,672,651	559,829	318	5,369,795	4,971,764	397,786	245	863,003	700,887	162,043	73
RAMAS												
PRODUCCION AGRICOLA	657,726	590,836	66,873	17	611,357	555,416	55,940	1	46,369	35,420	10,933	16
P. GANADERA Y SERV. AGRARIOS	191,262	161,667	29,571	24	180,415	153,605	26,786	24	10,847	8,062	2,785	-
SILVICULTURA Y CAZA	106,592	96,532	10,060	-	102,370	93,469	8,901	-	4,222	3,063	1,159	-
PESCA	203,366	187,456	15,909	1	196,457	181,529	14,927	1	6,909	5,927	982	-
EXTRAC. Y PREP. COMBUS. SOLIDOS	420,071	409,199	10,845	27	416,319	406,264	10,053	2	3,752	2,935	792	25
EXTRAC. DE PETROLEO Y GAS NATUR. REFIN	16,996	14,959	2,035	2	15,340	13,372	1,966	2	1,656	1,587	69	-
ELECTRIC. GAS Y AGUA	112,433	96,533	15,899	1	100,994	87,836	13,158	-	11,439	8,697	2,741	1
EXTRAC. DE MINERALES	97,680	86,813	10,866	1	93,326	83,607	9,718	1	4,354	3,206	1,148	-
PRODUCC. Y PRIMERA TRANSF. DE METAL	174,350	161,614	12,699	37	165,321	153,706	11,596	19	9,029	7,908	1,103	18
IND. PROD. MINERALES NO METALICOS	481,140	437,365	43,772	3	451,907	412,950	38,955	2	29,233	24,415	4,817	1
INDUSTRIA QUIMICA	224,138	208,511	15,624	3	200,797	188,222	12,572	3	23,341	20,289	3,052	-
FABRIC. DE PRODUCT. METALICOS	1,613,058	1,502,527	110,495	36	1,527,252	1,431,753	95,463	36	85,806	70,774	15,032	-
CONST. DE MAQUIN. Y EQUIPO MECANICO	267,330	250,431	16,897	2	251,841	237,851	13,988	2	15,489	12,580	2,909	-
CONST. DE MAQUIN. Y MATER. ELECTRICO	446,849	410,726	36,119	4	415,771	385,138	30,630	3	31,078	25,588	5,489	1
MATERIAL ELECTRONICO Y MAQUIN. OFICINA	107,716	100,628	7,088	-	95,892	91,951	3,941	-	11,824	8,677	3,147	-
CONST. AUTOMOVILES Y REPUESTOS	270,262	259,030	11,232	-	245,514	235,958	9,556	-	24,748	23,072	1,676	-
CONST. NAVAL Y OTRO MATER. DE TRANSP.	180,804	171,030	9,773	1	169,214	160,528	8,685	1	11,590	10,502	1,088	-
FABRIC. INSTRUMENTOS PRECIS. Y OPTICA	14,696	13,819	877	-	11,654	10,960	694	-	3,042	2,859	183	-
INDUST. DE ALIMENTOS, BEBIDAS Y TABACO	859,051	795,680	63,354	17	794,635	742,880	51,738	17	64,416	52,800	11,616	-
INDUSTRIA TEXTIL	206,966	195,882	11,078	6	181,675	173,342	8,330	3	25,291	22,540	2,748	3
INDUSTRIA DEL CUERO	43,268	38,008	5,260	-	38,935	34,864	4,071	-	4,333	3,144	1,189	-
IND. CALZA, VESTIDO Y OTRAS CON. TEX.	110,408	103,131	7,264	13	88,887	84,980	3,907	-	21,521	18,151	3,357	13
IND. MADERA, CORCHO Y MUEBLES DE MAD.	576,326	525,079	51,247	-	536,395	492,299	44,096	-	39,931	32,780	7,151	-
IND. PAPEL, ARTES GRAFIC. Y EDICION	299,368	269,765	29,590	13	271,977	247,133	24,831	13	27,391	22,632	4,759	-
IND. TRANSF. CAUCHO Y MATER. PLASTIC.	221,147	202,358	18,788	1	203,655	189,871	13,783	1	17,492	12,487	5,005	-
OTRAS INDUSTRIAS MANUFACTURERAS	26,820	24,931	1,889	-	23,812	22,133	1,679	-	3,008	2,798	210	-
CONSTRUCCION	3,123,223	2,806,009	317,124	90	2,964,672	2,680,724	283,869	79	158,551	125,285	33,255	11
COMERC. AL POR MAYOR Y RECUP. DE PROD.	691,323	629,484	61,833	6	616,287	570,091	46,191	5	75,036	59,393	15,642	1
COMERC. AL POR MENOR	899,279	835,434	63,804	41	782,990	739,724	43,236	30	116,289	95,710	20,568	11
RESTAURANTE, CAFES Y HOSTELERIA	704,217	653,110	51,104	3	590,425	562,661	27,762	2	113,792	90,449	23,342	1
REPARACIONES	347,936	320,854	27,054	28	319,507	298,905	20,574	28	28,429	21,949	6,480	-
TRANSPORTE POR FERROCARRIL	146,097	133,039	13,043	15	131,882	122,636	9,246	-	14,215	10,403	3,797	15
OTROS TRANSPORTES TERRESTRES	651,364	575,429	75,902	33	602,547	536,868	65,646	33	48,817	38,561	10,256	-
TRANSPORTE MARITIMO FLUVIAL Y AEREO	80,701	74,691	6,009	1	73,802	68,355	5,446	1	6,899	6,336	563	-
ACT. ANEXAS TRANSP. COMUNICACIONES	299,010	265,493	33,514	3	260,966	233,772	27,193	1	38,044	31,721	6,321	2
INSTITUC. FINANCIERAS SEGUROS INMOBIL.	104,259	88,286	15,913	60	68,084	60,137	7,888	59	36,175	28,149	8,025	1
SERVIC. A EMPRESAS, ALQUILERES	291,732	260,549	31,147	36	229,328	209,373	19,953	2	62,404	51,176	11,194	34
ADMN. PUBLICA Y REPR. DIPLOMATIC.	493,387	430,984	62,363	40	428,711	380,891	47,780	40	64,676	50,093	14,583	-
SANEAM. VIAS PUBLIC. Y LIMPIEZA	500,055	471,423	28,599	33	442,984	422,588	20,363	33	57,071	48,835	8,236	-
EDUCACION E INVEST. SANIDAD Y SERVICIOS VETERINARIOS	150,071	133,788	16,271	12	123,972	113,177	10,788	7	26,099	20,611	5,483	5
SERV. SOC. RECREAT. Y CULTURALES	555,161	512,390	42,770	1	435,352	409,724	25,628	-	119,809	102,666	17,142	1
SERVICIOS PERSONALES	227,089	204,398	22,688	3	184,923	169,308	15,614	1	42,166	35,090	7,074	2
SERVICIO DOMESTICO	38,428	36,370	2,056	2	30,525	29,594	929	2	7,903	6,776	1,127	-
	52,689	46,929	5,759	1	47,510	43,960	3,549	1	5,179	2,969	2,210	-

J.II.1. JORNADAS NO TRABAJADAS POR ACCIDENTES EN JORNADA DE TRABAJO CON BAJA SEGUN GRAVEDAD POR FORMA EN QUE SE PRODUJERON

AÑO 1992

FORMA	TOTAL	LEVES	GRAVES	MORTALES
T O T A L.....	15,726,179	14,524,105	1,201,619	455
CAIDAS DE PERSONAS A DISTINTO NIVEL.....	2,173,688	1,841,470	332,163	55
CAIDAS DE PERSONAS AL MISMO NIVEL.....	1,835,696	1,744,448	91,246	2
CAIDAS DE OBJETOS POR DESPLOME O DERRUMBAMIENTO...	288,938	257,732	31,200	6
CAIDAS DE OBJETOS EN MANIPULACION.....	1,082,815	1,027,281	55,525	9
CAIDAS POR OBJETOS DESPRENDIDOS.....	135,780	122,188	13,592	-
PISADAS SOBRE OBJETOS.....	768,415	752,083	16,332	-
CHOQUES CONTRA OBJETOS INMOVILES.....	601,714	583,226	18,484	4
CHOQUES CONTRA OBJETOS MOVILES.....	387,252	362,316	24,935	1
GOLPES POR OBJETOS O HERRAMIENTAS.....	2,699,719	2,601,047	98,659	13
PROYECCION DE FRAGMENTOS O PARTICULAS.....	585,387	551,391	33,982	14
ATRAPAMIENTO POR O ENTRE OBJETOS.....	1,349,401	1,178,426	170,961	14
ATRAPAMIENTO POR VUELCO DE MAQUINAS, TRACTORES O VEHICULOS.....	101,972	71,465	30,491	16
SOBRESFUERZOS.....	2,606,931	2,581,182	25,729	20
EXPOSICION A TEMPERATURAS AMBIENTALES EXTREMAS....	11,436	11,126	310	-
CONTACTOS TERMICOS.....	103,417	98,297	5,094	26
EXPOSICION A CONTACTOS ELECTRICOS.....	59,900	45,256	14,640	4
EXPOSICION A SUSTANCIAS NOCIVAS.....	35,225	33,999	1,226	-
CONTACTOS CON SUSTANCIAS CAUSTICAS O CORROSIVAS...	81,832	78,529	3,303	-
EXPOSICION A RADICIACIONES.....	8,277	8,263	14	-
EXPLOSIONES.....	28,960	18,793	10,163	4
INCENDIOS.....	28,429	18,855	9,571	3
ACCIDENTES CAUSADOS POR SERES VIVOS.....	104,293	88,239	16,051	3
ATROPELLOS O GOLPES CON VEHICULOS.....	549,644	416,652	132,967	25
PATOLOGIAS NO TRAUMATICAS.....	97,058	31,841	64,981	236

J.II.2. JORNADAS NO TRABAJADAS POR ACCIDENTES EN JORNADA DE TRABAJO CON BAJA SEGUN GRAVEDAD POR APARATO O AGENTE MATERIAL CAUSANTE

AÑO 1992

APARATO O AGENTE MATERIAL CAUSANTE	TOTAL	LEVES	GRAVES	MORTALES
T O T A L.....	15,726,179	14,524,105	1,201,619	455
GENERALES.....	2,867,871	2,674,991	192,840	40
AGENTES GENERALES SIN ESPECIFICAR	163,554	160,451	3,103	-
ABERTURAS EN PAREDES.....	16,592	14,060	2,532	-
ABERTURAS EN SUELOS.....	104,087	91,805	12,282	-
ACCESOS Y SALIDAS (PUERTAS).....	158,892	152,542	6,350	-
ALMACEN EN GENERAL.....	1,035	961	74	-
BARANDILLAS Y PASAMANOS.....	11,452	11,135	317	-
CONTENEDORES.....	75,524	72,009	3,515	-
DEPOSITOS Y TANQUES PARA LIQUIDOS	14,249	13,130	1,086	33
DESNIVELES Y ESCALONES.....	291,927	270,226	21,701	-
ESTANTERIAS DE ALMACENAMIENTO.....	48,820	45,122	3,698	-
ESTRUCTURA GENERAL DE EDIFICIOS.....	53,212	34,991	18,214	7
ESTRUCTURAS METALICAS PARA SUS-				
TENTACION DE ANDAMIADAS.....	37,360	35,809	1,551	-
PASADIZOS Y PLATAFORMAS ELEVADOS				
(EXCEPTO ANDAMIOS).....	36,382	30,166	6,216	-
RAMPAS O PLANOS INCLINADOS.....	28,836	27,503	1,333	-
SILOS Y TOLVAS.....	16,750	14,790	1,960	-
SUPERFICIES DE TRANSITO O TRABAJO	1,695,339	1,611,285	84,054	-
TECHOS Y PAREDES.....	82,263	60,075	22,188	-
ZONAS DE CARGA Y DESCARGA.....	19,249	16,992	2,257	-
CALZADO Y VESTIMENTA.....	12,348	11,939	409	-
FISICOS.....	242,331	230,228	12,093	10
AGENTES ATMOSFERICOS EXTERIORES O				
FISICOS SIN ESPECIFICAR.....	5,602	4,735	867	-
AGUA.....	62,451	57,468	4,982	1
CALOR.....	12,455	12,326	1,129	-
FRIO.....	488	488	-	-
FUEGO.....	28,005	24,274	3,729	9
HUMEDAD.....	2,714	2,563	151	-
ILUMINACION.....	3,679	3,387	292	-
POLVO.....	124,332	122,396	1,936	-
RADIACIONES.....	1,978	1,964	14	-
RUIDO.....	627	627	-	-
QUIMICOS.....	155,617	147,876	7,739	2
AGENTES QUIMICOS SIN ESPECIFICAR				
ANESTESICOS Y ALERGICOS.....	74,884	71,323	3,560	1
ASFIXIANTE E IRRITANTES.....	2,522	2,468	54	-
ASFIXIANTE E IRRITANTES.....	10,486	9,606	880	-
CAUSTICOS Y CORROSIVOS.....	57,461	54,519	2,942	-
TOXICOS Y VENENOSOS.....	10,264	9,960	303	1
EXPLOSIVOS.....	16,426	9,714	6,709	3
ATMOSFERAS DEFLAGRANTES.....	1,827	1,444	383	-
EXPLOSIVOS LIQUIDOS Y GASEOSOS.....	3,387	2,258	1,129	-
EXPLOSIVOS SOLIDOS.....	4,797	2,207	2,587	3
PRODUCTOS INFLAMABLES (NO EXPLO-				
SIVOS).....	6,415	3,805	2,610	-
PRODUCTOS Y MATERIALES.....	4,720,211	4,550,902	169,283	26
CULTIVO VEGETAL Y SUS PRODUCTOS..	182,120	168,963	13,156	1
PIEDRAS, CASCOTES, TIERRAS, ETC..	446,793	423,764	23,026	3
PRODUCTOS CERAMICOS (LADRILLOS,				
TEJAS, BOVEDILLAS, ETC.).....	293,171	281,690	11,479	2
PRODUCTOS DE MADERA (TABLONES,				
PUNTALES, ETC.).....	624,482	597,976	26,506	-
PRODUCTOS EMPAQUETADOS (CAJAS,				
BALAS, FARDOS, SACOS, ETC.).....	1,247,262	1,228,565	18,689	8
PROD. METALICOS (CLAVOS, ALAM-				
BRES, CHAPAS, PERFILES, ETC.).....	1,382,459	1,326,931	55,521	7
RECIPIENTES (CUBOS, LATAS, BIDO-				
NES, TONELES, ETC.) (EXCLUYE LOS				
A PRESION).....	252,717	245,878	6,839	-
VIDRIOS Y PLASTICOS.....	210,358	198,487	11,871	-
PRODUCTOS DE PAPEL Y CARTON.....	29,504	27,828	1,671	5
PRODUCTOS CARNICOS Y DE PESCADO..	51,345	50,820	525	-

J. II. 2. JORNADAS NO TRABAJADAS POR ACCIDENTES EN JORNADA DE TRABAJO CON BAJA SEGUN GRAVEDAD POR APARATO O AGENTE MATERIAL CAUSANTE
CONTINUACION

AÑO 1992

APARATO O AGENTE MATERIAL CAUSANTE	TOTAL	LEVES	GRAVES	MORTALES
ANDAMIOS, ESCALERAS.....	1,358,744	1,209,760	148,954	30
ANDAMIOS.....	353,706	286,708	66,975	23
ESCALERAS.....	1,005,038	923,052	81,979	7
MEDIOS DE ELEVACION.....	310,566	274,689	35,864	13
GRUAS.....	77,483	63,108	14,375	-
APARATOS DE ELEVACION.....	90,520	77,705	12,815	-
ACCESORIOS PARA ELEVACION.....	142,563	133,876	8,674	13
MEDIOS DE TRANSPORTE.....	1,876,446	1,607,291	269,121	34
VIA FERREA.....	84,068	78,396	5,672	-
RODANTES, EXCEPTO REMOLQUES Y TRACTORES.....	1,539,436	1,314,436	224,969	31
REMOLQUES.....	37,409	31,086	6,323	-
TRACTORES.....	73,885	62,186	11,698	1
TRANSPORTADORES.....	64,404	51,787	12,617	-
AEREOS Y ACUATICOS.....	77,244	69,400	7,842	2
AGENTES PARA PRODUCCION, UTILIZACION Y TRANSMISION ENERGIA.....	286,052	255,296	30,755	1
ELECTRICOS.....	35,193	32,946	2,247	-
MOTORES Y TURBINAS NO ELECTRICOS.....	43,307	40,727	2,580	-
AGENTES MECANICOS DE TRANSMISION.....	139,253	129,291	9,962	-
AGENTES ELECTRICOS DE TRANSMISION.....	68,299	52,332	15,966	1
HERRAMIENTAS.....	1,232,073	1,197,419	34,653	1
ELECTRICAS PORTATILES.....	139,929	132,464	7,465	-
NEUMATICAS PORTATILES.....	27,123	24,941	2,182	-
MANUALES.....	1,065,021	1,040,014	25,006	1
APARATOS Y EQUIPOS.....	758,530	727,602	30,922	6
RECIPIENTES A PRESION.....	218,179	206,448	11,730	1
COMPRESORES.....	31,066	29,051	2,015	-
EQUIPOS DE BOMBEO.....	18,386	17,081	1,305	-
EQUIPOS DE SOLDADURA.....	106,239	101,388	4,849	2
HORNOS, CALDERAS, ESTUFAS, ETC (EXCEPTO ALTOS HORNOS).....	33,425	32,410	1,012	3
OTROS APARATOS.....	351,235	341,224	10,011	-
MAQUINAS.....	1,475,063	1,305,247	169,778	38
DE OBTENCION, FUNDICION Y TEMPLE (SIDEROMETAL).....	46,773	42,336	4,437	-
SIN ARRANCAR VIRUTA, EXCEPTO PRENSAS (SIDEROMETAL PRINCIPALMENTE).....	74,467	65,594	8,873	-
PRENSAS (SIDEROMETAL, MADERA, PAPEL VINIC, ETC.).....	55,347	41,686	13,661	-
CON ARRANQUE DE VIRUTA Y ABRASIVOS EXCEPTO TORNOS Y SIERRAS (SIDEROMETAL PRINCIPALMENTE).....	66,481	62,473	4,008	-
TORNOS (SIDEROMETAL, MADERA, CERAMICA, ETC.).....	37,570	35,437	2,133	-
SIERRAS (SIDEROMETAL, MADERA, CARNICAS, ETC.).....	150,617	126,329	24,288	-
DE CORTE, EXCEPTO SIERRAS (MADERA Y AGRICOLA).....	31,182	27,273	3,909	-
CON ARRANQUE DE VIRUTA (MADERA PRINCIPALMENTE).....	58,928	46,096	12,832	-
PREPARACION E HILATURA DE FIBRAS (TEXTIL).....	13,457	11,772	1,661	24
PARA TEJER (TEXTIL PRINCIPALMENTE).....	23,655	21,827	1,822	6
DE ACABADO (TEXTIL, PAPEL, ETC.).....	6,948	6,548	400	-
FABRICACION DE PAPEL Y CARTON EXCEPTO MOLINOS (PAPEL Y ARTES GRAFICAS PRINCIPALMENTE).....	9,608	7,252	2,356	-
MOLINOS (PAPEL Y ARTES GRAFICAS, CERAMICA, HARINERA, ETC.).....	11,134	8,377	2,757	-
DE ARTES GRAFICAS (ARTES GRAFICAS).....	31,710	25,812	5,898	-
PREPARACION DE PASTA (CERAMICA, LACTEAS, PANADERIA, CHACINERIA, VINICOLA, ETC.).....	22,927	18,879	4,048	-
ELABORACION DE PIEZAS (CERAMICA PRINCIPALMENTE).....	8,192	7,490	702	-

J.II.2. JORNADAS NO TRABAJADAS POR ACCIDENTES EN JORNADA DE TRABAJO CON BAJA SEGUN GRAVEDAD POR APARATO O AGENTE MATERIAL CAUSANTE
CONCLUSION

AÑO 1992

APARATO O AGENTE MATERIAL CAUSANTE	TOTAL	LEVES	GRAVES	MORTALES
PREPARACION DE CEMENTOS(CEMENTOS Y DERIV. PRINCIPALMENTE).....	2,836	2,572	264	-
PARA FIBROCEMENTO(CEMENTOS Y DERIV. PRINCIPALMENTE).....	3,768	2,809	959	-
FABRICACION DE VIDRIO(INDUSTRIA DE VIDRIO PRINCIPALMENTE).....	4,322	3,553	769	-
DE MATANZA (INDUSTRIAS CARNICAS DE CHACINERIA(INDUSTRIAS CARNICAS PRINCIPALMENTE).....	983	904	79	-
PARA LECHE Y DERIVADOS (LACTEAS PRINCIPALMENTE).....	70,944	68,113	2,831	-
PARA VINO Y ACEITE (VINICOLA Y OLEICOLA PRINCIPALMENTE).....	3,198	2,943	255	-
PARA CONSERVAS (INDUS.CONSERVERAS PRINCIPALMENTE).....	4,035	3,742	293	-
DE LIMPIA (HARINERA Y DERIVADAS PRINCIPALMENTE).....	19,825	17,579	2,246	-
DE SELECCION Y MOLTURACION(HARINERA Y DERIV. PRINCIPALMENTE).....	1,723	1,691	32	-
PANADERIA (INDUSTRIA PANADERA)...	515	515	-	-
DE TABACOS (INDUSTRIA TABAQUERA)...	10,951	8,831	2,120	-
PARA PREPARACION DE PIELES(INDUS. DE LA PIEL PRINCIPALMENTE).....	1,712	1,267	445	-
PARA CALZADO (INDUST.DEL CALZADO)...	7,319	5,246	2,073	-
PARA PREPARACION(CAUCHO,PLASTICO)...	1,750	1,627	123	-
PARA MANIPULACION (CAUCHO Y PLASTICO PRINCIPALMENTE).....	1,146	1,146	-	-
PARA FABRICACION DE ARTICULOS (CAUCHO Y PLASTICO).....	3,430	2,601	829	-
PARA LA INDUSTRIA QUIMICA,EXCEPTO SEPARADORES (QUIMICAS ,POLVORAS Y EXPLOSIVOS).....	13,049	11,019	2,029	1
SEPARADORES (QUIMICA, EXPLOSIVOS, VINICOLA, ETC.).....	2,220	2,104	116	-
DE DEMOLICION Y PREPARACION DEL TERRENO(CONSTRUCCION Y AGRICULTURA PRINCIPALMENTE).....	447	410	37	-
PARA CIMENTACION Y ESTRUCTURAS DE HORMIGON (CONSTRUCCION).....	45,597	36,383	9,214	-
COMPACTADORAS (CONSTRUCCION).....	50,772	46,977	3,795	-
MOTOCULTORES Y MOTOMAQUINAS(AGRICULTURA).....	2,434	1,248	1,186	-
TRANSFORM. DEL TERRENO(AGRICULT.)...	3,532	2,063	1,469	-
LABOREO (AGRICULTURA).....	2,821	1,724	1,097	-
SIEMBRA, PLANTACION Y PROTECCION DE CULTIVOS (AGRICULTURA).....	13,972	12,070	1,902	-
RECOLECCION (AGRICULTURA).....	2,696	2,484	212	-
EQUIPOS DE GRANJA, EXCEPTO REMOLQUES (AGRICULTURA).....	19,941	16,062	3,879	-
FABRICACION DE POLVORAS Y EXPLOSIVOS (POLVORAS Y EXPLOSIVOS)...	714	652	62	-
OTRAS MAQUINAS SIDEROMETALURGIA...	335	335	-	-
OTRAS MAQUINAS PARA MADERA, CONSTRUCCION, ETC.....	5,317	5,057	260	-
OTRAS MAQUINAS PARA LA INDUSTRIA TEXTIL, PAPEL Y ARTES GRAFICAS, PIEL Y CALZADO, ETC.....	25,786	21,836	3,950	-
OTRAS MAQUINAS PARA CONSTRUCCION, AGRICULTURA, ETC.....	24,093	22,449	1,638	6
ROBOTS.....	7,662	6,490	1,172	-
MAQUINAS SIN ESPECIFICAR.....	1,209	832	377	-
	465,013	434,732	30,280	1
ANIMALES				
ANIMALES.....	73,723	63,301	10,422	-
PERSONAS				
PERSONAS.....	207,348	194,990	12,343	15
ARMAS				
ARMAS.....	3,368	1,981	1,387	-
ARTES DE PESCA				
ARTES DE PESCA.....	44,752	40,977	3,775	-
PATOLOGIAS NO TRAUMATICAS				
PATOLOGIAS NO TRAUMATICAS.....	97,058	31,841	64,981	236

J.III.1. JORNADAS NO TRABAJADAS POR ACCIDENTES EN JORNADA DE TRABAJO CON BAJA SEGUN GRAVEDAD POR SEXO.

AÑO 1992

SEXO	TOTAL	LEVES	GRAVES	MORTALES
AMBOS SEXOS.....	15,726,179	14,524,105	1,201,619	455
VARONES.....	13,672,104	12,559,704	1,111,955	445
MUJERES.....	2,054,075	1,964,401	89,664	10

J.III.2. JORNADAS NO TRABAJADAS POR ACCIDENTES EN JORNADA DE TRABAJO CON BAJA SEGUN GRAVEDAD Y SEXO
POR COMUNIDAD AUTONOMA Y PROVINCIA

AÑO 1992

COMUNIDADES AUTONOMAS Y PROVINCIAS	TOTAL			LEVES			GRAVES			MORTALES		
	TOTAL	VARONES	MUJERES	TOTAL	VARONES	MUJERES	TOTAL	VARONES	MUJERES	TOTAL	VARONES	MUJERES
T O T A L.....	15726179	13672104	2054075	14524105	12559704	1964401	1201619	1111955	89,664	455	445	10
ANDALUCIA.....	2,265372	1,960116	305,256	2,068354	1,777692	290,662	196,944	182,351	14,593	74	73	1
ALMERIA.....	148,706	126,312	22,394	131,658	110,180	21,478	17,048	16,132	916	-	-	-
CADIZ.....	323,844	291,927	31,917	309,928	278,450	31,478	13,913	13,475	438	3	2	1
CORDOBA.....	249,881	218,901	30,980	231,138	201,453	29,685	18,688	17,393	1,295	55	55	-
GRANADA.....	217,969	186,913	31,056	194,842	165,475	29,367	23,126	21,437	1,689	1	1	-
HUELVA.....	176,886	156,233	20,653	163,890	144,646	19,244	12,991	11,582	1,409	5	5	-
JAEN.....	219,551	188,262	31,289	199,871	170,518	29,353	19,679	17,743	1,936	1	1	-
MALAGA.....	331,231	273,894	57,337	309,393	253,301	56,092	21,832	20,587	1,245	6	6	-
SEVILLA.....	597,304	517,674	79,630	527,634	453,669	73,965	69,667	64,002	5,665	3	3	-
ARAGON.....	442,432	389,704	52,728	407,354	356,733	50,621	35,077	32,970	2,107	1	1	-
HUESCA.....	70,419	62,917	7,502	63,398	56,658	6,740	7,021	6,259	762	-	-	-
TERUEL.....	59,871	56,358	3,513	55,724	52,506	3,218	4,147	3,852	295	-	-	-
ZARAGOZA.....	312,142	270,429	41,713	288,232	247,569	40,663	23,909	22,859	1,050	1	1	-
ASTURIAS.....	669,051	623,918	45,133	637,561	593,512	44,049	31,457	30,373	1,084	33	33	-
ASTURIAS.....	669,051	623,918	45,133	637,561	593,512	44,049	31,457	30,373	1,084	33	33	-
BALEARES.....	325,195	258,004	67,191	289,834	226,709	63,125	35,336	31,271	4,065	25	24	1
BALEARES.....	325,195	258,004	67,191	289,834	226,709	63,125	35,336	31,271	4,065	25	24	1
CANARIAS.....	460,650	383,321	77,329	423,201	348,328	74,873	37,446	34,990	2,456	3	3	-
LAS PALMAS.....	237,693	199,272	38,421	216,442	179,451	36,991	21,250	19,820	1,430	1	1	-
S.C. TENERIFE.....	222,957	184,049	38,908	206,759	168,877	37,882	16,196	15,170	1,026	2	2	-
CANTABRIA.....	230,435	203,734	26,701	204,045	180,762	23,283	26,388	22,970	3,418	2	2	-
CANTABRIA.....	230,435	203,734	26,701	204,045	180,762	23,283	26,388	22,970	3,418	2	2	-
CASTILLA-LA MANCHA.....	576,221	518,224	57,997	532,152	476,536	55,616	44,051	41,670	2,381	18	18	-
ALBACETE.....	130,335	114,302	16,033	126,284	110,514	15,770	4,051	3,788	263	-	-	-
CIUDAD REAL.....	147,783	134,317	13,466	130,882	118,013	12,869	16,888	16,291	597	13	13	-
CUENCA.....	50,667	45,707	4,960	47,597	42,855	4,742	3,070	2,852	218	-	-	-
GUADALAJARA.....	56,589	50,298	6,291	49,371	43,877	5,494	7,213	6,416	797	5	5	-
TOLEDO.....	190,847	173,600	17,247	178,018	161,277	16,741	12,829	12,323	506	-	-	-
CASTILLA-LEON.....	905,059	816,869	88,190	827,347	743,394	83,953	77,702	73,465	4,237	10	10	-
AVILA.....	41,495	37,291	4,204	37,673	33,543	4,130	3,822	3,748	74	-	-	-
BURGOS.....	146,717	132,556	14,161	134,858	121,612	13,246	11,851	10,936	915	8	8	-
LEON.....	256,000	238,934	17,066	242,442	226,058	16,384	13,558	12,876	682	-	-	-
PALENCIA.....	69,801	62,671	7,130	60,055	54,282	5,773	9,746	8,389	1,357	-	-	-
SALAMANCA.....	95,305	84,253	11,052	86,537	75,908	10,629	8,768	8,345	423	-	-	-
SEGOVIA.....	47,192	41,088	6,104	42,247	36,234	6,013	4,945	4,854	91	-	-	-
SORIA.....	34,714	29,720	4,994	31,103	26,439	4,664	3,610	3,280	330	1	1	-
VALLADOLID.....	173,575	153,378	20,197	158,607	138,627	19,980	14,967	14,750	217	1	1	-
ZAMORA.....	40,260	36,978	3,282	33,825	30,691	3,134	6,435	6,287	148	-	-	-
CATALUÑA.....	3,226336	2,759804	466,532	3,051516	2,599157	452,359	174,704	160,531	14,173	116	116	-
BARCELONA.....	2,491032	2,129502	361,530	2,364241	2,011831	352,410	126,704	117,584	9,120	87	87	-
GERONA.....	312,261	265,467	46,794	295,137	250,792	44,345	17,124	14,675	2,449	-	-	-
LERIDA.....	171,919	151,031	20,888	158,927	139,083	19,844	12,981	11,937	1,044	11	11	-
TARRAGONA.....	251,124	213,804	37,320	233,211	197,451	35,760	17,895	16,335	1,560	18	18	-
COMUNIDAD VALENCIANA.....	1,645287	1,416036	229,251	1,507552	1,287515	220,037	137,711	128,497	9,214	24	24	-
ALICANTE.....	362,656	313,130	49,526	336,073	288,845	47,228	26,582	24,284	2,296	1	1	-
CASTELLON.....	194,397	170,500	23,897	172,977	149,776	23,201	21,417	20,721	696	3	3	-
VALENCIA.....	1,088234	932,406	155,828	998,502	848,894	149,608	89,712	83,492	6,220	20	20	-
EXTREMADURA.....	275,572	249,285	26,287	242,558	217,856	24,702	33,014	31,429	1,585	-	-	-
BADAJOS.....	167,400	154,361	13,039	145,440	133,223	12,217	21,960	21,138	822	-	-	-
CACERES.....	108,172	94,924	13,248	97,118	84,633	12,485	11,054	10,291	763	-	-	-
GALICIA.....	919,699	825,165	94,534	818,254	731,655	86,599	101,440	93,505	7,935	5	5	-
LA CORUÑA.....	374,064	339,651	34,413	331,734	299,868	31,866	42,328	39,781	2,547	2	2	-
LUGO.....	108,091	98,960	9,131	93,330	85,978	7,352	14,760	12,981	1,779	1	1	-
ORENSE.....	97,640	88,828	8,812	87,510	79,231	8,279	10,130	9,597	533	-	-	-
PONTEVEDRA.....	339,904	297,726	42,178	305,680	266,578	39,102	34,222	31,146	3,076	2	2	-
MADRID.....	1,915192	1,621104	294,088	1,801510	1,515242	286,268	113,605	105,793	7,812	77	69	8
MADRID.....	1,915192	1,621104	294,088	1,801510	1,515242	286,268	113,605	105,793	7,812	77	69	8
MURCIA.....	416,030	345,555	70,475	369,655	304,886	64,769	46,367	40,661	5,706	8	8	-
MURCIA.....	416,030	345,555	70,475	369,655	304,886	64,769	46,367	40,661	5,706	8	8	-
NAVARRA.....	273,056	241,832	31,224	249,487	220,314	29,173	23,551	21,500	2,051	18	18	-
NAVARRA.....	273,056	241,832	31,224	249,487	220,314	29,173	23,551	21,500	2,051	18	18	-
PAIS VASCO.....	1,066846	957,215	109,631	986,742	883,642	103,100	80,070	73,539	6,531	34	34	-
ALAVA.....	172,321	156,442	15,879	152,595	139,635	12,960	19,725	16,806	2,919	1	1	-
GUIPUZCOA.....	361,016	320,340	40,676	335,819	296,292	39,527	25,176	24,027	1,149	21	21	-
VIZCAYA.....	533,509	480,433	53,076	498,328	447,715	50,613	35,169	32,706	2,463	12	12	-
RIOJA (LA).....	90,527	81,758	8,769	85,146	76,619	8,527	5,377	5,135	242	4	4	-
RIOJA (LA).....	90,527	81,758	8,769	85,146	76,619	8,527	5,377	5,135	242	4	4	-
CEUTA.....	12,272	10,557	1,715	12,137	10,422	1,715	135	135	-	-	-	-
MELILLA.....	10,947	9,903	1,044	9,700	8,730	970	1,244	1,170	74	3	3	-

J.III.3. JORNADAS NO TRABAJADAS POR ACCIDENTES EN JORNADA DE TRABAJO CON BAJA SEGUN GRAVEDAD Y SEXO
POR SECTOR Y RAMA DE ACTIVIDAD

AÑO 1992

SECTOR Y RAMA DE ACTIVIDAD	TOTAL			LEVES			GRAVES			MORTALES		
	TOTAL	VARONES	MUJERES	TOTAL	VARONES	MUJERES	TOTAL	VARONES	MUJERES	TOTAL	VARONES	MUJERES
TOTAL.....	15726179	13672104	2054075	14524105	12559704	1964401	1201619	1111955	89,664	455	445	10
SECTORES												
AGRARIO.....	1,090599	943,912	146,687	984,019	850,125	133,894	106,554	93,761	12,793	26	26	-
NO AGRARIO.....	14635580	12728192	1907388	13540086	11709579	1830507	1095065	1018194	76,871	429	419	10
INDUSTRIA.....	6,301113	5,847771	453,342	5,887598	5,451252	436,346	413,410	396,414	16,996	105	105	-
CONSTRUCCION.....	2,964672	2,933981	30,691	2,680724	2,651704	29,020	283,869	282,198	1,671	79	79	-
SERVICIOS.....	5,369795	3,946440	1423355	4,971764	3,606623	1365141	397,786	339,582	58,204	245	235	10
RAMAS												
PRODUCCION AGRICOLA.....	611,357	504,265	107,092	555,416	455,914	99,502	55,940	48,350	7,590	1	1	-
P. GANADERA Y SERV. AGRARIOS.....	180,415	152,104	28,311	153,605	129,765	23,840	26,786	22,315	4,471	24	24	-
SILVICULTURA Y CAZA.....	102,370	97,778	4,592	93,469	89,535	3,934	8,901	8,243	658	-	-	-
PESCA.....	196,457	189,765	6,692	181,529	174,911	6,618	14,927	14,853	74	1	1	-
EXTRAC. Y PREP. COMBUS. SOLIDOS.....	416,319	415,491	828	406,264	405,436	828	10,053	10,053	-	2	2	-
EXTRAC. PETROL. GAS NAT. REFIN.....	15,340	14,566	774	13,372	12,598	774	1,966	1,966	-	2	2	-
ELECTRICIDAD, GAS Y AGUA.....	100,994	98,522	2,472	87,836	85,581	2,255	13,158	12,941	217	-	-	-
EXTRACCION DE MINERALES.....	93,326	90,796	2,530	83,607	81,077	2,530	9,718	9,718	-	1	1	-
PRODUCC. Y PRIM. TRANS. METALES.....	165,321	162,468	2,853	153,706	150,907	2,799	11,596	11,542	54	19	19	-
IND. MINERALES NO METALICOS.....	451,907	439,436	12,471	412,950	400,840	12,110	38,955	38,594	361	2	2	-
INDUSTRIA QUIMICA.....	200,797	172,435	28,362	188,222	161,206	27,016	12,572	11,226	1,346	3	3	-
FABRIC. DE PRODUC. METALICOS.....	1,527252	1,489241	38,011	1,431753	1,395197	36,556	95,463	94,008	1,455	36	36	-
CONST. MAQUIN. Y EQUIPO MECAN.....	251,841	246,033	5,808	237,851	232,206	5,645	13,988	13,825	163	2	2	-
CONST. MAQUIN. Y MATER. ELECT.....	415,771	397,320	18,451	385,138	366,792	18,346	30,630	30,525	105	3	3	-
MAT. ELECTRO. Y MAQ. OFICINA.....	95,892	91,053	4,839	91,951	87,112	4,839	3,941	3,941	-	-	-	-
CONST. AUTOMOVILES Y REPUES.....	245,514	233,571	11,943	235,958	224,322	11,636	9,556	9,249	307	-	-	-
CONST. NAVAL Y OTRO MAT. TRANS.....	169,214	166,834	2,380	160,528	158,148	2,380	8,685	8,685	-	1	1	-
FAB. INSTR. PRECIS. Y OPTICA.....	11,654	9,808	1,846	10,960	9,157	1,803	694	651	43	-	-	-
IND. ALIMENTOS, BEB. Y TABACO.....	794,635	629,366	165,269	742,880	585,030	157,850	51,738	44,319	7,419	17	17	-
INDUSTRIA TEXTIL.....	181,675	138,038	43,637	173,342	130,732	42,610	8,330	7,303	1,027	3	3	-
INDUSTRIA DEL CUERO.....	38,935	33,884	5,051	34,864	29,880	4,984	4,071	4,004	67	-	-	-
IND. CALZ. Y CONFEC. TEXTIL.....	88,887	53,969	34,918	84,980	50,445	34,535	3,907	3,524	383	-	-	-
IND. MADERA, CORCHO Y MUEBL.....	536,395	515,447	20,948	492,299	473,156	19,143	44,096	42,291	1,805	-	-	-
IND. PAPEL, ARTES GRAF. Y EDIC.....	271,977	246,955	25,022	247,133	223,640	23,493	24,831	23,302	1,529	13	13	-
IND. TRANSP. CAUCHO Y PLAST.....	203,655	184,122	19,533	189,871	170,823	19,048	13,783	13,298	485	1	1	-
OTRAS INDUSTRIAS MANUFACTUR.....	23,812	18,416	5,396	22,133	16,967	5,166	1,679	1,449	230	-	-	-
CONSTRUCCION.....	2,964672	2,933981	30,691	2,680724	2,651704	29,020	283,869	282,198	1,671	79	79	-
COMER. AL POR MAYOR REC. PROD.....	616,287	529,138	87,149	570,091	486,241	83,850	46,191	42,892	3,299	5	5	-
COMERCIO AL POR MENOR.....	782,990	558,295	224,695	739,724	521,241	218,483	43,236	37,033	6,203	30	21	9
RESTAUR. CAFES Y HOSTELERIA.....	590,425	363,044	227,381	562,661	343,023	219,638	27,762	20,020	7,742	2	1	1
REPARACIONES.....	319,507	313,144	6,363	298,905	292,664	6,241	20,574	20,452	122	28	28	-
TRANSPORTE POR FERROCARRIL.....	131,882	125,558	6,324	122,636	116,572	6,064	9,246	8,986	260	-	-	-
OTROS TRANSPORTES TERRESTRES.....	602,547	586,708	15,839	536,868	521,254	15,614	65,646	65,421	225	33	33	-
TRANSP. MAR., FLUV. Y AEREO.....	73,802	67,634	6,168	68,355	62,339	6,016	5,446	5,294	152	1	1	-
ACT. ANEXAS TRANSP. COMUNIC.....	260,966	220,641	40,325	233,772	196,452	37,320	27,193	24,188	3,005	1	1	-
INST. FINANC. SEGUROS, INMOB.....	68,084	52,800	15,284	60,137	45,408	14,729	7,888	7,333	555	59	59	-
SERV. A EMPRESAS, ALQUILERES.....	229,328	190,105	39,223	209,373	171,648	37,725	19,953	18,455	1,498	2	2	-
ADMON. PUBLICA, REPR. DIPLOMAT.....	428,711	317,028	111,683	380,891	279,202	101,689	47,780	37,786	9,994	40	40	-
SANEAM. VIAS PUB. Y LIMPIEZA.....	442,984	245,102	197,882	422,588	228,961	193,627	20,363	16,108	4,255	33	33	-
EDUCACION E INVESTIGACION.....	123,972	60,672	63,300	113,177	54,532	58,645	10,788	6,133	4,655	7	7	-
SANIDAD Y SERV. VETERINARIOS.....	435,352	145,489	289,863	409,724	132,437	277,287	25,628	13,052	12,576	-	-	-
SERV. SOC., RECREAT. Y CULT.....	184,923	115,620	69,303	169,308	103,131	66,177	15,614	12,488	3,126	1	1	-
SERVICIOS PERSONALES.....	30,525	16,429	14,096	29,594	15,832	13,762	929	595	334	2	2	-
SERVICIO DOMESTICO.....	47,510	39,033	8,477	43,960	35,686	8,274	3,549	3,346	203	1	1	-

J. III. 4. JORNADAS NO TRABAJADAS POR ACCIDENTES EN JORNADA DE TRABAJO CON BAJA SEGUN GRAVEDAD Y SEXO POR OCUPACION DEL TRABAJADOR

AÑO 1992

OCUPACION	TOTAL			LEVES			GRAVES			MORTALES		
	TOTAL	VARONES	MUJERES	TOTAL	VARONES	MUJERES	TOTAL	VARONES	MUJERES	TOTAL	VARONES	MUJERES
T O T A L.....	15726179	13672104	2054075	14524105	12559704	1964401	1201619	1111955	89,664	455	445	10
PROFESIONALES CIENCIAS QUIMICAS, FISICAS, GEOLOGICAS Y TECNICOS SIMILARES.....	10,200	8,452	1,748	9,755	8,007	1,748	445	445	-	-	-	-
ARQUITECTOS E INGENIEROS SUPERIORES.....	9,057	6,909	2,148	6,602	5,287	1,315	2,455	1,622	833	-	-	-
ARQUITECTOS E INGENIEROS TECNICOS Y SIMILARES.....	34,478	31,800	2,678	30,279	28,034	2,245	4,198	3,765	433	1	1	-
PILOTOS Y OFICIALES DE NAVEGACION AEREA Y MARITIMA.....	12,348	10,964	1,384	10,349	8,965	1,384	1,998	1,998	-	1	1	-
PROFESIONALES DE CIENCIAS BIOLOGICAS, TECNICOS EN AGRONOMIA Y SILVICULTURA Y SIMILARES.....	6,451	5,927	524	5,652	5,165	487	799	762	37	-	-	-
MEDICOS VETERINARIOS, FARMACEUTICOS Y SIMILARES.....	28,692	18,809	9,883	22,236	13,614	8,622	6,456	5,195	1,261	-	-	-
AYUDANTES TECNICOS SANITARIOS Y AUXILIARES EN MEDICINA, VETERINARIA Y FARMACIA.....	256,637	51,512	205,125	243,671	48,882	194,789	12,966	2,630	10,336	-	-	-
ESTADISTICOS, MATEMATICOS, ACTUARIOS, ANALISTAS DE INFORMATICA Y TECNICOS EN ESTAS CIENCIAS.....	11,258	8,879	2,379	10,284	7,979	2,305	974	900	74	-	-	-
ECONOMISTAS.....	2,974	2,154	820	2,889	2,069	820	85	85	-	-	-	-
ESPECIALISTAS Y TECNICOS EN CONTABILIDAD.....	4,985	4,192	793	4,625	3,832	793	357	357	-	3	3	-
PROFESIONALES DEL DERECHO.....	3,915	2,666	1,249	3,359	2,204	1,155	556	462	94	-	-	-
PROFESORES.....	45,784	22,221	23,563	42,528	20,691	21,837	3,249	1,523	1,726	7	7	-
MIEMBROS DEL CLERO Y SIMILARES.....	516	431	85	516	431	85	-	-	-	-	-	-
ESCRITORES, PERIODISTAS Y SIMILARES.....	5,664	4,299	1,365	5,454	4,174	1,280	210	125	85	-	-	-
ESCUultores, PINTORES, DECORADORES, FOTOGRAFOS Y PROFESIONALES SIMILARES.....	6,804	5,873	931	6,421	5,622	799	383	251	132	-	-	-
PROFESIONALES DE LA MUSICA Y DE ESPECT. ARTISTICOS.....	14,802	11,213	3,589	13,076	9,660	3,416	1,726	1,553	173	-	-	-
PROFESIONALES DEL DEPORTE.....	31,034	26,419	4,615	26,765	22,298	4,467	4,269	4,121	148	-	-	-
PROFESIONALES, TECNICOS Y SIMILARES NO CLASIFICADOS EN OTRAS RUBRICAS.....	13,583	5,961	7,622	12,336	5,496	6,840	1,247	465	782	-	-	-
MIEMBROS ORGANOS DE GOBIERNO, LEGISLATIVOS Y CONSULTIVOS Y PERSONAL DIRECTIVOS DE ADMIN. PUBLICA.....	1,182	923	259	1,062	803	259	88	88	-	32	32	-
DIRECTORES Y GERENTES DE EMPRESAS.....	119,822	112,654	7,168	107,127	100,682	6,445	12,691	11,968	723	4	4	-
JEFES DE OFICINAS ADMIN. PUBLICAS Y PRIVADAS.....	40,440	34,847	5,593	34,009	28,533	5,476	6,426	6,309	117	5	5	-
TAQUIGRAFOS, MECANOGRAFOS Y OPERADORES DE MAQ. PERFORADORAS DE FICHAS Y CINTAS Y SIMILARES.....	4,004	2,777	1,227	3,458	2,231	1,227	546	546	-	-	-	-
EMPLEADOS DE CONTABILIDAD Y CAJA, TAQUILLEROS Y SIMILARES.....	53,957	26,509	27,448	50,555	23,354	27,201	3,402	3,155	247	-	-	-
OPERADORES DE MAQUINAS FACTURADORAS, CONTABLES, DE CALCULAR Y DE TRATAMIENTO AUTOMATICOS DE DATOS.....	2,770	2,120	650	2,755	2,105	650	15	15	-	-	-	-
JEFES E INSPECTORES DE SERVICIOS EN LOS TRANSPORTES Y COMUNICACIONES.....	29,433	26,472	2,961	26,741	23,817	2,924	2,692	2,655	37	-	-	-
JEFES DE TREN, REVISORES Y COBRADORES EN MEDIOS DE TRANSPORTE DE VIAJEROS.....	13,143	12,404	739	12,327	11,588	739	816	816	-	-	-	-
CARTEROS, ORDENANZAS Y RECADEROS.....	124,124	97,531	26,593	112,241	87,214	25,027	11,883	10,317	1,566	-	-	-
TELEFONISTAS, TELEGRAFISTAS Y SIMILARES.....	14,028	8,555	5,473	12,556	7,546	5,010	1,472	1,009	463	-	-	-
EMPLEADOS DE SERVICIOS ADMINISTRATIVOS Y SIMILAR NO CLASIFICADOS EN OTRAS RUBRICAS.....	308,113	190,467	117,646	279,154	169,160	109,994	28,899	21,247	7,652	60	60	-
DIRECTORES Y GERENTES DE EMPRESAS Y ESTABLECIMIENTOS COMERCIALES.....	31,265	28,971	2,294	27,312	25,169	2,143	3,953	3,802	151	-	-	-
PROPIETARIOS-GERENTES DE EMPRESAS Y ESTABLECIMIENTOS COMERCIALES.....	11,027	10,235	792	8,430	7,706	724	2,597	2,529	68	-	-	-
JEFES DE VENTAS Y JEFES Y AGENTES DE COMPRAS.....	26,353	24,680	1,673	22,375	20,729	1,646	3,978	3,951	27	-	-	-

J.III.4. JORNADAS NO TRABAJADAS POR ACCIDENTES EN JORNADA DE TRABAJO CON BAJA SEGUN GRAVEDAD Y SEXO
POR OCUPACION DEL TRABAJADOR
CONTINUACION

AÑO 1992

OCUPACION	TOTAL			LEVES			GRAVES			MORTALES		
	TOTAL	VARONES	MUJERES	TOTAL	VARONES	MUJERES	TOTAL	VARONES	MUJERES	TOTAL	VARONES	MUJERES
AGENTES TECNICOS DE VENTAS, VIAJANTES Y REPRESENTANTES DE COMERCIO.....	81,011	70,835	10,176	72,270	63,471	8,799	8,740	7,363	1,377	1	1	-
AGENTES DE CAMBIO Y BOLSA, CORREDORES DE COMERCIO, AGENTES PROPIED. INMOB., DE SEGUROS Y OTROS.....	8,398	6,389	2,009	6,821	5,143	1,678	1,577	1,246	331	-	-	-
DEPENDIENTES DE COMERCIO, VENDEDORES Y SIMILARES.....	613,652	402,016	211,636	589,893	384,474	205,419	23,735	17,527	6,208	24	15	9
COMERCIANTE, VENDEDORES Y SIMILARES NO CLASIFICADOS EN OTRAS RUBRICAS.....	2,687	1,999	688	2,687	1,999	688	-	-	-	-	-	-
DIRECTORES Y GERENTES SERV. HOSTELERIA Y SIMILARES. PROPIETARIOS-GERENTES DE ESTABLECIMIENTOS DE HOSTELERIA Y SIMILARES.....	4,331	3,875	456	3,636	3,198	438	695	677	18	-	-	-
ENCARGADOS DE PERSONAL DE SERVICIOS DOMESTICOS EN ESTABLECIMIENTOS, HOGARES Y SIMILARES.....	1,904	1,628	276	1,704	1,428	276	200	200	-	-	-	-
COCINEROS, CAMAREROS Y SIMILARES.....	27,698	17,667	10,031	26,691	17,002	9,689	1,007	665	342	-	-	-
PERSONAL DE SERVICIO EN ESTABLECIMIENTOS, HOGARES Y SIMILARES NO CLASIFICADOS EN OTROS GRUPOS.....	467,088	281,016	186,072	451,011	269,763	181,248	16,051	11,227	4,824	26	26	-
CONSERJES, PORTEROS, PERSONAL DE LIMPIEZA DE EDIFICIOS Y SIMILARES.....	65,811	11,338	54,473	62,679	11,106	51,573	3,132	232	2,900	-	-	-
TRABAJADORES DEL LAVADO, LIMPIEZA Y PLANCHADO DE ROPA Y SIMILARES.....	579,259	215,265	363,994	552,596	201,510	351,086	26,629	13,722	12,907	34	33	1
PERSONAL DE LOS SERVICIOS DE PELUQUERIA, TRATAMIENTO DE BELLEZA Y SIMILARES.....	30,139	6,719	23,420	29,552	6,605	22,947	587	114	473	-	-	-
PERSONAL DE LOS SERVICIOS DE PROTECC. Y SEGURIDAD.....	9,692	2,572	7,120	9,562	2,479	7,083	130	93	37	-	-	-
PERSONAL DE SERVICIOS DIVERSOS NO CLASIFICADOS EN OTROS SUBGRUPOS.....	178,942	168,038	10,904	161,775	151,566	10,209	17,152	16,457	695	15	15	-
DIRECTORES Y JEFES DE EMPRESAS O EXPLOTAC. AGRARIA Y DE LA PESCA.....	17,118	12,355	4,763	16,272	11,799	4,473	846	556	290	-	-	-
TRABAJADORES POR CUENTA PROPIA DE EXPLOTACIONES AGRARIAS Y DE LA PESCA.....	22,314	21,671	643	19,054	18,411	643	3,260	3,260	-	-	-	-
TRABAJADORES AGRICOLAS GANADEROS Y SIMILARES.....	98,345	80,199	18,146	70,268	57,318	12,950	28,077	22,881	5,196	-	-	-
TRABAJADORES FORESTALES.....	721,361	602,217	119,144	665,800	553,175	112,625	55,537	49,018	6,519	24	24	-
TRABAJADORES DE LA PESCA, DE LA CAZA Y SIMILARES.....	78,207	76,046	2,161	71,883	69,864	2,019	6,324	6,182	142	-	-	-
CONTRAMAESTRES, JEFES DE TALLER, CAPATACES Y ENCARGADOS GENERALES.....	122,707	119,127	3,580	113,883	110,303	3,580	8,823	8,823	-	1	1	-
MINEROS, CANTEROS Y DEMAS TRABAJADORES DE EXTRACCION DE MINERALES (INCLUIDOS LIQUIDOS Y GASES).....	396,268	383,291	12,977	350,347	338,305	12,042	45,914	44,979	935	7	7	-
TRABAJADORES SIDEROMETALURGICOS.....	459,639	457,341	2,298	444,939	442,641	2,298	14,698	14,698	-	2	2	-
TRABAJADORES DE LA PREPARACION Y DEL TRATAMIENTO DE LA MADERA Y DE LA FABRICACION DE PAPEL.....	417,243	405,850	11,393	392,262	381,294	10,968	24,975	24,550	425	6	6	-
TRABAJADORES EN LA PREPARACION Y OBTENCION DE PRODUCTOS QUIMICOS Y TRABAJADORES ASIMILADOS.....	129,622	123,966	5,656	120,426	115,459	4,967	9,189	8,500	689	7	7	-
TRABAJADORES DE LA PREPARACION Y OBTENCION PRODUCTOS TEXTILES Y SIMILARES.....	156,176	136,229	19,947	147,413	128,199	19,214	8,758	8,025	733	5	5	-
TRABAJADORES DEL CURTIDO, PREPARACION Y TRATAMIENTO DE PIELS.....	140,083	100,174	39,909	134,031	94,855	39,176	6,052	5,319	733	-	-	-
TRABAJADORES DE LA PREPARACION, ELABORACION Y FABRICACION DE PRODUCTOS ALIMENTICIOS Y BEBIDAS.....	31,234	27,604	3,630	27,964	24,334	3,630	3,270	3,270	-	-	-	-
TRABAJADORES DE LA ELABORACION DEL TABACO.....	569,795	435,500	134,295	538,875	410,083	128,792	30,909	25,406	5,503	11	11	-
TRABAJADORES DE LA CONFEC. DE PRENDAS DE VESTIR, TAPICEROS Y SIMILARES.....	10,454	5,510	4,944	9,932	5,445	4,487	522	65	457	-	-	-
TRABAJADORES DE LA FABRICACION DE CALZADO Y DEMAS PRODUCTOS DE CUERO NATURAL O ARTIFICIAL.....	51,238	24,665	26,573	49,361	23,452	25,909	1,877	1,213	664	-	-	-
	25,090	19,938	5,152	24,236	19,109	5,127	854	829	25	-	-	-

J. III.4. JORNADAS NO TRABAJADAS POR ACCIDENTES EN JORNADA DE TRABAJO CON BAJA SEGUN GRAVEDAD Y SEXO
POR OCUPACION DEL TRABAJADOR
CONCLUSION

AÑO 1992

OCUPACION	TOTAL			LEVES			GRAVES			MORTALES		
	TOTAL	VARONES	MUJERES	TOTAL	VARONES	MUJERES	TOTAL	VARONES	MUJERES	TOTAL	VARONES	MUJERES
TRABAJADORES DE LA FABRICACION DE MUEBLES Y OTROS ARTICULOS DE MADERA.....	354,647	342,554	12,093	332,727	321,095	11,632	21,920	21,459	461	-	-	-
TRABAJADORES LABRA DE PIEDRAS, MARMOLES Y SIMILARES	72,049	71,164	885	67,900	67,015	885	4,149	4,149	-	-	-	-
TRABAJADORES DE LA FORJA DE LOS METALES Y FABRICACION Y AJUSTE DE HERRAMIENTAS Y PIEZAS METALICAS.....	624,722	600,746	23,976	591,985	569,173	22,812	32,735	31,571	1,164	2	2	-
MECANICOS, MONTADORES Y AJUSTADORES DE MAQUINARIA, RELOJEROS, MECANICOS DE PRECISION Y SIMILARES.....	880,077	864,010	16,067	822,257	806,446	15,811	57,814	57,558	256	6	6	-
ELECTRICISTAS INSTALADORES Y MONTADORES LINEAS Y AP. ELECTR. Y AJUSTADORES ELECTRICIDAD Y ELECTRONICA..	640,546	623,090	17,456	587,004	569,788	17,216	53,539	53,299	240	3	3	-
OPERADORES DE EMISORAS DE RADIO, TELEVISION, EQUIPOS DE SONORIZACION Y PROYECCION CINEMATOGRAFICA.....	3,781	3,581	200	3,301	3,101	200	480	480	-	-	-	-
FONTANEROS, SOLDADORES, CHAPISTAS, CALDEREROS Y MONTADORES ESTRUCTURAS METALICAS.....	795,875	787,970	7,905	746,036	738,601	7,435	49,808	49,338	470	31	31	-
JOYEROS, PLATEROS Y SIMILARES.	5,360	4,731	629	5,230	4,601	629	130	130	-	-	-	-
TRABAJADORES FABRICACION PROD. VIDRIO Y CERAMICA.....	169,992	161,328	8,664	159,217	150,914	8,303	10,775	10,414	361	-	-	-
TRABAJADORES FABRICACION PROD. CAUCHO Y PLASTICO.....	165,265	148,892	16,373	156,875	140,901	15,974	8,389	7,990	399	1	1	-
TRABAJADORES CONFECCION PROD. DE PAPEL Y CARTON.....	41,604	38,398	3,206	35,595	32,439	3,156	6,009	5,959	50	-	-	-
TRABAJADORES DE LAS ARTES GRAFICAS.....	140,591	127,183	13,408	131,397	118,408	12,989	9,194	8,775	419	-	-	-
PINTORES.....	117,042	114,918	2,124	103,279	101,155	2,124	13,763	13,763	-	-	-	-
ARTESANOS Y TRABAJADORES ASIMILADOS NO CLASIFICADOS EN SUBGRUPOS ANTERIORES.....	100,129	98,323	1,806	91,088	89,282	1,806	9,040	9,040	-	1	1	-
TRABAJADORES DE LA CONSTRUCCION.....	2,003,139	1,986,868	16,271	1,808,101	1,792,945	15,156	194,967	193,852	1,115	71	71	-
OPERADORES DE MAQUINAS FIJAS Y INSTALAC. SIMILARES.....	36,852	36,256	596	34,282	33,686	596	2,570	2,570	-	-	-	-
TRABAJADORES DE CARGA Y DESCARGA, MANEJO DE MATERIALES Y MERCANCIAS Y MOVIMIENTOS DE TIERRAS.....	757,317	688,219	69,098	705,333	637,659	67,674	51,980	50,556	1,424	4	4	-
CONDUCTORES Y OTRO PERSONAL DE MANIOBRA DE MEDIOS DE TRANSPORTE.....	938,830	928,295	10,535	833,294	823,430	9,864	105,481	104,810	671	55	55	-
TRABAJADORES NO CLASIFIC. EN OTROS SUBGRUPOS (PEONES).....	1,079,743	1,014,885	64,858	982,509	920,478	62,031	97,229	94,402	2,827	5	5	-
PERSONAS CON OCUPACIONES NO BIEN ESPECIFICADAS.....	2,269	1,827	442	1,973	1,750	223	296	77	219	-	-	-

J.III.5. JORNADAS NO TRABAJADAS POR ACCIDENTES EN JORNADA DE TRABAJO CON BAJA SEGUN GRAVEDAD POR SEXO Y EDAD DEL TRABAJADOR ACCIDENTADO

AÑO 1992

SEXO Y EDAD	TOTAL	LEVES	GRAVES	MORTALES
AMBOS SEXOS				
TOTAL	15,726,179	14,524,105	1,201,619	455
DE 16 A 19 AÑOS	773,287	728,599	44,687	1
DE 20 A 24 AÑOS	2,039,879	1,918,952	120,886	41
DE 25 A 29 AÑOS	2,278,041	2,129,619	148,402	20
DE 30 A 34 AÑOS	2,125,139	1,970,681	154,410	48
DE 35 A 39 AÑOS	1,904,856	1,770,257	134,562	37
DE 40 A 44 AÑOS	1,776,385	1,633,797	142,524	64
DE 45 A 49 AÑOS	1,645,222	1,508,139	136,993	90
DE 50 A 54 AÑOS	1,377,221	1,246,983	130,194	44
DE 55 A 59 AÑOS	1,151,747	1,032,020	119,687	40
60 AÑOS Y MAS	654,402	585,058	69,274	70
VARONES				
TOTAL	13,672,104	12,559,704	1,111,955	445
DE 16 A 19 AÑOS	645,386	604,105	41,281	-
DE 20 A 24 AÑOS	1,721,341	1,610,625	110,675	41
DE 25 A 29 AÑOS	1,993,598	1,855,094	138,484	20
DE 30 A 34 AÑOS	1,862,388	1,718,653	143,687	48
DE 35 A 39 AÑOS	1,661,380	1,536,861	124,490	29
DE 40 A 44 AÑOS	1,571,569	1,437,626	133,879	64
DE 45 A 49 AÑOS	1,453,729	1,325,548	128,092	89
DE 50 A 54 AÑOS	1,206,639	1,084,749	121,846	44
DE 55 A 59 AÑOS	1,008,055	900,119	107,896	40
60 AÑOS Y MAS	548,019	486,324	61,625	70
MUJERES				
TOTAL	2,054,075	1,964,401	89,664	10
DE 16 A 19 AÑOS	127,901	124,494	3,406	1
DE 20 A 24 AÑOS	318,538	308,327	10,211	-
DE 25 A 29 AÑOS	284,443	274,525	9,918	-
DE 30 A 34 AÑOS	262,751	252,028	10,723	-
DE 35 A 39 AÑOS	243,476	233,396	10,072	8
DE 40 A 44 AÑOS	204,816	196,171	8,645	-
DE 45 A 49 AÑOS	191,493	182,591	8,901	1
DE 50 A 54 AÑOS	170,582	162,234	8,348	-
DE 55 A 59 AÑOS	143,692	131,901	11,791	-
60 AÑOS Y MAS	106,383	98,734	7,649	-

J.III.6. JORNADAS NO TRABAJADAS POR ACCIDENTES EN JORNADA DE TRABAJO CON BAJA SEGUN GRAVEDAD POR TIPO DE CONTRATO

AÑO 1992

TIPO DE CONTRATO	TOTAL	LEVES	GRAVES	MORTALES
TOTAL.....	15,726,179	14,524,105	1,201,619	455
- CONTRATOS INDEFINIDOS.....	7,227,732	6,706,509	520,933	290
- ORDINARIOS				
- ORDINARIO INDEFINIDO.....	6,799,990	6,306,907	492,820	263
- FIJO DISCONTINUO.....	170,775	161,141	9,634	-
- FOMENTO AL EMPLEO				
- TIEMPO PARCIAL.....	54,198	49,848	4,350	-
- MINUSVALIDOS.....	41,752	39,269	2,482	1
- JOVENES.....	56,494	53,913	2,581	-
- MAYORES 45 AÑOS.....	49,922	44,711	5,190	21
- CONVERSION CONTRATOS TEMPORALES.....	54,601	50,720	3,876	5
- CONTRATOS TEMPORALES.....	7,412,342	6,843,501	568,680	161
- ORDINARIOS				
- DURACION DETERMINADA.....	4,099,536	3,757,386	342,034	116
- FOMENTO AL EMPLEO				
- TEMPORALES.....	2,408,823	2,233,133	175,645	45
- TIEMPO PARCIAL.....	223,926	211,556	12,370	-
- EN PRACTICAS.....	188,916	177,746	11,170	-
- PARA LA FORMACION.....	398,956	376,121	22,835	-
- JUBILACION ESPECIAL 64 AÑOS.....	42,929	40,615	2,314	-
- CONVENIOS INEM.....	49,256	46,944	2,312	-
- NO CLASIFICABLES.....	1,086,105	974,095	112,006	4

J.III.7. JORNADAS NO TRABAJADAS POR ACCIDENTES EN JORNADA DE TRABAJO CON BAJA SEGUN GRAVEDAD
 POR SEXO DEL TRABAJADOR ACCIDENTADO Y ANTIGUEDAD EN EL PUESTO DE TRABAJO

AÑO 1992

SEXO Y ANTIGUEDAD EN PUESTO DE TRABAJO	TOTAL	LEVES	GRAVES	MORTALES
AMBOS SEXOS				
TOTAL.....	15,726,179	14,524,105	1,201,619	455
HASTA 2 MESES.....	1,747,101	1,596,925	150,154	22
DE 2 HASTA 4 MESES.....	1,670,839	1,550,106	120,679	54
DE 4 HASTA 7 MESES.....	1,615,170	1,486,389	128,777	4
DE 7 MESES HASTA 1 AÑO.....	1,466,695	1,357,513	109,161	21
DE 1 HASTA 3 AÑOS.....	3,121,993	2,898,371	223,530	92
DE 3 HASTA 10 AÑOS.....	2,813,014	2,602,328	210,543	143
DE 10 AÑOS O MAS.....	3,291,367	3,032,473	258,775	119
VARONES				
TOTAL.....	13,672,104	12,559,704	1,111,955	445
HASTA 2 MESES.....	1,491,948	1,354,209	137,717	22
DE 2 HASTA 4 MESES.....	1,432,783	1,320,678	112,053	52
DE 4 HASTA 7 MESES.....	1,394,300	1,274,370	119,926	4
DE 7 MESES HASTA 1 AÑO.....	1,275,848	1,174,059	101,768	21
DE 1 HASTA 3 AÑOS.....	2,703,326	2,497,252	205,982	92
DE 3 HASTA 10 AÑOS.....	2,486,495	2,290,802	195,550	143
DE 10 AÑOS O MAS.....	2,887,404	2,648,334	238,959	111
MUJERES				
TOTAL.....	2,054,075	1,964,401	89,664	10
HASTA 2 MESES.....	255,153	242,716	12,437	-
DE 2 HASTA 4 MESES.....	238,056	229,428	8,626	2
DE 4 HASTA 7 MESES.....	220,870	212,019	8,851	-
DE 7 MESES HASTA 1 AÑO.....	190,847	183,454	7,393	-
DE 1 HASTA 3 AÑOS.....	418,667	401,119	17,548	-
DE 3 HASTA 10 AÑOS.....	326,519	311,526	14,993	-
DE 10 AÑOS O MAS.....	403,963	384,139	19,816	8

J.III.8. JORNADAS NO TRABAJADAS POR ACCIDENTES EN JORNADA DE TRABAJO CON BAJA SEGUN GRAVEDAD
POR SEXO DEL TRABAJADOR ACCIDENTADO Y ANTIGUEDAD EN LA EMPRESA

AÑO 1992

SEXO Y ANTIGUEDAD EN LA EMPRESA	TOTAL	LEVES	GRAVES	MORTALES
AMBOS SEXOS				
TOTAL.....	15,726,179	14,524,105	1,201,619	455
HASTA 2 MESES.....	1,977,209	1,787,799	189,384	26
DE 2 HASTA 4 MESES.....	1,457,572	1,351,138	106,383	51
DE 4 HASTA 7 MESES.....	1,430,012	1,316,661	113,344	7
DE 7 MESES HASTA 1 AÑO.....	1,318,415	1,221,538	96,859	18
DE 1 HASTA 3 AÑOS.....	2,902,963	2,696,794	206,094	75
DE 3 HASTA 10 AÑOS.....	2,606,280	2,418,331	187,815	134
DE 10 AÑOS 0 MAS.....	4,033,728	3,731,844	301,740	144
VARONES				
TOTAL.....	13,672,104	12,559,704	1,111,955	445
HASTA 2 MESES.....	1,678,021	1,503,332	174,663	26
DE 2 HASTA 4 MESES.....	1,250,727	1,151,424	99,254	49
DE 4 HASTA 7 MESES.....	1,237,839	1,131,428	106,404	7
DE 7 MESES HASTA 1 AÑO.....	1,146,235	1,056,327	89,890	18
DE 1 HASTA 3 AÑOS.....	2,501,429	2,312,017	189,337	75
DE 3 HASTA 10 AÑOS.....	2,296,132	2,123,132	172,866	134
DE 10 AÑOS 0 MAS.....	3,561,721	3,282,044	279,541	136
MUJERES				
TOTAL.....	2,054,075	1,964,401	89,664	10
HASTA 2 MESES.....	299,188	284,467	14,721	-
DE 2 HASTA 4 MESES.....	206,845	199,714	7,129	2
DE 4 HASTA 7 MESES.....	192,173	185,233	6,940	-
DE 7 MESES HASTA 1 AÑO.....	172,180	165,211	6,969	-
DE 1 HASTA 3 AÑOS.....	401,534	384,777	16,757	-
DE 3 HASTA 10 AÑOS.....	310,148	295,199	14,949	-
DE 10 AÑOS 0 MAS.....	472,007	449,800	22,199	8

J. IV. 1. JORNADAS NO TRABAJADAS POR ACCIDENTES EN JORNADA DE TRABAJO CON BAJA SEGUN GRAVEDAD POR NATURALEZA DE LA LESION

AÑO 1992

NATURALEZA DE LA LESION	TOTAL	LEVES	GRAVES	MORTALES
T O T A L.....	15,726,179	14,524,105	1,201,619	455
FRACTURAS.....	3,355,098	2,810,755	544,324	19
LUXACIONES.....	396,402	379,160	17,240	2
TORCEDURAS,ESGUINCES Y DISTENSIONES.....	3,562,075	3,519,393	42,662	20
LUMBALGIAS.....	1,067,208	1,061,014	6,193	1
HERNIAS DISCALES.....	49,358	44,750	4,608	-
CONMOCIONES Y TRAUMATISMOS INTERNOS.....	316,546	253,503	62,989	54
AMPUTACIONES Y PERDIDA DEL GLOBO OCULAR.....	177,472	108,016	69,456	-
OTRAS HERIDAS.....	2,257,644	2,171,153	86,490	1
TRAUMATISMOS SUPERFICIALES.....	707,600	687,393	20,204	3
CONTUSIONES Y APLASTAMIENTOS.....	2,561,956	2,466,151	95,789	16
CUERPOS EXTRAÑOS EN LOS OJOS.....	455,493	426,650	28,832	11
CONJUNTIVITIS.....	62,302	61,701	601	-
QUEMADURAS.....	311,434	274,970	36,429	35
ENVENENAMIENTOS E INTOXICACIONES.....	16,372	15,065	1,307	-
EXPOSICION AL MEDIO AMBIENTE.....	5,151	5,079	72	-
ASFIXIAS.....	4,684	3,861	820	3
EFFECTOS DE LA ELECTRICIDAD.....	16,219	11,577	4,638	4
EFFECTOS DE RADIACIONES.....	2,813	2,799	14	-
LESIONES MULTIPLES.....	303,294	189,274	113,970	50
INFARTOS, DERRAMES CEREBRALES Y OTRAS PATOLOGIAS NO TRAUMATICAS.....	97,058	31,841	64,981	236

J. IV. 2. JORNADAS NO TRABAJADAS POR ACCIDENTES EN JORNADA DE TRABAJO CON BAJA SEGUN GRAVEDAD
POR PARTE DEL CUERPO LESIONADA

AÑO 1992

PARTE DEL CUERPO LESIONADA	TOTAL	LEVES	GRAVES	MORTALES
TOTAL.....	15,726,179	14,524,105	1,201,619	455
CRANEO.....	256,793	195,453	61,174	166
CARA EXCEPTO OJOS.....	161,794	150,430	11,364	-
OJOS.....	676,318	621,939	54,368	11
CUELLO.....	211,093	200,189	10,895	9
TORAX, ESPALDA Y COSTADOS.....	1,530,564	1,439,333	91,218	13
REGION LUMBAR Y ABDOMEN.....	1,122,641	1,090,142	32,499	-
GENITALES.....	12,007	11,543	464	-
MANOS.....	4,224,852	4,007,921	216,923	8
MIEMBROS SUPERIORES (EXCEPTO MANOS)	1,967,508	1,848,439	119,064	5
PIES.....	2,400,652	2,269,125	131,525	2
MIEMBROS INFERIORES (EXCEPTO PIES)	2,500,227	2,277,422	222,803	2
LESIONES MULTIPLES.....	557,552	367,808	189,656	88
ORGANOS INTERNOS.....	104,178	44,361	59,666	151

J.IV.3. JORNADAS NO TRABAJADAS POR ACCIDENTES EN JORNADA DE TRABAJO CON BAJA SEGUN GRAVEDAD
POR CAUSA DEL ALTA

AÑO 1992

CAUSA DEL ALTA	TOTAL	LEVES	GRAVES	MORTALES
TOTAL.....	15,726,179	14,524,105	1,201,619	455
POR FALLECIMIENTO.....	5,163	-	4,708	455
POR CURACION.....	10,808,299	10,219,977	588,322	-
EN INVALIDEZ PROVISIONAL.....	144,409	96,800	47,609	-
POR INFORME PROPUESTA.....	1,310,066	849,356	460,710	-
NO CONSTA ALTA.....	3,458,242	3,357,972	100,270	-

J.IV.4. JORNADAS NO TRABAJADAS POR ACCIDENTES EN JORNADA DE TRABAJO CON BAJA SEGUN CAUSA DEL ALTA
POR COMUNIDAD AUTONOMA Y PROVINCIA

AÑO 1992

COMUNIDADES AUTONOMAS Y PROVINCIAS	TOTAL	POR FALLECI-MIENTO	POR CURACION	EN INVALIDEZ PROVISIONAL	POR INFORME PROPUESTA	NO CONSTA ALTA
T O T A L.....	15,726,179	5,163	10,808,299	144,409	1,310,066	3,458,242
ANDALUCIA.....	2,265,372	991	1,461,152	24,510	183,870	594,849
ALMERIA.....	148,706	-	102,704	3,355	13,121	29,526
CADIZ.....	323,844	10	195,271	1,277	24,352	102,934
CORDOBA.....	249,881	112	158,400	547	18,635	72,187
GRANADA.....	217,969	9	98,317	553	17,932	101,158
HUELVA.....	176,886	34	114,391	1,280	15,301	45,880
JAEN.....	219,551	362	155,450	2,682	17,730	43,327
MALAGA.....	331,231	58	242,245	10,959	22,839	55,130
SEVILLA.....	597,304	406	394,374	3,857	53,960	144,707
ARAGON.....	442,432	347	344,484	2,072	37,254	58,275
HUESCA.....	70,419	71	52,929	297	7,650	9,472
TERUEL.....	59,871	170	37,396	-	4,360	17,945
ZARAGOZA.....	312,142	106	254,159	1,775	25,244	30,858
ASTURIAS.....	669,051	184	521,147	14,569	62,296	70,855
ASTURIAS.....	669,051	184	521,147	14,569	62,296	70,855
BALEARES.....	325,195	57	242,526	5,116	25,807	51,689
BALEARES.....	325,195	57	242,526	5,116	25,807	51,689
CANARIAS.....	460,650	337	314,458	1,524	25,820	118,511
LAS PALMAS.....	237,693	215	151,448	888	13,214	71,928
S.C.TENERIFE.....	222,957	122	163,010	636	12,606	46,583
CANTABRIA.....	230,435	101	162,995	9,215	18,534	39,590
CANTABRIA.....	230,435	101	162,995	9,215	18,534	39,590
CASTILLA-LA MANCHA.....	576,221	141	367,037	3,368	42,024	163,651
ALBACETE.....	130,335	32	72,622	-	6,658	51,023
CIUDAD REAL.....	147,783	104	95,757	985	12,383	38,554
CUENCA.....	50,667	-	32,767	-	2,878	15,022
GUADALAJARA.....	56,589	5	36,389	964	4,727	14,504
TOLEDO.....	190,847	-	129,502	1,419	15,378	44,548
CASTILLA-LEON.....	905,059	332	608,668	8,995	89,706	197,358
AVILA.....	41,495	-	28,436	547	4,039	8,473
BURGOS.....	146,717	34	104,384	-	14,364	27,935
LEON.....	256,000	212	185,879	3,725	24,633	41,551
PALENCIA.....	69,801	23	51,561	1,702	7,857	8,658
SALAMANCA.....	95,305	-	62,285	330	8,085	24,605
SEGOVIA.....	47,192	-	29,947	549	4,560	12,136
SORIA.....	34,714	1	22,048	-	4,932	7,733
VALLADOLID.....	173,575	62	99,608	1,047	17,284	55,574
ZAMORA.....	40,260	-	24,520	1,095	3,952	10,693
CATALUÑA.....	3,226,336	860	2,332,268	13,561	226,227	653,420
BARCELONA.....	2,491,032	578	1,806,944	5,512	178,535	499,463
GERONA.....	312,261	51	225,399	4,943	18,265	63,603
LERIDA.....	171,919	19	127,438	2,550	13,089	28,823
TARRAGONA.....	251,124	212	172,487	556	16,338	61,531
COMUNIDAD VALENCIANA.....	1,645,287	431	1,164,371	14,060	123,842	342,583
ALICANTE.....	362,656	151	264,079	3,110	28,309	67,007
CASTELLON.....	194,397	5	144,997	2,831	13,708	32,856
VALENCIA.....	1,088,234	275	755,295	8,119	81,825	242,720
EXTREMADURA.....	275,572	75	169,158	1,140	27,388	77,811
BADAJOS.....	167,400	56	107,884	562	18,753	40,145
CACERES.....	108,172	19	61,274	578	8,635	37,666
GALICIA.....	919,699	297	658,485	8,805	111,142	140,970
LA CORUÑA.....	374,064	54	275,798	3,853	44,890	49,469
LUGO.....	108,091	81	65,676	731	16,813	24,790
ORENSE.....	97,640	3	68,065	837	13,602	15,133
PONTEVEDRA.....	339,904	159	248,946	3,384	35,837	51,578
MADRID.....	1,915,192	390	1,161,105	11,909	112,788	629,000
MADRID.....	1,915,192	390	1,161,105	11,909	112,788	629,000
MURCIA.....	416,030	26	294,629	18,839	34,826	67,710
MURCIA.....	416,030	26	294,629	18,839	34,826	67,710
NAVARRA.....	273,056	137	194,455	2,740	30,473	45,251
NAVARRA.....	273,056	137	194,455	2,740	30,473	45,251
PAIS VASCO.....	1,066,846	450	734,716	2,890	145,270	183,520
ALAVA.....	172,321	6	126,305	237	24,017	21,756
GUIPUZCOA.....	361,016	63	254,732	647	42,526	63,048
VIZCAYA.....	533,509	381	353,679	2,006	78,727	98,716
RIOJA (LA).....	90,527	4	66,341	548	9,389	14,245
RIOJA (LA).....	90,527	4	66,341	548	9,389	14,245
CEUTA.....	12,272	-	4,766	-	1,882	5,624
MELILLA.....	10,947	3	5,538	548	1,528	3,330

J. IV. 5. JORNADAS NO TRABAJADAS POR ACCIDENTES EN JORNADA DE TRABAJO CON BAJA SEGUN CAUSA DEL ALTA
POR SECTOR Y RAMA DE ACTIVIDAD

AÑO 1992

SECTOR Y RAMA DE ACTIVIDAD	TOTAL	POR FALLECI- MIENTO	POR CURACION	EN INVALIDEZ PROVISIONAL	POR INFORME PROPUESTA	NO CONSTA ALTA
TOTAL.....	15,726,179	5,163	10,808,299	144,409	1,310,066	3,458,242
SECTORES						
AGRARIO.....	1,090,599	530	695,308	13,601	82,829	298,331
NO AGRARIO.....	14,635,580	4,633	10,112,991	130,808	1,227,237	3,159,911
INDUSTRIA.....	6,301,113	1,476	4,437,567	51,500	599,671	1,210,899
CONSTRUCCION.....	2,964,672	957	1,987,948	28,586	324,212	622,969
SERVICIOS.....	5,369,795	2,200	3,687,476	50,722	303,354	1,326,043
RAMAS						
PRODUCCION AGRICOLA.....	611,357	437	409,778	4,160	44,838	152,144
P. GANADERA Y SERV. AGRARIOS.....	180,415	62	114,402	4,472	15,229	46,250
SILVICULTURA Y CAZA.....	102,370	30	60,815	1,673	10,215	29,637
PESCA.....	196,457	1	110,313	3,296	12,547	70,300
EXTRAC.Y PREP.COMBUS.SOLIDOS.....	416,319	183	320,799	14,882	26,028	54,427
EXTRAC.PETROL. GAS NAT.REFIN.....	15,340	94	10,714	-	1,202	3,330
ELECTRICIDAD. GAS Y AGUA.....	100,994	71	68,300	1,880	6,619	24,124
EXTRACCION DE MINERALES.....	93,326	1	64,621	1,231	12,377	15,096
PRODUCC.Y PRIM.TRANS.METALES.....	165,321	253	115,503	1,419	21,876	26,270
IND. MINERALES NO METALICOS.....	451,907	50	313,376	2,118	50,079	86,284
INDUSTRIA QUIMICA.....	200,797	52	140,267	898	19,842	39,738
FABRIC. DE PRODUC. METALICOS.....	1,527,252	193	1,032,201	9,367	155,118	330,373
CONST.MAQUIN.Y EQUIPO MECAN.....	251,841	25	181,334	2,016	22,734	45,732
CONST.MAQUIN.Y MATER. ELECT.....	415,771	104	288,173	1,252	39,514	86,728
MAT. ELECTRO. Y MAQ. OFICINA.....	95,892	-	63,016	92	7,402	25,382
CONST. AUTOMOVILES Y REPUES.....	245,514	99	176,787	413	18,857	49,358
CONST.NAVAL Y OTRO MAT.TRANS.....	169,214	1	125,845	4,123	13,012	26,233
FAB. INSTR. PRECIS. Y OPTICA.....	11,654	-	8,542	-	596	2,516
IND. ALIMENTOS,BEB. Y TABACO.....	794,635	296	575,003	5,614	63,946	149,776
INDUSTRIA TEXTIL.....	181,675	3	137,971	1,142	12,885	29,674
INDUSTRIA DEL CUERO.....	38,935	-	28,951	378	3,501	6,105
IND. CALZ. Y CONFEC. TEXTIL.....	88,887	-	65,194	1,154	6,999	15,540
IND. MADERA, CORCHO Y MUEBL.....	536,395	-	368,464	579	65,898	101,454
IND.PAPEL;ARTES GRAF.Y EDIC.....	271,977	21	187,855	1,026	29,240	53,835
IND. TRANSF. CAUCHO Y PLAST.....	203,655	17	148,464	1,303	20,275	33,596
OTRAS INDUSTRIAS MANUFACTUR.....	23,812	13	16,187	613	1,671	5,328
CONSTRUCCION.....	2,964,672	957	1,987,948	28,586	324,212	622,969
COMER.AL POR MAYOR REC.PROD.....	616,287	214	445,844	2,947	46,144	121,138
COMERCIO AL POR MENOR.....	782,990	125	564,462	3,414	38,869	176,120
RESTAUR.,CAFES Y HOSTELERIA.....	590,425	2	414,664	2,830	30,812	142,117
REPARACIONES.....	319,507	167	221,820	2,029	25,339	70,152
TRANSPORTE POR FERROCARRIL.....	131,882	158	111,191	52	7,050	13,431
OTROS TRANSPORTES TERRESTRES.....	602,547	408	432,503	5,401	53,864	110,371
TRANSP. MAR., FLUV. Y AEREO.....	73,802	1	45,470	874	3,370	24,087
ACT. ANEXAS TRANSP. COMUNIC.....	260,966	73	166,228	4,341	18,137	72,187
INST.FINANC. SEGUROS. INMOB.....	68,084	280	49,485	30	4,710	13,579
SERV. A EMPRESAS. ALQUILERES.....	229,328	52	162,988	2,310	13,991	49,987
ADMON.PUBLICA. REPR.DIPLOMAT.....	428,711	430	266,561	11,175	14,681	135,864
SANEAM. VIAS PUB. Y LIMPIEZA.....	442,984	116	312,392	666	22,325	107,485
EDUCACION E INVESTIGACION.....	123,972	26	79,712	1,097	6,100	37,037
SANIDAD Y SERV. VETERINARIOS.....	435,352	17	236,829	9,134	4,520	184,852
SERV. SOC., RECREAT. Y CULT.....	184,923	128	125,549	4,422	7,390	47,434
SERVICIOS PERSONALES.....	30,525	2	20,939	-	1,962	7,622
SERVICIO DOMESTICO.....	47,510	1	30,839	-	4,090	12,580

J.IV.6. JORNADAS NO TRABAJADAS POR ACCIDENTES EN JORNADA DE TRABAJO CON BAJA SEGUN CAUSA DEL ALTA
POR EDAD Y SEXO DEL TRABAJADOR ACCIDENTADO

AÑO 1992

SEXO Y EDAD	TOTAL	POR FALLECI- MIENTO	POR CURACION	EN INVALIDEZ PROVISIONAL	POR INFORME PROPUESTA	NO CONSTA ALTA
AMBOS SEXOS						
TOTAL	15,726,179	5,163	10,808,299	144,409	1,310,066	3,458,242
DE 16 A 19 AÑOS	773,287	137	519,987	3,214	37,421	212,528
DE 20 A 24 AÑOS	2,039,879	402	1,382,532	9,953	124,848	522,144
DE 25 A 54 AÑOS	11,106,864	3,534	7,678,573	99,831	938,796	2,386,130
55 AÑOS Y MAS	1,806,149	1,090	1,227,207	31,411	209,001	337,440
VARONES						
TOTAL	13,672,104	5,034	9,393,892	122,895	1,223,435	2,926,848
DE 16 A 19 AÑOS	645,386	136	429,913	2,986	34,529	177,822
DE 20 A 24 AÑOS	1,721,341	402	1,166,411	6,510	113,675	434,343
DE 25 A 54 AÑOS	9,749,303	3,406	6,742,399	86,409	884,716	2,032,373
55 AÑOS Y MAS	1,556,074	1,090	1,055,169	26,990	190,515	282,310
MUJERES						
TOTAL	2,054,075	129	1,414,407	21,514	86,631	531,394
DE 16 A 19 AÑOS	127,901	1	90,074	228	2,892	34,706
DE 20 A 24 AÑOS	318,538	-	216,121	3,443	11,173	87,801
DE 25 A 54 AÑOS	1,357,561	128	936,174	13,422	54,080	353,757
55 AÑOS Y MAS	250,075	-	172,038	4,421	18,486	55,130

J.V.1. JORNADAS NO TRABAJADAS POR ACCIDENTES EN JORNADA DE TRABAJO CON BAJA SEGUN GRAVEDAD
POR TAMAÑO DE LA EMPRESA

AÑO 1992

TAMAÑO DE LA EMPRESA	TOTAL	LEVES	GRAVES	MORTALES
TOTAL.....	15,726,179	14,524,105	1,201,619	455
DE 1 A 5 TRABAJADORES.....	1,964,654	1,771,176	193,431	47
DE 6 A 25 TRABAJADORES.....	3,873,425	3,538,160	335,150	115
DE 26 A 50 TRABAJADORES.....	1,733,158	1,597,900	135,203	55
DE 51 A 100 TRABAJADORES.....	1,311,232	1,221,110	90,080	42
DE 101 A 500 TRABAJADORES.....	2,240,466	2,101,489	138,873	104
DE 501 A 1000 TRABAJADORES.....	586,021	554,478	31,517	26
DE 1001 A 5000 TRABAJADORES...	708,727	661,305	47,419	3
MAS DE 5000 TRABAJADORES.....	431,337	416,899	14,438	-
NO CONSTA TAMAÑO.....	2,877,159	2,661,588	215,508	63

J.VI.1. JORNADAS NO TRABAJADAS POR RECAIDAS DE ACCIDENTES DE TRABAJO SEGUN GRAVEDAD POR COMUNIDAD AUTONOMA Y PROVINCIA

AÑO 1992

COMUNIDADES AUTONOMAS Y PROVINCIAS	TOTAL				EN JORNADA DE TRABAJO				IN ITINERE			
	TOTAL	LEVES	GRAVES	MORTALES	TOTAL	LEVES	GRAVES	MORTALES	TOTAL	LEVES	GRAVES	MORTALES
TOTAL.....	891,811	868,886	22,925	-	841,716	822,160	19,556	-	50,095	46,726	3,369	-
ANDALUCIA.....	101,114	97,993	3,121	-	94,802	92,236	2,566	-	6,312	5,757	555	-
ALMERIA.....	4,219	4,034	185	-	3,812	3,627	185	-	407	407	-	-
CADIZ.....	22,403	22,292	111	-	21,280	21,169	111	-	1,123	1,123	-	-
CORDOBA.....	11,791	11,303	488	-	11,236	10,785	451	-	555	518	37	-
GRANADA.....	7,734	7,290	444	-	7,260	6,853	407	-	474	437	37	-
HUELVA.....	7,640	7,492	148	-	7,196	7,159	37	-	444	333	111	-
JAEN.....	10,264	9,968	296	-	9,783	9,561	222	-	481	407	74	-
MALAGA.....	14,120	13,491	629	-	12,918	12,437	481	-	1,202	1,054	148	-
SEVILLA.....	22,943	22,123	820	-	21,317	20,645	672	-	1,626	1,478	148	-
ARAGON.....	31,515	30,810	705	-	30,331	29,774	557	-	1,184	1,036	148	-
HUESCA.....	3,747	3,513	234	-	3,636	3,402	234	-	111	111	-	-
TERUEL.....	6,997	6,923	74	-	6,886	6,812	74	-	111	111	-	-
ZARAGOZA.....	20,771	20,374	397	-	19,809	19,560	249	-	962	814	148	-
ASTURIAS.....	40,923	40,467	456	-	40,118	39,699	419	-	805	768	37	-
ASTURIAS.....	40,923	40,467	456	-	40,118	39,699	419	-	805	768	37	-
BALEARES.....	15,581	14,619	962	-	14,216	13,439	777	-	1,365	1,180	185	-
BALEARES.....	15,581	14,619	962	-	14,216	13,439	777	-	1,365	1,180	185	-
CANARIAS.....	23,077	22,284	793	-	21,522	21,037	485	-	1,555	1,247	308	-
LAS PALMAS.....	14,113	13,653	460	-	13,150	12,924	226	-	963	729	234	-
S.C. TENERIFE.....	8,964	8,631	333	-	8,372	8,113	259	-	592	518	74	-
CANTABRIA.....	16,888	15,524	1,364	-	15,760	14,494	1,266	-	1,128	1,030	98	-
CANTABRIA.....	16,888	15,524	1,364	-	15,760	14,494	1,266	-	1,128	1,030	98	-
CASTILLA-LA MANCHA.....	27,781	26,590	1,191	-	26,712	25,595	1,117	-	1,069	995	74	-
ALBACETE.....	4,762	4,725	37	-	4,614	4,577	37	-	148	148	-	-
CIUDAD REAL.....	7,055	6,534	521	-	6,648	6,127	521	-	407	407	-	-
CUENCA.....	1,227	1,190	37	-	1,163	1,126	37	-	64	64	-	-
GUADALAJARA.....	6,497	6,266	231	-	6,386	6,155	231	-	111	111	-	-
TOLEDO.....	8,240	7,875	365	-	7,901	7,610	291	-	339	265	74	-
CASTILLA-LEON.....	45,741	45,138	603	-	44,251	43,722	529	-	1,490	1,416	74	-
AVILA.....	596	522	74	-	548	511	37	-	48	11	37	-
BURGOS.....	10,240	10,166	74	-	9,668	9,594	74	-	572	572	-	-
LEON.....	12,954	12,917	37	-	12,487	12,487	-	-	467	430	37	-
PALENCIA.....	3,805	3,805	-	-	3,768	3,768	-	-	37	37	-	-
SALAMANCA.....	3,422	3,311	111	-	3,422	3,311	111	-	-	-	-	-
SEGOVIA.....	2,305	2,268	37	-	2,305	2,268	37	-	-	-	-	-
SORIA.....	3,145	3,145	-	-	3,108	3,108	-	-	37	37	-	-
VALLADOLID.....	7,090	6,968	122	-	6,798	6,676	122	-	292	292	-	-
ZAMORA.....	2,184	2,036	148	-	2,147	1,999	148	-	37	37	-	-
CATALUÑA.....	229,887	225,895	3,992	-	217,710	214,236	3,474	-	12,177	11,659	518	-
BARCELONA.....	192,195	189,317	2,878	-	182,002	179,457	2,545	-	10,193	9,860	333	-
GERONA.....	13,961	13,288	673	-	13,293	12,768	525	-	668	520	148	-
LERIDA.....	10,765	10,654	111	-	10,263	10,152	111	-	502	502	-	-
TARRAGONA.....	12,966	12,636	330	-	12,152	11,859	293	-	814	777	37	-
COMUNIDAD VALENCIANA.....	81,942	79,150	2,792	-	76,490	74,066	2,424	-	5,452	5,084	368	-
ALICANTE.....	16,607	15,876	731	-	15,171	14,498	673	-	1,436	1,378	58	-
CASTELLON.....	10,133	9,599	534	-	9,528	9,031	497	-	605	568	37	-
VALENCIA.....	55,202	53,675	1,527	-	51,791	50,537	1,254	-	3,411	3,138	273	-
EXTREMADURA.....	10,086	9,346	740	-	9,457	8,865	592	-	629	481	148	-
BADAJOS.....	6,158	5,603	555	-	5,825	5,418	407	-	333	185	148	-
CACERES.....	3,928	3,743	185	-	3,632	3,447	185	-	296	296	-	-
GALICIA.....	34,856	33,654	1,202	-	32,572	31,767	805	-	2,284	1,887	397	-
LA CORUÑA.....	13,496	12,763	733	-	12,558	12,148	410	-	938	615	323	-
LUGO.....	3,780	3,595	185	-	3,558	3,410	148	-	222	185	37	-
ORRONS.....	2,181	2,076	105	-	2,144	2,076	68	-	37	37	-	-
PONTEVEDRA.....	15,399	15,220	179	-	14,312	14,133	179	-	1,087	1,087	-	-
MADRID.....	120,635	117,197	3,438	-	112,529	109,476	3,053	-	8,106	7,721	385	-
MADRID.....	120,635	117,197	3,438	-	112,529	109,476	3,053	-	8,106	7,721	385	-
MURCIA.....	23,089	22,867	222	-	21,256	21,034	222	-	1,833	1,833	-	-
MURCIA.....	23,089	22,867	222	-	21,256	21,034	222	-	1,833	1,833	-	-
NAVARRA.....	18,354	17,799	555	-	17,353	16,872	481	-	1,001	927	74	-
NAVARRA.....	18,354	17,799	555	-	17,353	16,872	481	-	1,001	927	74	-
PAIS VASCO.....	66,761	66,025	736	-	63,606	62,870	736	-	3,155	3,155	-	-
ALAVA.....	9,845	9,590	255	-	9,511	9,256	255	-	334	334	-	-
GUIPUZCOA.....	25,817	25,447	370	-	24,744	24,374	370	-	1,073	1,073	-	-
VIZCAYA.....	31,099	30,988	111	-	29,351	29,240	111	-	1,748	1,748	-	-
RIOJA (LA).....	2,882	2,829	53	-	2,332	2,279	53	-	550	550	-	-
RIOJA (LA).....	2,882	2,829	53	-	2,332	2,279	53	-	550	550	-	-
CEUTA.....	366	366	-	-	366	366	-	-	-	-	-	-
MELILLA.....	333	333	-	-	333	333	-	-	-	-	-	-

J.VI.2. JORNADAS NO TRABAJADAS POR RECAIDAS DE ACCIDENTES DE TRABAJO SEGUN GRAVEDAD POR SECTOR Y RAMA DE ACTIVIDAD

AÑO 1992

SECTOR Y RAMA DE ACTIVIDAD	TOTAL				EN JORNADA DE TRABAJO				IN ITINERE			
	TOTAL	LEVES	GRAVES	MORTALES	TOTAL	LEVES	GRAVES	MORTALES	TOTAL	LEVES	GRAVES	MORTALES
TOTAL.....	891,811	868,886	22,925	-	841,716	822,160	19,556	-	50,095	46,726	3,369	-
SECTORES												
AGRARIO.....	32,711	30,911	1,800	-	31,073	29,532	1,541	-	1,638	1,379	259	-
NO AGRARIO.....	859,100	837,975	21,125	-	810,643	792,628	18,015	-	48,457	45,347	3,110	-
INDUSTRIA.....	460,264	450,770	9,494	-	440,469	432,259	8,210	-	19,795	18,511	1,284	-
CONSTRUCCION.....	121,599	119,253	2,346	-	117,629	115,542	2,087	-	3,970	3,711	259	-
SERVICIOS.....	277,237	267,952	9,285	-	252,545	244,827	7,718	-	24,692	23,125	1,567	-
RAMAS												
PRODUCCION AGRICOLA.....	19,382	18,491	891	-	18,515	17,846	669	-	867	645	222	-
P. GANADERA Y SERV.												
AGRARIOS.....	5,156	4,537	619	-	5,008	4,426	582	-	148	111	37	-
SILVICULTURA Y CAZA.....	1,976	1,939	37	-	1,939	1,902	37	-	37	37	-	-
PESCA.....	6,197	5,944	253	-	5,611	5,358	253	-	586	586	-	-
EXTRAC. Y PREP. COMBUS. SOLIDOS.....	38,027	37,953	74	-	37,942	37,868	74	-	85	85	-	-
EXTRAC. DE PETROLEO Y GAS NATUR. REFIN.....	1,423	1,349	74	-	1,349	1,312	37	-	74	37	37	-
ELECTRIC. GAS Y AGUA.....	5,427	4,845	582	-	4,565	4,380	185	-	862	465	397	-
EXTRAC. DE MINERALES.....	5,742	5,520	222	-	5,631	5,409	222	-	111	111	-	-
PRODUCC. Y PRIMERA TRANSF. DE METAL.....	16,009	15,611	398	-	15,205	14,807	398	-	804	804	-	-
IND. PROD. MINERALES NO METALICOS.....	28,889	28,297	592	-	27,846	27,328	518	-	1,043	969	74	-
INDUSTRIA QUIMICA.....	19,398	19,128	270	-	18,436	18,166	270	-	962	962	-	-
FABRIC. DE PRODUCT. METALICOS.....	92,904	90,962	1,942	-	89,882	88,051	1,831	-	3,022	2,911	111	-
CONST. DE MAQUIN. Y EQUIPO MECANICO.....	20,043	19,784	259	-	19,387	19,276	111	-	656	508	148	-
CONST. DE MAQUIN. Y MATER. ELECTRICO.....	29,362	29,066	296	-	28,390	28,094	296	-	972	972	-	-
MATERIAL ELECTRONICO Y MAQUIN. OFICINA.....	7,372	7,113	259	-	7,012	6,790	222	-	360	323	37	-
CONST. AUTOMOVILES Y REPUESTOS.....	25,931	25,188	743	-	24,325	23,619	706	-	1,606	1,569	37	-
CONST. NAVAL Y OTRO MATER. DE TRANSP.....	22,683	21,950	733	-	21,926	21,193	733	-	757	757	-	-
FABRIC. INSTRUMENTOS PRECIS. Y OPTICA.....	1,591	1,554	37	-	1,480	1,443	37	-	111	111	-	-
INDUST. DE ALIMENTOS, BEBIDAS Y TABACO.....	54,984	53,634	1,350	-	52,038	50,897	1,141	-	2,946	2,737	209	-
INDUSTRIA TEXTIL.....	15,321	15,099	222	-	14,340	14,155	185	-	981	944	37	-
INDUSTRIA DEL CUERO.....	3,522	3,522	-	-	3,187	-	-	-	335	335	-	-
IND. CALZA, VESTIDO Y OTRAS COM. TEX.....	6,500	6,352	148	-	5,645	5,534	111	-	855	818	37	-
IND. MADERA, CORCHO Y MUEBLES DE MAD.....	24,878	24,096	782	-	23,648	22,940	708	-	1,230	1,156	74	-
IND. PAPEL; ARTES GRAFIC. Y EDICION.....	20,360	20,085	275	-	19,323	19,134	189	-	1,037	951	86	-
IND. TRANSF. CAUCHO Y MATER. PLASTIC.....	17,716	17,480	236	-	16,878	16,642	236	-	838	838	-	-
OTRAS INDUSTRIAS MANUFACTURERAS.....	2,182	2,182	-	-	2,034	2,034	-	-	148	148	-	-
CONSTRUCCION.....	121,599	119,253	2,346	-	117,629	115,542	2,087	-	3,970	3,711	259	-
COMERC. AL POR MAYOR Y RECUP. DE PROD.....	33,563	32,458	1,105	-	31,224	30,156	1,068	-	2,339	2,302	37	-
COMERC. AL POR MENOR.....	43,340	42,544	796	-	40,214	39,455	759	-	3,126	3,089	37	-
RESTAURANTE, CAFES Y HOSTELERIA.....	25,701	25,334	367	-	23,445	23,186	259	-	2,256	2,148	108	-
REPARACIONES.....	18,371	18,038	333	-	17,643	17,310	333	-	728	728	-	-
TRANSPORTE POR FERROCARRIL.....	15,493	15,255	238	-	14,845	14,607	238	-	648	648	-	-
OTROS TRANSPORTES TERRESTRES.....	25,990	24,704	1,286	-	24,290	23,298	992	-	1,700	1,406	294	-
TRANSPORTE MARITIMO FLUVIAL Y AEREO.....	3,882	3,771	111	-	3,385	3,274	111	-	497	497	-	-
ACT. ANEXAS TRANSP. COMUNICACIONES.....	14,170	13,413	757	-	12,196	11,752	444	-	1,974	1,661	313	-
INSTITUC. FINANCIERAS SEGUROS. INMOBIL.....	5,778	5,494	284	-	4,648	4,512	136	-	1,130	982	148	-
SERVIC. A EMPRESAS, ALQUILERES.....	12,796	12,537	259	-	10,836	10,614	222	-	1,960	1,923	37	-
ADMN. PUBLICA Y REPR. DIPLOMATIC.....	15,258	14,399	859	-	13,437	12,673	764	-	1,821	1,726	95	-
SANEAM. VIAS PUBLIC. Y LIMPIEZA.....	25,602	24,832	770	-	23,900	23,130	770	-	1,702	1,702	-	-
EDUCACION E INVEST.....	5,124	4,939	185	-	4,467	4,319	148	-	657	620	37	-
SANIDAD Y SERVICIOS VETERINARIOS.....	19,005	17,578	1,427	-	16,448	15,334	1,114	-	2,557	2,244	313	-
SERV. SOC., RECREAT. Y CULTURALES.....	9,356	9,023	333	-	8,277	8,055	222	-	1,079	968	111	-
SERVICIOS PERSONALES.....	2,054	1,943	111	-	1,684	1,610	74	-	370	333	37	-
SERVICIO DOMESTICO.....	1,754	1,690	64	-	1,606	1,542	64	-	148	148	-	-

PROCESO ESTADISTICO Y NOTAS EXPLICATICAS

PROCESO ESTADISTICO Y NOTAS EXPLICATIVAS

Proceso estadístico:

Los datos sobre Accidentes de Trabajo que aquí se ofrecen se obtienen en base a la información contenida en los documentos establecidos por la Orden del Ministerio de Trabajo y Seguridad Social de 16 de Diciembre de 1987, que a continuación se relacionan:

PARTE DE ACCIDENTE DE TRABAJO. Es un documento individual que debe cumplimentarse cuando el accidente ocasiona la ausencia del accidentado del lugar de trabajo durante al menos un día, excluido el del accidente, y previa baja médica. Contiene toda la información relacionada con el accidente, tanto la referida al centro de trabajo y a la empresa a la que pertenece el trabajador accidentado como la relativa a las características personales y profesionales del propio trabajador y a las circunstancias y forma en que ocurrió el accidente. Asimismo, distingue entre accidentes y recaídas, con objeto de evitar dobles cómputos. Se cumplimenta por el empresario, cuando el accidentado es un trabajador por cuenta ajena, o por el propio trabajador, cuando éste es autónomo; en ambos casos, es remitido a la Entidad Gestora o Colaboradora con la que aquellos tengan cubierta la protección de esta contingencia; dicha Entidad debe presentar el citado documento ante la autoridad laboral competente de la provincia en la que radica el centro de trabajo del trabajador accidentado, quien debe remitir una copia a la Subdirección General de Estadística de la Dirección General de Informática y Estadística del Ministerio de Trabajo y Seguridad Social. Puesto que el parte se cumplimenta cuando ocurre el accidente, no contiene información sobre la duración de la baja y la causa del alta del trabajador, por no conocerse estas circunstancias en el momento de la ocurrencia del accidente.

RELACION DE ALTAS O FALLECIMIENTOS DE ACCIDENTADOS. En este documento deben enumerarse todos los trabajadores accidentados que han causado alta o han fallecido durante el mes de referencia; debe consignarse, para cada trabajador, las fechas de baja y alta, la causa del alta y un conjunto de identificadores que permiten efectuar la asociación o "case" entre los trabajadores incorporados en los correspondientes partes de accidente y los que figuran en las relaciones de altas para, así, asignarles a los primeros, informáticamente, los datos referentes a jornadas no trabajadas y a causa del alta. Se cumplimenta mensualmente por la Entidad Gestora o Colaboradora y se remite directamente a la Subdirección General de Estadística.

RELACION DE ACCIDENTES DE TRABAJO OCURRIDOS SIN BAJA MEDICA. Es un documento muy sencillo en el que se relacionan todos los trabajadores que han sufrido un accidente de trabajo que no haya causado baja médica. Debe consignarse, para cada trabajador, el sexo, la fecha del accidente y la forma como ocurrió y, respecto al centro de trabajo, la actividad económica, además de una serie de identificadores del trabajador, de la empresa y del centro de trabajo. Es cumplimentado mensualmente por el empresario o trabajador autónomo, según los casos, y enviado a la Entidad Gestora o Colaboradora, quien lo presenta ante la autoridad laboral competente, la cual remite una copia a la Subdirección General de Estadística.

Una vez recibidos en la Subdirección General de Estadística los tres documentos citados, esta Unidad procede a depurar la información contenida en los mismos como paso previo a la obtención de los resultados.

Una de las principales fases de todo el proceso consiste en integrar la información que figura en los partes de accidentes con la que se recoge en la relación de altas o fallecimientos; dicha integración se realiza mediante un case informático entre los dos ficheros, utilizando para la asociación individual los identificadores comunes de cada documento.

Sin embargo, y dado que un trabajador accidentado puede estar en situación de baja por Incapacidad Laboral Transitoria (ILT) hasta un máximo de 18 meses, ocurre que a la fecha de cierre de la estadística hay un determinado número de procesos que no han finalizado y de los que, por tanto, no se ha recibido la notificación del alta. Además, los errores en los identificadores y la no presentación, en algunos casos, de altas que sí se han producido, origina que una parte de la información contenida en los dos ficheros citados quede sin "casar". En 1993 el porcentaje de partes a los que no se les ha podido asociar su correspondiente alta ha sido del 18 por ciento, reduciéndose al 15,2 por ciento para los accidentes en jornada de trabajo.

Para los partes no casados se realiza cada año una estimación del número de jornadas no trabajadas, utilizando como base de dicha estimación al resto de la información disponible.

Hay que señalar a este respecto, que se ha detectado un error en el método de estimación aplicado que afectó a los valores obtenidos en 1991 y 1992, los cuales han sido modificados, y se incluyen en la presente edición en los Anexos I y II que figuran al final de las tablas de 1993.

Los datos de jornadas no trabajadas que se recogen en esta Publicación son, por tanto, una aproximación a las cifras reales, pues se componen de una parte conocida, referida a los partes cuya alta se ha comunicado y localizado, y de otra estimada, relativa a los partes que se han quedado sin casar. Estos datos son, consecuentemente, susceptibles de modificación futura a medida que se vayan produciendo las correspondientes altas.

Por lo que se refiere a las causas de alta, no se ha considerado oportuno efectuar una imputación en los partes de accidentes cuya alta no figura en el fichero, por lo que las tablas en las que figura esta variable incluyen una línea con el texto "no consta alta", que se refiere a dicho tipo de partes.

Es de señalar que la cifra de accidentes de trabajo que se ofrece en esta Publicación difiere ligeramente de la que se viene ofreciendo en el Boletín de Estadísticas Laborales (BEL) debido a que los datos allí publicados proceden de la explotación de los documentos RESUMEN ESTADISTICO DE LA SINIESTRALIDAD LABORAL (RESL) que elaboran mensualmente las Direcciones Provinciales de Trabajo, Seguridad Social y Asuntos Sociales y las Autoridades Laborales provinciales de las comunidades autónomas que tienen transferidas funciones en la materia. Estos documentos se obtienen en base a los accidentes comunicados cada mes a las correspondientes autoridades laborales; su objetivo fundamental es proporcionar una información de avance mientras no se disponga de los datos definitivos obtenidos de la explotación informática de los propios documentos de base. La discrepancia entre los datos obtenidos de ambas fuentes no es relevante y se debe, fundamentalmente, a los diferentes períodos de cómputo: fecha de presentación de los partes en el BEL y de ocurrencia real del accidente en esta Publicación.

Notas explicativas:

1.- Estructura de las tablas.

Las tablas de la presente Publicación se ofrecen agrupadas en cuatro grandes apartados que son los siguientes:

- ACCIDENTES DE TRABAJO OCURRIDOS EN 1993
- JORNADAS NO TRABAJADAS POR ACCIDENTES OCURRIDOS EN 1993
- RECAIDAS DE ACCIDENTES
- INDICES

Las tablas correspondientes a los cuatro apartados citados se diferencian mediante una letra que precede al número de la tabla; dichas letras son A, J, R e I que se corresponden, respectivamente, con cada uno de los apartados.

A continuación de la letra figura un número romano que indica el tipo de variable que se recoge en las tablas correspondientes; se han diferenciado los siguientes tipos:

- I. Características generales.
- II. Características del accidente.
- III. Características del trabajador accidentado.
- IV. Características asistenciales.
- V. Características de la empresa.
- VI. Características del centro de trabajo al que pertenece el trabajador accidentado.
- VII. Características de los accidentes sin baja.

Dentro de cada apartado y para cada subapartado según tipo de variable, las tablas se numeran correlativamente.

En el índice de tablas que figura al principio de la Publicación se ha señalado en negrita la variable principal de cada tabla para facilitar su localización.

2.- Principales variables de clasificación.

Por lo que se refiere a las principales variables de clasificación utilizadas en la estadística, se hace referencia seguidamente a aquellas que requieren una explicación para facilitar su comprensión:

- **Período de referencia.**

Se utiliza la fecha de la baja para accidentes o recaídas con baja, y la fecha de ocurrencia para los accidentes sin baja.

El cierre de la estadística se efectúa una vez recibidos los documentos presentados durante los tres primeros meses del año siguiente al de referencia de los datos. Los documentos recibidos con posterioridad, cuya fecha de baja pertenezca al año anterior, se imputan al año siguiente. Este caso se produce sólo de forma marginal, por lo que no altera sustancialmente los datos reales. Únicamente los datos de jornadas no trabajadas por los trabajadores accidentados en el año de referencia y la causa del alta pueden ser objeto de revisión una vez transcurrido el período máximo de Incapacidad Laboral Transitoria (18 meses), por las razones expuestas anteriormente en el apartado de "Proceso estadístico".

- **Accidentes.**

Se excluyen de esta denominación las recaídas, que se tratan siempre por separado. Los accidentes pueden o no producir la baja laboral del trabajador y, asimismo, pueden ocurrir durante la jornada de trabajo —en el propio centro o fuera del mismo— o al ir o volver del trabajo — accidentes denominados «in itinere».

- **Gravedad.**

Según el dictamen facultativo, se clasifican los accidentes en leves, graves (incluidos los muy graves) y mortales.

- **Ambito territorial.**

En general se aplica el concepto de provincia de ocurrencia del accidente, excepto en la tabla A.VI. 1. donde se ofrecen datos clasificados por provincia en la que radica el centro de trabajo al que pertenece el trabajador accidentado.

La elección del primer concepto se debe, fundamentalmente, a que su interpretación produce menos equívocos que la del segundo. En cualquier caso, a efectos estadísticos la utilización de uno u otro concepto no tiene mayor relevancia, ya que, como puede deducirse de la observación de los datos, las diferencias no son significativas.

Para los accidentes sin baja el ámbito territorial viene definido por la ubicación del centro de trabajo del trabajador accidentado.

- Sector y rama de actividad.

En la presente edición se ha incorporado la Clasificación Nacional de Actividades Económicas-1993 (CNAE-93), elaborada por el INE y aprobada por Real Decreto 1560/1992, de aplicación a partir del 1 de enero de 1993. La implantación de la nueva CNAE-93 ha obligado a efectuar una doble codificación de la información primaria según la nueva clasificación y según la anterior CNAE-74, con objeto de establecer una correspondencia entre ambas que permitiera el enlace de las series. La nueva clasificación se ha aplicado a los índices de incidencia, manteniéndose la CNAE-74 en los índices de frecuencia y gravedad, por no estar disponibles los datos de horas trabajadas desagregados según la CNAE-93. (Véanse ANEXOS).

- Lugar del accidente.

Se distinguen, por un lado, los accidentes que han tenido lugar durante la jornada de trabajo, que incluyen los ocurridos en alguna de las tres situaciones siguientes: en el centro de trabajo habitual, en desplazamiento durante la jornada laboral y en otro centro o lugar de trabajo. Por otro lado se clasifican los accidentes «in itinere», que son los ocurridos al ir o al volver del trabajo.

Los accidentes ocurridos durante la jornada de trabajo y que causan la baja laboral del trabajador son los que componen el grueso de esta Publicación.

- Forma en que se produjo.

Refleja las circunstancias en que ocurrió el accidente.

- Aparato o agente material causante.

Se utiliza la clasificación establecida por el Instituto Nacional de Seguridad de Higiene en el Trabajo, que ofrece un gran nivel de desglose. En las tablas de esta Publicación, los agentes se agrupan en bloques homogéneos para facilitar la lectura de los resultados, agregándose, asimismo, los datos de aquellos que, teniendo características similares, tienen poca entidad cuantitativa.

- Ocupación.

Se utiliza la Clasificación Nacional de Ocupaciones de 1979 a uno o dos dígitos, según la mayor o menor relevancia de la información a consignar.

- Tipo de contrato.

Se codifican todas las modalidades de contratación existentes, diferenciando, dentro de cada tipo, la casuística establecida a efectos de la cumplimentación del Boletín de Cotización a la Seguridad Social TC/2.

En las tablas se ofrecen los datos agrupados por tipos de contratos con características homogéneas respecto a su duración, en primer lugar, y a su carácter de ordinario o de fomento al empleo, en segundo.

Se incluye una rúbrica de «no clasificables» que recoge, además de los casos en los que el código de tipo de contrato no figura o es erróneo, a los trabajadores autónomos y a los funcionarios que tienen cubierta la contingencia de accidentes de trabajo.

- Naturaleza de la lesión.

Se recoge el tipo de lesión sufrida por el accidentado.

- Causa del alta.

Se contemplan las siguientes causas: Fallecimiento, curación, invalidez provisional e informe propuesta; es decir el significado de esta variable, más que causa del alta, es causa del final de la baja por Incapacidad Laboral Transitoria (ILT), ya que, excepto en el segundo caso, no se produce realmente el alta del trabajador, sino que, o bien fallece como consecuencia del accidente o pasa a otra situación de baja.

- Jornadas no trabajadas.

Son las que corresponden a los accidentes o recaídas ocurridos durante el período de referencia. Se obtienen por diferencia entre la fecha del alta y la de la baja. La cifra que aquí se recoge es una aproximación de la real, ya que se ha calculado agregando a las jornadas no trabajadas correspondientes a accidentes para los que existe parte y comunicación de alta la estimación de los días no trabajados correspondientes a los accidentes cuya alta no ha sido comunicada, tal como ya se ha expuesto anteriormente.

3.- Índices obtenidos.

La utilización de medidas relativas es imprescindible para el estudio comparativo de la siniestralidad, y es por esto que siempre se ha destacado el papel de los índices en la Estadística de Accidentes de Trabajo.

Los índices utilizados en esta Publicación son los siguientes:

- INDICE DE INCIDENCIA.

De acuerdo con las recomendaciones de las Xª y XIIª Conferencias Internacionales de Estadísticos del Trabajo de la O.I.T., se utiliza el siguiente índice de incidencia:

$$\text{Índice de incidencia} = \frac{\text{Nº total de accidentes X 1.000}}{\text{Nº medio de personas expuestas.}}$$

El numerador en esta Estadística se hace corresponder con los accidentes en jornada de trabajo con baja.

El denominador utilizado es la media anual de los trabajadores afiliados en situación de alta laboral en aquellos regímenes que tienen cubierta la contingencia de accidente de trabajo; dichos regímenes son: el Régimen General, el Régimen Especial de la Minería del Carbón, el Régimen Especial Agrario y el Régimen Especial del Mar. El índice de incidencia obtenido queda definido por tanto de la siguiente forma:

$$\text{Índice de incidencia} = \frac{\text{Accidentes en jornada de trabajo con baja X 1.000}}{\text{Afiliados a regímenes de la S.S. con la contingencia de accidente cubierta.}}$$

Se ofrecen datos de este índice por ámbito territorial (comunidad autónoma y provincia) y por actividad económica; en este último caso las desagregaciones son a nivel de dos dígitos de la CNAE, excepto para el sector agrario que se proporcionan únicamente a nivel de división (un dígito), al no ser posible disponer de la desagregación de los afiliados a un nivel inferior.

- INDICE DE FRECUENCIA

También según las recomendaciones de la OIT, el índice de frecuencia debe relacionar los accidentes con el número total de horas trabajadas.

$$\text{Indice de Frecuencia} = \frac{\text{N}^\circ \text{ total de accidentes X 1.000.000}}{\text{N}^\circ \text{ total de horas trabajadas}}$$

El índice incluye en el numerador, los accidentes en jornada de trabajo con baja y en el denominador, el total de horas trabajadas por el colectivo expuesto al riesgo.

Las horas trabajadas se han estimado multiplicando los trabajadores expuestos al riesgo, obtenidos según se indicó en el epígrafe anterior, por el número medio de horas trabajadas por trabajador, obtenido este último dato de la Encuesta de Salarios, para los sectores de la industria, construcción y servicios, y de la Encuesta de Población Activa, para la agricultura. Ambas encuestas son elaboradas por el Instituto Nacional de Estadística.

El índice de frecuencia obtenido será en el caso de España el siguiente:

$$\text{Indice de Frecuencia} = \frac{\text{Accidentes en jornada de trabajo con baja X 1.000.000}}{\text{Afiliados a regímenes de la S.S. con la contingencia de accidente cubierta x horas medias por trabajador efectuadas anualmente}}$$

que es plenamente coherente con lo recomendado por la OIT.

Las desagregaciones por actividad económica que se ofrecen son a nivel de división de la CNAE, por ser éste el enlace que ha efectuado el INE entre los resultados de la actual Encuesta de Salarios en la Industria y los Servicios y la anterior Encuesta de Salarios.

Las horas medias trabajadas en la división 0 (agricultura, ganadería, caza, silvicultura y pesca) se han obtenido de la Encuesta de Población Activa, ya que dicha división no es investigada por la Encuesta de Salarios. Para la división 9, cuyos datos tampoco son investigados por esta última encuesta, se han utilizado las horas-medias de la división 8.

Para obtener las desagregaciones por ámbito territorial para el período anterior a 1989, se ha partido de los resultados por comunidades autónomas proporcionados por la nueva Encuesta de Salarios en la Industria y los Servicios, que se inicia el citado año, y se han proyectado hacia atrás para obtener los datos de años anteriores, ya que la anterior Encuesta de Salarios sólo proporcionaba información a nivel nacional. Asimismo, los índices de frecuencia se obtienen con referencia al sector no agrario, por no disponer de información sobre las horas trabajadas en la agricultura distribuidas por comunidades autónomas.

- INDICE DE GRAVEDAD.

Este índice relaciona el tiempo no trabajado a consecuencia de accidentes de trabajo con el tiempo trabajado por las personas expuestas al riesgo. Concretamente, el índice de gravedad utilizado es el siguiente:

$$\text{Indice de gravedad} = \frac{\text{Jornadas no trabajadas por los accidentes en jornada de trabajo con baja X 1.000}}{\text{Afiliados a regímenes de la S.S. con la contingencia de accidentes cubierta x horas medias por trabajador efectuadas anualmente}}$$

El denominador del índice es el mismo que el calculado para los índices de frecuencia, y el numerador lo compone el número de jornadas no trabajadas correspondientes a accidentes con baja ocurridos en jornada de trabajo, obtenido según ya se explicó anteriormente.

Este índice se ofrece desagregado por comunidad autónoma y por división de actividad económica. Por los motivos expuestos anteriormente, el índice por comunidades autónomas no incluye el sector agrario.

- DURACION MEDIA DE LAS BAJAS.

Este índice se obtiene dividiendo las jornadas no trabajadas por el número de accidentes, es decir

$$\text{Duración media de las bajas} = \frac{\text{Jornadas no trabajadas por accidentes en jornada de trabajo con baja}}{\text{Accidentes en jornada de trabajo con baja.}}$$

Se ofrecen datos de este indicador por rama de actividad, por provincia y por comunidad autónoma.

- INDICE DE ACCIDENTES MORTALES

Se incluyen en esta publicación, al igual que en monografías anteriores, los índices de incidencia y frecuencia de los accidentes mortales.

Estos índices, además del interés que tienen por sí solos, pueden servir para apreciar mejor la gravedad "real" de los accidentes ocurridos en un sector de actividad o ámbito territorial cualquiera utilizándolos conjuntamente con los INDICES DE GRAVEDAD correspondientes, ya que la duración del período de baja no es aplicable para medir la gravedad de los accidentes mortales. Los denominadores de los índices son los mismos que los ya comentados para los índices de incidencia y frecuencia generales y los numeradores son los accidentes mortales en jornada de trabajo, multiplicando el cociente por 100.000 en el índice de incidencia y por 100.000.000 en el de frecuencia.

ANEXO III

Correspondencia entre la clasificación de actividades utilizada en esta publicación y los códigos de la Clasificación Nacional de Actividades Económicas 1993 (C. N. A. E.).

RAMAS DE ACTIVIDAD	CODIGOS C. N. A. E.
Agricultura, ganadería, caza y silvicultura	01, 02
Pesca y acuicultura	05
Extracción y aglomeración de carbón	10
Extracción de petróleo, gas natural, uranio y torio	11, 12
Extracción de minerales no energéticos	13, 14
Industria de alimentos, bebidas y tabaco	15, 16
Industria textil y de la confección	17, 18
Industria del cuero y del calzado	19
Industria de la madera y del corcho. Cestería	20
Industria del papel. Artes gráficas y edición	21, 22
Coquerías. Refinerías. Tratamiento de combustibles nucleares	23
Industria química	24
Fabricación de productos de caucho y materias plásticas	25
Fabricación de productos minerales no metálicos	26
Metalurgia	27
Fabricación de productos metálicos excepto maquinaria	28
Construcción de maquinaria y equipo mecánico	29
Fabricación de maquinaria de oficina, equipo informático y material electrónico	30, 32
Fabricación de maquinaria y material eléctrico	31
Fabricación de instrumen.médicos, de precisión, óptica y relojería	33
Fabricación de automóviles y remolques	34
Fabricación de otro material de transporte	35
Fabricación de muebles. Otras industrias manufactureras. Reciclaje	36, 37
Producción y distribución de energía eléctrica, gas y agua	40, 41
Construcción	45
Venta y reparación de vehículos. Venta de combustible	50
Comercio al por mayor. Intermediarios del comercio	51
Comercio al por menor. Reparaciones domésticas	52
Hostelería	55
Transporte terrestre y por tubería	60
Transporte marítimo y fluvial	61
Transporte aéreo y espacial	62
Actividades anexas a transportes. Agencias de viaje. Comunicaciones	63, 64
Instituciones financieras y seguros	65, 66, 67
Inmobiliarias. Alquiler de bienes muebles	70, 71
Actividades informáticas. Investigación y desarrollo	72, 73
Otras actividades empresariales	74
Administración pública, defensa y Seg. Social. Organismos extraterritoriales	75, 99
Educación	80
Actividades sanitarias y veterinarias. Asistencia social	85
Actividades de saneamiento público	90
Actividades asociativas, recreativas y culturales	91, 92
Actividades diversas de servicios personales	93
Hogares que emplean personal doméstico	95

Correspondencia entre la clasificación de actividades utilizada en esta publicación y los códigos de la Clasificación Nacional de Actividades Económicas 1974 (C. N. A. E.).

RAMAS DE ACTIVIDAD	CODIGOS C. N. A. E.
Producción agrícola	01
Producción ganadera y servicios agrarios	02, 03
Silvicultura y caza	04, 05
Pesca	06
Extracción y preparación de combustibles sólidos	11
Extracción de petróleo, gas natural. Refinerías	12, 13, 14
Electricidad, gas y agua	15, 16
Extracción de minerales	21, 23
Producción y primera transformación metales	22
Industria de productos minerales no metálicos	24
Industria química	25
Fabricación de productos metálicos	31
Construcción de maquinaria y equipos mecánicos	32
Construcción de maquinaria y material eléctrico	34
Material electrónico y maquinaria de oficina	33, 35
Construcción de vehículos automóviles y repuestos	36
Construcción naval y otro material de transporte	37, 38
Fabricación de instrumentos de precisión y óptica y similares	39
Industria de alimentos, bebidas y tabaco	41, 42
Industria textil	43
Industria del cuero	44
Industria del calzado, vestido y otras confecciones textiles	45
Industria de la madera, corcho y muebles de madera	46
Industria del papel, artes gráficas y edición	47
Industria de transformación del caucho y materias plásticas	48
Otras industrias manufactureras	49
Construcción	50
Comercio al por mayor y recuperación de productos	61, 62, 63
Comercio al por menor	64
Restaurantes, cafés y hostelería	65, 66
Reparaciones	67
Transporte por ferrocarril	71
Otros transportes terrestres	72
Transporte marítimo fluvial y aéreo	73, 74
Actividades anexas a los transportes y comunicaciones	75, 76
Instituciones financieras y seguros. Inmobiliarias	81, 82, 83
Servicios a las empresas. Alquileres	84, 85, 86
Administración Pública y representaciones Diplomáticas	91, 99
Servicios de saneamiento de vías públicas y limpieza	92
Educación e investigación	93
Sanidad y servicios veterinarios	94
Servicios sociales, recreativos y culturales	95, 96
Servicios personales	97
Servicios domésticos	98