

DESPIERTA EL CUMBRE VIEJA

Nada será igual tras la erupción del Cumbre Vieja. La lava, en su contacto con el mar, ha generado gases que afectan a la pesca y al ecosistema. Desde el IEO se analizan los efectos del vulcanismo en el océano, mientras las navieras han dispuesto sus recursos para dar el mejor servicio a los ciudadanos insulares.

PÁGINA 6

FERIAS



Conxemar y la WMW. Los encuentros sectoriales se van recuperando. Las primeras citas, en Vigo y Bilbao, dejaron gratas sensaciones en los asistentes.

PÁGINA 14

MARINA MERCANTE

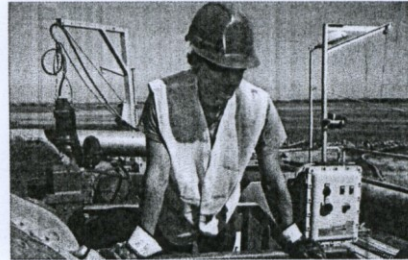

Día Marítimo Mundial. El 30 de septiembre, los profesionales del mar se convirtieron en protagonistas de esta conmemoración anual de la OMI.

PÁGINA 44

- 22 **Comisario de pesca.** El sector agradece su visita y espera que la Comisión pase de las buenas palabras a los hechos.
- 30 **Tratado con Marruecos.** Tras la anulación del acuerdo de pesca, España y otros países afectados preparan recurso ante la UE.
- 34 **Tribuna.** Análisis de Joaquín Garrido, secretario general del Consello Regulador do Mexillon de Galicia.
- 36 **Foro de Recursos Marinos.** En el XXIII ForoAcui, los participantes expusieron proyectos novedosos de acuicultura.

- 40 **Alga invasora.** Alianza de científicos, empresas e instituciones, para luchar contra la plaga del Estrecho.
- 52 **Formación ISM.** Nueva prórroga hasta marzo de 2022 de los certificados de formación en seguridad.
- 54 **El ISM en tu bolsillo.** Esta nueva aplicación para el móvil llega para facilitar y agilizar las gestiones a la gente del mar.
- 56 **Apoyo a trabajadores.** El Gobierno aprueba una nueva prórroga de los ERTES y sube el Salario Mínimo Interprofesional.