

EMPLEO/DESEMPLEO**EE.UU.****SITUACION DEL EMPLEO EN EL MES DE MARZO**

La Oficina de Estadísticas Laborales del Departamento de Trabajo ha publicado el día 6 de abril su informe mensual sobre la situación del empleo, referido al mes de marzo. Según el informe (que tiene carácter provisional, ya que son habituales correcciones significativas), en dicho mes se crearon 180.000 puestos de trabajo. El informe además introduce sendas correcciones al alza de los datos de creación de empleo de enero y febrero de 16.000 en cada uno de ambos meses.

El número de puestos de trabajo creados en febrero sorprendió positivamente a los analistas, que habían vaticinado 130.000 contrataciones y un incremento de la tasa de paro.

El número de activos creció en 195.000 en el mes de marzo, situándose en la cifra de 152.979.000. En marzo de 2006 el dato se cifraba en 150.689.000. La tasa de actividad se situó en el 66,2% la misma cifra que en el mes de febrero. El número total de empleados queda en 137.622.000 según los datos de la encuesta de nóminas empresariales, y en 146.254.000 según los datos de la EPA.

El número de desempleados fue de 6.724.000, al producirse un descenso de 141.000 con respecto al mes de enero. En marzo de 2006 se contabilizaron 7.009.000.

	Feb. 2007	Mar. 2006	Mar. 2007
Empleados (miles) (encuesta empresas)	137.442	135.659	137.622
Empleados (miles) (EPA)	145.919	143.680	146.254
Tasa paro (EPA)	4,5	4,7	4,4
Tasa actividad (EPA)	66,2	66,1	66,2

La tasa de paro (que se basa en la encuesta EPA) descendió levemente en marzo, al bajar una décima de punto y situarse en el 4,4%; doce meses antes, el dato registraba el 4,7%.

Aproximadamente 1,4 millones de personas (100.000 menos que en el mes de febrero) no se contabilizaron en las estadísticas de paro por no haber buscado empleo activamente en las cuatro semanas anteriores a la encuesta, a pesar de haberlo hecho en los últimos doce meses.

Un total de 2.492.000 trabajadores recibieron la prestación por desempleo durante la semana que finalizó el 24 de marzo (últimos datos disponibles). La cifra representa el 1,9% de los activos y el 36,3% de los desempleados.

Es necesario señalar que los datos a los que el Departamento de Trabajo da mayor importancia sobre creación y destrucción de empleos provienen de la encuesta que se realiza sobre las nóminas, que

aportan 400.000 lugares de trabajo (comparable a la Encuesta de Coyuntura Laboral), mientras que los datos relativos a paro, activos y una diferente medición del empleo proceden de la encuesta mensual que se realiza sobre entrevistas realizadas en 60.000 viviendas (equivalente a la EPA). Conviven así dos fuentes diferentes y se comparan de forma inapropiada los datos de una y de otra (el empleo de la de nóminas con el paro y actividad de la de hogares). Así, según la encuesta de viviendas, en marzo se crearon 335.000 puestos de trabajo.

La encuesta a las empresas indica que el sector industrial registró en marzo un descenso de 16.000 empleos, siendo el noveno mes consecutivo de pérdidas. En el sector de construcción se registró un incremento de 56.000, tras el descenso de 62.000 puestos de trabajo registrado en febrero.

En el área de servicios se mantuvo la tendencia al avance, destacando las 36.000 contrataciones en ventas al por menor, los 30.000 empleos creados en sanidad y los 16.000 de educación. Las administraciones públicas llevaron a cabo 23.000 contrataciones.

EMPLEO Y DESEMPLEO USA 2006 - 2007 (Datos EPA)

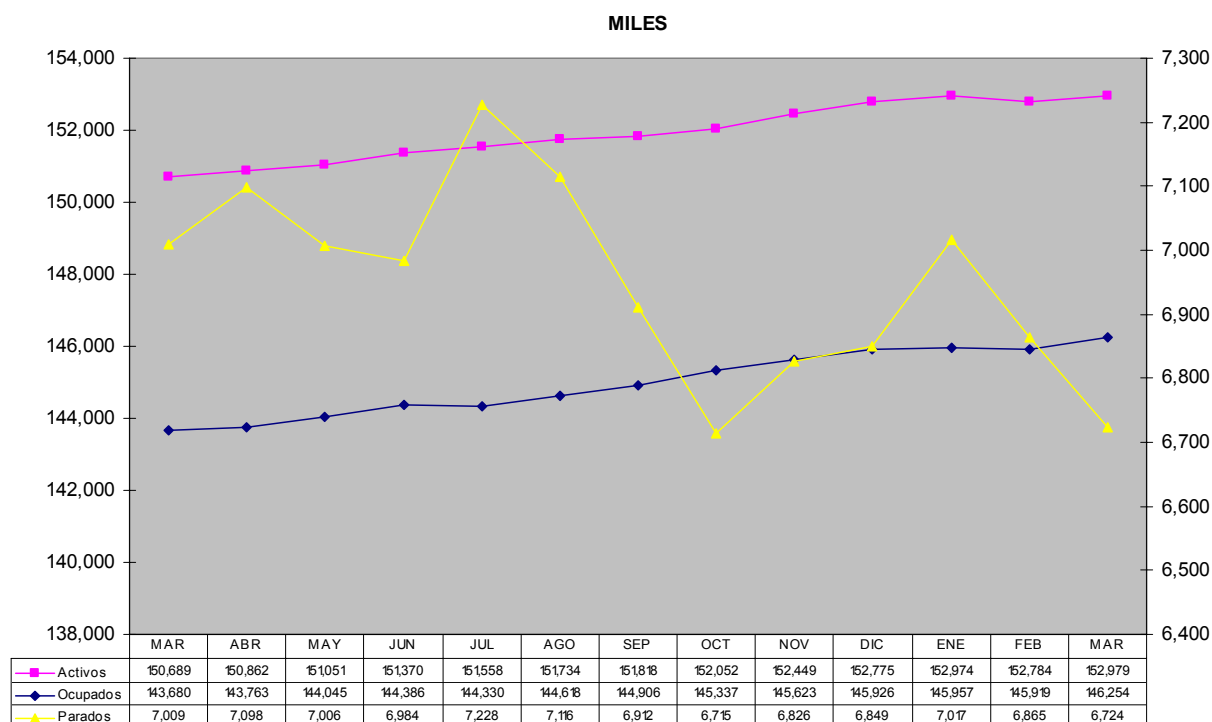

TASAS (%) EMPLEO Y DESEMPLEO (Datos EPA)

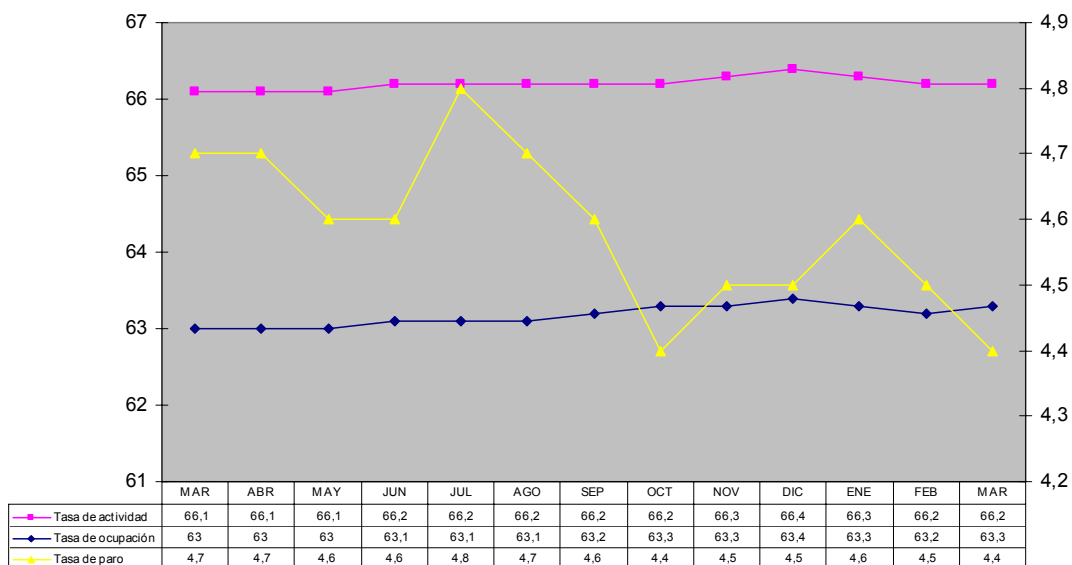

EMPLEOS NO AGRÍCOLAS USA 2006 - 2007 (Datos Encuesta Empresas)

