

**EE.UU.****SITUACION DEL EMPLEO EN EL MES DE ABRIL**

La Oficina de Estadísticas Laborales del Departamento de Trabajo ha publicado el día 4 de mayo su informe mensual sobre la situación del empleo, referido al mes de abril. Según el informe (que tiene carácter provisional, ya que son habituales correcciones significativas), en dicho mes se crearon 88.000 puestos de trabajo, lo que representa el crecimiento mensual más débil desde noviembre de 2004. El informe además introduce sendas correcciones a la baja de los datos de creación de empleo de febrero (-23.000) y marzo (-3.000).

El número de puestos de trabajo creados en abril se situó levemente por debajo de las expectativas de los analistas, que habían vaticinado 100.000 contrataciones.

El número de activos descendió en 392.000 en el mes de abril, situándose en la cifra de 152.587.000. En abril de 2006 el dato se cifraba en 150.862.000. La tasa de actividad se situó en el 66,0%, dos décimas por debajo del dato de marzo. El número total de empleados queda en 137.684.000 según los datos de la encuesta de nóminas empresariales, y en 145.786.000 según los datos de la EPA.

El número de desempleados fue de 6.801.000, al producirse un incremento de 77.000 con respecto al mes de marzo. En abril de 2006 se contabilizaron 7.098.000.

	Mar. 2007	Abr. 2006	Abr. 2007
Empleados (miles) (encuesta empresas)	137.596	135.803	137.684
Empleados (miles) (EPA)	146.254	143.763	145.786
Tasa paro (EPA)	4,4	4,7	4,5
Tasa actividad (EPA)	66,2	66,1	66,0

La tasa de paro (que se basa en la encuesta EPA) aumentó levemente en abril, al subir una décima de punto y situarse en el 4,5%; doce meses antes, el dato registraba el 4,7%.

Aproximadamente 1,4 millones de personas (la misma cifra que en el mes de marzo) no se contabilizaron en las estadísticas de paro por no haber buscado empleo activamente en las cuatro semanas anteriores a la encuesta, a pesar de haberlo hecho en los últimos doce meses.

Un total de 2.495.000 trabajadores recibieron la prestación por desempleo durante la semana que finalizó el 21 de abril (últimos datos disponibles). La cifra representa el 1,9% de los activos y el 36,68% de los desempleados.

Es necesario señalar que los datos a los que el Departamento de Trabajo da mayor importancia sobre creación y destrucción de empleos provienen de la encuesta que se realiza sobre las nóminas, que aportan 400.000 lugares de trabajo (comparable a la Encuesta de Coyuntura Laboral), mientras que los datos relativos a paro, activos y una diferente medición del empleo proceden de la encuesta mensual que se realiza sobre entrevistas realizadas en 60.000 viviendas (equivalente a la EPA). Conviven así dos fuentes diferentes y se comparan de forma inapropiada los datos de una y de otra (el empleo de la de nóminas con el paro y actividad de la de hogares). Así, según la encuesta de viviendas, en abril descendió en 468.000 el número de personas empleadas.

La encuesta a las empresas indica que el sector industrial registró en abril un descenso de 19.000 empleos, siendo el décimo mes consecutivo de pérdidas. En el sector de construcción se registró un descenso de 11.000 tras el incremento de 56.000 registrado en marzo.

En el área de servicios, a pesar del retroceso de 26.000 empleos en venta al por menor, se mantuvo la tendencia al avance, destacando las 47.400 contrataciones del sector de sanidad y servicios sociales, los 26.000 empleos creados en hostelería y los 24.000 de las ETTs. Las administraciones públicas llevaron a cabo 25.000 contrataciones.

#### EMPLEO Y DESEMPLEO USA 2006 - 2007 (Datos EPA)

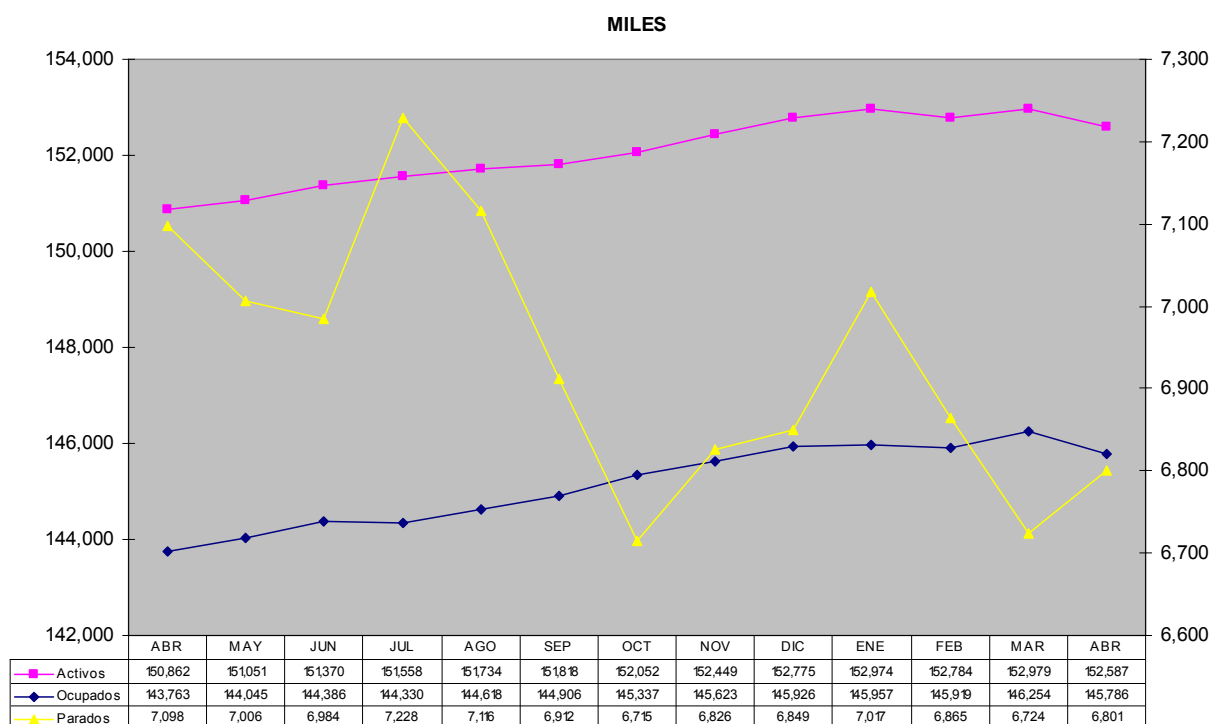

### TASAS (%) EMPLEO Y DESEMPLEO (Datos EPA)

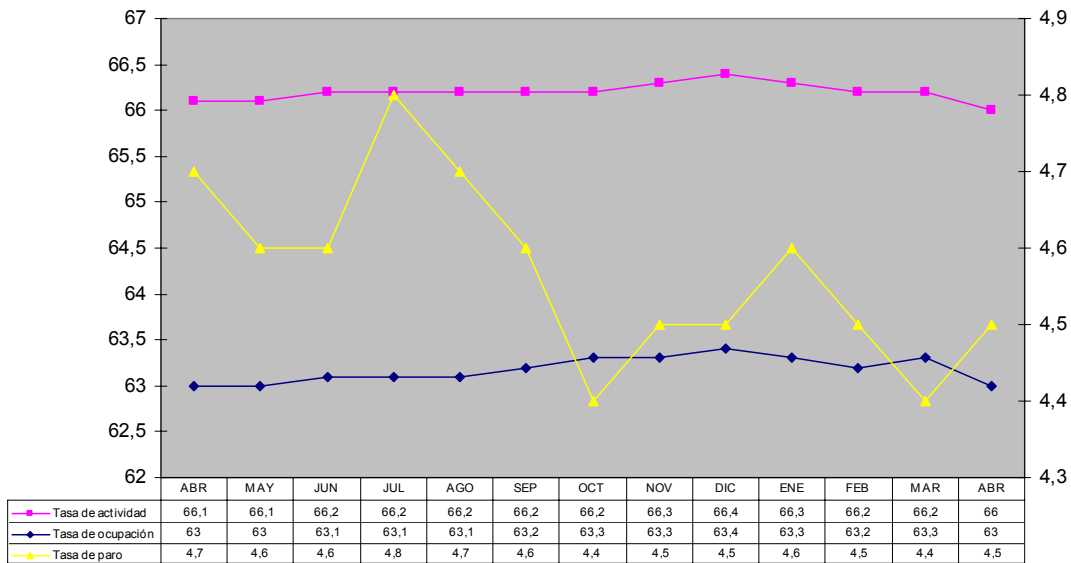

### EMPLEOS NO AGRÍCOLAS USA 2006 - 2007 (Datos Encuesta Empresas)

