

EE.UU.**SITUACION DEL EMPLEO EN EL MES DE JUNIO**

La Oficina de Estadísticas Laborales del Departamento de Trabajo ha publicado el día 6 de julio su informe mensual sobre la situación del empleo, referido al mes de junio. Según el informe (que tiene carácter provisional, ya que son habituales correcciones significativas), en dicho mes se crearon 132.000 puestos de trabajo. El resultado mejora los 120.000 que habían previsto los analistas. El informe además introduce sendas correcciones al alza de los datos de creación de empleo de abril (+42.000) y mayo (+33.000).

El número de activos creció en 310.000 en el mes de junio, alcanzando la cifra de 153.072.000. En mayo de 2006 el dato se cifraba en 151.370.000. La tasa de actividad se situó en el 66,1%, ganando una décima de punto con respecto a mayo. El número total de empleados queda en 138.038.000 según los datos de la encuesta de nóminas empresariales, y en 146.514.000 según los datos de la EPA.

El número de desempleados fue de 6.933.000, al producirse un incremento de 114.000 con respecto al mes de mayo. En junio de 2006 se contabilizaron 6.984.000.

	May. 2007	Jun. 2006	Jun. 2007
Empleados (miles) (encuesta empresas)	137.831	136.030	138.038
Empleados (miles) (EPA)	145.943	144.386	146.140
Tasa paro (EPA)	4,5	4,6	4,5
Tasa actividad (EPA)	66,0	66,2	66,10

La tasa de paro (que se basa en la encuesta EPA) se mantuvo en mayo en el mismo nivel que en mayo, el 4,5%; doce meses antes el dato registraba el 4,6%. La tasa de paro se ha mantenido en una franja que oscila entre el 4,4% y el 4,6% durante los últimos diez meses.

Aproximadamente 1,5 millones de personas (100.000 más que en el mes de mayo) no se contabilizaron en las estadísticas de paro por no haber buscado empleo activamente en las cuatro semanas anteriores a la encuesta, a pesar de haberlo hecho en los últimos doce meses.

Un total de 2.569.000 trabajadores recibieron la prestación por desempleo durante la semana que terminó el 23 de junio (últimos datos disponibles). La cifra representa el 2,0% de los activos y el 37,05% de los desempleados.

Es necesario señalar que los datos a los que el Departamento de Trabajo da mayor importancia sobre creación y destrucción de empleos provienen de la encuesta que se realiza sobre las nóminas, que aportan 400.000 lugares de trabajo (comparable a la Encuesta de Coyuntura Laboral), mientras que los datos relativos a paro, activos y una diferente medición del empleo proceden de la encuesta mensual que se realiza sobre entrevistas realizadas en 60.000 viviendas (equivalente a la EPA).

Conviven así dos fuentes diferentes y se comparan de forma inapropiada los datos de una y de otra (el empleo de la de nóminas con el paro y actividad de la de hogares). Así, según la encuesta de viviendas, en junio creció en 310.000 el número de personas empleadas.

La encuesta a las empresas indica que el sector industrial registró una pérdida de 18.000 empleos; marcando doce meses consecutivos de retrocesos. El sector de construcción generó 12.000 puestos de trabajo en junio, tras haber permanecido estancado en mayo.

En el área de servicios, a pesar del retroceso por tercer mes consecutivo en el sector de venta al por menor (-24.200) y del leve traspies de las ETTs (-9.000), se mantuvo la tendencia al avance, destacando las 42.000 contrataciones del sector de sanidad y servicios sociales, y los 39.000 empleos creados en hostelería. Las administraciones públicas llevaron a cabo 40.000 contrataciones.

EMPLEO Y DESEMPLEO USA 2006 - 2007 (Datos EPA)

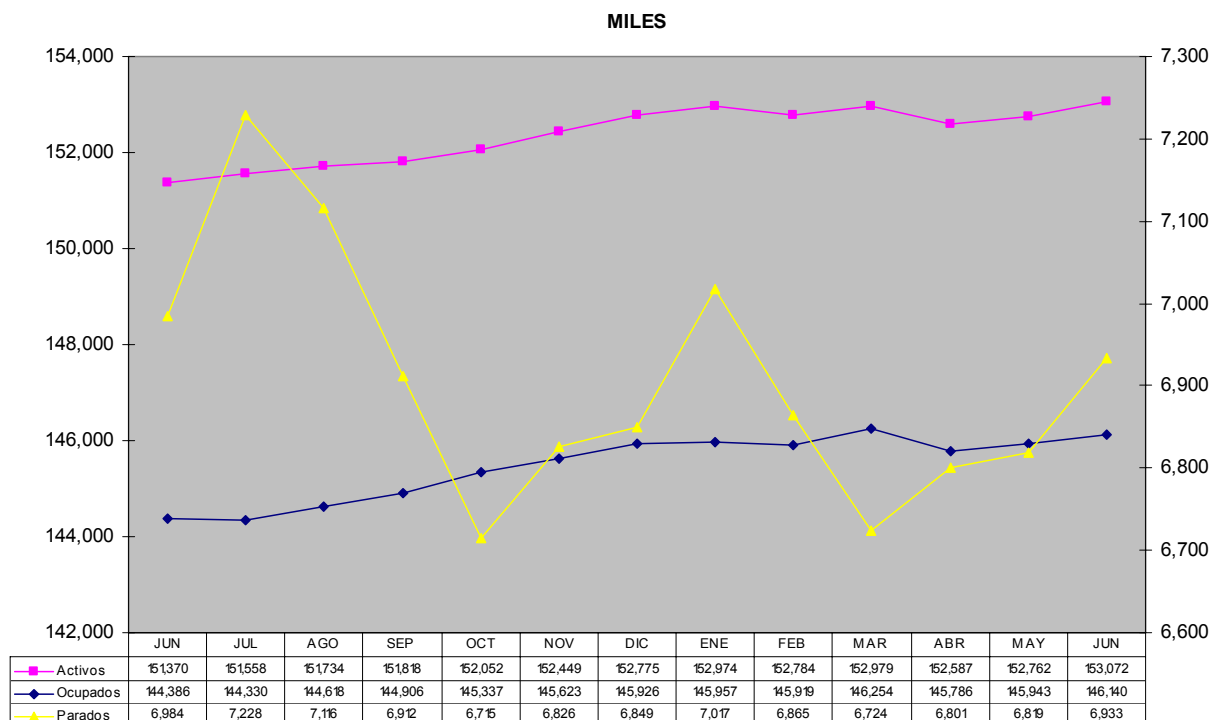

TASAS (%) EMPLEO Y DESEMPLEO (Datos EPA)

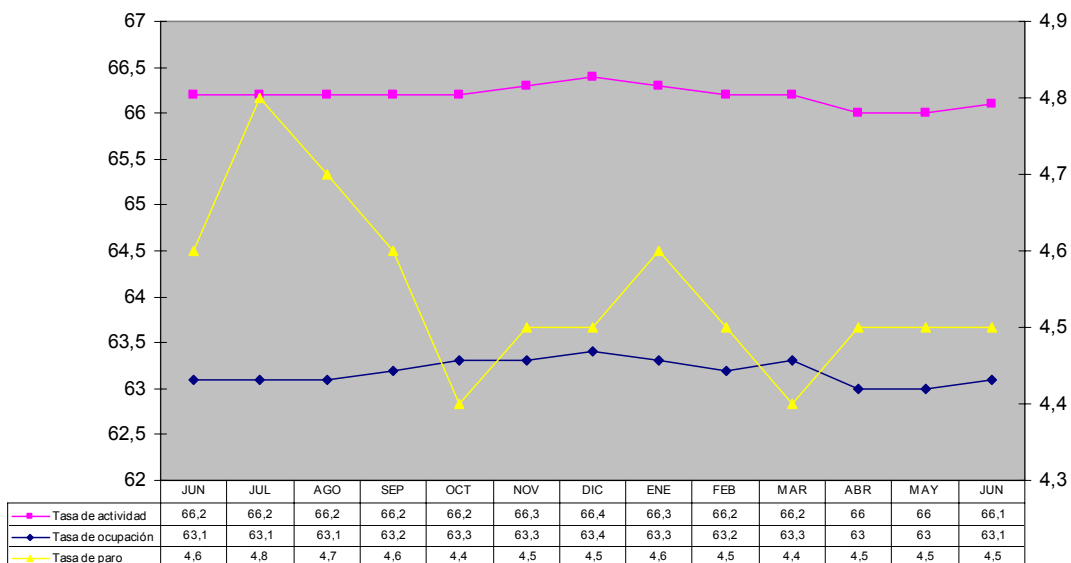

EMPLEOS NO AGRÍCOLAS USA 2006 - 2007 (Datos Encuesta Empresas)

