

EE.UU.**SITUACION DEL EMPLEO EN SEPTIEMBRE**

La Oficina de Estadísticas Laborales del Departamento de Trabajo ha publicado el día 5 de octubre su informe mensual sobre la situación del empleo, referido al mes de septiembre. Según el informe (que tiene carácter provisional, ya que son habituales correcciones significativas), en dicho mes se generaron 110.000 puestos de trabajo.

El resultado se sitúa por encima de las expectativas de los analistas, que habían previsto la creación de 100.000 empleos. El informe además revisa al alza el número de empleos creados en agosto (+89.000) y julio (+29.000) inicialmente publicados por el Departamento de Trabajo.

El número de activos aumentó en 573.000 en el mes de septiembre, alcanzando la cifra de 153.446.000. En septiembre de 2006 el dato fue de 151.818.000. La tasa de actividad se situó en el 66,0%, tras aumentar dos décimas de punto respecto a su nivel del mes de agosto. El número total de empleados queda en 138.265.000 según los datos de la encuesta de nóminas empresariales, y en 146.257.000 según los datos de la EPA.

El número de desempleados fue de 7.207.000, al producirse un aumento de 110.000 con respecto al mes de agosto. En septiembre de 2006 se contabilizaron 6.912.000.

	Ago. 2007	Sep. 2006	Sep. 2007
Empleados (miles) (encuesta empresas)	138.1551	136.636	138.265
Empleados (miles) (EPA)	145.794	144.906	146.257
Tasa paro (EPA)	4,6	4,6	4,7
Tasa actividad (EPA)	65,8	66,2	66,0

La tasa de paro (que se basa en la encuesta EPA) se incrementó una décima de punto, alcanzando un 4,7% en el mes de septiembre, tras haberse mantenido en una franja que oscilaba entre el 4,4% y el 4,6% durante un año.

Aproximadamente 1,3 millones de personas (100.000 más que en el mes de agosto) no se contabilizaron en las estadísticas de paro por no haber buscado empleo activamente en las cuatro semanas anteriores a la encuesta, a pesar de haberlo hecho en los últimos doce meses.

Un total de 2.541.000 trabajadores recibieron la prestación por desempleo durante la semana que terminó el 22 de septiembre (últimos datos disponibles). La cifra representa el 1,9% de los activos y el 35,25% de los desempleados.

Es necesario señalar que los datos a los que el Departamento de Trabajo da mayor importancia sobre creación y destrucción de empleos provienen de la encuesta que se realiza sobre las nóminas, que aportan 400.000 lugares de trabajo (comparable a la Encuesta de Coyuntura Laboral), mientras que los datos relativos a paro, activos y una diferente medición del empleo proceden de la encuesta mensual que se realiza sobre entrevistas realizadas en 60.000 viviendas (equivalente a la EPA).

Conviven así dos fuentes diferentes y se comparan de forma inapropiada los datos de una y de otra (el empleo de la de nóminas con el paro y actividad de la de hogares). Así, según la encuesta de viviendas, en septiembre se crearon 463.000 puestos de trabajo.

La encuesta a las empresas indica que el sector industrial registró una pérdida de 18.000 empleos, marcando quince meses consecutivos de retrocesos y la de mayor cuantía durante dicho periodo. El sector de construcción perdió 15.000 puestos de trabajo en septiembre.

En el área de servicios, a pesar de la pérdida de 17.000 empleos en el sector de venta al por menor, se mantuvo la tendencia general al alza moderada, destacando las 33.000 contrataciones del sector sanitario y las 25.000 de hostelería.

EMPLEO Y DESEMPLEO USA 2006 - 2007 (Datos EPA)

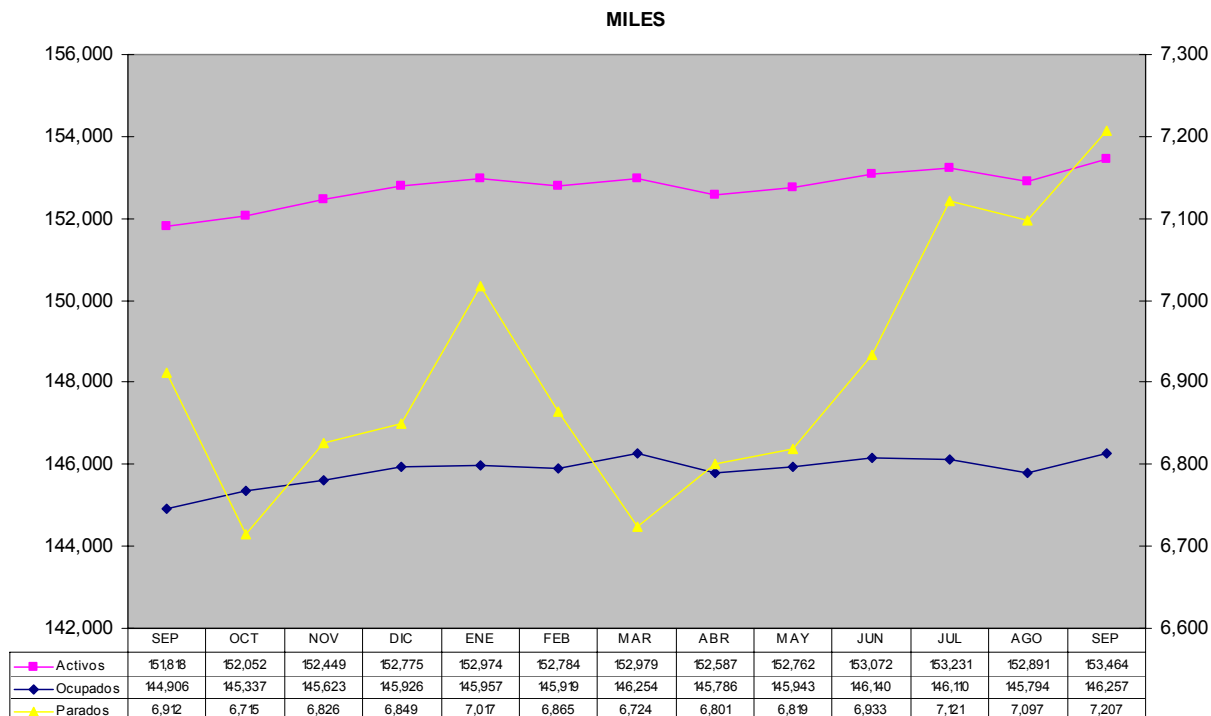

TASAS (%) EMPLEO Y DESEMPLEO (Datos EPA)

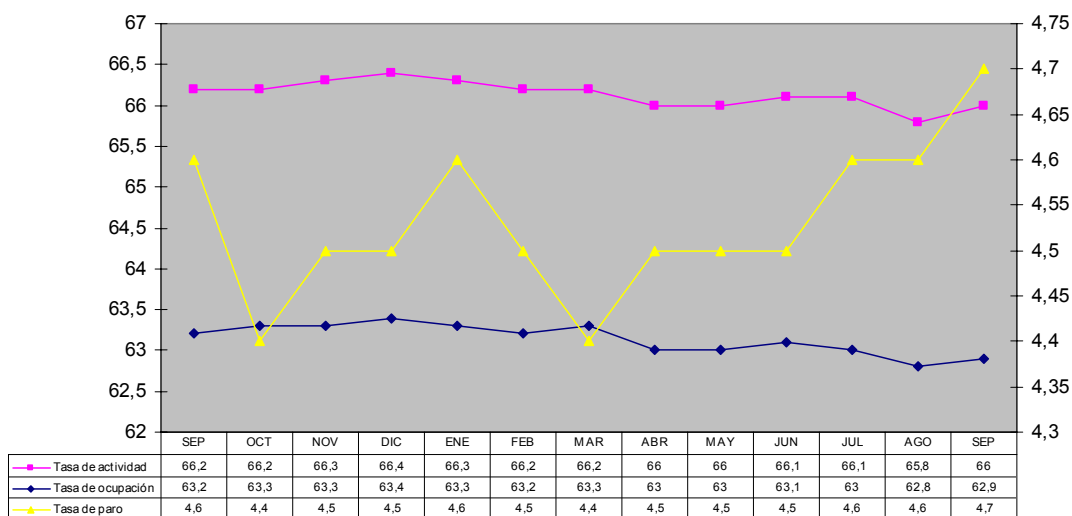

EMPLEOS NO AGRÍCOLAS 2006 - 2007
(Datos Encuesta Empresas)

