

EE.UU.**SITUACIÓN DEL EMPLEO EN OCTUBRE**

La Oficina de Estadísticas Laborales del Departamento de Trabajo ha publicado el día 2 de noviembre su informe mensual sobre la situación del empleo, referido al mes de octubre. Según el informe (que tiene carácter provisional, ya que son habituales correcciones significativas), en dicho mes se generaron 166.000 puestos de trabajo. El resultado se sitúa muy por encima de las expectativas de los analistas, que habían previsto la creación de 85.000 empleos. El informe además revisa al alza el número de empleos creados en agosto (+4.000) y septiembre (+6.000) inicialmente publicados por el Departamento de Trabajo.

El número de activos descendió 211.000 en el mes de octubre, alcanzando la cifra de 153.253.000. En octubre de 2006 el dato fue de 152.052.000. La tasa de actividad se situó en el 65,9%, al descender una décima de punto respecto a su nivel del mes de septiembre. El número total de empleados queda en 138.421.000 según los datos de la encuesta de nóminas empresariales, y en 146.007.000 según los datos de la EPA.

El número de desempleados fue de 7.245.000, al producirse un aumento de 38.000 con respecto al mes de septiembre. En octubre de 2006 se contabilizaron 6.715.000.

	Sep. 2007	Oct. 2006	Oct. 2007
Empleados (miles) (encuesta empresas)	138.255	136.745	138.421
Empleados (miles) (EPA)	146.257	145.337	146.007
Tasa paro (EPA)	4,7	4,4	4,7
Tasa actividad (EPA)	66,0	66,2	65,9

La tasa de paro (que se basa en la encuesta EPA) se mantuvo en el mismo nivel del mes anterior, el 4,7%, en el mes de octubre.

Aproximadamente 1,4 millones de personas (100.000 más que en el mes de septiembre) no se contabilizaron en las estadísticas de paro por no haber buscado empleo activamente en las cuatro semanas anteriores a la encuesta, a pesar de haberlo hecho en los últimos doce meses.

Un total de 2.588.000 trabajadores recibieron la prestación por desempleo durante la semana que terminó el 20 de octubre (últimos datos disponibles). La cifra representa el 2,0% de los activos y el 35,72% de los desempleados.

Es necesario señalar que los datos a los que el Departamento de Trabajo da mayor importancia sobre creación y destrucción de empleos provienen de la encuesta que se realiza sobre las nóminas, que aportan 400.000 lugares de trabajo (comparable a la Encuesta de Coyuntura Laboral), mientras que los datos relativos a paro, activos y una diferente medición del empleo proceden de la encuesta mensual que se realiza sobre entrevistas realizadas en 60.000 viviendas (equivalente a la EPA). Conviven así dos fuentes diferentes y se comparan de forma inapropiada los datos de una y de otra (el empleo de la de nóminas con el paro y actividad de la de hogares). Así, según la encuesta de viviendas, en octubre se destruyeron 250.000 puestos de trabajo.

La encuesta a las empresas indica que el sector industrial registró una pérdida de 21.000 empleos, marcando dieciséis meses consecutivos de retrocesos y la de mayor cuantía durante dicho periodo. El sector de construcción perdió 5.000 puestos de trabajo en octubre.

En el área de servicios, a pesar de la pérdida de 21.000 empleos en el sector de venta al por menor, se mantuvo la tendencia general al alza, destacando las 65.000 contrataciones de las ETTs, las 56.000 hostelería y las 35.000 del sector sanitario. Las administraciones públicas realizaron 36.000 contrataciones.

EMPLEO Y DESEMPLEO USA 2006 - 2007 (Datos EPA)

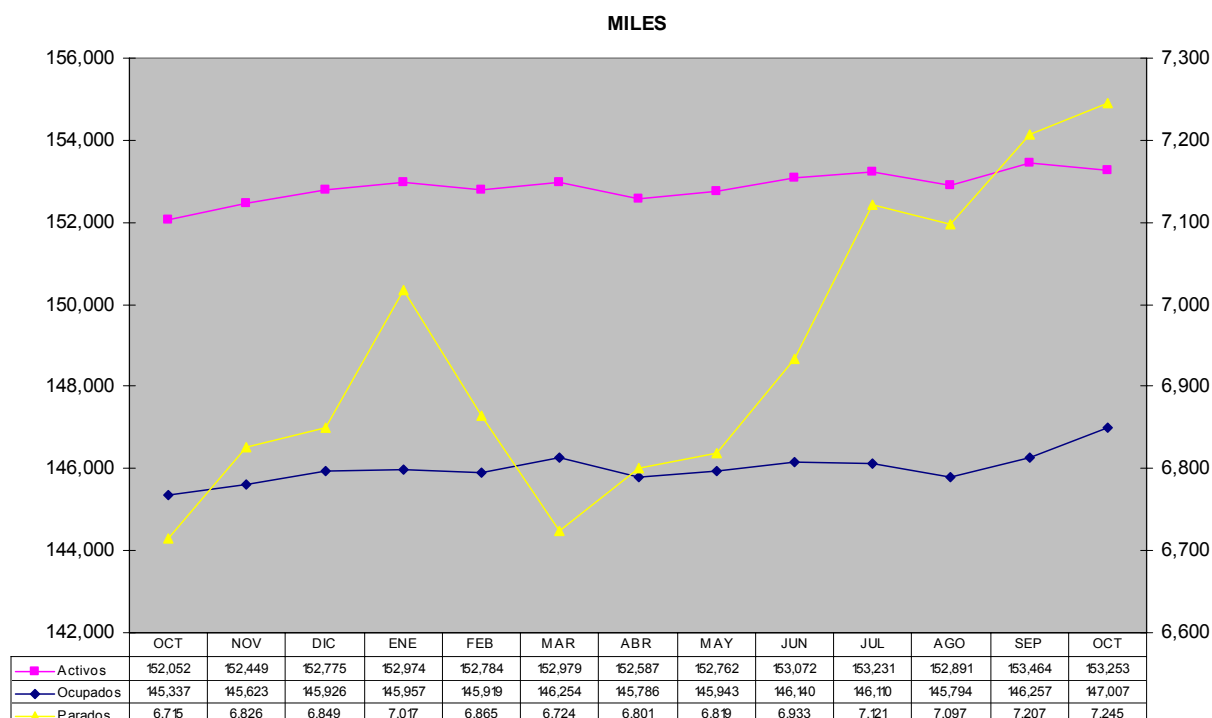

TASAS (%) EMPLEO Y DESEMPLEO (Datos EPA)

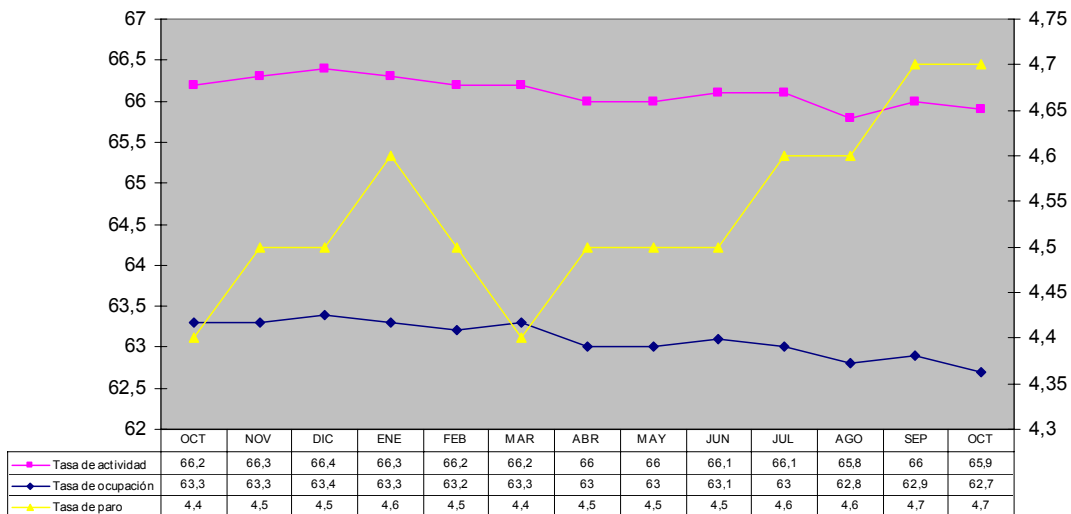

EMPLEOS NO AGRÍCOLAS 2006 - 2007 (Datos Encuesta Empresas)

