

EE.UU.**SITUACIÓN DEL EMPLEO EN DICIEMBRE DE 2008**

La Oficina de Estadísticas Laborales del Departamento de Trabajo ha publicado el día 9 de enero su informe mensual sobre la situación del empleo, referido al mes de diciembre. Según el informe (que tiene carácter provisional, ya que son habituales correcciones significativas), en dicho mes se perdieron 524.000 puestos de trabajo, la decimosegunda pérdida mensual consecutiva, aunque levemente por debajo de las expectativas de los analistas, que habían vaticinado un retroceso de 550.000. En todo el año 2008, la pérdida total de empleos ascendió a 2,6 millones, el peor resultado anual desde el año 1945. El informe, además, recoge sendas revisiones a la baja de los datos de octubre (-103.000) y noviembre (-51.000).

El número de activos se redujo en 173.000 en el mes de diciembre, alcanzando la cifra de 154.447.000. En diciembre de 2007 el dato fue de 153.836.000. La tasa de actividad descendió una décima de punto, quedando cifrada en 65,7%. El número total de personas empleadas fue de 135.489.000 según los datos de la encuesta de nóminas empresariales, y de 143.338.000 según los datos de la EPA.

El número de desempleados en diciembre fue de 11.108.000, al producirse un incremento de 632.000 con respecto al mes de noviembre. En diciembre de 2007 se contabilizaron 7.541.000.

	Nov. 08	Dic. 07	Dic. 08
Empleados (miles)			
(encuesta empresas)	136.013	138.078	135.489
Empleados (miles) (EPA)	144.144	146.294	143.338
Tasa paro (EPA)	6,8	4,9	7,2
Tasa actividad (EPA)	65,8	66,0	65,7

La tasa de paro (que se basa en la encuesta EPA) se situó en el 7,2%, lo que representa un incremento del 0,4% sobre el dato de octubre y el nivel más alto desde enero de 1993. Hay que señalar que como cada mes de diciembre la Oficina de Estadísticas Laborales efectuó la puesta al día de los factores que configuran la estacionalidad de los datos, lo que ha incrementado el dato de la tasa de desempleo en un 0,1% de todos y cada uno de los meses desde junio hasta noviembre de 2008.

Aproximadamente 1,9 millones de personas, cifra similar a la del mes anterior, no se contabilizaron en las estadísticas de paro por no haber buscado empleo activamente en las cuatro semanas anteriores a la encuesta, a pesar de haberlo hecho en los últimos doce meses.

Un total de 4.611.000 trabajadores recibieron la prestación por desempleo durante la semana que terminó el 3 de enero. La cifra representa el 3,4% de los activos y el 41,56% de los desempleados.

Es necesario señalar que los datos a los que el Departamento de Trabajo da mayor importancia sobre creación y destrucción de empleos provienen de la encuesta que se realiza sobre las nóminas, que aportan 390.000 lugares de trabajo (comparable a la Encuesta de Coyuntura Laboral), mientras que los datos relativos a paro, activos y una diferente medición del empleo proceden de la encuesta mensual que se realiza sobre entrevistas realizadas en 60.000 viviendas (equivalente a la EPA). Conviven así dos fuentes diferentes y no son comparables los datos de una y de otra (el empleo de la de nóminas con el paro y actividad de la de hogares). Así, según la encuesta de viviendas, en diciembre se destruyeron 806.000 puestos de trabajo.

La encuesta a las empresas indica que el sector industrial registró una pérdida de 149.000 empleos en diciembre, totalizando 791.000 empleos destruidos en 2008. El sector de construcción aumentó sus pérdidas con la destrucción de 101.000 puestos de trabajo en diciembre, alcanzando 899.000 en todo 2008.

En el área de servicios, las pérdidas fueron generalizadas, con las únicas excepciones de los servicios sanitarios y sociales (+35.000) y la educación (+7.000). Destacaron los retrocesos de las ETTs (-113.000), el comercio minorista (-67.000), el transporte (-24.000), así como la hostelería (-22.000). Las distintas administraciones públicas realizaron 7.000 contrataciones.

Nota: La fuente de los datos de todos los gráficos es el Departamento de Trabajo de EE.UU.

Empleo y desempleo (miles) - Estados Unidos
Diciembre 2007 - Diciembre 2008
(Datos EPA)

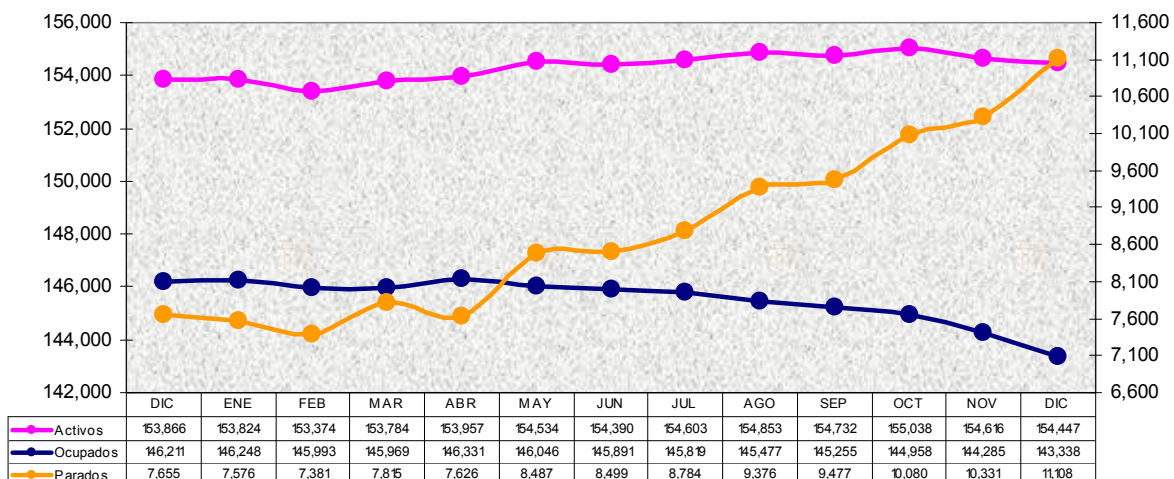

Tasas (%) Empleo y desempleo Estados Unidos
Diciembre 2007 - Diciembre 2008 (Datos EPA)

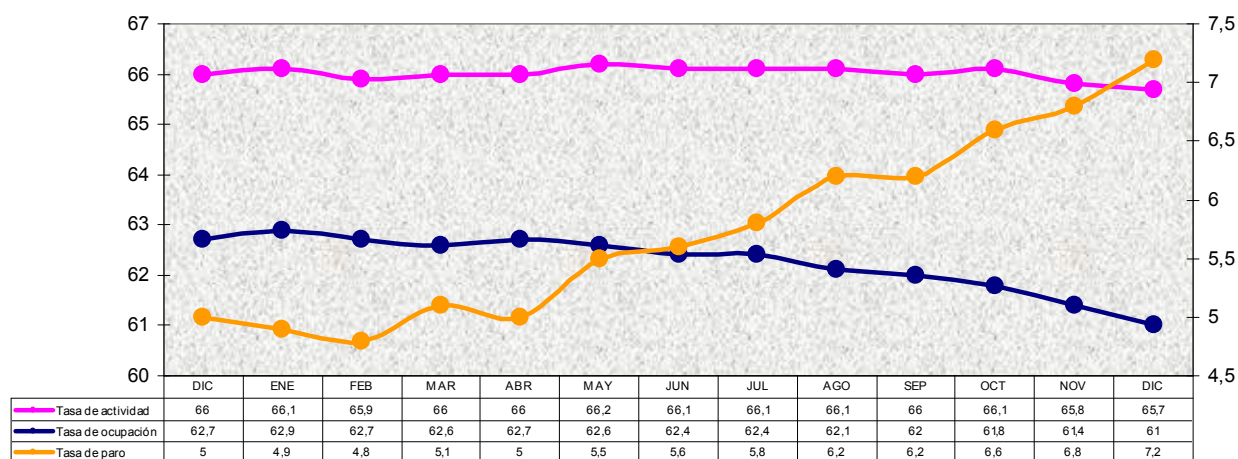

Empleos no agrícolas Estados Unidos (miles)
Diciembre 2007 - Diciembre 2008
(Datos Encuesta Empresas)

