IRLANDA

COMENTARIO GENERAL

La economía irlandesa pasa por uno de sus peores momentos. Según los últimos datos publicados por la Central Statistics Office, durante el tercer trimestre de 2011 el crecimiento del PIB (GDP) fue negativo en un 1,9% y el del PNB (GNP) negativo también en un 2,2%. En el siguiente gráfico se muestra la evolución de ambos indicadores:

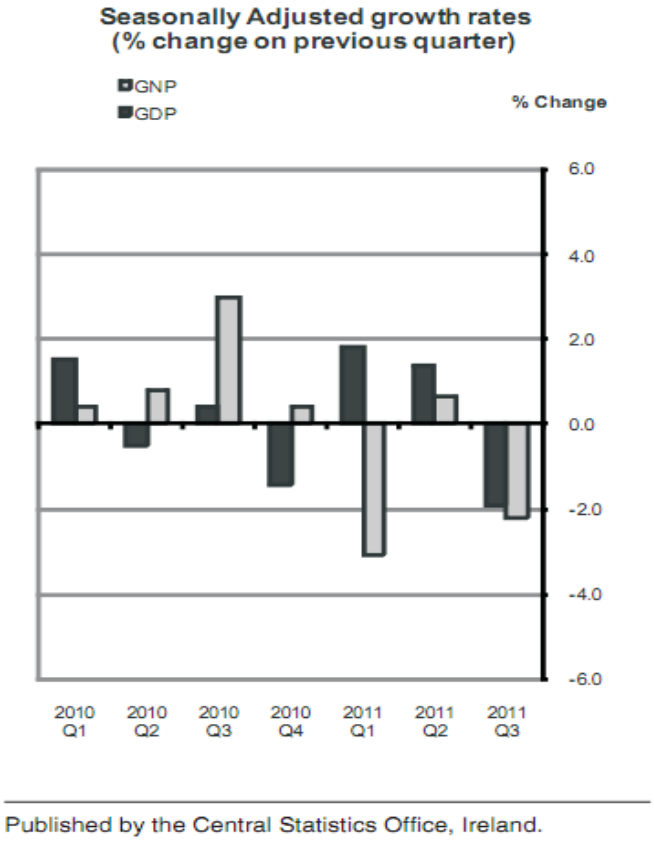

En términos de precios, el IPC en Irlanda cayó un 0,3% en el mes de diciembre, lo que contrasta con la tendencia alcista de los últimos años. El siguiente cuadro muestra la evolución del IPC (CPI) e IPC armonizado (HICP) en los tres últimos años.

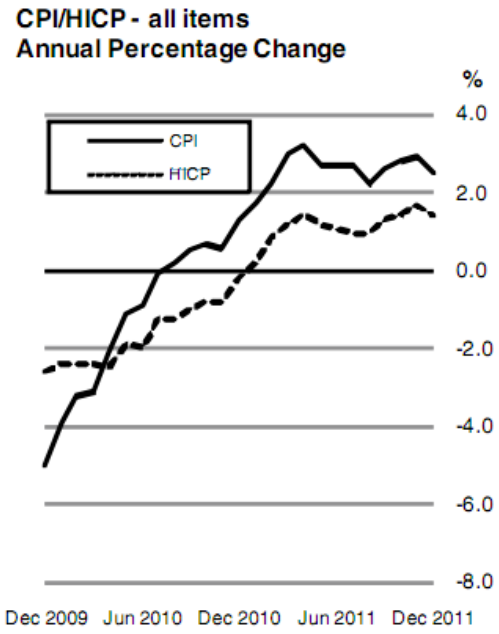

Published by the Central Statistics Office, Ireland.