

GRECIA

LOS DATOS DE LA CUARTA ENCUESTA TRIMESTRAL

Según los datos de la Autoridad Helena de Estadística (ELSTAT) en el cuarto trimestre de 2014, los desempleados fueron 1.245.854, con una tasa de desempleo del 26,1%, frente al 25,5% del trimestre anterior y al 27,8% del cuarto trimestre de 2013.

El número de personas empleadas ha disminuido en un 1,4% respecto al trimestre anterior y ha crecido un 1,6% respecto al mismo trimestre de 2013. En cuanto al número de desempleados, ha aumentado un 1,6% respecto al trimestre anterior y un 6,8% respecto al cuarto trimestre del año pasado.

Gráfico 1.- Evolución del número de empleados y desempleados en los doce últimos trimestres

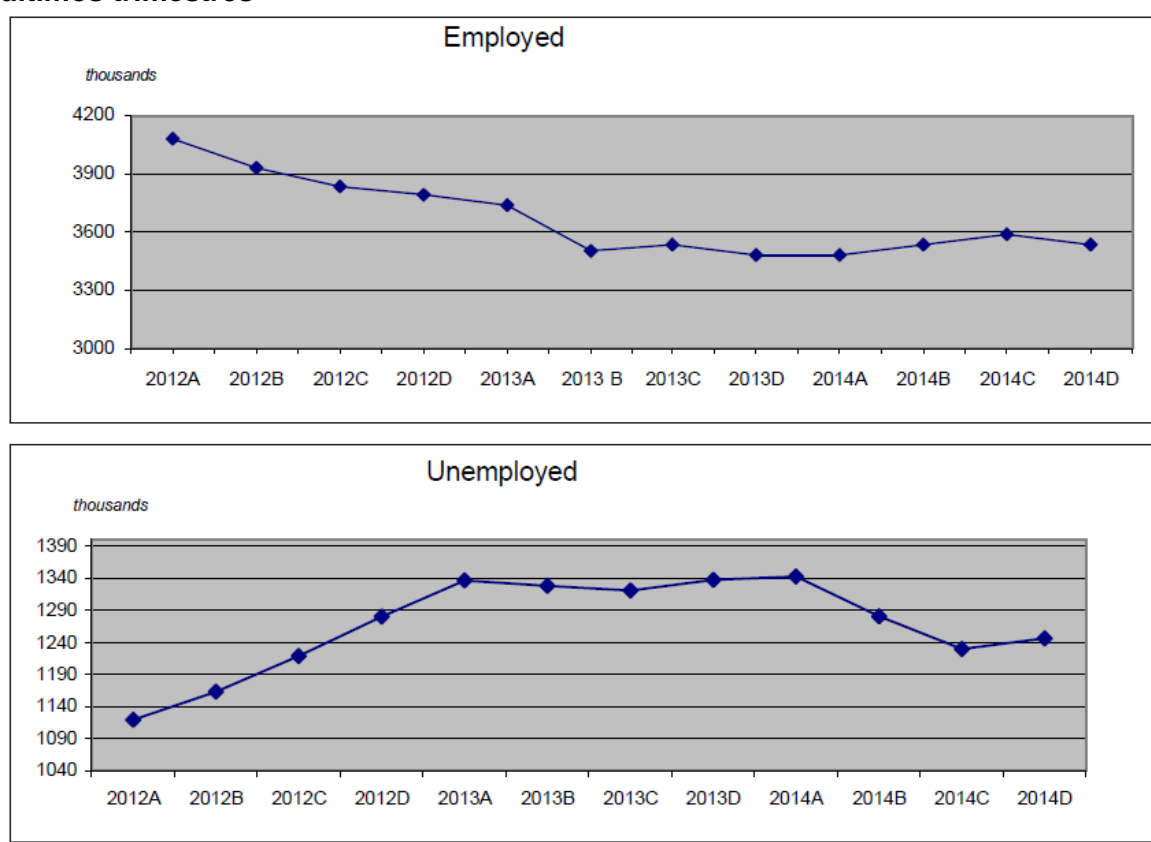

Características del desempleo.-

Por géneros, la tasa de desempleo femenina (29,6%) sigue siendo considerablemente mayor que la masculina (23,3%). Por tramos de edad, el de jóvenes entre 15 y 24 años sigue presentando tasas de desempleo alarmantes, aunque hayan disminuido respecto al año pasado: 51,5% (frente al 56,7% del cuarto trimestre de 2013) en general y 56,9% (frente al 61,9% del año pasado) para las mujeres.

Cuadro 1.- Tasa de desempleo por género y tramos de edad. Cuarto Trimestre 2013 y 2014

Tramos de edad	Cuarto Trimestre					
	2013			2014		
	Hombres	Mujeres	Total	Hombres	Mujeres	Total
Total	24,7	31,7	27,8	23,3	29,6	26,1
15-24	52,5	61,9	56,7	46,6	56,9	51,5
25-29	41,3	48,3	44,5	39,4	43,0	41,1
30-44	22,9	30,9	26,5	21,4	28,7	24,7
45-64	17,8	21,8	19,5	17,6	21,5	19,3
65+	10,8	7,1	9,7	13,2	5,8	10,9

Gráfico 2.- Tasa de desempleo por edades - Cuarto Trimestre 2014

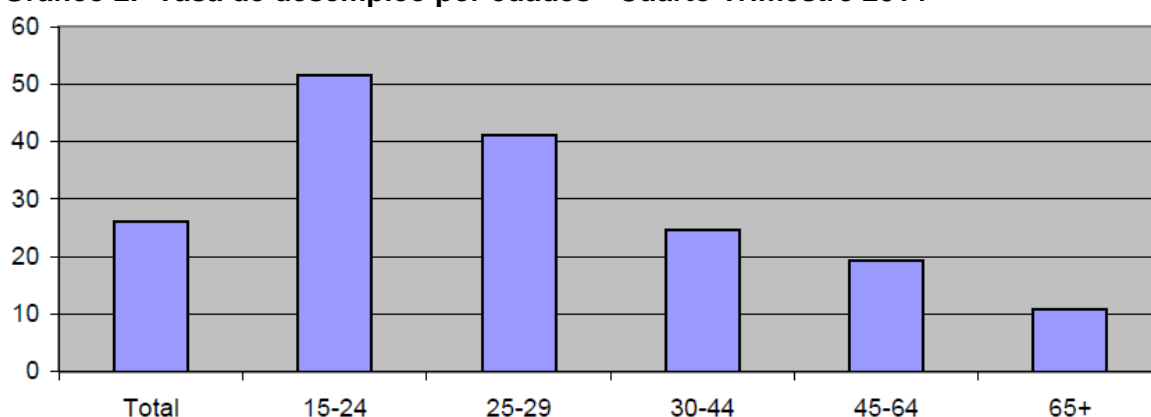

Considerando el nivel de educación, la tasa de desempleo es mayor entre las personas que no han completado la educación primaria (43,0%) y los que no tienen ningún grado de escolarización (41,0%). Por el contrario, las tasas de desempleo más bajas las tienen los que poseen un título postuniversitario (13,1%), y los licenciados (19,8%).

Cuadro 2.- Tasa de desempleo por género y nivel de educación. Cuarto trimestre de 2013 y 2014

Nivel de educación según la C.I.N.E. ¹	Cuarto Trimestre					
	2013			2014		
	Hombres	Mujeres	Total	Hombres	Mujeres	Total
Total	24,7	31,7	27,8	23,3	29,6	26,1
CINE 5AS, 6 (Doctorado o similar)	14,5	16,5	15,4	8,9	18,4	13,1
CINE 5A (Licenciaturas teóricas)	15,7	22,3	19,2	16,4	22,6	19,8
CINE 5B (Licenciaturas técnicas)	24,5	38,3	31,1	23,3	31,3	27,2
CINE 3 (2º ciclo educ. secundaria)	26,3	36,2	30,3	24,9	34,8	28,9
CINE 2 (1º ciclo educ. secundaria)	30,6	35,1	32,1	28,3	33,4	30,1
CINE 1 (Educación primaria)	27,0	27,1	27,0	24,6	25,6	25,0
No han completado CINE 1	36,5	53,7	41,6	35,8	57,6	43,0
No han ido a la escuela	33,0	42,3	36,1	39,8	42,4	41,0

1) Clasificación Internacional Normalizada de la Educación

Del total de los desempleados, un 16,0% está buscando trabajo sólo a jornada completa, mientras que el 78,1% preferiblemente a jornada completa, pero aceptaría también el tiempo parcial. El 5,9% de los que buscan trabajo lo buscan a tiempo parcial o indiferentemente a tiempo parcial o jornada completa.

El 6,1% de los desempleados durante el cuarto trimestre de 2014 no ha aceptado ofertas de trabajo, por varias razones. Principalmente:

- Puesto de trabajo incómodo (25,3%)
- Horario de trabajo no conveniente (20,2%)
- Retribución no satisfactoria (19,7%)

El porcentaje de los nuevos desempleados, es decir los que entran por primera vez en el mercado de trabajo es 24,3%. Y la tasa de desempleados de larga duración (más de un año en busca de trabajo) es 73,0%.

En cuanto a la nacionalidad, la tasa de paro es mayor entre las personas extranjeras (31,7%) que entre los de nacionalidad griega (25,6%); así como es mayor la tasa de actividad del colectivo inmigrante (71,4%) que la de los griegos (50,4%).

Aunque el desempleo está subiendo en todo el territorio nacional, sigue habiendo una cierta diferencia entre regiones, pasándose del 16,9% del Egeo Meridional al 27,9% de Macedonia Central.

Cuadro 3.- Tasa de desempleo por regiones. Cuarto trimestre de 2013 y 2014

	4º trimestre 2013	4º trimestre 2014
Egeo Meridional	23,4	16,9
Egeo Septentrional	20,7	20,5
Islas Jónicas	20,4	21,2
Peloponeso	23,1	23,4
Macedonia del Este y Tracia	25,9	24,4
Epiro	28,0	24,5
Creta	25,8	25,3
Tesalia	25,2	25,8
Ática	28,8	26,8
Grecia Central	29,1	27,0
Grecia Occidental	29,0	27,8
Macedonia occidental	29,4	27,9
Macedonia Central	30,5	27,9
TOTAL GRECIA	27,8	26,1

Características del empleo.-

Durante el cuarto trimestre de 2014 encontraron trabajo 153.592 personas que estaban desempleadas hacía un año. Durante el mismo período, 46.464 personas inactivas encontraron trabajo. Por el contrario, de las personas que trabajaban hacía un año, 122.750 resultaban desempleadas en el cuarto trimestre de 2014 y 72.102 pasaron a ser

inactivas en el mismo período. Además, 117.787 personas que eran inactivas hacía un año, en el cuarto trimestre de 2014 entraron en el mercado del trabajo como personas en busca de empleo.

La distribución por sectores de actividad económica era la siguiente: agricultura, 13,6%; industria: 14,9%; y terciario: 71,5%.

DISTRIBUCIÓN PORCENTUAL DE LOS OCUPADOS POR SECTOR DE ACTIVIDAD ECONÓMICA - IV TRIMESTRE DE 2014

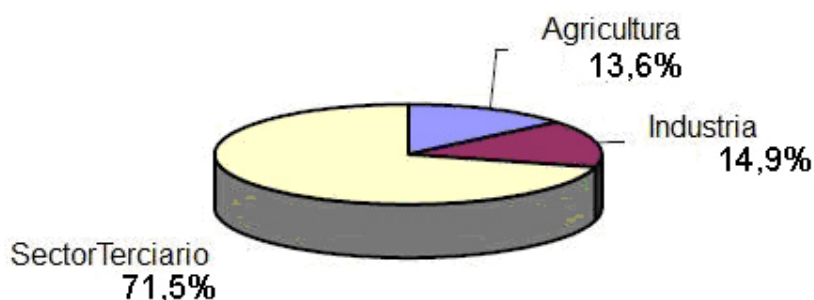

El porcentaje del trabajo a tiempo parcial es el 9,9% del total de los empleados. El 69,1% de quienes eligen el tiempo parcial lo hace porque no encuentra trabajo a jornada completa; mientras que el 6,4% elige el tiempo parcial por otras razones personales o familiares, el 3,9% porque son estudiantes, el 2,3% para cuidar de niños o de adultos dependientes, y el 18,3% por otros motivos. El porcentaje de trabajadores por cuenta ajena asalariados está estimado en un 63,8% del total de personas ocupadas y es mucho más bajo que el correspondiente porcentaje medio de la Unión Europea (83,5%).

DISTRIBUCIÓN PORCENTUAL DE LOS OCUPADOS POR CONDICIÓN - IV TRIMESTRE 2014

