

## GRECIA

## LOS DATOS PROVISIONALES DE DICIEMBRE

En diciembre de 2015, último dato publicado por la Autoridad Helena de Estadística, ELSTAT, el desempleo ha registrado una tasa del 24,0%, frente al 24,4% del mes anterior y al 25,9% de diciembre de 2014. La tasa de desempleo juvenil se cifró, en diciembre, en un 48,9%.

**Evolución de la tasa de desempleo mensual  
(Diciembre 2013 – Diciembre 2015)**

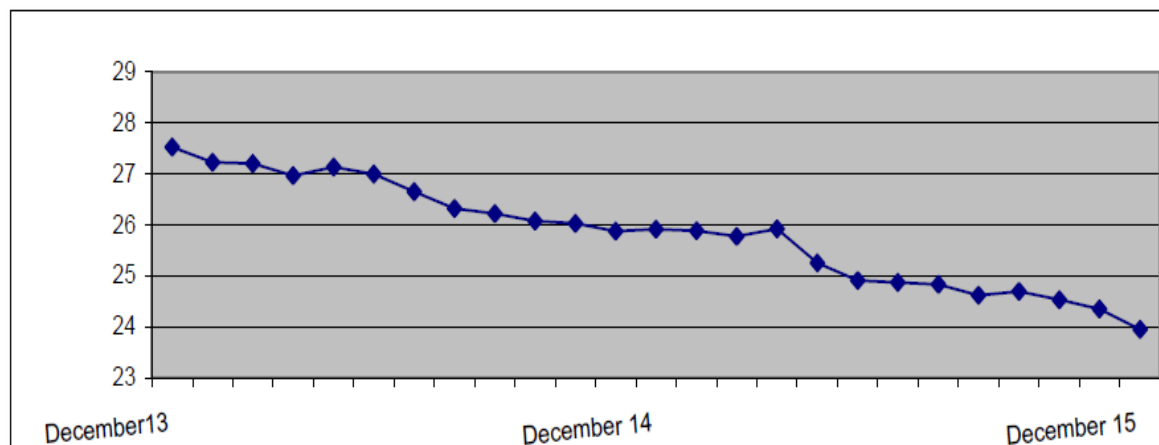

**Tabla 1. Empleados, desempleados, población económicamente inactiva y tasa de paro (Diciembre, 2010 - 2015)**

|                     | DICIEMBRE   |             |             |             |             |             |
|---------------------|-------------|-------------|-------------|-------------|-------------|-------------|
|                     | 2010        | 2011        | 2012        | 2013        | 2014        | 2015        |
| Empleados           | 4.246.829   | 3.863.719   | 3.578.985   | 3.482.274   | 3.535.542   | 3.649.367   |
| Desempleados        | 734.992     | 1.045.640   | 1.283.652   | 1.322.369   | 1.236.570   | 1.149.716   |
| Inactivos           | 3.347.775   | 3.379.634   | 3.346.800   | 3.358.452   | 3.338.442   | 3.267.161   |
| <b>Tasa de paro</b> | <b>14,8</b> | <b>21,3</b> | <b>26,4</b> | <b>27,5</b> | <b>25,9</b> | <b>24,0</b> |

**Tabla 2. Tasa de desempleo por género: Diciembre 2010-2015**

| Género       | DICIEMBRE   |             |             |             |             |             |
|--------------|-------------|-------------|-------------|-------------|-------------|-------------|
|              | 2010        | 2011        | 2012        | 2013        | 2014        | 2015        |
| Hombres      | 12,1        | 18,4        | 23,6        | 24,6        | 23,0        | 20,5        |
| Mujeres      | 18,3        | 25,1        | 30,0        | 31,3        | 29,6        | 28,3        |
| <b>Total</b> | <b>14,8</b> | <b>21,3</b> | <b>26,4</b> | <b>27,5</b> | <b>25,9</b> | <b>24,0</b> |

**Tabla 3: Tasa de desempleo por tramos de edad: Diciembre 2010-2015**

| Tramos de edad | DICIEMBRE   |             |             |             |             |             |
|----------------|-------------|-------------|-------------|-------------|-------------|-------------|
|                | 2010        | 2011        | 2012        | 2013        | 2014        | 2015        |
| 15-24 años     | 38,0        | 51,0        | 58,7        | 57,2        | 51,2        | 48,9        |
| 25-34 "        | 20,0        | 28,4        | 33,9        | 36,3        | 33,8        | 30,1        |
| 35-44 "        | 12,0        | 17,6        | 22,9        | 24,1        | 22,8        | 20,4        |
| 45-54 "        | 9,8         | 15,4        | 19,6        | 20,7        | 20,7        | 19,7        |
| 55-64 "        | 7,1         | 10,5        | 15,8        | 17,6        | 16,7        | 18,1        |
| 65-74 "        | 1,9         | 3,8         | 8,1         | 10,6        | 12,2        | 9,7         |
| <b>Total</b>   | <b>14,8</b> | <b>21,3</b> | <b>26,4</b> | <b>27,5</b> | <b>25,9</b> | <b>24,0</b> |

Fuente: Elstat

### EVOLUCIÓN DEL DESEMPLEO JUVENIL ( mes de Diciembre 2010-2015)

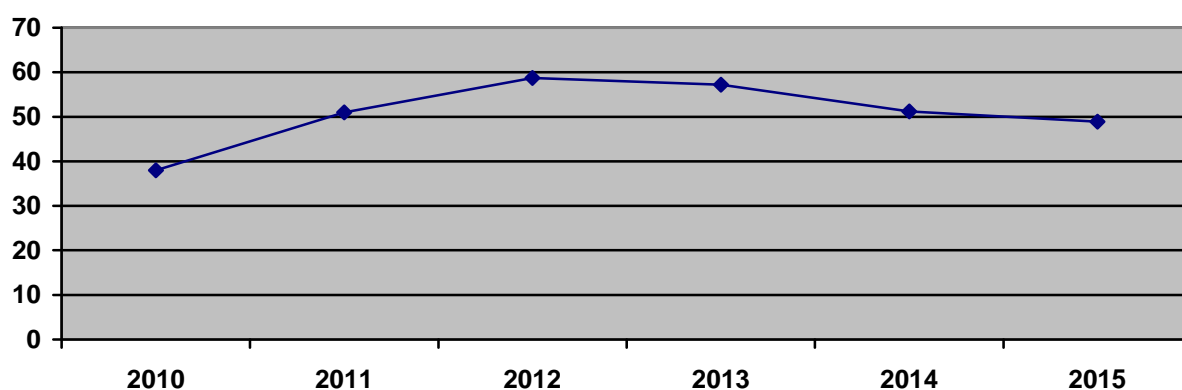

### Formación y políticas activas de empleo

El Ministerio de Trabajo ha publicado un nuevo programa, titulado "Oportunidades de formación y certificación para los jóvenes en paro, entre 18-24 años, en empresas privadas en los sectores principales de la economía griega." El presupuesto total del programa de 39,75 millones de euros, dirigido a graduados de secundaria y los graduados de las universidades / TEI (Facultades técnicas).

Las empresas que podrán participar serán las pertenecientes a las siguientes ramas de actividad: Logística, Comercio al por menor, Comercio Internacional, Tecnología de la Información y Comunicación (TIC)