

## EE.UU.

### **SITUACIÓN DEL EMPLEO EN OCTUBRE**

---

La Oficina de Estadísticas Laborales del Departamento de Trabajo ha publicado el día 3 de noviembre su informe mensual sobre la situación del empleo, referido al mes de octubre. Según el informe (que tiene carácter provisional, ya que son habituales correcciones significativas), en dicho mes se crearon 92.000 puestos de trabajo.

La cifra fue levemente superior a la de 123.000 que habían pronosticado los analistas. El informe del Departamento de Trabajo introduce además un revisión al alza de la cifra de empleos creados en los meses de agosto y septiembre que añade 139.000 empleos al dato.

El número de activos aumentó en 199.000 en el mes de octubre, situándose en la cifra de 151.998.000. En octubre de 2005 el dato se cifraba en 150.043.000. La tasa de actividad se mantuvo sin cambios en el 66,2%. El número total de empleados queda en 135.844.000 según los datos de la encuesta de nóminas empresariales, y en 145.287.000 según los datos de la EPA.

El número de desempleados fue de 6.711.000, al producirse un descenso de 238.000 con respecto al mes de septiembre. En octubre de 2005 había 7.418.000.

	Sep 2006	Oct. 2005	Oct. 2006
Empleados (miles) (encuesta empresas)	135.752	133.877	135.844
Empleados (miles) (EPA)	144.8509	142.625	145.287
Tasa paro (EPA)	4,6	4,9	4,4
Tasa actividad (EPA)	66,2	66,1	66,2

La tasa de paro (que se basa en la encuesta EPA) descendió dos décimas de punto en octubre y quedó cifrada en el 4,4%, su nivel más bajo en cinco años; doce meses antes, el dato se situaba en el 4,9%.

Aproximadamente 1,5 millones de personas (200.000 más que en el mes de septiembre) no se contabilizaron en las estadísticas de paro por no haber buscado empleo activamente en las cuatro semanas anteriores a la encuesta, a pesar de haberlo hecho en los últimos doce meses.

Un total de 2.415.000 trabajadores recibieron la prestación por desempleo durante la semana que terminó el 21 de octubre (últimos datos disponibles). La cifra representa el 1,8% de los activos y el 36% de los desempleados.

Es necesario señalar que los datos a los que el Departamento de Trabajo da mayor importancia sobre creación y destrucción de empleos provienen de la encuesta que se realiza sobre las nóminas, que aportan 400.000 empresas (comparable a la Encuesta de Coyuntura Laboral), mientras que los datos relativos a paro, activos y una diferente medición del empleo proceden de la encuesta mensual que se realiza sobre entrevistas realizadas en 60.000 viviendas (equivalente a la EPA). Conviven así dos fuentes diferentes y se comparan de forma inapropiada los datos de una y de otra (el empleo de la de nóminas con el paro y actividad de la de hogares). Así, según la encuesta de viviendas, en julio se crearon 437.000 puestos de trabajo.

La encuesta a las empresas indica que el sector industrial registró un descenso de 39.000 empleos, siendo el cuarto mes consecutivo de pérdidas. En el sector de construcción se registró una pérdida de 26.000 puestos de trabajo.

En el área de servicios cabe destacar las 43.000 contrataciones de las ETTs y los 23.000 empleos creados en el sector sanitario.

**EMPLEO Y DESEMPLEO USA 2005 - 2006**  
(Datos EPA)

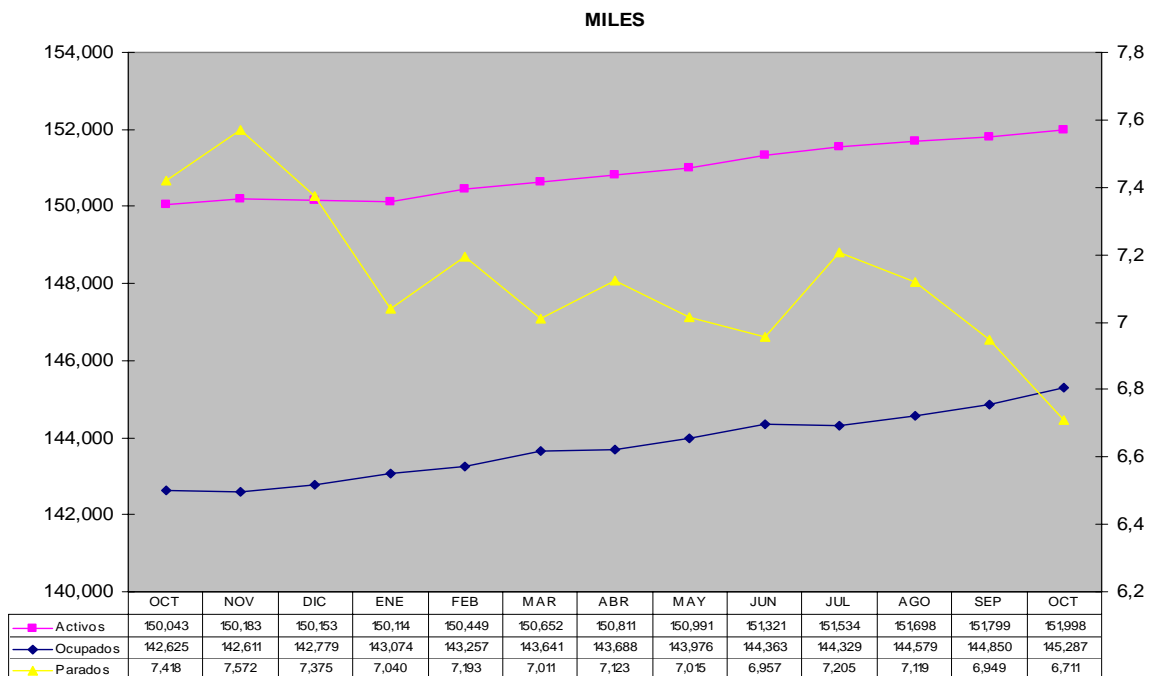

### TASAS (%) EMPLEO Y DESEMPLEO Datos EPA 2005 - 2006

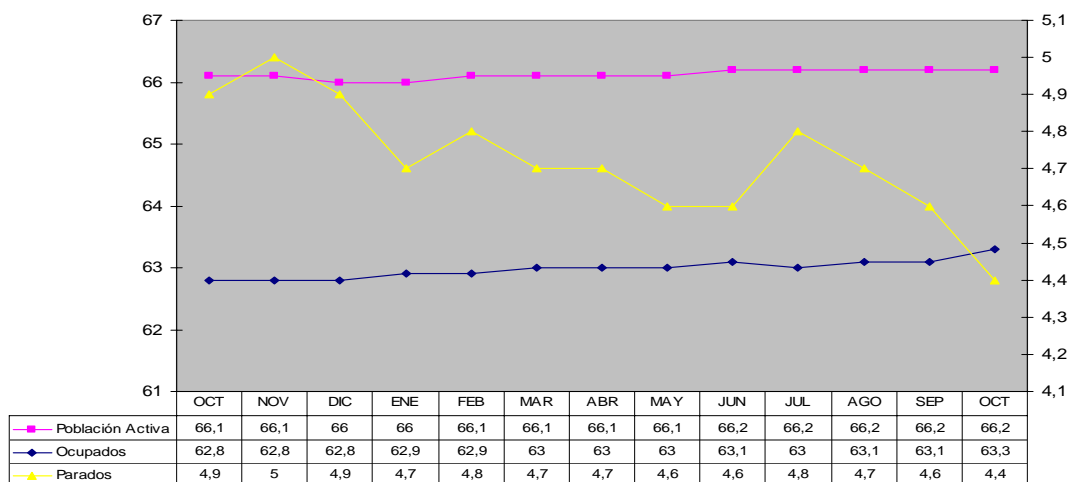

### EMPLEOS NO AGRÍCOLAS USA 2005 - 2006 (Datos Encuesta Empresas)

