

EE.UU

SITUACION DEL EMPLEO EN EL MES DE DICIEMBRE

La Oficina de Estadísticas Laborales del Departamento de Trabajo ha publicado el día 5 de enero su informe mensual sobre la situación del empleo, referido al mes de diciembre. Según el informe (que tiene carácter provisional, ya que son habituales correcciones significativas), en dicho mes se crearon 167.000 puestos de trabajo, el mejor resultado desde el mes de septiembre. Durante el año 2006, el empleo ha crecido en 1.838.000 personas según la encuesta de empresas.

El número de puestos de trabajo creados superó las expectativas de los analistas, que habían vaticinado un crecimiento de 115.000. Las primeras reacciones consideran el resultado de diciembre como una prueba de que la mala situación de los sectores de automoción y construcción no está lastrando el mercado laboral.

El informe del Departamento de Trabajo introduce además sendas correcciones al alza a los datos de creación de empleo de noviembre (+22.000) y octubre (+7.000).

El número de activos aumentó en 326.000 en el mes de diciembre, situándose en la cifra de 152.775.000. En noviembre de 2005 el dato se cifraba en 150.113.000. La tasa de actividad subió al 66,4% desde el 66,3% del mes anterior. El número total de empleados queda en 136.214.000 según los datos de la encuesta de nóminas empresariales, y en 145.926.000 según los datos de la EPA.

El número de desempleados fue de 6.849.000, al producirse un aumento de 23.000 con respecto al mes de noviembre. En diciembre de 2005 había 7.331.000.

	Nov 2006	Dic. 2005	Dic. 2006
Empleados (miles) (encuesta empresas)	136.047	134.376	136.214
Empleados (miles) (EPA)	145.623	142.782	145.926
Tasa paro (EPA)	4,5	4,9	4,5
Tasa actividad (EPA)	66,3	66,0	66,4

La tasa de paro (que se basa en la encuesta EPA) se mantuvo en diciembre en el 4,5%, el mismo nivel que en noviembre; doce meses antes, el dato se situaba en el 4,9%.

Aproximadamente 1,3 millones de personas (100.000 menos que en el mes de noviembre) no se contabilizaron en las estadísticas de paro por no haber buscado empleo activamente en las cuatro semanas anteriores a la encuesta, a pesar de haberlo hecho en los últimos doce meses.

Un total de 2.446.000 trabajadores recibieron la prestación por desempleo durante la semana que terminó el 23 de diciembre (últimos datos disponibles). La cifra representa el 1,9% de los activos y el 35,7% de los desempleados.

Es necesario señalar que los datos a los que el Departamento de Trabajo da mayor importancia sobre creación y destrucción de empleos provienen de la encuesta que se realiza sobre las nóminas, que aportan 400.000 lugares de trabajo (comparable a la Encuesta de Coyuntura Laboral), mientras que los datos relativos a paro, activos y una diferente medición del empleo proceden de la encuesta mensual que se realiza sobre entrevistas realizadas en 60.000 viviendas (equivalente a la EPA). Conviven así dos fuentes diferentes y se comparan de forma inapropiada los datos de una y de otra (el empleo de la de nóminas con el paro y actividad de la de hogares). Así, según la encuesta de viviendas, en diciembre se crearon 303.000 puestos de trabajo y 3.144.000 a lo largo de todo el año.

La encuesta a las empresas indica que el sector industrial registró en diciembre un descenso de 12.000 empleos, siendo el sexto mes consecutivo de pérdidas. En el sector de construcción se registró una pérdida de 3.000 puestos de trabajo, tras los 26.000 del mes anterior.

En el área de servicios, las ganancias fueron generalizadas, destacando las 50.000 contrataciones de las ETTs, los 31.000 empleos creados en el sector sanitario y los 23.000 de hostelería.

EMPLEO Y DESEMPLEO USA 2005 - 2006 (Datos EPA)

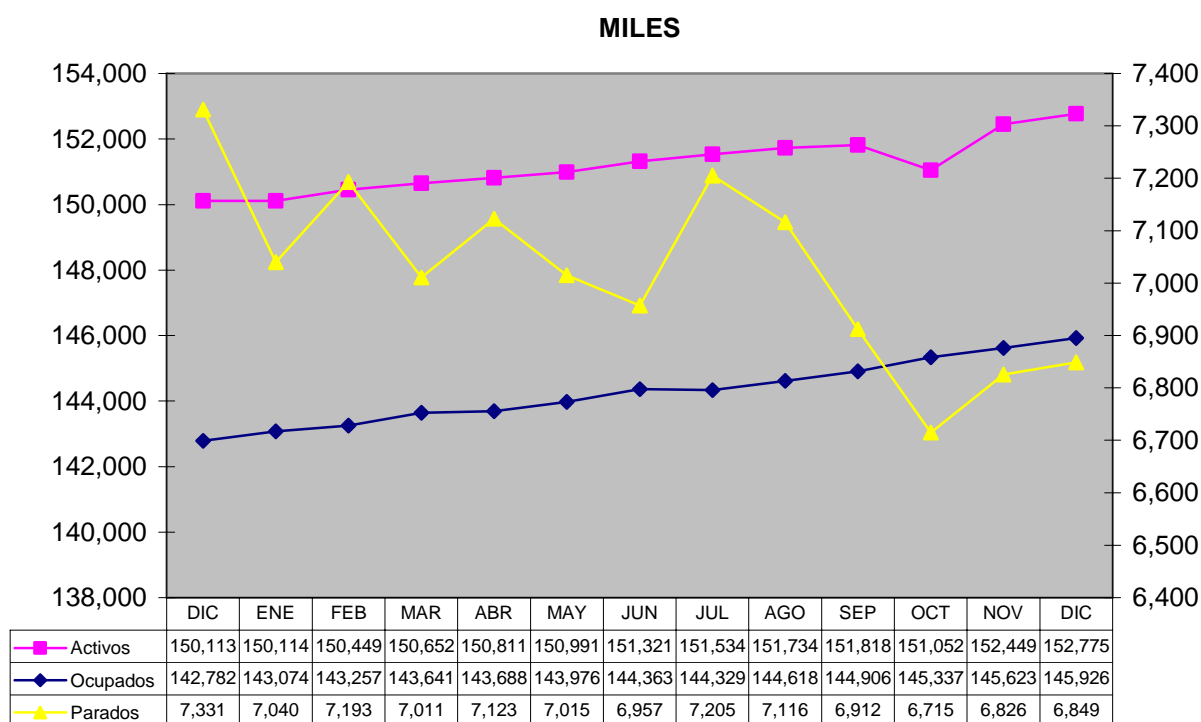

TASAS (%) EMPLEO Y DESEMPLEO (Datos EPA)

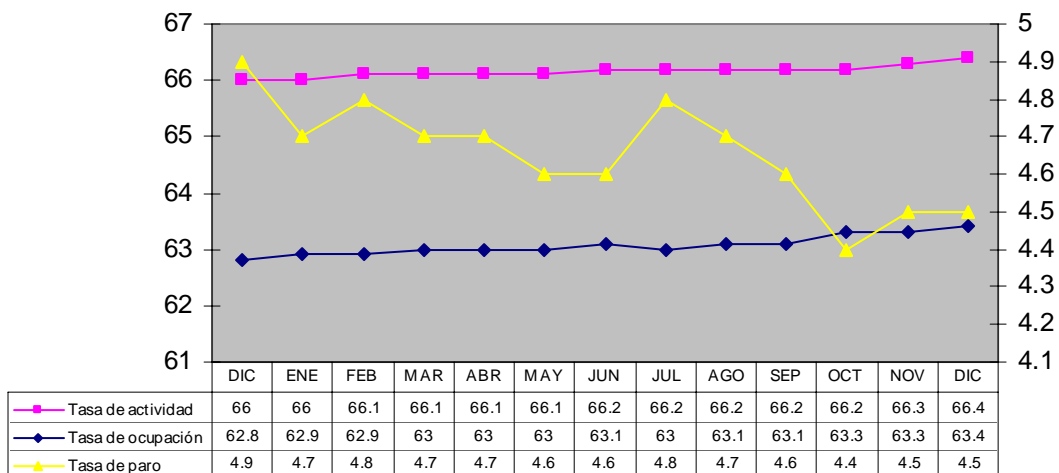

EMPLEOS NO AGRÍCOLAS USA 2005 - 2006 (Datos Encuesta Empresas)

