

TABLAS Y GRÁFICOS

1. EL MERCADO DE TRABAJO EN EL CONTEXTO DE LA UNIÓN EUROPEA

UE-2.- TASAS DE ACTIVIDAD, EMPLEO Y PARO (15-64 AÑOS)

PERIODO	ACTIVIDAD			EMPLEO			PARO		
	UE-28	Zona Euro (19 Países)	ESPAÑA	UE-28	Zona Euro (19 Países)	ESPAÑA	UE-28	Zona Euro (19 Países)	ESPAÑA
Valores de las tasas en porcentaje									
1997			62,2			49,2			20,8
1998			62,7			51,0			18,8
1999			63,6			53,7			15,6
2000		67,6	65,1		61,1	56,1		9,5	13,9
2001		67,6	64,4		61,9	57,7		8,4	10,4
2002	68,6	68,2	66,4	62,3	62,3	59,0	9,1	8,7	11,2
2003	68,9	68,9	67,8	62,6	62,6	60,1	9,1	9,1	11,3
2004	69,2	69,2	68,7	62,7	62,7	61,1	9,3	9,3	11,1
2005	69,7	69,9	70,0	63,4	63,5	63,6	9,0	9,1	9,2
2006	70,1	70,4	71,1	64,3	64,5	65,0	8,3	8,3	8,5
2007	70,3	70,8	71,7	65,2	65,5	65,8	7,2	7,5	8,3
2008	70,7	71,2	72,7	65,7	65,8	64,5	7,1	7,5	11,3
2009	70,8	71,3	73,1	64,5	64,4	60,0	9,0	9,6	18,0
2010	71,0	71,3	73,5	64,1	64,0	58,9	9,7	10,2	20,0
2011	71,1	71,4	73,9	64,2	64,1	58,0	9,7	10,2	21,5
2012	71,7	72,0	74,3	64,1	63,7	55,8	10,6	11,4	24,9
2013	72,0	72,2	74,3	64,1	63,4	54,8	11,0	12,1	26,2
2014	72,3	72,3	74,2	64,8	63,8	56,0	10,4	11,8	24,6
2015	72,5	72,4	74,3	65,6	64,5	57,8	9,6	11,0	22,2
2016	72,9	72,8	74,2	66,6	65,4	59,6	8,7	10,2	19,7
2015									
II Trim.	72,4	72,4	74,6	65,5	64,4	57,8	9,6	11,1	22,5
III Trim.	72,7	72,5	74,3	66,1	64,9	58,4	9,1	10,4	21,3
IV Trim.	72,7	72,6	74,2	66,0	64,8	58,6	9,2	10,7	21,0
2016									
I Trim.	72,5	72,4	74,2	65,7	64,6	58,5	9,3	10,8	21,1
II Trim.	72,9	72,8	74,4	66,6	65,4	59,4	8,7	10,2	20,1
III Trim.	73,2	73,0	74,3	67,1	65,9	60,2	8,4	9,7	19,0
IV Trim.	73,0	73,0	74,0	66,9	65,7	60,1	8,4	9,9	18,7
2017									
I Trim.	72,8	72,7	73,8	66,7	65,4	59,9	8,4	10,0	18,9
II Trim.	73,3	73,0	73,9	67,7	66,3	61,1	7,7	9,1	17,3
Variaciones con respecto al trimestre anterior en puntos porcentuales									
2016									
II Trim.	0,4	0,4	0,2	0,9	0,8	0,9	-0,6	-0,6	-1,0
III Trim.	0,3	0,2	-0,1	0,5	0,5	0,8	-0,3	-0,5	-1,1
IV Trim.	-0,2	0,0	-0,3	-0,2	-0,2	-0,1	0,0	0,2	-0,3
2017									
I Trim.	-0,2	-0,3	-0,2	-0,2	-0,3	-0,2	0,0	0,1	0,2
II Trim.	0,5	0,3	0,1	1,0	0,9	1,2	-0,7	-0,9	-1,6
Variaciones con respecto a igual periodo del año anterior en puntos porcentuales									
2002		0,6	2,0		0,4	1,3		0,3	0,8
2003	0,3	0,7	1,4	0,3	0,3	1,1	0,0	0,4	0,1
2004	0,3	0,3	0,9	0,1	0,1	1,0	0,2	0,2	-0,2
2005	0,5	0,7	1,3	0,7	0,8	2,5	-0,3	-0,2	-1,9
2006	0,4	0,5	1,0	0,9	1,0	1,5	-0,7	-0,8	-0,7
2007	0,2	0,4	0,7	0,9	1,0	0,8	-1,1	-0,8	-0,2
2008	0,4	0,4	1,0	0,5	0,3	-1,3	-0,1	0,0	3,0
2009	0,1	0,1	0,4	-1,2	-1,4	-4,5	1,9	2,1	6,7
2010	0,2	0,0	0,5	-0,4	-0,4	-1,1	0,7	0,6	2,0
2011	0,1	0,1	0,4	0,1	0,1	-0,8	0,0	0,0	1,6
2012	0,6	0,6	0,4	-0,1	-0,4	-2,3	0,9	1,2	3,4
2013	0,3	0,2	0,0	0,0	-0,3	-0,9	0,4	0,7	1,3
2014	0,3	0,1	-0,1	0,7	0,4	1,2	-0,6	-0,3	-1,7
2015	0,2	0,1	0,1	0,8	0,6	1,8	-0,8	-0,8	-2,4
2016	0,4	0,4	-0,1	1,0	1,0	1,8	-0,9	-0,9	-2,5
2015									
II Trim.	0,2	0,2	0,4	0,8	0,6	1,8	-0,7	-0,5	-2,1
III Trim.	0,2	0,1	0,2	0,8	0,7	1,9	-0,8	-0,9	-2,5
IV Trim.	0,2	0,0	-0,3	0,8	0,7	1,8	-0,9	-1,0	-2,8
2016									
I Trim.	0,3	0,2	0,1	1,0	0,9	2,1	-1,0	-1,0	-2,8
II Trim.	0,5	0,4	-0,2	1,1	1,0	1,6	-0,9	-0,9	-2,4
III Trim.	0,5	0,5	0,0	1,0	1,0	1,8	-0,7	-0,7	-2,3
IV Trim.	0,3	0,4	-0,2	0,9	0,9	1,5	-0,8	-0,8	-2,3
2017									
I Trim.	0,3	0,3	-0,4	1,0	0,8	1,4	-0,9	-0,8	-2,2
II Trim.	0,4	0,2	-0,5	1,1	0,9	1,7	-1,0	-1,1	-2,8

FUENTE: EUROSTAT
A-INF TRIM\UE.2-TASAS

Gráfico UE-1.- TASAS DE ACTIVIDAD, EMPLEO Y PARO (15-64 AÑOS)

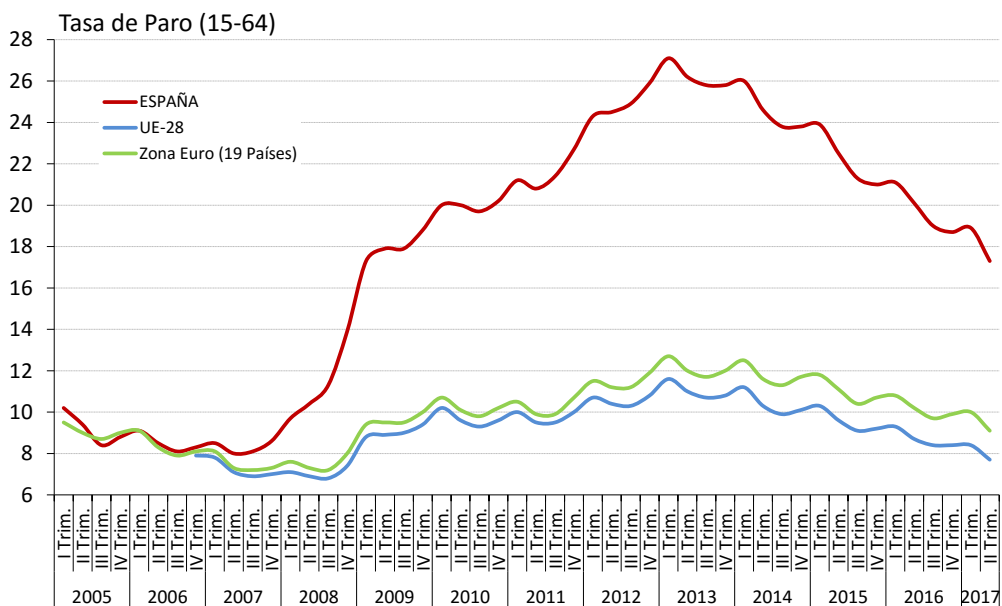
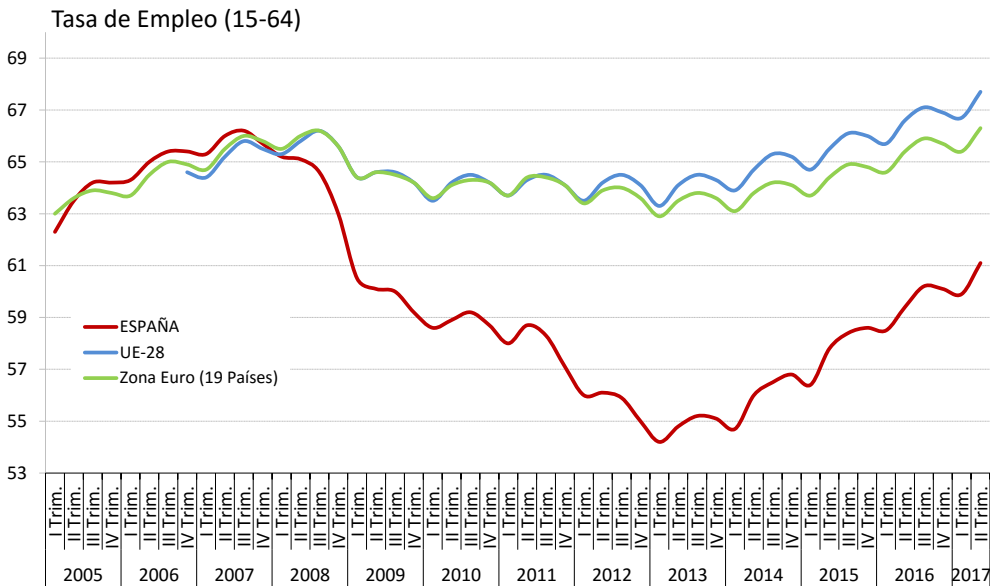
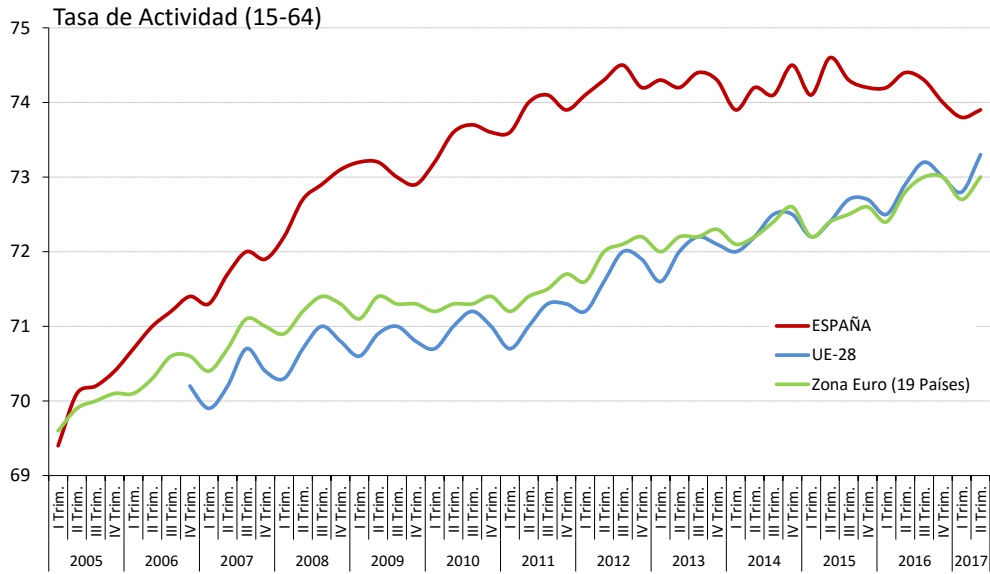

FUENTE: EUROSTAT
A-INF TRIM\UE.2-TASAS

UE-3.- TASAS DE ACTIVIDAD, EMPLEO Y PARO (15-24 AÑOS)

PERIODO	ACTIVIDAD			EMPLEO			PARO		
	UE-28	Zona Euro (19 Países)	ESPAÑA	UE-28	Zona Euro (19 Países)	ESPAÑA	UE-28	Zona Euro (19 Países)	ESPAÑA
Valores de las tasas en porcentaje									
1997			40,8			24,8			39,1
1998			41,1			26,5			35,4
1999			42,0			29,8			29,1
2000		44,2	43,1		36,2	32,2		18,1	25,3
2001		43,7	42,4		36,7	33,6		16,1	20,7
2002	44,7	43,8	43,6	36,6	36,6	34,3	18,1	16,6	21,5
2003	43,9	43,6	44,4	35,9	36,1	34,5	18,3	17,1	22,3
2004	43,8	43,3	44,9	35,6	35,6	34,8	18,7	17,9	22,5
2005	44,2	43,9	47,9	35,9	36,1	38,5	18,7	17,9	19,7
2006	44,1	43,9	48,2	36,4	36,6	39,6	17,4	16,6	17,9
2007	44,0	44,1	47,9	37,2	37,5	39,2	15,5	15,0	18,1
2008	44,2	44,2	47,7	37,3	37,3	36,0	15,6	15,5	24,5
2009	43,5	43,3	45,0	34,8	34,7	28,0	19,9	20,0	37,8
2010	42,8	42,2	42,7	33,8	33,4	25,0	21,0	20,8	41,5
2011	42,5	41,7	40,9	33,3	32,9	22,0	21,7	21,2	46,2
2012	42,3	41,3	39,0	32,5	31,6	18,4	23,2	23,4	52,9
2013	42,0	40,8	37,8	32,1	30,9	16,8	23,6	24,2	55,5
2014	41,7	40,1	35,7	32,4	30,6	16,7	22,2	23,8	53,2
2015	41,5	39,6	34,7	33,0	30,7	17,9	20,4	22,4	48,4
2016	41,5	39,5	33,0	33,8	31,2	18,4	18,7	21,0	44,5
2015									
II Trim.	40,9	39,0	34,8	32,5	30,3	17,7	20,4	22,3	49,2
III Trim.	42,6	40,4	36,8	34,1	31,6	19,6	19,9	21,9	46,6
IV Trim.	41,4	39,5	33,3	33,3	30,8	17,9	19,6	21,9	46,2
2016									
I Trim.	40,6	38,6	32,3	32,7	30,2	17,3	19,5	21,9	46,5
II Trim.	41,2	39,1	33,4	33,5	30,9	17,9	18,7	21,0	46,5
III Trim.	42,7	40,5	34,5	34,8	32,3	20,0	18,5	20,4	41,9
IV Trim.	41,4	39,6	31,9	34,0	31,5	18,2	18,1	20,5	42,9
2017									
I Trim.	40,6	38,7	31,7	33,4	31,0	18,5	17,7	19,9	41,7
II Trim.	41,2	39,1	32,9	34,3	31,6	19,9	16,9	19,1	39,5
Variaciones con respecto al trimestre anterior en puntos porcentuales									
2016									
II Trim.	0,6	0,5	1,1	0,8	0,7	0,6	-0,8	-0,9	0,0
III Trim.	1,5	1,4	1,1	1,3	1,4	2,1	-0,2	-0,6	-4,6
IV Trim.	-1,3	-0,9	-2,6	-0,8	-0,8	-1,8	-0,4	0,1	1,0
2017									
I Trim.	-0,8	-0,9	-0,2	-0,6	-0,5	0,3	-0,4	-0,6	-1,2
II Trim.	0,6	0,4	1,2	0,9	0,6	1,4	-0,8	-0,8	-2,2
Variaciones con respecto a igual periodo del año anterior en puntos porcentuales									
2002		0,1	1,2		-0,1	0,7		0,5	0,8
2004	-0,1	-0,3	0,5	-0,3	-0,5	0,3	0,4	0,8	0,2
2005	0,4	0,6	3,0	0,3	0,5	3,7	0,0	0,0	-2,9
2006	-0,1	0,0	0,3	0,5	0,5	1,1	-1,3	-1,3	-1,8
2007	-0,1	0,2	-0,3	0,8	0,9	-0,3	-1,9	-1,6	0,2
2008	0,2	0,1	-0,2	0,1	-0,2	-3,2	0,1	0,5	6,4
2009	-0,7	-0,9	-2,7	-2,5	-2,6	-8,0	4,3	4,5	13,3
2010	-0,7	-1,1	-2,4	-1,0	-1,3	-3,1	1,1	0,8	3,8
2011	-0,3	-0,5	-1,7	-0,5	-0,5	-3,0	0,7	0,4	4,7
2012	-0,2	-0,4	-1,9	-0,8	-1,3	-3,6	1,5	2,2	6,7
2013	-0,3	-0,5	-1,3	-0,4	-0,7	-1,6	0,4	0,8	2,6
2014	-0,4	-0,8	-2,1	0,3	-0,3	-0,1	-1,4	-0,4	-2,3
2015	-0,2	-0,5	-1,0	0,6	0,2	1,2	-1,9	-1,4	-4,9
2016	0,0	-0,1	-1,7	0,7	0,5	0,4	-1,7	-1,4	-3,9
2015									
II Trim.	-0,2	-0,5	-0,5	0,4	0,1	1,2	-1,6	-1,2	-3,9
III Trim.	-0,4	-0,8	-0,2	0,4	-0,1	2,0	-1,7	-1,2	-5,8
IV Trim.	-0,2	-0,5	-1,8	0,6	0,1	1,0	-1,9	-1,5	-5,6
2016									
I Trim.	-0,4	-0,8	-1,6	0,5	0,0	0,8	-2,0	-1,4	-4,9
II Trim.	0,3	0,1	-1,4	1,0	0,6	0,2	-1,7	-1,3	-2,7
III Trim.	0,1	0,1	-2,3	0,7	0,7	0,4	-1,4	-1,5	-4,7
IV Trim.	0,0	0,1	-1,4	0,7	0,7	0,3	-1,5	-1,4	-3,3
2017									
I Trim.	0,0	0,1	-0,6	0,7	0,8	1,2	-1,8	-2,0	-4,8
II Trim.	0,0	0,0	-0,5	0,8	0,7	2,0	-1,8	-1,9	-7,0

FUENTE: EUROSTAT

A-INF TRIM\UE.3-TASAS15-24

Gráfico UE-2.- TASAS DE ACTIVIDAD, EMPLEO Y PARO (15-24 AÑOS)

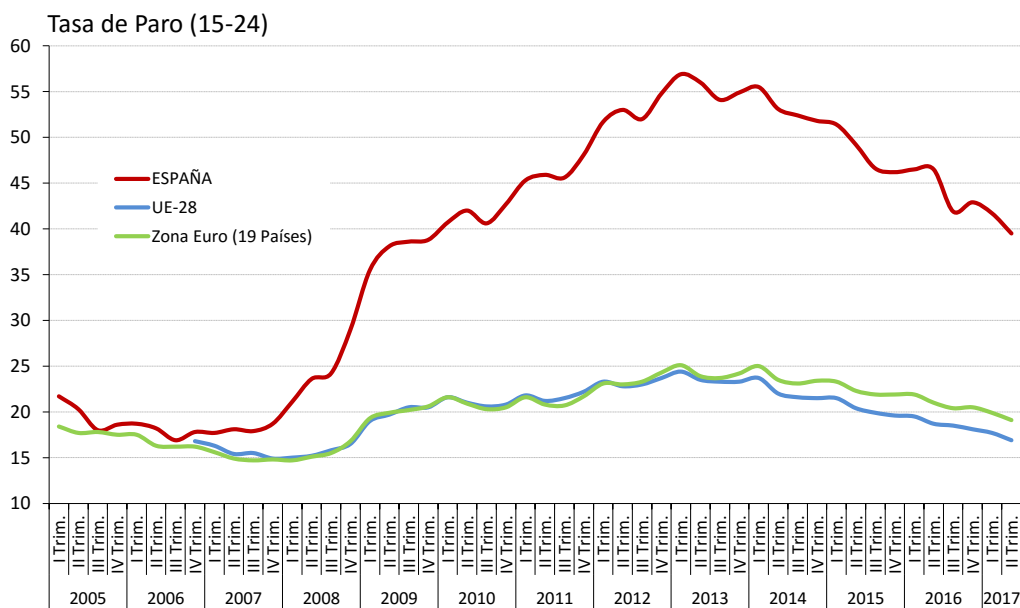
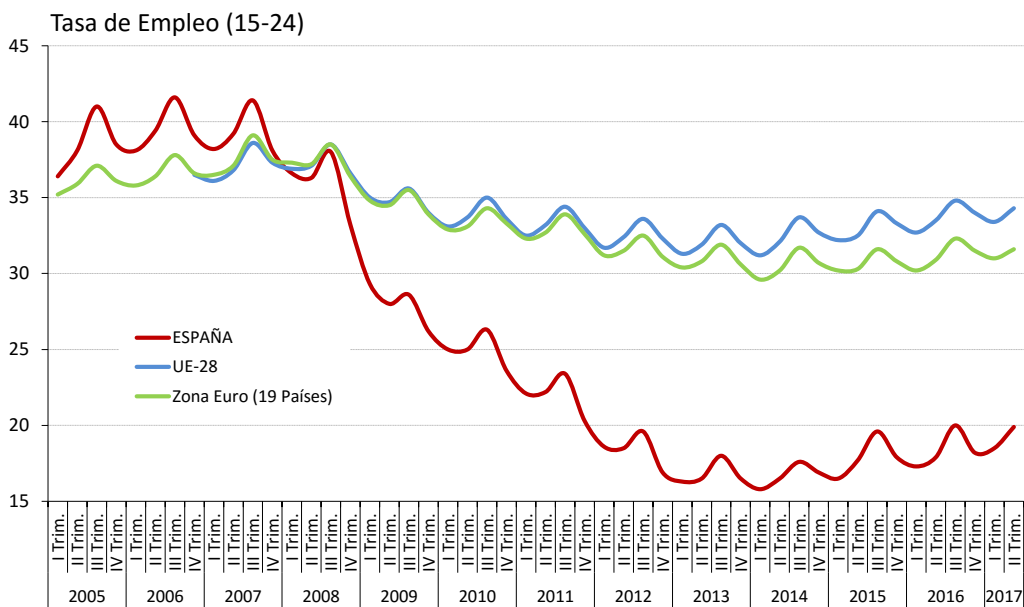
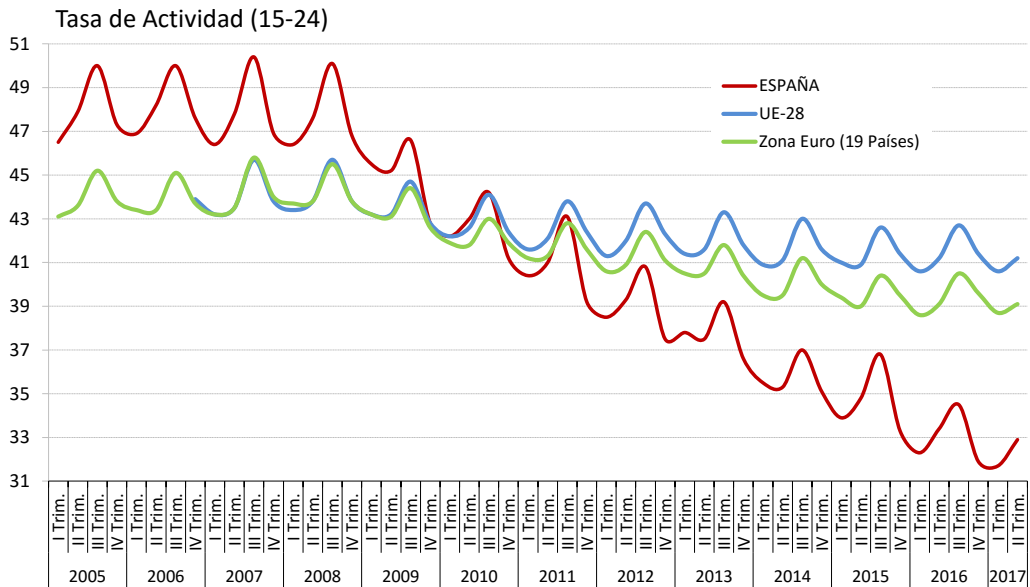

FUENTE: EUROSTAT
A-INF TRIM\UE.3-TASAS15-24

UE-4.-TASA DE JÓVENES SIN EMPLEO QUE NO SIGUEN EN FORMACIÓN (15-24)⁽¹⁾

PERIODO	TOTAL			VARONES			MUJERES		
	UE-28 ⁽²⁾	Zona Euro (19 Países)	ESPAÑA	UE-28 ⁽²⁾	Zona Euro (19 Países)	ESPAÑA	UE-28 ⁽²⁾	Zona Euro (19 Países)	ESPAÑA
Valores de las tasas en porcentaje									
2000	13,2	12,1	12,1	11,5	10,4	10,2	14,9	13,9	14,1
2001	12,8	11,7	12,0	11,2	10,1	10,0	14,4	13,3	14,1
2002	13,0	11,7	12,6	11,7	10,4	10,7	14,4	13,1	14,6
2003	13,1	12,0	12,5	12,1	10,9	10,9	14,2	13,1	14,2
2004	12,9	12,0	12,5	11,8	11,0	10,8	14,0	13,1	14,3
2005	12,7	12,1	13,0	11,5	11,0	11,1	13,9	13,3	14,9
2006	11,7	11,3	11,8	10,6	10,2	10,3	12,9	12,4	13,5
2007	11,0	10,8	12,0	9,8	9,8	10,4	12,2	11,8	13,7
2008	10,9	11,0	14,3	9,7	10,2	13,9	12,1	11,8	14,6
2009	12,4	12,6	18,1	12,0	12,6	19,4	12,9	12,6	16,7
2010	12,8	12,8	17,8	12,3	12,7	18,8	13,2	12,8	16,8
2011	12,9	12,7	18,2	12,6	12,6	19,2	13,3	12,9	17,3
2012	13,2	13,1	18,6	12,9	13,2	19,6	13,4	13,0	17,6
2013	13,0	12,9	18,6	12,8	13,0	19,4	13,2	12,8	17,8
2014	12,5	12,6	17,1	12,3	12,7	18,0	12,7	12,5	16,2
2015	12,0	12,2	15,6	11,7	12,3	16,4	12,3	12,1	14,9
2016	11,5	11,7	14,6	11,2	11,7	15,1	11,9	11,7	14,1
Variaciones con respecto a igual periodo del año anterior en puntos porcentuales									
2001	-0,4	-0,4	-0,1	-0,3	-0,3	-0,2	-0,5	-0,6	0,0
2002	0,2	0,0	0,6	0,5	0,3	0,7	0,0	-0,2	0,5
2003	0,1	0,3	-0,1	0,4	0,5	0,2	-0,2	0,0	-0,4
2004	-0,2	0,0	0,0	-0,3	0,1	-0,1	-0,2	0,0	0,1
2005	-0,2	0,1	0,5	-0,3	0,0	0,3	-0,1	0,2	0,6
2006	-1,0	-0,8	-1,2	-0,9	-0,8	-0,8	-1,0	-0,9	-1,4
2007	-0,7	-0,5	0,2	-0,8	-0,4	0,1	-0,7	-0,6	0,2
2008	-0,1	0,2	2,3	-0,1	0,4	3,5	-0,1	0,0	0,9
2009	1,5	1,6	3,8	2,3	2,4	5,5	0,8	0,8	2,1
2010	0,4	0,2	-0,3	0,3	0,1	-0,6	0,3	0,2	0,1
2011	0,1	-0,1	0,4	0,3	-0,1	0,4	0,1	0,1	0,5
2012	0,3	0,4	0,4	0,3	0,6	0,4	0,1	0,1	0,3
2013	-0,2	-0,2	0,0	-0,1	-0,2	-0,2	-0,2	-0,2	0,2
2014	-0,5	-0,3	-1,5	-0,5	-0,3	-1,4	-0,5	-0,3	-1,6
2015	-0,5	-0,4	-1,5	-0,6	-0,4	-1,6	-0,4	-0,4	-1,3
2016	-0,5	-0,5	-1,0	-0,5	-0,6	-1,3	-0,4	-0,4	-0,8

⁽¹⁾ Tasa "Ni-Ni" o Tasa "NEET" se refiere al porcentaje de jóvenes que no está trabajando ni tampoco está estudiando o en proceso de formación.

⁽²⁾ UE-27 para los años 2000 y 2001.

FUENTE: EUROSTAT

A-INF TRIM\UE.4-NI-nis

Gráfico UE-3.- TASA DE JÓVENES SIN EMPLEO QUE NO SIGUEN EN FORMACIÓN (15-24)⁽¹⁾

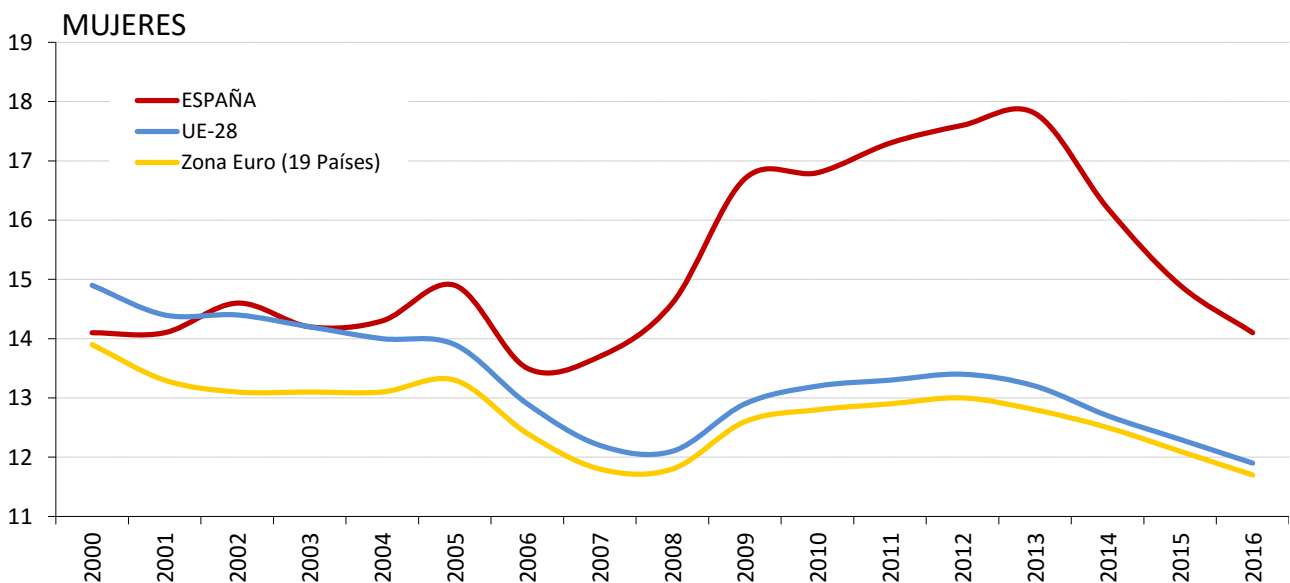
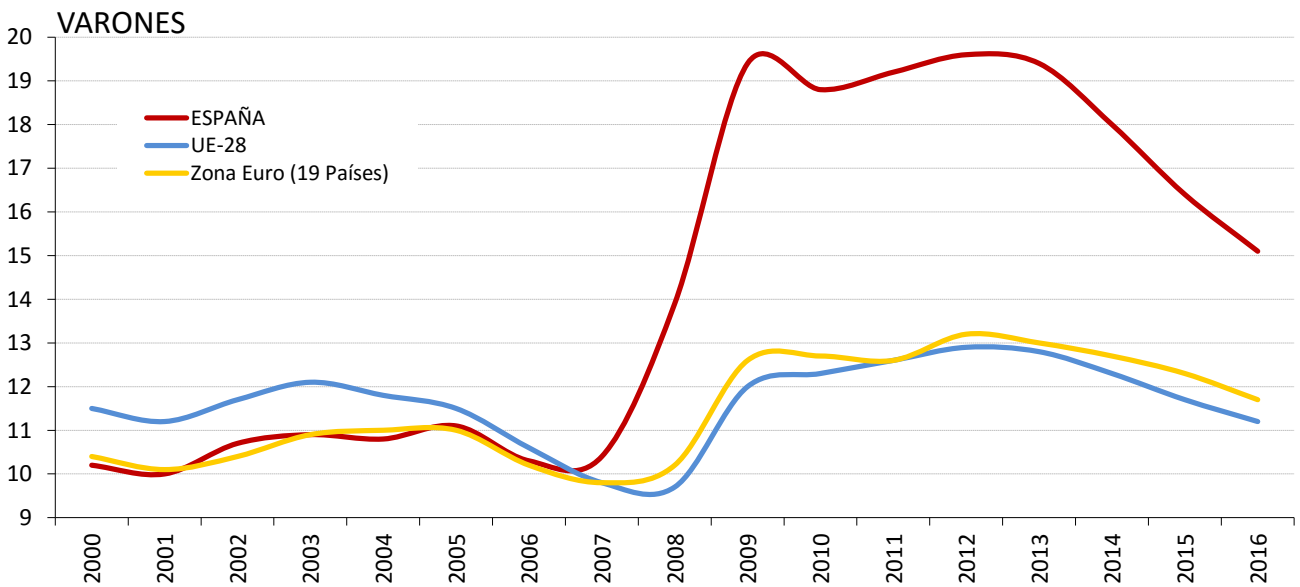
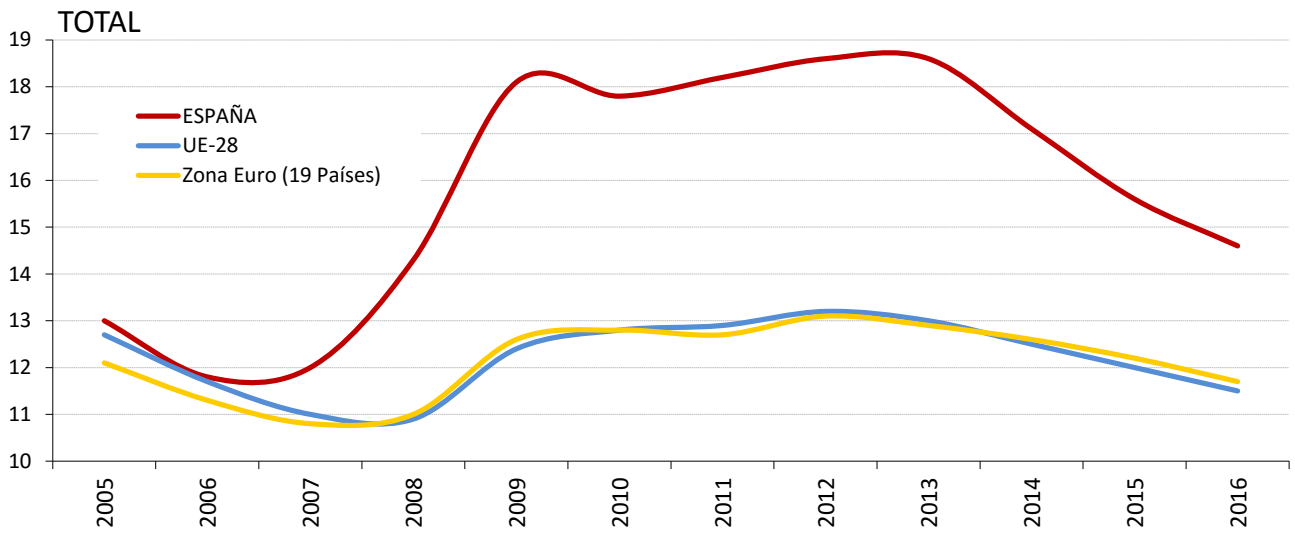

FUENTE: EUROSTAT

⁽¹⁾ UE-27 para los años 2000 y 2001.

A-INF TRIM\UE.4-NI-nis

UE-5.- TASAS DE ACTIVIDAD, EMPLEO Y PARO (55-64 AÑOS)

PERIODO	ACTIVIDAD			EMPLEO			PARO		
	UE-28	Zona Euro (19 Países)	ESPAÑA	UE-28	Zona Euro (19 Países)	ESPAÑA	UE-28	Zona Euro (19 Países)	ESPAÑA
Valores de las tasas en porcentaje									
1997			38,4			34,0			11,5
1998			39,4			35,3			10,3
1999			38,7			34,9			9,6
2000		37,3	40,8		34,1	36,8		8,6	9,8
2001		37,4	41,7		34,6	39,1		7,7	6,3
2002	40,7	38,9	43,0	38,1	36,1	39,9	6,3	7,2	7,1
2003	42,5	40,6	43,9	39,8	37,5	40,9	6,5	7,5	6,8
2004	43,3	41,6	44,3	40,4	38,3	41,0	6,8	8,0	7,5
2005	45,1	43,7	46,0	42,2	40,5	43,1	6,4	7,4	6,3
2006	46,1	44,9	46,8	43,3	41,7	44,1	6,1	7,1	5,8
2007	47,0	46,2	47,3	44,5	43,3	44,5	5,4	6,2	6,0
2008	47,9	47,1	49,1	45,5	44,4	45,5	5,1	5,8	7,3
2009	48,9	48,4	50,0	45,9	45,1	44,0	6,2	6,8	12,1
2010	49,6	49,4	50,8	46,2	45,8	43,6	6,8	7,4	14,2
2011	50,6	50,7	52,4	47,2	47,0	44,5	6,8	7,3	15,1
2012	52,5	52,8	53,5	48,7	48,6	43,9	7,3	8,0	18,0
2013	54,3	54,6	54,1	50,1	50,0	43,3	7,7	8,5	20,0
2014	55,9	56,4	55,4	51,8	51,7	44,3	7,4	8,4	20,0
2015	57,3	58,0	57,6	53,3	53,3	46,9	7,0	8,1	18,6
2016	59,1	59,8	59,2	55,2	55,3	49,1	6,5	7,5	17,0
2015									
II Trim.	57,1	58,0	57,4	53,1	53,2	46,7	7,0	8,1	18,6
III Trim.	57,6	58,2	57,6	53,7	53,7	47,0	6,7	7,7	18,5
IV Trim.	57,9	58,5	58,8	54,0	53,8	48,0	6,8	8,1	18,3
2016									
I Trim.	58,3	59,1	59,2	54,3	54,4	48,6	6,9	7,9	17,8
II Trim.	59,1	59,8	58,9	55,2	55,3	48,8	6,5	7,6	17,1
III Trim.	59,3	60,0	59,4	55,6	55,6	49,5	6,2	7,2	16,5
IV Trim.	59,6	60,3	59,3	55,8	55,8	49,4	6,3	7,4	16,7
2017									
I Trim.	59,7	60,4	59,3	55,8	55,9	49,7	6,4	7,4	16,2
II Trim.	60,6	61,3	59,7	57,1	57,2	50,5	5,8	6,7	15,5
Variaciones con respecto al trimestre anterior en puntos porcentuales									
2016									
II Trim.	0,8	0,7	-0,3	0,9	0,9	0,2	-0,4	-0,3	-0,7
III Trim.	0,2	0,2	0,5	0,4	0,3	0,7	-0,3	-0,4	-0,6
IV Trim.	0,3	0,3	-0,1	0,2	0,2	-0,1	0,1	0,2	0,2
2017									
I Trim.	0,1	0,1	0,0	0,0	0,1	0,3	0,1	0,0	-0,5
II Trim.	0,9	0,9	0,4	1,3	1,3	0,8	-0,6	-0,7	-0,7
Variaciones con respecto a igual periodo del año anterior en puntos porcentuales									
2002		1,5	1,3		1,5	0,8		-0,5	0,8
2003	1,8	1,7	0,9	1,7	1,4	1,0	0,2	0,3	-0,3
2004	0,8	1,0	0,4	0,6	0,8	0,1	0,3	0,5	0,7
2005	1,8	2,1	1,7	1,8	2,2	2,1	-0,4	-0,6	-1,2
2006	1,0	1,2	0,9	1,1	1,2	1,0	-0,3	-0,3	-0,5
2007	0,9	1,3	0,5	1,2	1,6	0,4	-0,7	-0,9	0,2
2008	0,9	0,9	1,8	1,0	1,1	1,0	-0,3	-0,4	1,4
2009	1,0	1,3	0,9	0,4	0,7	-1,5	1,1	1,0	4,8
2010	0,7	1,0	0,7	0,3	0,7	-0,4	0,6	0,6	2,2
2011	1,0	1,3	1,7	1,0	1,2	0,9	0,0	-0,1	0,8
2012	1,9	2,1	1,1	1,5	1,6	-0,6	0,5	0,7	3,0
2013	1,8	1,8	0,5	1,4	1,4	-0,6	0,4	0,5	2,0
2014	1,6	1,8	1,4	1,7	1,7	1,1	-0,3	-0,1	0,0
2015	1,4	1,6	2,2	1,5	1,6	2,6	-0,4	-0,3	-1,4
2016	1,8	1,8	1,6	2,0	2,0	2,2	-0,5	-0,6	-1,6
2015									
II Trim.	1,4	1,8	2,2	1,5	1,7	2,7	-0,4	-0,2	-1,7
III Trim.	1,5	1,6	2,2	1,5	1,6	2,4	-0,3	-0,2	-1,0
IV Trim.	1,3	1,3	2,3	1,5	1,4	2,7	-0,5	-0,4	-1,4
2016									
I Trim.	1,9	1,8	2,5	2,1	2,0	2,7	-0,5	-0,6	-1,3
II Trim.	2,0	1,8	1,5	2,1	2,1	2,1	-0,5	-0,5	-1,5
III Trim.	1,7	1,8	1,8	1,9	1,9	2,5	-0,5	-0,5	-2,0
IV Trim.	1,7	1,8	0,5	1,8	2,0	1,4	-0,5	-0,7	-1,6
2017									
I Trim.	1,4	1,3	0,1	1,5	1,5	1,1	-0,5	-0,5	-1,6
II Trim.	1,5	1,5	0,8	1,9	1,9	1,7	-0,7	-0,9	-1,6

FUENTE: EUROSTAT

A-INF TRIM\UE.5-TASAS55-64

Gráfico UE-4.- TASAS DE ACTIVIDAD, EMPLEO Y PARO (55-64 AÑOS)

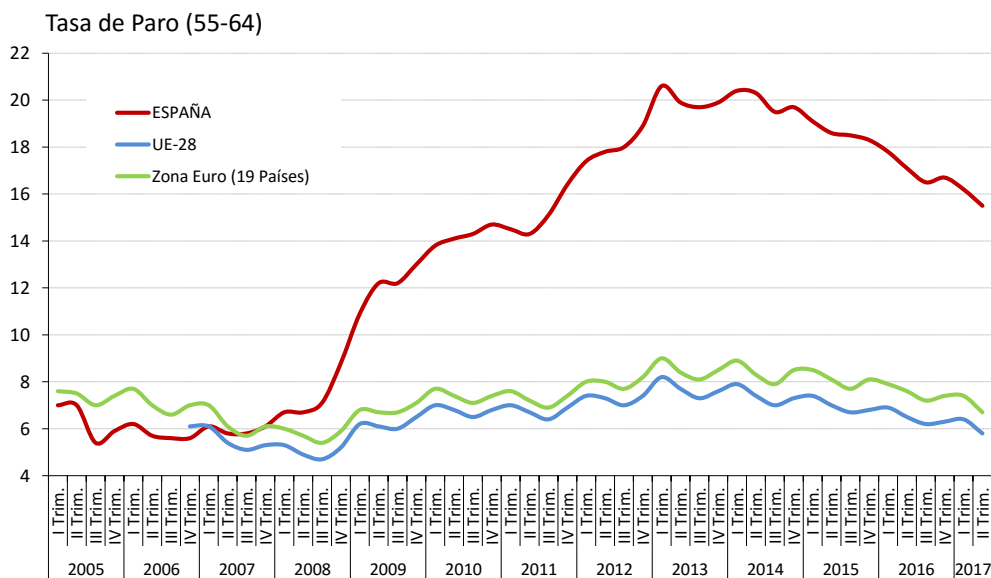
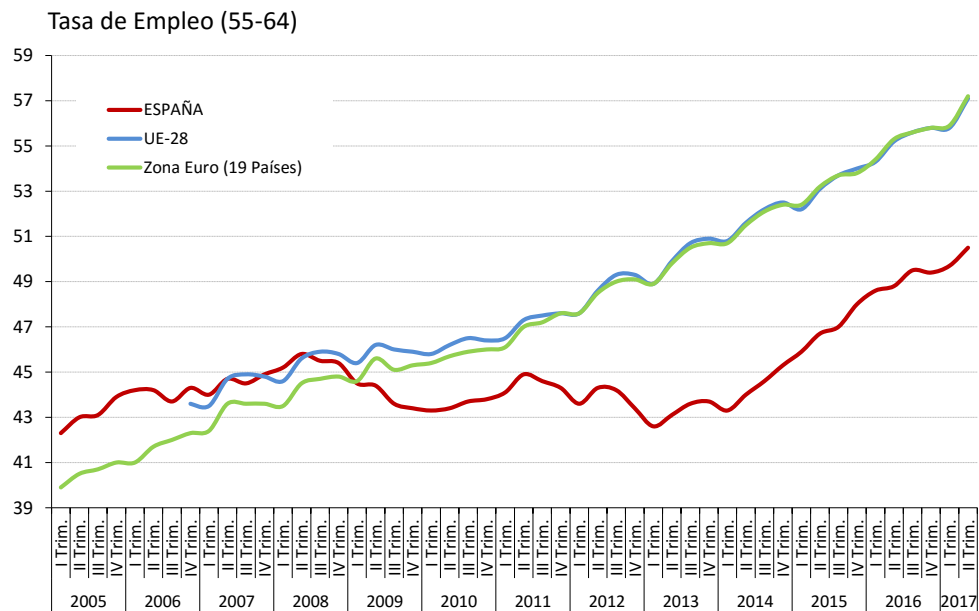
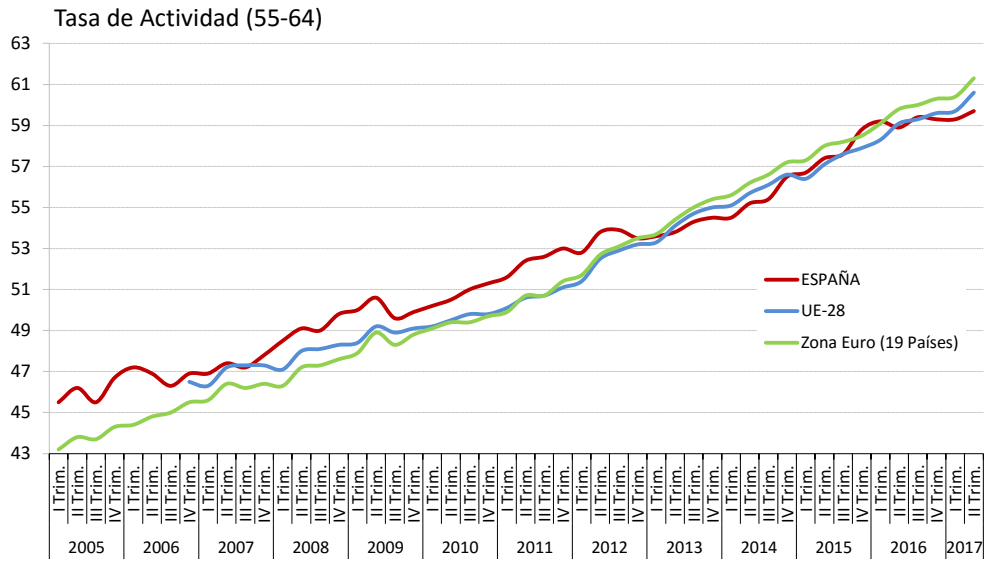

FUENTE: EUROSTAT
A-INF TRIM\UE.5-TASAS55-64

UE-6.- PLD "Más de un año en paro" (15-64 años)

PERIODO	Ambos sexos			Hombres			Mujeres		
	UE-28	Zona Euro (19 Países)	ESPAÑA	UE-28	Zona Euro (19 Países)	ESPAÑA	UE-28	Zona Euro (19 Países)	ESPAÑA
Porcentaje s./ Total paro									
1997			51,8			45,6			57,5
1998			49,9			44,2			54,6
1999			46,2			39,9			50,8
2000		48,7	42,4		47,4	36,3		49,9	46,8
2001		47,6	36,5		46,7	30,4		48,5	41,2
2002	45,3	43,9	33,4	43,6	42,3	28,8	47,2	45,5	36,8
2003	45,8	45,0	33,5	44,5	43,7	28,6	47,1	46,2	37,2
2004	45,0	44,6	32,5	44,1	43,7	27,6	45,9	45,6	36,4
2005	46,2	45,2	24,4	45,8	44,7	20,5	46,6	45,8	27,6
2006	46,0	46,1	21,6	46,2	46,2	18,4	45,8	45,9	24,2
2007	42,9	44,0	20,4	43,1	44,0	17,4	42,7	44,0	22,8
2008	37,1	38,9	17,9	36,9	38,2	14,0	37,4	39,7	22,0
2009	33,3	35,3	23,8	31,9	33,5	21,1	34,9	37,4	27,1
2010	39,9	42,4	36,6	40,5	42,5	36,0	39,2	42,3	37,3
2011	42,9	45,3	41,6	43,6	45,5	40,8	42,2	45,0	42,6
2012	44,5	46,4	44,3	44,7	46,4	43,5	44,1	46,5	45,3
2013	47,3	49,6	49,7	47,6	49,7	48,9	47,0	49,6	50,5
2014	49,6	52,6	52,8	50,1	52,7	52,0	49,1	52,6	53,7
2015	48,5	51,5	51,6	48,9	51,7	50,4	48,0	51,4	52,8
2016	46,9	50,2	48,3	47,1	50,1	46,1	46,6	50,3	50,5
2015									
II Trim.	49,4	52,5	52,5	49,8	52,6	51,6	48,8	52,3	53,4
III Trim.	48,2	51,4	51,0	49,0	51,9	50,0	47,3	51,0	52,1
IV Trim.	48,2	51,1	50,4	48,6	51,3	48,6	47,7	50,9	52,2
2016									
I Trim.	46,4	49,2	48,4	46,4	48,6	45,8	46,4	49,9	51,0
II Trim.	47,8	51,2	48,9	47,9	51,0	46,0	47,6	51,4	51,7
III Trim.	46,7	50,4	48,1	47,3	51,0	46,4	46,0	49,8	49,9
IV Trim.	46,6	50,0	47,8	46,7	50,0	46,2	46,4	49,9	49,4
2017									
I Trim.	44,9	48,5	45,6	44,9	48,3	43,4	44,9	48,8	47,6
II Trim.	46,1	50,2	45,6	46,6	50,4	43,3	45,5	50,0	47,8
Variaciones con respecto al trimestre anterior en puntos porcentuales									
2015									
II Trim.	1,2	1,3	0,2	1,4	1,6	0,5	0,8	1,0	-0,1
III Trim.	-1,2	-1,1	-1,5	-0,8	-0,7	-1,6	-1,5	-1,3	-1,3
IV Trim.	0,0	-0,3	-0,6	-0,4	-0,6	-1,4	0,4	-0,1	0,1
2016									
I Trim.	-1,8	-1,9	-2,0	-2,2	-2,7	-2,8	-1,3	-1,0	-1,2
II Trim.	1,4	2,0	0,5	1,5	2,4	0,2	1,2	1,5	0,7
III Trim.	-1,1	-0,8	-0,8	-0,6	0,0	0,4	-1,6	-1,6	-1,8
IV Trim.	-0,1	-0,4	-0,3	-0,6	-1,0	-0,2	0,4	0,1	-0,5
2017									
I Trim.	-1,7	-1,5	-2,2	-1,8	-1,7	-2,8	-1,5	-1,1	-1,8
II Trim.	1,2	1,7	0,0	1,7	2,1	-0,1	0,6	1,2	0,2
Variaciones con respecto a igual periodo del año anterior en puntos porcentuales									
2002		-3,7	-3,1		-4,4	-1,6		-3,0	-4,4
2003	0,5	1,1	0,1	0,9	1,4	-0,2	-0,1	0,7	0,4
2004	-0,8	-0,4	-1,0	-0,4	0,0	-1,0	-1,2	-0,6	-0,8
2005	1,2	0,6	-8,1	1,7	1,0	-7,1	0,7	0,2	-8,8
2006	-0,2	0,9	-2,8	0,4	1,5	-2,1	-0,8	0,1	-3,4
2007	-3,1	-2,1	-1,2	-3,1	-2,2	-1,0	-3,1	-1,9	-1,4
2008	-5,8	-5,1	-2,5	-6,2	-5,8	-3,4	-5,3	-4,3	-0,8
2009	-3,8	-3,6	5,9	-5,0	-4,7	7,1	-2,5	-2,3	5,1
2010	6,6	7,1	12,8	8,6	9,0	14,9	4,3	4,9	10,2
2011	3,0	2,9	5,0	3,1	3,0	4,8	3,0	2,7	5,3
2012	1,6	1,1	2,7	1,1	0,9	2,7	1,9	1,5	2,7
2013	2,8	3,2	5,4	2,9	3,3	5,4	2,9	3,1	5,2
2014	2,3	3,0	3,1	2,5	3,0	3,1	2,1	3,0	3,2
2015	-1,1	-1,1	-1,2	-1,2	-1,0	-1,6	-1,1	-1,2	-0,9
2016	-1,6	-1,3	-3,3	-1,8	-1,6	-4,3	-1,4	-1,1	-2,3
2015									
II Trim.	-0,7	-0,8	-0,3	-0,8	-0,8	-0,2	-0,7	-0,9	-0,4
III Trim.	-1,7	-1,8	-2,4	-1,9	-2,1	-3,4	-1,5	-1,3	-1,2
IV Trim.	-1,7	-1,6	-2,6	-1,5	-1,2	-3,4	-1,9	-2,0	-1,9
2016									
I Trim.	-1,8	-2,0	-3,9	-2,0	-2,4	-5,3	-1,6	-1,4	-2,5
II Trim.	-1,6	-1,3	-3,6	-1,9	-1,6	-5,6	-1,2	-0,9	-1,7
III Trim.	-1,5	-1,0	-2,9	-1,7	-0,9	-3,6	-1,3	-1,2	-2,2
IV Trim.	-1,6	-1,1	-2,6	-1,9	-1,3	-2,4	-1,3	-1,0	-2,8
2017									
I Trim.	-1,5	-0,7	-2,8	-1,5	-0,3	-2,4	-1,5	-1,1	-3,4
II Trim.	-1,7	-1,0	-3,3	-1,3	-0,6	-2,7	-2,1	-1,4	-3,9

FUENTE: EUROSTAT

A-INF TRIM\UE.6-PLD-sex

UE-7.- PLD "Más de un año en paro"

PERIODO	Jovenes (15-24 años)			Adultos (25-64años)		
	UE-28	Zona Euro (19 Países)	ESPAÑA	UE-28	Zona Euro (19 Países)	ESPAÑA
Porcentaje s./ Total paro						
1997	:	:	42,0	:	:	55,7
1998	:	:	38,5	:	:	54,3
1999	:	:	32,7	:	:	51,2
2000	:	36,2	30,1	:	52,4	46,7
2001	:	34,5	24,5	:	51,4	40,9
2002	33,8	31,0	22,2	49,1	47,6	37,2
2003	33,3	31,7	22,9	49,7	48,6	36,9
2004	31,2	29,5	23,7	49,2	48,7	35,3
2005	30,9	29,0	13,4	51,0	49,8	28,1
2006	30,0	29,0	11,8	51,1	50,8	24,8
2007	26,4	26,6	10,1	48,2	48,8	23,6
2008	23,0	23,8	10,4	41,8	43,2	20,2
2009	23,3	25,1	18,2	36,5	38,1	25,2
2010	28,6	31,3	29,2	43,3	45,2	38,3
2011	30,1	32,3	32,4	46,8	48,5	43,6
2012	32,5	34,5	35,7	47,9	49,3	46,0
2013	34,0	36,5	39,4	50,9	52,6	51,6
2014	35,6	39,1	40,5	53,3	55,7	55,1
2015	32,4	35,7	35,0	52,6	55,0	54,5
2016	29,5	33,0	28,9	51,2	54,0	51,7
2015						
II Trim.	33,4	36,9	34,4	53,3	55,8	55,7
III Trim.	30,8	34,4	33,3	52,9	55,4	54,4
IV Trim.	31,7	34,6	32,7	52,3	54,7	53,4
2016						
I Trim.	30,2	33,5	28,5	50,3	52,6	51,6
II Trim.	30,0	33,6	29,7	52,2	55,0	52,3
III Trim.	28,1	31,7	28,6	51,6	54,7	51,6
IV Trim.	29,7	33,0	28,8	50,8	53,7	51,0
2017						
I Trim.	29,0	32,9	28,2	48,7	51,7	48,4
II Trim.	28,6	33,0	26,6	50,5	54,0	49,0
Variaciones con respecto al trimestre anterior en puntos porcentuales						
2016						
II Trim.	-0,2	0,1	1,2	1,9	2,4	0,7
III Trim.	-1,9	-1,9	-1,1	-0,6	-0,3	-0,7
IV Trim.	1,6	1,3	0,2	-0,8	-1,0	-0,6
2017						
I Trim.	-0,7	-0,1	-0,6	-2,1	-2,0	-2,6
II Trim.	-0,4	0,1	-1,6	1,8	2,3	0,6
Variaciones con respecto a igual periodo del año anterior en puntos porcentuales						
2002		-3,5	-2,3		-3,8	-3,7
2003	-0,5	0,7	0,7	0,6	1,0	-0,3
2004	-2,1	-2,2	0,8	-0,5	0,1	-1,6
2005	-0,3	-0,5	-10,3	1,8	1,1	-7,2
2006	-0,9	0,0	-1,6	0,1	1,0	-3,3
2007	-3,6	-2,4	-1,7	-2,9	-2,0	-1,2
2008	-3,4	-2,8	0,3	-6,4	-5,6	-3,4
2009	0,3	1,3	7,8	-5,3	-5,1	5,0
2010	5,3	6,2	11,0	6,8	7,1	13,1
2011	1,5	1,0	3,2	3,5	3,3	5,3
2012	2,4	2,2	3,3	1,1	0,8	2,4
2013	1,5	2,0	3,7	3,0	3,3	5,6
2014	1,6	2,6	1,1	2,4	3,1	3,5
2015	-3,2	-3,4	-5,5	-0,7	-0,7	-0,6
2016	-2,9	-2,7	-6,1	-1,4	-1,0	-2,8
2015						
II Trim.	-3,2	-3,7	-7,1	-0,3	-0,3	1,0
III Trim.	-4,1	-4,6	-6,5	-1,1	-1,1	-1,5
IV Trim.	-3,8	-3,9	-7,0	-1,3	-1,1	-2,0
2016						
I Trim.	-3,4	-3,3	-10,7	-1,6	-1,6	-2,9
II Trim.	-3,4	-3,3	-4,7	-1,1	-0,8	-3,4
III Trim.	-2,7	-2,7	-4,7	-1,3	-0,7	-2,8
IV Trim.	-2,0	-1,6	-3,9	-1,5	-1,0	-2,4
2017						
I Trim.	-1,2	-0,6	-0,3	-1,6	-0,9	-3,2
II Trim.	-1,4	-0,6	-3,1	-1,7	-1,0	-3,3

FUENTE: EUROSTAT; INE. EPA

A-INF TRIM\UE.7-PLD-jov-adul

UE.8.-COSTE LABORAL UNITARIO ⁽¹⁾

PERIODO	Variación anual en %			
	UE-28	Zona Euro (19 Países)	ESPAÑA	
2006	1,5	0,9	3,3	
2007	2,2	1,5	4,1	
2008	1,1	3,8	5,7	
2009	1,7	4,4	1,6	
2010	0,9	-0,7	-1,6	
2011	0,4	0,6	-1,0	
2012	2,9	2,0	-2,6	
2013	0,3	1,2	-0,6	
2014	1,2	0,7	-0,3	
2015	1,9	0,3	0,2	
2016	-1,2	0,8	-0,4	
2010				
	I T	1,4	-0,4	-1,3
	II T	0,6	-0,8	-1,3
	III T	0,7	-0,9	-2,4
	IV T	0,9	-0,6	-1,4
2011				
	I T	0,7	-0,6	-1,6
	II T	0,1	0,6	-1,1
	III T	-0,4	0,7	-1,1
	IV T	0,9	1,7	-0,1
2012				
	I T	1,5	1,7	-1,3
	II T	3,0	2,2	-1,9
	III T	4,3	2,3	-1,9
	IV T	2,9	1,6	-5,0
2013				
	I T	1,8	2,3	-1,3
	II T	0,5	0,8	-2,0
	III T	-0,8	0,7	-0,9
	IV T	-0,2	0,8	1,8
2014				
	I T	0,9	0,3	-2,1
	II T	0,8	0,9	0,0
	III T	1,5	0,8	0,3
	IV T	1,3	0,7	0,6
2015				
	I T	1,6	0,2	1,5
	II T	2,5	0,3	1,4
	III T	2,3	0,3	0,9
	IV T	1,5	0,1	1,8
2016				
	I T	0,1	1,0	-1,0
	II T	-1,1	0,1	-0,9
	III T	-2,0	0,9	-0,6
	IV T	-2,1	1,1	-0,4
2017				
	I T	-1,1	0,5	0,0
	II T	-0,1	1,4	-0,5

⁽¹⁾ El CLU se refiere al Coste Laboral por unidad producida, expresando la relación existente entre la productividad por trabajador y la remuneración por asalariado. Son datos estandarizados por Eurostat, no ajustados, a partir de la información suministrada por los Institutos Nacionales de Estadística.

FUENTE: EUROSTAT. Cuentas Nacionales.
A-INF TRIM\UE.8-COSTE LABORAL UNITARIO

Gráfico UE-5.- COSTE LABORAL UNITARIO ⁽¹⁾

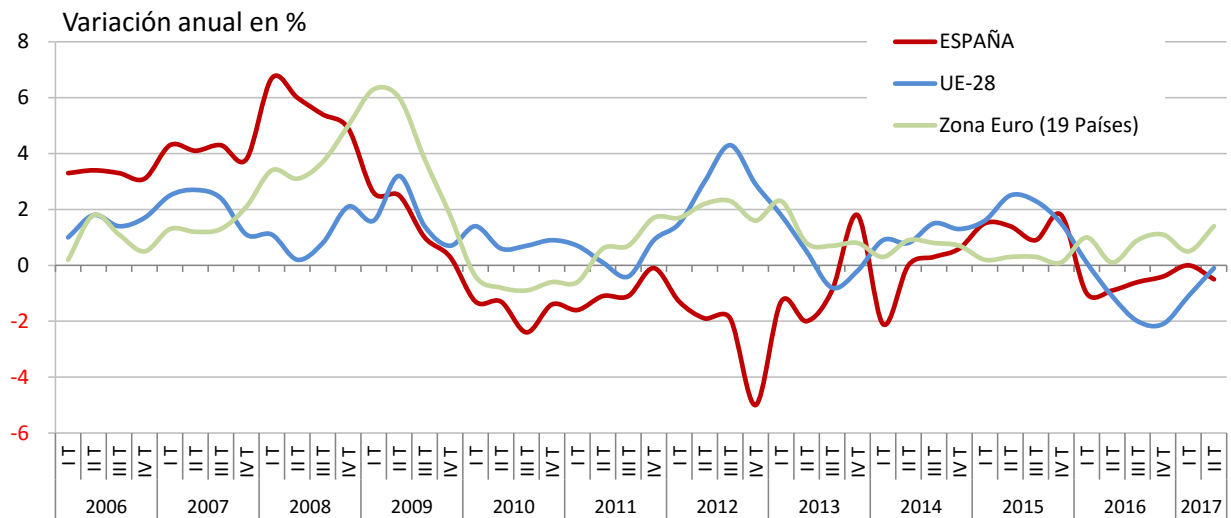

(1) El CLU se refiere al Coste Laboral por unidad producida, expresando la relación existente entre la productividad por trabajador y la remuneración por asalariado. Son datos estandarizados por Eurostat, no ajustados, a partir de la información suministrada por los Institutos Nacionales de Estadística.

FUENTE: EUROSTAT. Cuentas Nacionales.

A-INF TRIM\UE.8-COSTE LABORAL UNITARIO

UE.9.-COSTE LABORAL ⁽¹⁾

PERIODO	Variación anual en %			Variación trimestral %		
	UE-28	Zona Euro (19 Países)	ESPAÑA	UE-28	Zona Euro (19 Países)	ESPAÑA
2006						1,0
2007			4,9			1,3
2008			4,7	0,2	0,8	1,1
2009	2,5	2,7	4,1	0,6	0,5	0,9
2010	1,7	1,5	0,7	0,4	0,4	0,0
2011	2,0	2,0	1,6	0,5	0,5	0,6
2012	1,8	2,0	-0,4	0,4	0,5	-1,1
2013	1,4	1,4	0,5	0,3	0,4	1,0
2014	1,4	1,3	0,7	0,4	0,3	0,1
2015	2,3	1,9	1,2	0,6	0,5	0,5
2016	1,7	1,4	0,7	0,5	0,4	0,1
2011						
I T	1,7	1,8	0,8	0,4	0,6	0,7
II T	1,9	2,0	1,1	0,5	0,5	0,6
III T	2,5	2,1	2,2	0,4	0,4	0,4
IV T	1,9	2,0	2,2	0,6	0,5	0,5
2012						
I T	1,8	1,9	1,7	0,4	0,5	0,2
II T	1,8	2,0	0,6	0,5	0,6	-0,5
III T	1,9	2,2	0,4	0,5	0,6	0,2
IV T	1,6	1,9	-4,4	0,3	0,2	-4,3
2013						
I T	1,5	1,5	-1,3	0,3	0,2	3,4
II T	1,5	1,5	-0,7	0,4	0,5	0,1
III T	1,2	1,1	-0,2	0,2	0,2	0,7
IV T	1,3	1,4	4,1	0,4	0,5	-0,1
2014						
I T	1,4	1,4	0,5	0,4	0,1	-0,2
II T	1,3	1,1	1,3	0,3	0,3	0,8
III T	1,4	1,5	0,7	0,4	0,5	0,1
IV T	1,4	1,2	0,4	0,4	0,3	-0,4
2015						
I T	2,3	1,8	1,7	1,2	0,7	1,1
II T	2,3	2,0	0,7	0,3	0,5	-0,1
III T	2,3	1,8	0,6	0,4	0,3	0,0
IV T	2,4	1,8	1,8	0,4	0,4	0,8
2016						
I T	1,6	1,5	0,8	0,4	0,4	0,1
II T	1,7	1,3	0,8	0,4	0,2	-0,2
III T	1,8	1,4	0,8	0,5	0,5	0,0
IV T	1,8	1,5	0,2	0,5	0,5	0,3
2017						
I T	1,9	1,6	-0,1	0,5	0,4	-0,2
II T	2,0	1,8	0,5	0,5	0,4	0,3

⁽¹⁾ El Índice de Coste Laboral recoge el coste horario medio por trabajador, incluyendo los costes derivados del salario y las cargas fiscales sobre el trabajo y excluyendo las subvenciones percibidas por el empresario. No incluye los costes derivados de la formación ni los pagos en especie. Son datos estandarizados por Eurostat a partir de la información suministrada por los Institutos Nacionales de Estadística.

FUENTE: EUROSTAT. LCI (Índice de Coste Laboral)

ESTADIST\COYUNTURA\UE.9-COSTETOTAL

Gráfico UE-6.- COSTE LABORAL

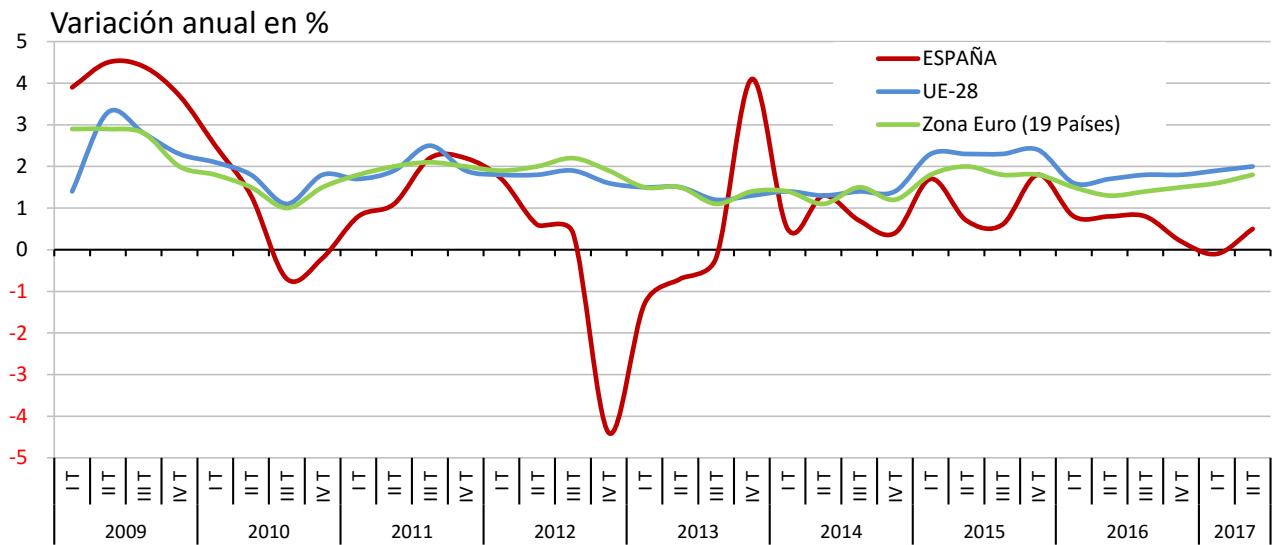

FUENTE: EUROSTAT. LCI (Índice de Coste Laboral)

A-INF TRIM\UE.9-COSTETOTAL

Cuadro 1.1.- DATOS BÁSICOS DE LA ECONOMÍA

(Medias anuales de cada año)

	2001	2002	2003	2004	2005	2006	2007	2008	2009	2010	2011	2012	2013	2014	2015	2016	2017 ⁽¹⁾
PIB	4,0	2,9	3,2	3,2	3,7	4,2	3,8	1,1	-3,6	0,0	-1,0	-2,9	-1,7	1,4	3,4	3,3	3,1
Empleo*	3,5	2,5	2,9	2,8	3,6	3,7	3,2	0,2	-6,1	-2,6	-2,8	-4,8	-3,4	1,0	3,2	3,0	2,8
Productividad por ocupado	0,5	0,4	0,3	0,4	0,1	0,5	0,6	0,9	2,5	2,6	1,8	2,0	1,8	0,3	0,2	0,4	0,3
Remuneración por asalariado⁽²⁾	4,3	3,3	3,6	3,0	3,7	4,0	4,8	6,4	4,2	1,0	0,9	-0,6	1,4	0,0	0,4	0,0	-0,1
Coste Laboral Unitario nominal⁽²⁾	3,2	2,9	3,0	2,4	3,3	3,2	4,2	5,7	1,6	-1,6	-0,9	-2,6	-0,4	-0,3	0,2	-0,4	-0,4
Deflactor PIB⁽³⁾	4,2	4,3	4,2	4,0	4,3	4,2	3,3	2,4	0,3	0,2	0,0	0,1	0,4	-0,3	0,5	0,3	0,3
IPC⁽⁴⁾	2,7	3,5	3,0	3,0	3,4	3,5	2,8	4,1	-0,3	1,8	3,2	2,4	1,4	-0,2	-0,5	-0,2	1,8

(1).- Segundo trimestre

(2).- De 2001 a 2009 CNE Base 2008.

(3).- De 2001 a 2008 CNE Base 2008.

(4).-Septiembre 2017

(*) Puestos de trabajo equivalentes a tiempo completo.

FUENTE: INE. Contabilidad Nacional trimestral Base 2010; Nivel Calidad y Condiciones de Vida.

A-INF TRIM\1.1.PIB-EMPLEO

Gráfico EC-1.- DATOS BÁSICOS DE LA ECONOMÍA

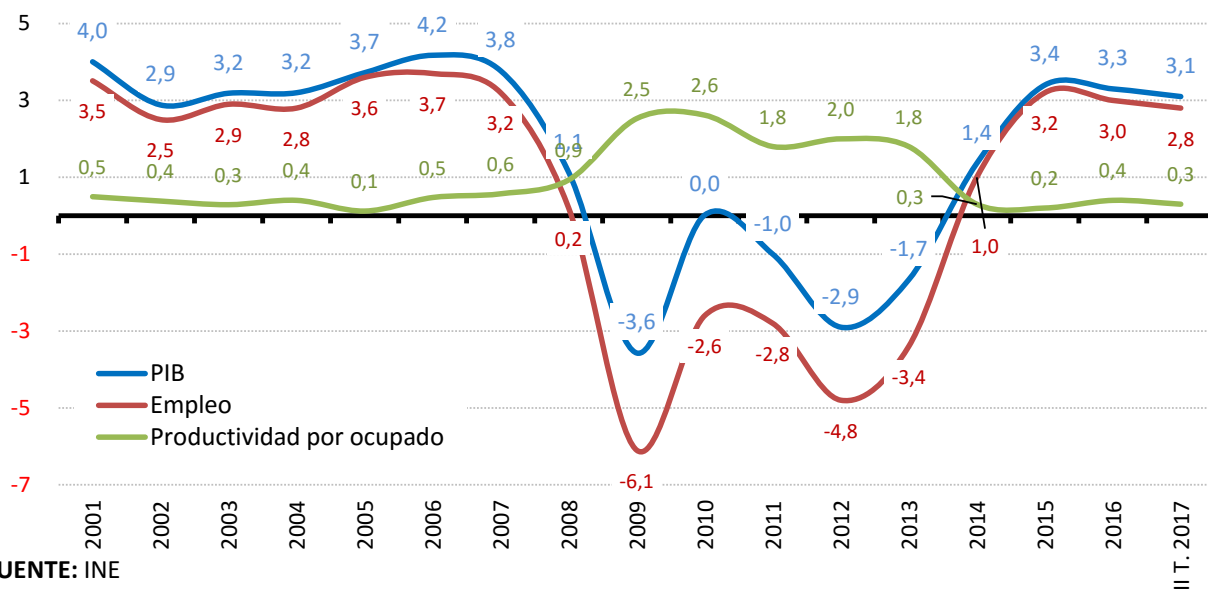

FUENTE: INE
A-INF TRIM\1.1.PIB-EMPLEO

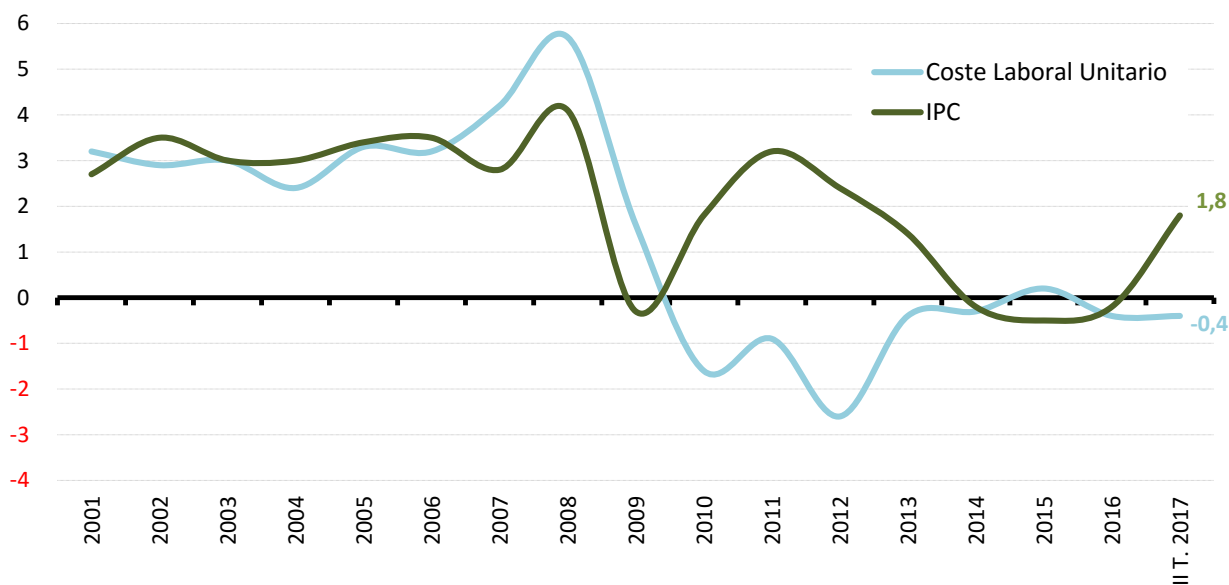

* CLU base 2008 de 2001 a 2009, y base 2010 de 2010 a 2014)

IPC Avance agosto 2017

FUENTE: INE

1.2.- PRINCIPALES MAGNITUDES DEL MERCADO DE TRABAJO SEGÚN DIFERENTES FUENTES ESTADÍSTICAS

		Valores Absolutos		Variaciones sobre período anterior		Variaciones sobre igual período del año anterior					
		Miles ⁽¹⁾		Miles	% ⁽²⁾	Miles	% ⁽²⁾	Miles	% ⁽²⁾	Miles	% ⁽²⁾
ENCUESTA DE POBLACIÓN ACTIVA		Trim. II 2017	AÑO 2016	s/ Trim. I 2017		s/ Trim. II 2016		Trim. II 2016/2015		2016/2015	
	Activos	22.727,6	22.822,7	34,3	0,2	-148,1	-0,6	-139,8	-0,6	-99,3	-0,4
	Ocupados	18.813,3	18.341,6	375,0	2,0	512,3	2,8	434,5	2,4	475,5	2,7
	Parados	3.914,3	4.481,2	-340,7	-8,0	-660,4	-14,4	-574,3	-11,2	-574,8	-11,4
	Asalariados	15.690,3	15.228,2	349,5	2,3	502,5	3,3	425,5	2,9	454,8	3,1
	Indefinidos	11.484,1	11.260,3	93,6	0,8	202,8	1,8	223,3	2,0	200,9	1,8
	Temporales	4.206,1	3.968,0	255,8	6,5	299,7	7,7	202,2	5,5	253,8	6,8
	Tiempo Completo	13.086,8	12.715,2	346,0	2,7	427,4	3,4	409,9	3,3	443,4	3,6
	Tiempo Parcial	2.603,4	2.513,0	3,5	0,1	75,0	3,0	15,6	0,6	11,3	0,5
	No Asalariados	3.115,2	3.107,1	23,8	0,8	9,2	0,3	6,8	0,2	19,6	0,6
	Tasa de actividad ⁽³⁾	75,06	75,36		0,10		-0,46		-0,22		-0,09
	Tasa de ocupación ⁽³⁾	62,04	60,48		1,22		1,72		1,62		1,76
	Tasa de paro	17,22	19,63		-1,53		-21,00		-2,78		-2,42
	Tasa de Temporalidad	26,81	26,06		1,06		1,09		0,63		0,92
Tasa de Parcialidad	16,59	16,50		-0,36		-0,06		-0,37		-0,43	
ENCUESTA DE COYUNTURA LABORAL		Trim. IV 2012	AÑO 2012	s/ Trim. III 2012		s/ Trim. IV 2011		Trim. IV 2011/2010		2012/2011	
	Efectivos laborales	10.916,2	11.213,9	-313,1	-2,8	-585,7	-5,1	-319,2	-2,7	-449,0	-3,9
AFILIADOS A LA SEGURIDAD SOCIAL		Ago. 2017	AÑO 2016	s/Julio 2017		s/Agosto 2016		Agosto 2016/2015		2016/2015	
	Afiliados (último día)	18.309,8	17.518,4	-236,7	-1,3	587,7	3,4	469,1	2,8	501,1	2,9
		Julio 2017	AÑO 2016			s/ julio 2016		Julio 2016/2015		2016/2015	
	Altas de afiliados ⁽⁴⁾	15.914,9	25.851,0			11.227,9	76,8	1.044,1	7,7	1.741,1	7,2
	Iniciales	465,3	678,9			263,0	63,2	34,2	8,9	49,8	7,9
EMPRESAS INSCRITAS EN LA SEGURIDAD SOCIAL		Ago. 2017	AÑO 2016	s/Julio 2017		s/Agosto 2016		Agosto 2016/2015		2016/2015	
	Empresas (en miles)	1.298,8	1.312,3	-11,6	-0,9	16,1	1,3	23,5	1,9	25,8	2,0
	Trabajadores	12.989,5	12.832,0	-190,7	-1,4	554,3	4,5	433,4	3,6	526,1	4,3
MOVIMIENTO LABORAL REGISTRADO		Septbr. 2017	AÑO 2016	s/Agosto 2017		s/Septbr. 2016		Septbr. 2016/2015		2016/2015	
	Contratos ⁽⁴⁾	15.998,8	19.979,0			1.329,9	9,1	1.053,0	7,7	1.402,7	7,6
	Indefinidos	1.424,9	1.713,3			155,6	12,3	152,5	13,7	204,1	13,5
	Temporales	14.573,9	18.265,7			1.174,3	8,8	900,5	7,2	1.198,6	7,0
	Tasa de contratación indefinida	8,9	8,6				0,3		0,5		0,5
	Paro registrado	3.410,2	3.868,9	27,9	0,8	-310,1	-8,3	-373,7	-9,1	-363,2	-8,6

(1).- Las tasas se expresan en porcentaje.

(2).- Las variaciones de las tasas están expresadas en puntos porcentuales.

(3).- En relación a la población 16-64 años.

(4).- Acumulado del período transcurrido del año

FUENTE: INE, EPA; MEYSS, ECL, Estadística de Afiliación de Trabajadores a la S.S. y Estadística de Empresas Inscritas en la S.S.; Servicio Público de Empleo Estatal, Estadística de Contratos Registrados y Estadística de Empleo.

A-INF TRIM\1.2.DIFFUEN

Gráfico 1. Evolución principales variables del mercado de trabajo

Valores absolutos en miles

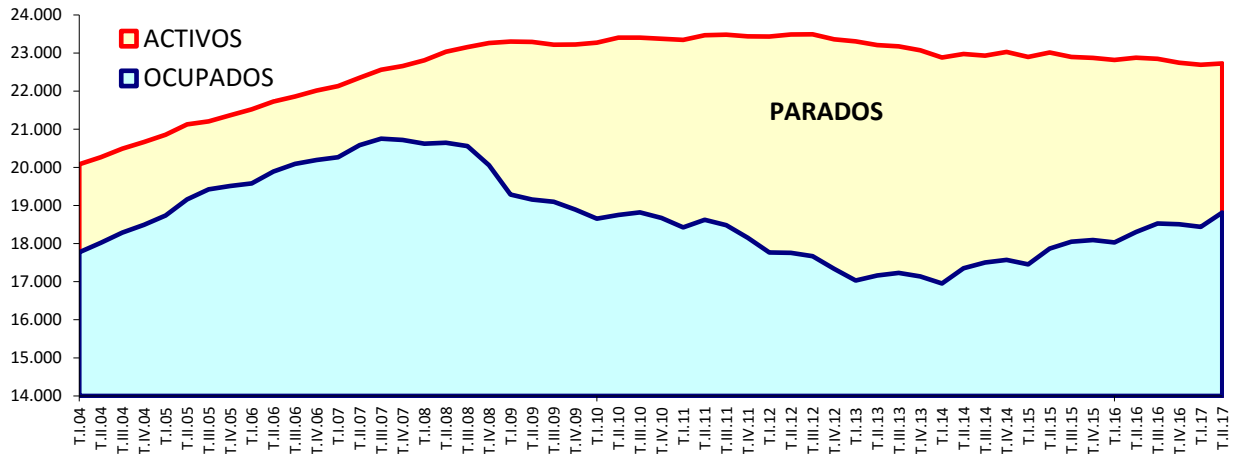

Tasas de Variación anual en %

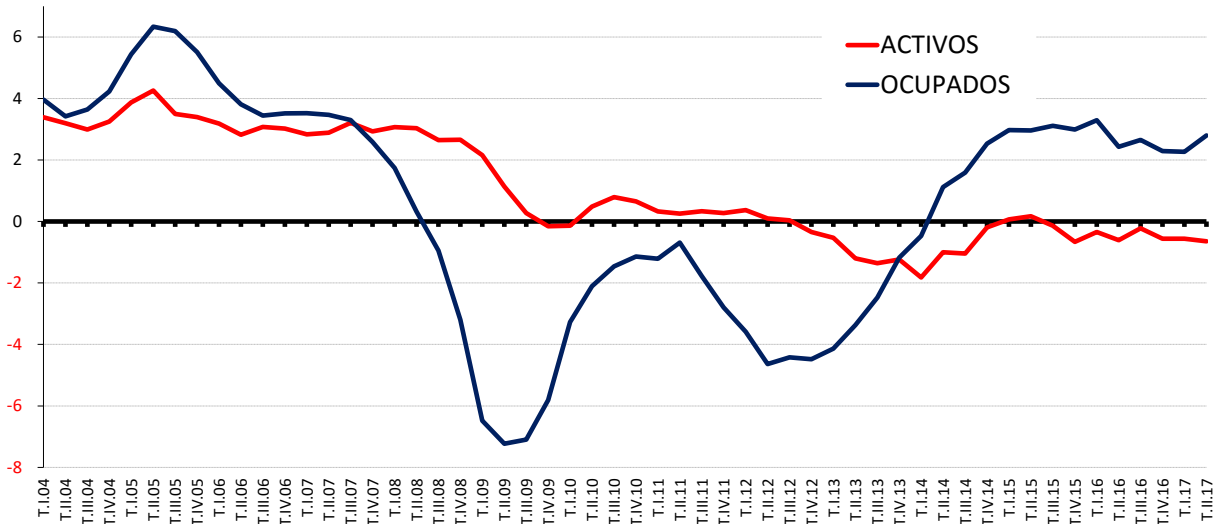

Tasas de Variación anual en %

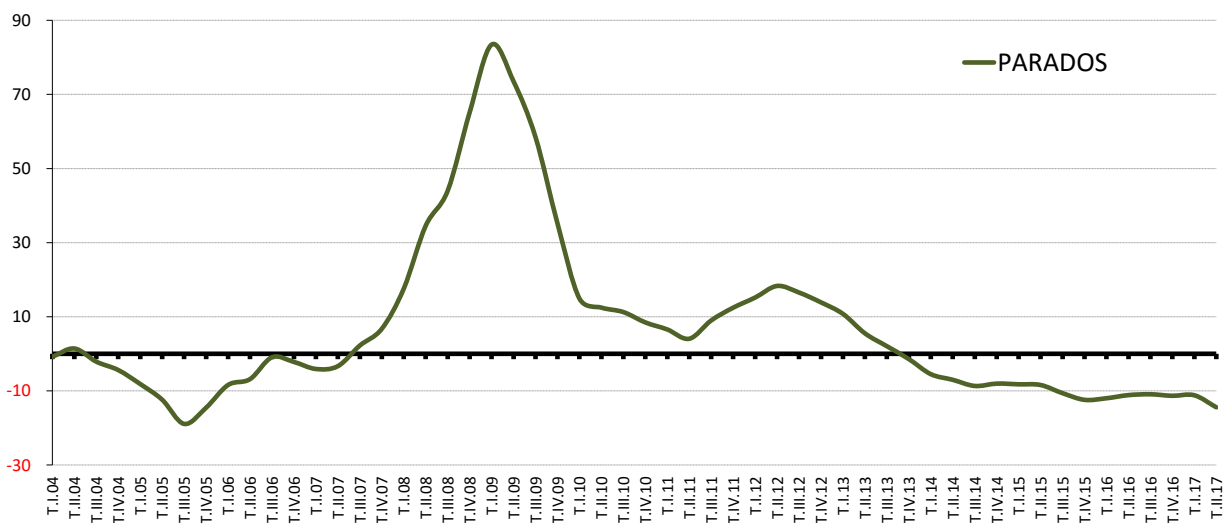

FUENTE: INE. EPA
A-INF TRIM\GRAFICO 1

Gráfico 2.- Afiliados a la Seguridad Social

(Último día del mes)

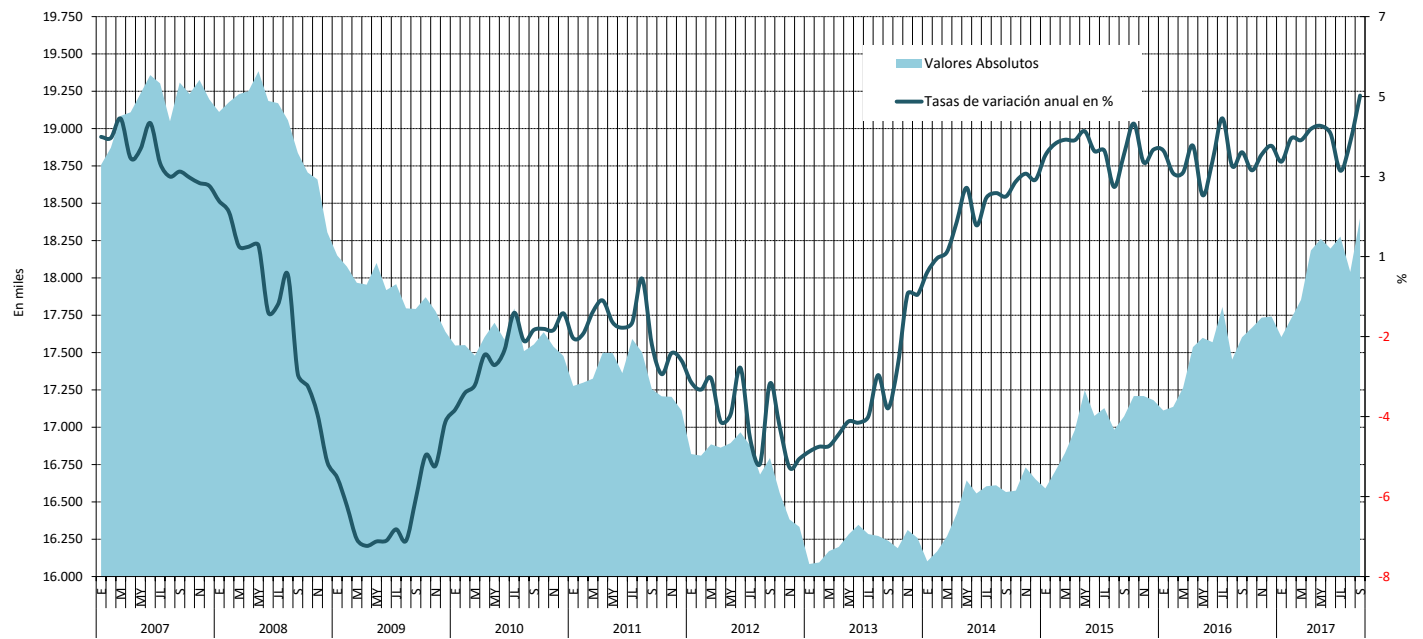

FUENTE: MEYSS. Estadística de Afiliación de Trabajadores a la Seguridad Social

A-INF TRIM\3.8.AFDELAB.XLS

Gráfico 3.- Evolución de las nuevas contrataciones registradas.

Cifras Absolutas

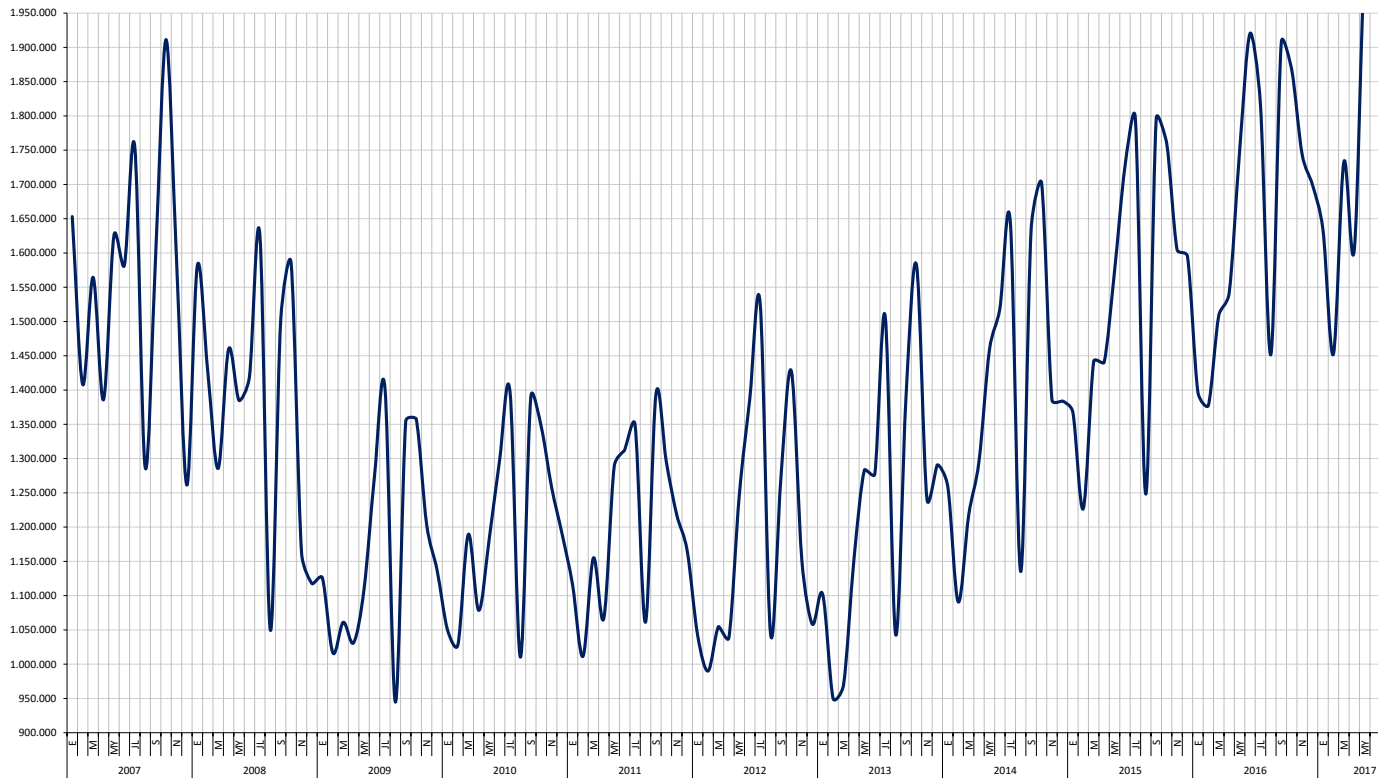

FUENTE: Servicio Público de Empleo Estatal. Estadística de Contratos Registrados.
A-INF TRIM\3.13.CREGDURC

Gráfico 4. Evolución del Paro Registrado

Cifras absolutas

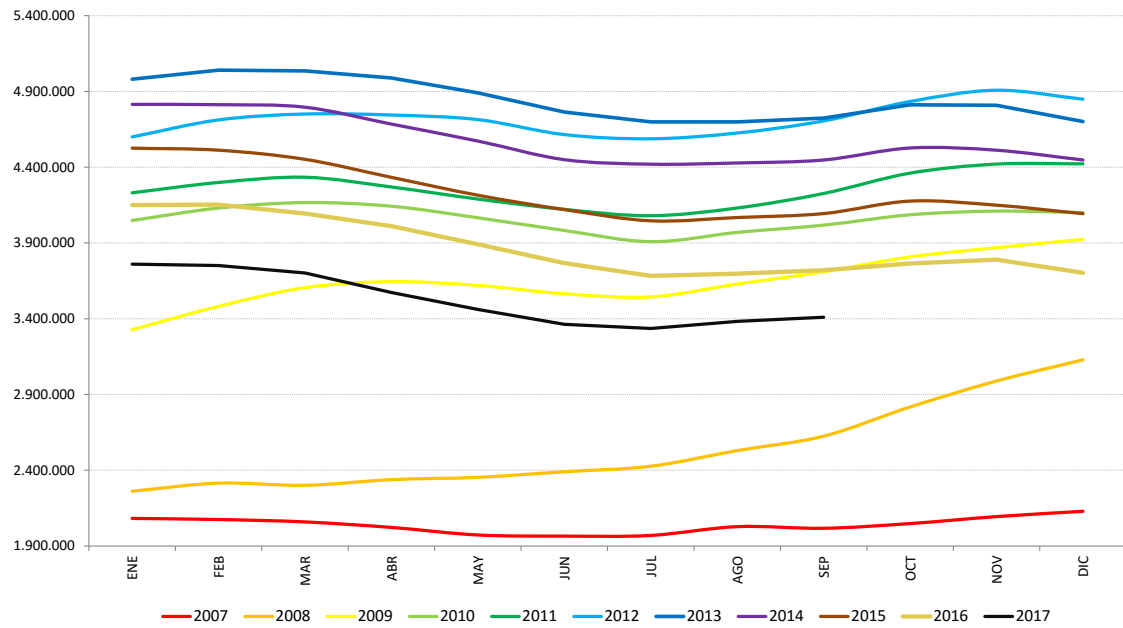

FUENTE: Servicio Público de Empleo Estatal. Estadística de Empleo A-INF TRIM\4.4.PRGSEXED

Gráfico 4.bis. Evolución del Paro Registrado

Cifras absolutas

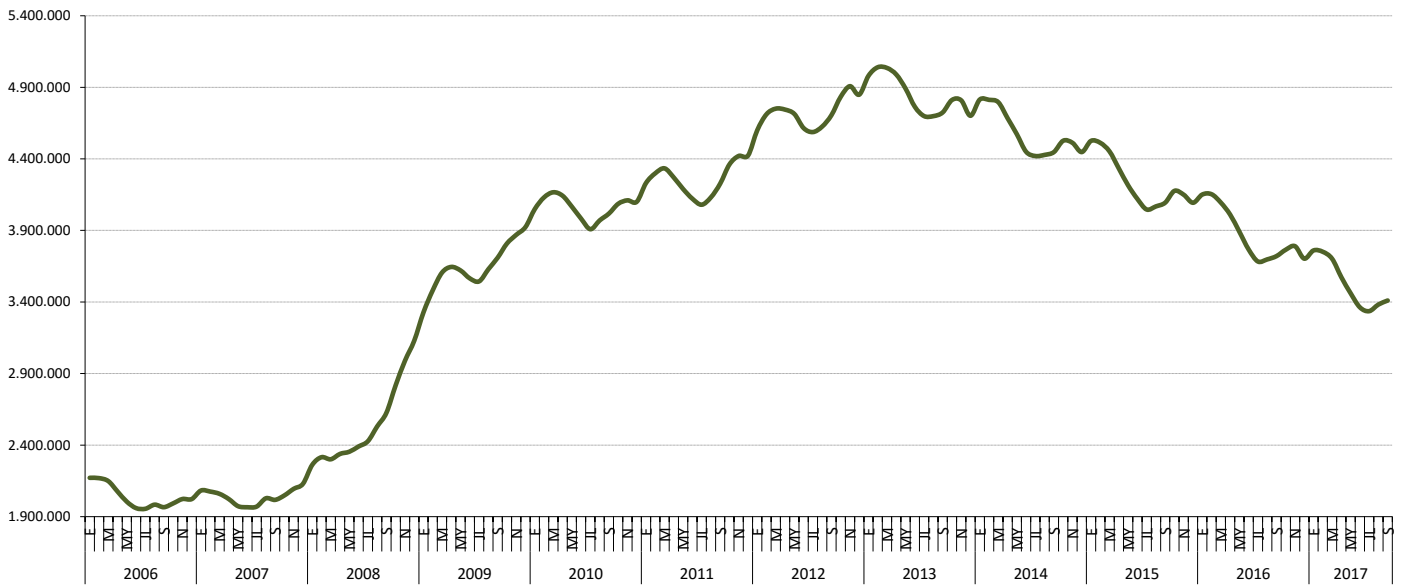

FUENTE: Servicio Público de Empleo Estatal. Estadística de Empleo A-INF TRIM\4.4.PRGSEXED

2. LA POBLACIÓN ACTIVA

Gráfico 5. Tasas de Actividad según sexos

En porcentaje de la población de 16 a 64 años

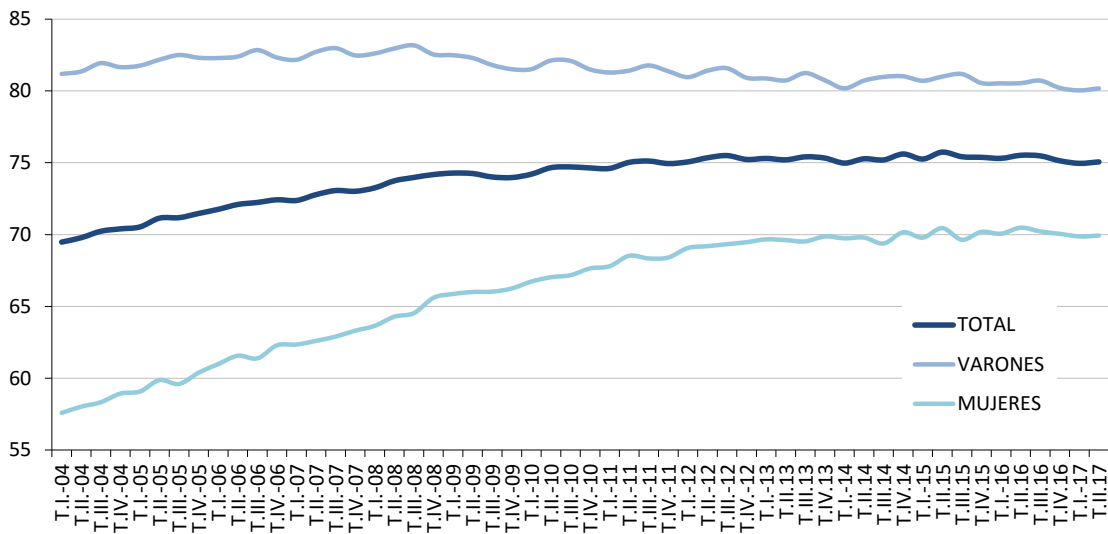

FUENTE: INE, EPA
A-INF TRIM\2.2.TASAS.XLSX

Gráfico 6.- Tasas de Actividad de jóvenes y adultos

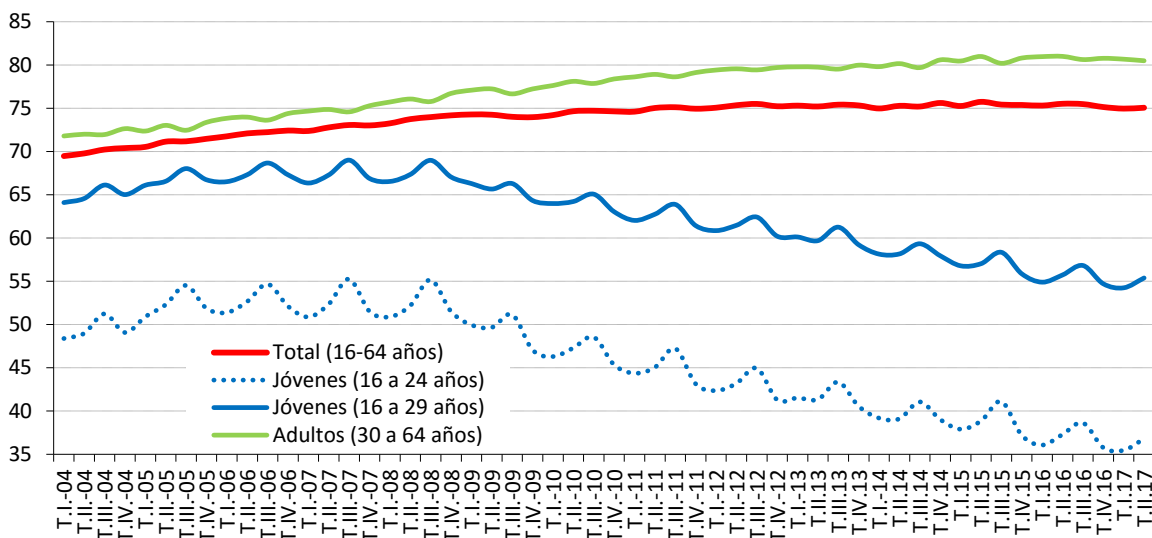

Fuente: INE.EPA

A-INF TRIM\2.3.BIS.tasactjovadul

2.4.- ACTIVOS SEGÚN NIVEL DE ESTUDIOS Y SEXO CNED - 2014

	VALORES ABSOLUTOS (en miles)			DISTRIBUCIONES PORCENTUALES			VARIACIONES		VARIACIONES ANUALES						TASAS DE ACTIVIDAD		
	T.II.15	T.II.16	T.II.17	T.II.15	T.II.16	T.II.17	T.II.17 - T.II.17		Miles			%			T.II.15	T.II.16	T.II.17
							Miles	%	T.II.15	T.II.16	T.II.17	T.II.15	T.II.16	T.II.17			
AMBOS SEXOS	23.015,5	22.875,7	22.727,6	100,0	100,0	100,00	34,3	0,2	15,5	-139,8	-148,10	0,2	-0,6	-0,65	59,45	59,41	58,84
Analfabetos	92,3	74,3	70,4	0,4	0,3	0,31	-7,9	-10,1	-4,2	-18,0	-3,90	0,7	-19,5	-5,25	11,84	11,10	10,68
Estudios primarios incompletos	349,1	318,6	276,2	1,4	1,4	1,22	-9,0	-3,2	-46,9	-30,5	-42,40	-1,6	-8,7	-13,31	12,52	12,95	11,99
Educación primaria	1.575,4	1.495,2	1.372,6	7,0	6,5	6,04	-18,7	-1,3	-215,3	-80,2	-122,60	-10,0	-5,1	-8,20	27,91	26,75	25,66
Primera etapa de educación secundaria y similar	6.971,3	6.827,1	6.794,8	30,2	29,8	29,90	14,2	0,2	71,5	-144,2	-32,30	0,8	-2,1	-0,47	62,78	61,97	60,36
Segunda etapa de educación secundaria, con orientación general	3.219,4	3.191,8	3.209,4	14,0	14,0	14,12	16,3	0,5	58,7	-27,6	17,60	-0,5	-0,9	0,55	62,84	61,45	61,04
Segunda etapa de educación secundaria con orientación profesional (incluye educación postsecundaria no superior)	2.210,1	2.261,2	2.203,1	9,6	9,9	9,69	-6,0	-0,3	63,5	51,1	-58,10	2,8	2,3	-2,57	79,55	79,27	76,27
Educación superior	8.598,0	8.707,5	8.801,0	37,4	38,1	38,72	45,4	0,5	88,2	109,5	93,50	1,4	1,3	1,07	81,37	81,21	80,65
VARONES	12.349,9	12.220,7	12.158,3	100,0	100,0	100,00	19,2	0,2	40,3	-129,2	-62,40	-0,2	-1,0	-0,51	65,66	65,21	64,70
Analfabetos	49,5	36,5	39,9	0,4	0,3	0,33	-4,9	-10,9	-3,0	-13,0	3,40	5,5	-26,3	9,32	19,86	16,57	18,86
Estudios primarios incompletos	212,0	202,2	174,3	1,6	1,7	1,43	1,4	0,8	-19,4	-9,8	-27,90	-4,0	-4,6	-13,80	18,35	19,60	17,92
Educación primaria	942,2	901,0	829,7	7,7	7,4	6,82	-19,3	-2,3	-128,2	-41,2	-71,30	-8,6	-4,4	-7,91	36,27	35,36	33,93
Primera etapa de educación secundaria y similar	4.158,8	4.107,0	4.054,0	33,5	33,6	33,34	-5,4	-0,1	60,4	-51,8	-53,00	0,9	-1,2	-1,29	70,77	69,98	68,58
Segunda etapa de educación secundaria, con orientación general	1.748,1	1.722,6	1.691,5	14,1	14,1	13,91	-5,2	-0,3	67,1	-25,5	-31,10	0,7	-1,5	-1,81	67,98	65,76	64,86
Segunda etapa de educación secundaria con orientación profesional (incluye educación postsecundaria no superior)	1.131,1	1.144,5	1.172,3	9,3	9,4	9,64	12,3	1,1	63,1	13,4	27,80	2,6	1,2	2,43	84,35	82,77	81,70
Educación superior	4.108,1	4.106,9	4.196,5	33,2	33,6	34,52	40,2	1,0	0,2	-1,2	89,60	-0,1	0,0	2,18	81,42	81,00	80,58
MUJERES	10.665,7	10.654,9	10.569,4	100,0	100,0	100,00	15,2	0,1	-24,8	-10,8	-85,50	0,6	-0,1	-0,80	53,55	53,91	53,28
Analfabetos	42,8	37,8	30,5	0,4	0,4	0,29	-3,0	-9,0	-1,2	-5,0	-7,30	-4,5	-11,7	-19,31	7,99	8,42	6,82
Estudios primarios incompletos	137,1	116,4	101,9	1,2	1,1	0,96	-10,4	-9,3	-27,6	-20,7	-14,50	2,4	-15,1	-12,46	8,31	8,15	7,66
Educación primaria	633,2	594,2	542,9	6,1	5,6	5,14	0,7	0,1	-87,0	-39,0	-51,30	-12,1	-6,2	-8,63	20,86	19,54	18,69
Primera etapa de educación secundaria y similar	2.812,5	2.720,1	2.740,8	26,4	25,5	25,93	19,6	0,7	11,1	-92,4	20,70	0,8	-3,3	0,76	53,77	52,83	51,27
Segunda etapa de educación secundaria, con orientación general	1.471,3	1.469,2	1.517,9	13,9	13,8	14,36	21,5	1,4	-8,5	-2,1	48,70	-2,0	-0,1	3,31	57,66	57,06	57,29
Segunda etapa de educación secundaria con orientación profesional (incluye educación postsecundaria no superior)	1.079,0	1.116,7	1.030,8	9,9	10,5	9,75	-18,4	-1,8	0,3	37,7	-85,90	3,0	3,5	-7,69	74,89	75,98	70,90
Educación superior	4.489,9	4.600,6	4.604,6	42,2	43,2	43,57	5,3	0,1	88,0	110,7	4,00	2,9	2,5	0,09	81,31	81,41	80,70

FUENTE: INE. EPA
A-INF TRIM(2.4.ACTNESX

Gráfico 7.- Tasas de Actividad por nivel de estudios

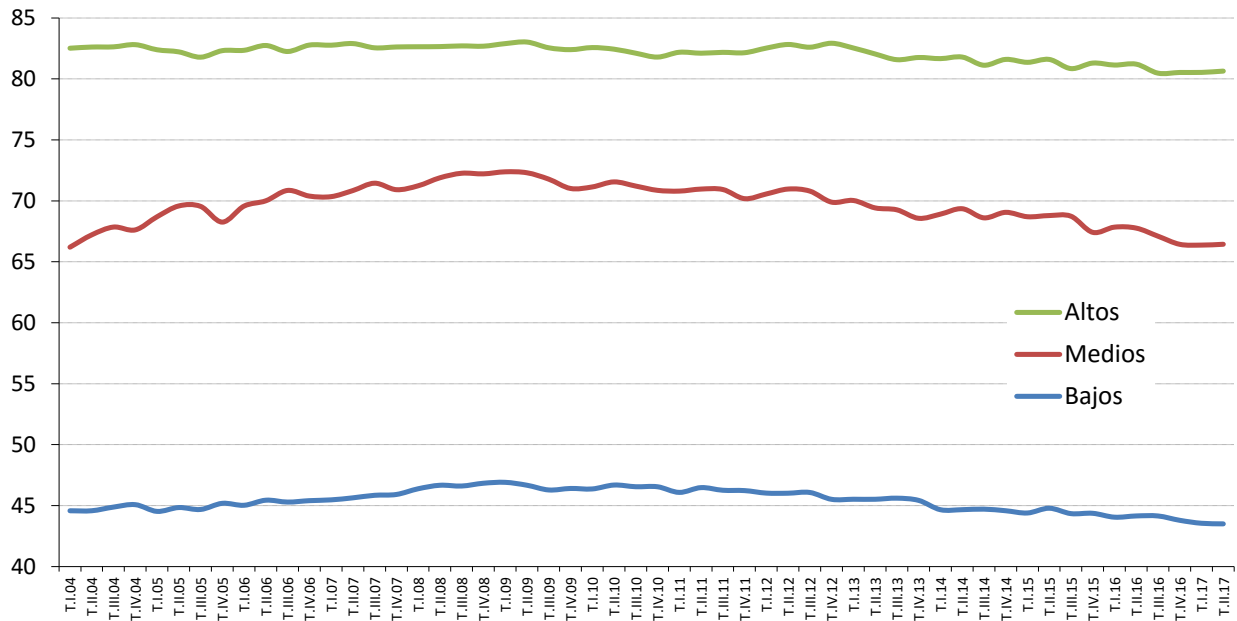

Fuente: INE.EPA
A-INF TRIM\2.4.ACTNESX

2.5.- POBLACIÓN ACTIVA POR COMUNIDADES AUTÓNOMAS (*)

	VALORES ABSOLUTOS Miles			DISTRIBUCIÓN PORCENTUAL			VARIACIONES		Variaciones anuales					
	T.I.15	T.II.16	T.II.17	T.II.15	T.II.16	T.II.17	T.II.17 - T.I.15		Miles			%		
							Miles	%	T.II.15	T.II.16	T.II.17	T.II.15	T.II.16	T.II.17
Andalucía	4.042,9	3.993,8	3.962,1	17,7	17,5	17,4	-18,7	-0,5	37,9	-75,1	-31,7	0,9	-1,8	-0,8
Aragón	644,3	651,4	643,1	2,8	2,9	2,8	-0,2	0,0	-2,6	-0,2	-8,3	-0,4	0,0	-1,3
Asturias, Principado de	458,9	472,7	461,5	2,0	2,1	2,0	2,0	0,4	-13,1	11,3	-11,2	-2,8	2,4	-2,4
Baleares, Illes	586,6	629,0	626,5	2,7	2,8	2,8	38,5	6,5	9,5	-0,3	-2,5	1,5	0,0	-0,4
Canarias	1.115,0	1.100,7	1.094,6	4,8	4,8	4,8	5,2	0,5	18,9	-10,1	-6,1	1,7	-0,9	-0,6
Cantabria	277,9	276,1	274,6	1,2	1,2	1,2	1,0	0,4	-3,1	-0,1	-1,5	-1,1	0,0	-0,5
Castilla y León	1.147,0	1.147,1	1.139,8	5,0	5,0	5,0	9,7	0,9	-12,3	-5,3	-7,3	-1,1	-0,5	-0,6
Castilla - La Mancha	991,5	983,4	986,0	4,3	4,3	4,3	-8,3	-0,8	-17,3	-4,1	2,6	-1,7	-0,4	0,3
Cataluña	3.781,3	3.784,9	3.767,9	16,5	16,6	16,6	-6,7	-0,2	-9,2	-16,3	-17,0	-0,2	-0,4	-0,4
Comunitat Valenciana	2.425,1	2.439,3	2.418,3	10,5	10,7	10,6	-5,4	-0,2	-20,7	13,7	-21,0	-0,8	0,6	-0,9
Extremadura	501,8	501,1	500,5	2,2	2,2	2,2	3,9	0,8	2,4	-3,2	-0,6	0,5	-0,6	-0,1
Galicia	1.263,2	1.256,9	1.250,3	5,5	5,5	5,5	-0,5	0,0	-13,4	-5,5	-6,6	-1,1	-0,4	-0,5
Madrid, Comunidad de	3.389,4	3.380,2	3.337,4	14,8	14,8	14,7	6,6	0,2	90,5	-30,6	-42,8	2,7	-0,9	-1,3
Murcia, Región de	700,3	701,7	709,9	3,1	3,1	3,1	2,2	0,3	-12,7	-8,4	8,2	-1,8	-1,2	1,2
Navarra, Comunidad Foral de	306,1	298,2	312,7	1,3	1,3	1,4	5,1	1,7	-5,9	-7,4	14,5	-1,9	-2,4	4,9
País Vasco	1.041,5	1.029,4	1.017,6	4,5	4,5	4,5	2,8	0,3	-9,3	0,4	-11,8	-0,9	0,0	-1,1
Rioja, La	153,9	155,7	152,2	0,7	0,7	0,7	-2,1	-1,4	-1,0	-0,6	-3,5	-0,6	-0,4	-2,2
Ceuta	37,0	38,2	34,9	0,2	0,2	0,2	-2,6	-6,9	-0,7	1,8	-3,3	-1,9	4,9	-8,6
Melilla	35,9	35,9	37,4	0,2	0,2	0,2	1,4	3,9	1,8	0,1	1,5	5,3	0,3	4,2
TOTAL	22.899,4	22.785,7	22.727,6	100,0	100,0	100,0	34,3	0,2	39,6	-229,8	-58,1	0,2	-1,0	-0,3

(*).- Los datos 2002/2013 corresponden a la serie revisada incorporando la nueva base poblacional de la EPA actualizada con las nuevas estimaciones de población y hogares derivadas del Censo de Población y Viviendas de 2011, en sustitución de la basada en el Censo 2001.

FUENTE: INE. EPA

A-INF TRIM\2.5.ACTCCAA

2.6.- TASAS DE ACTIVIDAD POR COMUNIDADES AUTÓNOMAS Y SEXOS

Población de 16 a 64 años

	Valores de las tasas			Variaciones	Variaciones anuales		
	T.II.15	T.II.16	T.II.17	T.II.17-T.I.17	En puntos porcentuales		
				En puntos porcentuales	T.II.15	T.II.16	T.II.17
AMBOS SEXOS	75,74	75,52	75,06	0,10	0,46	-0,22	-0,46
Andalucía	72,98	71,84	71,33	-0,37	0,69	-1,14	-0,51
Aragón	77,12	77,61	77,13	0,00	0,04	0,49	-0,48
Asturias, Principado de	68,55	70,86	69,96	0,36	-0,78	2,31	-0,90
Balears, Illes	80,99	80,95	79,60	4,61	0,29	-0,04	-1,35
Canarias	74,55	74,09	73,11	0,29	1,01	-0,46	-0,98
Cantabria	72,37	72,98	73,43	0,47	-0,15	0,61	0,45
Castilla y León	74,24	74,78	75,08	0,91	0,01	0,54	0,30
Castilla - La Mancha	73,58	73,84	74,38	-0,45	-0,68	0,26	0,54
Cataluña	79,39	79,02	78,35	-0,32	0,32	-0,37	-0,67
Comunitat Valenciana	75,25	75,87	75,46	-0,16	0,14	0,62	-0,41
Extremadura	71,08	71,19	71,45	0,76	0,77	0,11	0,26
Galicia	72,88	73,19	73,28	0,16	-0,08	0,31	0,09
Madrid, Comunidad de	80,51	79,64	78,32	0,07	2,14	-0,87	-1,32
Murcia, Región de	73,57	72,66	73,25	0,18	-0,87	-0,91	0,59
Navarra, Comunidad Foral de	74,82	73,18	76,54	1,16	-1,17	-1,64	3,36
País Vasco	74,88	75,40	74,78	0,23	-0,14	0,52	-0,62
Rioja, La	77,77	78,09	76,44	-0,96	0,05	0,32	-1,65
Ceuta	63,38	67,75	63,61	-3,71	-1,53	4,37	-4,14
Melilla	66,80	66,57	67,81	1,19	1,94	-0,23	1,24
VARONES	81,00	80,54	80,18	0,14	0,28	-0,46	-0,36
Andalucía	79,13	78,08	77,97	-0,42	0,35	-1,05	-0,11
Aragón	82,58	81,71	82,29	0,15	0,26	-0,87	0,58
Asturias, Principado de	71,62	74,15	73,54	0,33	-1,00	2,53	-0,61
Balears, Illes	84,20	85,05	84,64	3,36	-1,63	0,85	-0,41
Canarias	80,02	79,08	77,42	0,85	0,83	-0,94	-1,66
Cantabria	77,57	77,42	77,88	0,99	-0,83	-0,15	0,46
Castilla y León	79,67	80,57	80,19	0,76	-0,29	0,90	-0,38
Castilla - La Mancha	80,49	80,94	81,83	-0,13	-0,97	0,45	0,89
Cataluña	83,85	82,82	82,16	-0,16	0,83	-1,03	-0,66
Comunitat Valenciana	80,60	80,95	81,46	0,56	-0,97	0,35	0,51
Extremadura	78,60	77,46	77,58	-0,25	1,05	-1,14	0,12
Galicia	76,82	77,22	76,52	-0,01	0,38	0,40	-0,70
Madrid, Comunidad de	85,45	83,69	82,72	0,19	1,96	-1,76	-0,97
Murcia, Región de	81,30	81,27	79,49	-0,72	0,15	-0,03	-1,78
Navarra, Comunidad Foral de	79,22	77,23	81,09	1,41	-2,06	-1,99	3,86
País Vasco	79,15	79,78	79,16	-0,04	-0,61	0,63	-0,62
Rioja, La	82,86	83,77	81,35	-1,50	0,11	0,91	-2,42
Ceuta	72,93	79,30	73,13	-2,48	1,15	6,37	-6,17
Melilla	76,37	81,61	78,20	0,73	2,01	5,24	-3,41
MUJERES	70,45	70,48	69,93	0,06	0,66	0,03	-0,55
Andalucía	66,77	65,53	64,63	-0,30	1,04	-1,24	-0,90
Aragón	71,45	73,39	71,82	-0,15	-0,20	1,94	-1,57
Asturias, Principado de	65,52	67,64	66,44	0,38	-0,57	2,12	-1,20
Balears, Illes	77,70	76,77	74,45	5,88	2,27	-0,93	-2,32
Canarias	69,03	69,07	68,77	-0,27	1,19	0,04	-0,30
Cantabria	67,12	68,50	68,95	-0,05	0,55	1,38	0,45
Castilla y León	68,59	68,78	69,79	1,09	0,34	0,19	1,01
Castilla - La Mancha	66,23	66,30	66,49	-0,79	-0,36	0,07	0,19
Cataluña	74,92	75,25	74,57	-0,48	-0,18	0,33	-0,68
Comunitat Valenciana	69,83	70,73	69,41	-0,87	1,28	0,90	-1,32
Extremadura	63,19	64,63	65,04	1,80	0,48	1,44	0,41
Galicia	68,97	69,20	70,07	0,32	-0,53	0,23	0,87
Madrid, Comunidad de	75,80	75,78	74,14	-0,03	2,31	-0,02	-1,64
Murcia, Región de	65,51	63,70	66,76	1,11	-1,91	-1,81	3,06
Navarra, Comunidad Foral de	70,28	69,02	71,88	0,91	-0,24	-1,26	2,86
País Vasco	70,63	71,07	70,46	0,50	0,32	0,44	-0,61
Rioja, La	72,59	72,33	71,48	-0,42	0,03	-0,26	-0,85
Ceuta	53,26	55,08	53,88	-4,39	-3,60	1,82	-1,20
Melilla	56,59	51,51	56,83	1,00	0,93	-5,08	5,32

Gráfico 8.- Tasa de Actividad por Comunidades Autónomas

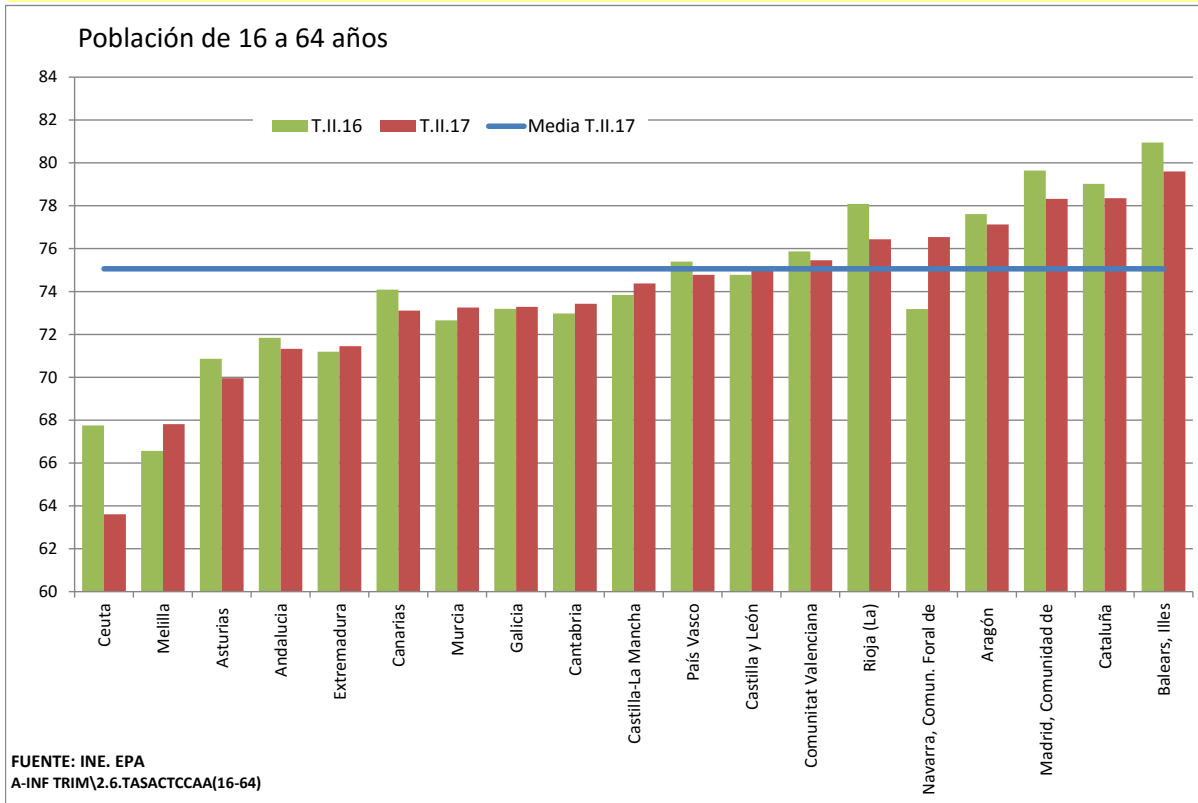

3. LA POBLACIÓN OCUPADA

Gráfico 9. Ocupados según sexo

Valores absolutos en miles

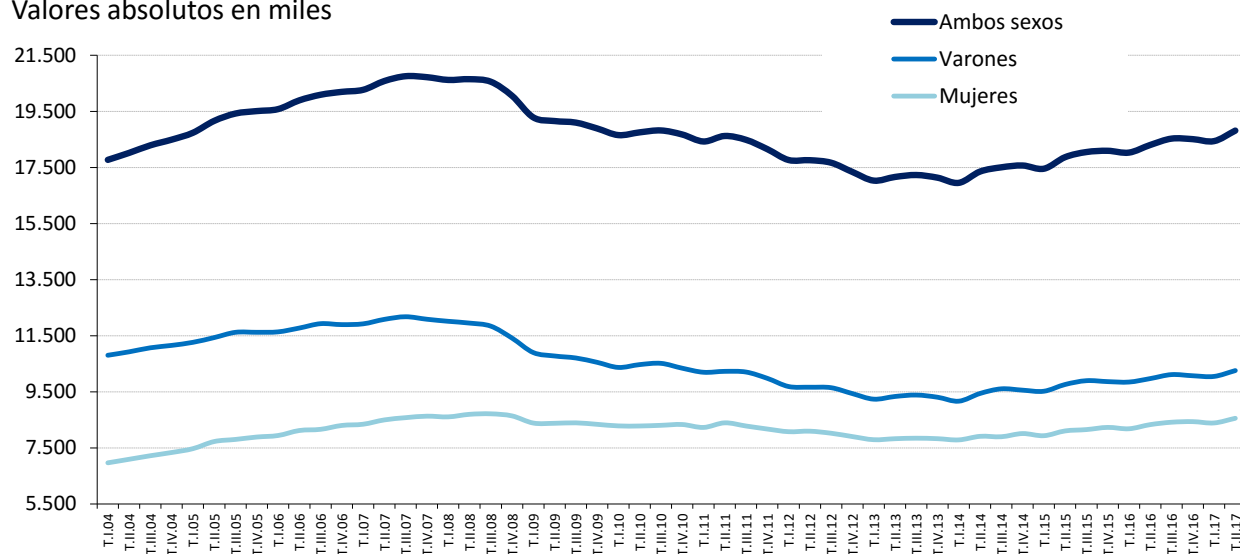

Tasas de variación anual en %

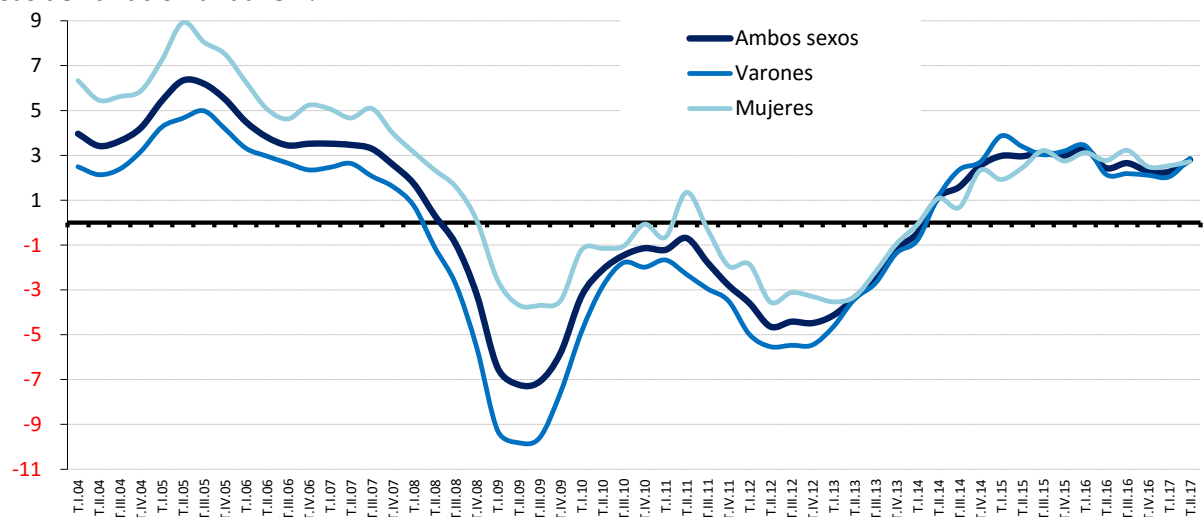

FUENTE: INE. EPA

A-INF TRIM\3.1.OCUSXED

Gráfico 10.- Tasas de ocupación según sexo

En porcentaje de la población de 16 a 64 años

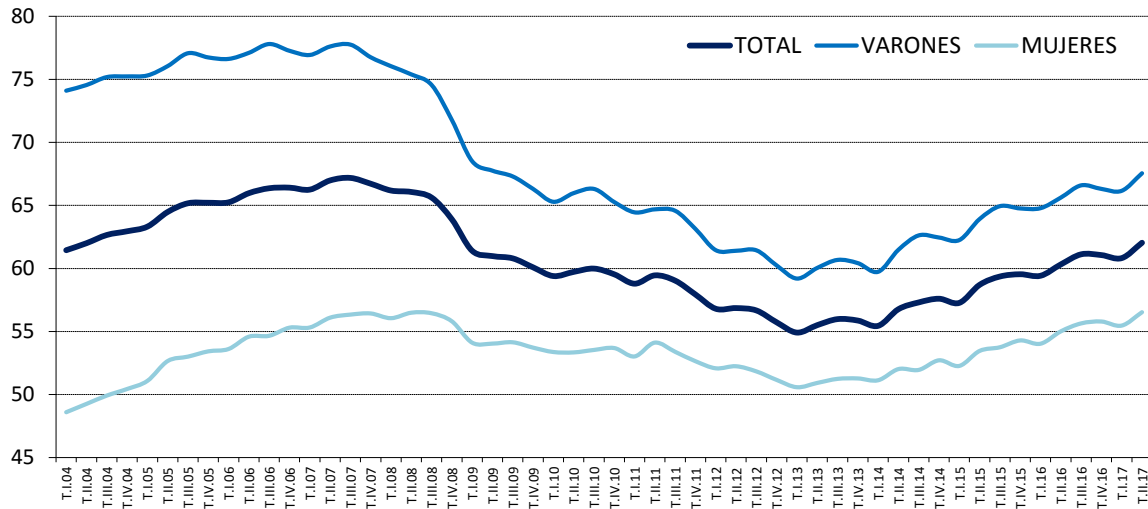

FUENTE: INE, EPA

A-INF TRIM\3.2.tasaocu

3.3. BIS-OCUPADOS Y TASAS DE OCUPACIÓN DE JÓVENES Y ADULTOS SEGÚN SEXO (*)												
PERIODO	OCUPADOS						TASAS DE OCUPACIÓN					
	Ambos sexos		Varones		Mujeres		Ambos sexos		Varones		Mujeres	
	Jóvenes 16 a 29	Adultos 30 a 64	Jóvenes 16 a 29	Adultos 30 a 64	Jóvenes 16 a 29	Adultos 30 a 64	Jóvenes 16 a 29	Adultos 30 a 64	Jóvenes 16 a 29	Adultos 30 a 64	Jóvenes 16 a 29	Adultos 30 a 64
Valores absolutos en miles												
1998	3.672,2	10.136,7	2.199,2	6.770,5	1.473,0	3.366,2	41,34	57,43	48,53	77,32	33,86	37,85
1999	3.958,5	10.624,1	2.344,2	7.019,4	1.614,4	3.604,7	45,01	59,33	52,23	78,97	37,49	39,97
2000	4.194,4	11.204,9	2.455,9	7.293,6	1.738,5	3.911,3	48,05	61,45	55,10	80,49	40,70	42,64
2001	4.361,0	11.678,2	2.552,3	7.524,9	1.808,7	4.153,4	50,35	62,46	57,63	80,84	42,73	44,23
2002	4.476,2	12.209,9	2.603,2	7.735,2	1.873,1	4.474,8	51,34	63,78	58,28	81,09	44,04	46,59
2003	4.572,7	12.794,4	2.634,2	8.009,3	1.938,5	4.785,2	52,58	64,88	59,09	81,32	45,73	48,47
2004	4.654,6	13.377,5	2.661,4	8.255,3	1.993,2	5.122,2	54,02	65,76	60,23	81,08	47,48	50,41
2005	4.876,0	14.192,1	2.760,8	8.630,0	2.115,2	5.562,0	56,97	67,64	62,77	81,94	50,83	53,22
2006	4.920,5	14.871,8	2.766,5	8.940,7	2.154,0	5.931,1	58,36	68,99	63,92	82,50	52,49	55,33
2007	4.908,9	15.528,1	2.753,8	9.214,2	2.155,1	6.313,9	58,66	69,84	64,14	82,29	52,90	57,21
2008	4.551,7	15.764,7	2.472,1	9.236,0	2.079,6	6.528,9	55,19	69,15	58,46	80,31	51,75	57,78
2009	3.753,8	15.203,7	1.966,1	8.677,2	1.787,7	6.526,5	46,90	65,62	48,07	74,25	45,68	56,83
2010	3.371,5	15.202,3	1.740,0	8.597,6	1.631,5	6.604,7	43,75	64,90	44,33	72,81	43,14	56,85
2011	3.040,4	15.230,6	1.557,7	8.510,4	1.482,7	6.720,2	40,90	64,43	41,26	71,49	40,52	57,27
2012	2.624,0	14.852,9	1.329,4	8.190,8	1.294,6	6.662,1	36,56	62,54	36,59	68,60	36,54	56,41
2013	2.391,3	14.610,2	1.222,3	8.014,7	1.169,1	6.595,6	34,59	61,69	34,96	67,48	34,20	55,87
2014	2.365,4	14.845,3	1.224,0	8.139,7	1.141,4	6.705,4	35,24	62,91	36,08	68,89	34,39	56,90
2015	2.380,3	15.337,2	1.232,2	8.443,9	1.148,2	6.893,3	36,09	65,05	36,93	71,61	35,23	58,48
2016	2.412,9	15.769,8	1.270,0	8.640,2	1.143,0	7.129,6	37,05	66,96	38,51	73,49	35,56	60,45
2015	II Trim.											
2016	I Trim.											
2017	I Trim.											
2017	II Trim.											
Variaciones con respecto al trimestre anterior												
En miles												
2016	II Trim.											
2016	III Trim.											
2016	IV Trim.											
2017	I Trim.											
2017	II Trim.											
Variaciones con respecto al trimestre anterior												
En porcentaje												
2016	II Trim.											
2016	III Trim.											
2016	IV Trim.											
2017	I Trim.											
2017	II Trim.											
Variaciones con respecto a igual período del año anterior												
En miles												
2003	96,5	584,5	31,0	274,1	65,4	310,5						
2004	81,9	583,1	27,2	246,0	54,7	337,0						
2005	221,4	814,6	99,4	374,7	122,1	439,8						
2006	44,6	679,8	5,7	310,7	38,8	369,2						
2007	-11,7	656,2	-12,7	273,5	1,1	382,7						
2008	-357,2	236,6	-281,7	21,8	-75,5	215,0						
2009	-797,9	-561,0	-506,0	-558,8	-291,9	-2,4						
2010	-382,3	-1,4	-226,1	-79,6	-156,2	78,2						
2011	-331,1	28,3	-182,3	-87,2	-148,8	115,5						
2012	-416,4	-377,6	-228,3	-319,6	-188,1	-58,1						
2013	-232,7	-242,7	-107,2	-176,1	-125,5	-66,5						
2014	-26,0	235,1	1,8	125,1	-27,7	109,8						
2015	15,0	491,9	8,1	304,2	6,8	187,9						
2016	32,6	432,6	37,8	196,3	-5,2	236,3						
2015	II Trim.											
2015	III Trim.											
2015	IV Trim.											
2016	I Trim.											
2016	II Trim.											
2016	III Trim.											
2016	IV Trim.											
2017	I Trim.											
2017	II Trim.											
Variaciones con respecto a igual período del año anterior												
En porcentaje												
2003	2,2	4,8	1,2	3,5	3,5	6,9	1,24	1,10	0,81	0,23	1,69	1,88
2004	1,8	4,6	1,0	3,1	2,8	7,0	1,44	0,88	1,13	-0,25	1,75	1,94
2005	4,8	6,1	3,7	4,5	6,1	8,6	2,95	1,88	2,55	0,86	3,35	2,82
2006	0,9	4,8	0,2	3,6	1,8	6,6	1,39	1,35	1,15	0,56	1,65	2,10
2007	-0,2	4,4	-0,5	3,1	0,0	6,5	0,31	0,85	0,22	-0,21	0,41	1,88
2008	-7,3	1,5	-10,2	0,2	-3,5	3,4	-3,47	-0,69	-5,67	-1,98	-1,14	0,57
2009	-17,5	-3,6	-20,5	-6,1	-14,0	0,0	-8,29	-3,53	-10,39	-6,06	-6,07	-0,95
2010	-10,2	0,0	-11,5	-0,9	-8,7	1,2	-3,16	-0,72	-3,74	-1,44	-2,54	0,01
2011	-9,8	0,2	-10,5	-1,0	-9,1	1,7	-2,85	-0,46	-3,07	-1,32	-2,62	0,43
2012	-13,7	-2,5	-14,7	-3,8	-12,7	-0,9	-4,33	-1,89	-4,67	-2,89	-3,98	-0,86
2013	-8,9	-1,6	-8,1	-2,1	-9,7	-1,0	-1,98	-0,85	-1,62	-1,12	-2,33	-0,54
2014	-1,1	1,6	0,1	1,6	-2,4	1,7	0,65	1,21	1,12	1,41	0,18	1,03
2015	0,6	3,3	0,7	3,7	0,6	2,8	0,85	2,14	0,86	2,72	0,84	1,58
2016	1,4	2,8	3,1	2,3	-0,5	3,4	0,96	1,91	1,58	1,87	0,34	1,97
2015	II Trim.											
2015	III Trim.											
2015	IV Trim.											
2016	I Trim.											
2016	II Trim.											
2016	III Trim.											
2016	IV Trim.											
2017	I Trim.											
2017	II Trim.											

(*) Los datos 2002/2013 corresponden a la serie revisada incorporando la nueva base poblacional de la EPA actualizada con las nuevas estimaciones de población y hogares derivadas del Censo de Población y Viviendas de 2011, en sustitución de la basada en el Censo 2001.

FUENTE: INE, EPA
A-INF TRIM.3.3.BIS.tasocucvavud

Gráfico 11.-Tasas de ocupación de jóvenes y adultos

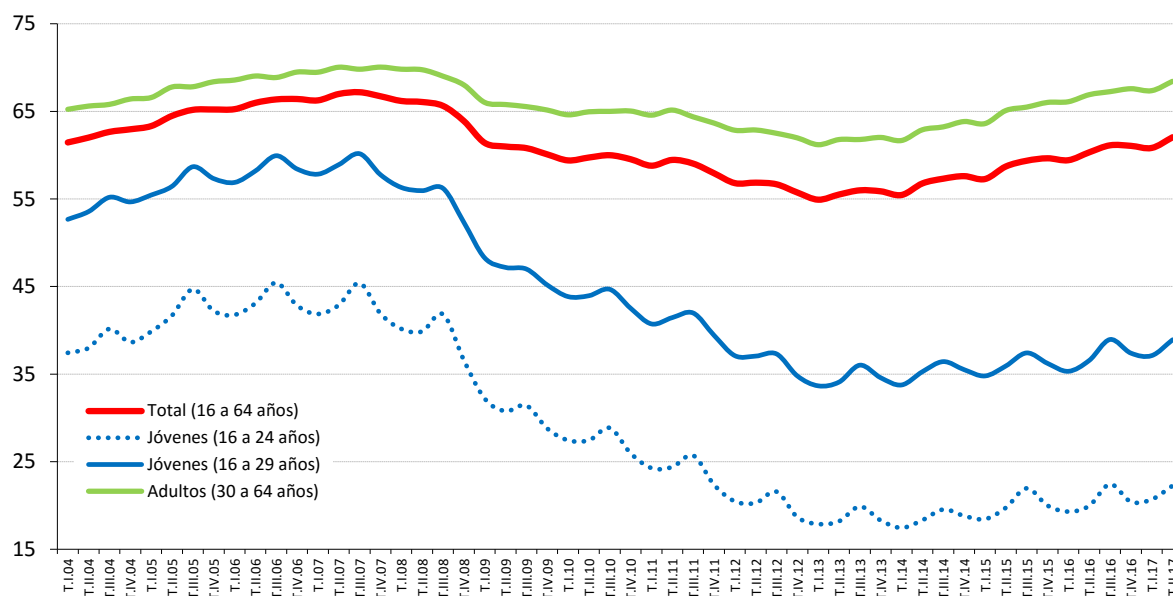

FUENTE: INE, EPA
A-INF TRIM\3.3.BIS.tasocujovadul

3.4.- OCUPADOS SEGÚN NIVEL DE ESTUDIOS Y SEXO CNED -2014

	VALORES ABSOLUTOS (en miles)			DISTRIBUCIONES PORCENTUALES			VARIACIONES		VARIACIONES ANUALES						TASAS DE EMPLEO		
	T.II.15	T.II.16	T.II.17	T.II.15	T.II.16	T.II.17	T.II.17 - T.I.17		Miles			%			T.II.15	T.II.16	T.II.17
							Miles	%	T.II.15	T.II.16	T.II.17	T.II.15	T.II.16	T.II.17			
AMBOS SEXOS	17.866,5	18.301,0	18.813,3	100,0	100,0	100,0	375,0	2,0	513,5	434,5	512,3	3,0	2,4	2,8	46,41	47,53	48,70
Analfabetos	49,7	42,3	41,4	0,3	0,2	0,2	-5,8	-12,3	3,9	-7,4	-0,9	8,5	-14,9	-2,1	6,75	6,32	6,28
Estudios primarios incompletos	197,9	197,1	183,6	1,1	1,1	1,0	5,9	3,3	0,1	-0,8	-13,5	0,1	-0,4	-6,8	7,51	8,01	7,97
Educación primaria	1.003,0	992,8	961,4	5,6	5,4	5,1	12,2	1,3	-74,8	-10,2	-31,4	-6,9	-1,0	-3,2	17,60	17,76	17,97
Primera etapa de educación secundaria y similar	4.914,4	5.004,9	5.190,0	27,5	27,3	27,6	147,9	2,9	208,7	90,5	185,1	4,4	1,8	3,7	44,68	45,43	46,10
Segunda etapa de educación secundaria, con orientación general	2.543,1	2.582,3	2.673,5	14,2	14,1	14,2	34,3	1,3	51,9	39,2	91,2	2,1	1,5	3,5	49,88	49,72	50,85
Segunda etapa de educación secundaria con orientación profesional (incluye educación postsecundaria no superior)	1.703,1	1.785,0	1.816,8	9,5	9,8	9,7	35,9	2,0	118,4	81,9	31,8	7,5	4,8	1,8	60,97	62,57	62,89
Educación superior	7.455,4	7.696,7	7.946,6	41,7	42,1	42,2	144,7	1,9	205,3	241,3	249,9	2,8	3,2	3,2	70,76	71,79	72,82
VARONES	9.761,4	9.971,1	10.256,9	100,0	100,0	100,0	208,4	2,1	320,4	209,7	285,8	3,4	2,1	2,9	52,04	53,20	54,58
Analfabetos	29,3	22,6	26,0	0,3	0,2	0,3	-4,3	-14,2	9,5	-6,7	3,4	48,0	-22,9	15,0	12,25	10,26	12,29
Estudios primarios incompletos	118,6	128,0	119,0	1,2	1,3	1,2	7,9	7,1	-11,3	9,4	-9,0	-8,7	7,9	-7,0	10,75	12,41	12,24
Educación primaria	612,7	606,7	603,1	6,3	6,1	5,9	14,8	2,5	-23,4	-6,0	-3,6	-3,7	-1,0	-0,6	23,52	23,81	24,67
Primera etapa de educación secundaria y similar	3.037,5	3.139,6	3.204,4	31,1	31,5	31,2	80,1	2,6	171,4	102,1	64,8	6,0	3,4	2,1	51,92	53,49	54,20
Segunda etapa de educación secundaria, con orientación general	1.416,8	1.433,1	1.449,1	14,5	14,4	14,1	-0,3	0,0	48,4	16,3	16,0	3,5	1,2	1,1	55,20	54,71	55,56
Segunda etapa de educación secundaria con orientación profesional (incluye educación postsecundaria no superior)	903,5	942,5	998,2	9,3	9,5	9,7	33,2	3,4	64,7	39,0	55,7	7,7	4,3	5,9	66,76	68,16	69,57
Educación superior	3.642,9	3.698,5	3.857,0	37,3	37,1	37,6	77,0	2,0	61,1	55,6	158,5	1,7	1,5	4,3	72,30	72,94	74,06
MUJERES	8.105,2	8.329,9	8.556,4	100,0	100,0	100,0	166,6	2,0	193,1	224,7	226,5	2,4	2,8	2,7	41,06	42,15	43,13
Analfabetos	20,4	19,7	15,4	0,3	0,2	0,2	-1,5	-8,9	-5,6	-0,7	-4,3	-21,5	-3,4	-21,8	4,11	4,39	3,44
Estudios primarios incompletos	79,3	69,0	64,6	1,0	0,8	0,8	-2,0	-3,0	11,4	-10,3	-4,4	16,8	-13,0	-6,4	5,18	4,83	4,85
Educación primaria	390,3	386,0	358,3	4,8	4,6	4,2	-2,6	-0,7	-51,3	-4,3	-27,7	-11,6	-1,1	-7,2	12,62	12,69	12,34
Primera etapa de educación secundaria y similar	1.876,9	1.865,3	1.985,6	23,2	22,4	23,2	67,8	3,5	37,3	-11,6	120,3	2,0	-0,6	6,4	36,45	36,23	37,14
Segunda etapa de educación secundaria, con orientación general	1.126,3	1.149,2	1.224,4	13,9	13,8	14,3	34,6	2,9	3,4	22,9	75,2	0,3	2,0	6,5	44,48	44,63	46,21
Segunda etapa de educación secundaria con orientación profesional (incluye educación postsecundaria no superior)	799,5	842,4	818,6	9,9	10,1	9,6	2,8	0,3	53,7	42,9	-23,8	7,2	5,4	-2,8	55,52	57,31	56,30
Educación superior	3.812,5	3.998,2	4.089,6	47,0	48,0	47,8	67,7	1,7	144,2	185,7	91,4	3,9	4,9	2,3	69,35	70,75	71,68

FUENTE: INE. EPA
A:INF TRIM\3.4.OCUESTSX

Gráfico 12.- Tasa de ocupación según nivel de estudios



Gráfico 13.- Ocupados según sector de actividad

Valores absolutos en miles

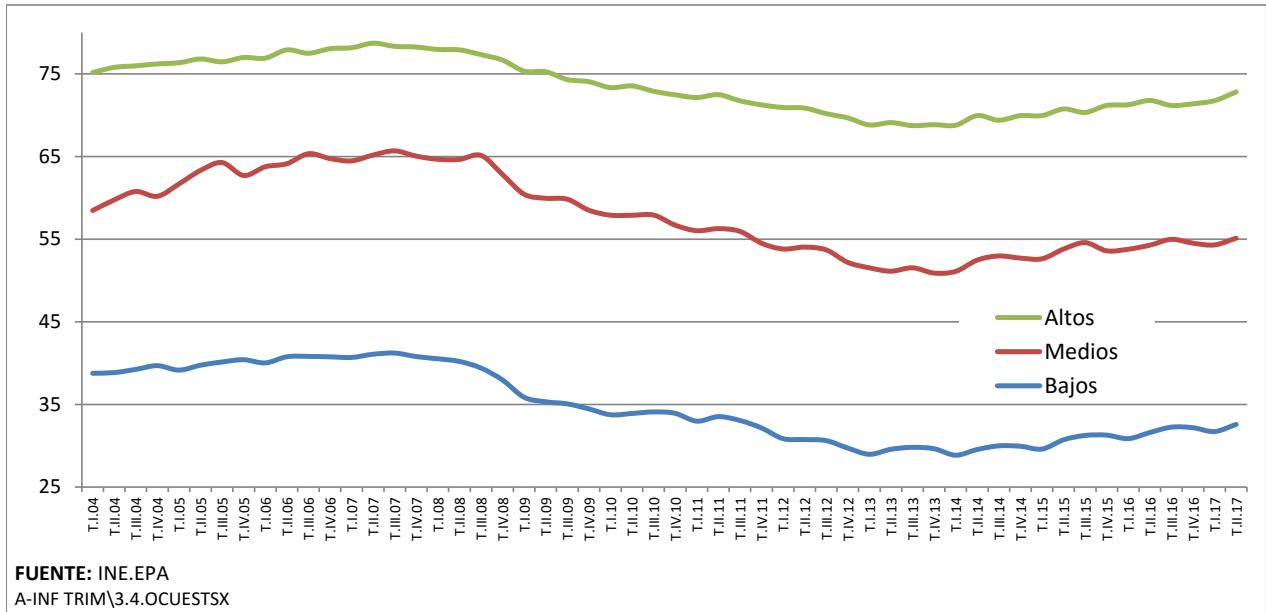
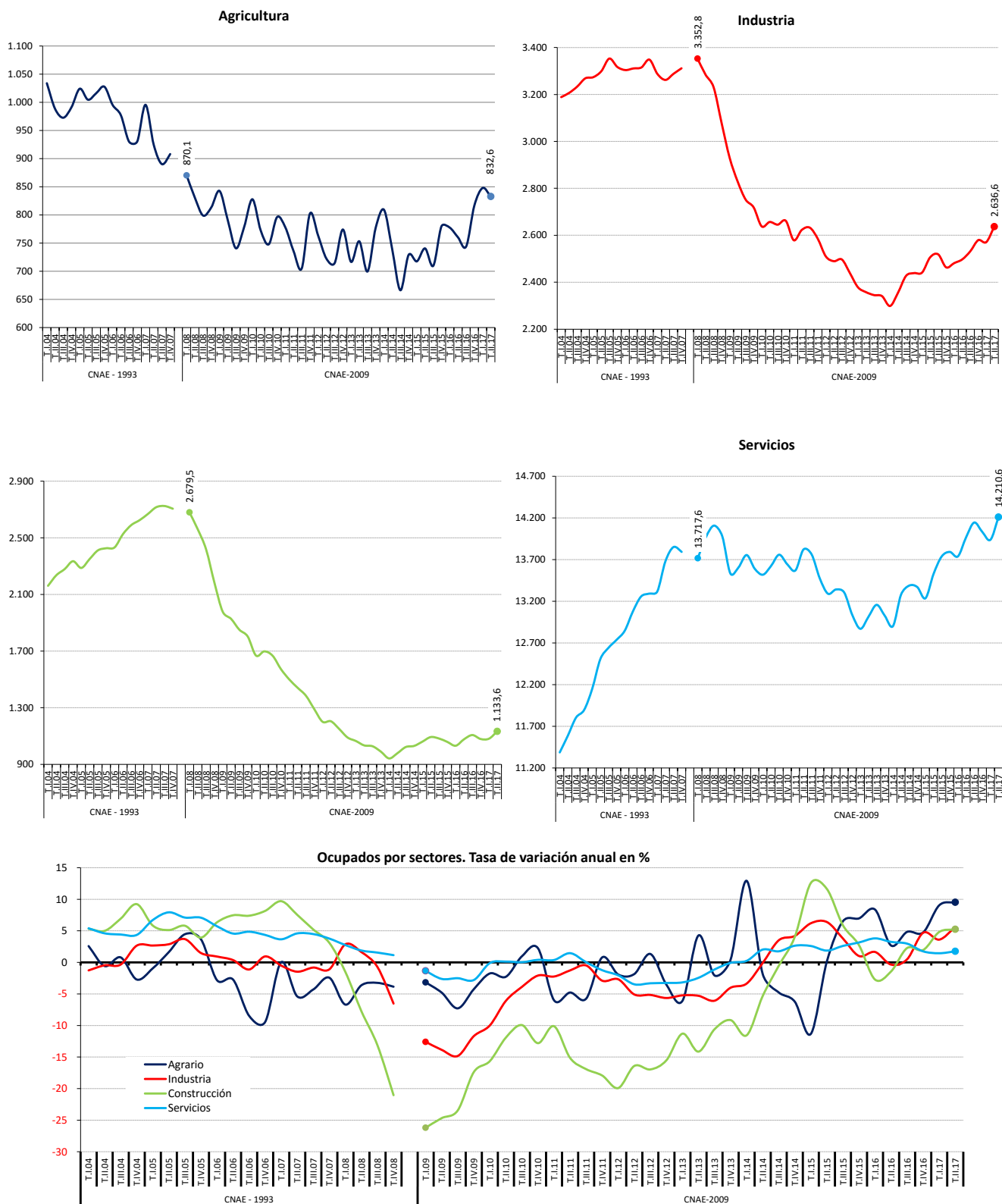

FUENTE: INE. EPA
A-INF TRIM\3.5.OCUSEAC

3.6.- OCUPADOS SEGÚN SECCIONES DE ACTIVIDAD (*)

CNAE 2009

	2013		2014		2015		2016		Año 2017					
	MEDIA ANUAL		MEDIA ANUAL		MEDIA ANUAL		MEDIA ANUAL		II trimestre					
	Valores absolutos (miles)	Distribuc. Porcentual	Valores absolutos (miles)	Distribuc. Porcentual	Valores absolutos (miles)	Distribuc. Porcentual	Valores absolutos (miles)	Distribuc. Porcentual	Valores absolutos (miles)	Distribuc. Porcentual	Variaciones sobre trimestre anterior		Variaciones anuales	
											Miles	%	Miles	%
A Agricultura, ganadería, silvicultura y pesca	736,6	4,30	735,9	4,24	736,8	4,12	774,5	4,22	832,6	4,43	-15,1	-1,78	72,4	9,52
B Industrias extractivas	29,9	0,17	31,5	0,18	33,6	0,19	30,5	0,17	32,0	0,17	-3,7	-10,36	1,1	3,56
C Industria manufacturera	2.118,7	12,36	2.141,4	12,35	2.225,0	12,45	2.284,2	12,45	2.378,2	12,64	56,9	2,45	113,7	5,02
D Suministro de energía eléctrica, gas, vapor y aire acondicionado	78,7	0,46	93,8	0,54	92,3	0,52	83,6	0,46	91,5	0,49	4,3	4,93	8,6	10,37
E Suministro de agua, actividades de saneamiento, gestión de residuos y descontaminación	128,2	0,75	113,3	0,65	131,5	0,74	123,9	0,68	134,9	0,72	8,2	6,47	16,1	13,55
F Construcción	1.029,5	6,01	993,5	5,73	1.073,7	6,01	1.073,9	5,85	1.133,6	6,03	52,2	4,83	56,4	5,24
G Comercio al por mayor y al por menor; reparación de vehículos de motor y motocicletas	2.846,6	16,61	2.866,8	16,53	2.921,4	16,35	2.968,9	16,19	2.997,0	15,93	20,9	0,70	61,3	2,09
H Transporte y almacenamiento	831,7	4,85	852,8	4,92	870,5	4,87	932,1	5,08	922,2	4,90	-14,0	-1,50	-10,0	-1,07
I Hostelería	1.332,6	7,78	1.403,8	8,09	1.505,2	8,42	1.604,1	8,75	1.658,8	8,82	172,9	11,64	14,1	0,86
J Información y comunicaciones	522,9	3,05	515,6	2,97	530,2	2,97	545,6	2,97	577,9	3,07	22,5	4,05	46,3	8,71
K Actividades financieras y de seguros	454,1	2,65	452,7	2,61	454,1	2,54	457,9	2,50	443,1	2,36	-5,7	-1,27	-5,8	-1,29
L Actividades inmobiliarias	92,1	0,54	99,5	0,57	104,2	0,58	114,2	0,62	132,9	0,71	7,4	5,90	22,8	20,71
M Actividades profesionales, científicas y técnicas	836,6	4,88	851,4	4,91	890,7	4,99	924,4	5,04	982,8	5,22	22,4	2,33	67,4	7,36
N Actividades administrativas y servicios auxiliares	882,8	5,15	899,4	5,19	927,9	5,19	940,0	5,12	930,0	4,94	-11,8	-1,25	-14,8	-1,57
O Administración Pública y defensa; Seguridad social obligatoria	1.277,4	7,45	1.308,8	7,55	1.325,2	7,42	1.266,4	6,90	1.266,5	6,73	9,2	0,73	6,5	0,52
P Educación	1.163,6	6,79	1.151,9	6,64	1.182,3	6,62	1.267,8	6,91	1.296,7	6,89	-0,7	-0,05	-10,8	-0,83
Q Actividades sanitarias y de servicios sociales	1.365,6	7,97	1.416,5	8,17	1.442,1	8,07	1.510,7	8,24	1.547,7	8,23	26,3	1,73	53,6	3,59
R Actividades artísticas, recreativas y de entretenimiento	315,7	1,84	350,3	2,02	365,2	2,04	376,8	2,05	386,0	2,05	19,5	5,32	7,2	1,90
S Otros servicios	419,6	2,45	405,5	2,34	424,3	2,38	434,6	2,37	448,4	2,38	15,8	3,65	19,5	4,55
T Actividades de los hogares como empleadores de personal doméstico y como productores de bienes y servicios para uso propio	669,8	3,91	657,0	3,79	627,8	3,51	624,1	3,40	617,4	3,28	-12,1	-1,92	-12,9	-2,05
U Actividades de organizaciones y organismos extraterritoriales	6,6	0,04	3,1	0,02	2,4	0,01	3,5	0,02	3,3	0,02	-0,1	-2,94	-0,2	-5,71
TOTAL	17.139,0	100,00	17.344,2	100,00	17.866,1	100,00	18.341,6	100,00	18.813,3	100,00	375,0	2,03	512,3	2,80

(*) Los datos 2002/2013 corresponden a la serie revisada incorporando la nueva base poblacional de la EPA actualizada con las nuevas estimaciones de población y hogares derivadas del Censo de Población y Viviendas de 2011, en sustitución de la basada en el Censo 2001.

FUENTE: INE. EPA
A-INF TRIM\3.6.EMPSEC

Gráfico 14. Ocupados según situación profesional

Valores absolutos en miles

Asalariados



No asalariados



Tasas de variación anual en %

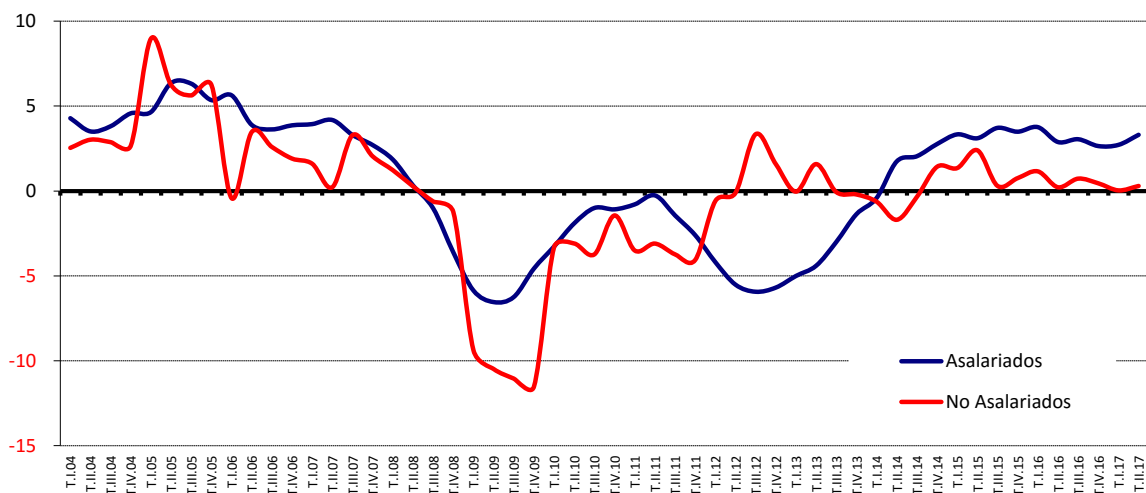

FUENTE: INE. EPA
A-INF TRIM\3.7.OCUSIPR

Gráfico 14.1.- Asalariados en el Sector Público

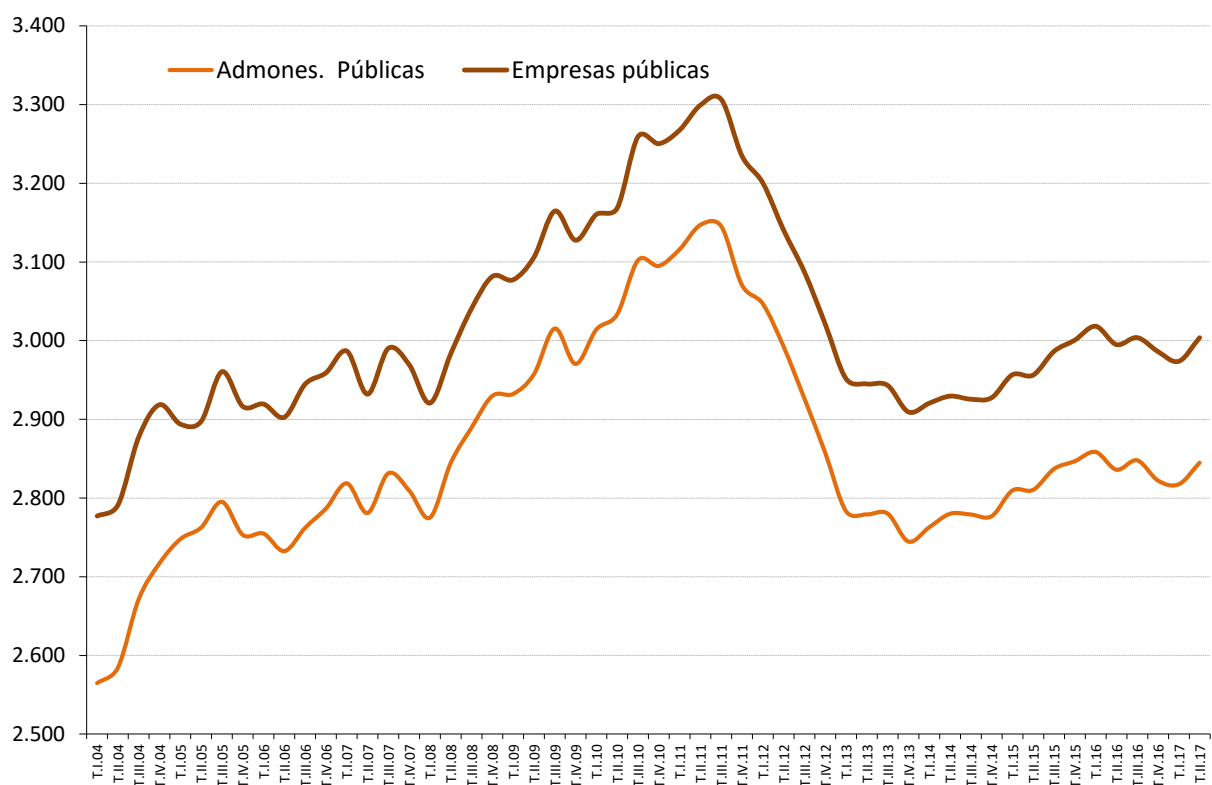

FUENTE: INE. EPA
A-INF TRIM\3.7.OCUSIPR

Gráfico 14.2.- No Asalariados por situación profesional

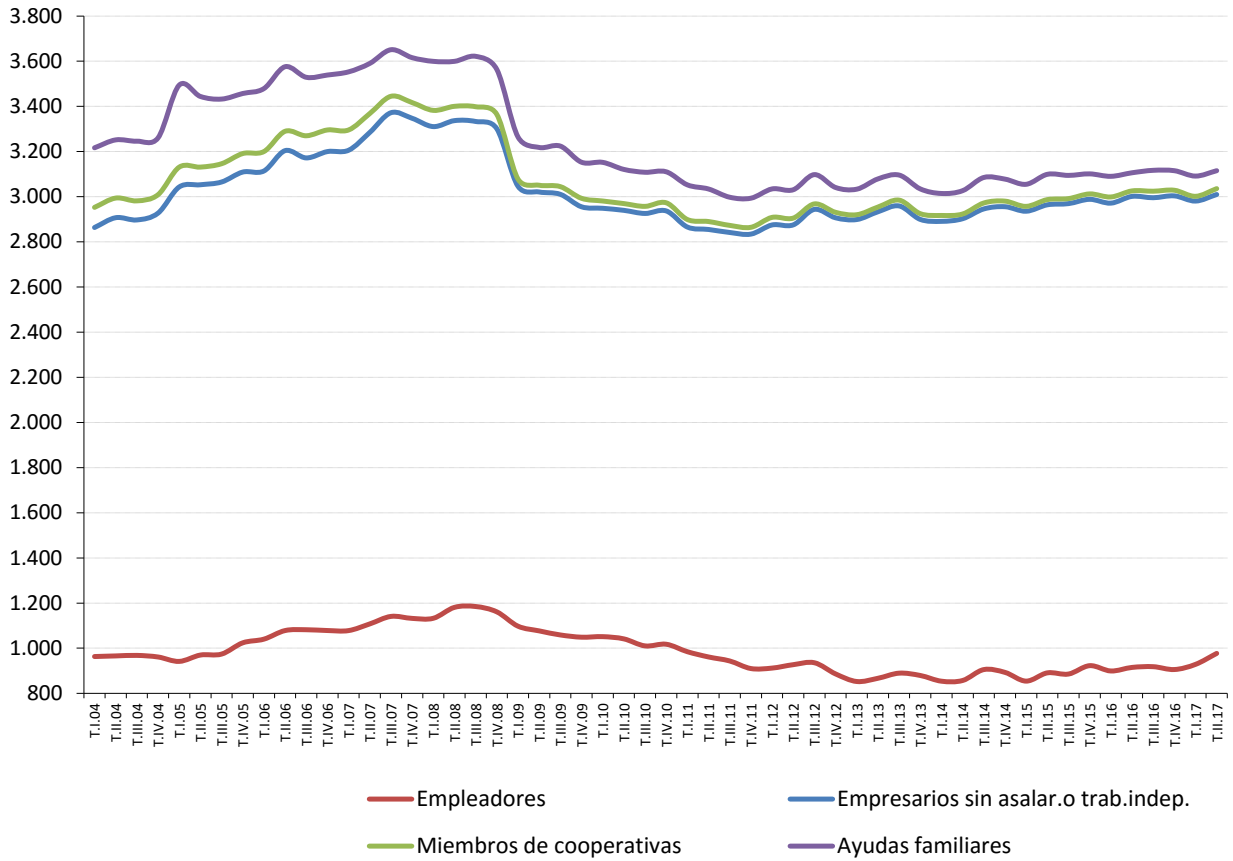

FUENTE: INE. EPA
A-INF TRIM\3.7.OCUSIPR

3.8.- AFILIADOS A LA SEGURIDAD SOCIAL SEGÚN DEPENDENCIA LABORAL

Último día del mes

PERIODO	TOTAL		CUENTA AJENA		CUENTA PROPIA		Trabajadores Extranjeros			
	TOTAL	No agrario	TOTAL	No agrario	TOTAL	No agrario	TOTAL	Agrario	No agrario	
Valores absolutos en miles										
1998	13.591,1	12.238,5	10.751,7	9.846,4	2.839,4	2.392,1	--	--	--	
1999	14.344,9	12.999,5	11.432,7	10.529,8	2.912,3	2.469,7	335,0	43,0	292,0	
2000	15.062,9	13.731,6	12.103,9	11.203,2	2.959,0	2.528,4	402,7	48,4	354,3	
2001	15.649,9	14.332,4	12.659,1	11.751,1	2.990,8	2.581,0	557,1	68,2	488,8	
2002	16.126,3	14.815,9	13.101,1	12.181,6	3.025,2	2.634,3	766,5	94,0	672,5	
2003	16.613,5	15.287,0	13.514,1	12.573,4	3.099,4	2.713,6	924,8	116,6	808,2	
2004	17.081,8	15.798,7	13.884,3	12.981,6	3.197,5	2.817,1	1.048,2	116,7	931,5	
2005	17.835,4	16.589,9	14.510,8	13.637,0	3.324,6	2.952,9	1.461,1	143,1	1.318,1	
2006	18.596,4	17.393,5	15.173,5	14.330,0	3.422,9	3.063,5	1.822,4	154,1	1.668,3	
2007	19.152,3	17.963,4	15.668,7	14.828,9	3.483,6	3.134,5	1.975,6	150,4	1.825,2	
2008	19.005,6	17.801,0	15.519,3	14.651,5	3.486,2	3.149,5	2.052,4	183,8	1.868,6	
2009	17.916,8	16.643,2	14.599,2	13.635,2	3.317,6	3.008,1	1.878,0	233,9	1.644,1	
2010	17.581,9	16.332,1	14.351,3	13.398,6	3.230,6	2.933,6	1.840,8	248,7	1.592,1	
2011	17.326,3	16.137,4	14.139,1	13.238,4	3.187,2	2.899,0	1.783,9	246,1	1.537,7	
2012	16.738,5	15.555,4	13.649,0	12.747,7	3.089,6	2.807,7	1.693,3	235,0	1.458,3	
2013	16.227,7	15.126,1	13.186,4	12.362,8	3.041,3	2.763,3	1.588,7	192,4	1.396,3	
2014	16.491,7	15.386,2	13.382,3	12.555,1	3.109,3	2.831,1	1.554,9	187,2	1.371,4	
2015	17.017,3	15.906,2	13.848,8	13.015,8	3.168,5	2.890,4	1.607,9	192,7	1.418,9	
2016	17.518,4	16.396,3	14.318,3	13.475,5	3.200,1	2.920,8	1.688,2	199,5	1.488,8	
Ago	17.452,4	16.371,2	14.251,8	13.449,6	3.200,6	2.921,6	1.701,7	174,3	1.527,4	
Sep	17.603,3	16.467,9	14.401,0	13.544,7	3.202,3	2.923,2	1.714,7	202,9	1.511,8	
Oct	17.666,2	16.548,4	14.456,6	13.618,6	3.209,5	2.929,8	1.696,9	195,1	1.501,8	
Nov	17.734,1	16.608,0	14.527,1	13.680,8	3.207,0	2.927,2	1.695,7	200,4	1.495,3	
Dic	17.741,9	16.569,1	14.536,0	13.642,7	3.205,9	2.926,4	1.695,6	215,5	1.480,1	
2017	Ene	17.603,8	16.455,0	14.414,4	13.544,6	3.189,5	2.910,4	1.678,9	210,1	1.468,8
Feb	17.728,9	16.599,3	14.530,4	13.679,9	3.198,5	2.919,4	1.704,1	208,1	1.496,0	
Mar	17.852,8	16.716,4	14.643,3	13.785,8	3.209,5	2.930,6	1.741,1	215,1	1.526,0	
Abr	18.184,0	17.019,5	14.949,8	14.064,8	3.234,2	2.954,7	1.819,7	233,7	1.586,1	
May	18.261,9	17.082,5	15.018,6	14.119,2	3.243,3	2.963,3	1.858,4	241,3	1.617,1	
Jun	18.196,8	17.076,6	14.951,8	14.111,2	3.245,1	2.965,4	1.842,0	201,5	1.640,5	
Jul	18.276,9	17.183,2	15.039,6	14.225,1	3.237,4	2.958,1	1.842,0	184,1	1.657,9	
Ago	18.040,2	16.948,7	14.820,8	14.007,9	3.219,4	2.940,8	1.818,1	181,9	1.636,3	
Variaciones con respecto al mes anterior en miles										
2016	Ago	-353,3	-342,0	-334,7	-324,0	-18,6	-18,0	-37,1	-3,7	-33,5
Sep	150,9	96,8	149,2	95,2	1,7	1,6	13,1	28,7	-15,6	
Oct	62,9	80,4	55,6	73,9	7,3	6,5	-17,8	-7,8	-10,0	
Nov	67,9	59,7	70,5	62,2	-2,5	-2,5	-1,2	5,3	-6,5	
Dic	7,8	-39,0	8,9	-38,1	-1,1	-0,9	-0,1	15,1	-15,1	
2017	Ene	-138,1	-114,1	-121,6	-98,1	-16,4	-16,0	-16,7	-5,4	-11,3
Feb	125,1	144,3	116,0	135,3	9,0	9,0	25,2	-2,0	27,2	
Mar	123,9	117,1	112,9	105,9	11,0	11,2	37,0	7,0	30,0	
Abr	331,2	303,1	306,5	279,0	24,7	24,1				
May	77,9	63,1	68,8	54,4	9,1	8,7	38,6	7,6	31,1	
Jun	-65,1	-5,9	-66,8	-8,0	1,8	2,1	-16,4	-39,7	23,4	
Jul	80,1	106,6	87,8	113,9	-7,7	-7,3	0,0	-17,4	17,4	
Ago	-236,7	-234,5	-218,8	-217,2	-18,0	-17,3	-23,9	-2,3	-21,6	
Variaciones con respecto a igual periodo del año anterior en miles										
2002	476,4	483,5	442,0	430,5	34,4	53,3	209,4	25,8	183,6	
2003	487,2	471,2	413,0	391,8	74,3	79,4	158,3	22,6	135,7	
2004	468,3	511,6	370,1	408,1	98,1	103,5	123,4	0,1	123,3	
2005	753,6	791,2	626,6	655,4	127,1	135,8	412,9	26,3	386,6	
2006	760,9	803,6	662,6	693,0	98,3	110,6	361,3	11,0	350,3	
2007	556,0	569,9	495,2	498,9	60,8	71,0	153,2	-3,7	156,9	
2008	-146,8	-162,4	-149,4	-177,5	2,6	15,1	76,8	33,4	43,4	
2009	-1.088,8	-1.157,8	-920,1	-1.016,2	-168,7	-141,5	-174,4	50,2	-224,6	
2010	-334,9	-311,1	-248,0	-236,6	-87,0	-74,5	-37,2	14,8	-52,0	
2011	-255,6	-194,8	-212,2	-160,3	-43,4	-34,6	-57,0	-2,6	-54,4	
2012	-587,8	-581,9	-490,1	-490,6	-97,7	-91,3	-90,5	-11,2	-77,9	
2013	-510,9	-429,3	-462,6	-384,9	-48,3	-44,4	-104,7	-42,6	-61,3	
2014	264,0	260,1	196,0	192,3	68,0	67,8	-33,8	-5,1	-27,2	
2015	525,6	520,0	466,5	460,7	59,2	59,3	53,0	5,5	47,5	
2016	501,1	490,2	469,5	459,8	31,6	30,4	80,4	6,7	69,9	
Ago	469,1	459,7	441,8	433,4	27,3	26,3	79,4	2,4	77,0	
Sep	530,7	517,2	504,4	491,6	26,3	25,6	83,7	5,4	78,3	
Oct	457,1	446,1	428,8	419,1	28,4	27,0	69,0	12,9	56,1	
Nov	525,3	540,1	497,9	514,0	27,5	26,2	76,8	5,9	70,9	
Dic	561,3	534,1	533,9	507,9	27,5	26,2	89,3	20,9	68,4	
2017	Ene	491,6	475,5	465,5	449,3	26,1	26,2	76,0	7,7	68,3
Feb	592,2	571,5	564,3	543,6	28,0	27,9	92,3	9,6	82,8	
Mar	588,9	566,4	565,7	543,4	23,1	23,0	94,0	12,0	82,0	
Abr	647,3	619,1	616,1	588,3	31,3	30,9				
May	663,0	623,4	633,2	594,6	29,8	28,8	128,5	23,7	104,8	
Jun	627,8	615,0	603,1	590,3	24,8	24,7	119,7	12,0	107,7	
Jul	471,2	470,1	453,1	451,5	18,2	18,5	103,2	6,2	97,0	
Ago	587,7	577,5	569,0	558,3	18,8	19,2	116,5	7,6	108,9	
Variaciones con respecto a igual periodo del año anterior en porcentajes										
2002	3,0	3,4	3,5	3,7	1,1	2,1	37,6	37,8	37,6	
2003	3,0	3,2	3,2	3,2	2,5	2,0	20,7	24,1	20,2	
2004	2,8	3,3	2,7	3,2	3,2	3,8	13,3	0,1	15,3	
2005	4,4	5,0	4,5	5,0	4,0	4,8	39,4	22,6	41,5	
2006	4,3	4,8	4,6	5,1	3,0	3,7	24,7	7,7	26,6	
2007	3,0	3,3	3,3	3,5	1,8	2,3	8,4	-2,4	9,4	
2008	-0,8	-0,9	-1,0	-1,2	0,1	0,5	3,9	22,2	2,4	
2009	-5,7	-6,5	-5,9	-6,9	-4,8	-4,5	-8,5	27,3	-12,0	
2010	-1,9	-1,9	-1,7	-1,7	-2,6	-2,5	-2,0	6,3	-3,2	
2011	-1,5	-1,2	-1,5	-1,2	-1,3	-1,2	-3,1	-1,0	-3,4	
2012	-3,4	-3,6	-3,5	-3,7	-3,1	-3,2	-5,1	-4,5	-5,1	
2013	-3,1	-2,8	-3,4	-3,0	-1,6	-1,6	-6,2	-18,1	-4,2	
2014	1,6	1,7	1,5	1,6	2,2	2,5	-2,1	-2,7	-1,9	
2015	3,2	3,4	3,5	3,7	1,9	2,1	3,4	2,9	3,5	
2016	2,9	3,1	3,4	3,5	1,0	1,1	5,0	3,5	4,9	
Ago	2,8	2,9	3,2	3,3	0,9	0,9	4,9	1,4	5,3	
Sep	3,1	3,2	3,6	3,8	0,8	0,9	5,1	2,8	5,5	
Oct	2,7	2,8	3,1	3,2	0,9	0,9	4,2	7,1	3,9	
Nov	3,1	3,4	3,5	3,9	0,9	0,9	4,7	3,0	5,0	
Dic	3,3	3,3	3,8	3,9	0,9	0,9	5,6	10,7	4,8	
2017	Ene	2,9	3,0	3,3	3,4	0,8	0,9	4,7	3,8	4,9
Feb	3,5	3,6	4,0	4,1	0,9	1,0	5,7	4,8	5,9	
Mar	3,4	3,5	4,0	4,1	0,7	0,8	5,7	5,9	5,7	
Abr	3,7	3,8	4,3	4,4	1,0	1,1				
May	3,8	3,8	4,4	4,4	0,9	1,0	7,4	10,9	6,9	
Jun	3,6	3,7	4,2	4,4	0,8	0,8	7,0	6,3	7,0	
Jul	2,6	2,8	3,1	3,3	0,6	0,6	5,9	3,5	6,2	
Ago	3,4	3,5	4,0	4,2	0,6	0,7	6,8	4,4	7,1	

(1) A partir del 1 de enero de 2008, los trabajadores por cuenta propia del Régimen Especial Agrario pasan a integrarse en el Régimen Especial de Trabajadores por Cuenta Propia o Autónomos, de acuerdo a lo establecido en la Ley 18/2007 de 4 de julio.
FUENTE: MEYSS. Estadística de Afiliación de Trabajadores a la Seguridad Social
A-INF TRIM3.8.AFDELAB.XLS

3.9.- ASALARIADOS SEGÚN DURACIÓN DEL CONTRATO Y SEXO (*)

PERIODO	TOTAL			INDEFINIDO			TEMPORAL		
	Total	Varones	Mujeres	Total	Varones	Mujeres	Total	Varones	Mujeres
Valores absolutos en miles									
1998	10.737,9	6.834,8	3.903,2	7.183,0	4.634,2	2.548,8	3.540,6	2.191,2	1.349,5
1999	11.560,9	7.244,6	4.316,2	7.761,6	4.954,7	2.807,0	3.799,3	2.290,0	1.509,3
2000	12.378,1	7.643,9	4.734,2	8.394,7	5.279,5	3.115,1	3.983,5	2.364,4	1.619,1
2001	12.949,4	7.931,7	5.017,7	8.782,9	5.504,3	3.278,5	4.166,6	2.427,4	1.739,2
2002	13.633,9	8.206,9	5.427,0	9.269,1	5.732,8	3.536,3	4.364,8	2.474,1	1.890,7
2003	14.301,3	8.513,3	5.788,0	9.736,1	5.948,2	3.788,0	4.565,2	2.565,1	2.000,1
2004	14.879,9	8.744,3	6.135,5	10.040,4	6.059,6	3.980,9	4.839,4	2.684,7	2.154,7
2005	15.723,9	9.109,9	6.614,0	10.474,2	6.212,9	4.261,3	5.249,7	2.897,1	2.352,6
2006	16.390,6	9.373,5	7.017,1	10.825,3	6.375,4	4.449,9	5.565,3	2.998,1	2.567,2
2007	16.968,1	9.591,9	7.376,2	11.613,9	6.666,3	4.947,7	5.354,2	2.925,6	2.428,5
2008	16.861,2	9.339,9	7.521,4	11.954,8	6.780,7	5.174,1	4.906,5	2.559,2	2.347,3
2009	15.881,1	8.565,8	7.315,4	11.877,7	6.548,5	5.329,2	4.003,4	2.017,3	1.986,2
2010	15.592,3	8.312,7	7.279,6	11.734,9	6.351,8	5.383,0	3.857,5	1.961,0	1.896,6
2011	15.394,2	8.136,0	7.258,2	11.524,9	6.186,8	5.338,0	3.869,3	1.949,2	1.920,2
2012	14.573,4	7.574,4	6.999,0	11.162,0	5.906,7	5.255,3	3.411,5	1.667,8	1.743,7
2013	14.069,1	7.273,8	6.795,4	10.813,6	5.658,7	5.155,0	3.255,5	1.615,1	1.640,4
2014	14.285,8	7.411,0	6.874,8	10.857,1	5.668,1	5.189,0	3.428,7	1.742,9	1.685,8
2015	14.773,5	7.708,3	7.065,2	11.059,3	5.777,0	5.282,3	3.714,2	1.931,3	1.782,9
2016	15.228,2	7.951,3	7.276,9	11.260,3	5.904,7	5.355,6	3.968,0	2.046,6	1.921,4
2015									
II Trím.	14.762,3	7.708,4	7.053,9	11.058,0	5.778,3	5.279,7	3.704,2	1.930,1	1.774,2
III Trím.	14.948,9	7.839,4	7.109,5	11.039,2	5.795,4	5.243,8	3.909,7	2.044,1	1.865,7
IV Trím.	14.988,8	7.798,4	7.190,4	11.142,8	5.804,4	5.338,2	3.846,2	1.993,9	1.852,3
2016									
I Trím.	14.935,1	7.797,8	7.137,3	11.194,9	5.856,8	5.338,2	3.740,2	1.941,0	1.799,2
II Trím.	15.187,8	7.923,5	7.264,3	11.281,3	5.923,1	5.358,3	3.906,4	2.000,4	1.906,0
III Trím.	15.404,6	8.056,5	7.348,1	11.252,3	5.904,6	5.347,7	4.152,3	2.151,9	2.000,5
IV Trím.	15.385,4	8.027,5	7.357,9	11.312,5	5.934,3	5.378,2	4.072,9	2.093,2	1.979,8
2017									
I Trím.	15.340,8	7.992,7	7.348,1	11.390,5	5.996,8	5.393,7	3.950,3	1.995,9	1.954,4
II Trím.	15.690,3	8.174,9	7.515,3	11.484,1	6.059,0	5.425,1	4.206,1	2.115,9	2.090,3
Variaciones con respecto al trimestre anterior en miles									
2016									
II Trím.	252,7	125,7	127,0	86,4	66,3	20,1	166,2	59,4	106,8
III Trím.	216,8	133,0	83,8	-29,0	-18,5	-10,6	245,9	151,5	94,5
IV Trím.	-19,2	-29,0	9,8	60,2	29,7	30,5	-79,4	-58,7	-20,7
2017									
I Trím.	-44,6	-34,8	-9,8	78,0	62,5	15,5	-122,6	-97,3	-25,4
II Trím.	349,5	182,2	167,2	93,6	62,2	31,4	255,8	120,0	135,9
Variaciones con respecto al trimestre anterior en porcentaje									
2016									
II Trím.	1,7	1,6	1,8	0,8	1,1	0,4	4,4	3,1	5,9
III Trím.	1,4	1,7	1,2	-0,3	-0,3	-0,2	6,3	7,6	5,0
IV Trím.	-0,1	-0,4	0,1	0,5	0,5	0,6	-1,9	-2,7	-1,0
2017									
I Trím.	-0,3	-0,4	-0,1	0,7	1,1	0,3	-3,0	-4,6	-1,3
II Trím.	2,3	2,3	2,3	0,8	1,0	0,6	6,5	6,0	7,0
Variaciones con respecto a igual periodo del año anterior en miles									
2003	667,4	306,4	361,0	467,0	215,4	251,7	200,4	91,1	109,4
2004	578,5	231,1	347,5	304,3	111,4	192,9	274,2	119,6	154,6
2005	844,0	365,6	478,5	433,8	153,3	280,5	410,3	212,4	198,0
2006	666,7	263,5	403,2	351,1	162,5	188,6	315,5	101,0	214,6
2007	577,5	218,4	359,1	788,6	290,9	497,8	-211,1	-72,4	-138,7
2008	-106,8	-252,0	145,2	340,9	114,4	226,4	-447,7	-366,5	-81,2
2009	-980,1	-774,1	-206,0	-77,1	-232,2	155,1	-903,1	-541,9	-361,1
2010	-288,8	-253,0	-35,8	-142,9	-196,8	53,8	-145,9	-56,3	-89,6
2011	-198,2	-176,7	-21,4	-210,0	-164,9	-45,0	11,8	-11,8	23,6
2012	-820,8	-561,6	-259,3	-362,9	-280,1	-82,8	-457,9	-281,4	-176,5
2013	-504,3	-300,7	-203,6	-348,3	-248,0	-100,3	-156,0	-52,7	-103,3
2014	216,7	137,2	79,5	43,5	9,4	34,1	173,2	127,8	45,4
2015	487,7	297,4	190,3	202,2	108,9	93,3	285,5	188,5	97,1
2016	454,8	243,0	211,8	200,9	127,7	73,3	253,8	115,3	138,5
2015									
II Trím.	444,8	271,4	173,4	170,2	88,0	82,2	274,5	183,3	91,3
III Trím.	535,8	294,0	241,7	178,1	89,3	88,8	357,6	204,8	152,9
IV Trím.	505,7	297,1	208,7	170,8	93,5	77,1	335,1	203,5	131,6
2016									
I Trím.	541,2	310,7	230,5	197,6	126,9	70,8	343,6	183,8	159,8
II Trím.	425,5	215,1	210,4	223,3	144,8	78,6	202,2	70,3	131,8
III Trím.	455,7	217,1	238,6	213,1	109,2	103,9	242,6	107,8	134,8
IV Trím.	396,6	229,1	167,5	169,7	129,9	40,0	226,7	99,3	127,5
2017									
I Trím.	405,7	194,9	210,8	195,6	140,0	55,5	210,1	54,9	155,2
II Trím.	502,5	251,4	251,0	202,8	135,9	66,8	299,7	115,5	184,3
Variaciones con respecto a igual periodo del año anterior en porcentajes									
2003	4,9	3,7	6,7	5,0	3,8	7,1	4,6	3,7	5,8
2004	4,0	2,7	6,0	3,1	1,9	5,1	6,0	4,7	7,7
2005	5,7	4,2	7,8	4,3	2,5	7,0	8,5	7,9	9,2
2006	4,2	2,9	6,1	3,4	2,6	4,4	6,0	3,5	9,1
2007	3,5	2,3	5,1	7,3	4,6	11,2	-3,8	-2,4	-5,4
2008	-0,6	-2,6	2,0	2,9	1,7	4,6	-8,4	-12,5	-3,3
2009	-5,8	-8,3	-2,7	-0,6	-3,4	3,0	-18,4	-21,2	-15,4
2010	-1,8	-3,0	-0,5	-1,2	-3,0	1,0	-3,6	-2,8	-4,5
2011	-1,3	-2,1	-0,3	-1,8	-2,6	-0,8	0,3	-0,6	1,2
2012	-5,3	-6,9	-3,6	-3,1	-4,5	-1,6	-11,8	-14,4	-9,2
2013	-3,5	-4,0	-2,9	-3,1	-4,2	-1,9	-4,6	-3,2	-5,9
2014	1,5	1,9	1,2	0,4	0,2	0,7	5,3	7,9	2,8
2015	3,4	4,0	2,8	1,9	1,9	1,8	8,3	10,8	5,8
2016	3,1	3,2	3,0	1,8	2,2	1,4	6,8	6,0	7,8
2015									
II Trím.	3,1	3,6	2,5	1,6	1,5	1,6	8,0	10,5	5,4
III Trím.	3,7	3,9	3,5	1,6	1,6	1,7	10,1	11,1	8,9
IV Trím.	3,5	4,0	3,0	1,6	1,6	1,5	9,5	11,4	7,6
2016									
I Trím.	3,8	4,1	3,3	1,8	2,2	1,3	10,1	10,5	9,7
II Trím.	2,9	2,8	3,0	2,0	2,5	1,5	5,5	3,6	7,4
III Trím.	3,0	2,8	3,4	1,9	1,9	2,0	6,2	5,3	7,2
IV Trím.	2,6	2,9	2,3	1,5	2,2	0,7	5,9	5,0	6,9
2017									
I Trím.	2,7	2,5	3,0	1,7	2,4	1,0	5,6	2,8	8,6
II Trím.	3,3	3,2	3,5	1,8	2,3	1,2	7,7	5,8	9,7

(*) Los datos 2002/2013 corresponden a la serie revisada incorporando la nueva base poblacional de la EPA actualizada con las nuevas estimaciones de población y hogares derivadas del Censo de Población y Viviendas de 2011, en sustitución de la basada en el Censo 2001.

FUENTE: INE. EPA
A-INF TRIM3.9.ASDUCO

Gráfico 15.- Asalariados según duración del contrato

Valores absolutos en miles

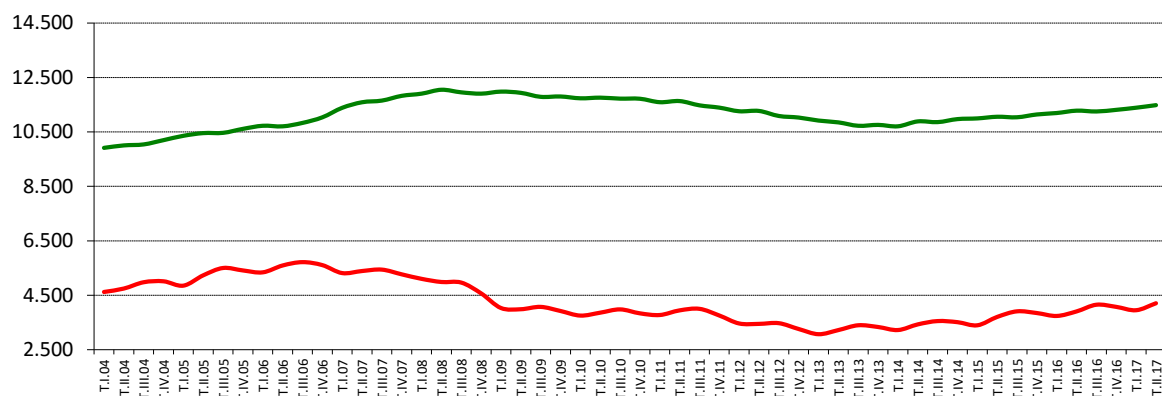

Tasas de variación anual en %

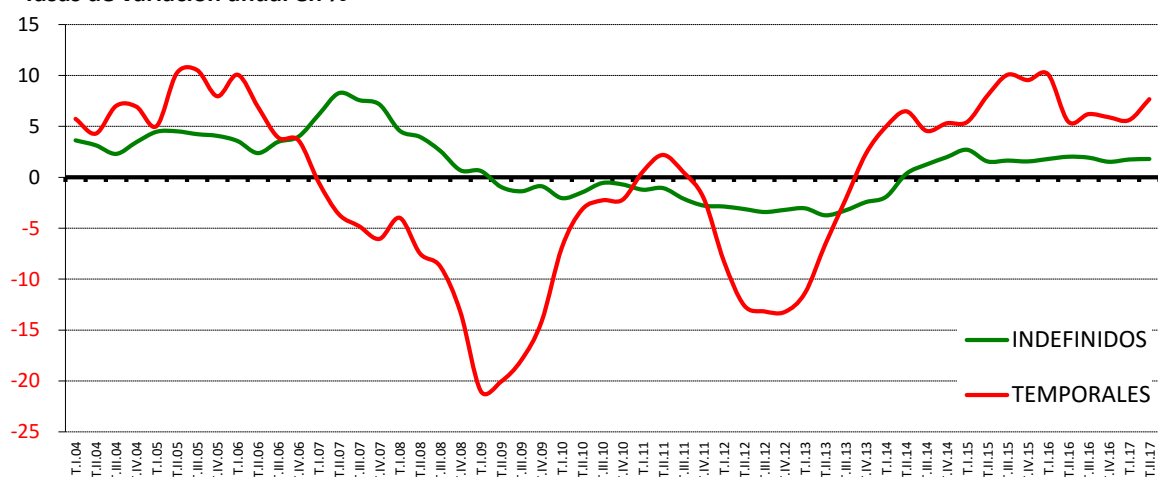

FUENTE: INE. EPA
A-INF TRIM\3.9.ASDUCO

3.10.- ASALARIADOS SEGÚN TIPO DE JORNADA Y SEXO (*)

PERIODO	TIEMPO COMPLETO			TIEMPO PARCIAL		
	Total	Varones	Mujeres	Total	Varones	Mujeres
Valores absolutos en miles						
1998	9.879,8	6.641,7	3.238,1	843,8	183,7	660,2
1999	10.624,4	7.051,6	3.572,8	936,5	193,1	743,4
2000	11.383,7	7.447,3	3.936,5	994,4	196,7	797,8
2001	11.896,3	7.726,0	4.170,3	1.053,1	205,8	847,4
2002	12.512,4	7.998,2	4.514,2	1.121,6	208,7	912,8
2003	13.099,2	8.298,3	4.800,8	1.202,2	215,0	987,2
2004	13.536,8	8.501,9	5.034,9	1.343,1	242,4	1.100,6
2005	13.822,2	8.740,8	5.081,4	1.901,7	369,2	1.532,5
2006	14.434,6	8.996,2	5.438,4	1.956,0	377,2	1.578,8
2007	14.956,9	9.225,6	5.731,3	2.011,2	366,4	1.644,9
2008	14.823,1	8.965,7	5.857,4	2.038,1	374,1	1.664,0
2009	13.806,0	8.160,2	5.645,7	2.075,2	405,5	1.669,7
2010	13.460,6	7.871,8	5.588,8	2.131,8	440,9	1.690,9
2011	13.193,1	7.647,7	5.545,4	2.201,1	488,4	1.712,8
2012	12.338,0	7.072,6	5.265,5	2.235,4	501,9	1.733,5
2013	11.677,2	6.677,9	4.999,3	2.391,9	595,8	1.796,1
2014	11.835,6	6.802,5	5.033,1	2.450,2	608,5	1.841,8
2015	12.271,8	7.062,6	5.209,2	2.501,7	645,7	1.856,0
2016	12.715,2	7.290,4	5.425,8	2.513,0	660,9	1.852,2
2015						
II Trim.	12.249,5	7.050,3	5.199,2	2.512,8	658,1	1.854,7
III Trim.	12.509,8	7.202,7	5.307,1	2.439,2	636,7	1.802,4
IV Trim.	12.450,4	7.141,4	5.309,0	2.538,4	656,9	1.881,5
2016						
I Trim.	12.408,8	7.126,1	5.286,6	2.526,4	671,7	1.854,7
II Trim.	12.659,4	7.255,9	5.403,5	2.528,4	667,6	1.860,8
III Trim.	12.964,9	7.414,1	5.550,8	2.439,7	642,3	1.797,4
IV Trim.	12.827,8	7.365,6	5.462,2	2.557,6	661,9	1.895,7
2017						
I Trim.	12.740,8	7.318,7	5.422,2	2.599,9	674,0	1.925,9
II Trim.	13.086,8	7.529,7	5.557,1	2.603,4	645,2	1.958,2
Variaciones con respecto al trimestre anterior en miles						
2016						
II Trim.	250,6	129,8	116,9	2,0	-4,1	6,1
III Trim.	305,5	158,2	147,3	-88,7	-25,3	-63,4
IV Trim.	-137,1	-48,5	-88,6	117,9	19,6	98,3
2017						
I Trim.	-87,0	-46,9	-40,0	42,3	12,1	30,2
II Trim.	346,0	211,0	134,9	3,5	-28,8	32,3
Variaciones con respecto al trimestre anterior en porcentaje						
2016						
II Trim.	2,0	1,8	2,2	0,1	-0,6	0,3
III Trim.	2,4	2,2	2,7	-3,5	-3,8	-3,4
IV Trim.	-1,1	-0,7	-1,6	4,8	3,1	5,5
2017						
I Trim.	-0,7	-0,6	-0,7	1,7	1,8	1,6
II Trim.	2,7	2,9	2,5	0,1	-4,3	1,7
Variaciones con respecto a igual periodo del año anterior en miles						
2003	586,8	300,1	286,6	80,6	6,3	74,4
2004	437,6	203,6	234,1	140,9	27,4	113,4
2005	285,4	238,9	46,6	558,7	126,8	431,9
2006	612,4	255,4	357,0	54,3	8,0	46,3
2007	522,3	229,4	292,9	55,2	-10,9	66,1
2008	-133,7	-259,9	126,1	26,9	7,8	19,1
2009	-1.017,2	-805,5	-211,7	37,1	31,4	5,7
2010	-345,4	-288,4	-56,9	56,6	35,4	21,2
2011	-267,5	-224,1	-43,4	69,4	47,5	22,0
2012	-855,0	-575,1	-279,9	34,2	13,5	20,7
2013	-660,8	-394,7	-266,2	156,6	94,0	62,6
2014	158,3	124,6	33,8	58,3	12,7	45,6
2015	436,2	260,1	176,1	51,5	37,2	14,3
2016	443,4	227,8	216,6	11,3	15,2	-3,9
2015						
II Trim.	462,1	261,2	200,9	-17,2	10,2	-27,4
III Trim.	433,8	244,9	188,8	102,1	49,1	52,9
IV Trim.	480,9	250,6	230,3	24,8	46,4	-21,6
2016						
I Trim.	531,4	270,1	265,2	9,9	40,6	-30,7
II Trim.	409,9	205,6	204,3	15,6	9,5	6,1
III Trim.	455,1	211,4	243,7	0,5	5,6	-5,0
IV Trim.	377,4	224,2	153,2	19,2	5,0	14,2
2017						
I Trim.	332,0	192,6	135,6	73,5	2,3	71,2
II Trim.	427,4	273,8	153,6	75,0	-22,4	97,4
Variaciones con respecto a igual periodo del año anterior en porcentajes						
2003	4,7	3,8	6,3	7,2	3,0	8,1
2004	3,3	2,5	4,9	11,7	12,8	11,5
2005	2,1	2,8	0,9	41,6	52,3	39,2
2006	4,4	2,9	7,0	2,9	2,2	3,0
2007	3,6	2,5	5,4	2,8	-2,9	4,2
2008	-0,9	-2,8	2,2	1,3	2,1	1,2
2009	-6,9	-9,0	-3,6	1,8	8,4	0,3
2010	-2,5	-3,5	-1,0	2,7	8,7	1,3
2011	-2,0	-2,8	-0,8	3,3	10,8	1,3
2012	-6,5	-7,5	-5,0	1,6	2,8	1,2
2013	-5,4	-5,6	-5,1	7,0	18,7	3,6
2014	1,4	1,9	0,7	2,4	2,1	2,5
2015	3,7	3,8	3,5	2,1	6,1	0,8
2016	3,6	3,2	4,2	0,5	2,4	-0,2
2015						
II Trim.	3,9	3,8	4,0	-0,7	1,6	-1,5
III Trim.	3,6	3,5	3,7	4,4	8,4	3,0
IV Trim.	4,0	3,6	4,5	1,0	7,6	-1,1
2016						
I Trim.	4,5	3,9	5,3	0,4	6,4	-1,6
II Trim.	3,3	2,9	3,9	0,6	1,4	0,3
III Trim.	3,6	2,9	4,6	0,0	0,9	-0,3
IV Trim.	3,0	3,1	2,9	0,8	0,8	0,8
2017						
I Trim.	2,7	2,7	2,6	2,9	0,3	3,8
II Trim.	3,4	3,8	2,8	3,0	-3,4	5,2

(*) Los datos 2002/2013 corresponden a la serie revisada incorporando la nueva base poblacional de la EPA actualizada con las nuevas estimaciones de población y hogares derivadas del Censo de Población y Viviendas de 2011, en sustitución de la basada en el Censo 2001.

FUENTE: INE. EPA
A-INF TRIM)3.10.ASTUO

Gráfico 16.- Asalariados según tipo de jornada

Valores absolutos en miles

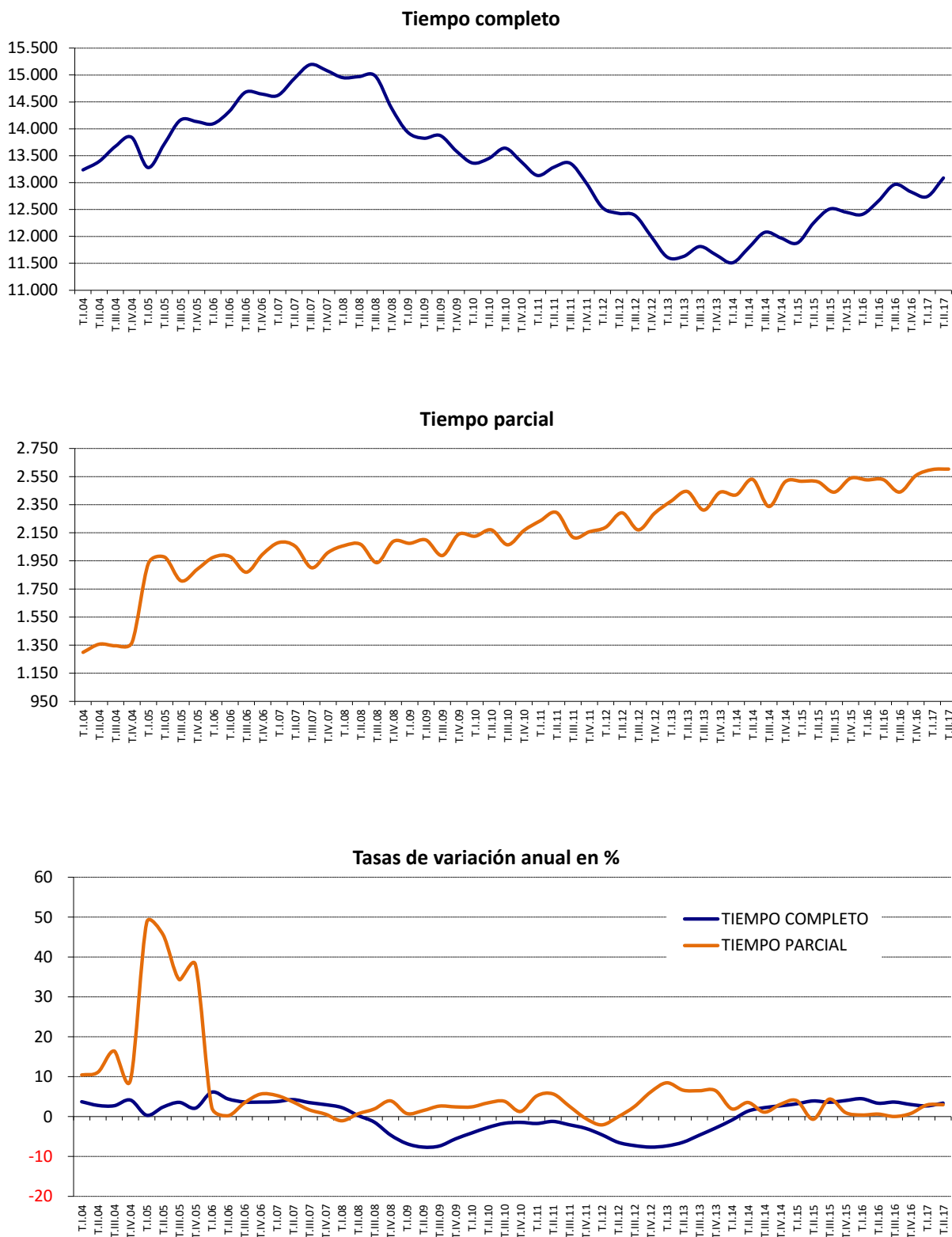

FUENTE: INE. EPA
A-INF TRIM\3.10.ASTIJO

3.11.- PROPORCIÓN DE ASALARIADOS SEGÚN DURACIÓN DEL CONTRATO Y TIPO DE JORNADA, POR SEXO.(*)

PERIODO	DURACIÓN DEL CONTRATO						TIPO DE JORNADA					
	INDEFINIDO			TEMPORAL			TIEMPO COMPLETO			TIEMPO PARCIAL		
	Total	Varones	Mujeres	Total	Varones	Mujeres	Total	Varones	Mujeres	Total	Varones	Mujeres
En porcentaje del total de asalariados de cada sexo												
1998	66,89	67,80	65,30	32,97	32,06	34,57	92,01	97,17	82,96	7,86	2,69	16,91
1999	67,14	68,39	65,03	32,86	31,61	34,97	91,90	97,33	82,78	8,10	2,67	17,22
2000	67,82	69,07	65,80	32,18	30,93	34,20	91,97	97,43	83,15	8,03	2,57	16,85
2001	67,82	69,40	65,34	32,18	30,60	34,66	91,87	97,41	83,11	8,13	2,59	16,89
2002	67,99	69,85	65,16	32,01	30,15	34,84	91,77	97,46	83,18	8,23	2,54	16,82
2003	68,08	69,87	65,44	31,92	30,13	34,56	91,59	97,47	82,94	8,41	2,53	17,06
2004	67,48	69,30	64,88	32,52	30,70	35,12	90,97	97,23	82,06	9,03	2,77	17,94
2005	66,61	68,20	64,43	33,39	31,80	35,57	87,91	95,95	76,83	12,09	4,05	23,17
2006	66,05	68,02	63,42	33,95	31,98	36,59	88,07	95,98	77,50	11,93	4,02	22,50
2007	68,45	69,50	67,08	31,55	30,50	32,92	88,15	96,18	77,70	11,85	3,82	22,30
2008	70,90	72,60	68,79	29,10	27,40	31,21	87,91	95,99	77,88	12,09	4,01	22,12
2009	74,79	76,45	72,85	25,21	23,55	27,15	86,93	95,27	77,18	13,07	4,73	22,82
2010	75,26	76,41	73,95	24,74	23,59	26,05	86,33	94,70	76,77	13,67	5,30	23,23
2011	74,87	76,04	73,54	25,13	23,96	26,46	85,70	94,00	76,40	14,30	6,00	23,60
2012	76,59	77,98	75,09	23,41	22,02	24,91	84,66	93,37	75,23	15,34	6,63	24,77
2013	76,86	77,80	75,86	23,14	22,20	24,14	83,00	91,81	73,57	17,00	8,19	26,43
2014	76,00	76,48	75,48	24,00	23,52	24,52	82,85	91,79	73,21	17,15	8,21	26,79
2015	74,86	74,94	74,77	25,14	25,06	25,24	83,07	91,62	73,73	16,93	8,38	26,27
2016	73,94	74,26	73,60	26,06	25,74	26,40	83,50	91,69	74,56	16,50	8,31	25,45
2015												
II Trim.	74,91	74,96	74,85	25,09	25,04	25,15	82,98	91,46	73,71	17,02	8,54	26,29
III Trim.	73,85	73,93	73,76	26,15	26,07	26,24	83,68	91,88	74,65	16,32	8,12	25,35
IV Trim.	74,34	74,43	74,24	25,66	25,57	25,76	83,06	91,58	73,83	16,94	8,42	26,17
2016												
I Trim.	74,96	75,11	74,79	25,04	24,89	25,21	83,08	91,39	74,07	16,92	8,61	25,99
II Trim.	74,28	74,75	73,76	25,72	25,25	26,24	83,35	91,57	74,38	16,65	8,43	25,62
III Trim.	73,05	73,29	72,78	26,95	26,71	27,22	84,16	92,03	75,54	15,84	7,97	24,46
IV Trim.	73,53	73,92	73,09	26,47	26,08	26,91	83,38	91,75	74,24	16,62	8,25	25,76
2017												
I Trim.	74,25	75,03	73,40	25,75	24,97	26,60	83,05	91,57	73,79	16,95	8,43	26,21
II Trim.	73,19	74,12	72,19	26,81	25,88	27,81	83,41	92,11	73,94	16,59	7,89	26,06
Variaciones con respecto al trimestre anterior en puntos porcentuales												
2016												
II Trim.	-0,68	-0,35	-1,03	0,68	0,35	1,03	0,27	0,19	0,31	-0,27	-0,19	-0,37
III Trim.	-1,23	-1,46	-0,99	1,23	1,46	0,99	0,81	0,45	1,16	-0,81	-0,45	-1,15
IV Trim.	0,48	0,63	0,32	-0,48	-0,63	-0,32	-0,79	-0,27	-1,30	0,79	0,27	1,30
2017												
I Trim.	0,72	1,10	0,31	-0,72	-1,10	-0,31	-0,32	-0,19	-0,45	0,32	0,19	0,45
II Trim.	-1,06	-0,91	-1,22	1,06	0,91	1,22	0,36	0,54	0,15	-0,36	-0,54	-0,15
Variaciones con respecto a igual periodo del año anterior en puntos porcentuales												
2003	0,09	0,02	0,28	-0,09	-0,02	-0,28	-0,18	0,02	-0,24	0,18	-0,02	0,24
2004	-0,60	-0,57	-0,56	0,60	0,57	0,56	-0,62	-0,25	-0,88	0,62	0,25	0,88
2005	-0,86	-1,10	-0,45	0,86	1,10	0,45	-3,07	-1,28	-5,23	3,07	1,28	5,23
2006	-0,57	-0,18	-1,01	0,57	0,18	1,01	0,16	0,03	0,67	-0,16	-0,03	-0,67
2007	2,40	1,48	3,66	-2,40	-1,48	-3,66	0,08	0,21	0,20	-0,08	-0,21	-0,20
2008	2,46	3,10	1,72	-2,46	-3,10	-1,72	-0,23	-0,19	0,18	0,23	0,19	-0,18
2009	3,89	3,85	4,06	-3,89	-3,85	-4,06	-0,98	-0,73	-0,70	0,98	0,73	0,70
2010	0,47	-0,04	1,10	-0,47	0,04	-1,10	-0,60	-0,57	-0,40	0,60	0,57	0,40
2011	-0,40	-0,37	-0,40	0,40	0,37	0,40	-0,63	-0,70	-0,37	0,63	0,70	0,37
2012	1,73	1,94	1,54	-1,73	-1,94	-1,54	-1,04	-0,62	-1,17	1,04	0,62	1,17
2013	0,27	-0,19	0,77	-0,27	0,19	-0,77	-1,66	-1,57	-1,66	1,66	1,57	1,66
2014	-0,86	-1,31	-0,38	0,86	1,31	0,38	-0,15	-0,02	-0,36	0,15	0,02	0,36
2015	-1,14	-1,54	-0,71	1,14	1,54	0,71	0,22	-0,17	0,52	-0,22	0,17	-0,52
2016	-0,92	-0,68	-1,17	0,92	0,68	1,17	0,43	0,07	0,83	-0,43	-0,07	-0,82
2015												
II Trim.	-1,14	-1,55	-0,69	1,14	1,55	0,69	0,65	0,17	1,06	-0,65	-0,17	-1,06
III Trim.	-1,51	-1,70	-1,30	1,51	1,70	1,30	-0,10	-0,33	0,12	0,10	0,33	-0,12
IV Trim.	-1,42	-1,70	-1,11	1,42	1,70	1,11	0,42	-0,29	1,09	-0,42	0,28	-1,09
2016												
I Trim.	-1,45	-1,42	-1,47	1,45	1,42	1,47	0,57	-0,18	1,37	-0,57	0,18	-1,37
II Trim.	-0,63	-0,21	-1,09	0,63	0,21	1,09	0,37	0,11	0,68	-0,37	-0,11	-0,68
III Trim.	-0,80	-0,64	-0,98	0,80	0,64	0,98	0,48	0,15	0,89	-0,48	-0,15	-0,89
IV Trim.	-0,81	-0,51	-1,15	0,81	0,51	1,15	0,31	0,18	0,40	-0,31	-0,18	-0,40
2017												
I Trim.	-0,71	-0,08	-1,39	0,71	0,08	1,39	-0,03	0,18	-0,28	0,03	-0,18	0,28
II Trim.	-1,09	-0,64	-1,57	1,09	0,64	1,57	0,05	0,53	-0,44	-0,05	-0,53	0,44

(*) Los datos 2002/2013 corresponden a la serie revisada incorporando la nueva base poblacional de la EPA actualizada con las nuevas estimaciones de población y hogares derivadas del Censo de Población y Viviendas de 2011, en sustitución de la basada en el Censo 2001.

Gráfico 17.- Tasa de Temporalidad por sexos

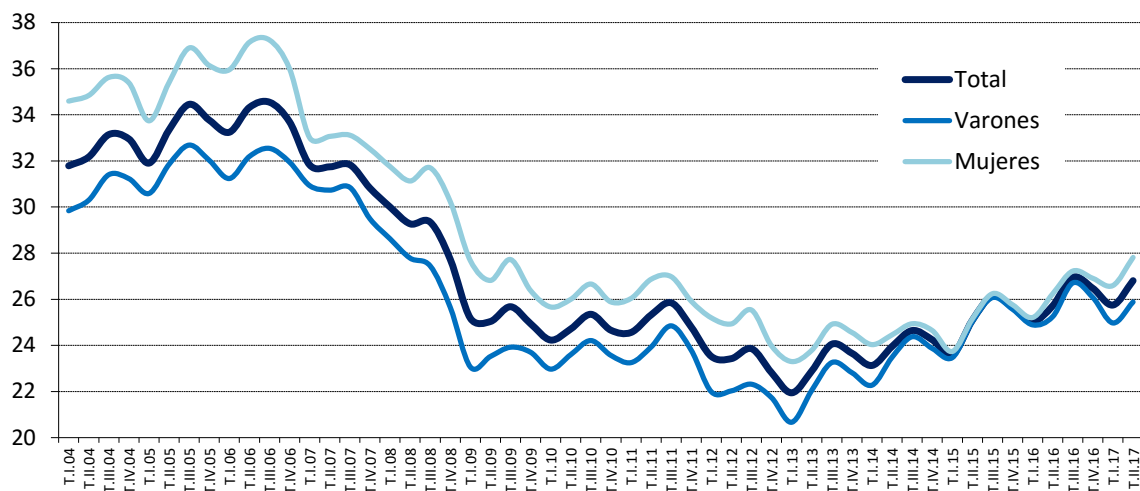

FUENTE: INE, EPA
A-INF TRIM\3.11.ASPOR

Gráfico 18.- Nuevas contrataciones según duración

Cifras absolutas

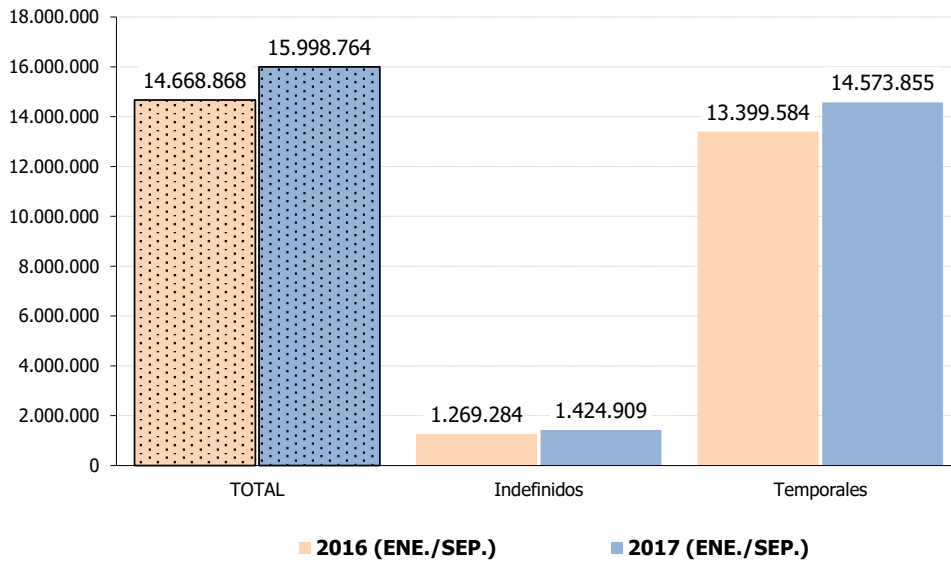

FUENTE: Servicio Público de Empleo Estatal. Estadística de Contratos Registrados.
A-INF TRIM\3.13.CREGDURC

Gráfico 18-bis.- Tasa de contratación indefinida.

% s/ Total nuevas contrataciones

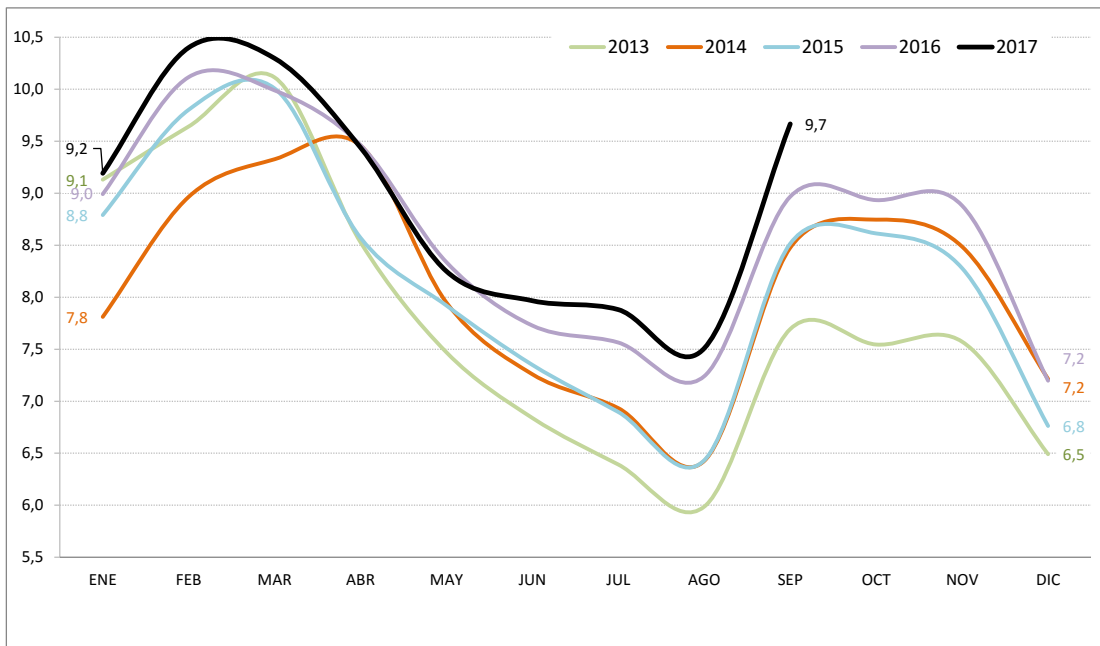

FUENTE: Servicio Público de Empleo Estatal. Estadística de Contratos Registrados.
A-INF TRIM\3.13.CREGDURC

Cuadro 3.14.- CONTRATOS REGISTRADOS SEGÚN SEXO POR DURACIÓN, TIPO DE JORNADA Y MODALIDAD DE CONTRATO

	VALORES ABSOLUTOS												VARIACIONES ANUALES Agosto 2017 / Agosto 2016					
	2015			2016			Agosto 2016			Agosto 2017			Cifras absolutas			En puntos porcentuales		
	AMBOS SEXOS	VARONES	MUJERES	AMBOS SEXOS	VARONES	MUJERES	AMBOS SEXOS	VARONES	MUJERES	AMBOS SEXOS	VARONES	MUJERES	AMBOS SEXOS	VARONES	MUJERES	AMBOS SEXOS	VARONES	MUJERES
TOTAL CONTRATOS	18.576.280	10.486.117	8.090.163	19.978.954	11.215.303	8.763.651	1.372.877	829.116	543.761	1.536.400	875.678	660.722	163.523	46.562	116.961	11,9	5,6	21,5
INDEFINIDOS	1.509.165	805.655	703.510	1.713.262	920.896	792.366	105.129	58.638	46.491	115.382	64.489	50.893	10.253	5.851	4.402	9,8	10,0	9,5
TIEMPO COMPLETO	866.917	537.523	329.394	986.858	615.672	371.186	62.899	39.993	22.906	69.291	44.271	25.020	6.392	4.278	2.114	10,2	10,7	9,2
Ordinarios	574.772	348.419	226.353	625.672	381.187	244.485	39.023	24.454	14.569	41.640	26.483	15.157	2.617	2.029	588	6,7	8,3	4,0
Fomento Cont.estable	292.145	189.104	103.041	361.186	234.485	126.701	23.876	15.539	8.337	27.651	17.788	9.863	3.775	2.249	1.526	15,8	14,5	18,3
Iniciales	4.753	3.289	1.464	5.629	3.904	1.725	325	232	93	326	222	104	1	-10	11	0,3	-4,3	11,8
Discapacitados	4.753	3.289	1.464	5.629	3.904	1.725	325	232	93	326	222	104	1	-10	11	0,3	-4,3	11,8
Convers. en indefinidos	287.392	185.815	101.577	355.557	230.581	124.976	23.551	15.307	8.244	27.325	17.566	9.759	3.774	2.259	1.515	16,0	14,8	18,4
TIEMPO PARCIAL	642.248	268.132	374.116	726.404	305.224	421.180	42.230	18.645	23.585	46.091	20.218	25.873	3.861	1.573	2.288	9,1	8,4	9,7
Ordinarios	447.568	187.399	260.169	495.678	209.894	285.784	26.884	12.010	14.874	28.183	12.985	15.198	1.299	975	324	4,8	8,1	2,2
Fomento Cont.estable	194.680	80.733	113.947	230.726	95.330	135.396	15.346	6.635	8.711	17.908	7.233	10.675	2.562	598	1.964	16,7	9,0	22,5
Iniciales	3.367	1.649	1.718	4.257	1.984	2.273	178	87	91	220	94	126	42	7	35	23,6	8,0	38,5
Discapacitados	3.367	1.649	1.718	4.257	1.984	2.273	178	87	91	220	94	126	42	7	35	23,6	8,0	38,5
Convers. en indefinidos	191.313	79.084	112.229	226.469	93.346	133.123	15.168	6.548	8.620	17.688	7.139	10.549	2.520	591	1.929	16,6	9,0	22,4
TEMPORALES	17.067.115	9.680.462	7.386.653	18.265.692	10.294.407	7.971.285	1.267.748	770.478	497.270	1.421.018	811.189	609.829	153.270	40.711	112.559	12,1	5,3	22,6
TIEMPO COMPLETO	11.098.117	7.162.768	3.935.349	11.804.663	7.602.896	4.201.767	792.909	566.740	226.169	934.707	604.728	329.979	141.798	37.988	103.810	17,9	6,7	45,9
Formación	174.923	87.330	87.593	46.384	21.445	24.939	2.637	1.198	1.439	2.344	1.064	1.280	-293	-134	-159	-11,1	-11,2	-11,0
Prácticas	61.369	35.117	26.252	73.603	41.023	32.580	4.073	2.354	1.719	5.250	2.843	2.407	1.177	489	688	28,9	20,8	40,0
Obra o servicio	5.137.530	3.755.416	1.382.114	5.416.876	3.936.540	1.480.336	379.769	282.600	97.169	412.601	304.411	108.190	32.832	21.811	11.021	8,6	7,7	11,3
Event. circuns.produc.	4.607.289	2.855.191	1.752.098	5.155.588	3.180.812	1.974.776	396.478	244.467	152.011	429.727	262.555	167.172	33.249	18.088	15.161	8,4	7,4	10,0
Interinidad	998.858	374.231	624.627	993.519	367.945	625.574	831	30.805	-29.974	76.534	29.403	47.131	75.703	-1.402	77.105	9.109,9	-4,6	-257,2
Discapacitados	11.907	8.369	3.538	13.323	9.515	3.808	831	615	216	915	704	211	84	89	-5	10,1	14,5	-2,3
Jubilación 64 años	724	260	464	783	259	524	69	20	49	47	24	23	-22	4	-26	-31,9	20,0	-53,1
Temporal de inserción	--	--	--	--	--	--	--	--	--	--	--	--	--	--	--	--	--	--
Relevo	6.521	4.475	2.046	6.674	4.437	2.237	384	257	127	370	228	142	-14	-29	15	-3,6	-11,3	11,8
Otros	98.996	42.379	56.617	97.913	40.920	56.993	7.837	4.424	3.413	6.919	3.496	3.423	-918	-928	10	-11,7	-21,0	0,3
TIEMPO PARCIAL	5.968.998	2.517.694	3.451.304	6.461.029	2.691.511	3.769.518	474.839	203.738	271.101	486.311	206.461	279.850	11.472	2.723	8.749	2,4	1,3	3,2
Obra o servicio	2.197.220	1.016.489	1.180.731	2.298.236	1.038.040	1.260.196	154.276	76.258	78.018	156.156	75.906	80.250	1.880	-352	2.232	1,2	-0,5	2,9
Event. circuns.produc.	3.115.111	1.355.754	1.759.357	3.486.005	1.504.269	1.981.736	266.440	115.884	150.556	278.569	119.622	158.947	12.129	3.738	8.391	4,6	3,2	5,6
Interinidad	582.881	107.182	475.699	597.827	108.576	489.251	49.444	8.896	40.548	46.460	8.181	38.279	-2.984	-715	-2.269	-6,0	-8,0	-5,6
Prácticas	21.517	7.478	14.039	23.800	8.284	15.516	1.089	402	687	1.259	459	800	170	57	113	15,6	14,2	16,4
Discapacitados	8.799	4.213	4.586	9.334	4.427	4.907	508	279	229	500	246	254	-8	-33	25	-1,6	-11,8	10,9
Temporal de inserción	--	--	--	--	--	--	--	--	--	--	--	--	--	--	--	--	--	--
Relevo	8.290	3.222	5.068	8.863	3.357	5.506	592	250	342	578	188	390	-14	-62	48	-2,4	-24,8	14,0
Jubilación parcial	26.155	18.075	8.080	29.287	19.929	9.358	1.902	1.301	601	1.943	1.288	655	41	-13	54	2,2	-1,0	9,0
Otros	9.025	5.281	3.744	7.677	4.629	3.048	588	468	120	846	571	275	258	103	155	43,9	22,0	129,2

FUENTE: Servicio Público de Empleo Estatal. Estadística de Contratos Registrados.

A-INF TRIM\3.14.TOTCONTR

Gráfico 19.- Nuevas contrataciones según modalidad

Distribución porcentual

AGOSTO 2017

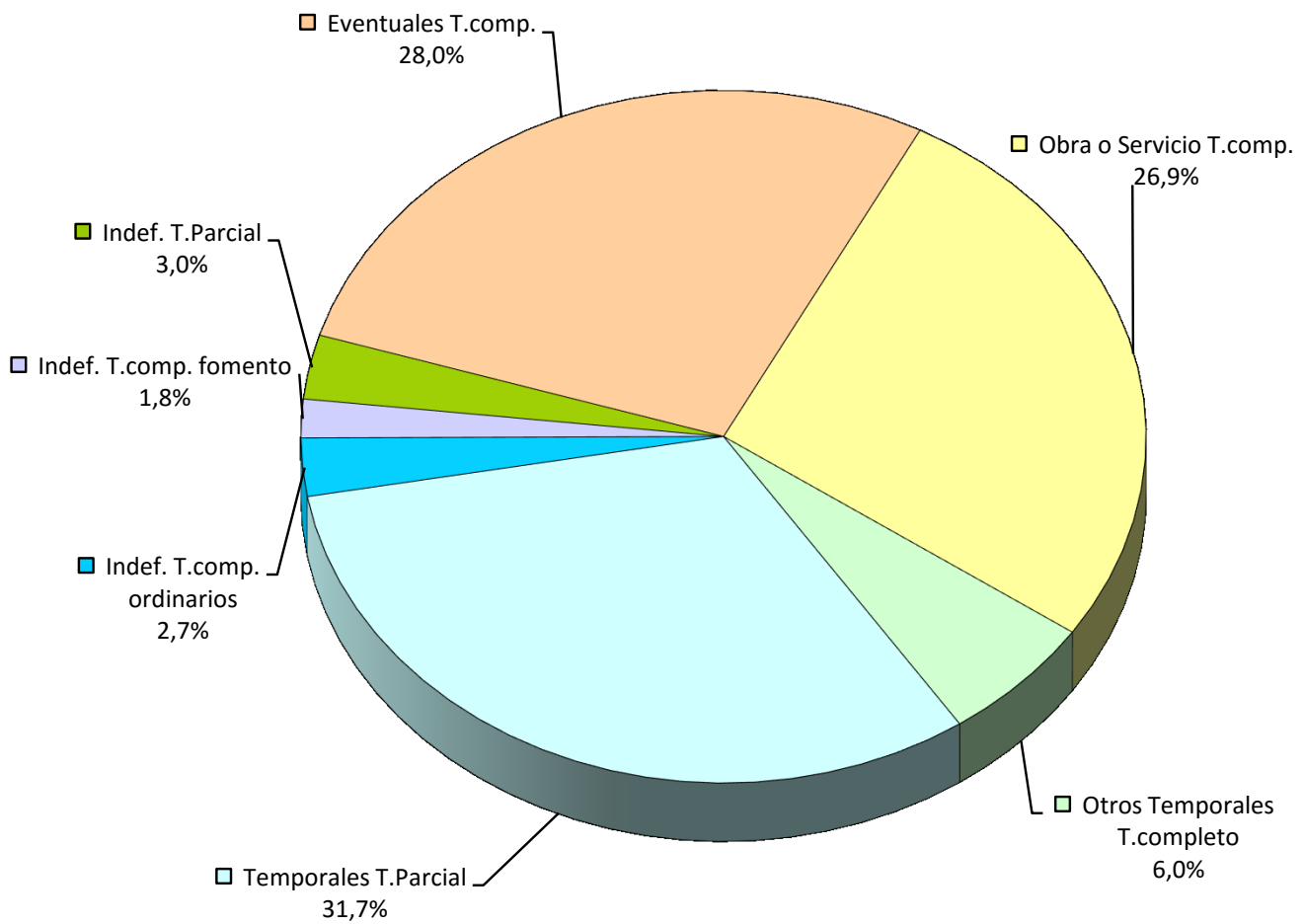

FUENTE: Servicio Público de Empleo Estatal. Estadística de Contratos Registrados.

A-INF TRIM\3.14.TOTCONTR

Gráfico 20.- Tipo de contratación según sexos.

Distribución porcentual

AGOSTO 2017

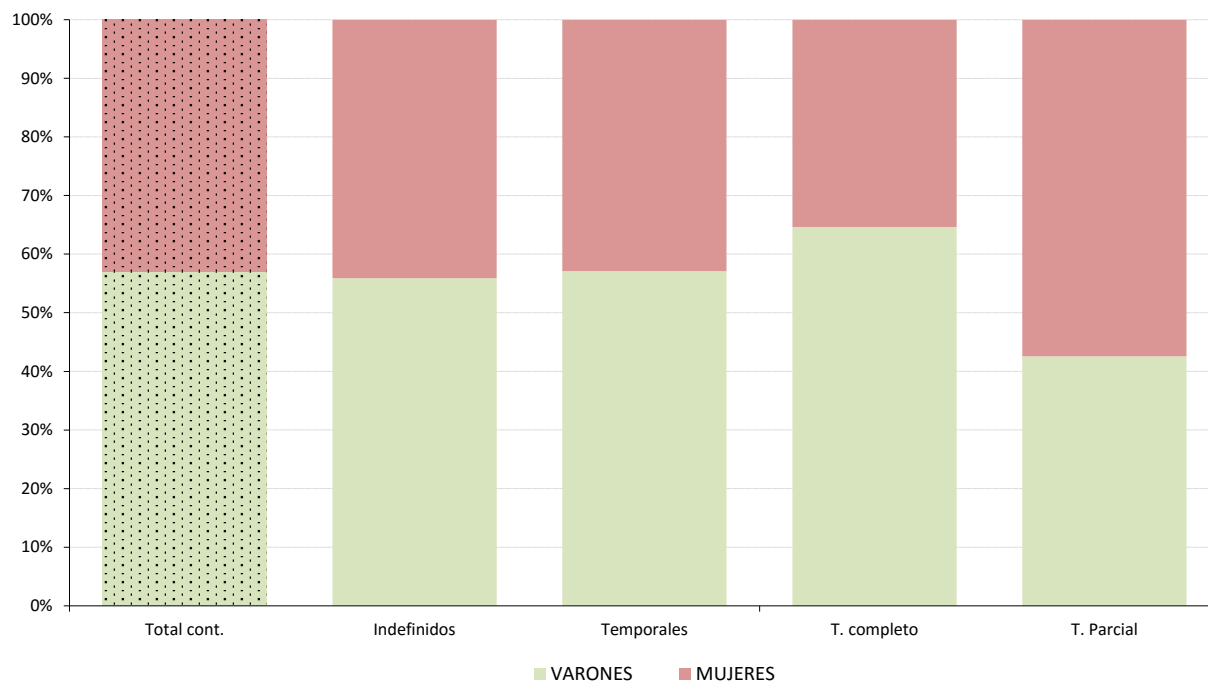

FUENTE: Servicio Público de Empleo Estatal. Estadística de Contratos Registrados.

A-INF TRIM\3.14.TOTCONTR

Gráfico 21.- Evolución de las nuevas contrataciones según modalidad

Cifras absolutas

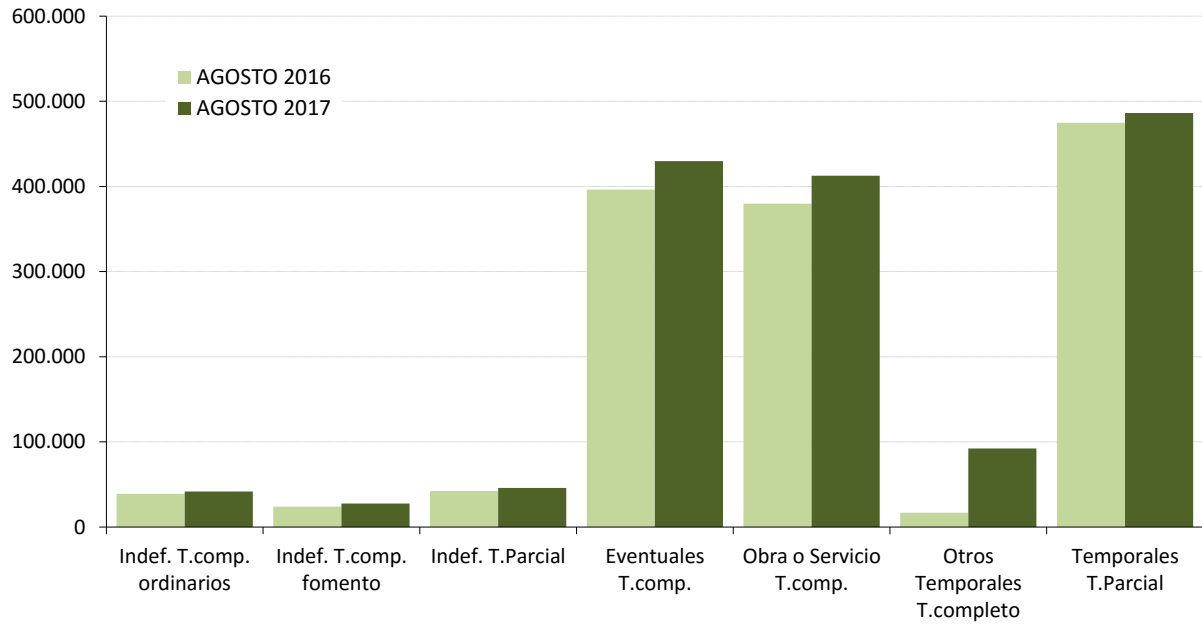

FUENTE: Servicio Público de Empleo Estatal. Estadística de Contratos Registrados.
A-INF TRIM\3.14.TOTCONTR

Gráfico 22.- Tasa de temporalidad según tamaño del centro

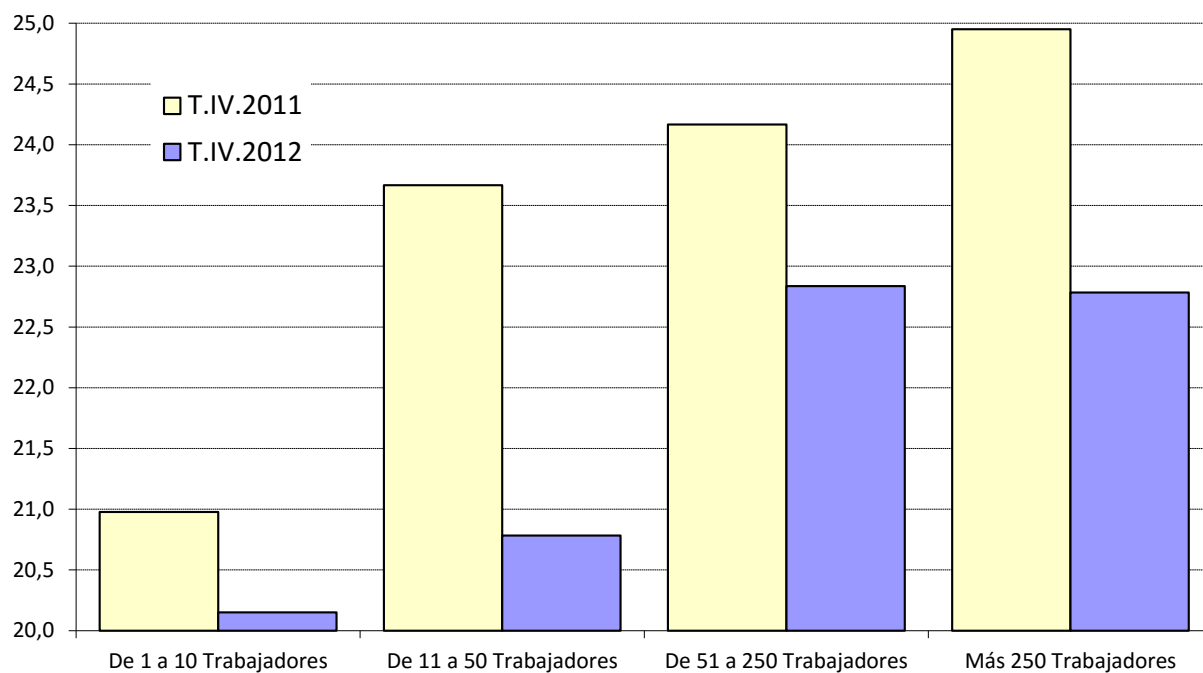

FUENTE: MTIN. Encuesta de Coyuntura Laboral
A-INF TRIM\3.18.EFELSA

3.20.- POBLACIÓN OCUPADA POR COMUNIDADES AUTÓNOMAS (*)

	VALORES ABSOLUTOS (Miles)			DISTRIBUCIÓN PORCENTUAL			VARIACIONES		VARIACIONES ANUALES					
							T.II.17-T.I.17		Miles			%		
	T.II.15	T.II.16	T.II.17	T.II.15	T.II.16	T.II.17	Miles	%	T.II.15	T.II.16	T.II.17	T.II.15	T.II.16	T.II.17
Andalucía	2.808,5	2.832,7	2.961,9	15,7	15,5	15,7	53,5	1,8	177,8	24,2	129,2	6,8	0,9	4,6
Aragón	540,8	551,9	569,8	3,0	3,0	3,0	12,2	2,2	22,9	11,1	17,9	4,4	2,1	3,2
Asturias, Principado de	368,4	381,5	401,4	2,1	2,1	2,1	7,3	1,9	-6,3	13,1	19,9	-1,7	3,6	5,2
Balears, Illes	525,8	547,1	554,5	2,9	3,0	2,9	65,0	13,3	24,0	21,3	7,4	4,8	4,1	1,4
Canarias	774,2	799,9	828,6	4,3	4,4	4,4	18,9	2,3	39,1	25,7	28,7	5,3	3,3	3,6
Cantabria	226,1	233,9	236,1	1,3	1,3	1,3	1,0	0,4	0,6	7,8	2,2	0,3	3,4	0,9
Castilla y León	939,3	960,7	975,1	5,3	5,2	5,2	16,0	1,7	21,2	21,4	14,4	2,3	2,3	1,5
Castilla - La Mancha	720,8	748,1	766,8	4,0	4,1	4,1	-4,0	-0,5	4,3	27,3	18,7	0,6	3,8	2,5
Cataluña	3.075,0	3.181,3	3.270,5	17,2	17,4	17,4	72,6	2,3	35,0	106,3	89,2	1,2	3,5	2,8
Comunitat Valenciana	1.867,1	1.919,6	1.966,6	10,5	10,5	10,5	22,0	1,1	61,6	52,5	47,0	3,4	2,8	2,4
Extremadura	355,2	365,7	371,6	2,0	2,0	2,0	20,2	5,7	1,0	10,5	5,9	0,3	3,0	1,6
Galicia	1.009,9	1.034,0	1.048,9	5,7	5,6	5,6	15,3	1,5	18,4	24,1	14,9	1,9	2,4	1,4
Madrid, Comunidad de	2.808,3	2.831,0	2.902,2	15,7	15,5	15,4	45,6	1,6	119,8	22,7	71,2	4,5	0,8	2,5
Murcia, Región de	534,2	570,4	585,8	3,0	3,1	3,1	15,0	2,6	-7,0	36,2	15,4	-1,3	6,8	2,7
Navarra, Comunidad Fo	267,3	258,6	279,7	1,5	1,4	1,5	3,7	1,3	5,3	-8,7	21,1	2,0	-3,3	8,2
País Vasco	864,6	900,7	903,4	4,8	4,9	4,8	9,0	1,0	-6,2	36,1	2,7	-0,7	4,2	0,3
Rioja, La	130,7	131,9	135,6	0,7	0,7	0,7	1,3	1,0	1,2	1,2	3,7	0,9	0,9	2,8
Ceuta y Melilla	50,2	51,9	54,8	0,3	0,3	0,3	0,7	1,3	0,6	1,7	2,9	1,2	3,4	5,6
TOTAL	17.866,5	18.301,0	18.813,3	100,0	100,0	100,0	375,0	2,0	513,5	434,5	512,3	3,0	2,4	2,8

(*) Los datos 2002/2013 corresponden a la serie revisada incorporando la nueva base poblacional de la EPA actualizada con las nuevas estimaciones de población y hogares derivadas del Censo de Población y Viviendas de 2011, en sustitución de la basada en el Censo 2001.

FUENTE: INE. EPA

A-INF TRIM\3.20.OCUPCAA

3.21.- TASAS DE OCUPACIÓN POR COMUNIDADES AUTÓNOMAS Y SEXOS(*)

Población de 16 a 64 años

	Valores de las Tasas			Variaciones	Variaciones anuales		
	T.II.15	T.II.16	T.II.17	T.I.I.17-T.I.17	En puntos porcentuales		
				En puntos porcentuales	T.II.15	T.II.16	T.II.17
AMBOS SEXOS	58,70	60,32	62,04	1,22	1,93	1,62	1,72
Andalucía	50,28	50,86	53,20	0,92	3,18	0,58	2,34
Aragón	63,93	65,66	68,27	1,49	2,97	1,73	2,61
Asturias, Principado de	54,66	57,05	60,72	1,12	-0,02	2,39	3,67
Balears, Illes	67,50	70,33	70,34	8,02	2,16	2,83	0,01
Canarias	51,83	53,71	55,21	1,21	2,43	1,88	1,50
Cantabria	59,19	61,71	63,08	0,45	0,70	2,52	1,37
Castilla y León	60,43	62,50	64,10	1,30	2,00	2,07	1,60
Castilla - La Mancha	53,65	56,15	57,78	-0,18	0,80	2,50	1,63
Cataluña	64,12	66,35	67,93	1,34	1,14	2,23	1,58
Comunitat Valenciana	57,86	59,60	61,32	0,74	2,54	1,74	1,72
Extremadura	49,97	51,93	52,92	3,00	0,46	1,96	0,99
Galicia	58,20	60,10	61,37	1,07	1,62	1,90	1,27
Madrid, Comunidad de	66,19	66,61	68,07	1,02	2,79	0,42	1,46
Murcia, Región de	55,33	59,00	60,38	1,51	-0,31	3,67	1,38
Navarra, Comunidad Foral de	65,39	63,40	68,40	0,80	1,45	-1,99	5,00
País Vasco	62,87	65,90	66,35	0,66	0,02	3,03	0,45
Rioja, La	64,96	66,07	68,00	0,70	1,08	1,11	1,93
Ceuta	47,62	49,88	52,23	0,63	3,20	2,26	2,35
Melilla	42,63	43,89	47,14	0,26	-3,32	1,26	3,25
VARONES	63,92	65,62	67,55	1,39	2,44	1,70	1,93
Andalucía	56,37	57,17	59,66	0,37	3,63	0,80	2,49
Aragón	71,35	71,30	75,44	2,29	5,40	-0,05	4,14
Asturias, Principado de	56,18	58,19	64,42	1,40	-1,67	2,01	6,23
Balears, Illes	71,11	74,72	75,19	6,87	2,88	3,61	0,47
Canarias	56,22	58,81	60,21	2,45	2,25	2,59	1,40
Cantabria	65,02	66,34	67,20	0,86	2,30	1,32	0,86
Castilla y León	66,73	68,58	69,89	1,49	3,00	1,85	1,31
Castilla - La Mancha	62,26	64,88	66,66	-0,18	1,92	2,62	1,78
Cataluña	68,48	70,87	71,92	1,39	2,47	2,39	1,05
Comunitat Valenciana	62,54	65,43	68,29	2,60	1,85	2,89	2,86
Extremadura	57,84	59,20	60,48	2,51	1,49	1,36	1,28
Galicia	61,77	63,82	64,69	1,45	2,32	2,05	0,87
Madrid, Comunidad de	70,87	70,48	72,10	0,85	2,71	-0,39	1,62
Murcia, Región de	64,74	67,72	68,36	0,83	2,16	2,98	0,64
Navarra, Comunidad Foral de	69,73	68,46	75,20	2,20	0,96	-1,27	6,74
País Vasco	66,06	69,78	71,15	0,56	-0,21	3,72	1,37
Rioja, La	71,11	73,27	75,10	0,51	1,21	2,16	1,83
Ceuta	58,49	61,17	63,56	3,57	6,67	2,68	2,39
Melilla	51,80	57,07	60,11	-1,42	-3,52	5,27	3,04
MUJERES	53,46	55,01	56,53	1,06	1,44	1,55	1,52
Andalucía	44,13	44,48	46,67	1,46	2,74	0,35	2,19
Aragón	56,23	59,83	60,89	0,68	0,45	3,60	1,06
Asturias, Principado de	53,16	55,93	57,10	0,86	1,60	2,77	1,17
Balears, Illes	63,81	65,83	65,38	9,18	1,43	2,02	-0,45
Canarias	47,39	48,57	50,19	-0,02	2,60	1,18	1,62
Cantabria	53,30	57,04	58,93	0,02	-0,90	3,74	1,89
Castilla y León	53,86	56,19	58,09	1,10	0,95	2,33	1,90
Castilla - La Mancha	44,48	46,89	48,38	-0,17	-0,39	2,41	1,49
Cataluña	59,76	61,86	63,96	1,29	-0,18	2,10	2,10
Comunitat Valenciana	53,11	53,71	54,28	-1,14	3,26	0,60	0,57
Extremadura	41,71	44,31	45,04	3,54	-0,61	2,60	0,73
Galicia	54,66	56,42	58,08	0,69	0,93	1,76	1,66
Madrid, Comunidad de	61,73	62,93	64,24	1,18	2,87	1,20	1,31
Murcia, Región de	45,51	49,93	52,08	2,22	-2,87	4,42	2,15
Navarra, Comunidad Foral de	60,91	58,19	61,44	-0,63	1,97	-2,72	3,25
País Vasco	59,70	62,08	61,62	0,76	0,25	2,38	-0,46
Rioja, La	58,69	58,77	60,82	0,90	0,98	0,08	2,05
Ceuta	36,11	37,49	40,66	-1,78	0,36	1,38	3,17
Melilla	32,84	30,69	33,42	1,10	-4,03	-2,15	2,73

(*) Los datos 2002/2013 corresponden a la serie revisada incorporando la nueva base poblacional de la EPA actualizada con las nuevas estimaciones de población y hogares derivadas del Censo de Población y Viviendas de 2011, en sustitución de la basada en el Censo 2001.

Gráfico 23.- Tasas de ocupación por Comunidades Autónomas

Población de 16 a 64 años

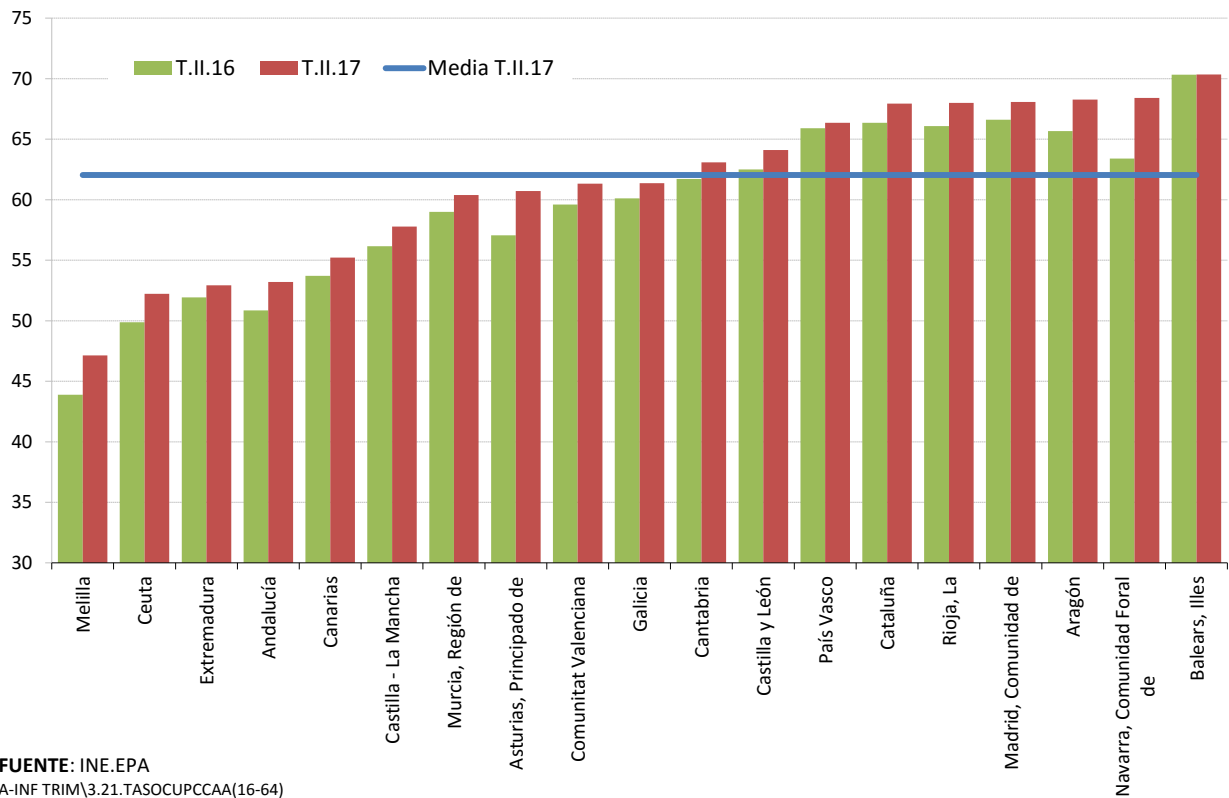

4. EL DESEMPLEO

Gráfico 24.- Parados según sexo

Valores absolutos en miles

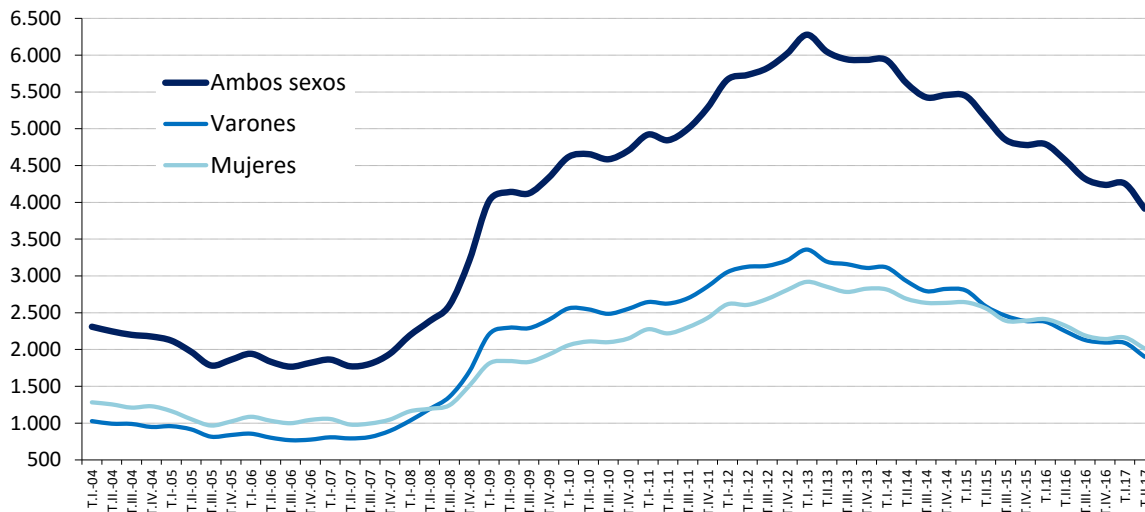

Tasas de variación anual en %

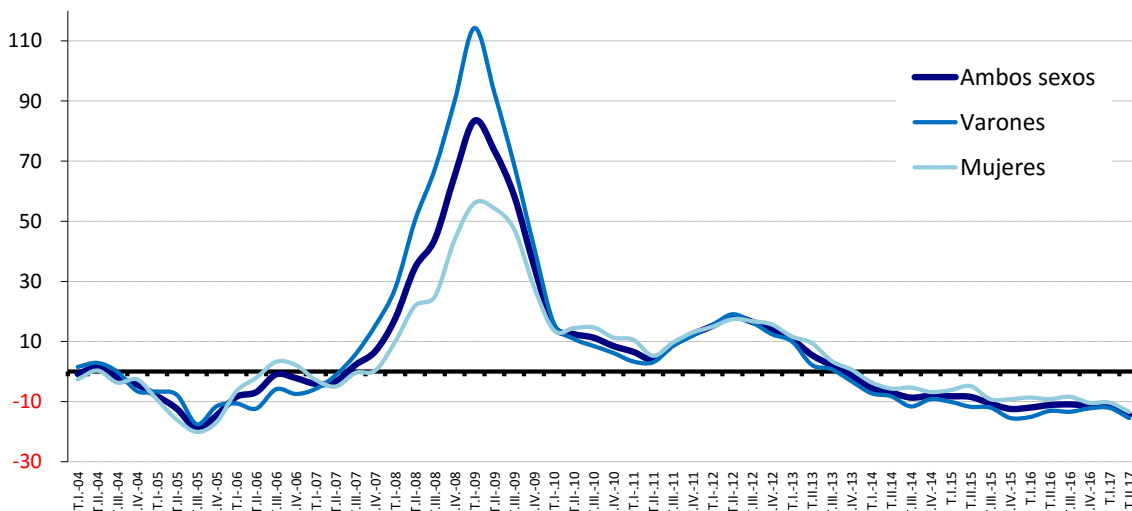

FUENTE: INE. EPA
A-INF TRIM\4.1.PARSXED

Gráfico 25.- Tasas de paro por sexo

En porcentaje

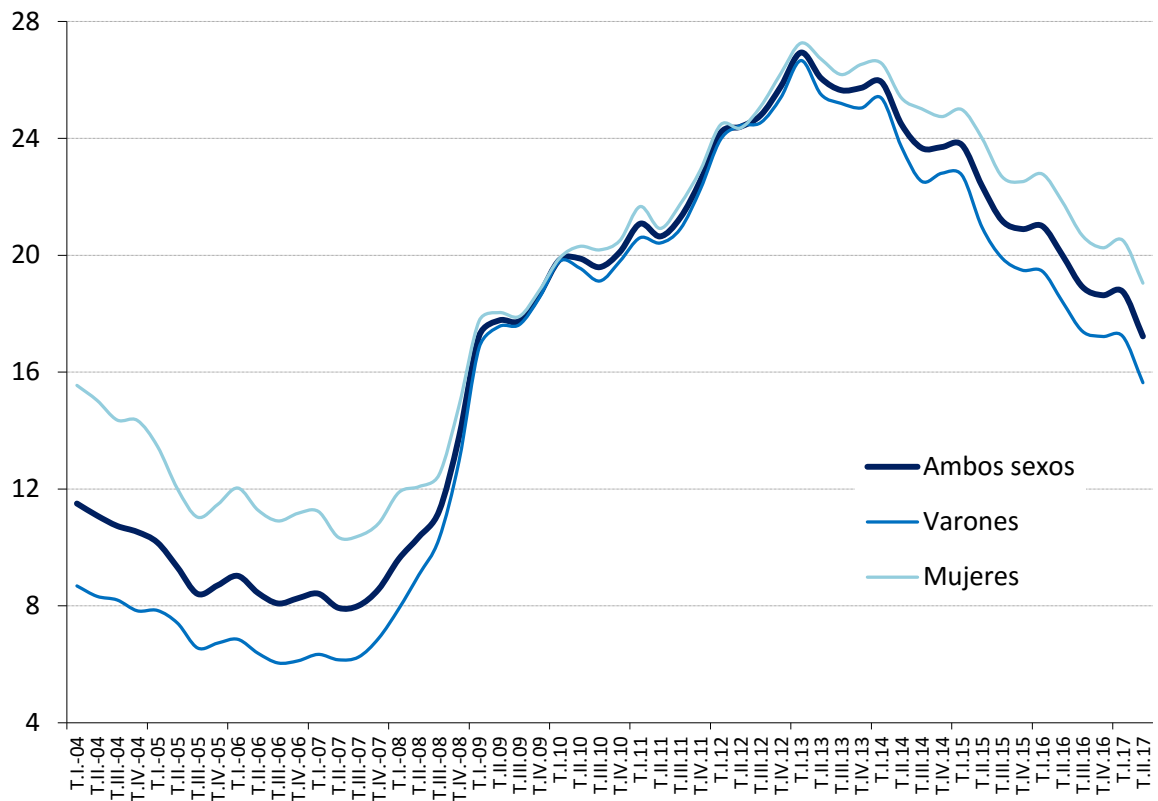

FUENTE: INE. EPA

A-INF TRIM\4.2.tasas

Gráfico 26.- Tasas de paro de jóvenes y adultos

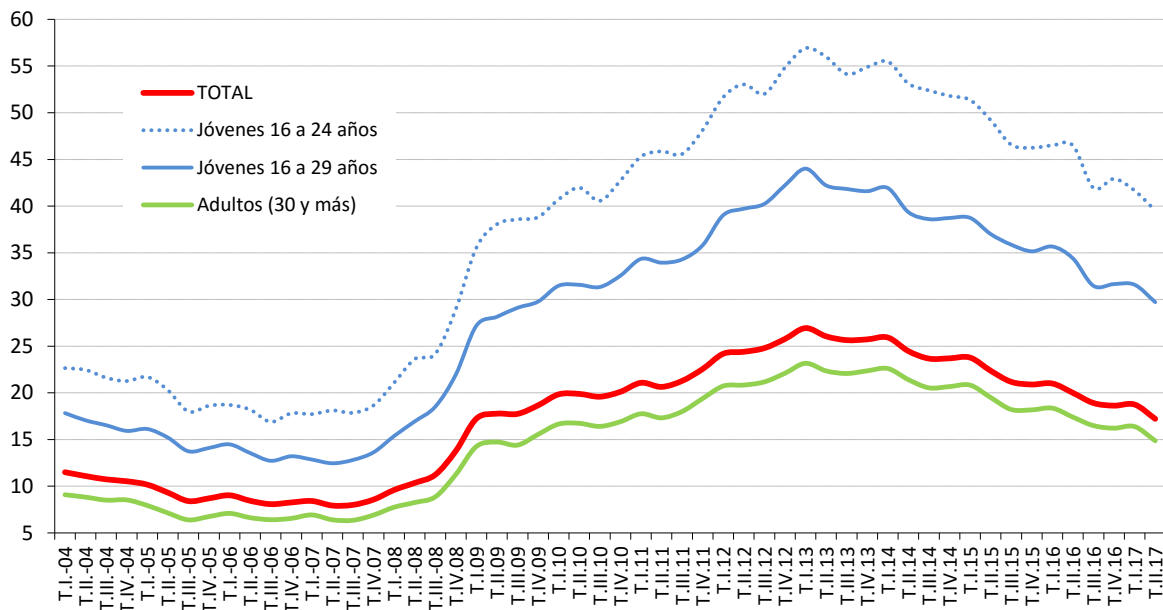

FUENTE: INE. EPA
A-INF TRIM\4.3.BIS.tasparjovadul

4.5.- PARADOS SEGÚN NIVEL DE ESTUDIOS Y SEXO CNED-2014

	VALORES ABSOLUTOS (en miles)			DISTRIBUCIONES PORCENTUALES			VARIACIONES		VARIACIONES ANUALES						TASAS DE PARO		
	T.II.15	T.II.16	T.II.17	T.II.15	T.II.16	T.II.17	T.II.17 - T.I.17		Miles			%			T.II.15	T.II.16	T.II.17
							Miles	%	T.II.15	T.II.16	T.II.17	T.II.15	T.II.16	T.II.17			
AMBOS SEXOS	5.149,0	4.574,7	3.914,3	100,0	100,0	100,0	-340,7	-8,0	-473,9	-574,3	-660,4	-8,4	-11,2	-14,4	22,37	20,00	17,22
Analfabetos	42,6	32,0	29,0	0,8	0,7	0,7	0,0	0,0	-3,3	-10,6	-3,0	-7,2	-24,9	-9,4	46,15	43,07	41,19
Estudios primarios incompletos	151,2	121,5	92,6	2,9	2,7	2,4	-2,2	-2,0	-5,8	-29,7	-28,9	-3,7	-19,6	-23,8	43,31	38,14	33,53
Educación primaria	572,4	502,4	411,2	11,1	11,0	10,5	-5,0	-1,1	-100,5	-70,0	-91,2	-14,9	-12,2	-18,2	36,33	33,60	29,96
Primera etapa de educación secundaria y similar	2.056,9	1.822,2	1.604,8	39,9	39,8	41,0	56,0	3,3	-151,4	-234,7	-217,4	-6,9	-11,4	-11,9	29,51	26,69	23,62
Segunda etapa de educación secundaria, con orientación general	676,3	609,5	535,9	13,1	13,3	13,7	17,5	3,3	-69,2	-66,8	-73,6	-9,3	-9,9	-12,1	21,01	19,10	16,70
Segunda etapa de educación secundaria con orientación profesional (incluye educación postsecundaria no superior)	507,0	476,2	386,3	9,8	10,4	9,9	-5,3	-1,2	-59,1	-30,8	-89,9	-10,4	-6,1	-18,9	22,94	21,06	17,53
Educación superior	1.142,6	1.010,8	854,4	22,2	22,1	21,8	-43,7	-4,4	-84,5	-131,8	-156,4	-6,9	-11,5	-15,5	13,29	11,61	9,71
VARONES	2.588,5	2.249,6	1.901,4	100,0	100,0	100,0	-4,4	-0,2	-343,7	-338,9	-348,2	-11,7	-13,1	-15,5	20,96	18,41	15,64
Analfabetos	20,2	13,9	13,9	0,8	0,6	0,7	1,7	13,3	-6,9	-6,3	0,0	-25,5	-31,2	0,0	40,81	38,08	34,84
Estudios primarios incompletos	93,4	74,2	55,3	3,6	3,3	2,9	-1,2	-1,9	2,4	-19,2	-18,9	2,6	-20,6	-25,5	44,06	36,70	31,73
Educación primaria	329,5	294,3	226,6	12,7	13,1	11,9	-12,6	-4,6	-64,7	-35,2	-67,7	-16,4	-10,7	-23,0	34,97	32,66	27,31
Primera etapa de educación secundaria y similar	1.121,3	967,4	849,6	43,3	43,0	44,7	37,1	4,1	-135,7	-153,9	-117,8	-10,8	-13,7	-12,2	26,96	23,55	20,96
Segunda etapa de educación secundaria, con orientación general	331,3	289,5	242,4	12,8	12,9	12,7	8,0	3,3	-36,3	-41,8	-47,1	-9,9	-12,6	-16,3	18,95	16,81	14,33
Segunda etapa de educación secundaria con orientación profesional (incluye educación postsecundaria no superior)	227,6	202,0	174,1	8,8	9,0	9,2	-3,0	-1,5	-36,4	-25,6	-27,9	-13,8	-11,2	-13,8	20,12	17,65	14,85
Educación superior	465,2	408,4	339,5	18,0	18,2	17,9	-34,4	-8,4	-66,1	-56,8	-68,9	-12,4	-12,2	-16,9	11,32	9,94	8,09
MUJERES	2.560,5	2.325,0	2.013,0	100,0	100,0	100,0	21,7	1,0	-130,1	-235,5	-312,0	-4,8	-9,2	-13,4	24,01	21,82	19,05
Analfabetos	22,4	18,1	15,1	0,9	0,8	0,8	-1,7	-9,3	3,6	-4,3	-3,0	19,1	-19,2	-16,6	52,34	47,88	49,51
Estudios primarios incompletos	57,8	47,4	37,3	2,3	2,0	1,9	-1,0	-2,1	-8,2	-10,4	-10,1	-12,4	-18,0	-21,3	42,16	40,72	36,60
Educación primaria	242,9	208,2	184,6	9,5	9,0	9,2	7,6	4,4	-35,9	-34,7	-23,6	-12,9	-14,3	-11,3	38,36	35,04	34,00
Primera etapa de educación secundaria y similar	935,6	854,8	755,2	36,5	36,8	37,5	18,9	2,4	-15,7	-80,8	-99,6	-1,7	-8,6	-11,7	33,27	31,43	27,55
Segunda etapa de educación secundaria, con orientación general	345,0	320,0	293,5	13,5	13,8	14,6	9,5	3,2	-32,7	-25,0	-26,5	-8,7	-7,2	-8,3	23,45	21,78	19,34
Segunda etapa de educación secundaria con orientación profesional (incluye educación postsecundaria no superior)	279,5	274,3	212,2	10,9	11,8	10,5	-2,1	-0,9	-22,6	-5,2	-62,1	-7,5	-1,9	-22,6	25,90	24,56	20,59
Educación superior	677,4	602,4	515,0	26,5	25,9	25,6	-9,3	-1,6	-18,4	-75,0	-87,4	-2,6	-11,1	-14,5	15,09	13,09	11,18

FUENTE: INE. EPA
A-INF TRIM\4.5.PARNSTX

Gráfico 27.- Tasas de Paro según nivel de estudios



Gráfico 28.- Parados por sectores de procedencia (CNAE 93 hasta 2007 y CNAE 09 desde 2008)

Valores absolutos en miles

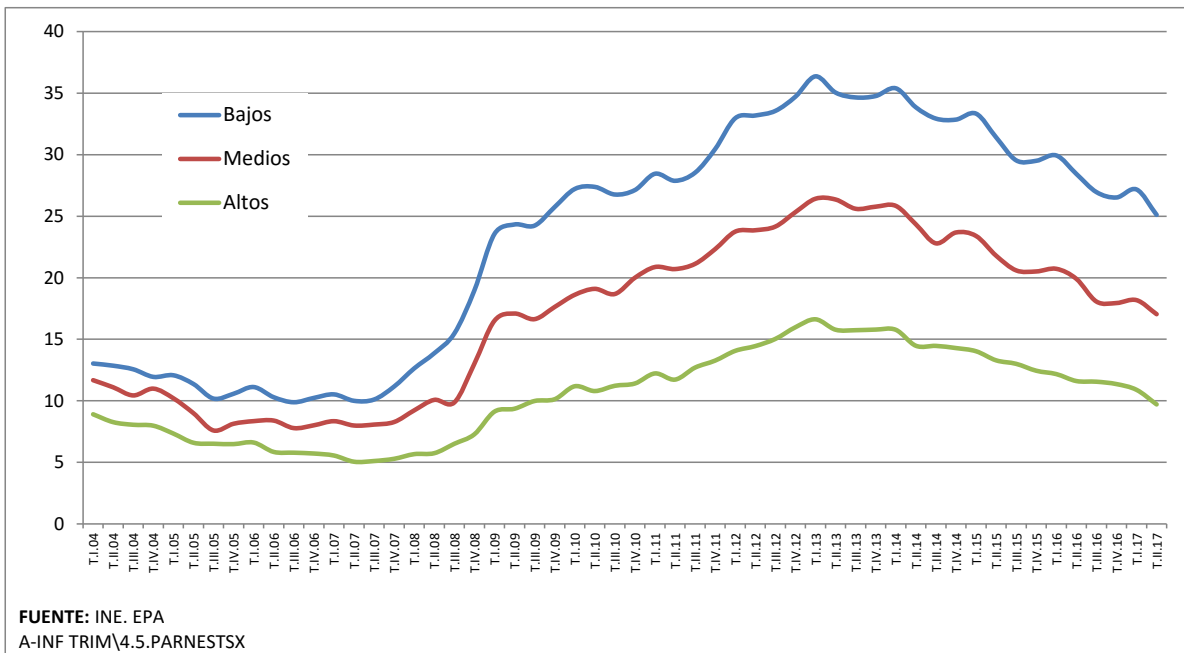
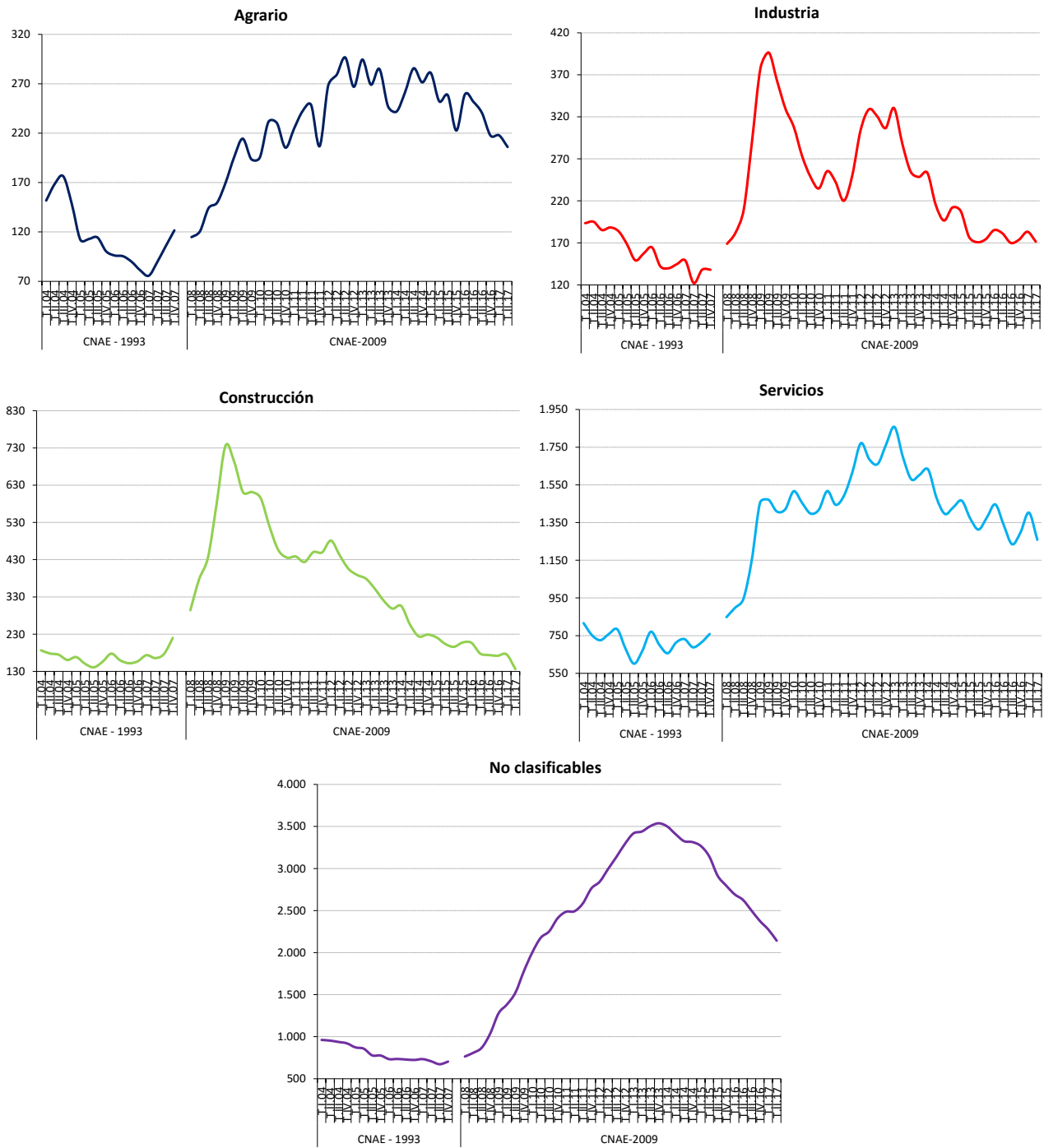

FUENTE: INE. EPA
A-INF TRIM\4.6.PARSEAC

4.8.- PARADOS CON MÁS DE 1 AÑO DE BÚSQUEDA DE EMPLEO Y HOGARES DONDE TODOS LOS ACTIVOS ESTÁN PARADOS U OCUPADOS

	VALORES DEL PERIODO										VARIACIONES					
	2015			2016					2017		Medias Anuales				Trimestral	Anual
	T. III.	T. IV.	Media anual	T. I.	T. II.	T. III.	T. IV.	Media anual	T. I.	T. II.	2013	2014	2015	2016	TII-17/TI-17	TII-17/TII-16
PLD "Por tiempo de búsqueda"																
En miles	2.942,3	2.845,3	3.076,1	2.763,6	2.662,5	2.446,4	2.392,0	2.566,1	2.313,5	2.135,6	491,3	-68,2	-389,9	-510,0	-177,9	-526,9
INCIDENCIA PLD "Por tiempo de búsqueda"											En puntos porcentuales					
En % del paro total																
TOTAL	60,7	59,5	60,8	57,7	58,2	56,6	56,4	57,2	54,4	54,6	6,1	3,3	-1,0	-3,6	0,2	-3,6
SEXO																
Varones	60,4	58,3	60,4	56,4	56,4	55,6	55,4	56,0	53,1	53,7	6,2	3,6	-1,7	-4,4	0,6	-2,7
Mujeres	61,0	60,7	61,3	58,9	59,9	57,7	57,4	58,5	55,6	55,3	5,9	3,0	-0,2	-2,8	-0,3	-4,6
EDAD																
Jóvenes (16 a 24)	40,9	41,3	43,4	37,7	38,7	35,9	37,7	37,5	37,7	34,6	4,0	1,4	-5,8	-5,9	-3,1	-4,2
Adultos	64,4	62,6	63,9	60,9	61,7	60,3	59,6	60,6	57,1	58,1	6,4	3,6	-0,2	-3,2	1,0	-3,6
DISTRIBUCIÓN PORCENTUAL DEL PLD "Por tiempo de búsqueda"																
SEGÚN TIEMPO DE PERMANENCIA																
De 1 año a 2 años	26,6	26,8	27,4	25,1	26,4	26,0	26,5	26,0	26,5	25,4	-4,6	-7,1	-3,8	-1,4	-1,1	-1,0
Más de 2 años	73,4	73,2	72,6	74,9	73,6	74,0	73,5	74,0	73,5	74,6	4,6	7,1	3,8	1,4	1,1	1,0
SEGÚN SITUACIÓN ANTERIOR																
Buscan su primer empleo	9,9	9,1	9,5	8,6	9,6	9,4	10,0	9,4	9,9	10,2	-0,1	0,7	0,3	-0,1	0,3	0,6
Han trabajado antes	90,1	90,9	90,5	91,4	90,4	90,6	90,0	90,6	90,1	89,8	0,1	-0,7	-0,3	0,1	-0,3	-0,6
HOGARES																
Todos los activos son parados	1.572,5	1.556,1	1.644,9	1.611,3	1.493,2	1.438,5	1.388,0	1.482,8	1.394,6	1.278,0	104,5	-95,6	-197,1	-162,1	-116,6	-215,3
Todos los activos son ocupados	9.465,5	9.530,5	9.345,3	9.509,8	9.661,8	9.823,1	9.883,8	9.719,6	9.831,4	10.101,8	-209,9	290,0	407,6	374,3	270,4	440,0

FUENTE: INE, EPA.
A-INF TRIM(4.8.PLD(16-24))

Gráfico 29.- Incidencia del PLD "Por tiempo de búsqueda de empleos/Total Paro, por edad

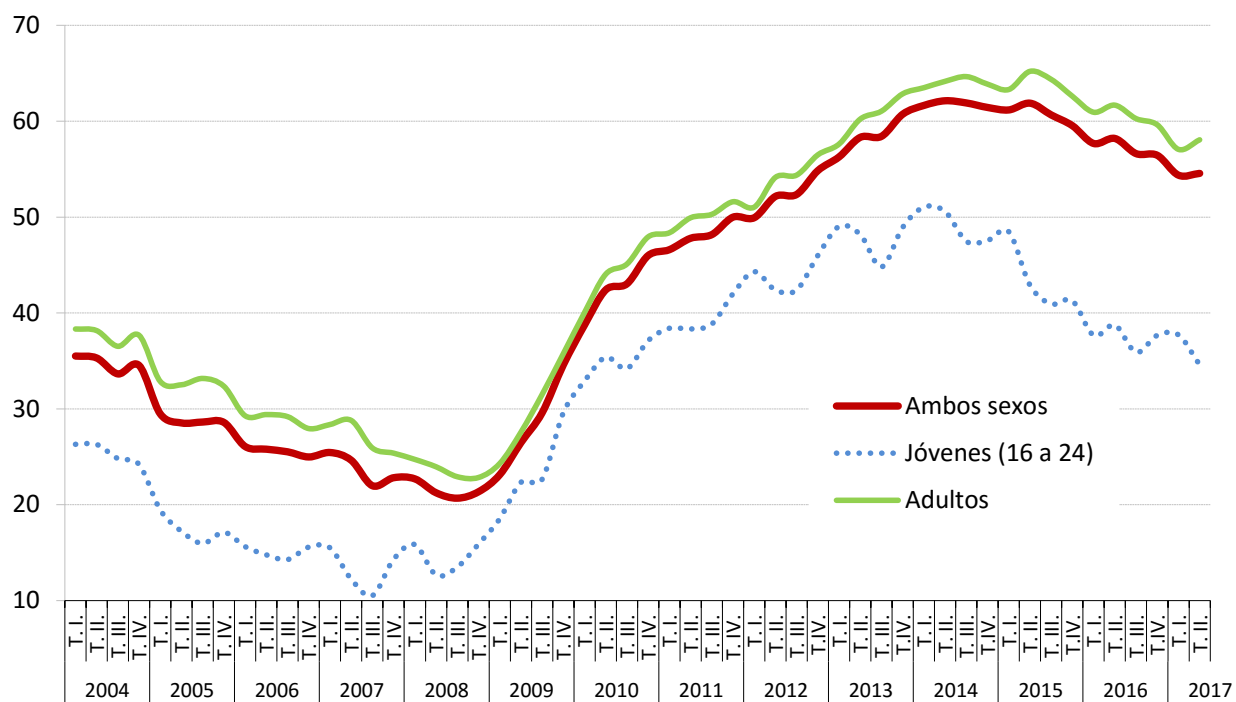

FUENTE: INE, EPA.
A-INF TRIM\4.8.PLD(16-24)

4.9.- PARADOS CON MÁS DE 1 AÑO DE BÚSQUEDA DE EMPLEO SEGÚN SUS CARACTERÍSTICAS PRINCIPALES. (*)

	VALORES DEL PERIODO										VARIACIONES					
	2015			2016					2017		Medias Anuales				Trimestral	Anual
	T. III.	T. IV.	Media anual	T. I.	T. II.	T. III.	T. IV.	Media anual	T. I.	T. II.	2013	2014	2015	2016	TII-17/TI-17	TII-17/TII-16
PLD "Por tiempo de búsqueda"																
En miles	2.942,3	2.845,3	3.076,1	2.763,6	2.662,5	2.446,4	2.392,0	2.566,1	2.313,5	2.135,6	491,3	-68,2	-389,9	-510,0	-177,9	-526,9
INCIDENCIA del PLD "Por tiempo de búsqueda"											En puntos porcentuales					
En % del paro total																
TOTAL	60,7	59,5	60,8	57,7	58,2	56,6	56,4	57,2	54,4	54,6	6,1	3,3	-1,0	-3,6	0,2	-3,6
SEXO																
-Varones	60,4	58,3	60,4	56,4	56,4	55,6	55,4	56,0	53,1	53,7	6,2	3,6	-1,7	-4,4	0,6	-2,7
-Mujeres	61,0	60,7	61,3	58,9	59,9	57,7	57,4	58,5	55,6	55,3	5,9	3,0	-0,2	-2,8	-0,3	-4,6
EDAD																
-Jóvenes (16 a 29)	47,3	46,4	48,9	43,3	44,0	41,9	42,0	42,8	41,6	39,1	4,7	1,5	-3,2	-6,1	-2,5	-4,9
-Adultos	64,4	64,4	62,5	62,9	54,4	53,3	53,0	55,9	50,5	60,4	8,4	6,2	-3,0	-6,6	9,9	6,0
DISTRIBUCIÓN PORCENTUAL DEL PLD "Por tiempo de búsqueda"																
SEGÚN TIEMPO DE PERMANENCIA																
-De 1 año a 2 años	26,6	26,8	27,4	25,1	26,4	26,0	26,5	26,0	26,5	25,4	-4,6	-7,1	-3,8	-1,4	-1,1	-1,0
-Más de 2 años	73,4	73,2	72,6	74,9	73,6	74,0	73,5	74,0	73,5	74,6	4,6	7,1	3,8	1,4	1,1	1,0
SEGÚN SITUACIÓN ANTERIOR																
-Buscan su primer empleo	9,8	9,1	9,5	8,6	9,6	9,4	10,0	9,4	9,9	10,2	-0,1	0,7	0,2	-0,1	0,3	0,6
-Han trabajado antes	90,2	90,9	90,5	91,4	90,4	90,6	90,0	90,6	90,1	89,8	0,1	-0,7	-0,2	0,1	-0,3	-0,6

(*) Los datos 2002/2013 corresponden a la serie revisada incorporando la nueva base poblacional de la EPA actualizada con las nuevas estimaciones de población y hogares derivadas del Censo de Población y Viviendas de 2011, en sustitución de la basada en el Censo 2001.

FUENTE: INE. EPA
A-INF TRIM(4.9.PLD(16-29))

4.10.- POBLACIÓN PARADA POR COMUNIDADES AUTÓNOMAS (*)

	VALORES ABSOLUTOS Miles			DISTRIBUCIÓN PORCENTUAL			VARIACIONES		VARIACIONES ANUALES					
							T.II.17 - T.I.17		Miles			%		
	T.II.15	T.II.16	T.II.17	T.II.15	T.II.16	T.II.17	Miles	%	T.II.15	T.II.16	T.II.17	T.II.15	T.II.16	T.II.17
Andalucía	1.260,5	1.161,1	1.000,2	24,5	25,4	25,6	-72,2	-6,7	-139,8	-99,4	-160,9	-10,0	-7,9	-13,9
Aragón	110,8	99,5	73,2	2,2	2,2	1,9	-12,5	-14,6	-25,5	-11,3	-26,3	-18,7	-10,2	-26,4
Asturias, Principado de	93,0	91,2	60,2	1,8	2,0	1,5	-5,2	-8,0	-6,7	-1,8	-31,0	-6,7	-1,9	-34,0
Baleares, Illes	103,5	81,9	72,0	2,0	1,8	1,8	-26,5	-26,9	-14,5	-21,6	-9,9	-12,3	-20,9	-12,1
Canarias	336,5	300,8	266,0	6,5	6,6	6,8	-13,8	-4,9	-20,4	-35,7	-34,8	-5,7	-10,6	-11,6
Cantabria	50,1	42,3	38,5	1,0	0,9	1,0	0,0	0,0	-3,7	-7,8	-3,8	-6,9	-15,6	-9,0
Castilla y León	213,1	186,5	164,7	4,1	4,1	4,2	-6,3	-3,7	-33,5	-26,6	-21,8	-13,6	-12,5	-11,7
Castilla - La Mancha	266,6	235,3	219,3	5,2	5,1	5,6	-4,2	-1,9	-21,6	-31,3	-16,0	-7,5	-11,7	-6,8
Cataluña	726,2	603,6	497,4	14,1	13,2	12,7	-79,3	-13,8	-44,2	-122,6	-106,2	-5,7	-16,9	-17,6
Comunitat Valenciana	558,4	519,6	451,7	10,8	11,4	11,5	-27,5	-5,7	-82,4	-38,8	-67,9	-12,9	-6,9	-13,1
Extremadura	149,1	135,3	128,9	2,9	3,0	3,3	-16,3	-11,2	1,4	-13,8	-6,4	0,9	-9,3	-4,7
Galicia	252,5	222,9	201,5	4,9	4,9	5,1	-15,6	-7,2	-31,8	-29,6	-21,4	-11,2	-11,7	-9,6
Madrid, Comunidad de	602,5	549,2	435,2	11,7	12,0	11,1	-38,9	-8,2	-29,3	-53,3	-114,0	-4,6	-8,8	-20,8
Murcia, Región de	175,9	131,2	124,1	3,4	2,9	3,2	-12,8	-9,3	-5,7	-44,7	-7,1	-3,1	-25,4	-5,4
Navarra, Comunidad Foral de	38,4	39,6	33,0	0,7	0,9	0,8	1,5	4,8	-11,1	1,2	-6,6	-22,4	3,1	-16,7
País Vasco	164,4	128,7	114,3	3,2	2,8	2,9	-6,1	-5,1	-3,1	-35,7	-14,4	-1,9	-21,7	-11,2
Rioja, La	25,6	23,8	16,6	0,5	0,5	0,4	-3,3	-16,6	-2,2	-1,8	-7,2	-7,9	-7,0	-30,3
Ceuta	8,9	10,0	6,2	0,2	0,2	0,2	-2,5	-28,7	-2,8	1,1	-3,8	-23,9	12,4	-38,0
Melilla	13,0	12,2	11,3	0,3	0,3	0,3	0,7	6,6	3,1	-0,8	-0,9	31,3	-6,2	-7,4
TOTAL	5.149,0	4.574,7	3.914,3	100,0	100,0	100,0	-340,7	-8,0	-473,9	-574,3	-660,4	-8,4	-11,2	-14,4

(*).- Los datos 2002/2013 corresponden a la serie revisada incorporando la nueva base poblacional de la EPA actualizada con las nuevas estimaciones de población y hogares derivadas del Censo de Población y Viviendas de 2011, en sustitución de la basada en el Censo 2001.

FUENTE: INE. EPA

4.11.- TASAS DE PARO POR COMUNIDADES AUTÓNOMAS Y SEXOS (*)

Población de 16 a 64 años

	Valores de las tasas			Variaciones	Variaciones anuales		
	T.II.15	T.II.16	T.II.17	T.I.17-T.I.17	En puntos porcentuales		
				En puntos porcentuales	T.II.15	T.II.16	T.II.17
AMBOS SEXOS	22,37	20,12	17,22	-1,65	-2,22	-2,25	-2,90
Andalucía	30,98	29,21	25,24	-1,84	-3,87	-1,77	-3,97
Aragón	17,00	15,41	11,39	-2,03	-3,92	-1,59	-4,02
Asturias, Principado de	20,15	19,49	13,03	-1,34	-0,98	-0,66	-6,46
Balears, Illes	16,45	13,13	11,49	-5,41	-2,58	-3,32	-1,64
Canarias	30,30	27,51	24,30	-1,55	-2,52	-2,79	-3,21
Cantabria	18,15	15,44	14,03	-0,12	-1,20	-2,71	-1,41
Castilla y León	18,49	16,42	14,45	-0,87	-2,79	-2,07	-1,97
Castilla - La Mancha	27,00	23,95	22,24	-0,30	-1,83	-3,05	-1,71
Cataluña	19,10	16,03	13,20	-2,16	-1,25	-3,07	-2,83
Comunitat Valenciana	23,02	21,45	18,68	-1,21	-3,33	-1,57	-2,77
Extremadura	29,56	27,06	25,76	-3,63	-0,03	-2,50	-1,30
Galicia	20,00	17,89	16,11	-1,43	-2,45	-2,11	-1,78
Madrid, Comunidad de	17,66	16,35	13,04	-1,27	-1,44	-1,31	-3,31
Murcia, Región de	24,77	18,79	17,47	-1,97	-0,48	-5,98	-1,32
Navarra, Comunidad Foral de	12,55	13,37	10,55	0,23	-3,31	0,82	-2,82
País Vasco	15,98	12,59	11,23	-0,65	-0,24	-3,39	-1,36
Rioja, La	16,39	15,39	10,92	-2,14	-1,42	-1,00	-4,47
Ceuta	24,59	26,38	17,79	-5,56	-6,97	1,79	-8,59
Melilla	36,35	34,07	30,22	0,59	7,19	-2,28	-3,85
VARONES	20,96	18,52	15,64	-1,70	-2,88	-2,44	-2,88
Andalucía	28,65	26,78	23,29	-1,08	-4,41	-1,87	-3,49
Aragón	13,50	12,73	8,25	-2,69	-6,39	-0,77	-4,48
Asturias, Principado de	21,43	21,52	12,30	-1,63	1,08	0,09	-9,22
Balears, Illes	15,30	12,14	10,97	-4,98	-5,21	-3,16	-1,17
Canarias	29,48	25,63	22,12	-2,45	-2,37	-3,85	-3,51
Cantabria	16,13	14,32	13,66	-0,06	-3,87	-1,81	-0,66
Castilla y León	16,13	14,87	12,62	-1,27	-4,16	-1,26	-2,25
Castilla - La Mancha	22,57	19,84	18,47	0,03	-3,36	-2,73	-1,37
Cataluña	18,20	14,42	12,33	-1,99	-2,30	-3,78	-2,09
Comunitat Valenciana	22,32	19,18	16,13	-2,67	-3,27	-3,14	-3,05
Extremadura	26,28	23,57	21,90	-3,62	-1,05	-2,71	-1,67
Galicia	19,45	17,35	15,33	-2,04	-2,77	-2,10	-2,02
Madrid, Comunidad de	16,95	15,78	12,78	-0,89	-1,41	-1,17	-3,00
Murcia, Región de	20,32	16,67	13,94	-1,87	-2,56	-3,65	-2,73
Navarra, Comunidad Foral de	11,90	11,35	7,20	-1,19	-3,49	-0,55	-4,15
País Vasco	16,48	12,53	10,05	-0,82	-0,44	-3,95	-2,48
Rioja, La	14,07	12,53	7,60	-2,37	-1,46	-1,54	-4,93
Ceuta	19,53	22,86	13,03	-7,63	-8,27	3,33	-9,83
Melilla	32,50	30,06	22,79	2,21	6,89	-2,44	-7,27
MUJERES	24,01	21,95	19,04	-1,58	-1,46	-2,06	-2,91
Andalucía	33,77	32,12	27,63	-2,75	-3,26	-1,65	-4,49
Aragón	21,21	18,48	15,09	-1,24	-0,93	-2,73	-3,39
Asturias, Principado de	18,77	17,31	13,83	-1,02	-3,21	-1,46	-3,48
Balears, Illes	17,75	14,24	12,10	-5,94	0,45	-3,51	-2,14
Canarias	31,26	29,68	26,76	-0,51	-2,72	-1,58	-2,92
Cantabria	20,50	16,73	14,45	-0,17	1,92	-3,77	-2,28
Castilla y León	21,36	18,31	16,65	-0,40	-1,12	-3,05	-1,66
Castilla - La Mancha	32,75	29,28	27,16	-0,68	0,13	-3,47	-2,12
Cataluña	20,11	17,80	14,16	-2,33	-0,07	-2,31	-3,64
Comunitat Valenciana	23,85	24,07	21,70	0,54	-3,43	0,22	-2,37
Extremadura	33,82	31,44	30,57	-3,80	1,30	-2,38	-0,87
Galicia	20,61	18,48	16,96	-0,76	-2,09	-2,13	-1,52
Madrid, Comunidad de	18,43	16,95	13,32	-1,66	-1,47	-1,48	-3,63
Murcia, Región de	30,53	21,62	21,84	-2,21	2,29	-8,91	0,22
Navarra, Comunidad Foral de	13,31	15,70	14,43	1,89	-3,11	2,39	-1,27
País Vasco	15,42	12,66	12,54	-0,47	-0,02	-2,76	-0,12
Rioja, La	19,11	18,75	14,73	-1,93	-1,36	-0,36	-4,02
Ceuta	32,00	31,93	24,36	-2,79	-5,13	-0,07	-7,57
Melilla	41,96	40,42	41,19	-0,91	8,20	-1,54	0,77

(*).- Los datos 2002/2013 corresponden a la serie revisada incorporando la nueva base poblacional de la EPA actualizada con las nuevas estimaciones de población y hogares derivadas del Censo de Población y Viviendas de 2011, en sustitución de la basada en el Censo 2001.

FUENTE: INE. EPA

Gráfico 31.- Tasas de Paro por Comunidades Autónomas

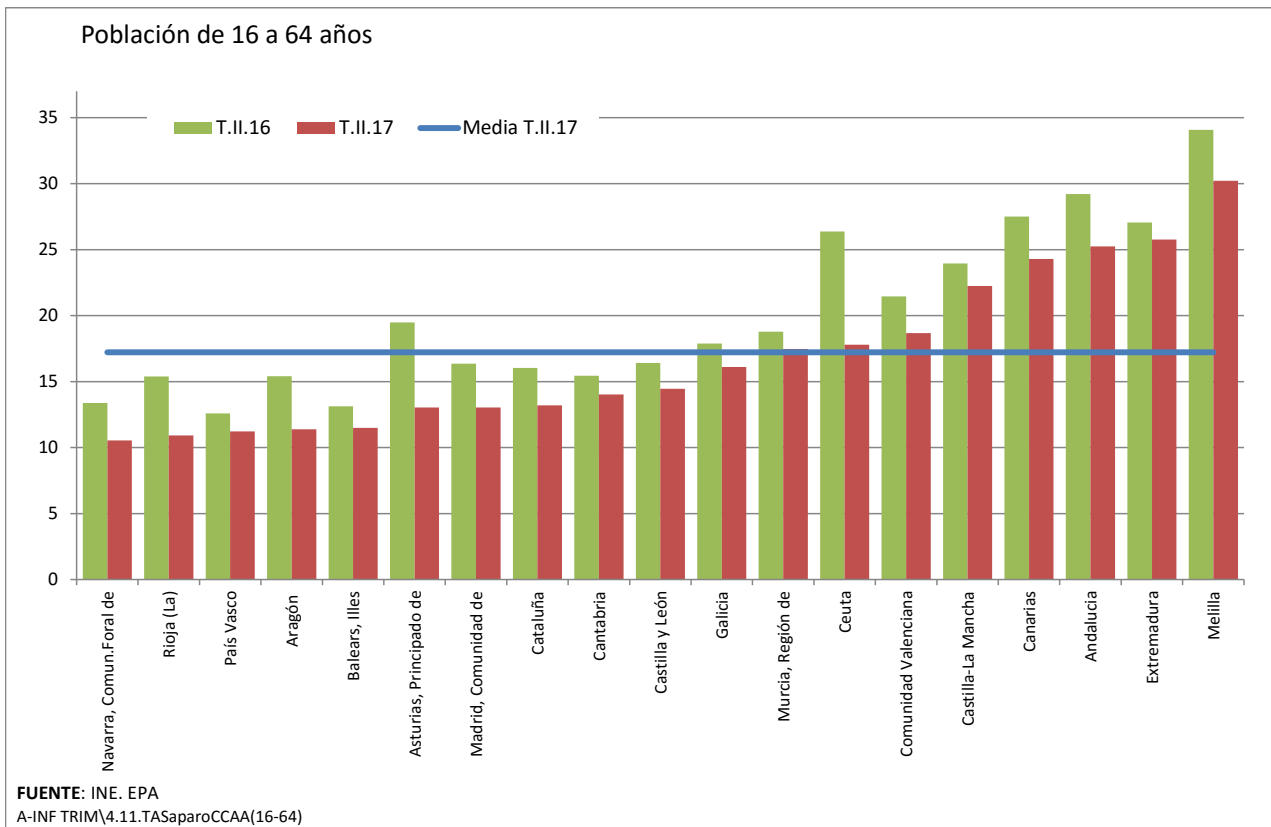

5. LA POBLACIÓN INACTIVA DESANIMADA

Gráfico 32.- INACTIVOS QUE NO BUSCAN EMPLEO POR CREER QUE NO LO ENCONTRARÁN

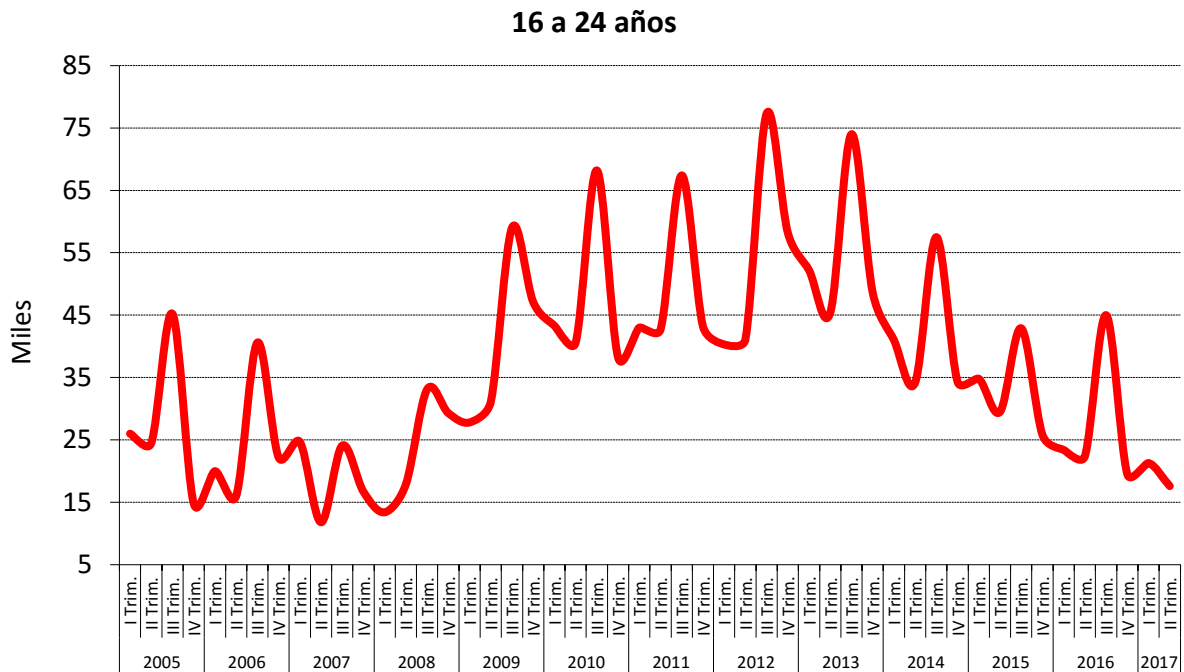
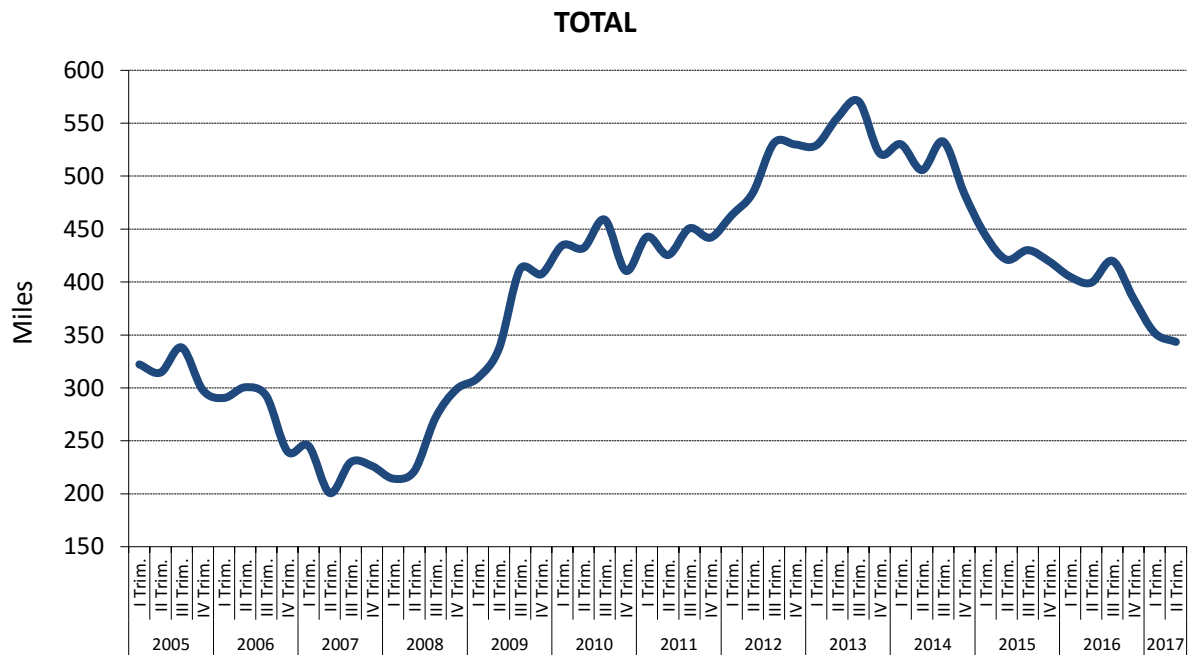

FUENTE: INE, EPA

A-INF TRIM\5-INACTIVOS DESANIMADOS.XLS

6. LOS TRABAJADORES EXTRANJEROS

Gráfico 33.- Balance del Mercado de Trabajo "Extranjeros" por sexo

(Medias anuales)

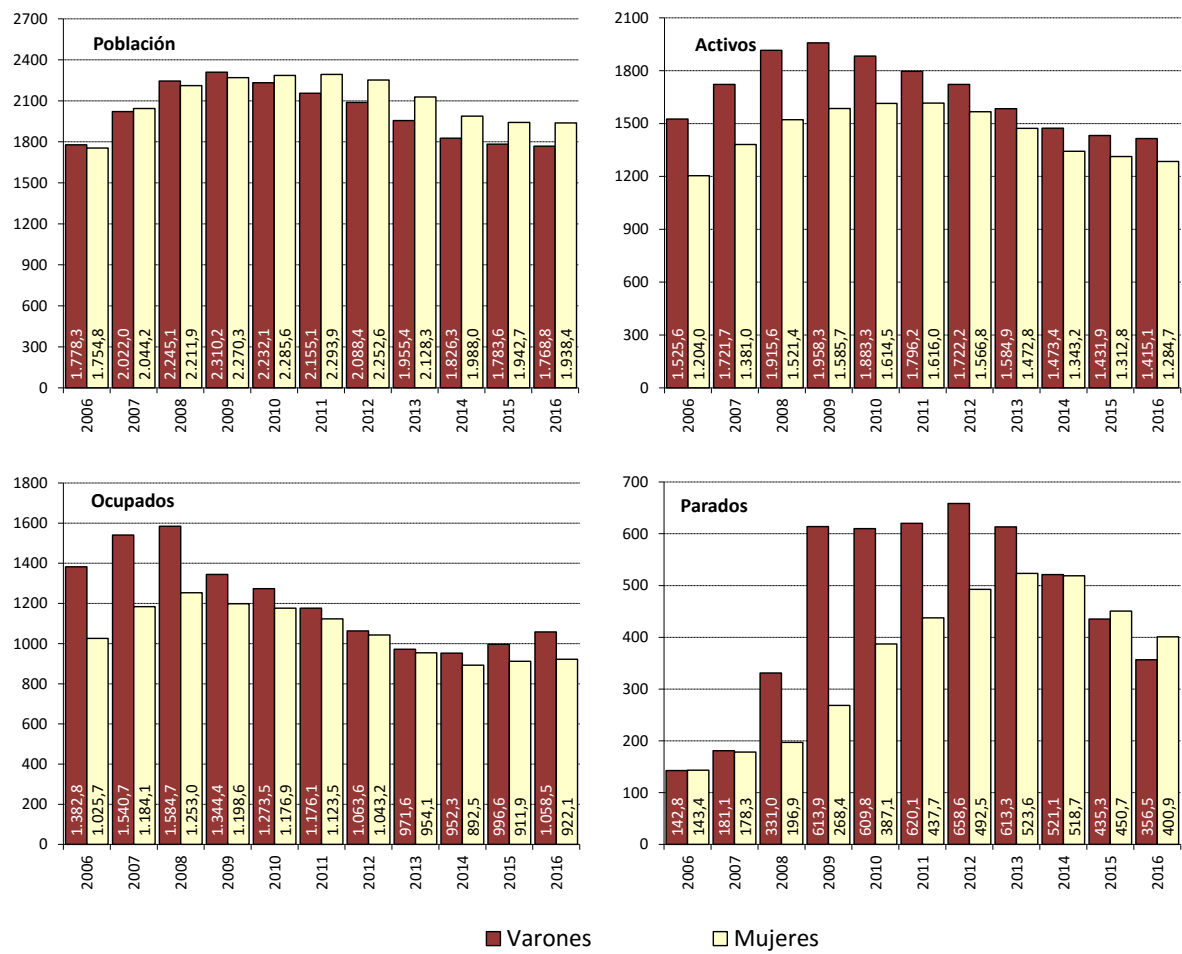

FUENTE: INE. EPA
A-INF TRIM\6.1.BMTSX.EXTRANJ

Gráfico 34.- Tasas de actividad, empleo y paro Extranjeros

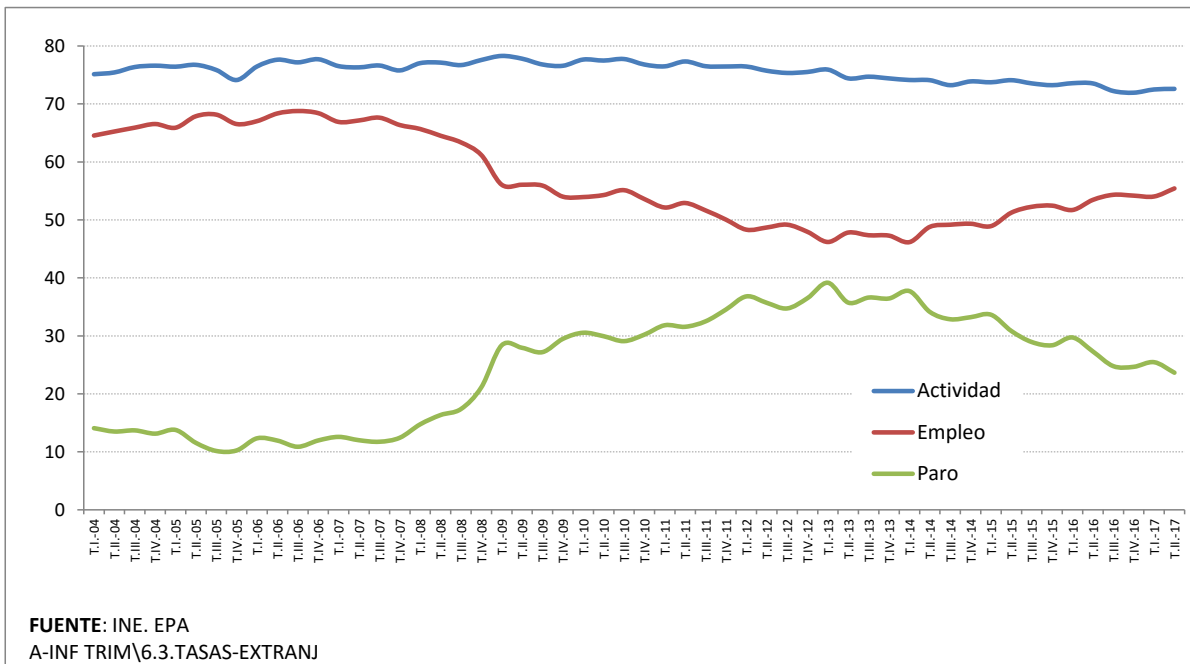

6.4.- ACTIVOS "EXTRANJEROS" SEGÚN NIVEL DE ESTUDIOS Y SEXO

	CIFRAS ABSOLUTAS			DISTRIBUCIONES PORCENTUALES			VARIACIONES		VARIACIONES ANUALES						TASAS DE ACTIVIDAD		
	T.II.15	T.II.16	T.II.17	T.II.15	T.II.16	T.II.17	T.II.17 - T.I.17		Miles			%			T.II.15	T.II.16	T.II.17
							Miles	%	T.II.15	T.II.16	T.II.17	T.II.15	T.II.16	T.II.17			
AMBOS SEXOS	2.760,4	2.727,3	2.713,4	100,0	100,0	100,0	19,2	0,7	-75,9	-33,1	-13,9	-2,7	-1,2	-0,5	74,10	73,54	72,60
Analfabetos	63,7	49,3	49,5	2,3	1,8	1,8	-5,2	-9,5	4,4	-14,4	0,2	7,4	-22,6	0,4	55,34	51,19	50,98
Estudios primarios incompletos	132,0	104,2	106,5	4,8	3,8	3,9	0,0	0,0	17,2	-27,8	2,3	15,0	-21,1	2,2	67,31	66,71	71,81
Educación primaria	368,5	391,7	329,0	13,3	14,4	12,1	6,8	2,1	-28,7	23,2	-62,7	-7,2	6,3	-16,0	72,64	68,85	67,64
Primera etapa de educación secundaria y similar	641,1	663,5	666,8	23,2	24,3	24,6	-14,3	-2,1	-26,1	22,4	3,3	-3,9	3,5	0,5	67,36	69,53	67,82
Segunda etapa de educación secundaria, con orientación general	712,1	721,9	723,3	25,8	26,5	26,7	19,1	2,7	-28,2	9,8	1,4	-3,8	1,4	0,2	80,65	77,61	76,59
Segunda etapa de educación secundaria con orientación profesional (incluye educación postsecundaria no superior)	182,8	168,8	179,0	6,6	6,2	6,6	12,3	7,4	-0,9	-14,0	10,2	-0,5	-7,7	6,0	79,86	82,34	76,73
Educación superior	660,4	627,8	659,3	23,9	23,0	24,3	0,5	0,1	-13,4	-32,6	31,5	-2,0	-4,9	5,0	78,32	78,71	78,03
VARONES	1.422,2	1.428,5	1.414,7	100,0	100,0	100,0	-3,8	-0,3	-63,0	6,3	-13,8	-4,2	0,4	-1,0	80,21	80,58	80,64
Analfabetos	34,6	24,7	27,6	2,4	1,7	2,0	-1,6	-5,5	1,3	-9,9	2,9	3,9	-28,6	11,7	74,89	67,30	77,09
Estudios primarios incompletos	85,5	70,5	76,0	6,0	4,9	5,4	2,6	3,5	7,2	-15,0	5,5	9,2	-17,5	7,8	80,43	82,94	87,46
Educación primaria	213,5	230,5	188,3	15,0	16,1	13,3	-7,3	-3,7	-1,8	17,0	-42,2	-0,8	8,0	-18,3	81,21	80,17	79,59
Primera etapa de educación secundaria y similar	319,4	358,1	371,0	22,5	25,1	26,2	-11,0	-2,9	-48,1	38,7	12,9	-13,1	12,1	3,6	71,47	74,09	77,20
Segunda etapa de educación secundaria, con orientación general	354,2	353,6	324,7	24,9	24,8	23,0	5,1	1,6	-20,8	-0,6	-28,9	-5,5	-0,2	-8,2	87,39	85,18	82,33
Segunda etapa de educación secundaria con orientación profesional (incluye educación postsecundaria no superior)	95,2	88,9	106,5	6,7	6,2	7,5	13,0	13,9	-1,6	-6,3	17,6	-1,7	-6,6	19,8	85,84	87,50	83,33
Educación superior	319,8	302,0	320,6	22,5	21,1	22,7	-4,7	-1,4	0,8	-17,8	18,6	0,3	-5,6	6,2	81,02	83,06	81,76
MUJERES	1.338,3	1.298,8	1.298,7	100,0	100,0	100,0	23,0	1,8	-12,7	-39,5	-0,1	-0,9	-3,0	0,0	68,56	67,10	65,48
Analfabetos	29,1	24,6	21,9	2,2	1,9	1,7	-3,6	-14,1	3,1	-4,5	-2,7	11,9	-15,5	-11,0	42,24	41,28	35,73
Estudios primarios incompletos	46,5	33,7	30,4	3,5	2,6	2,3	-2,7	-8,2	10,0	-12,8	-3,3	27,4	-27,5	-9,8	51,78	47,33	49,51
Educación primaria	155,0	161,1	140,7	11,6	12,4	10,8	14,1	11,1	-26,9	6,1	-20,4	-14,8	3,9	-12,7	63,39	57,25	56,33
Primera etapa de educación secundaria y similar	321,7	305,4	295,7	24,0	23,5	22,8	-3,5	-1,2	21,9	-16,3	-9,7	7,3	-5,1	-3,2	63,74	64,85	58,83
Segunda etapa de educación secundaria, con orientación general	357,9	368,3	398,6	26,7	28,4	30,7	14,0	3,6	-7,3	10,4	30,3	-2,0	2,9	8,2	74,94	71,50	72,46
Segunda etapa de educación secundaria con orientación profesional (incluye educación postsecundaria no superior)	87,6	79,9	72,5	6,5	6,2	5,6	-0,7	-1,0	0,7	-7,7	-7,4	0,8	-8,8	-9,3	74,24	77,20	68,72
Educación superior	340,6	325,8	338,7	25,5	25,1	26,1	5,3	1,6	-14,2	-14,8	12,9	-4,0	-4,3	4,0	75,93	75,07	74,82

FUENTE: INE. EPA

A-INF TRIM(6.4.ACTNEX-ESTRANJ)

6.6.- TASAS DE OCUPACIÓN "EXTRANJEROS" POR EDADES Y SEXO (*)

PERIODO	AMBOS SEXOS				VARONES				MUJERES			
	Total	De 16 a 24	De 25 a 54	De 55 y más	Total	De 16 a 24	De 25 a 54	De 55 y más	Total	De 16 a 24	De 25 a 54	De 55 y más
Valores de las tasas en porcentaje												
1998	48,38	35,21	61,89	13,98	62,39	38,97	81,67	20,92	34,52	31,58	43,47	5,79
1999	53,93	39,58	68,68	15,99	66,80	45,98	85,72	22,17	42,29	33,85	53,62	9,86
2000	56,07	47,56	67,98	17,95	68,42	54,81	84,18	19,85	44,38	40,36	52,76	16,17
2001	61,12	54,46	70,05	19,52	74,04	60,48	85,08	26,16	47,82	48,87	54,08	13,12
2002	62,09	50,52	72,10	17,60	73,45	58,04	83,38	28,49	51,32	43,83	60,88	9,10
2003	63,61	49,67	72,26	22,08	75,26	56,70	84,05	35,45	52,00	43,55	59,97	9,88
2004	65,60	46,85	74,28	22,71	77,22	55,68	86,24	29,76	53,74	39,05	61,57	16,21
2005	67,13	52,61	76,07	23,94	76,90	61,88	85,97	29,98	57,23	43,50	65,83	18,43
2006	68,17	54,11	76,68	25,91	77,76	61,27	86,56	32,13	58,45	47,60	66,27	20,26
2007	67,01	49,29	75,83	26,37	76,20	57,22	84,99	32,75	57,92	42,59	66,39	20,37
2008	63,67	44,43	72,08	29,57	70,58	50,09	78,65	36,87	56,65	39,10	65,18	23,12
2009	55,52	33,92	63,32	27,37	58,19	33,96	65,95	32,41	52,80	33,90	60,59	23,21
2010	54,24	32,52	62,77	22,43	57,05	32,85	65,74	24,85	51,49	32,21	59,81	20,25
2011	51,69	29,19	60,40	23,27	54,57	28,41	63,81	25,79	48,98	29,89	57,15	20,98
2012	48,53	23,08	57,48	24,21	50,93	22,89	59,90	28,31	46,31	23,25	55,21	20,48
2013	47,15	20,39	56,26	24,68	49,68	21,88	59,53	24,58	44,83	18,98	53,26	24,78
2014	48,36	21,13	58,12	24,12	52,14	23,53	63,48	22,88	44,89	18,57	53,29	25,21
2015	51,22	26,77	60,62	25,98	55,88	27,82	67,36	25,32	46,94	25,68	54,54	26,58
2016	53,43	25,92	63,76	26,02	59,84	28,56	72,17	25,66	47,57	23,35	56,08	26,32
2015												
II Trim.	51,25	26,14	60,92	26,34	55,74	26,87	67,16	26,67	47,17	25,42	55,30	26,04
III Trim.	52,26	30,43	61,35	25,70	57,27	31,32	68,48	25,37	47,66	29,49	54,92	26,00
IV Trim.	52,46	28,59	61,99	25,59	58,15	32,26	69,65	25,19	47,17	24,52	55,03	25,96
2016												
I Trim.	51,71	26,58	61,55	24,27	58,01	31,32	69,63	22,89	45,97	22,05	54,20	25,49
II Trim.	53,46	24,67	63,80	27,37	59,43	26,73	71,78	27,41	47,99	22,60	56,55	27,29
III Trim.	54,33	28,08	64,71	25,91	60,81	29,94	73,21	26,47	48,35	26,27	56,87	25,41
IV Trim.	54,20	24,39	64,98	26,53	61,13	26,28	74,05	25,86	47,96	22,58	56,72	27,09
2017												
I Trim.	54,04	26,88	63,85	28,30	61,19	30,11	72,10	32,13	47,63	23,96	56,37	25,07
II Trim.	55,43	29,14	65,11	30,53	63,02	32,79	74,27	34,63	48,70	25,79	57,07	26,89
Variaciones con respecto al trimestre anterior en puntos porcentuales												
2016												
II Trim.	1,75	-1,91	2,25	3,10	1,41	-4,59	2,15	4,53	2,02	0,55	2,34	1,81
III Trim.	0,87	3,41	0,91	-1,46	1,38	3,21	1,43	-0,94	0,36	3,66	0,33	-1,89
IV Trim.	-0,13	-3,70	0,27	0,63	0,32	-3,66	0,83	-0,61	-0,39	-3,68	-0,15	1,68
2017												
I Trim.	-0,16	2,49	-1,13	1,76	0,06	3,83	-1,95	6,26	-0,33	1,38	-0,35	-2,02
II Trim.	1,39	2,26	1,26	2,24	1,83	2,68	2,17	2,50	1,08	1,83	0,69	1,82
Variaciones con respecto a igual periodo del año anterior en puntos porcentuales												
2003	1,52	-0,85	0,16	4,48	1,81	-1,35	0,67	6,96	0,68	-0,28	-0,91	0,78
2004	1,99	-2,81	2,02	0,63	1,96	-1,02	2,18	-5,70	1,74	-4,50	1,60	6,34
2005	1,53	5,75	1,79	1,23	-0,32	6,20	-0,27	0,22	3,49	4,45	4,26	2,21
2006	1,04	1,50	0,61	1,97	0,86	-0,61	0,59	2,15	1,22	4,10	0,44	1,84
2007	-1,16	-4,82	-0,85	0,46	-1,56	-4,05	-1,57	0,62	-0,53	-5,00	0,12	0,11
2008	-3,34	-4,87	-3,74	3,19	-5,61	-7,13	-6,35	4,12	-1,28	-3,49	-1,21	2,75
2009	-8,15	-10,50	-8,76	-2,19	-12,39	-16,13	-12,69	-4,46	-3,85	-5,21	-4,59	0,08
2010	-1,28	-1,40	-0,55	-4,94	-1,14	-1,11	-0,21	-7,56	-1,31	-1,69	-0,78	-2,96
2011	-2,55	-3,33	-2,37	0,84	-2,48	-4,44	-1,93	0,94	-2,51	-2,32	-2,66	0,74
2012	-3,16	-6,10	-2,92	0,93	-3,65	-5,52	-3,91	2,53	-2,67	-6,64	-1,94	-0,50
2013	-1,38	-2,69	-1,22	0,48	-1,24	-1,00	-0,37	-3,73	-1,48	-4,27	-1,95	4,30
2014	1,21	0,74	1,87	-0,56	2,46	1,65	3,95	-1,71	0,06	-0,41	0,03	0,42
2015	2,86	5,64	2,50	1,86	3,74	4,28	3,88	2,44	2,05	7,11	1,26	1,37
2016	2,21	-0,85	3,14	0,04	3,96	0,74	4,81	0,35	0,63	-2,33	1,54	-0,26
2015												
II Trim.	2,45	7,52	1,80	2,94	3,02	6,18	2,65	3,44	1,98	8,96	1,07	2,54
III Trim.	3,10	7,60	2,30	1,61	3,20	4,90	2,45	3,19	2,97	10,51	2,10	0,21
IV Trim.	3,12	2,95	3,63	-0,65	4,97	4,73	5,79	0,01	1,34	0,83	1,63	-1,25
2016												
I Trim.	2,78	4,50	3,30	-1,99	5,64	10,55	5,47	-1,12	0,20	-1,41	1,25	-2,86
II Trim.	2,21	-1,47	2,88	1,03	3,69	-0,14	4,62	0,75	0,82	-2,82	1,25	1,25
III Trim.	2,07	-2,35	3,36	0,20	3,54	-1,38	4,74	1,10	0,69	-3,22	1,96	-0,59
IV Trim.	1,74	-4,20	3,00	0,94	2,98	-5,99	4,40	0,68	0,79	-1,93	1,69	1,13
2017												
I Trim.	2,33	0,30	2,30	4,03	3,17	-1,21	2,47	9,24	1,65	1,91	2,17	-0,42
II Trim.	1,97	4,47	1,31	3,16	3,59	6,06	2,49	7,22	0,71	3,19	0,52	-0,40

(*) Los datos 2002/2013 corresponden a la serie revisada incorporando la nueva base poblacional de la EPA actualizada con las nuevas estimaciones de población y hogares derivadas del Censo de Población y Viviendas de 2011, en sustitución de la basada en el Censo 2001.

FUENTE: INE. EPA

A-INF TRIM\6.6.TSOCU-EXTRANJ

6.7.- OCUPADOS "EXTRANJEROS" SEGÚN NIVEL DE ESTUDIOS Y SEXO

	CIFRAS ABSOLUTAS			DISTRIBUCIONES PORCENTUALES			VARIACIONES		VARIACIONES ANUALES						TASAS DE EMPLEO		
	T.II.15	T.II.16	T.II.17	T.II.15	T.II.16	T.II.17	T.II.17 - T.II.17		Miles			%			T.II.15	T.II.16	T.II.17
							Miles	%	T.II.15	T.II.16	T.II.17	T.II.15	T.II.16	T.II.17			
AMBOS SEXOS	1.909,2	1.982,5	2.071,7	100,0	100,0	100,0	63,5	3,2	41,2	73,3	89,2	2,2	3,8	4,5	51,25	53,46	55,43
Analfabetos	36,3	29,4	29,9	1,9	1,5	1,4	-3,6	-10,7	8,9	-6,9	0,5	32,5	-19,0	1,7	31,54	30,53	30,79
Estudios primarios incompletos	69,7	72,5	78,7	3,7	3,7	3,8	2,5	3,3	10,1	2,8	6,2	16,9	4,0	8,6	35,54	46,41	53,07
Educación primaria	237,0	262,1	234,7	12,4	13,2	11,3	12,7	5,7	3,7	25,1	-27,4	1,6	10,6	-10,5	46,72	46,07	48,25
Primera etapa de educación secundaria y similar	420,8	442,4	474,7	22,0	22,3	22,9	1,1	0,2	15,1	21,6	32,3	3,7	5,1	7,3	44,22	46,36	48,28
Segunda etapa de educación secundaria, con orientación general	517,8	547,3	567,8	27,1	27,6	27,4	31,5	5,9	14,7	29,5	20,5	2,9	5,7	3,7	58,65	58,84	60,12
Segunda etapa de educación secundaria con orientación profesional (incluye educación postsecundaria no superior)	119,9	117,7	145,2	6,3	5,9	7,0	20,4	16,3	0,4	-2,2	27,5	0,3	-1,8	23,4	52,38	57,41	62,24
Educación superior	507,7	511,1	540,6	26,6	25,8	26,1	-1,1	-0,2	-11,9	3,4	29,5	-2,3	0,7	5,8	60,21	64,08	63,98
VARONES	988,4	1.053,5	1.105,6	100,0	100,0	100,0	29,6	2,8	21,1	65,1	52,1	2,2	6,6	4,9	55,74	59,43	63,02
Analfabetos	21,0	17,3	18,2	2,1	1,6	1,6	-1,2	-6,2	8,1	-3,7	0,9	62,8	-17,6	5,2	45,45	47,14	50,84
Estudios primarios incompletos	45,5	49,7	57,8	4,6	4,7	5,2	2,3	4,1	-2,6	4,2	8,1	-5,4	9,2	16,3	42,80	58,47	66,51
Educación primaria	137,7	156,1	143,0	13,9	14,8	12,9	6,6	4,8	18,2	18,4	-13,1	15,2	13,4	-8,4	52,38	54,30	60,44
Primera etapa de educación secundaria y similar	212,2	240,1	265,9	21,5	22,8	24,1	-5,6	-2,1	-8,9	27,9	25,8	-4,0	13,1	10,7	47,48	49,68	55,33
Segunda etapa de educación secundaria, con orientación general	258,9	277,4	262,2	26,2	26,3	23,7	14,0	5,6	6,1	18,5	-15,2	2,4	7,1	-5,5	63,88	66,83	66,48
Segunda etapa de educación secundaria con orientación profesional (incluye educación postsecundaria no superior)	67,5	62,3	83,5	6,8	5,9	7,6	15,1	22,1	6,4	-5,2	21,2	10,5	-7,7	34,0	60,87	61,32	65,34
Educación superior	245,6	250,7	275,1	24,8	23,8	24,9	-1,6	-0,6	-6,4	5,1	24,4	-2,5	2,1	9,7	62,22	68,95	70,16
MUJERES	920,8	929,0	966,0	100,0	100,0	100,0	33,7	3,6	20,1	8,2	37,0	2,2	0,9	4,0	47,17	48,00	48,71
Analfabetos	15,3	12,2	11,7	1,7	1,3	1,2	-2,4	-17,0	0,8	-3,1	-0,5	5,5	-20,3	-4,1	22,21	20,47	19,09
Estudios primarios incompletos	24,2	22,8	21,0	2,6	2,5	2,2	0,3	1,4	12,7	-1,4	-1,8	110,4	-5,8	-7,9	26,95	32,02	34,20
Educación primaria	99,3	106,1	91,7	10,8	11,4	9,5	6,0	7,0	-14,5	6,8	-14,4	-12,7	6,8	-13,6	40,61	37,70	36,71
Primera etapa de educación secundaria y similar	208,5	202,3	208,8	22,6	21,8	21,6	6,6	3,3	23,9	-6,2	6,5	12,9	-3,0	3,2	41,31	42,96	41,54
Segunda etapa de educación secundaria, con orientación general	258,9	269,9	305,6	28,1	29,1	31,6	17,5	6,1	8,6	11,0	35,7	3,4	4,2	13,2	54,21	52,40	55,55
Segunda etapa de educación secundaria con orientación profesional (incluye educación postsecundaria no superior)	52,4	55,4	61,8	5,7	6,0	6,4	5,4	9,6	-6,0	3,0	6,4	-10,3	5,7	11,6	44,41	53,53	58,58
Educación superior	262,1	260,4	265,5	28,5	28,0	27,5	0,5	0,2	-5,5	-1,7	5,1	-2,1	-0,6	2,0	58,43	60,00	58,65

FUENTE: INE. EPA

A-INF TRIM(6.7.OCUNESX-EXTRAN)

6.9.- OCUPADOS "EXTRANJEROS" POR TIEMPO DE RESIDENCIA EN ESPAÑA

PERIODO	Total	Menos de 1 año	1 año	2 años	3 años	De 4 a 6 años	7 años y más
Valores absolutos en miles							
1998	221,5	3,7	12,0	18,3	17,7	42,1	127,7
1999	317,8	13,7	15,3	29,1	26,7	59,2	173,8
2000	454,2	62,2	38,7	47,3	38,0	74,8	193,2
2001	682,8	149,6	99,8	87,2	47,2	97,1	201,9
2002	1.054,8	177,6	129,3	203,0	129,9	161,5	253,6
2003	1.386,5	152,8	155,9	260,4	240,6	271,8	305,0
2004	1.702,7	143,8	156,5	280,8	333,7	461,1	326,8
2005	2.104,8	82,3	185,9	267,2	327,0	786,5	455,8
2006	2.408,4	125,7	180,7	236,3	311,7	977,5	576,6
2007	2.724,7	144,4	216,9	230,4	305,7	987,5	839,9
2008	2.837,7	101,6	215,9	223,9	270,4	967,1	1.058,8
2009	2.543,0	54,0	153,8	208,9	213,9	734,1	1.178,2
2010	2.450,3	20,8	92,2	173,5	248,2	677,1	1.238,6
2011	2.299,6	25,3	52,6	84,6	165,1	692,8	1.279,3
2012	2.106,8	13,6	39,0	54,5	87,5	574,2	1.338,1
2013	1.925,7	11,1	30,3	37,8	54,1	429,7	1.362,7
2014	1.844,7	21,2	30,2	40,1	46,8	276,9	1.429,5
2015	1.908,5	21,7	39,8	36,0	56,3	195,5	1.559,3
2016	1.980,6	24,8	49,1	43,6	38,7	166,4	1.658,0
2015							
II Trim.	1.909,2	20,6	40,5	33,7	57,5	195,7	1.561,2
III Trim.	1.939,0	22,7	37,1	33,5	54,4	200,7	1.590,6
IV Trim.	1.948,7	20,6	41,9	42,1	51,1	192,5	1.600,6
2016							
I Trim.	1.919,3	22,4	45,6	40,0	31,9	170,7	1.608,7
II Trim.	1.982,5	26,9	44,8	41,1	37,7	156,4	1.675,7
III Trim.	2.012,2	26,6	58,4	42,5	47,0	173,1	1.664,6
IV Trim.	2.008,3	23,2	47,6	50,7	38,2	165,5	1.683,1
2017							
I Trim.	2.008,2	31,1	48,0	46,9	37,6	167,0	1.677,7
II Trim.	2.071,7	38,0	47,9	51,7	43,4	149,9	1.740,8
Variaciones con respecto al trimestre anterior en miles							
2016							
II Trim.	63,2	4,5	-0,8	1,1	5,8	-14,3	67,0
III Trim.	29,7	-0,3	13,6	1,4	9,3	16,7	-11,1
IV Trim.	-3,9	-3,4	-10,8	8,2	-8,8	-7,6	18,5
2017							
I Trim.	-0,1	7,9	0,4	-3,8	-0,6	1,5	-5,4
II Trim.	63,5	6,9	-0,1	4,8	5,8	-17,1	63,1
Variaciones con respecto al trimestre anterior en porcentaje							
2016							
II Trim.	3,3	20,1	-1,8	2,8	18,2	-8,4	4,2
III Trim.	1,5	-1,1	30,4	3,4	24,7	10,7	-0,7
IV Trim.	-0,2	-12,8	-18,5	19,3	-18,7	-4,4	1,1
2017							
I Trim.	0,0	34,1	0,8	-7,5	-1,6	0,9	-0,3
II Trim.	3,2	22,2	-0,2	10,2	15,4	-10,2	3,8
Variaciones con respecto a igual periodo del año anterior en miles							
2003	331,6	-24,8	26,7	57,4	110,7	110,3	51,4
2004	316,2	-8,9	0,6	20,4	93,1	189,3	21,8
2005	402,1	-61,6	29,4	-13,6	-6,6	325,5	129,0
2006	303,6	43,4	-5,2	-30,9	-15,4	191,0	120,7
2007	316,3	18,7	36,2	-5,9	-6,0	9,9	263,3
2008	113,0	-42,8	-1,0	-6,5	-35,3	-20,3	218,9
2009	-294,8	-47,7	-62,1	-15,0	-56,5	-233,0	119,5
2010	-92,6	-33,2	-61,6	-35,5	34,3	-57,1	60,4
2011	-150,7	4,4	-39,6	-88,9	-83,1	15,8	40,6
2012	-192,9	-11,7	-13,6	-30,2	-77,6	-118,6	58,8
2013	-181,1	-2,4	-8,8	-16,7	-33,4	-144,6	24,6
2014	-81,0	10,1	-0,1	2,3	-7,3	-152,8	66,8
2015	63,8	0,5	9,7	-4,2	9,6	-81,4	129,8
2016	72,1	3,1	9,3	7,6	-17,6	-29,1	98,8
2015							
II Trim.	41,2	1,2	8,8	-4,7	14,1	-103,7	125,5
III Trim.	69,2	-5,7	7,1	-7,1	3,1	-71,9	143,7
IV Trim.	83,6	-4,7	11,1	1,3	5,4	-32,4	103,1
2016							
I Trim.	82,2	-0,5	5,9	5,5	-30,3	-22,4	124,0
II Trim.	73,3	6,3	4,3	7,4	-19,8	-39,3	114,5
III Trim.	73,2	3,9	21,3	9,0	-7,4	-27,6	74,0
IV Trim.	59,6	2,6	5,7	8,6	-12,9	-27,0	82,5
2017							
I Trim.	88,9	8,7	2,4	6,9	5,7	-3,7	69,0
II Trim.	89,2	11,1	3,1	10,6	5,7	-6,5	65,1
Variaciones con respecto a igual periodo del año anterior en porcentajes							
2003	31,4	-14,0	20,6	28,3	85,2	68,3	20,3
2004	22,8	-5,8	0,4	7,8	38,7	69,7	7,1
2005	23,6	-42,8	18,8	-4,9	-2,0	70,6	39,5
2006	14,4	52,8	-2,8	-11,6	-4,7	24,3	26,5
2007	13,1	14,9	20,0	-2,5	-1,9	1,0	45,7
2008	4,1	-29,6	-0,4	-2,8	-11,5	-2,1	26,1
2009	-10,4	-46,9	-28,8	-6,7	-20,9	-24,1	11,3
2010	-3,6	-61,4	-40,1	-17,0	16,0	-7,8	5,1
2011	-6,2	21,2	-43,0	-51,2	-33,5	2,3	3,3
2012	-8,4	-46,3	-25,8	-35,7	-47,0	-17,1	4,6
2013	-8,6	-17,9	-22,4	-30,6	-38,2	-25,2	1,8
2014	-4,2	90,8	-0,4	6,2	-13,5	-35,6	4,9
2015	3,5	2,2	32,0	-10,4	20,4	-29,4	9,1
2016	3,8	14,2	23,4	21,2	-31,3	-14,9	6,3
2015							
II Trim.	2,2	6,2	27,8	-12,2	32,5	-34,6	8,7
III Trim.	3,7	-20,1	23,7	-17,5	6,0	-26,4	9,9
IV Trim.	4,5	-18,6	36,0	3,2	11,8	-14,4	6,9
2016							
I Trim.	4,5	-2,2	14,9	15,9	-48,7	-11,6	8,4
II Trim.	3,8	30,6	10,6	22,0	-34,4	-20,1	7,3
III Trim.	3,8	17,2	57,4	26,9	-13,6	-13,8	4,7
IV Trim.	3,1	12,6	13,6	20,4	-25,2	-14,0	5,2
2017							
I Trim.	4,6	38,8	5,3	17,3	17,9	-2,2	4,3
II Trim.	4,5	41,3	6,9	25,8	15,1	-4,2	3,9

(*) Los datos 2002/2013 corresponden a la serie revisada incorporando la nueva base poblacional de la EPA actualizada con las nuevas estimaciones de población y hogares derivadas del Censo de Población y Viviendas de 2011, en sustitución de la basada en el Censo 2001.

FUENTE: INE. EPA
A-INF TRIM/6.9-OCUP-RESIDENCIA-EXTRANJ

6.11.- TASAS DE PARO "EXTRANJEROS" POR EDADES Y SEXO (*) (**)

PERIODO	AMBOS SEXOS				VARONES				MUJERES			
	Total	De 16 a 24	De 25 a 54	De 55 y más	Total	De 16 a 24	De 25 a 54	De 55 y más	Total	De 16 a 24	De 25 a 54	De 55 y más
Valores de las tasas en porcentaje												
1998	18,64	33,66	17,25	14,88	13,94	36,26	11,25	16,61	25,86	29,41	26,01	7,63
1999	14,22	31,19	11,95	11,63	11,95	31,14	9,19	12,68	17,29	31,34	15,57	9,63
2000	15,01	27,59	13,19	9,34	12,65	25,66	10,67	9,12	18,23	29,92	16,69	9,59
2001	14,67	24,14	12,75	15,75	12,23	23,16	10,57	8,08	18,28	25,23	16,16	27,01
2001	14,00	23,91	11,95	15,43	11,75	23,05	10,04	7,51	17,34	24,92	15,00	27,01
2002	14,47	23,50	12,58	17,06	12,89	21,32	11,42	11,59	16,52	25,94	14,11	27,69
2003	15,49	24,43	14,01	10,40	13,07	22,95	11,56	9,76	18,77	26,06	17,35	12,99
2004	13,59	23,14	12,26	8,90	11,28	21,63	9,91	7,45	16,76	24,98	15,55	10,92
2005	11,39	19,55	9,94	10,43	9,48	16,90	8,10	10,00	13,86	23,01	12,31	10,99
2006	11,77	17,75	10,74	11,92	9,36	14,61	8,40	12,26	14,81	21,14	13,76	11,38
2007	12,18	20,75	10,73	13,78	10,52	17,75	9,27	14,17	14,26	23,91	12,57	13,16
2008	17,44	27,53	15,90	15,43	17,28	26,76	15,98	13,59	17,64	28,44	15,81	17,76
2009	28,25	42,00	26,99	26,11	31,35	46,18	29,49	24,79	24,41	36,94	22,36	27,58
2010	29,95	43,44	29,01	31,02	32,38	47,12	30,31	36,80	27,11	39,46	25,62	23,21
2011	32,60	49,16	30,54	32,15	34,52	52,45	32,17	37,85	30,48	45,93	28,71	24,43
2012	35,94	56,55	33,89	30,45	38,24	58,97	36,43	31,48	33,42	54,17	31,10	29,10
2013	37,02	58,95	35,01	31,42	38,70	58,69	36,53	38,00	35,22	59,20	33,39	24,20
2014	34,50	56,50	32,22	34,28	35,37	55,99	32,14	45,42	33,56	57,13	32,30	21,66
2015	30,46	47,80	28,80	29,09	30,40	48,71	28,02	35,31	30,54	46,71	29,66	22,70
2016	26,64	45,56	24,77	26,74	25,20	44,82	22,62	32,85	28,23	46,42	27,15	20,66
2015												
II Trim.	30,84	49,34	29,18	28,26	30,50	48,31	28,63	31,84	31,20	50,38	29,79	24,65
III Trim.	28,94	43,82	27,26	29,85	29,25	45,60	26,95	34,91	28,59	41,66	27,60	24,75
IV Trim.	28,38	43,42	26,88	27,68	27,38	43,61	24,97	33,61	29,48	43,16	28,98	21,56
2016												
I Trim.	29,72	46,18	28,04	29,76	27,82	43,10	25,51	36,92	31,79	49,86	30,79	22,86
II Trim.	27,31	49,90	24,96	26,81	26,25	48,98	23,16	34,08	28,47	51,00	26,93	18,91
III Trim.	24,78	40,97	23,12	25,90	23,51	40,49	21,40	29,57	26,20	41,49	25,06	22,14
IV Trim.	24,66	44,58	22,90	24,66	23,15	46,49	20,39	31,02	26,32	42,30	25,68	18,85
2017												
I Trim.	25,46	40,96	24,33	22,18	24,15	41,53	22,16	27,76	26,92	40,25	26,68	15,31
II Trim.	23,65	40,84	22,07	21,76	21,85	41,24	19,61	23,38	25,62	40,36	24,71	19,82
Variaciones con respecto al trimestre anterior en puntos porcentuales												
2016												
II Trim.	-2,42	3,71	-3,08	-2,95	-1,57	5,88	-2,35	-2,83	-3,32	1,14	-3,86	-3,95
III Trim.	-2,53	-8,93	-1,84	-0,91	-2,74	-8,49	-1,76	-4,51	-2,27	-9,51	-1,87	3,23
IV Trim.	-0,12	3,61	-0,22	-1,24	-0,36	6,00	-1,01	1,44	0,12	0,80	0,62	-3,29
2017												
I Trim.	0,80	-3,62	1,43	-2,47	0,99	-4,96	1,77	-3,26	0,59	-2,05	1,00	-3,54
II Trim.	-1,81	-0,13	-2,25	-0,43	-2,30	-0,29	-2,55	-4,38	-1,30	0,11	-1,97	4,51
Variaciones con respecto a igual periodo del año anterior en puntos porcentuales												
2003	1,02	0,93	1,43	-6,66	0,18	1,63	0,14	-1,82	2,25	0,11	3,24	-14,70
2004	-1,91	-1,29	-1,75	-1,50	-1,79	-1,32	-1,65	-2,32	-2,01	-1,08	-1,80	-2,07
2005	-2,20	-3,58	-2,32	1,53	-1,80	-4,73	-1,81	2,55	-2,90	-1,97	-3,24	0,07
2006	0,38	-1,81	0,79	1,50	-0,12	-2,29	0,30	2,26	0,95	-1,87	1,45	0,39
2007	0,41	3,00	-0,01	1,85	1,16	3,14	0,87	1,92	-0,55	2,76	-1,18	1,79
2008	5,26	6,79	5,17	1,66	6,76	9,00	6,71	-0,59	3,38	4,53	3,24	4,59
2009	10,81	14,47	11,08	10,67	14,07	19,43	13,51	11,20	6,77	8,50	6,54	9,82
2010	1,70	1,43	2,02	4,92	1,03	0,93	0,83	12,01	2,70	2,52	3,27	-4,37
2011	2,66	5,72	1,53	1,12	2,14	5,33	1,86	1,05	3,37	6,46	3,09	1,22
2012	3,34	7,39	3,36	-1,70	3,72	6,52	4,26	-6,36	2,94	8,25	2,39	4,67
2013	1,08	2,41	1,11	0,97	0,46	-0,28	0,10	6,51	1,80	5,02	2,29	-4,90
2014	-2,52	-2,46	-2,79	2,86	-3,33	-2,70	-4,39	7,42	-1,66	-2,07	-1,09	-2,55
2015	-4,04	-8,69	-3,42	-5,19	-4,97	-7,27	-4,12	-10,10	-3,02	-10,42	-2,65	1,05
2016	-3,82	-2,25	-4,03	-2,35	-5,20	-3,89	-5,40	-2,47	-2,31	-0,29	-2,51	-2,05
2015												
II Trim.	-3,30	-10,09	-2,18	-10,02	-4,37	-10,96	-2,62	-15,08	-2,13	-9,28	-1,67	-3,48
III Trim.	-3,93	-9,76	-3,37	-3,15	-4,02	-8,29	-2,63	-11,25	-3,83	-11,45	-4,17	7,18
IV Trim.	-4,85	-5,95	-4,90	-1,93	-6,76	-4,03	-7,05	-7,41	-2,73	-8,07	-2,57	5,19
2016												
I Trim.	-3,92	-8,73	-3,77	-0,71	-6,63	-15,45	-5,98	-3,75	-0,99	-1,03	-1,37	3,12
II Trim.	-3,53	0,55	-4,23	-1,45	-4,25	0,68	-5,48	2,24	-2,72	0,62	-2,86	-5,74
III Trim.	-4,16	-2,85	-4,14	-3,95	-5,74	-5,11	-5,55	-5,33	-2,39	-0,17	-2,54	-2,61
IV Trim.	-3,71	1,16	-3,99	-3,02	-4,23	2,88	-4,58	-2,59	-3,16	-0,86	-3,30	-2,71
2017												
I Trim.	-4,26	-5,22	-3,72	-7,58	-3,68	-1,57	-3,35	-9,16	-4,87	-9,61	-4,11	-7,56
II Trim.	-3,66	-9,06	-2,89	-5,06	-4,40	-7,74	-3,54	-10,71	-2,85	-10,65	-2,22	0,91

(*) Los datos referidos a 2001 se han obtenido sin aplicar y aplicando la nueva definición de paro, datos sin sombreado y sombreados,

(**) Los datos 2002/2013 corresponden a la serie revisada incorporando la nueva base poblacional de la EPA actualizada con las nuevas estimaciones de población y hogares derivadas del Censo de Población y Viviendas de 2011, en sustitución de la basada en el Censo 2001.

FUENTE: INE. EPA

A-INF TRIM(6.11.TSPARO-EXTRANJ)

6.12.- PARADOS "EXTRANJEROS" SEGÚN NIVEL DE ESTUDIOS Y SEXO

	CIFRAS ABSOLUTAS			DISTRIBUCIONES PORCENTUALES			VARIACIONES		VARIACIONES ANUALES						TASAS DE PARO		
	T.II.15	T.II.16	T.II.17	T.II.15	T.II.16	T.II.17	T.II.17 - T.II.17		Miles			%			T.II.15	T.II.16	T.II.17
							Miles	%	T.II.15	T.II.16	T.II.17	T.II.15	T.II.16	T.II.17			
AMBOS SEXOS	851,2	744,8	641,7	100,0	100,0	100,0	-44,3	-6,5	-117,1	-106,4	-103,1	-12,1	-12,5	-13,8	30,84	27,31	23,65
Analfabetos	27,4	19,9	19,6	3,2	2,7	3,1	-1,6	-7,5	-4,5	-7,5	-0,3	-14,1	-27,4	-1,5	43,01	40,37	39,60
Estudios primarios incompletos	62,3	31,7	27,8	7,3	4,3	4,3	-2,5	-8,3	7,1	-30,6	-3,9	12,9	-49,1	-12,3	47,20	30,42	26,10
Educación primaria	131,5	129,6	94,3	15,4	17,4	14,7	-5,9	-5,9	-32,4	-1,9	-35,3	-19,8	-1,4	-27,2	35,69	33,09	28,66
Primera etapa de educación secundaria y similar	220,3	221,1	192,1	25,9	29,7	29,9	-15,4	-7,4	-41,2	0,8	-29,0	-15,8	0,4	-13,1	34,36	33,32	28,81
Segunda etapa de educación secundaria, con orientación general	194,3	174,6	155,5	22,8	23,4	24,2	-12,4	-7,4	-42,9	-19,7	-19,1	-18,1	-10,1	-10,9	27,29	24,19	21,50
Segunda etapa de educación secundaria con orientación profesional (incluye educación postsecundaria no superior)	62,9	51,1	33,8	7,4	6,9	5,3	-8,1	-19,3	-1,3	-11,8	-17,3	-2,0	-18,8	-33,9	34,41	30,27	18,88
Educación superior	152,7	116,7	118,7	17,9	15,7	18,5	1,6	1,4	-1,5	-36,0	2,0	-1,0	-23,6	1,7	23,12	18,59	18,00
VARONES	433,8	375,0	309,1	100,0	100,0	100,0	-33,4	-9,8	-84,1	-58,8	-65,9	-16,2	-13,6	-17,6	30,50	26,25	21,85
Analfabetos	13,6	7,4	9,4	3,1	2,0	3,0	-0,4	-4,1	-6,8	-6,2	2,0	-33,3	-45,6	27,0	39,31	29,96	34,06
Estudios primarios incompletos	40,0	20,8	18,2	9,2	5,5	5,9	0,3	1,7	9,8	-19,2	-2,6	32,5	-48,0	-12,5	46,78	29,50	23,95
Educación primaria	75,8	74,4	45,3	17,5	19,8	14,7	-13,9	-23,5	-20,0	-1,4	-29,1	-20,9	-1,8	-39,1	35,50	32,28	24,06
Primera etapa de educación secundaria y similar	107,2	118,0	105,1	24,7	31,5	34,0	-5,4	-4,9	-39,2	10,8	-12,9	-26,8	10,1	-10,9	33,56	32,95	28,33
Segunda etapa de educación secundaria, con orientación general	95,3	76,2	62,5	22,0	20,3	20,2	-8,9	-12,5	-26,9	-19,1	-13,7	-22,0	-20,0	-18,0	26,91	21,55	19,25
Segunda etapa de educación secundaria con orientación profesional (incluye educación postsecundaria no superior)	27,7	26,6	23,0	6,4	7,1	7,4	-2,1	-8,4	-8,0	-1,1	-3,6	-22,4	-4,0	-13,5	29,10	29,92	21,60
Educación superior	74,2	51,3	45,5	17,1	13,7	14,7	-3,1	-6,4	7,2	-22,9	-5,8	10,7	-30,9	-11,3	23,20	16,99	14,19
MUJERES	417,5	369,8	332,7	100,0	100,0	100,0	-10,7	-3,1	-32,8	-47,7	-37,1	-7,3	-11,4	-10,0	31,20	28,47	25,62
Analfabetos	13,8	12,4	10,2	3,3	3,4	3,1	-1,2	-10,5	2,3	-1,4	-2,2	20,0	-10,1	-17,7	47,42	50,41	46,58
Estudios primarios incompletos	22,3	10,9	9,4	5,3	2,9	2,8	-3,0	-24,2	-2,7	-11,4	-1,5	-10,8	-51,1	-13,8	47,96	32,34	30,92
Educación primaria	55,7	55,0	49,0	13,3	14,9	14,7	8,1	19,8	-12,4	-0,7	-6,0	-18,2	-1,3	-10,9	35,94	34,14	34,83
Primera etapa de educación secundaria y similar	113,2	103,1	86,9	27,1	27,9	26,1	-10,1	-10,4	-2,0	-10,1	-16,2	-1,7	-8,9	-15,7	35,19	33,76	29,39
Segunda etapa de educación secundaria, con orientación general	99,0	98,4	93,0	23,7	26,6	28,0	-3,5	-3,6	-15,9	-0,6	-5,4	-13,8	-0,6	-5,5	27,66	26,72	23,33
Segunda etapa de educación secundaria con orientación profesional (incluye educación postsecundaria no superior)	35,2	24,5	10,7	8,4	6,6	3,2	-6,1	-36,3	6,7	-10,7	-13,8	23,5	-30,4	-56,3	40,18	30,66	14,76
Educación superior	78,5	65,4	73,2	18,8	17,7	22,0	4,8	7,0	-8,7	-13,1	7,8	-10,0	-16,7	11,9	23,05	20,07	21,61

FUENTE: INE. EPA

A-INF TRIM(6.12.PARNESX-EXTRANJ

6.13.- TASAS DE ACTIVIDAD POR COMUNIDADES AUTÓNOMAS Y SEXO "EXTRANJEROS" (*)

	Valores de las tasas			Variaciones	Variaciones anuales		
	En porcentaje			T.II.17-T.I.17	En puntos porcentuales		
	T.II.15	T.II.16	T.II.17	En puntos porcentuales	T.II.15	T.II.16	T.II.17
AMBOS SEXOS	74,10	73,54	72,60	0,10	0,00	-0,56	-0,94
Andalucía	68,40	64,96	66,60	-0,99	-1,28	-3,44	1,64
Aragón	78,51	80,07	75,32	-3,86	-0,92	1,56	-4,75
Asturias, Principado de	73,40	71,92	74,89	12,09	-1,38	-1,48	2,97
Baleares, Illes	76,34	74,89	71,88	5,15	1,57	-1,45	-3,01
Canarias	72,28	70,62	69,19	1,52	8,47	-1,66	-1,43
Cantabria	65,90	75,17	79,94	1,41	-12,16	9,27	4,77
Castilla y León	77,06	74,07	69,95	-2,11	2,20	-2,99	-4,12
Castilla - La Mancha	81,53	75,80	73,20	-3,50	0,55	-5,73	-2,60
Cataluña	76,02	76,31	73,63	-1,80	-0,27	0,29	-2,68
Comunitat Valenciana	66,35	68,56	68,10	-0,02	-1,37	2,21	-0,46
Extremadura	67,54	58,73	64,95	3,36	14,49	-8,81	6,22
Galicia	67,60	67,73	73,40	4,06	-5,04	0,13	5,67
Madrid, Comunidad de	83,51	82,97	81,61	1,15	0,79	-0,54	-1,36
Murcia, Región de	69,69	70,99	71,69	-0,53	-4,60	1,30	0,70
Navarra, Comunidad Foral de	72,44	68,63	69,94	6,67	-6,89	-3,81	1,31
País Vasco	82,40	81,34	77,42	2,44	4,86	-1,06	-3,92
Rioja, La	77,01	77,44	76,82	0,31	-2,46	0,43	-0,62
Ceuta	48,38	59,93	59,83	-4,85	-0,45	11,55	-0,10
Melilla	30,72	49,60	70,04	11,02	-32,97	18,88	20,44
VARONES	80,20	80,58	80,64	-0,03	-0,75	0,38	0,06
Andalucía	73,68	67,58	73,10	-1,71	-3,64	-6,10	5,52
Aragón	86,84	82,45	83,83	-1,85	2,08	-4,39	1,38
Asturias, Principado de	77,62	69,50	75,31	2,14	-4,20	-8,12	5,81
Baleares, Illes	82,29	82,10	82,84	6,26	-4,69	-0,19	0,74
Canarias	78,07	77,96	76,64	0,85	10,86	-0,11	-1,32
Cantabria	59,81	76,75	88,34	4,11	-19,57	16,94	11,59
Castilla y León	82,73	83,24	77,70	-0,11	0,48	0,51	-5,54
Castilla - La Mancha	85,46	83,60	83,13	-2,89	-2,83	-1,86	-0,47
Cataluña	87,08	85,33	82,13	-3,11	3,36	-1,75	-3,20
Comunitat Valenciana	71,08	76,21	76,76	2,44	-2,66	5,13	0,55
Extremadura	63,97	62,27	58,85	-0,59	-2,32	-1,70	-3,42
Galicia	69,46	72,77	80,13	4,66	-8,19	3,31	7,36
Madrid, Comunidad de	86,16	88,98	88,16	1,00	-1,27	2,82	-0,82
Murcia, Región de	82,45	86,11	84,62	-2,32	-3,04	3,66	-1,49
Navarra, Comunidad Foral de	80,09	73,77	81,43	8,26	-9,74	-6,32	7,66
País Vasco	83,61	88,03	84,61	1,17	2,62	4,42	-3,42
Rioja, La	80,92	88,09	82,81	-1,48	-5,67	7,17	-5,28
Ceuta	100,00	92,06	82,03	6,27	27,26	-7,94	-10,03
Melilla	41,98	81,85	86,22	8,41	-51,22	39,87	4,37
MUJERES	68,56	67,10	65,48	0,31	0,77	-1,46	-1,62
Andalucía	63,98	62,72	61,12	-0,15	0,72	-1,26	-1,60
Aragón	71,36	77,75	67,06	-5,51	-3,32	6,39	-10,69
Asturias, Principado de	70,42	73,90	74,60	19,91	0,84	3,48	0,70
Baleares, Illes	71,01	68,07	62,39	4,57	7,74	-2,94	-5,68
Canarias	66,61	63,45	62,18	1,56	5,81	-3,16	-1,27
Cantabria	71,72	73,49	73,23	-0,83	-5,22	1,77	-0,26
Castilla y León	71,58	65,32	62,03	-4,42	3,47	-6,26	-3,29
Castilla - La Mancha	78,00	67,76	63,02	-3,56	3,72	-10,24	-4,74
Cataluña	66,24	67,73	65,78	-0,58	-3,04	1,49	-1,95
Comunitat Valenciana	61,86	61,82	60,79	-2,11	0,12	-0,04	-1,03
Extremadura	70,28	56,20	69,32	5,89	27,63	-14,08	13,12
Galicia	65,87	63,67	67,85	3,63	-2,20	-2,20	4,18
Madrid, Comunidad de	81,09	77,64	76,07	1,43	2,76	-3,45	-1,57
Murcia, Región de	57,17	54,84	58,58	1,78	-6,01	-2,33	3,74
Navarra, Comunidad Foral de	63,46	63,49	61,43	6,26	-6,63	0,03	-2,06
País Vasco	81,27	75,58	71,38	4,19	6,62	-5,69	-4,20
Rioja, La	72,84	69,28	71,21	2,00	0,21	-3,56	1,93
Ceuta	27,51	44,54	49,98	-8,24	-3,16	17,03	5,44
Melilla	24,48	26,37	55,57	11,44	3,17	1,89	29,20

(**) Los datos 2002/2013 corresponden a la serie revisada incorporando la nueva base poblacional de la EPA actualizada con las nuevas estimaciones de población y hogares derivadas del Censo de Población y Viviendas de 2011, en sustitución de la basada en el Censo 2001.

FUENTE: INE. EPA
A-INF TRIM\6.13.TASACTCAA-EXTR

**6.14.- TASAS DE EMPLEO POR COMUNIDADES AUTÓNOMAS Y SEXO
"EXTRANJEROS" (*)**

	Valores de las tasas			Variaciones	Variaciones anuales		
	En porcentaje			T.II.17-T.I.17	En puntos porcentuales		
	T.II.15	T.II.16	T.II.17	En puntos porcentuales	T.II.15	T.II.16	T.II.17
AMBOS SEXOS	51,25	53,46	55,43	1,39	2,45	2,21	1,97
Andalucía	45,15	45,99	47,02	-3,58	2,76	0,84	1,03
Aragón	51,28	58,29	61,89	4,50	3,25	7,01	3,60
Asturias, Principado de	48,01	52,88	61,33	13,49	2,40	4,87	8,45
Baleares, Illes	59,66	61,10	61,66	9,92	1,65	1,44	0,56
Canarias	53,58	55,08	52,22	-1,72	10,48	1,50	-2,86
Cantabria	39,40	58,49	65,08	6,43	-11,87	19,09	6,59
Castilla y León	54,54	50,72	52,06	-0,87	8,32	-3,82	1,34
Castilla - La Mancha	48,96	48,72	49,97	-1,97	1,13	-0,24	1,25
Cataluña	52,16	56,74	55,90	0,66	1,72	4,58	-0,84
Comunitat Valenciana	46,03	48,76	51,38	1,58	3,08	2,73	2,62
Extremadura	29,98	36,49	33,50	5,07	-5,42	6,51	-2,99
Galicia	48,66	43,51	50,79	2,84	0,29	-5,15	7,28
Madrid, Comunidad de	60,66	60,40	66,97	4,39	2,21	-0,26	6,57
Murcia, Región de	48,47	53,61	59,20	2,32	-5,51	5,14	5,59
Navarra, Comunidad Fo	47,35	47,82	45,88	4,17	0,26	0,47	-1,94
País Vasco	51,17	54,36	51,33	-1,49	4,62	3,19	-3,03
Rioja, La	53,71	61,91	63,08	1,35	-1,14	8,20	1,17
Ceuta	21,01	33,23	45,12	1,66	9,16	12,22	11,89
Melilla	19,56	23,06	40,12	7,22	-18,68	3,50	17,06
VARONES	55,74	59,42	63,02	1,83	3,02	3,68	3,60
Andalucía	50,12	48,87	50,62	-5,33	1,83	-1,25	1,75
Aragón	64,61	58,14	72,55	6,93	14,13	-6,47	14,41
Asturias, Principado de	49,85	50,67	58,57	13,05	4,89	0,82	7,90
Baleares, Illes	64,97	68,05	73,32	9,97	0,62	3,08	5,27
Canarias	56,00	64,65	58,57	-0,20	10,68	8,65	-6,08
Cantabria	39,01	65,42	71,80	10,21	-7,81	26,41	6,38
Castilla y León	63,56	60,74	60,67	-0,47	15,62	-2,82	-0,07
Castilla - La Mancha	57,54	56,47	59,75	-3,00	0,48	-1,07	3,28
Cataluña	58,16	63,81	63,86	-0,87	2,47	5,65	0,05
Comunitat Valenciana	48,55	56,11	61,30	5,68	2,41	7,56	5,19
Extremadura	28,02	42,79	31,49	4,75	-22,87	14,77	-11,30
Galicia	52,97	47,57	58,07	5,11	-3,17	-5,40	10,50
Madrid, Comunidad de	60,70	62,35	71,83	5,45	3,45	1,65	9,48
Murcia, Región de	62,18	68,06	74,93	2,37	-0,57	5,88	6,87
Navarra, Comunidad Fo	49,89	53,66	61,82	12,43	-1,33	3,77	8,16
País Vasco	47,12	57,02	54,99	-1,24	3,24	9,90	-2,03
Rioja, La	57,43	67,69	66,32	-4,24	-7,74	10,26	-1,37
Ceuta	55,13	48,75	62,38	-1,88	35,14	-6,38	13,63
Melilla	31,27	42,44	63,97	2,18	-30,93	11,17	21,53
MUJERES	47,17	48,00	48,71	1,09	1,98	0,83	0,71
Andalucía	41,00	43,52	43,98	-1,94	3,58	2,52	0,46
Aragón	39,84	58,43	51,55	2,52	-6,00	18,59	-6,88
Asturias, Principado de	46,71	54,71	63,23	13,58	0,63	8,00	8,52
Baleares, Illes	54,91	54,53	51,56	10,32	2,87	-0,38	-2,97
Canarias	51,20	45,74	46,25	-3,49	10,07	-5,46	0,51
Cantabria	39,77	51,09	59,72	3,38	-15,27	11,32	8,63
Castilla y León	45,81	41,16	43,26	-1,63	1,17	-4,65	2,10
Castilla - La Mancha	41,24	40,72	39,94	-0,27	1,87	-0,52	-0,78
Cataluña	46,84	50,01	48,55	2,08	1,36	3,17	-1,46
Comunitat Valenciana	43,64	42,28	43,00	-1,90	3,86	-1,36	0,72
Extremadura	31,49	31,98	34,95	5,07	8,27	0,49	2,97
Galicia	44,64	40,24	44,78	1,01	3,35	-4,40	4,54
Madrid, Comunidad de	60,63	58,66	62,84	3,56	1,06	-1,97	4,18
Murcia, Región de	35,01	38,17	43,25	2,81	-10,28	3,16	5,08
Navarra, Comunidad Fo	44,37	41,97	34,08	-1,35	0,92	-2,40	-7,89
País Vasco	54,96	52,06	48,26	-1,43	6,17	-2,90	-3,80
Rioja, La	49,74	57,49	60,04	6,58	4,79	7,75	2,55
Ceuta	7,21	25,79	37,46	6,14	1,55	18,58	11,67
Melilla	13,06	9,11	18,79	8,77	9,23	-3,95	9,68

(**) Los datos 2002/2013 corresponden a la serie revisada incorporando la nueva base poblacional de la EPA actualizada con las nuevas estimaciones de población y hogares derivadas del Censo de Población y Viviendas de 2011, en sustitución de la basada en el Censo 2001.

FUENTE: INE. EPA
A-INF TRIM\6.14.TASEMPLCCAA-EXTR

6.15.- TASAS DE PARO POR COMUNIDADES AUTÓNOMAS Y SEXO "EXTRANJEROS" (*)

	Valores de las tasas			Variaciones T.II.17-T.II.17 En puntos porcentuales	Variaciones anuales		
	En porcentaje				En puntos porcentuales		
	T.II.15	T.II.16	T.II.17	T.II.15	T.II.16	T.II.17	
AMBOS SEXOS	30,84	27,31	23,65	-1,81	-3,30	-3,53	-3,66
Andalucía	33,99	29,20	29,40	4,26	-5,18	-4,79	0,20
Aragón	34,68	27,20	17,83	-9,69	-4,86	-7,48	-9,37
Asturias, Principado de	34,59	26,47	18,10	-5,72	-4,42	-8,12	-8,37
Baleares, Illes	21,84	18,41	14,22	-8,25	-0,57	-3,43	-4,19
Canarias	25,87	22,00	24,53	4,23	-6,59	-3,87	2,53
Cantabria	40,22	22,20	18,58	-6,74	5,91	-18,02	-3,62
Castilla y León	29,23	31,52	25,58	-0,98	-9,04	2,29	-5,94
Castilla - La Mancha	39,95	35,73	31,74	-0,53	-0,98	-4,22	-3,99
Cataluña	31,39	25,65	24,08	-2,68	-2,50	-5,74	-1,57
Comunitat Valenciana	30,63	28,88	24,55	-2,34	-5,95	-1,75	-4,33
Extremadura	55,61	37,87	48,42	-5,41	22,33	-17,74	10,55
Galicia	28,02	35,76	30,81	-0,04	-5,39	7,74	-4,95
Madrid, Comunidad de	27,36	27,21	17,95	-4,26	-1,98	-0,15	-9,26
Murcia, Región de	30,45	24,48	17,42	-3,83	3,12	-5,97	-7,06
Navarra, Comunidad Foral de	34,64	30,33	34,40	0,32	-6,00	-4,31	4,07
País Vasco	37,90	33,18	33,70	4,15	-2,07	-4,72	0,52
Rioja, La	30,26	20,05	17,89	-1,42	-0,72	-10,21	-2,16
Ceuta	56,58	44,56	24,58	-8,23	-19,16	-12,02	-19,98
Melilla	36,35	53,50	42,72	-1,53	-3,61	17,15	-10,78
VARONES	30,50	26,25	21,85	-2,30	-4,37	-4,25	-4,40
Andalucía	31,98	27,68	30,74	5,52	-5,56	-4,30	3,06
Aragón	25,60	29,48	13,46	-9,96	-14,85	3,88	-16,02
Asturias, Principado de	35,78	27,10	22,23	-15,56	-9,27	-8,68	-4,87
Baleares, Illes	21,05	17,11	11,49	-5,79	-4,97	-3,94	-5,62
Canarias	28,26	17,07	23,59	1,13	-4,30	-11,19	6,52
Cantabria	34,78	14,76	18,73	-8,15	-6,24	-20,02	3,97
Castilla y León	23,16	27,03	21,92	0,51	-18,56	3,87	-5,11
Castilla - La Mancha	32,67	32,45	28,12	1,07	-2,71	-0,22	-4,33
Cataluña	33,21	25,22	22,25	-1,81	-0,27	-7,99	-2,97
Comunitat Valenciana	31,70	26,37	20,14	-5,02	-5,73	-5,33	-6,23
Extremadura	56,20	31,29	46,49	-8,52	32,97	-24,91	15,20
Galicia	23,74	34,63	27,54	-2,29	-3,96	10,89	-7,09
Madrid, Comunidad de	29,55	29,93	18,52	-5,31	-4,97	0,38	-11,41
Murcia, Región de	24,58	20,96	11,45	-5,09	-2,03	-3,62	-9,51
Navarra, Comunidad Foral de	37,72	27,25	24,08	-8,43	-5,26	-10,47	-3,17
País Vasco	43,64	35,23	35,01	2,40	-2,18	-8,41	-0,22
Rioja, La	29,03	23,15	19,91	3,61	4,29	-5,88	-3,24
Ceuta	44,87	47,04	23,95	8,78	-27,65	2,17	-23,09
Melilla	25,52	48,15	25,80	5,21	-7,74	22,63	-22,35
MUJERES	31,20	28,47	25,61	-1,31	-2,13	-2,73	-2,86
Andalucía	35,92	30,61	28,05	3,00	-4,92	-5,31	-2,56
Aragón	44,17	24,85	23,13	-9,30	5,55	-19,32	-1,72
Asturias, Principado de	33,66	25,98	15,24	6,02	-0,11	-7,68	-10,74
Baleares, Illes	22,67	19,89	17,36	-11,32	4,93	-2,78	-2,53
Canarias	23,13	27,91	25,62	7,67	-9,22	4,78	-2,29
Cantabria	44,55	30,48	18,44	-5,49	16,08	-14,07	-12,04
Castilla y León	36,01	36,99	30,26	-2,18	1,55	0,98	-6,73
Castilla - La Mancha	47,13	39,91	36,63	-2,98	0,14	-7,22	-3,28
Cataluña	29,28	26,16	26,19	-3,78	-5,07	-3,12	0,03
Comunitat Valenciana	29,46	31,61	29,26	0,64	-6,11	2,15	-2,35
Extremadura	55,19	43,10	49,59	-3,30	9,64	-12,09	6,49
Galicia	32,24	36,80	34,01	2,16	-7,11	4,56	-2,79
Madrid, Comunidad de	25,23	24,44	17,38	-3,19	1,27	-0,79	-7,06
Murcia, Región de	38,77	30,39	26,17	-2,64	10,46	-8,38	-4,22
Navarra, Comunidad Foral de	30,09	33,90	44,53	8,76	-7,92	3,81	10,63
País Vasco	32,38	31,12	32,39	6,34	-2,26	-1,26	1,27
Rioja, La	31,71	17,02	15,68	-7,08	-6,40	-14,69	-1,34
Ceuta	73,78	42,10	25,04	-21,17	-7,75	-31,68	-17,06
Melilla	46,65	65,47	66,18	-11,11	-35,40	18,82	0,71

(**) Los datos 2002/2013 corresponden a la serie revisada incorporando la nueva base poblacional de la EPA actualizada con las nuevas estimaciones de población y hogares derivadas del Censo de Población y Viviendas de 2011, en sustitución de la basada en el Censo 2001.

7. SALARIOS Y JORNADA DE TRABAJO

7.1. INCREMENTO SALARIAL EN CONVENIOS COLECTIVOS

Periodo	TOTAL		CONVENIOS DE EMPRESA		CONVENIOS DE OTRO ÁMBITO		INCREMENTO SALARIAL EN FUNCIÓN DEL AÑO DE INICIO DE LOS EFECTOS ECONÓMICOS (*) (**)					
							Convenios con inicio de efectos económicos en el año			Convenios Plurianuales con inicio de efectos económicos anterior a cada año de referencia		
	Pactado	Revisado (1)	Pactado	Revisado (1)	Pactado	Revisado (1)	Total	Empresa	Otro Ámbito	Total	Empresa	Otro Ámbito
2000	3,09	3,72	2,64	3,49	3,15	3,76						
2001	3,50	3,68	2,84	3,12	3,59	3,75						
2002	3,14	3,85	2,69	3,62	3,19	3,88						
2003	3,48	3,68	2,70	2,94	3,58	3,77						
2004	3,01	3,60	2,61	3,14	3,06	3,65						
2005	3,17	4,04	2,94	3,61	3,19	4,09	4,07	3,82	4,10	4,02	3,44	4,09
2006	3,29	3,59	2,92	3,15	3,34	3,65	3,64	3,26	3,69	3,57	3,10	3,63
2007	3,14	4,21	2,70	3,57	3,20	4,28	4,54	3,98	4,58	3,94	3,42	4,03
2008	3,60	3,60	3,09	3,09	3,65	3,65	3,79	3,40	3,83	3,49	2,94	3,56
2009	2,25	2,24	2,17	2,17	2,26	2,25	1,70	2,04	1,65	2,44	2,24	2,46
2010	1,48	2,16	1,26	1,99	1,50	2,18	1,59	1,53	1,60	2,35	2,19	2,36
2011	1,98	2,29	1,63	1,97	2,02	2,32	1,35	1,27	1,36	2,62	2,32	2,64
2012	1,00	1,16	1,17	1,48	0,98	1,13	0,68	0,77	0,67	1,64	1,84	1,61
2013	0,53	0,53	0,54	0,55	0,53	0,53						
2014	0,50	0,50	0,37	0,37	0,51	0,52						
2015	0,69	0,71	0,45	0,46	0,71	0,73						
2016(p)	0,99	1,02	0,76	0,82	1,01	1,03						
Convenios con efectos económicos en 2016, registrados hasta SEPTIEMBRE 2016	1,08		0,71		1,11		1,02	0,78	1,04	1,09	0,68	1,12
Convenios con efectos económicos en 2017, registrados hasta SEPTIEMBRE 2017	1,40		1,11		1,42		1,74	1,23	1,77	1,24	1,08	1,26

(*) De 2000 a 2010 corresponde con cifras de incrementos en "convenios de nueva firma" y "revisados" publicados en cuadro 1-CR de estadística anual de CCT.

(**) Los convenios registrados a partir de 2014 se clasifican en función del año de firma, en el año de referencia o en años anteriores al de referencia, con independencia del año de inicio de los efectos económicos.

(1) Los incrementos salariales "revisados" incorporan los efectos de las revisiones por cláusulas de garantía salarial.

(p) Dato provisional. En estos datos se han incorporado los convenios cuya información sobre efectos económicos conocidos se ha registrado hasta JULIO de 2017.

FUENTE: MEYSS. Estadística de Convenios Colectivos de Trabajo.

A-INF TRIM\7.1.INCREMSALCONV

Gráfico 35.- INCREMENTO SALARIAL PACTADO Y REVISADO

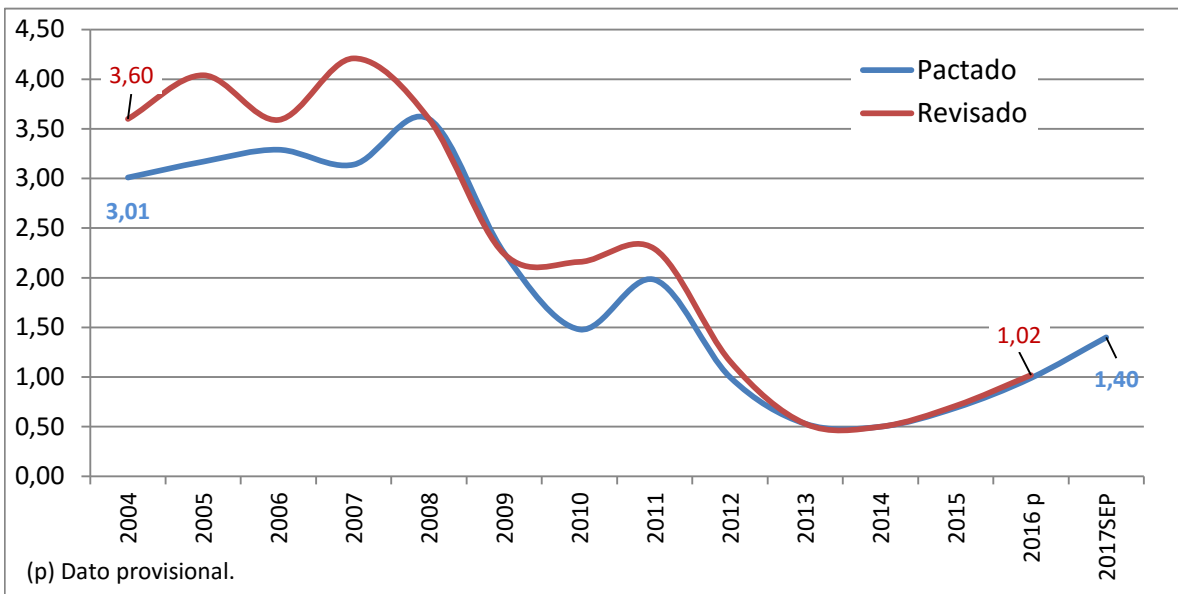

FUENTE: MEYSS. Estadística de Convenios Colectivos de Trabajo.

A-INF TRIM\7.1.INCREMSALCONV

7.2. INCREMENTO SALARIAL REVISADO POR ÁMBITO FUNCIONAL E INSTITUCIONAL (¹)

	Convenios de Empresa					Convenios de otro ámbito										
	Total	Empresa privada	Empresa pública	AGE y Seg.Social	Adm.autonómica y local	Total	Grupo de empresas				Sector local-comarcal	Sector provincial	Sector interprovincial			Sector nacional
							Total	Provincial	Autonómico	Interautonómico			Total	Sector autonómico	Sector interautonómico	
2005	3,61	3,65	3,20	7,02	2,23	4,09	3,81	--	--	--	4,20	4,19	3,59	3,59	4,04	4,09
2006	3,15	3,31	2,82	4,08	2,28	3,65	3,17	--	--	--	3,45	3,80	3,30	3,30	3,20	3,48
2007	3,57	3,98	3,30	2,33	2,45	4,28	4,09	--	--	--	4,53	4,51	3,52	4,50	4,50	4,09
2008	3,09	3,30	2,93	2,29	2,47	3,65	2,73	--	--	--	3,05	3,88	4,43	4,43	3,00	3,01
2009	2,17	1,97	2,80	2,40	2,50	2,25	2,10	2,14	2,27	2,09	2,33	2,43	2,22	2,22	2,00	1,93
2010	1,99	2,18	1,89	1,30	0,63	2,18	2,63	2,00	2,26	2,72	1,99	2,15	2,00	1,98	3,00	2,26
2011	1,97	2,41	0,85	0,03	0,46	2,32	2,04	1,74	1,50	2,09	0,79	2,58	2,15	2,15	2,40	1,97
2012	1,48	1,81	0,25	0,00	1,22	1,13	1,97	2,24	1,30	1,99	1,44	1,24	1,19	1,19	2,00	0,91
2013	0,55	0,73	0,12	0,00	0,00	0,53	0,56	0,50	0,24	0,59	1,18	0,57	0,67	0,67	0,60	0,40
2014*	0,37					0,52	0,49	0,55	0,17	0,50	1,30	0,58	0,50	0,50	1,00	0,46
2015**	0,46					0,73	0,53	0,40	0,49	0,53	1,24	0,75	0,79	0,79	1,00	0,68
Convenios con efectos económicos en 2016, registrados hasta SEPTIEMBRE 2016	0,71	0,69	0,84	1,00	0,86	1,11	0,83	1,00	1,13	1,20						
Convenios con efectos económicos en 2017, registrados hasta SEPTIEMBRE 2017	1,11	1,14	0,77	1,00	0,99	1,42	1,27	1,41	1,40	1,20						

(¹) Los incrementos salariales "revisados" incorporan los efectos de las revisiones por cláusulas de garantía salarial.

* Registrados hasta MAYO 2016

** Registrados hasta MARZO 2017

FUENTE: MEYSS. Estadística de Convenios Colectivos de Trabajo. A-INF TRIM\7.2.INCREMSALambito

7.3. INCREMENTO SALARIAL REVISADO POR SECTORES Y SALARIO MINIMO INTERPROFESIONAL ⁽¹⁾

PERIODO (1)	SALARIOS EN CONVENIO con efecto cláusula revisión					SALARIO MINIMO INTERPROFESIONAL*	
	Total	Agrario	Industria	Construcción	Servicios	Euros	Δ %
Incremento anual en %							
CNAE-1993							
1995	3,94	3,83	4,12	4,00	3,81	376,83	3,50
1996	3,82	4,11	3,86	3,98	3,70	390,18	3,50
1997	2,87	3,08	2,90	2,78	2,84	400,45	2,60
1998	2,56	3,01	2,39	2,35	2,62	408,93	2,10
1999	2,72	3,42	2,70	2,44	2,70	416,32	1,81
2000	3,72	3,85	3,87	3,62	3,65	424,80	2,04
2001	3,68	4,32	3,66	4,19	3,50	433,45	2,04
2002	3,85	3,91	4,06	3,65	3,78	442,20	2,02
2003	3,68	3,81	3,53	4,77	3,50	451,20	2,04
2004	3,60	4,00	3,59	4,44	3,35	460,50	2,06
2005	4,04	4,24	4,09	4,51	3,89	513,00*	4,52*
2006	3,59	4,08	3,66	3,62	3,49	540,90	5,44
2007	4,11	4,25	4,22	5,60	3,78	570,60	5,49
CNAE-2009 (2)							
2005	4,04	4,26	4,10	4,51	3,89	513,00*	4,52*
2006	3,59	4,12	3,66	3,62	3,49	540,90	5,44
2007	4,21	4,62	4,28	5,59	3,84	570,60	5,49
2008	3,60	3,95	3,39	3,62	3,64	600,00	5,15
2009	2,24	1,92	2,15	3,49	2,06	624,00	4,00
2010	2,16	2,20	2,33	1,61	2,21	633,30	1,49
2011	2,29	2,16	2,76	2,27	2,12	641,40	1,28
2012 (a)	1,16	1,23	1,26	1,48	1,08	641,40	0,00
2013 (b)	0,53	0,61	0,55	0,55	0,51	645,30	0,61
2014 (c)	0,50	0,72	0,59	0,09	0,50	645,30	0,00
2015 (d)	0,71	0,67	0,73	0,77	0,69	648,60	0,51
Convenios con efectos económicos en 2016, registrados hasta SEPTIEMBRE 2016	1,08	0,87	1,07	0,90	1,13		
Convenios con efectos económicos en 2017, registrados hasta SEPTIEMBRE 2017	1,40	0,99	1,48	2,19	1,38		

(1) Los incrementos salariales "revisados" incorporan los efectos de las revisiones por cláusulas de garantía salarial.

(2) Los datos se proporcionan según agregaciones de la Clasificación Nacional de Actividades 2009 (CNAE-09), y están sometidos a posibles modificaciones por correcciones en los códigos asignados.

* En 2004, el SMI también se modificó en el mes de julio, siendo su cuantía de 490,80 € y un Δ en % del 6,6.

(a).- Datos definitivos registrados hasta OCTUBRE 2014

(b).- Datos definitivos registrados hasta JUNIO 2015.

(c).- Datos definitivos registrados hasta MAYO 2016.

(d).- Datos definitivos 2015. Registrados hasta MARZO 2017

FUENTE: MEYSS. Estadística de Convenios Colectivos.

A-INF TRIM\7.3.INCREMSALARIAL

7.4 - COSTE LABORAL POR COMPONENTES *

PERIODO	COSTE TOTAL POR TRABAJADOR Y MES	COSTE SALARIAL				COSTE NO SALARIAL				
		(BASE 2008)				(BASE 2008)				
		TOTAL	Coste salarial ordinario	Coste salarial pagos extraordin.	Coste salarial pagos atrasados	Otros costes	Coste por percepcion. no salariales	Coste por cotizac. obligatorias	Subvenc. y bonificac. de la S.Social	
2000	1.800,4	1.335,2	1.167,0	156,9	11,3	434,1	39,5	410,1	15,6	
2001	1.866,8	1.379,9	1.206,4	160,1	13,4	460,3	45,5	428,1	13,3	
2002	1.950,2	1.432,3	1.251,7	167,6	12,9	489,0	56,0	447,5	14,5	
2003	2.039,9	1.490,3	1.290,9	178,4	21,1	518,4	67,5	466,6	15,6	
2004	2.103,9	1.533,8	1.318,7	196,0	19,1	536,2	73,4	479,8	16,9	
2005	2.164,7	1.572,0	1.352,7	196,8	22,5	556,2	80,7	493,8	18,3	
2006	2.266,5	1.647,0	1.427,7	195,4	23,9	583,2	84,6	516,7	18,2	
2007	2.359,2	1.713,2	1.487,8	201,1	24,2	607,1	91,0	535,5	19,5	
2008	2.431,9	1.800,0	1.561,2	208,5	30,3	631,9	98,4	552,3	18,7	
2009	2.516,8	1.858,0	1.611,2	219,8	27,0	658,8	113,2	565,4	19,8	
2010	2.527,0	1.875,2	1.615,5	233,6	26,1	651,7	104,5	567,2	20,0	
2011	2.556,8	1.894,8	1.630,7	234,6	29,5	661,9	109,8	572,7	20,6	
2012	2.540,3	1.883,5	1.638,9	217,7	26,9	656,7	102,5	571,6	17,4	
2013	2.544,1	1.883,8	1.633,7	225,6	24,4	660,4	96,3	574,8	10,7	
2014	2.536,0	1.881,9	1.633,7	223,9	24,3	654,1	81,3	583,8	11,0	
2015	2.551,7	1.902,4	1.639,7	232,7	29,9	649,3	73,9	590,1	14,6	
2016	2.541,3	1.897,5	1.636,1	228,8	32,6	643,8	70,7	588,1	14,9	
2015										
II T	2.591,5	1.941,7	1.634,7	275,3	31,8	649,8	74,2	588,9	13,3	
III T	2.456,5	1.809,9	1.644,2	142,5	23,2	646,6	68,9	591,2	13,5	
IV T	2.671,4	2.026,1	1.641,5	352,1	32,6	645,2	73,8	590,9	19,4	
2016										
IT	2.481,5	1.832,3	1.635,0	167,0	30,3	649,3	73,9	588,4	13,0	
II T	2.589,1	1.943,0	1.630,5	272,7	39,8	646,1	74,2	586,0	14,1	
III T	2.444,8	1.804,0	1.642,6	134,0	27,3	640,8	65,5	589,3	13,9	
IV T	2.650,0	2.010,7	1.636,2	341,6	33,0	639,2	69,3	588,7	18,7	
2017										
IT	2.481,8	1.829,1	1.635,5	164,8	28,8	652,6	74,5	590,0	11,9	
II T	2.584,6	1.942,0	1.629,4	278,5	34,1	642,6	64,8	590,5	12,7	
Variaciones con respecto al trimestre anterior en miles										
2016										
III T	-144,3	-139,0	12,1	-138,7	-12,4	-5,3	-8,7	3,3	-0,1	
IV T	205,2	206,7	-6,4	207,5	5,6	-1,5	3,8	-0,5	4,8	
2017										
IT	-168,2	-181,6	-0,7	-176,7	-4,2	13,4	5,2	1,3	-6,9	
II T	102,8	112,9	-6,1	113,7	5,3	-10,1	-9,6	0,5	0,9	
Variaciones con respecto al trimestre anterior en porcentaje										
2016										
II T	4,3	6,0	-0,3	63,3	31,5	-0,5	0,4	-0,4	7,9	
III T	-5,6	-7,2	0,7	-50,9	-31,3	-0,8	-11,7	0,6	-1,0	
IV T	8,4	11,5	-0,4	154,8	20,6	-0,2	5,8	-0,1	34,5	
2017										
IT	-6,3	-9,0	0,0	-51,7	-12,6	2,1	7,6	0,2	-36,7	
II T	4,1	6,2	-0,4	69,0	18,3	-1,5	-12,9	0,1	7,4	
Variaciones con respecto a igual periodo del año anterior en miles										
2002	89,7	58,1	39,1	10,8	8,1	29,4	11,4	19,1	1,1	
2003	63,9	43,5	27,8	17,7	-2,0	17,8	5,9	13,2	1,3	
2004	60,9	38,2	34,0	0,8	3,4	20,0	7,3	14,0	1,3	
2005	101,8	75,0	75,0	-1,4	1,3	26,9	3,9	22,9	-0,1	
2006	92,7	66,2	60,1	5,7	0,4	23,9	6,4	18,8	1,3	
2008	72,7	86,9	73,4	7,4	6,1	24,8	7,3	16,7	-0,8	
2009	84,9	58,0	49,9	11,3	-3,3	27,0	14,8	13,2	1,1	
2010	10,2	17,2	4,3	13,8	-0,9	-7,1	-8,7	1,8	0,2	
2011	29,8	19,6	15,3	0,9	3,4	10,2	5,3	5,5	0,6	
2012	-16,5	-11,3	8,1	-16,9	-2,6	-5,2	-7,3	-1,1	-3,2	
2013	3,9	0,2	-5,2	7,9	-2,5	3,7	-6,2	3,1	-6,7	
2014	-8,1	-1,9	-0,1	-1,7	-0,1	-6,3	-14,9	9,0	0,4	
2015	15,7	20,5	6,1	8,8	5,6	-4,7	-7,5	6,0	3,6	
2016	-10,4	-4,9	-3,6	-3,9	2,7	-5,5	-3,2	-2,0	0,3	
2015										
II T	10,9	12,2	2,6	4,2	5,4	-1,3	-4,2	6,2	3,3	
III T	6,4	9,4	3,3	4,9	1,2	-3,1	-5,4	5,6	3,2	
IV T	32,6	34,3	12,7	15,7	5,9	-1,7	-4,1	6,4	4,0	
2016										
IT	-5,9	0,6	-3,5	5,9	-1,8	-6,5	-4,6	-0,9	1,0	
II T	-2,4	1,3	-4,1	-2,6	8,0	-3,7	0,0	-2,9	0,8	
III T	-11,7	-5,9	-1,5	-8,5	4,1	-5,8	-3,5	-1,9	0,4	
IV T	-21,4	-15,4	-5,3	-10,5	0,4	-6,0	-4,5	-2,2	-0,7	
2017										
IT	0,2	-3,1	0,5	-2,2	-1,4	3,4	0,6	1,6	-1,2	
II T	-4,5	-1,0	-1,1	5,8	-5,7	-3,5	-9,3	4,5	-1,3	
Variaciones con respecto a igual periodo del año anterior en porcentajes										
2002	4,5	3,8	3,8	4,7	-3,2	6,2	23,1	4,5	8,7	
2003	4,6	4,1	3,1	6,4	62,8	6,0	20,4	4,3	7,8	
2004	3,1	2,9	2,2	9,9	-9,4	3,4	8,7	2,8	8,5	
2005	2,9	2,5	2,6	0,4	18,0	3,7	10,0	2,9	8,0	
2006	4,7	4,8	5,5	-0,7	6,0	4,8	4,9	4,6	-0,4	
2007	4,1	4,0	4,2	2,9	1,5	4,1	7,6	3,6	7,1	
2008	3,1	5,1	4,9	3,7	25,1	4,1	8,1	3,1	-3,9	
2009	3,5	3,2	3,2	5,4	-10,9	4,3	15,1	2,4	5,7	
2010	0,4	0,9	0,3	6,3	-3,4	-1,1	-7,7	0,3	0,9	
2011	1,2	1,0	0,9	0,4	13,0	1,6	5,1	1,0	3,2	
2012	-0,6	-0,6	0,5	-7,2	-8,7	-0,8	-6,7	-0,2	-15,7	
2013	0,2	0,0	-0,3	3,6	-9,3	0,6	-6,1	0,5	-38,7	
2014	-0,3	-0,1	0,0	-0,8	-0,4	-1,0	-15,5	1,6	3,5	
2015	0,6	1,1	0,4	3,9	23,0	-0,7	-9,2	1,1	32,2	
2016	-0,4	-0,3	-0,2	-1,7	9,0	-0,8	-4,3	-0,3	2,4	
2015										
II T	0,4	0,6	0,2	1,5	20,6	-0,2	-5,4	1,1	33,2	
III T	0,3	0,5	0,2	3,5	5,5	-0,5	-7,3	1,0	30,8	
IV T	1,2	1,7	0,8	4,7	22,2	-0,3	-5,3	1,1	26,0	
2016										
IT	-0,2	0,0	-0,2	3,7	-5,6	-1,0	-5,9	-0,2	8,0	
II T	-0,1	0,1	-0,3	-0,9	25,2	-0,6	0,0	-0,5	5,8	
III T	-0,5	-0,3	-0,1	-5,9	17,7	-0,9	-5,0	-0,3	2,7	
IV T	-0,8	-0,8	-0,3	-3,0	1,1	-0,9	-6,1	-0,4	-3,7	
2017										
IT	0,0	-0,2	0,0	-1,3	-4,7	0,5	0,8	0,3	-9,0	
II T	-0,2	-0,1	-0,1	2,1	-14,3	-0,5	-12,6	0,8	-9,4	

*.- Los datos para los años 2000 a 2007 corresponden a Estimaciones retrospectivas 2000-2007 (Base 2008)

FUENTE: INE, Encuesta Trimestral de Coste Laboral

A-INF TRIM/7.4.COSTE SALARIAL COMP

Gráfico 36.- Variación interanual en % de los Costes Salariales y No Salariales

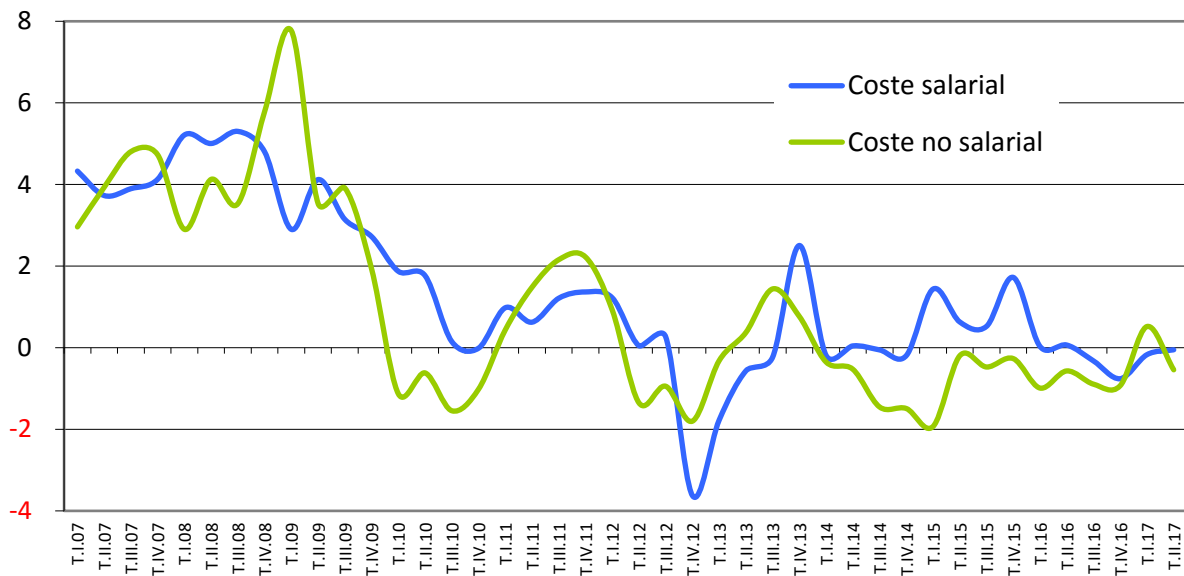

Fuente: INE, Encuesta Trimestral de Coste Laboral
ESTADIST\COYUNTURA\7.4.COSTE SALARIAL COMP

7.4 BIS.-COSTE LABORAL POR SECTORES

PERIODO	COSTE TOTAL POR TRABAJADOR Y MES	COSTE SALARIAL					COSTE NO SALARIAL				
		(BASE 2008) - Adaptación a la CNAE-2009					(BASE 2008) - Adaptación a la CNAE-2009				
		TOTAL	Total	Industria	Construcción	Servicios	TOTAL	Total	Industria	Construcción	Servicios
EUROS	EUROS	Variación anual en %			EUROS	Variación anual en %					
2000	1.769,2	1.326,4					434,1				
2001	1.840,2	1.372,4	3,5	3,7	3,9	3,6	460,3	6,0	7,0	6,8	5,6
2002	1.921,3	1.425,4	3,9	4,7	4,1	3,8	489,0	6,2	5,0	6,8	6,9
2003	2.008,8	1.480,2	3,9	4,4	5,1	3,6	518,4	6,0	5,8	9,5	5,4
2004	2.070,0	1.520,9	2,8	3,3	4,2	2,5	536,2	3,4	4,1	7,9	2,2
2005	2.128,2	1.560,2	2,6	2,7	2,3	2,9	556,2	3,7	4,4	4,3	3,5
2006	2.230,1	1.647,0	4,8	3,5	2,4	6,3	583,1	4,8	4,7	4,5	6,2
2007	2.320,2	1.713,2	4,0	3,4	4,6	4,2	607,1	4,1	4,0	5,6	3,9
2008	2.431,9	1.800,0	5,1	4,8	6,3	5,0	631,9	4,1	3,3	6,3	4,7
2009	2.516,8	1.858,0	3,2	2,1	5,2	3,2	658,8	4,3	6,0	6,1	4,4
2010	2.527,0	1.875,2	0,9	2,9	0,8	0,5	651,7	-1,1	0,6	-1,4	-0,8
2011	2.556,8	1.894,8	1,0	2,8	2,5	0,5	661,9	1,6	-1,3	3,4	2,5
2012	2.540,3	1.883,5	-0,6	1,2	1,3	-1,1	656,7	-0,8	4,0	2,0	-1,7
2013	2.544,1	1.883,8	0,0	1,9	0,5	-0,4	660,4	0,6	1,4	0,4	0,8
2014	2.536,0	1.908,6	1,3	1,7	2,7	1,1	656,8	-0,5	-0,7	-0,5	-0,5
2015	2.551,7	1.902,4	1,1	0,4	-0,6	1,4	649,3	-0,7	-2,6	-1,9	-0,1
2016	2.541,3	1.897,5	-0,2	0,4	-1,4	-0,3	643,8	-0,8	0,3	-2,3	-0,9
2010											
I T	2.466,1	1.802,0	1,9	2,8	1,9	1,6	664,1	-1,1	0,6	-1,8	-0,7
II T	2.578,1	1.926,8	1,8	3,0	1,4	1,6	651,4	-0,6	1,1	-1,9	-0,1
III T	2.421,5	1.779,3	0,1	2,9	-0,9	-0,4	642,2	-1,5	-0,2	-0,9	-1,3
IV T	2.642,2	1.992,9	0,0	2,8	0,6	-0,7	649,3	-1,0	0,9	-0,8	-1,0
2011											
I T	2.486,6	1.819,6	1,0	3,0	2,3	0,3	667,0	0,4	-3,1	3,9	1,3
II T	2.599,8	1.938,8	0,6	3,1	3,2	-0,2	661,0	1,5	-2,6	2,5	2,8
III T	2.456,9	1.800,8	1,2	2,8	1,9	0,8	656,1	2,2	0,6	1,6	3,1
IV T	2.683,9	2.020,1	1,4	2,3	2,4	1,1	663,7	2,2	0,1	5,6	2,8
2012											
I T	2.515,0	1.841,9	1,2	1,9	1,3	1,0	673,2	0,9	4,6	4,4	0,2
II T	2.591,8	1.939,7	0,0	2,1	2,2	-0,5	652,1	-1,4	3,9	3,6	-2,6
III T	2.455,5	1.805,6	0,3	1,0	1,2	0,0	649,9	-0,9	4,0	0,7	-1,8
IV T	2.598,7	1.946,9	-3,6	-0,2	0,4	-4,7	651,8	-1,8	3,7	-0,9	-2,7
2013											
I T	2.480,2	1.809,2	-1,8	1,4	-0,5	-2,6	671,0	-0,3	1,7	-1,5	-0,2
II T	2.583,2	1.928,7	-0,6	1,8	1,5	-1,2	654,5	0,4	1,9	2,3	0,2
III T	2.460,6	1.801,4	-0,2	2,1	0,5	-0,8	659,2	1,4	3,6	-0,3	1,4
IV T	2.652,4	1.995,7	2,5	2,3	0,5	2,8	656,8	0,8	-1,5	1,2	1,7
2014											
I T	2.474,4	1.805,8	-0,2	1,4	0,0	-0,5	668,6	-0,4	-0,1	1,2	-0,3
II T	2.580,7	1.929,6	0,0	2,1	0,4	-0,3	651,1	-0,5	0,7	-5,5	-0,1
III T	2.450,1	1.800,5	-0,1	1,7	1,2	-0,4	649,6	-1,5	-0,8	-1,3	-1,4
IV T	2.638,8	1.991,8	-0,2	0,9	1,1	-0,5	647,0	-1,5	3,0	-3,5	-2,2
2015											
I T	2.487,4	1.831,7	1,4	0,6	1,0	1,7	655,7	-1,9	-2,6	-5,4	-1,4
II T	2.591,5	1.941,7	0,6	0,2	-1,4	0,9	649,8	-0,2	-2,2	0,9	0,2
III T	2.456,5	1.809,9	0,5	0,2	-0,1	0,7	646,6	-0,5	-2,1	-0,7	0,0
IV T	2.671,4	2.026,1	1,7	0,6	-1,9	2,3	645,3	-0,3	-3,4	-2,5	0,7
2016											
I T	2.481,5	1.832,3	0,0	1,0	-1,7	0,0	649,3	-1,0	-0,7	-3,5	-0,8
II T	2.589,1	1.943,0	0,1	0,4	-0,9	0,1	646,1	-0,6	0,3	-2,4	-0,6
III T	2.444,8	1.804,0	-0,3	-0,2	-1,5	-0,2	640,8	-0,9	0,6	-2,3	-1,1
IV T	2.650,0	2.010,7	-0,8	0,5	-1,6	-0,9	639,2	-0,9	0,9	-0,9	-1,3
2017											
I T	2.481,8	1.829,1	-0,2	0,8	-1,0	-0,3	652,6	0,5	1,1	-1,8	0,6
II T	2.614,6	1.972,0	1,5	0,3	-1,1	0,0	642,6	-0,5	0,9	-1,2	-0,9

FUENTE: INE, Encuesta Trimestral de Coste Laboral

ESTADIST\COYUNTURA\7.4BIS.COSTESALARIAL

7.5. EVOLUCIÓN SALARIAL SEGÚN EDAD, ESTUDIOS, SECTOR Y TIPO DE CONTRATO.

	2010		2011		2012		2013		2014		2015	
	Total	% s/ el Salario bruto anual	Total	% s/ el Salario bruto anual	Total	% s/ el Salario bruto anual	Total	% s/ el Salario bruto anual	Total	% s/ el Salario bruto anual	Total	% s/ el Salario bruto anual
Salario bruto anual	22.790,20	100,00	22.899,35	100,00	22.726,44	100,00	22.697,86	100,00	22.858,17	100,00	23.106,30	100,00
Menos de 20 años*	10.208,70	44,79	8.148,49	35,58	7.427,72	32,68	7.456,60	32,85	7.732,36	33,83	7.526,91	32,58
De 20 a 24 años	13.349,15	58,57	12.210,47	53,32	11.296,43	49,71	10.668,30	47,00	11.835,07	51,78	11.228,51	48,60
De 25 a 29 años	17.637,97	77,39	16.938,06	73,97	16.244,38	71,48	15.587,21	68,67	16.305,61	71,33	16.046,47	69,45
De 30 a 34 años	21.274,68	93,35	20.782,77	90,76	20.201,98	88,89	19.452,11	85,70	20.208,67	88,41	19.597,57	84,81
De 35 a 39 años	23.219,24	101,88	23.136,49	101,04	22.927,66	100,89	22.522,09	99,23	22.920,46	100,27	22.397,04	96,93
De 40 a 44 años	24.336,99	106,79	24.598,45	107,42	24.157,21	106,30	23.973,45	105,62	24.132,53	105,58	24.238,98	104,90
De 45 a 49 años	25.156,71	110,38	25.265,23	110,33	24.689,67	108,64	24.781,25	109,18	25.078,78	109,71	25.063,81	108,47
De 50 a 54 años	26.604,42	116,74	26.522,82	115,82	25.930,82	114,10	25.748,79	113,44	25.819,99	112,96	25.928,89	112,22
De 55 a 59 años	28.234,60	123,89	27.846,00	121,60	27.166,96	119,54	27.406,12	120,74	27.360,02	119,69	27.457,14	118,83
De 60 a 64 años	22.624,93	99,27	22.877,58	99,90	22.290,64	98,08	22.626,56	99,69	24.091,36	105,39	24.716,04	106,97
Sin estudios	15.479,21	67,92										
Primaria	17.064,08	74,87										
Secundarios I	17.727,22	77,78										
Secundarios II	22.691,68	99,57										
Form.Prof. (grado medio)	20.385,50	89,45										
Form.Prof. (grado superior)	23.676,49	103,89										
Universitarios o equivalentes	29.104,17	127,70										
Licenciados, ingenier.sup. y doctorados	35.864,81	157,37										
Industria	25.376,58	111,35	25.871,95	112,98	26.122,44	114,94	26.639,19	117,36	26.997,40	118,11	27.103,53	117,30
Construcción	21.962,13	96,37	22.541,00	98,44	22.686,24	99,82	22.720,53	100,10	22.608,41	98,91	22.660,82	98,07
Servicios	22.331,91	97,99	22.314,79	97,45	22.039,60	96,98	21.920,19	96,57	22.077,07	96,58	22.367,40	96,80
Tiempo completo	25.944,66	113,84	25.970,86	113,41	26.095,51	114,82	26.345,72	116,07	26.965,35	117,97	27.039,01	117,02
Tiempo parcial	10.379,31	45,54	10.442,90	45,60	10.321,63	45,42	10.056,10	44,30	9.794,79	42,85	10.065,18	43,56
Indefinido	24.564,70	107,79	24.494,60	106,97	24.277,06	106,82	24.333,43	107,21	24.746,47	108,26	24.561,81	106,30
Duración determinada	16.693,71	73,25	16.463,14	71,89	15.893,55	69,93	15.433,14	67,99	15.680,55	68,60	16.422,50	71,07

* Dato no significativo.

FUENTE: INE. Encuesta Estructura Salarial.

A-INF TRIM\7.5.EVOLUCIÓN SALARIO BRUTO

Gráfico 37.- Evolución del salario bruto anual según edades

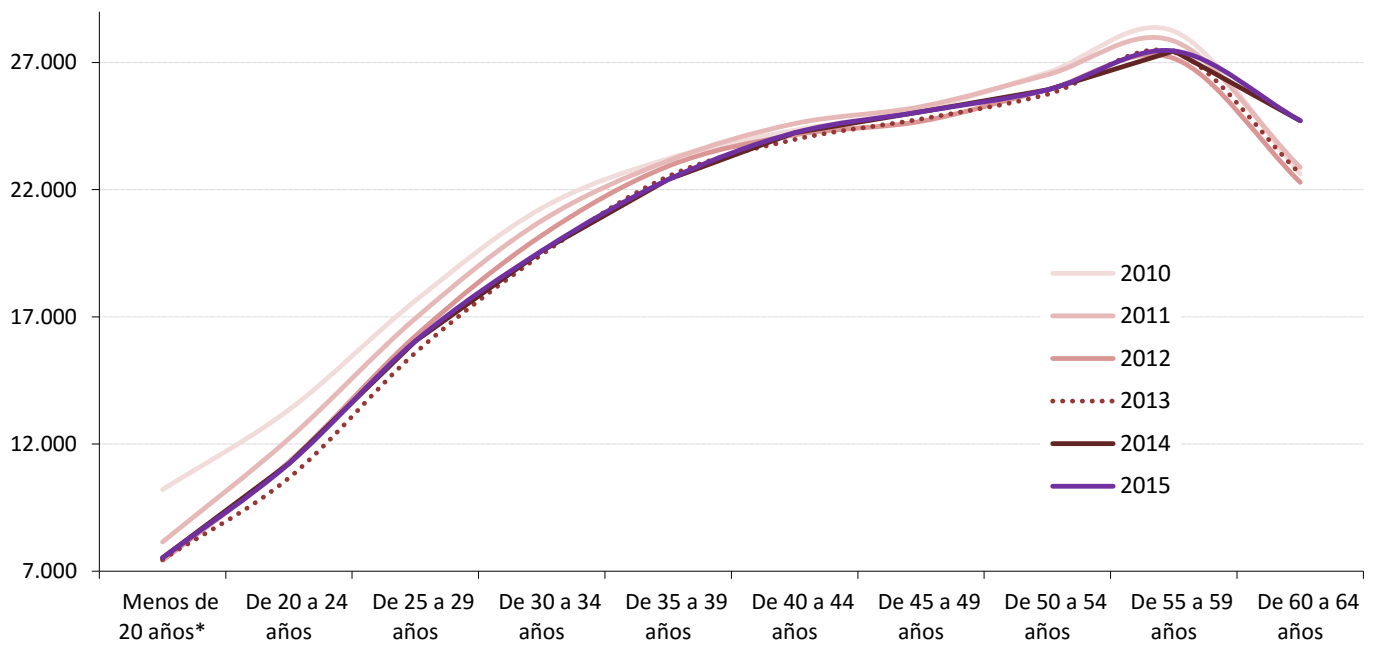

* Dato no significativo

FUENTE: INE. Encuesta Estructura Salarial.
A-INF TRIM\7.5.EVOLUCIÓN SALARIO BRUTO

7.6. DIFERENCIAS SALARIALES POR SEXO SEGÚN EDAD, SECTOR Y TIPO DE CONTRATO.

AÑO 2015

	TOTAL	VARONES	MUJERES	Diferencia salarial en % Mujeres/Varones
TOTAL	23.106,30	25.992,76	20.051,58	-22,86
Menos de 20 años*	7.526,91	8.585,60		
De 20 a 24 años	11.228,51	12.706,37	9.690,75	-23,73
De 25 a 29 años	16.046,47	17.275,91	14.853,58	-14,02
De 30 a 34 años	19.597,57	21.479,00	17.679,61	-17,69
De 35 a 39 años	22.397,04	24.769,60	19.924,75	-19,56
De 40 a 44 años	24.238,98	27.033,74	21.246,22	-21,41
De 45 a 49 años	25.063,81	28.391,07	21.453,15	-24,44
De 50 a 54 años	25.928,89	29.600,11	22.115,50	-25,29
De 55 a 59 años	27.457,14	31.601,99	22.822,24	-27,78
De 60 a 64 años	24.716,04	27.748,31	21.218,54	-23,53
De 65 y más años	22.280,44	29.526,67	15.196,83	-48,53
Industria	27.103,53	28.663,97	22.490,62	-21,54
Construcción	22.660,82	23.113,93	20.060,54	-13,21
Servicios	22.367,40	25.497,29	19.837,10	-22,20
Tiempo completo	27.039,01	28.509,14	25.045,91	-12,15
Tiempo parcial	10.065,18	10.538,84	9.851,64	-6,52
Indefinido	24.561,81	27.825,63	21.063,25	-24,30
Duración determinada	16.422,50	17.274,93	15.571,82	-9,86

* Dato no significativo

FUENTE: INE. Encuesta de Estructura Salarial

A-INF TRIM\7.6SALARIO BRUTO

7.7. SALARIO BRUTO ANUAL POR COMUNIDADES AUTÓNOMAS Y EDADES 2015

	Todas las edades	Menos de 25 años	De 25 a 34 años	De 35 a 44 años	De 45 a 54 años	55 y más años
Total Nacional	23.106,30	11.039,53	18.251,51	23.335,61	25.474,81	26.327,00
Andalucía	21.381,03	*10.114,22	15.910,78	21.004,85	23.954,65	26.707,28
Aragón	22.327,18	*11.816,64	17.607,52	22.203,58	24.288,67	25.463,90
Asturias, Principado de	22.826,06	*11.797,1	18.246,18	22.149,75	24.585,41	25.684,88
Balears, Illes	21.395,42	*13.338,74	17.103,89	21.306,05	24.772,09	23.837,34
Canarias	19.856,61	*11.977,74	14.968,51	20.029,07	22.148,07	23.185,89
Cantabria	21.856,81	**	16.777,96	20.930,28	24.611,36	24.616,98
Castilla y León	21.296,10	*10.685,78	17.231,94	21.055,82	22.897,10	23.741,06
Castilla - La Mancha	20.670,55	*9.948,37	16.359,72	20.436,22	22.559,52	25.316,10
Cataluña	24.321,57	11.051,99	19.901,30	24.779,02	26.887,21	26.939,09
Comunitat Valenciana	20.935,41	*9.267,67	16.366,38	21.105,20	22.776,91	24.328,09
Extremadura	19.564,49	*9.082,63	14.680,06	19.103,02	21.451,06	24.638,51
Galicia	20.624,55	*10.343,81	16.753,69	20.223,00	22.594,86	23.669,27
Madrid, Comunidad de	26.448,04	11.663,75	20.929,18	27.549,20	29.485,14	29.112,45
Murcia, Región de	20.928,98	*10.295,57	16.076,98	21.167,10	22.978,53	25.232,81
Navarra, Comunidad Foral de	24.863,98	*13.550,62	20.457,99	25.126,08	27.286,62	26.210,43
País Vasco	27.571,31	*12.174,76	22.437,22	27.748,68	29.469,78	30.319,10
Rioja, La	21.756,79	*10.928,57	17.673,78	21.744,37	23.987,34	24.730,65

* El número de observaciones muestrales está comprendido entre 100 y 500, por lo que la cifra está sujeta a gran variabilidad.

** No se facilita el dato correspondiente por ser el número de observaciones muestrales inferior a 100

FUENTE: INE. Encuesta de Estructura salarial

A-INF TRIM\7.7.SAL-BRUTO-CCAA

Gráfico 38 .- Evolución del salario bruto anual según ocupaciones, en 2014 y 2015

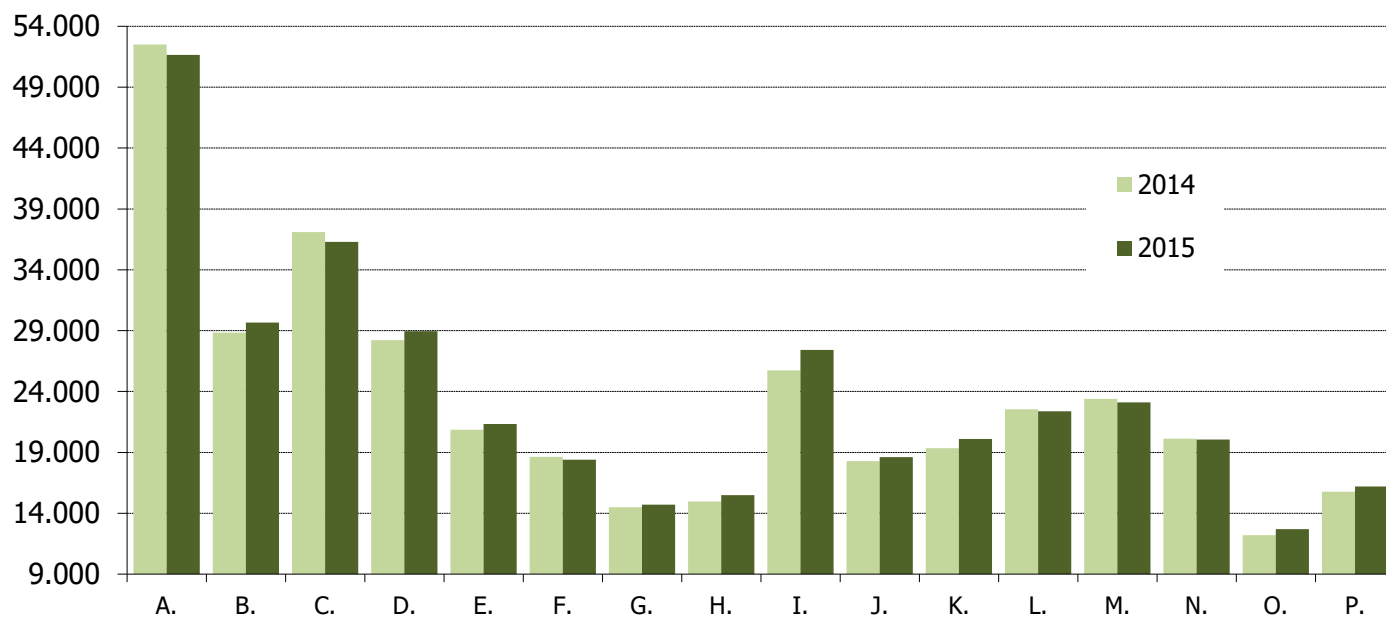

- A. Directores y gerentes
- B. Técnicos y profesionales científicos e intelectuales de la salud y la enseñanza
- C. Otros técnicos y profesionales científicos e intelectuales
- D. Técnicos, profesionales de apoyo
- E. Empleados de oficina que no atienden al público
- F. Empleados de oficina que atienden al público
- G. Trabajadores de los servicios de restauración y comercio
- H. Trabajadores de los servicios de salud y el cuidado de personas
- I. Trabajadores de los servicios de protección y seguridad
- J. Trabajadores cualificados en el sector agrícola, ganadero, forestal y pesquero
- K. Trabajadores cualificados de la construcción, excepto operadores de máquinas
- L. Trabajadores cualificados de las industrias manufactureras, excepto operadores de instalaciones y máquinas
- M. Operadores de instalaciones y maquinaria fijas, y montadores
- N. Conductores y operadores de maquinaria móvil
- O. Trabajadores no cualificados en servicios (excepto transportes)
- P. Peones de la agricultura, pesca, construcción, industrias manufactureras y transportes

FUENTE: INE. Encuesta Estructura Salarial.

A-INF TRIM\7.5.bis.EVOLUCIÓN\Salocuciones

7.8.-Nº MEDIO HORAS HABITUALMENTE TRABAJADAS A LA SEMANA POR LOS OCUPADOS POR SEXO Y SITUACIÓN PROFESIONAL*

PERIODO	AMBOS SEXOS						VARONES						MUJERES					
	TOTAL	trabajad. por cuenta propia	ASALARIADOS			otra situación	TOTAL	trabajad. por cuenta propia	ASALARIADOS			otra situación	TOTAL	trabajad. por cuenta propia	ASALARIADOS			otra situación
			Total	Sector público	Sector privado				Total	Sector público	Sector privado				Total	Sector público	Sector privado	
Valores absolutos (horas)																		
1998	40,4	45,7	38,9	37,3	39,4	30,2	42,3	47,4	40,7	38,3	41,2	35,4	37,0	41,7	35,9	36,2	35,8	26,4
1999	40,3	45,7	38,8	37,2	39,3	37,9	42,2	47,4	40,5	38,2	41,1	41,3	36,9	41,6	35,9	36,1	35,8	31,7
2000	40,2	45,6	38,8	37,2	39,3	39,0	42,1	47,4	40,6	38,1	41,1	43,9	36,9	41,3	36,0	36,2	36,0	30,5
2001	40,1	45,5	38,8	36,9	39,2	36,8	42,0	47,2	40,5	37,9	41,1	39,8	36,8	41,3	35,9	35,9	35,9	31,0
2002	39,9	45,4	38,7	36,9	39,1	34,6	41,8	47,0	40,4	38,0	40,9	40,2	36,9	41,6	36,0	35,9	36,1	28,9
2003	39,7	45,0	38,6	36,8	39,0	36,5	41,7	46,7	40,4	37,8	40,9	39,7	36,6	41,2	35,9	35,7	35,9	31,9
2004	39,6	45,1	38,5	36,6	38,9	31,9	41,7	46,8	40,4	37,7	40,9	34,9	36,5	41,3	35,8	35,6	35,8	28,7
2005	39,5	44,6	38,5	36,3	38,9	36,6	42,1	47,0	40,9	37,4	41,5	38,9	35,7	39,3	35,1	35,2	35,1	33,5
2006	39,4	44,9	38,3	36,2	38,8	38,8	42,1	47,3	40,8	37,4	41,4	43,3	35,7	39,9	35,1	35,1	35,1	31,4
2007	39,4	44,9	38,3	36,2	38,7	40,7	41,9	47,1	40,7	37,3	41,3	47,2	35,8	40,3	35,1	35,2	35,1	27,3
2008	39,2	44,9	38,1	36,1	38,5	38,1	41,8	47,1	40,6	37,3	41,1	40,1	35,7	40,1	35,1	35,1	35,0	33,9
2009	38,9	45,3	37,7	36,2	38,1	37,7	41,6	47,4	40,2	37,4	40,8	40,3	35,5	41,2	34,8	35,2	34,6	30,8
2010	38,7	45,5	37,4	36,3	37,7	37,4	41,4	47,6	39,9	37,3	40,5	38,3	35,4	41,5	34,6	35,4	34,4	36,4
2011	38,5	45,5	37,2	36,3	37,4	37,6	41,1	47,5	39,7	37,4	40,2	40,0	35,2	41,5	34,4	35,7	34,0	36,0
2012	38,2	45,0	36,9	36,8	37,0	35,0	40,9	47,0	39,5	37,8	39,9	34,3	35,0	41,2	34,2	36,1	33,6	33,7
2013	38,1	45,3	36,7	37,0	36,6	37,8	40,8	47,2	39,2	37,9	39,5	35,7	34,9	41,7	33,9	36,3	33,2	38,0
2014	38,0	45,4	36,6	37,0	36,4	36,5	40,8	47,5	39,2	37,9	39,5	40,8	34,7	41,4	33,8	36,3	33,0	31,0
2015	37,9	45,1	36,6	36,8	36,5	35,4	40,6	47,2	39,1	37,7	39,4	35,6	34,7	40,9	33,9	36,1	33,2	35,0
2016	37,8	45,2	36,5	36,7	36,5	36,5	40,4	47,1	38,9	37,6	39,2	36,9	34,8	41,6	33,9	36,0	33,3	36,5
2015																		
II Trim.	37,8	45,1	36,5	36,8	36,5	37,9	40,6	47,3	39,1	37,7	39,4	36,6	34,6	40,8	33,8	36,1	33,1	39,5
III Trim.	38,1	45,2	36,8	37,0	36,8	33,5	40,6	47,2	39,1	37,7	39,4	38,0	35,0	41,3	34,2	36,3	33,6	27,4
IV Trim.	37,8	45,0	36,5	36,7	36,5	35,2	40,5	47,0	39,0	37,7	39,3	35,6	34,7	41,2	33,9	35,9	33,3	34,0
2016																		
I Trim.	37,7	44,9	36,4	36,6	36,3	36,9	40,3	47,0	38,8	37,6	39,0	36,6	34,6	41,0	33,8	35,8	33,2	38,0
II Trim.	37,7	45,2	36,5	36,7	36,4	30,7	40,3	47,0	38,9	37,6	39,1	30,3	34,7	41,9	33,8	35,9	33,2	31,1
III Trim.	38,0	45,4	36,7	36,8	36,7	37,3	40,4	47,1	39,0	37,6	39,3	36,8	35,2	42,1	34,3	36,2	33,7	37,8
IV Trim.	37,7	45,2	36,5	36,7	36,4	41,0	40,4	47,2	38,9	37,6	39,2	44,0	34,7	41,5	33,8	36,0	33,2	39,0
2017																		
I Trim.	37,6	45,1	36,3	36,5	36,3	39,5	40,1	46,7	38,7	37,3	39,0	38,3	34,6	41,8	33,7	35,8	33,1	40,6
II Trim.	37,6	45,0	36,4	36,5	36,4	37,4	40,2	46,8	38,8	37,4	39,1	35,1	34,6	41,3	33,8	35,8	33,2	39,1
Variaciones con respecto al trimestre anterior																		
2016																		
II Trim.	0,0	0,3	0,1	0,1	0,1	-6,2	0,0	0,0	0,1	0,0	0,1	-6,3	0,1	0,9	0,0	0,1	0,0	-6,9
III Trim.	0,3	0,2	0,2	0,1	0,3	6,6	0,1	0,1	0,1	0,0	0,2	6,5	0,5	0,2	0,5	0,3	0,5	6,7
IV Trim.	-0,3	-0,2	-0,2	-0,1	-0,3	3,7	0,0	0,1	-0,1	0,0	-0,1	7,2	-0,5	-0,6	-0,5	-0,2	-0,5	1,2
2017																		
I Trim.	-0,1	-0,1	-0,2	-0,2	-0,1	-1,5	-0,3	-0,5	-0,2	-0,3	-0,2	-5,7	-0,1	0,3	-0,1	-0,2	-0,1	1,6
II Trim.	0,0	-0,1	0,1	0,0	0,1	-2,1	0,1	0,1	0,1	0,1	0,1	-3,2	0,0	-0,5	0,1	0,0	0,1	-1,5
Variaciones con respecto a igual periodo del año anterior																		
2003	-0,2	-0,4	-0,1	-0,2	-0,1	1,9	-0,1	-0,4	0,0	-0,1	0,0	-0,5	-0,2	-0,5	-0,2	-0,2	-0,2	3,0
2004	-0,1	0,1	-0,1	-0,1	-0,1	-4,7	0,0	0,2	0,0	-0,2	0,0	-4,8	-0,1	0,2	-0,1	-0,1	-0,1	-3,2
2005	-0,1	-0,5	0,0	-0,4	0,0	4,8	0,4	0,2	0,5	-0,3	0,6	4,0	-0,8	-2,0	-0,6	-0,4	-0,7	4,8
2006	-0,1	0,3	-0,1	-0,1	-0,1	2,1	0,0	0,3	-0,1	-0,1	-0,1	4,4	0,0	0,6	0,0	-0,1	0,0	-2,1
2007	-0,1	0,0	-0,1	0,0	-0,1	2,0	-0,1	-0,2	-0,1	-0,1	-0,1	3,9	0,1	0,4	0,0	0,1	0,0	-4,1
2008	-0,2	0,0	-0,2	0,0	-0,2	-2,7	-0,1	0,0	-0,1	0,0	-0,2	-7,1	-0,1	-0,2	-0,1	-0,1	-0,1	6,6
2009	-0,3	0,5	-0,4	0,1	-0,4	-0,4	-0,2	0,3	-0,4	0,1	-0,3	0,2	-0,1	1,1	-0,3	0,0	-0,4	-3,1
2010	-0,1	0,2	-0,3	0,1	-0,3	-0,3	-0,2	0,2	-0,3	0,0	-0,3	-2,1	-0,1	0,3	-0,1	0,3	-0,3	5,6
2011	-0,2	-0,1	-0,3	0,0	-0,4	0,2	-0,2	0,0	-0,2	0,0	-0,3	1,7	-0,2	0,0	-0,2	0,2	-0,4	-0,4
2012	-0,3	-0,4	-0,3	0,5	-0,4	-2,6	-0,2	-0,5	-0,2	0,4	-0,3	-5,6	-0,2	-0,3	-0,3	0,4	-0,4	-2,3
2013	-0,2	0,3	-0,3	0,2	-0,4	2,9	-0,1	0,2	-0,3	0,1	-0,4	1,3	-0,1	0,4	-0,3	0,2	-0,4	4,3
2014	-0,1	0,1	-0,1	0,0	-0,1	-1,3	0,0	0,3	0,0	0,0	0,0	5,2	-0,2	-0,3	-0,1	0,0	-0,1	-7,0
2015	-0,1	-0,3	0,0	-0,2	0,1	-1,2	-0,3	-0,3	-0,2	-0,1	-0,2	-5,2	0,0	-0,5	0,1	-0,2	0,2	4,0
2016	-0,1	0,1	0,0	-0,1	-0,1	1,1	-0,2	-0,1	-0,1	-0,1	-0,2	1,3	0,1	0,7	0,0	-0,1	0,1	1,5
2015																		
II Trim.	-0,1	-0,4	0,0	-0,1	0,2	3,8	-0,2	-0,4	0,0	-0,1	0,0	-6,8	0,1	-0,6	0,2	-0,1	0,2	19,9
III Trim.	-0,2	-0,6	0,0	-0,2	0,1	0,9	-0,3	-0,6	-0,2	-0,2	-0,2	2,7	0,0	-0,7	0,1	-0,2	0,2	-2,8
IV Trim.	0,0	-0,2	0,0	-0,3	0,2	-2,6	-0,2	-0,4	-0,1	-0,1	-0,1	-1,9	0,2	0,2	0,2	-0,3	0,4	-4,1
2016																		
I Trim.	0,0	0,0	0,0	-0,2	0,0	2,0	-0,2	-0,2	-0,2	-0,1	-0,3	4,5	0,2	0,6	0,2	-0,2	0,3	-1,1
II Trim.	-0,1	0,1	0,0	-0,1	-0,1	-7,2	-0,3	-0,3	-0,2	-0,1	-0,3	-6,3	0,1	1,1	0,0	-0,2	0,1	-8,4
III Trim.	-0,1	0,2	-0,1	-0,2	-0,1	3,8	-0,2	-0,1	-0,1	-0,1	-0,1	-1,2	0,2	0,8	0,1	-0,1	0,1	10,4
IV Trim.	-0,1	0,2	0,0	0,0	-0,1	5,8	-0,1	0,2	-0,1	-0,1	-0,1	8,4	0,0	0,3	-0,1	0,1	-0,1	5,0
2017																		
I Trim.	-0,1	0,2	-0,1	-0,1	0,0	2,6	-0,2	-0,3	-0,1	-0,3	0,0	1,7	0,0	0,8	-0,1	0,0	-0,1	2,6
II Trim.	-0,1	-0,2	-0,1	-0,2	0,0	6,7	-0,1	-0,2	-0,1	-0,2	0,0	4,8	-0,1	-0,6	0,0	-0,1	0,0	8,0

(*) Los datos 2002/2013 corresponden a la serie revisada incorporando la nueva base poblacional de la EPA actualizada con las nuevas estimaciones de población y hogares derivadas del Censo de Población y Viviendas de 2011, en sustitución de la basada en el Censo 2001.

FUENTE: INE. EPA

8. LA PROTECCIÓN POR DESEMPLEO

8.1.- BENEFICIARIOS DE PRESTACIONES POR DESEMPLEO Y TASAS DE COBERTURA

PERIODO	BENEFICIARIOS DE PRESTACIONES							TASAS DE COBERTURA (3)	
	TOTAL SISTEMAS	SISTEMA GENERAL			RENDA ACTIVA DE INSERCIÓN	Nivel asistencial	Programa de Activación para el Empleo	Brutas (1)	Netas (2)
		Total	Prestaciones nivel contributivo	Subsidio nivel asistencial					
Valores del periodo									
En unidades							En porcentaje		
1997	1.240.810	1.048.073	530.670	517.403	---	192.738	49,4	62,3	
1998	1.130.056	928.462	462.294	466.168	---	201.594	49,1	61,9	
1999	1.051.756	841.106	440.798	400.308	---	210.650	50,9	63,5	
2000	1.042.655	814.529	446.578	367.851	3.966	224.170	52,5	64,7	
2001	1.099.577	858.330	501.258	357.072	7.752	233.495	56,6	68,5	
2002	1.195.392	919.994	565.902	354.092	50.777	224.621	59,9	71,6	
2003	1.206.687	988.329	630.443	357.886	16.325	202.033	60,6	72,1	
2004	1.262.392	1.025.888	663.154	362.734	39.253	197.251	63,7	75,2	
2005	1.255.200	1.054.268	687.033	367.235	49.666	191.266	67,8	80,1	
2006	1.330.432	1.094.223	720.384	373.839	51.346	184.863	72,6	86,2	
2007	1.421.480	1.180.690	780.205	400.485	65.600	175.190	80,0	---	
2008	1.814.632	1.580.799	1.100.879	479.920	67.567	166.266	---	---	
2009	2.681.223	2.426.770	1.624.792	801.979	95.543	158.910	---	---	
2010	3.042.739	2.763.299	1.471.831	1.291.468	125.680	153.761	78,4	---	
2011	2.845.652	2.512.139	1.328.020	1.184.119	186.316	147.197	70,7	---	
2012	2.942.061	2.568.085	1.381.261	1.186.824	233.773	140.203	65,8	---	
2013	2.865.153	2.491.558	1.310.915	1.180.643	240.252	133.343	62,3	---	
2014	2.543.061	2.153.045	1.059.799	1.093.246	261.788	128.227	62,1	---	
2015	2.190.391	1.818.500	838.392	980.108	249.470	122.422	38.372	55,8	
2016	1.986.768	1.643.539	763.697	879.843	225.879	117.350	23.477	55,1	
2016									
Ago	2.036.881	1.672.793	848.265	824.528	219.619	120.521	23.948	58,2	
Sep	1.904.689	1.541.536	715.518	826.018	220.032	121.077	22.044	54,2	
Oct	1.923.089	1.561.986	718.991	842.995	220.040	119.768	21.295	54,1	
Nov	1.990.843	1.626.910	756.558	870.352	223.899	119.311	20.763	55,7	
Dic	1.984.376	1.630.838	780.074	850.764	217.044	115.926	20.568	56,6	
2017									
Ene	2.014.585	1.667.041	797.060	869.981	213.934	112.977	20.633	56,5	
Feb	1.969.863	1.622.795	756.420	866.375	215.541	110.987	20.540	55,5	
Mar	1.917.364	1.569.430	708.616	860.814	214.477	111.176	22.281	54,9	
Abr	1.810.767	1.468.997	663.120	805.877	209.527	110.173	22.070	52,9	
May	1.759.517	1.421.482	639.511	781.971	206.674	110.617	20.744	52,9	
Jun	1.764.983	1.424.740	672.474	752.266	202.159	111.375	26.709	55,1	
Jul	1.851.175	1.506.642	773.489	733.153	197.290	113.721	33.522	57,7	
Ago	1.895.692	1.550.991	815.174	735.817	190.354	115.312	39.035	59,2	
Variaciones con respecto al mes anterior									
En unidades									
2016									
Ago	33.286	36.798	37.215	-417	-5.097	1.976	-391	0,5	
Sep	-132.192	-131.257	-132.747	1.490	413	556	-1.904	-4,0	
Oct	18.400	20.450	3.473	16.977	8	-1.309	-749	-0,1	
Nov	67.754	64.924	37.567	27.357	3.819	-457	-532	1,6	
Dic	-4.467	3.928	23.516	-19.588	-6.815	-3.385	-195	1,0	
2017									
Ene	30.209	36.203	16.986	19.217	-3.110	-2.949	20.633	-0,1	
Feb	-44.722	-44.246	-40.640	-3.606	1.607	-1.990	-93	-1,0	
Mar	-52.499	-53.365	-47.804	-5.561	-1.064	189	1.741	-0,6	
Abr	-106.597	-100.433	-45.496	-54.937	-4.950	-1.003	-211	-2,0	
May	-51.250	-47.515	-23.609	-23.906	-2.853	444	-1.326	0,0	
Jun	5.466	3.258	32.963	-29.705	-4.515	758	5.965	2,2	
Jul	86.192	81.902	101.015	-19.113	-4.869	2.346	6.813	2,6	
Ago	44.517	44.349	41.685	2.664	-6.936	1.591	5.513	1,5	
Variaciones con respecto a igual periodo del año anterior									
En unidades									
2001	56.912	43.801	54.580	-10.779	3.786	9.325	---	---	
2002	95.815	61.664	64.644	-2.980	43.025	-8.874	---	---	
2003	11.295	68.335	64.541	3.794	-34.452	-22.588	---	---	
2004	55.705	37.559	32.711	4.848	22.718	-4.782	---	---	
2005	32.808	28.380	23.879	4.501	10.413	-5.985	---	---	
2006	35.232	39.955	33.351	6.604	1.680	-6.403	---	---	
2007	91.048	86.467	59.821	26.646	14.254	-9.673	---	---	
2008	393.152	400.109	320.674	79.435	1.967	-8.924	---	---	
2009	866.591	845.972	523.913	322.059	27.976	-7.356	---	---	
2010	361.516	336.528	-152.961	489.489	30.137	-5.149	---	---	
2011	-197.087	-251.160	-143.811	-107.349	60.636	-6.564	---	---	
2012	96.409	55.946	53.241	2.706	47.457	-6.994	---	---	
2013	-76.908	-76.527	-70.346	-6.181	6.479	-6.860	---	---	
2014	-322.093	-338.513	-251.116	-87.398	21.536	-5.115	---	---	
2015	-352.670	-334.545	-221.407	-113.138	-12.319	-5.806	---	---	
2016	-203.623	-174.960	-74.695	-100.265	-23.591	-5.072	-14.894	---	
2016									
Ago	-227.334	-172.826	-66.093	-106.733	-23.528	-5.959	-25.021	---	
Sep	-197.927	-163.593	-55.950	-107.643	-19.296	-5.738	-9.300	---	
Oct	-218.609	-186.472	-65.604	-120.868	-19.701	-5.955	-6.481	---	
Nov	-171.613	-150.405	-55.703	-94.703	-11.503	-4.880	-4.825	---	
Dic	-149.723	-124.504	-38.939	-85.565	-16.824	-4.278	-4.117	---	
2017									
Ene	-151.993	-150.419	-49.946	-100.473	-17.157	-5.050	-3.756	---	
Feb	-153.966	-152.890	-51.423	-101.467	-16.867	-4.749	-3.164	---	
Mar	-112.420	-114.997	-37.231	-77.766	-16.307	-3.397	-3.034	---	
Abr	-158.535	-155.761	-52.370	-103.391	-20.828	-4.016	-2.998	---	
May	-150.935	-145.180	-49.620	-95.560	-22.450	-4.049	-4.810	---	
Jun	-190.510	-158.682	-56.111	-102.571	-29.315	-4.481	1.968	---	
Jul	-152.420	-129.353	-37.561	-91.792	-27.426	-4.824	9.183	---	
Ago	-141.189	-121.802	-33.091	-88.711	-29.265	-5.209	15.087	---	
Variaciones sobre igual periodo año anterior									
En porcentaje							En puntos porcentuales		
2001	5,5	5,4	12,2	-2,9	95,5	4,2	4,1	3,8	
2002	8,7	7,2	12,9	-0,8	555,0	-3,8	3,2	3,1	
2003	11,9	7,4	11,4	1,1	-1,1	-10,1	0,7	0,5	
2004	4,6	3,8	5,2	1,4	140,4	-2,4	3,2	3,1	
2005	2,6	2,8	3,6	1,2	26,5	-3,0	4,0	4,9	
2006	2,7	3,8	4,9	1,8	3,4	-3,3	4,8	6,1	
2007	6,8	7,9	8,3	7,1	27,8	-5,2	7,4	---	
2008	27,7	33,9	41,1	19,8	3,0	-5,1	---	---	
2009	47,8	53,5	47,6	67,1	41,4	-4,4	---	---	
2010	13,5	13,9	-9,4	61,0	31,5	-3,2	---	---	
2011	-6,5	-9,1	-8,8	-8,3	48,2	-4,3	-7,7	---	
2012	3,4	2,2	4,0	0,2	25,5	-4,8	-4,9	---	
2013	-2,6	-3,0	-5,1	-0,5	2,8	-4,9	-3,6	---	
2014	-11,2	-13,6	-19,2	-7,4	9,0	-3,8	-0,2	---	
2015	-13,9	-15,5	-20,9	-10,3	-4,7	-4,5	-6,3	---	
2016	-9,3	-9,6	-8,9	-10,2	-9,5	-4,1	-38,8	---	
2016									
Ago	-10,0	-9,4	-7,2	-11,5	-9,7	-4,7	-51,1	-0,7	
Sep	-9,4	-8,6	-7,3	-11,5	-8,1	-4,5	-29,7	-0,3	
Oct	-10,2	-10,7	-8,4	-12,5	-8,2	-4,7	-23,5	-0,3	
Nov	-7,9	-8,5	-6,9	-9,8	-4,9	-3,9	-18,9	0,4	
Dic	-7,0	-7,1	-4,8	-9,1	-7,2	-3,6	-16,7	1,4	
2017									
Ene	-7,0	-8,3	-5,9	-10,4	-7,4	-4,3	-15,4	0,8	
Feb	-7,2	-8,6	-6,4	-10,5	-7,3	-4,1	-13,3	0,7	
Mar	-5,5	-6,8	-5,0	-8,3	-7,1	-3,0	-12,0	1,6	
Abr	-8,1	-9,6	-7,3	-11,4	-9,0	-3,5	-12,0	0,0	
May	-7,9	-9,3	-7,2	-10,9	-9,8	-3,5	-18,8	0,0	
Jun	-9,7	-10,0	-7,7	-12,0	-12,7	-3,9	8,0	0,0	
Jul	-7,6	-7,9	-4,6	-11,1	-12,2	-4,1	37,7	0,0	
Ago	-6,9	-7,3	-3,9	-10,8	-13,3	-4,3	63,0	1,0	

(1).- Beneficiarios de prestaciones del sistema general y de renta activa de inserción x 100
Paro registrado total

(2).- Beneficiarios de prestaciones del sistema gnral. y de rent.act. de inserción, excluidos agrícolas fijos x 100
Paro registrado no agrario

(3) A partir de 2010 se aplica esta nueva fórmula para la obtención de la Cobertura del Sistema de Protección por desempleo.
Total beneficiarios de prestaciones por desempleo (incluido Benef. de subsidio eventuales agrarios) x 100
Paro registrado SISPE con experiencia laboral + Benef. de subsidio eventuales agrarios

FUENTE: Servicio Público de Empleo Estatal. Informe resumen de Prestaciones por Desempleo.
 ANF TRIM/8.1.BEDESEM