

TABLAS Y GRÁFICOS

0. DATOS BÁSICOS DE LA ECONOMÍA Y DEL MERCADO DE TRABAJO EN ESPAÑA

Cuadro 0.1.- DATOS BÁSICOS DE LA ECONOMÍA

(Medias anuales de cada año)

	2001	2002	2003	2004	2005	2006	2007	2008	2009	2010	2011	2012	2013	2014	2015	2016	2017	2018	2019	2020T3
PIB	3,9	2,7	3,0	3,1	3,7	4,1	3,6	0,9	-3,8	0,2	-0,8	-3,0	-1,4	1,4	3,8	3,0	3,0	2,4	2,0	-8,7
Empleo*	3,3	2,3	2,6	2,6	3,4	3,5	3,1	0,0	-6,3	-2,8	-2,8	-5,0	-3,3	1,0	3,2	2,8	2,9	2,6	2,3	-5,5
Productividad por puesto de trabajo equivalente a tiempo completo	0,7	0,5	0,3	0,5	0,2	0,6	0,5	0,9	2,7	3,1	2,0	2,1	2,0	0,4	0,6	0,2	0,1	-0,2	-0,3	-3,4
Remuneración por asalariado	2,8	3,6	2,7	3,9	3,3	4,2	4,3	7,1	3,9	2,1	0,3	-0,5	1,3	0,3	0,6	-0,6	0,7	1,0	2,1	1,0
Coste Laboral Unitario nominal	2,2	3,1	2,3	3,3	3,1	3,6	3,7	6,2	1,2	-0,9	-1,7	-2,5	-0,6	-0,1	-0,1	-0,8	0,6	1,2	2,4	4,6
Deflactor PIB	4,2	4,3	4,2	4,0	4,3	4,2	3,3	2,4	0,3	0,2	0,0	0,1	0,4	-0,2	0,5	0,3	1,3	1,2	1,4	1,0
IPC ⁽¹⁾	2,7	3,5	3,0	3,0	3,4	3,5	2,8	4,1	-0,3	1,8	3,2	2,4	1,4	-0,2	-0,5	-0,2	2,0	1,7	0,7	-0,8

(1). Último dato IPC: Avance NOVIEMBRE 2020

(*) Puestos de trabajo equivalentes a tiempo completo.

FUENTE: INE. **Revisión Estadística 2019 (SEC 2010)** de la Serie 1995-2018 de la Contabilidad Nacional Anual de España. Nivel, Calidad y Condiciones de Vida.

A-INF TRIM\1.1.PIB-EMPLEO

Gráfico 1.- Datos básicos de la economía

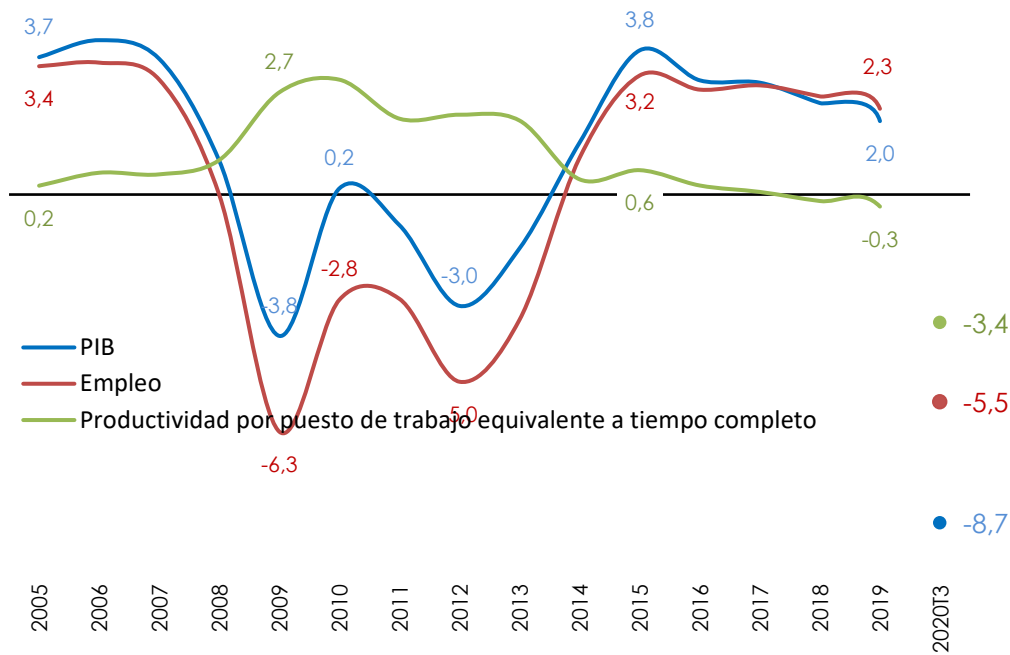

FUENTE: INE, Contabilidad Nacional Trimestral de España. Revisión Estadística 2019 (SEC 2010).

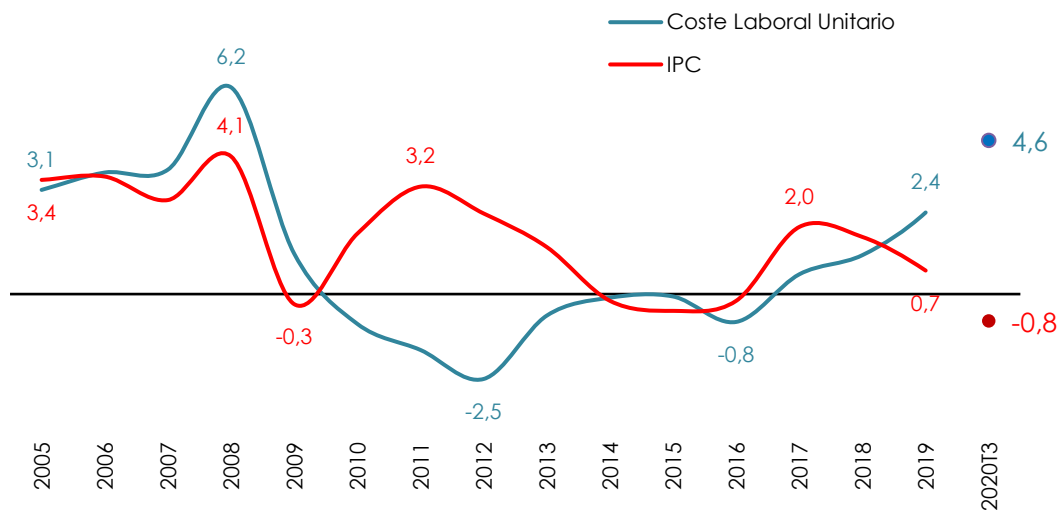

(1). Último dato IPC: Avance NOVIEMBRE 2020
FUENTE: INE

A-INF TRIM\1.1.PIB-EMPLEO

0.2.- PRINCIPALES MAGNITUDES DEL MERCADO DE TRABAJO SEGÚN DIFERENTES FUENTES ESTADÍSTICAS

	Valores Absolutos	Variación sobre período anterior		Variaciones sobre igual período del año anterior					
	Miles ⁽¹⁾	Miles	% ⁽²⁾	Miles	% ⁽²⁾	Miles	% ⁽²⁾	Miles	% ⁽²⁾

ENCUESTA DE POBLACIÓN ACTIVA		III Trim. 2020	2.019	s.\ II Trim. 2020		III Trim. 2020 s.\ III Trim. 2019		III Trim. 2020 s.\ III Trim. 2019		Año 2019 s.\ 2018	
		Activos	22.899,8	23.027,1	924,6	4,2	-188,9	-0,8	234,7	1,0	220,3
Ocupados	19.176,9	19.779,3	569,7	3,1	-697,4	-3,5	346,3	1,8	451,6	2,3	
Parados	3.722,9	3.247,8	354,9	10,5	508,5	15,8	-111,6	-3,4	-231,4	-6,6	
Asalariados	16.108,0	16.670,5	581,2	3,7	-682,0	-4,1	356,4	2,2	436,4	2,7	
Indefinidos	12.214,5	12.293,6	158,3	1,3	387,9	3,3	-99,1	-0,8	411,3	3,5	
Temporales	3.893,6	4.377,0	422,9	12,2	-31,5	-0,7	-582,8	-13,0	25,0	0,6	
Tiempo Completo	13.771,4	14.044,7	443,9	3,3	-491,6	-3,4	278,5	2,0	373,2	2,7	
Tiempo Parcial	2.336,6	2.625,9	137,3	6,2	-190,4	-7,5	77,9	3,2	63,2	2,5	
No Asalariados	3.063,3	3.101,1	-2,2	-0,1	3,6	0,1	30,4	1,0	14,5	0,5	
Tasa de actividad ⁽³⁾	73,95	74,96		2,94		-1,11		0,06		0,06	
Tasa de ocupación ⁽³⁾	61,83	64,33		1,78		-2,71		0,53		0,93	
Tasa de paro	16,26	14,10		0,93		2,34		-0,63		-1,15	
Tasa de Temporalidad	24,17	26,26		1,82		-2,49		-0,77		-0,55	
Tasa de Parcialidad	14,51	15,75		0,34		-0,54		0,15		-0,03	

AFILIADOS A LA SEGURIDAD SOCIAL		Nov 2020	Año 2019	s.\ Nov 2019		s.\ Nov 2019		Nov 2019 s.\ Nov 2018		Año 2019 s.\ 2018	
		Afiliados (último día)	18.974,5	19.189,2	-11,8	-0,1	-440,9	0,0	543,3	2,9	488,1
		Oct 2020	Año 2019			s.\ Oct 2019		Oct 2019 s.\ Oct 2018		Año 2019 s.\ 2018	
Altas de afiliados ⁽⁴⁾		17.187,3	29.150,6			-7.454,4	-30,3	850,9	3,6	321,7	1,1
Iniciales		395,5	795,7			12,5	1,6	32,1	4,9	12,5	1,6

EMPRESAS INSCRITAS EN LA SEG.SOC.		Oct 2020	2019	s.\ Sep 2020		s.\ Oct 2019		Oct 2019 s.\ 2018		Año 2019 s.\ 2018	
		Empresas (En miles)	1.286,4	1.340,4	-0,2	0,0	-34,2	-2,5	-1,8	-0,1	-6,2
Trabajadores (En miles)	13.849,7	14.207,8	105,4	0,8	113,8	-1,5	323,4	2,4	276,1	2,0	

MOVIMIENTO LABORAL REGISTRADO		Nov 2020	Año 2019	s.\ Oct 2020		s.\ Nov 2019		Nov 2019 s.\ Nov 2018		Año 2019 s.\ 2017	
		Contratos ⁽⁴⁾	14.587,9	22.512,2			-6.184,0	-29,8	189,8	0,9	220,5
Indefinidos	1.433,8	2.159,4			-586,6	-29,0	-119,8	-5,6	-125,5	-5,5	
Temporales	13.154,1	20.352,9			-5.597,5	-29,9	309,7	1,7	346,1	1,7	
Tasa de contratación indefinida	9,8	9,6				0,1		-0,7		-0,7	
Paro registrado	3.851,3	3.148,8	25,3	0,7	653,1	20,4	-54,7	-1,7	-130,3	-4,0	

(1).- Las tasas se expresan en porcentaje.

(2).- Las variaciones de las tasas están expresadas en puntos porcentuales.

(3).- En relación a la población 16-64 años.

(4).- Acumulado del período transcurrido del año

FUENTE: INE, EPA; MITRAMISS, ECL, Estadística de Afiliación de Trabajadores a la S.S. y Estadística de Empresas Inscritas en la S.S.; Servicio

Gráfico 1. Evolución principales variables del mercado de trabajo

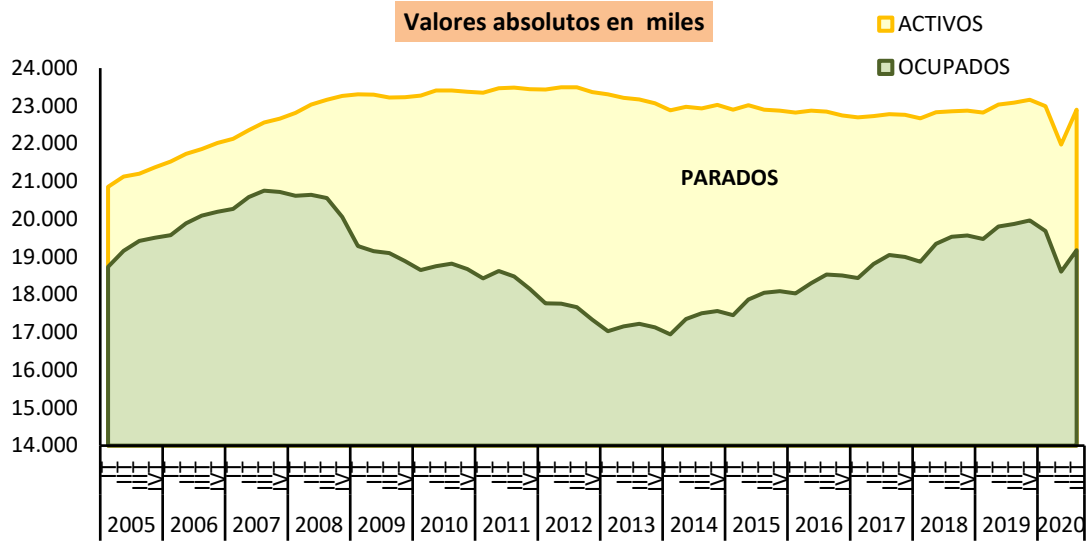

FUENTE: INE. EPA

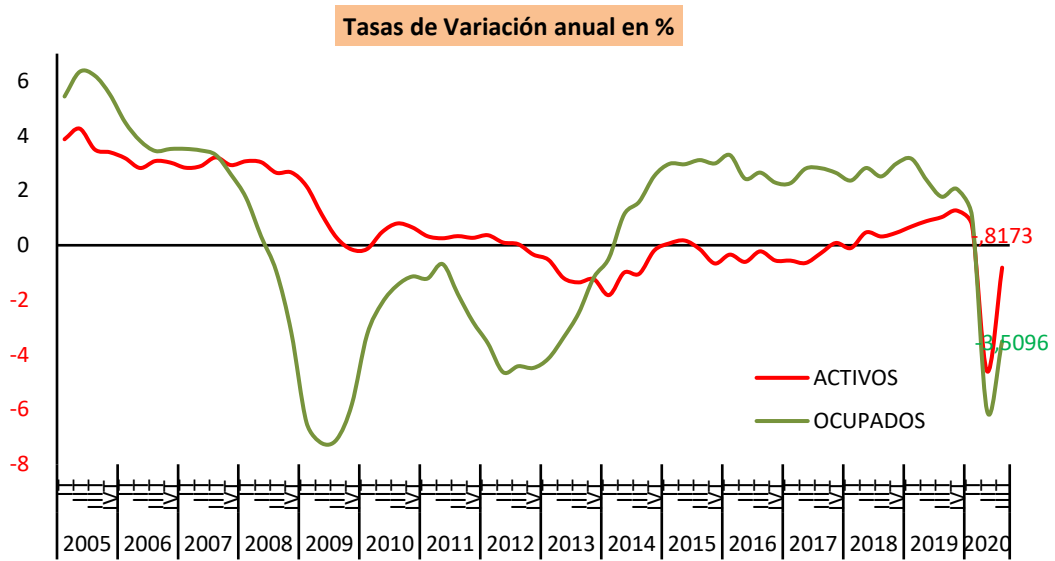

FUENTE: INE. EPA

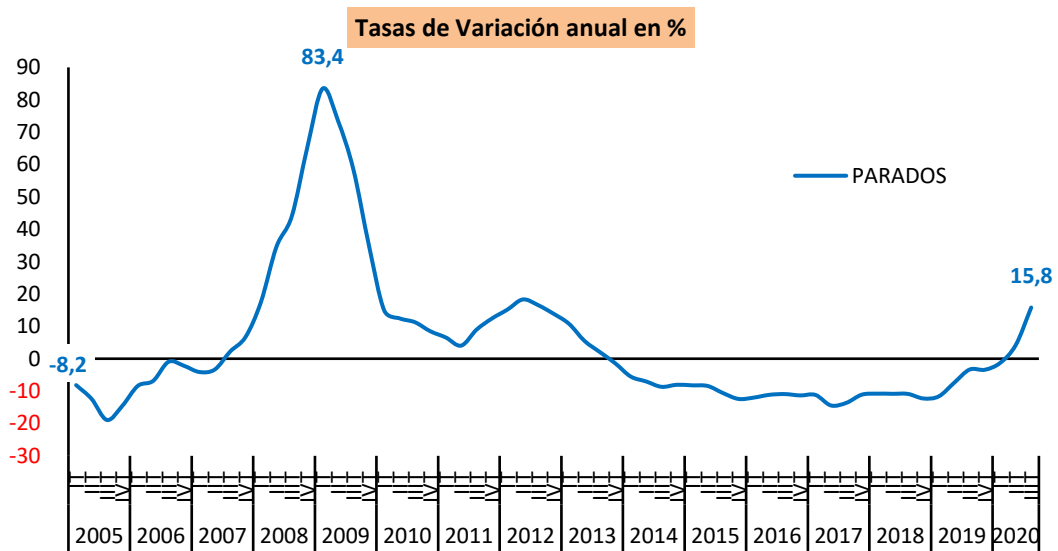

FUENTE: INE. EPA

Gráfico 2.- Afiliados a la Seguridad Social
(Último día del mes)

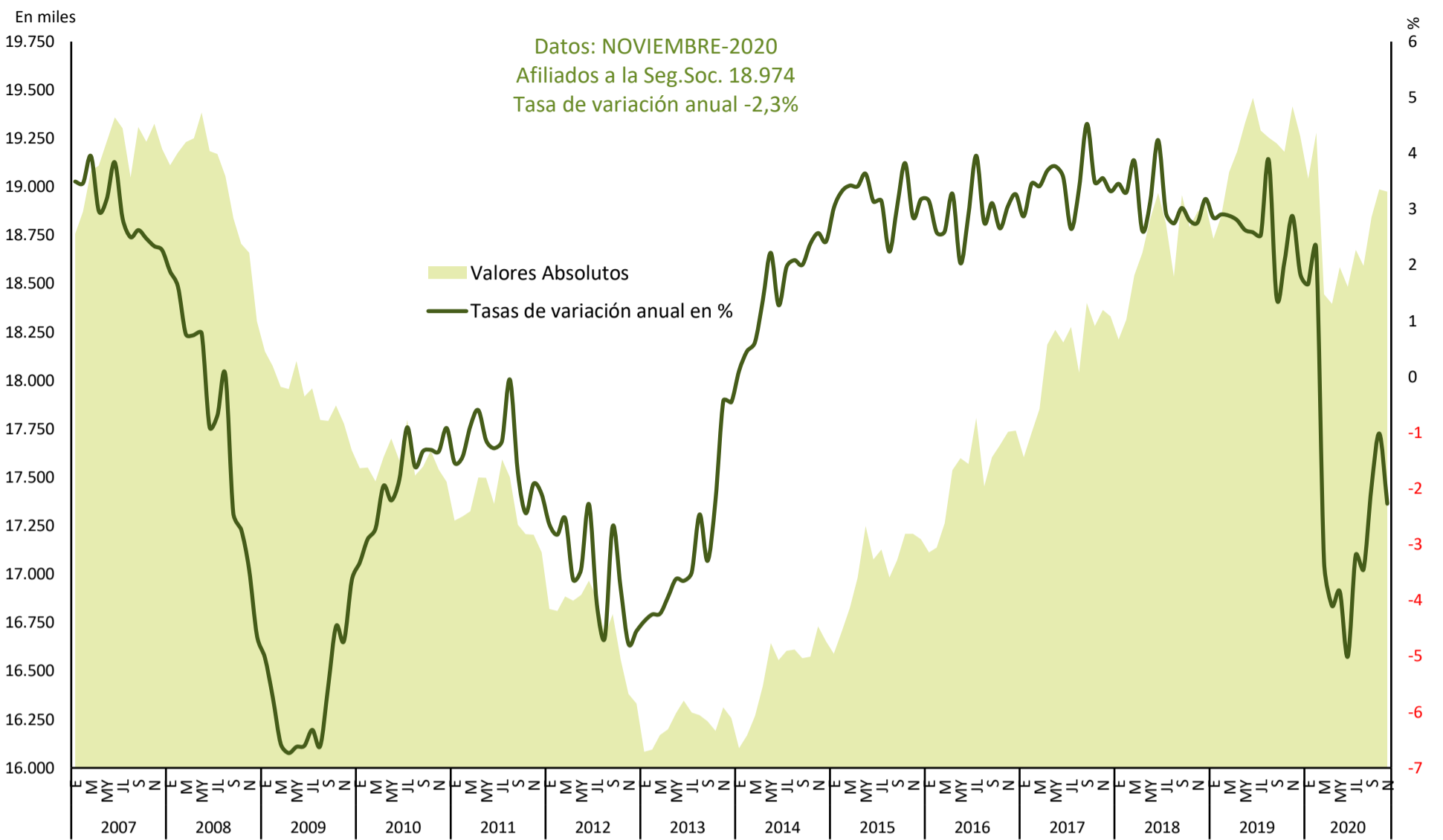

FUENTE: MITES. Estadística de Afiliación de Trabajadores a la Seguridad Social

Gráfico 3.- Evolución de las nuevas contrataciones registradas.

Cifras Absolutas

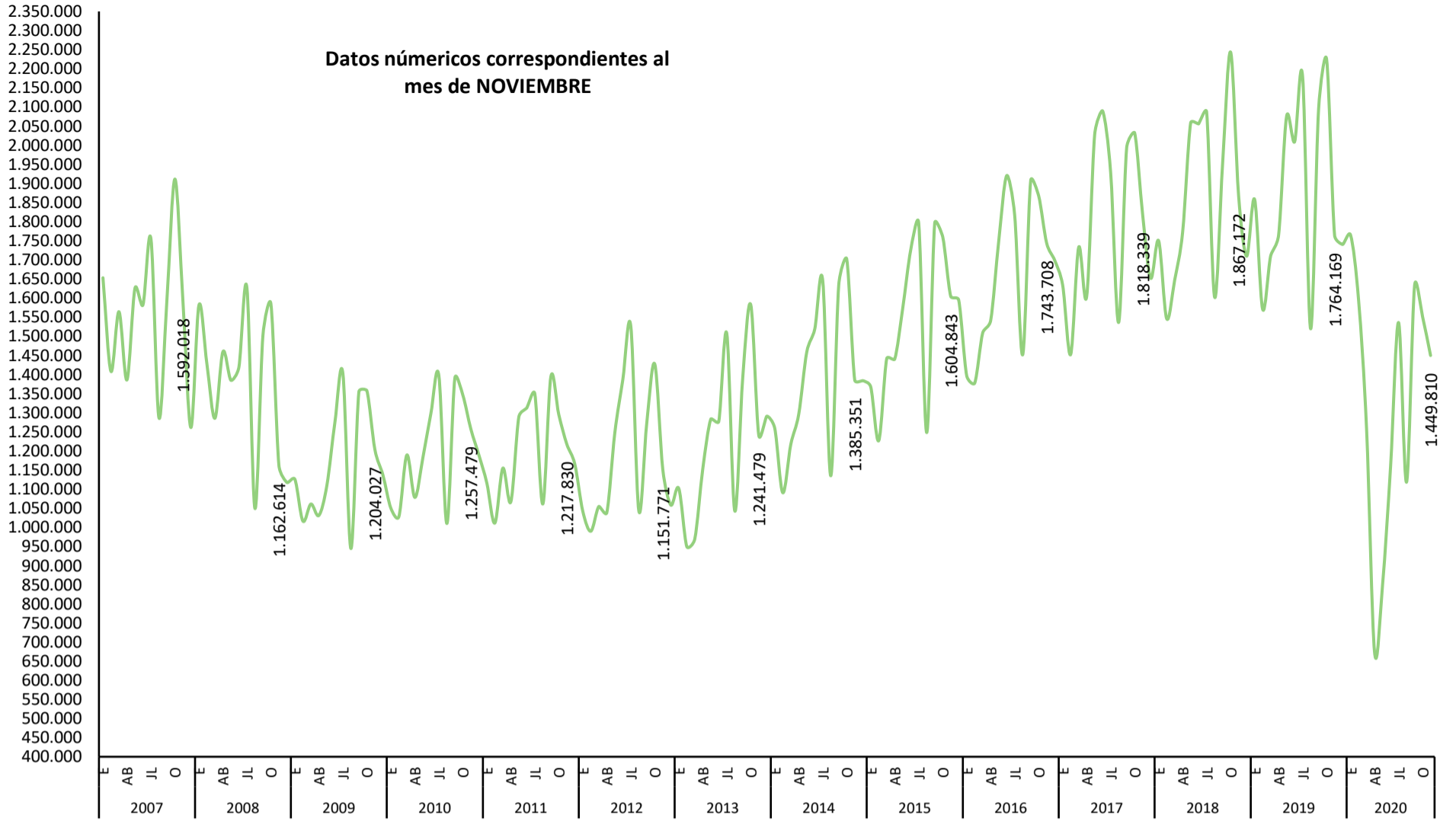

FUENTE: SEPE. Estadística de Contratos Registrados.

Gráfico 4. Evolución del Paro Registrado

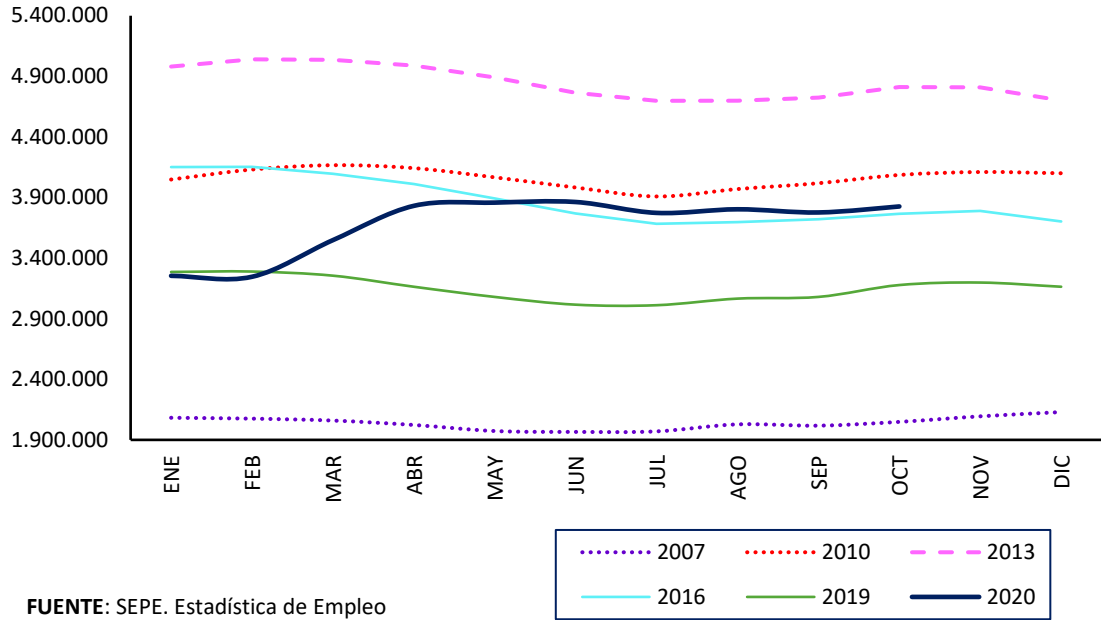

FUENTE: SEPE. Estadística de Empleo

A-INF TRIM\4.8.PRG SXED

Gráfico 4.bis. Evolución del Paro Registrado

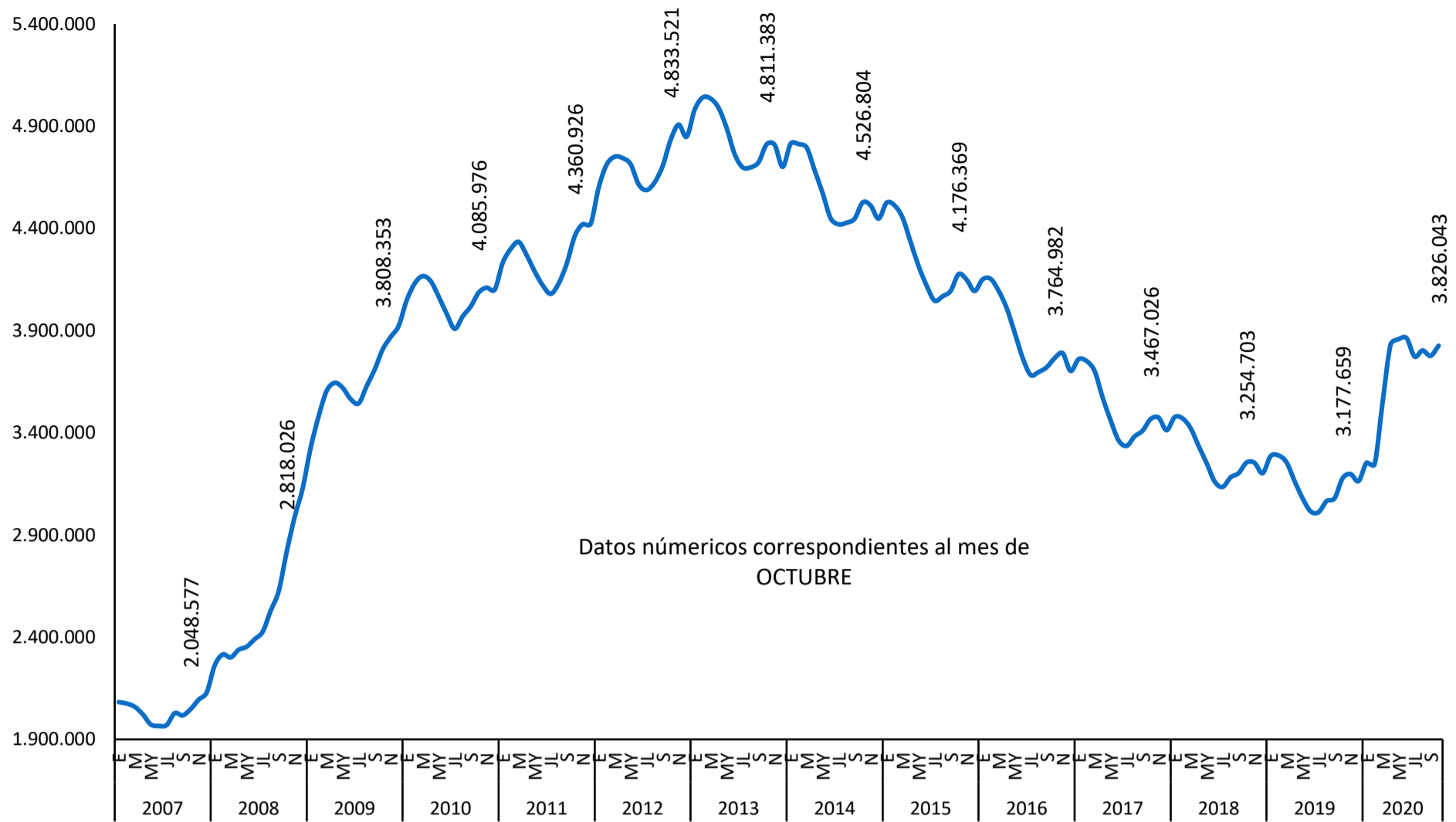

FUENTE: SEPE. Estadística de Empleo

A-INF TRIM\4.8.PRG SXED

0.3.- EVOLUCIÓN PRINCIPALES VARIABLES DEL MERCADO DE TRABAJO POR SEXO

PERIODO	POBLACIÓN DE 16 Y MÁS AÑOS			ACTIVOS			OCUPADOS			PARADOS		
	Total	Hombres	Mujeres	Total	Hombres	Mujeres	Total	Hombres	Mujeres	Total	Hombres	Mujeres
Valores absolutos en miles												
2007	37.833,1	18.579,5	19.253,5	22.426,1	12.893,8	9.532,3	20.579,9	12.067,4	8.512,6	1.846,2	826,5	1.019,7
2008	38.390,2	18.872,6	19.517,5	23.065,6	13.124,8	9.940,8	20.469,7	11.805,2	8.664,5	2.595,9	1.319,6	1.276,3
2009	38.651,0	18.986,2	19.664,9	23.260,4	13.032,7	10.227,8	19.106,9	10.733,1	8.373,8	4.153,6	2.299,6	1.854,0
2010	38.760,1	19.015,9	19.744,2	23.364,6	12.959,4	10.405,2	18.724,5	10.423,7	8.300,8	4.640,2	2.535,7	2.104,4
2011	38.842,3	19.032,5	19.809,9	23.434,1	12.858,4	10.575,7	18.421,4	10.152,5	8.269,0	5.012,7	2.705,9	2.306,8
2012	38.815,0	18.986,0	19.829,0	23.443,7	12.739,6	10.704,2	17.632,7	9.608,2	8.024,5	5.811,0	3.131,4	2.679,6
2013	38.638,6	18.861,0	19.777,7	23.190,2	12.521,4	10.668,8	17.139,0	9.315,8	7.823,2	6.051,1	3.205,6	2.845,6
2014	38.514,6	18.774,5	19.740,1	22.954,6	12.359,2	10.595,5	17.344,2	9.442,7	7.901,5	5.610,4	2.916,5	2.693,9
2015	38.497,6	18.753,2	19.744,3	22.922,0	12.319,6	10.602,4	17.866,1	9.760,4	8.105,7	5.056,0	2.559,3	2.496,7
2016	38.531,5	18.754,1	19.777,5	22.822,7	12.213,8	10.608,9	18.341,6	10.000,8	8.340,8	4.481,2	2.213,0	2.268,2
2017	38.654,1	18.803,1	19.851,0	22.741,7	12.172,1	10.569,7	18.824,8	10.266,3	8.558,5	3.916,9	1.905,8	2.011,1
2018	38.886,8	18.908,8	19.978,0	22.806,8	12.206,6	10.600,3	19.327,7	10.532,0	8.795,8	3.479,1	1.674,6	1.804,6
2019	39.269,3	19.094,5	20.174,8	23.027,1	12.273,4	10.753,7	19.779,3	10.745,6	9.033,7	3.247,8	1.527,8	1.720,0
2018												
III Trim.	38.912,4	18.920,1	19.992,3	22.854,0	12.272,0	10.582,0	19.528,0	10.662,4	8.865,6	3.326,0	1.609,6	1.716,4
IV Trim.	39.019,5	18.971,5	20.047,9	22.868,8	12.227,2	10.641,6	19.564,6	10.653,1	8.911,5	3.304,3	1.574,1	1.730,2
2019												
I Trim.	39.114,7	19.018,2	20.096,5	22.825,4	12.169,6	10.655,8	19.471,1	10.599,1	8.872,0	3.354,2	1.570,5	1.783,8
II Trim.	39.213,1	19.068,0	20.145,1	23.035,5	12.284,3	10.751,2	19.804,9	10.750,2	9.054,7	3.230,6	1.534,1	1.696,5
III Trim.	39.322,0	19.121,4	20.200,7	23.088,7	12.325,0	10.763,7	19.874,3	10.824,5	9.049,8	3.214,4	1.500,5	1.713,9
IV Trim.	39.427,2	19.170,2	20.257,0	23.158,8	12.314,7	10.844,1	19.966,9	10.808,6	9.158,3	3.191,9	1.506,1	1.685,8
2020												
I Trim.	39.520,1	19.213,9	20.306,1	22.994,2	12.225,4	10.768,8	19.681,3	10.661,2	9.020,0	3.313,0	1.564,2	1.748,8
II Trim.	39.563,9	19.234,6	20.329,2	21.975,2	11.800,5	10.174,7	18.607,2	10.133,4	8.473,8	3.368,0	1.667,1	1.700,9
III Trim.	39.595,8	19.250,0	20.345,8	22.899,8	12.211,6	10.688,2	19.176,9	10.454,2	8.722,7	3.722,9	1.757,4	1.965,5
Variaciones con respecto al trimestre anterior en miles												
2019												
III Trim.	108,9	53,4	55,6	53,2	40,7	12,5	69,4	74,3	-4,9	-16,2	-33,6	17,4
IV Trim.	105,2	48,8	56,3	70,1	-10,3	80,4	92,6	-15,9	108,5	-22,5	5,6	-28,1
2020												
I Trim.	92,9	43,7	49,1	-164,6	-89,3	-75,3	-285,6	-147,4	-138,3	121,1	58,1	63,0
II Trim.	43,8	20,7	23,1	-1.019,0	-424,9	-594,1	-1.074,1	-527,8	-546,2	55,0	102,9	-47,9
III Trim.	31,9	15,4	16,6	924,6	411,1	513,5	569,7	320,8	248,9	354,9	90,3	264,6
Variaciones con respecto al trimestre anterior en porcentaje												
2019												
III Trim.	0,3	0,3	0,3	0,2	0,3	0,1	0,4	0,7	-0,1	-0,5	-2,2	1,0
IV Trim.	0,3	0,3	0,3	0,3	-0,1	0,7	0,5	-0,1	1,2	-0,7	0,4	-1,6
2020												
I Trim.	0,2	0,2	0,2	-0,7	-0,7	-0,7	-1,4	-1,4	-1,5	3,8	3,9	3,7
II Trim.	0,1	0,1	0,1	-4,4	-3,5	-5,5	-5,5	-5,0	-6,1	1,7	6,6	-2,7
III Trim.	0,1	0,1	0,1	4,2	3,5	5,0	3,1	3,2	2,9	10,5	5,4	15,6
Variaciones con respecto a igual periodo del año anterior en miles												
2007	690,3	363,7	326,5	646,1	284,7	361,3	640,8	258,8	382,0	5,3	25,9	-20,6
2008	557,1	293,1	263,9	639,5	231,0	408,5	-110,3	-262,2	151,9	749,8	493,2	256,6
2009	260,8	113,5	147,4	194,8	-92,1	287,0	-1.362,8	-1.072,1	-290,7	1.557,6	980,0	577,7
2010	109,2	29,8	79,3	104,2	-73,3	177,4	-382,4	-309,4	-73,0	486,6	236,2	250,4
2011	82,2	16,5	65,7	69,5	-101,0	170,5	-303,0	-271,2	-31,8	372,5	170,2	202,4
2012	-27,3	-46,5	19,1	9,6	-118,8	128,5	-788,7	-544,3	-244,4	798,3	425,5	372,9
2013	-176,4	-125,0	-51,4	-253,5	-218,2	-35,4	-493,7	-292,4	-201,3	240,1	74,2	165,9
2014	-124,0	-86,5	-37,6	-235,6	-162,2	-73,3	205,2	126,9	78,3	-440,7	-289,1	-151,7
2015	-17,0	-21,3	4,2	-32,6	-39,5	7,0	521,9	317,6	204,2	-554,4	-357,2	-197,2
2016	34,0	0,8	33,2	-99,3	-105,9	6,5	475,5	240,5	235,1	-574,8	-346,3	-228,5
2017	122,6	49,0	73,5	-81,0	-41,6	-39,3	483,3	265,5	217,7	-564,2	-307,2	-257,1
2018	232,7	105,7	126,9	65,1	34,4	30,6	502,9	265,7	237,3	-437,8	-231,3	-206,6
2019	382,5	185,7	196,9	220,3	66,9	153,5	451,6	213,7	238,0	-231,4	-146,8	-84,5
2018												
III Trim.	249,7	114,1	135,5	73,1	40,8	32,2	478,8	241,9	236,9	-405,7	-201,1	-204,7
IV Trim.	302,9	140,6	162,2	103,8	67,4	36,4	566,2	313,9	252,4	-462,4	-246,5	-215,8
2019												
I Trim.	334,9	158,7	176,2	155,1	44,8	110,3	596,9	315,1	281,8	-441,9	-270,2	-171,6
II Trim.	377,7	183,9	193,8	201,3	82,1	119,3	460,8	221,9	239,0	-259,5	-139,8	-119,7
III Trim.	409,6	201,3	208,4	234,7	53,0	181,7	346,3	162,1	184,2	-111,6	-109,1	-2,5
IV Trim.	407,7	198,7	209,1	290,0	87,5	202,5	402,3	155,5	246,8	-112,4	-68,0	-44,4
2020												
I Trim.	405,4	195,7	209,6	168,8	55,8	113,0	210,2	62,1	148,0	-41,2	-6,3	-35,0
II Trim.	350,8	166,6	184,1	-1.060,3	-483,8	-576,5	-1.197,7	-616,8	-580,9	137,4	133,0	4,4
III Trim.	273,8	128,6	145,1	-188,9	-113,4	-75,5	-697,4	-370,3	-327,1	508,5	256,9	251,6
Variaciones con respecto a igual periodo del año anterior en porcentaje												
2007	1,9	2,0	1,7	3,0	2,3	3,9	3,2	2,2	4,7	0,3	3,2	-2,0
2008	1,5	1,6	1,4	2,9	1,8	4,3	-0,5	-2,2	1,8	40,6	59,7	25,2
2009	0,7	0,6	0,8	0,8	-0,7	2,9	-6,7	-9,1	-3,4	60,0	74,3	45,3
2010	0,3	0,2	0,4	0,4	-0,6	1,7	-2,0	-2,9	-0,9	11,7	10,3	13,5
2011	0,2	0,1	0,3	0,3	-0,8	1,6	-1,6	-2,6	-0,4	8,0	6,7	9,6
2012	-0,1	-0,2	0,1	0,0	-0,9	1,2	-4,3	-5,4	-3,0	15,9	15,7	16,2
2013	-0,5	-0,7	-0,3	-1,1	-1,7	-0,3	-2,8	-3,0	-2,5	4,1	2,4	6,2
2014	-0,3	-0,5	-0,2	-1,0	-1,3	-0,7	1,2	1,4	1,0	-7,3	-9,0	-5,3
2015	0,0	-0,1	0,0	-0,1	-0,3	0,1	3,0	3,4	2,6	-9,9	-12,2	-7,3
2016	0,1	0,0	0,2	-0,4	-0,9	0,1	2,7	2,5	2,9	-11,4	-13,5	-9,2
2017	0,3	0,3	0,4	-0,4	-0,3	-0,4	2,6	2,7	2,6	-12,6	-13,9	-11,3
2018	0,6	0,6	0,6	0,3	0,3	0,3	2,7	2,6	2,8	-11,2	-12,1	-10,3
2019	1,0	1,0	1,0	1,0	0,5	1,4	2,3	2,0	2,7	-6,6	-8,8	-4,7
2018												
III Trim.	0,6	0,6	0,7	0,3	0,3	0,3	2,5	2,3	2,7	-10,9	-11,1	-10,7
IV Trim.	0,8	0,7	0,8	0,5	0,6	0,3	3,0	3,0	2,9	-12,3	-13,5	-11,1
2019												
I Trim.	0,9	0,8	0,9	0,7	0,4	1,0	3,2	3,1	3,3	-11,6	-14,7	-8,8
II Trim.	1,0	1,0	1,0	0,9	0,7	1,1	2,4	2,1	2,7	-7,4	-8,4	-6,6
III Trim.	1,1	1,1	1,0	1,0	0,4	1,7	1,8	1,5	2,1	-3,4	-6,8	-0,1
IV Trim.	1,0	1,0	1,0	1,3	0,7	1,9	2,1	1,5	2,8	-3,4	-4,3	-2,6
2020												
I Trim.	1,0	1,0	1,0	0,7	0,5	1,1	1,1	0,6	1,7	-1,2	-0,4	-2,0
II Trim.	0,9	0,9	0,9	-4,6	-3,9	-5,4	-6,0	-5,7	-6,4	4,3	8,7	0,3
III Trim.	0,7	0,7	0,7	-0,8	-0,9	-0,7	-3,5	-3,4	-3,6	15,8	17,1	14,7

FUENTE: INE. EPA
A-INF TRIM\1.3.BMTSX.XLS

1. EL MERCADO DE TRABAJO EN EL CONTEXTO DE LA UNIÓN EUROPEA

UE-2.- TASAS DE ACTIVIDAD, EMPLEO Y PARO (15-64 AÑOS)

PERIODO	ACTIVIDAD			EMPLEO			PARO		
	UE-27 (Después 2020)	Zona Euro (19 Países)	ESPAÑA	UE-27 (Después 2020)	Zona Euro (19 Países)	ESPAÑA	UE-27 (Después 2020)	Zona Euro (19 Países)	ESPAÑA
Valores de las tasas en porcentaje									
2007	69,6	70,7	71,7	64,3	65,4	65,8	7,5	7,5	8,3
2008	70,0	71,2	72,7	64,9	65,8	64,5	7,3	7,6	11,3
2009	70,1	71,2	73,1	63,6	64,3	60,0	9,3	9,7	18,0
2010	70,3	71,3	73,5	63,4	64,0	58,9	10,0	10,2	20,0
2011	70,5	71,5	73,9	63,4	64,2	58,0	10,0	10,3	21,5
2012	71,0	72,0	74,3	63,3	63,7	55,8	11,0	11,5	24,9
2013	71,3	72,2	74,3	63,1	63,5	54,8	11,5	12,1	26,2
2014	71,7	72,3	74,2	63,8	63,8	56,0	11,0	11,8	24,6
2015	71,9	72,5	74,3	64,6	64,5	57,8	10,2	11,0	22,2
2016	72,3	72,8	74,2	65,6	65,4	59,6	9,3	10,2	19,7
2017	72,7	73,1	73,9	66,7	66,3	61,1	8,3	9,2	17,3
2018	73,1	73,4	73,7	67,7	67,3	62,4	7,4	8,3	15,3
2019	73,4	73,6	73,8	68,4	68,0	63,3	6,9	7,7	14,2
2018									
II Trim.	73,1	73,4	73,9	67,7	67,3	62,5	7,4	8,3	15,4
III Trim.	73,4	73,5	73,8	68,2	67,8	63,0	7,0	7,9	14,6
IV Trim.	73,2	73,5	73,7	67,9	67,6	63,0	7,2	8,0	14,5
2019									
I Trim.	73,0	73,4	73,4	67,7	67,3	62,5	7,4	8,2	14,8
II Trim.	73,4	73,6	73,9	68,5	68,0	63,5	6,7	7,6	14,1
III Trim.	73,6	73,7	73,9	68,8	68,2	63,5	6,6	7,4	14,0
IV Trim.	73,5	73,8	73,9	68,6	68,3	63,7	6,7	7,5	13,9
2020									
I Trim.	73,0	73,2	73,2	68,0	67,6	62,6	6,8	7,6	14,5
II Trim.	71,8	71,6	69,8	66,9	66,3	59,1	6,8	7,4	15,4
Variaciones con respecto al trimestre anterior en puntos porcentuales									
2019									
II Trim.	0,4	0,2	0,5	0,8	0,7	1,0	-0,7	-0,6	-0,7
III Trim.	0,2	0,1	0,0	0,3	0,2	0,0	-0,1	-0,2	-0,1
IV Trim.	-0,1	0,1	0,0	-0,2	0,1	0,2	0,1	0,1	-0,1
2020									
I Trim.	-0,5	-0,6	-0,7	-0,6	-0,7	-1,1	0,1	0,1	0,6
II Trim.	-1,2	-1,6	-3,4	-1,1	-1,3	-3,5	0,0	-0,2	0,9
Variaciones con respecto a igual periodo del año anterior en puntos porcentuales									
2007	0,3	0,0	0,0	0,0	0,0	0,0	0,0	0,0	0,0
2008	0,4	0,5	1,0	0,5	0,3	-1,3	-0,2	0,0	3,0
2009	0,1	0,0	0,4	-1,3	-1,4	-4,5	2,0	2,1	6,7
2010	0,2	0,1	0,5	-0,2	-0,3	-1,1	0,7	0,5	2,0
2011	0,1	0,1	0,4	0,1	0,1	-0,8	0,1	0,0	1,6
2012	0,5	0,5	0,4	-0,2	-0,4	-2,3	1,0	1,2	3,4
2013	0,3	0,2	0,0	-0,1	-0,3	-0,9	0,6	0,7	1,3
2014	0,3	0,2	-0,1	0,6	0,4	1,2	-0,5	-0,3	-1,7
2015	0,3	0,1	0,1	0,8	0,6	1,8	-0,8	-0,8	-2,4
2016	0,3	0,4	-0,1	1,0	1,0	1,8	-0,9	-0,9	-2,5
2017	0,5	0,3	-0,3	1,1	0,9	1,6	-1,1	-1,0	-2,4
2018	0,4	0,3	-0,2	0,9	1,0	1,3	-0,8	-0,9	-2,0
2019	0,3	0,3	0,1	0,8	0,7	0,9	-0,6	-0,6	-1,1
2018									
II Trim.	0,3	0,4	0,0	0,9	1,0	1,4	-0,8	-0,8	-1,9
III Trim.	0,4	0,2	-0,2	0,9	1,0	1,2	-0,9	-0,9	-1,9
IV Trim.	0,3	0,2	-0,2	0,8	0,8	1,4	-0,7	-0,8	-2,1
2019									
I Trim.	0,4	0,3	-0,1	0,9	0,9	1,4	-0,7	-0,8	-2,0
II Trim.	0,3	0,2	0,0	0,8	0,7	1,0	-0,7	-0,7	-1,3
III Trim.	0,2	0,2	0,1	0,6	0,4	0,5	-0,4	-0,5	-0,6
IV Trim.	0,3	0,3	0,2	0,7	0,7	0,7	-0,5	-0,5	-0,6
2020									
I Trim.	0,0	-0,2	-0,2	0,3	0,3	0,1	-0,6	-0,6	-0,3
II Trim.	-1,6	-2,0	-4,1	-1,6	-1,7	-4,4	0,1	-0,2	1,3

FUENTE: EUROSTAT

Gráfico UE-1.- Tasas de Actividad, Empleo y Paro

Tasa de Actividad (15-64)

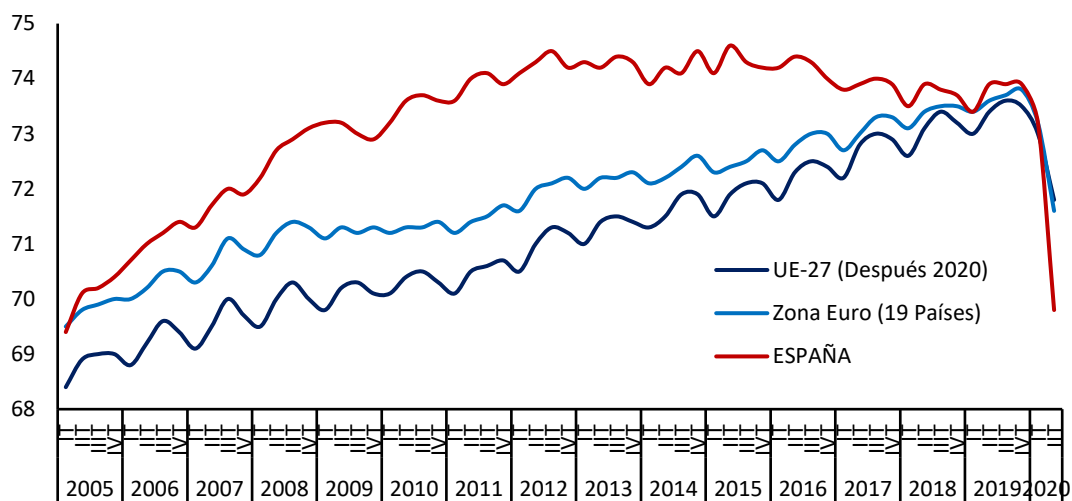

FUENTE: EUROSTAT

Tasa de Empleo (15-64)

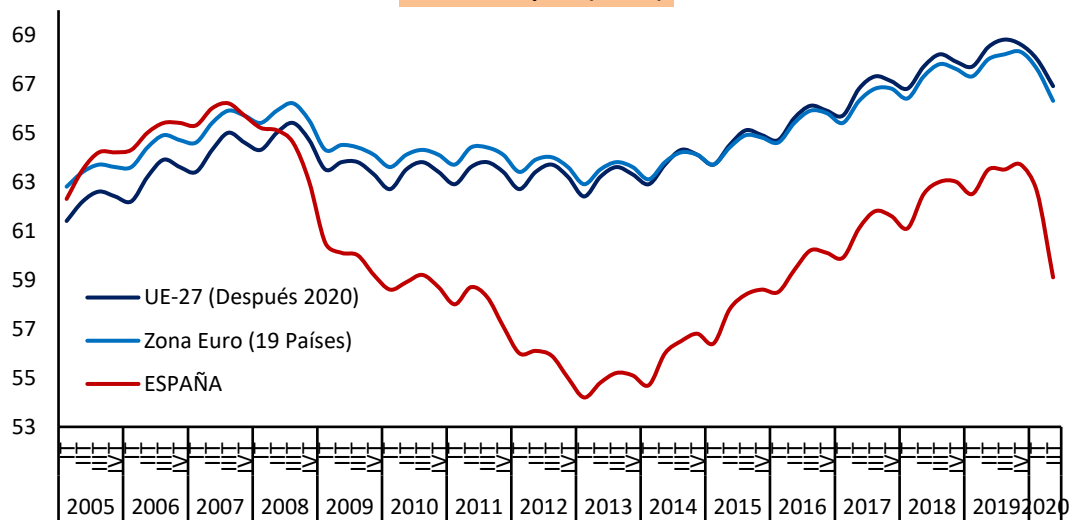

FUENTE: EUROSTAT

Tasa de Paro (15-64)

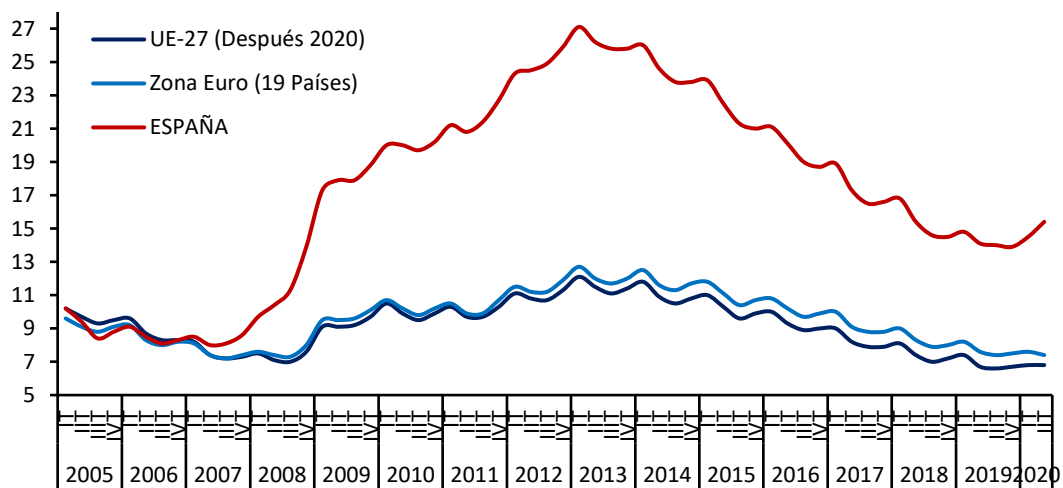

FUENTE: EUROSTAT

UE-3.- TASAS DE ACTIVIDAD, EMPLEO Y PARO (15-24 AÑOS)

PERIODO	ACTIVIDAD			EMPLEO			PARO		
	UE-27 (Después 2020)	Zona Euro (19 Países)	ESPAÑA	UE-27 (Después 2020)	Zona Euro (19 Países)	ESPAÑA	UE-27 (Después 2020)	Zona Euro (19 Países)	ESPAÑA
Valores de las tasas en porcentaje									
2007	41,6	44,2	47,9	34,9	37,5	39,2	16,0	15,3	18,1
2008	41,7	44,3	47,7	35,0	37,3	36,0	16,0	15,8	24,5
2009	41,1	43,4	45,0	32,8	34,5	28,0	20,4	20,4	37,8
2010	40,5	42,2	42,7	31,7	33,3	25,0	21,5	21,2	41,5
2011	40,1	41,9	40,9	31,4	33,0	22,0	21,9	21,2	46,2
2012	39,8	41,5	39,0	30,4	31,7	18,4	23,7	23,5	52,9
2013	39,5	41,0	37,8	29,9	31,1	16,8	24,4	24,2	55,5
2014	39,0	40,1	35,7	29,9	30,6	16,7	23,5	23,7	53,2
2015	38,8	39,8	34,7	30,4	30,9	17,9	21,8	22,4	48,4
2016	38,8	39,7	33,0	31,0	31,4	18,4	20,1	20,9	44,5
2017	39,1	39,8	33,4	32,0	32,3	20,5	18,0	18,8	38,7
2018	39,2	40,0	33,0	32,8	33,2	21,7	16,2	16,9	34,4
2019	39,3	40,2	33,0	33,4	33,8	22,3	15,1	15,8	32,6
2018									
II Trim.	38,9	39,5	33,0	32,6	32,8	21,6	16,1	16,9	34,7
III Trim.	40,4	41,3	35,0	33,9	34,4	23,5	16,0	16,7	33,0
IV Trim.	39,1	40,2	32,5	33,0	33,6	21,6	15,6	16,3	33,5
2019									
I Trim.	38,6	39,6	31,4	32,5	33,1	20,4	15,9	16,5	35,0
II Trim.	39,0	39,8	32,8	33,2	33,6	22,0	14,9	15,4	33,1
III Trim.	40,5	41,1	35,5	34,4	34,7	24,3	14,9	15,6	31,7
IV Trim.	39,2	40,1	32,2	33,4	33,9	22,4	14,8	15,5	30,5
2020									
I Trim.	38,1	39,1	31,0	32,3	32,9	20,8	15,3	15,8	33,0
II Trim.	36,7	37,4	26,9	30,7	31,2	16,3	16,4	16,7	39,6
Variaciones con respecto al trimestre anterior en puntos porcentuales									
2019									
II Trim.	0,4	0,2	1,4	0,7	0,5	1,6	-1,0	-1,1	-1,9
III Trim.	1,5	1,3	2,7	1,2	1,1	2,3	0,0	0,2	-1,4
IV Trim.	-1,3	-1,0	-3,3	-1,0	-0,8	-1,9	-0,1	-0,1	-1,2
2020									
I Trim.	-1,1	-1,0	-1,2	-1,1	-1,0	-1,6	0,5	0,3	2,5
II Trim.	-1,4	-1,7	-4,1	-1,6	-1,7	-4,5	1,1	0,9	6,6
Variaciones con respecto a igual periodo del año anterior en puntos porcentuales									
2007	0,3	0,0	0,0	0,0	0,0	0,0	0,0	0,0	0,0
2008	0,1	0,1	-0,2	0,0	-0,2	-3,2	0,0	0,5	6,4
2009	-0,5	-0,9	-2,7	-2,2	-2,8	-8,0	4,4	4,6	13,3
2010	-0,6	-1,2	-2,4	-1,0	-1,2	-3,1	1,1	0,8	3,8
2011	-0,4	-0,4	-1,7	-0,4	-0,3	-3,0	0,3	0,1	4,7
2012	-0,3	-0,4	-1,9	-1,0	-1,3	-3,6	1,8	2,2	6,7
2013	-0,3	-0,5	-1,3	-0,5	-0,6	-1,6	0,7	0,8	2,6
2014	-0,5	-0,9	-2,1	0,0	-0,4	-0,1	-0,9	-0,5	-2,3
2015	-0,2	-0,4	-1,0	0,5	0,3	1,2	-1,7	-1,4	-4,9
2016	0,0	-0,1	-1,7	0,6	0,6	0,4	-1,7	-1,5	-3,9
2017	0,3	0,1	0,3	1,0	0,9	2,1	-2,1	-2,2	-5,8
2018	0,1	0,2	-0,4	0,8	0,9	1,2	-1,8	-1,8	-4,3
2019	0,2	0,1	0,0	0,6	0,6	0,6	-1,0	-1,2	-1,8
2018									
II Trim.	0,1	0,2	0,1	0,8	1,0	1,7	-2,0	-2,1	-4,8
III Trim.	0,1	0,3	-0,8	0,6	0,9	0,6	-1,4	-1,5	-3,0
IV Trim.	0,0	0,1	-0,5	0,7	0,8	1,0	-1,7	-1,7	-4,0
2019									
I Trim.	0,4	0,5	0,1	0,8	1,0	0,5	-1,0	-1,3	-1,3
II Trim.	0,1	0,3	-0,2	0,6	0,8	0,4	-1,2	-1,5	-1,6
III Trim.	0,1	-0,2	0,5	0,5	0,3	0,8	-1,1	-1,1	-1,3
IV Trim.	0,1	-0,1	-0,3	0,4	0,3	0,8	-0,8	-0,8	-3,0
2020									
I Trim.	-0,5	-0,5	-0,4	-0,2	-0,2	0,4	-0,6	-0,7	-2,0
II Trim.	-2,3	-2,4	-5,9	-2,5	-2,4	-5,7	1,5	1,3	6,5

FUENTE: EUROSTAT

Gráfico UE-2.- Tasas de Actividad, Empleo y Paro

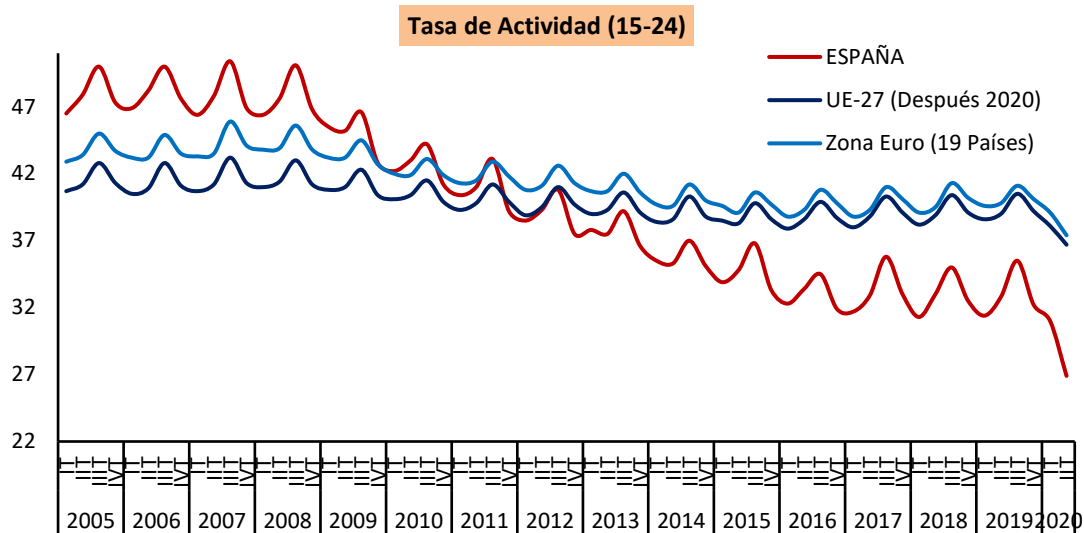

FUENTE: EUROSTAT

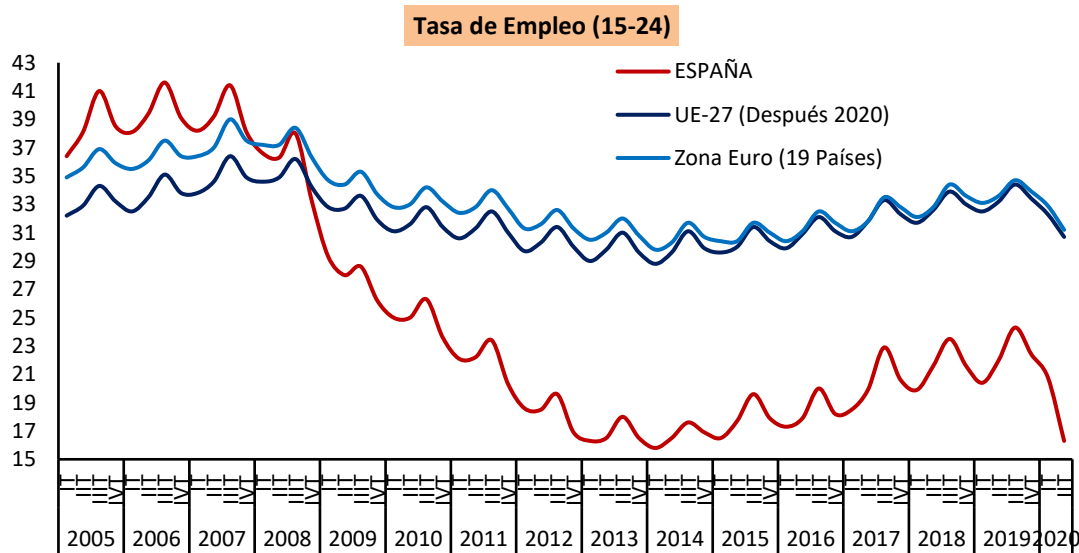

FUENTE: EUROSTAT

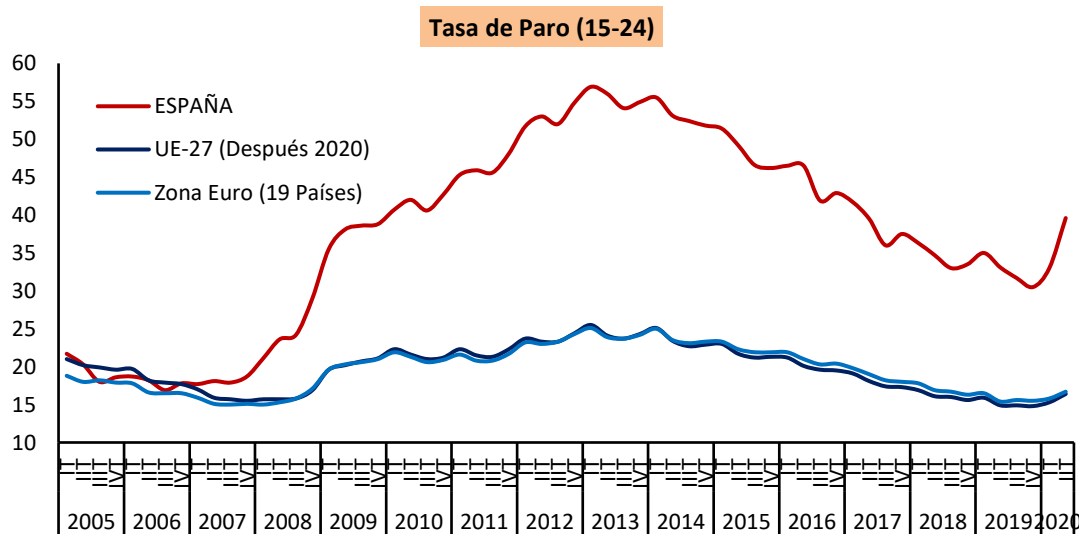

FUENTE: EUROSTAT

PERIODO	TOTAL			HOMBRES			MUJERES		
	UE-27 (Después 2020)	Zona Euro (19 Países)	ESPAÑA	UE-27 (Después 2020)	Zona Euro (19 Países)	ESPAÑA	UE-27 (Después 2020)	Zona Euro (19 Países)	ESPAÑA
Valores de las tasas en porcentaje									
2007	10,9	10,8	12,0	9,8	9,8	10,4	12,0	11,8	13,7
2008	10,7	11,0	14,3	9,7	10,3	13,9	11,8	11,8	14,6
2009	12,3	12,6	18,1	12,1	12,6	19,4	12,7	12,6	16,7
2010	12,7	12,8	17,8	12,4	12,8	18,8	12,9	12,8	16,8
2011	12,7	12,7	18,2	12,5	12,6	19,2	13,0	12,9	17,3
2012	13,1	13,1	18,6	13,0	13,2	19,6	13,2	13,0	17,6
2013	13,0	12,9	18,6	12,9	13,0	19,4	13,1	12,8	17,8
2014	12,6	12,6	17,1	12,6	12,7	18,0	12,6	12,4	16,2
2015	12,2	12,2	15,6	12,1	12,3	16,4	12,3	12,1	14,9
2016	11,7	11,7	14,6	11,4	11,7	15,1	11,9	11,7	14,1
2017	11,0	11,2	13,3	10,7	11,3	13,8	11,3	11,0	12,8
2018	10,5	10,6	12,4	10,1	10,7	13,0	10,9	10,6	11,9
2019	10,1	10,2	12,1	9,8	10,3	12,5	10,4	10,2	11,7
Variaciones con respecto a igual periodo del año anterior en puntos porcentuales									
2007	-0,8	-0,5	0,2	-0,9	-0,4	0,1	-0,8	-0,6	0,2
2008	-0,2	0,2	2,3	-0,1	0,5	3,5	-0,2	0,0	0,9
2009	1,6	1,6	3,8	2,4	2,3	5,5	0,9	0,8	2,1
2010	0,4	0,2	-0,3	0,3	0,2	-0,6	0,2	0,2	0,1
2011	0,0	-0,1	0,4	0,1	-0,2	0,4	0,1	0,1	0,5
2012	0,4	0,4	0,4	0,5	0,6	0,4	0,2	0,1	0,3
2013	-0,1	-0,2	0,0	-0,1	-0,2	-0,2	-0,1	-0,2	0,2
2014	-0,4	-0,3	-1,5	-0,3	-0,3	-1,4	-0,5	-0,4	-1,6
2015	-0,4	-0,4	-1,5	-0,5	-0,4	-1,6	-0,3	-0,3	-1,3
2016	-0,5	-0,5	-1,0	-0,7	-0,6	-1,3	-0,4	-0,4	-0,8
2017	-0,7	-0,5	-1,3	-0,7	-0,4	-1,3	-0,6	-0,7	-1,3
2018	-0,5	-0,6	-0,9	-0,6	-0,6	-0,8	-0,4	-0,4	-0,9
2019	-0,4	-0,4	-0,3	-0,3	-0,4	-0,5	-0,5	-0,4	-0,2

⁽¹⁾ Tasa "Ni-Ni" o Tasa "NEET" se refiere al porcentaje de jóvenes que no está trabajando ni tampoco está estudiando o en proceso de formación.

FUENTE: EUROSTAT

Gráfico UE-3.- Tasa de jóvenes sin empleo que no siguen en formación

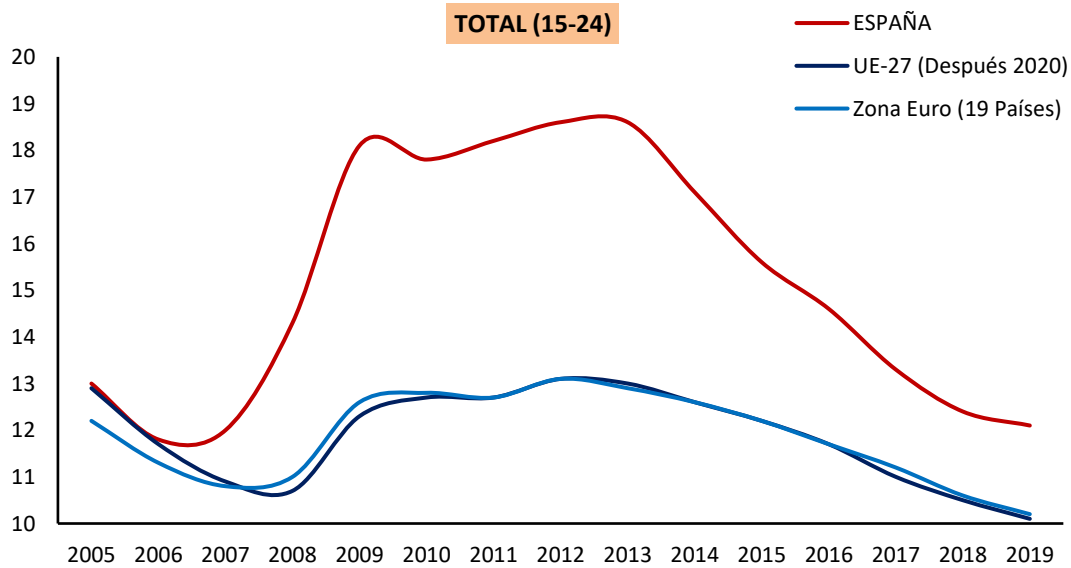

FUENTE: EUROSTAT

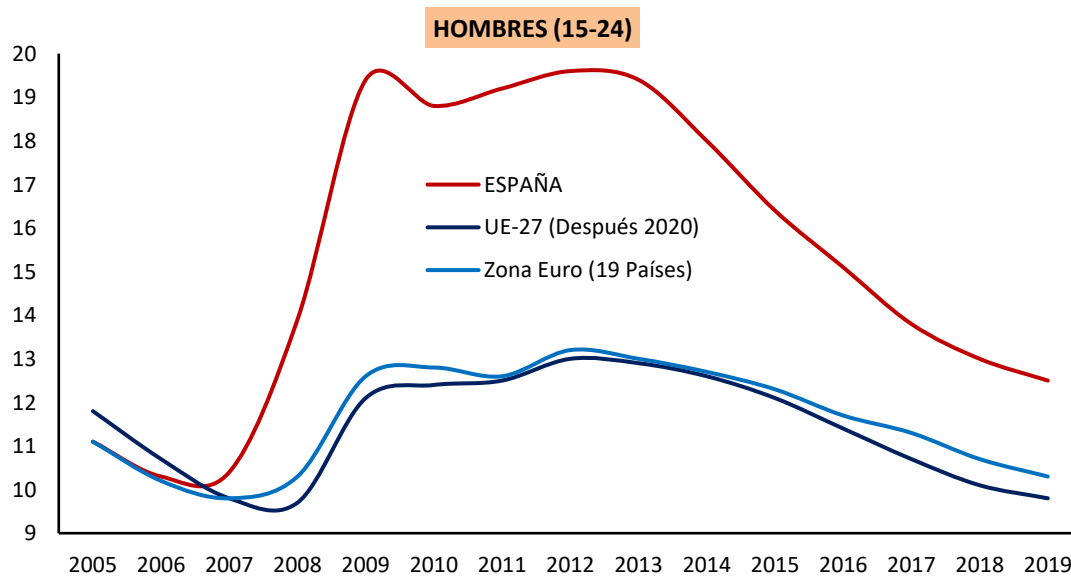

FUENTE: EUROSTAT

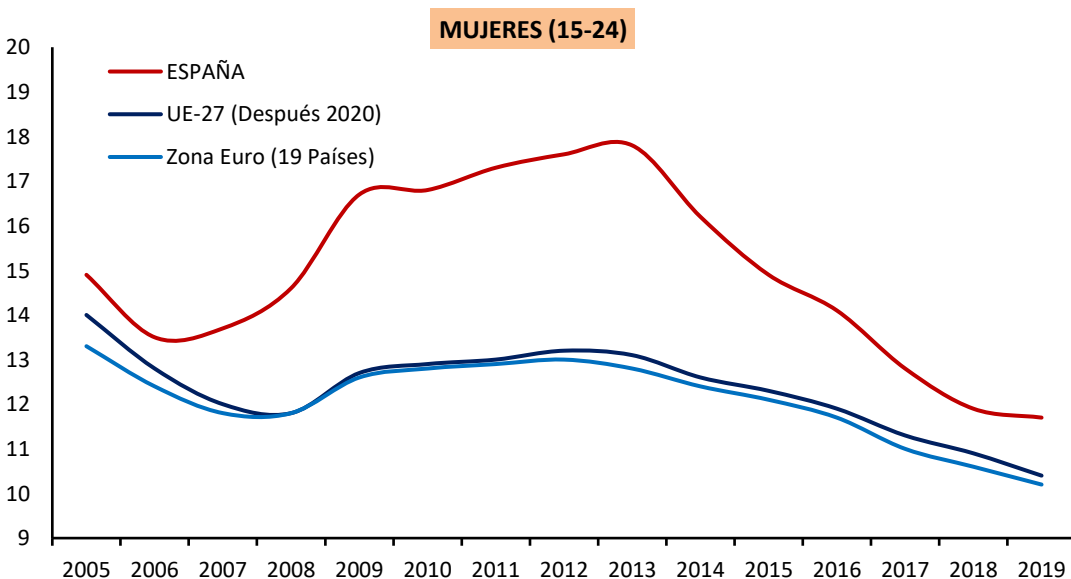

FUENTE: EUROSTAT

UE-5.- TASAS DE ACTIVIDAD, EMPLEO Y PARO (55-64 AÑOS)

PERIODO	ACTIVIDAD			EMPLEO			PARO		
	UE-27 (Después 2020)	Zona Euro (19 Países)	ESPAÑA	UE-27 (Después 2020)	Zona Euro (19 Países)	ESPAÑA	UE-27 (Después 2020)	Zona Euro (19 Países)	ESPAÑA
Valores de las tasas en porcentaje									
2007	45,2	46,0	47,3	42,5	43,1	44,5	5,9	6,3	6,0
2008	46,1	47,0	49,1	43,6	44,2	45,5	5,4	5,9	7,3
2009	47,2	48,3	50,0	44,1	45,0	44,0	6,5	6,9	12,1
2010	48,1	49,3	50,8	44,7	45,7	43,6	7,1	7,4	14,2
2011	49,4	50,7	52,4	45,9	47,0	44,5	7,0	7,3	15,1
2012	51,3	52,8	53,5	47,4	48,6	43,9	7,7	8,0	18,0
2013	53,1	54,6	54,1	48,8	50,0	43,3	8,1	8,5	20,0
2014	54,9	56,4	55,4	50,6	51,7	44,3	7,9	8,4	20,0
2015	56,4	58,0	57,6	52,1	53,3	46,9	7,5	8,1	18,6
2016	58,2	59,8	59,2	54,2	55,3	49,1	6,9	7,5	17,0
2017	59,8	61,3	59,6	56,1	57,2	50,5	6,2	6,8	15,4
2018	61,2	62,7	60,5	57,8	58,8	52,2	5,5	6,2	13,8
2019	62,3	63,6	61,6	59,1	60,0	53,8	5,1	5,8	12,7
2018									
II Trim.	61,0	62,5	60,5	57,6	58,5	52,0	5,6	6,3	14,0
III Trim.	61,4	62,7	60,3	58,3	59,1	52,7	5,1	5,6	12,6
IV Trim.	61,8	63,3	61,1	58,5	59,5	53,0	5,4	6,0	13,2
2019									
I Trim.	61,6	63,1	61,1	58,2	59,2	53,2	5,5	6,2	13,0
II Trim.	62,2	63,6	61,7	59,0	59,9	53,9	5,1	5,7	12,6
III Trim.	62,4	63,5	61,1	59,3	60,1	53,6	4,9	5,5	12,2
IV Trim.	62,9	64,3	62,6	59,8	60,7	54,6	5,0	5,6	12,8
2020									
I Trim.	62,6	64,0	63,1	59,4	60,3	55,2	5,2	5,7	12,5
II Trim.	61,8	62,7	61,0	58,9	59,4	53,7	4,8	5,2	11,9
Variaciones con respecto al trimestre anterior en puntos porcentuales									
2019									
II Trim.	0,6	0,5	0,6	0,8	0,7	0,7	-0,4	-0,5	-0,4
III Trim.	0,2	-0,1	-0,6	0,3	0,2	-0,3	-0,2	-0,2	-0,4
IV Trim.	0,5	0,8	1,5	0,5	0,6	1,0	0,1	0,1	0,6
2020									
I Trim.	-0,3	-0,3	0,5	-0,4	-0,4	0,6	0,2	0,1	-0,3
II Trim.	-0,8	-1,3	-2,1	-0,5	-0,9	-1,5	-0,4	-0,5	-0,6
Variaciones con respecto a igual periodo del año anterior en puntos porcentuales									
2007	1,0	0,0	0,0	0,0	0,0	0,0	0,0	0,0	0,0
2008	0,9	0,9	1,8	1,1	1,1	1,0	-0,5	-0,4	1,4
2009	1,1	1,3	0,9	0,6	0,8	-1,5	1,1	1,0	4,8
2010	0,9	1,1	0,7	0,6	0,8	-0,4	0,6	0,5	2,2
2011	1,3	1,4	1,7	1,3	1,3	0,9	-0,1	-0,1	0,8
2012	1,9	2,1	1,1	1,5	1,6	-0,6	0,6	0,7	3,0
2013	1,8	1,9	0,5	1,4	1,4	-0,6	0,5	0,5	2,0
2014	1,8	1,8	1,4	1,8	1,7	1,1	-0,2	-0,1	0,0
2015	1,5	1,6	2,2	1,5	1,6	2,6	-0,4	-0,3	-1,4
2016	1,9	1,8	1,6	2,1	2,0	2,2	-0,6	-0,6	-1,6
2017	1,6	1,5	0,4	2,0	1,9	1,4	-0,8	-0,8	-1,7
2018	1,3	1,4	0,9	1,7	1,6	1,7	-0,6	-0,6	-1,6
2019	1,1	1,0	1,1	1,3	1,2	1,7	-0,4	-0,4	-1,1
2018									
II Trim.	1,1	1,2	0,8	1,4	1,3	1,5	-0,5	-0,4	-1,5
III Trim.	1,3	1,3	0,7	1,7	1,7	1,9	-0,7	-0,9	-2,2
IV Trim.	1,3	1,2	1,2	1,6	1,5	2,0	-0,5	-0,5	-1,7
2019									
I Trim.	1,2	1,0	1,0	1,4	1,3	2,3	-0,5	-0,5	-2,3
II Trim.	1,2	1,1	1,2	1,4	1,4	1,9	-0,5	-0,6	-1,4
III Trim.	1,0	0,8	0,8	1,0	1,0	0,9	-0,2	-0,1	-0,4
IV Trim.	1,1	1,0	1,5	1,3	1,2	1,6	-0,4	-0,4	-0,4
2020									
I Trim.	1,0	0,9	2,0	1,2	1,1	2,0	-0,3	-0,5	-0,5
II Trim.	-0,4	-0,9	-0,7	-0,1	-0,5	-0,2	-0,3	-0,5	-0,7

FUENTE: EUROSTAT

Gráfico UE-4.- Tasas de Actividad, Empleo y Paro

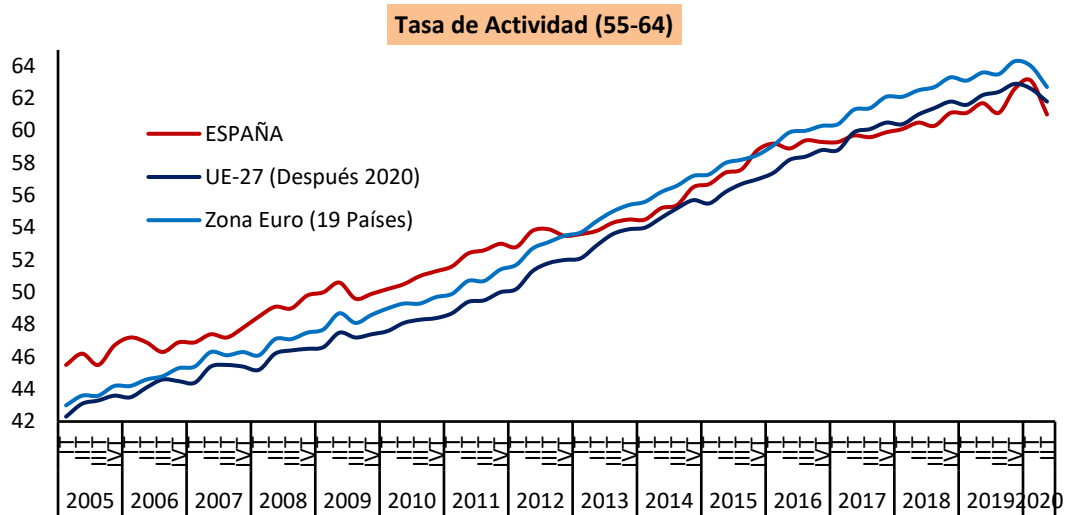

FUENTE: EUROSTAT

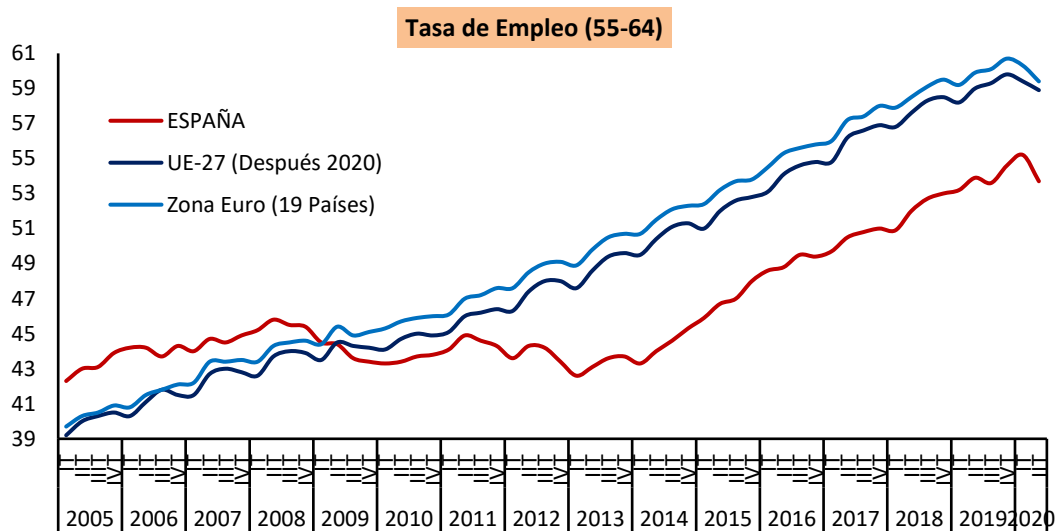

FUENTE: EUROSTAT

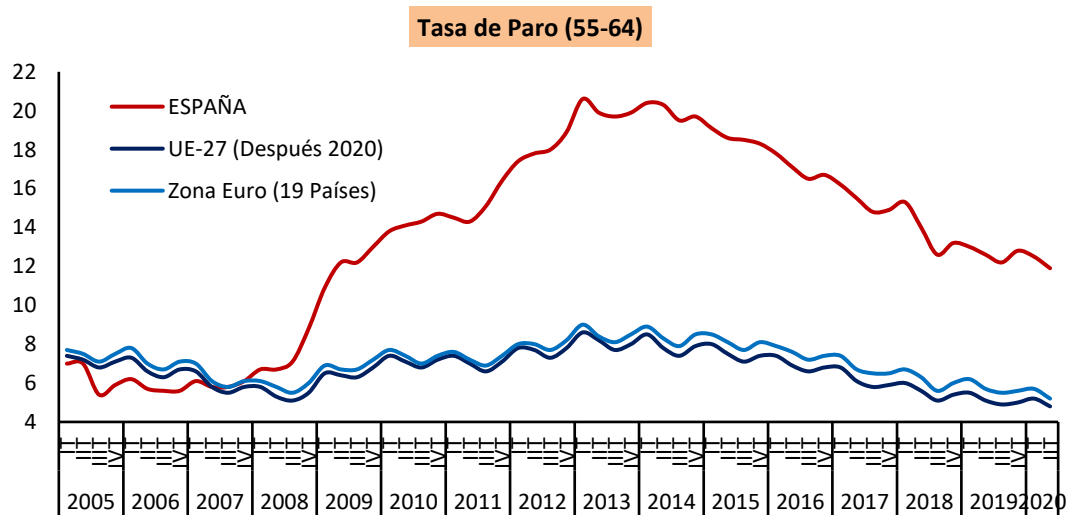

FUENTE: EUROSTAT

UE-6.- PLD "Más de un año en paro" (15-64 años)

PERIODO	Ambos sexos			Hombres			Mujeres		
	UE-27 (Después 2020)	Zona Euro (19 Países)	ESPAÑA	UE-27 (Después 2020)	Zona Euro (19 Países)	ESPAÑA	UE-27 (Después 2020)	Zona Euro (19 Países)	ESPAÑA
Porcentaje s./ Total paro									
2007	44,8	43,9	20,4	44,7	43,9	17,5	44,9	43,9	22,8
2008	38,6	38,9	18,0	38,0	38,2	14,1	39,2	39,7	22,0
2009	34,3	35,2	23,7	32,6	33,4	21,0	36,3	37,2	27,1
2010	40,8	42,4	36,6	41,0	42,6	36,0	40,7	42,2	37,3
2011	44,1	45,3	41,6	44,4	45,5	40,7	43,8	45,0	42,6
2012	45,6	46,4	44,3	45,5	46,3	43,5	45,6	46,5	45,3
2013	48,5	49,7	49,7	48,5	49,8	49,0	48,5	49,6	50,5
2014	50,8	52,6	52,9	51,0	52,7	52,1	50,7	52,6	53,7
2015	49,9	51,5	51,6	50,2	51,7	50,3	49,7	51,4	52,8
2016	48,5	50,2	48,3	48,5	50,1	46,1	48,5	50,2	50,5
2017	46,7	48,9	44,4	47,0	49,0	42,4	46,5	48,8	46,3
2018	44,9	46,9	41,7	44,8	46,6	39,5	45,0	47,2	43,7
2019	41,9	44,1	37,8	41,7	43,6	34,8	42,2	44,6	40,3
2018									
II Trim.	46,3	48,4	43,4	46,0	47,9	41,0	46,7	48,9	45,6
III Trim.	44,7	46,7	41,8	45,3	47,1	40,1	44,1	46,4	43,5
IV Trim.	43,7	45,5	39,6	43,7	45,4	37,4	43,7	45,7	41,5
2019									
I Trim.	41,7	43,6	38,3	41,6	43,3	36,5	41,9	44,0	39,8
II Trim.	42,6	44,9	38,5	42,0	44,2	35,7	43,3	45,8	41,1
III Trim.	41,8	44,2	37,2	42,1	44,1	33,6	41,4	44,2	40,2
IV Trim.	41,6	43,6	37,0	41,1	42,9	33,5	42,1	44,4	40,2
2020									
I Trim.	38,7	40,7	35,1	38,4	40,4	31,5	39,0	41,0	38,3
II Trim.	31,6	33,8	26,7	31,2	33,2	24,6	32,0	34,5	28,8
Variaciones con respecto al trimestre anterior en puntos porcentuales									
2019									
II Trim.	0,9	1,3	0,2	0,4	0,9	-0,8	1,4	1,8	1,3
III Trim.	-0,8	-0,7	-1,3	0,1	-0,1	-2,1	-1,9	-1,6	-0,9
IV Trim.	-0,2	-0,6	-0,2	-1,0	-1,2	-0,1	0,7	0,2	0,0
2020									
I Trim.	-2,9	-2,9	-1,9	-2,7	-2,5	-2,0	-3,1	-3,4	-1,9
II Trim.	-7,1	-6,9	-8,4	-7,2	-7,2	-6,9	-7,0	-6,5	-9,5
Variaciones con respecto a igual periodo del año anterior en puntos porcentuales									
2007	-3,0	-2,2	-1,3	-3,2	-2,4	-0,9	-2,8	-1,9	-1,4
2008	-6,2	-5,0	-2,4	-6,7	-5,7	-3,4	-5,7	-4,2	-0,8
2009	-4,3	-3,8	5,7	-5,5	-4,8	6,9	-2,9	-2,5	5,1
2010	6,6	7,2	12,9	8,5	9,1	15,1	4,4	5,0	10,2
2011	3,3	2,9	5,0	3,3	2,9	4,7	3,2	2,8	5,3
2012	1,4	1,2	2,7	1,1	0,9	2,8	1,7	1,5	2,7
2013	3,0	3,2	5,4	3,1	3,5	5,5	2,9	3,1	5,2
2014	2,3	3,0	3,2	2,4	2,9	3,1	2,2	3,0	3,3
2015	-0,9	-1,1	-1,3	-0,8	-1,1	-1,7	-0,9	-1,2	-0,9
2016	-1,5	-1,3	-3,3	-1,7	-1,6	-4,2	-1,3	-1,1	-2,3
2017	-1,7	-1,3	-3,9	-1,5	-1,1	-3,8	-2,0	-1,4	-4,2
2018	-1,8	-2,1	-2,7	-2,2	-2,4	-2,9	-1,5	-1,7	-2,6
2019	-3,0	-2,8	-3,9	-3,1	-3,0	-4,7	-2,8	-2,6	-3,3
2018									
II Trim.	-1,4	-1,8	-2,2	-2,1	-2,4	-2,3	-0,5	-1,1	-2,2
III Trim.	-2,1	-2,3	-1,7	-1,8	-2,1	-1,5	-2,4	-2,3	-1,8
IV Trim.	-2,3	-2,5	-3,2	-2,6	-2,7	-3,7	-2,0	-2,1	-2,9
2019									
I Trim.	-3,1	-3,2	-3,5	-2,5	-2,6	-2,9	-3,5	-3,7	-4,2
II Trim.	-3,7	-3,5	-4,9	-4,0	-3,7	-5,3	-3,4	-3,1	-4,5
III Trim.	-2,9	-2,5	-4,6	-3,2	-3,0	-6,5	-2,7	-2,2	-3,3
IV Trim.	-2,1	-1,9	-2,6	-2,6	-2,5	-3,9	-1,6	-1,3	-1,3
2020									
I Trim.	-3,0	-2,9	-3,2	-3,2	-2,9	-5,0	-2,9	-3,0	-1,5
II Trim.	-11,0	-11,1	-11,8	-10,8	-11,0	-11,1	-11,3	-11,3	-12,3

FUENTE: EUROSTAT

UE-7.- PLD "Más de un año en paro"

PERIODO	Jovenes (15-24 años)			Adultos (25-64años)		
	UE-27 (Después 2020)	Zona Euro (19 Países)	ESPAÑA	UE-27 (Después 2020)	Zona Euro (19 Países)	ESPAÑA
Porcentaje s./ Total paro						
2007	28,3	26,3	10,1	49,7	48,9	23,7
2008	24,3	23,7	10,4	42,9	43,3	20,3
2009	24,1	24,9	18,2	37,3	38,1	25,1
2010	29,6	31,2	29,2	43,9	45,3	38,3
2011	31,4	32,4	32,4	47,5	48,6	43,6
2012	33,6	34,5	35,8	48,6	49,3	46,0
2013	35,1	36,6	39,5	51,8	52,7	51,6
2014	36,8	39,0	40,5	54,1	55,7	55,1
2015	34,2	35,7	34,9	53,6	55,0	54,5
2016	31,6	33,0	28,9	52,4	54,0	51,6
2017	30,1	32,0	26,5	50,6	52,6	47,5
2018	27,5	29,1	23,8	48,9	50,8	44,8
2019	25,4	27,1	18,5	45,8	47,9	41,3
2018						
II Trim.	28,5	30,4	24,0	50,4	52,3	46,8
III Trim.	26,9	28,0	23,2	49,2	51,2	45,4
IV Trim.	26,4	27,5	22,2	47,8	49,5	42,7
2019						
I Trim.	25,6	26,9	19,2	45,3	47,2	41,7
II Trim.	25,6	28,1	19,1	46,5	48,6	42,1
III Trim.	24,7	26,7	17,0	46,0	48,2	41,1
IV Trim.	25,8	26,8	18,5	45,3	47,4	40,2
2020						
I Trim.	23,8	24,9	18,7	42,1	44,2	38,0
II Trim.	18,5	19,6	14,8	34,8	37,2	28,9
Variaciones % con respecto al trimestre anterior						
2019						
II Trim.	0,0	1,2	-0,1	1,2	1,4	0,4
III Trim.	-0,9	-1,4	-2,1	-0,5	-0,4	-1,0
IV Trim.	1,1	0,1	1,5	-0,7	-0,8	-0,9
2020						
I Trim.	-2,0	-1,9	0,2	-3,2	-3,2	-2,2
II Trim.	-5,3	-5,3	-3,9	-7,3	-7,0	-9,1
Variaciones % con respecto a igual periodo del año anterior						
2007	-3,8	-2,6	-1,7	-2,8	-2,0	-1,1
2008	-4,0	-2,6	0,3	-6,8	-5,6	-3,4
2009	-0,2	1,2	7,8	-5,6	-5,3	4,8
2010	5,5	6,3	11,0	6,6	7,3	13,2
2011	1,9	1,2	3,2	3,6	3,2	5,3
2012	2,2	2,2	3,4	1,1	0,8	2,5
2013	1,5	2,1	3,7	3,2	3,4	5,6
2014	1,7	2,5	1,0	2,4	3,0	3,5
2015	-2,7	-3,3	-5,6	-0,5	-0,6	-0,6
2016	-2,6	-2,8	-6,0	-1,2	-1,1	-2,9
2017	-1,5	-0,9	-2,4	-1,8	-1,3	-4,1
2018	-2,5	-2,9	-2,7	-1,7	-1,8	-2,7
2019	-2,1	-2,0	-5,4	-3,1	-2,9	-3,5
2018						
II Trim.	-2,1	-2,5	-2,6	-1,3	-1,7	-2,2
III Trim.	-2,2	-2,9	-0,8	-1,9	-1,9	-1,7
IV Trim.	-3,1	-3,7	-4,9	-2,0	-2,2	-2,9
2019						
I Trim.	-2,7	-3,6	-6,7	-3,0	-2,9	-2,6
II Trim.	-2,9	-2,3	-4,9	-3,9	-3,7	-4,7
III Trim.	-2,2	-1,3	-6,2	-3,2	-3,0	-4,3
IV Trim.	-0,6	-0,7	-3,7	-2,5	-2,1	-2,5
2020						
I Trim.	-1,8	-2,0	-0,5	-3,2	-3,0	-3,7
II Trim.	-7,1	-8,5	-4,3	-11,7	-11,4	-13,2

FUENTE: EUROSTAT; INE. EPA

UE.8.-COSTE LABORAL UNITARIO ⁽¹⁾

PERIODO	Variación anual en %		
	UE-27 (Después 2020)	Zona Euro (19 Países)	ESPAÑA
2007	1,9	1,5	3,6
2008	4,3	3,9	6,0
2009	3,0	4,5	1,2
2010	0,2	-0,6	-0,9
2011	0,5	0,4	-1,7
2012	2,1	2,1	-2,5
2013	1,1	1,3	-0,9
2014	0,3	0,6	-0,2
2015	0,0	0,3	0,0
2016	0,7	0,8	-1,0
2017	1,0	0,7	0,4
2018	1,8	1,9	1,1
2019	1,7	1,9	2,4
2011			
III T	0,4	0,4	-2,1
IV T	0,9	1,5	-1,1
2012			
I T	1,3	1,7	-1,5
II T	1,9	2,3	-1,5
III T	2,6	2,3	-2,0
IV T	2,5	1,9	-5,1
2013			
I T	2,6	2,4	-1,2
II T	1,0	0,9	-2,7
III T	0,4	0,8	-1,4
IV T	0,2	0,9	1,7
2014			
I T	-0,1	0,2	-1,8
II T	0,6	1,0	0,4
III T	0,3	0,7	0,3
IV T	0,4	0,6	0,3
2015			
I T	-0,1	0,3	0,7
II T	0,1	0,4	-0,1
III T	0,1	0,4	-0,9
IV T	-0,1	0,2	0,2
2016			
I T	0,9	0,8	-1,7
II T	0,1	0,2	-1,3
III T	0,9	1,0	-0,7
IV T	0,7	1,0	-0,1
2017			
I T	0,5	0,4	0,6
II T	1,4	1,2	-0,1
III T	1,0	0,7	0,8
IV T	1,0	0,6	0,3
2018			
I T	1,7	1,4	0,4
II T	1,4	1,5	0,7
III T	2,0	2,3	1,9
IV T	2,1	2,3	1,5
2019			
I T	1,9	2,1	2,2
II T	2,0	2,2	3,2
III T	1,2	1,4	1,8
IV T	1,7	1,8	2,3
2020			
I T	4,0	4,2	5,4
II T	8,3	8,6	10,2

⁽¹⁾ El CLU se refiere al Coste Laboral por unidad producida, expresando la relación existente entre la remuneración por asalariado y la productividad por trabajador. Son datos estandarizados por Eurostat, no ajustados, a partir de la información suministrada por los Institutos Nacionales de Estadística.

FUENTE: EUROSTAT. Cuentas Nacionales.

Gráfico UE-5.- Coste Laboral Unitario ⁽¹⁾

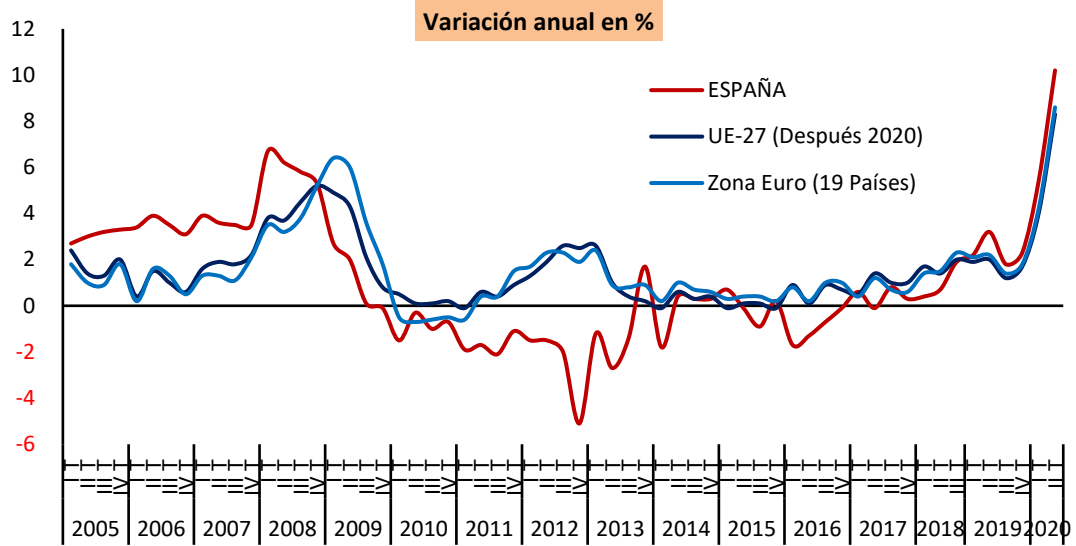

(1) El CLU se refiere al Coste Laboral por unidad producida, expresando la relación existente entre la remuneración por asalariado y la productividad por trabajador. Son datos estandarizados por Eurostat, no ajustados, a partir de la información suministrada por los Institutos Nacionales de Estadística.

FUENTE: EUROSTAT. Cuentas Nacionales.

UE.9.-COSTE LABORAL ⁽¹⁾

Ajuste estacional y de calendario

PERIODO	Variación anual en %			Variación trimestral %		
	UE-27 (Después 2020)	Zona Euro (19 Países)	ESPAÑA	UE-27 (Después 2020)	Zona Euro (19 Países)	ESPAÑA
2008			4,8			1,1
2009			4,1	0,5		0,9
2010	1,6	1,5	0,8	0,4	0,4	-0,1
2011	2,1	1,9	1,5	0,5	0,5	0,5
2012	2,1	1,9	-0,3	0,5	0,5	-1,0
2013	1,5	1,5	0,4	0,3	0,3	1,0
2014	1,6	1,4	0,7	0,4	0,4	0,2
2015	2,0	1,8	1,2	0,5	0,4	0,4
2016	1,7	1,4	0,7	0,5	0,4	0,0
2017	2,3	1,8	0,3	0,6	0,5	0,3
2018	2,9	2,3	1,6	0,8	0,7	0,4
2019	3,1	2,7	2,5	0,8	0,8	0,7
2011						
III T	2,2	2,1	2,1	0,5	0,5	0,4
IV T	2,1	1,9	2,1	0,5	0,4	0,5
2012						
I T	1,8	1,7	1,9	0,4	0,4	0,6
II T	2,2	2,0	0,6	0,8	0,7	-0,9
III T	2,1	2,0	0,2	0,4	0,5	0,1
IV T	2,1	2,0	-4,0	0,4	0,3	-3,8
2013						
I T	2,0	1,8	-1,5	0,3	0,2	3,3
II T	1,4	1,5	-0,6	0,2	0,4	0,0
III T	1,3	1,2	-0,2	0,3	0,2	0,5
IV T	1,4	1,3	3,8	0,5	0,5	0,0
2014						
I T	1,3	1,3	0,5	0,2	0,3	0,0
II T	1,6	1,3	1,0	0,5	0,4	0,6
III T	1,7	1,6	0,8	0,4	0,5	0,2
IV T	1,6	1,4	0,6	0,4	0,3	-0,2
2015						
I T	2,0	1,8	1,6	0,7	0,6	1,0
II T	1,9	1,9	0,8	0,4	0,4	-0,2
III T	1,9	1,7	0,7	0,5	0,3	0,1
IV T	2,0	1,8	1,6	0,5	0,4	0,6
2016						
I T	1,8	1,4	0,4	0,4	0,3	-0,1
II T	1,2	1,2	1,5	-0,2	0,3	0,9
III T	1,8	1,6	0,7	1,2	0,6	-0,7
IV T	1,8	1,5	0,1	0,5	0,4	0,0
2017						
I T	1,9	1,8	0,2	0,5	0,5	0,0
II T	2,7	1,9	-0,2	0,5	0,4	0,5
III T	2,1	1,7	0,2	0,6	0,4	-0,3
IV T	2,3	1,9	1,1	0,7	0,6	0,9
2018						
I T	2,6	1,9	1,2	0,8	0,5	0,1
II T	2,7	2,2	1,0	0,7	0,7	0,3
III T	3,0	2,5	2,3	0,9	0,7	1,0
IV T	3,1	2,6	1,8	0,8	0,7	0,3
2019						
I T	2,9	2,6	2,3	0,6	0,5	0,6
II T	3,0	2,5	2,7	0,7	0,6	0,7
III T	3,1	2,7	2,2	0,9	0,9	0,5
IV T	3,3	3,0	2,8	1,0	1,0	0,9
2020						
I T	4,2	3,9	3,6	1,4	1,4	1,4
II T	4,9	4,8	6,2	1,5	1,5	3,2

⁽¹⁾ El Índice de Coste Laboral recoge el coste horario medio por trabajador, incluyendo los costes derivados del salario y las cargas fiscales sobre el trabajo y excluyendo las subvenciones percibidas por el empresario. No incluye los costes derivados de la formación ni los pagos en especie. Son datos estandarizados por Eurostat a partir de la información suministrada por los Institutos Nacionales de Estadística.

FUENTE: EUROSTAT. LCI (Índice de Coste Laboral)

Gráfico UE-6.- COSTE LABORAL

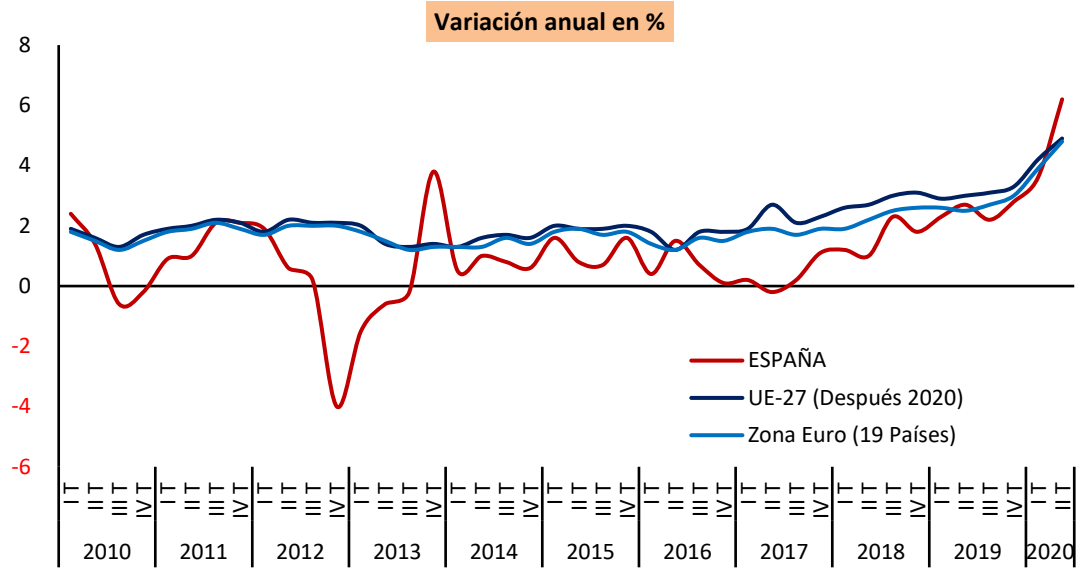

FUENTE: EUROSTAT

2. POBLACIÓN ACTIVA

2- ACTIVOS POR SEXO Y EDADES (*)

Reestimación de las series de paro hasta el 2000 según la definición EPA-2002

PERIODO	AMBOS SEXOS			HOMBRES			MUJERES		
	TOTAL	< 25 años	> 25 años	TOTAL	< 25 años	> 25 años	TOTAL	< 25 años	> 25 años
Valores absolutos en miles									
1985	14.009,1	2.889,6	11.119,5	9.769,8	1.638,2	8.131,6	4.239,4	1.251,4	2.987,9
1986	14.183,9	2.909,0	11.274,9	9.840,0	1.658,7	8.181,3	4.344,0	1.250,4	3.093,6
1987	14.725,8	3.095,0	11.630,8	9.887,8	1.693,3	8.194,5	4.838,0	1.401,8	3.436,3
1988	15.110,1	3.157,8	11.952,3	9.964,7	1.696,3	8.268,4	5.145,4	1.461,6	3.683,8
1989	15.270,7	3.069,3	12.201,4	10.028,1	1.657,4	8.370,7	5.242,6	1.412,0	3.830,6
1990	15.465,4	3.024,9	12.440,6	10.087,9	1.646,1	8.441,8	5.377,5	1.378,8	3.998,7
1991	15.602,3	2.940,6	12.661,7	10.110,2	1.618,8	8.491,4	5.492,1	1.321,8	4.170,3
1992	15.705,7	2.871,7	12.834,1	10.049,8	1.588,9	8.461,0	5.655,9	1.282,8	4.373,1
1993	15.892,6	2.810,8	13.081,7	10.076,4	1.556,0	8.520,4	5.816,2	1.254,8	4.561,4
1994	16.087,7	2.769,4	13.318,3	10.061,2	1.510,2	8.551,0	6.026,6	1.259,2	4.767,3
1995	16.227,6	2.666,3	13.561,3	10.051,2	1.436,1	8.615,1	6.176,5	1.230,3	4.946,2
1996	16.517,8	2.593,7	13.924,1	10.183,3	1.407,9	8.775,5	6.334,5	1.185,9	5.148,7
1997	16.809,7	2.541,9	14.267,7	10.295,2	1.380,1	8.915,1	6.514,5	1.161,9	5.352,6
1998	17.081,0	2.522,1	14.558,9	10.450,6	1.389,4	9.061,2	6.630,4	1.132,7	5.497,7
1999	17.412,1	2.529,1	14.883,0	10.592,1	1.393,3	9.198,8	6.820,0	1.135,9	5.684,1
2000	18.002,3	2.539,1	15.463,2	10.858,6	1.406,8	9.451,8	7.143,7	1.132,4	6.011,4
2001	18.050,7	2.440,0	15.610,7	10.978,6	1.390,3	9.588,3	7.072,1	1.049,8	6.022,3
2002	18.961,2	2.435,1	16.526,2	11.349,9	1.388,3	9.961,6	7.611,3	1.046,8	6.564,5
2003	19.742,8	2.424,7	17.318,0	11.710,1	1.381,7	10.328,4	8.032,7	1.043,1	6.989,6
2004	20.375,8	2.406,4	17.969,4	11.977,3	1.370,1	10.607,2	8.398,5	1.036,3	7.362,2
2005	21.140,6	2.522,1	18.618,5	12.367,0	1.419,4	10.947,6	8.773,6	1.102,6	7.671,0
2006	21.780,0	2.486,6	19.293,4	12.609,1	1.379,1	11.230,0	9.170,9	1.107,5	8.063,4
2007	22.426,1	2.458,5	19.967,6	12.893,8	1.372,7	11.521,2	9.532,3	1.085,9	8.446,4
2008	23.065,6	2.431,3	20.634,3	13.124,8	1.342,7	11.782,1	9.940,8	1.088,6	8.852,2
2009	23.260,4	2.243,7	21.016,7	13.032,7	1.228,0	11.804,7	10.227,8	1.015,7	9.212,1
2010	23.364,6	2.068,5	21.296,1	12.959,4	1.115,9	11.843,6	10.405,2	952,6	9.452,6
2011	23.434,1	1.935,9	21.498,2	12.858,4	1.024,6	11.833,8	10.575,7	911,3	9.664,4
2012	23.443,7	1.808,9	21.634,8	12.739,6	955,4	11.784,2	10.704,2	853,5	9.850,6
2013	23.190,2	1.714,4	21.475,7	12.521,4	916,6	11.604,8	10.668,8	797,9	9.870,9
2014	22.954,6	1.599,5	21.355,1	12.359,2	854,7	11.504,5	10.595,5	744,7	9.850,7
2015	22.922,0	1.553,6	21.368,5	12.319,6	830,8	11.488,9	10.602,4	722,8	9.879,7
2016	22.822,7	1.476,4	21.346,3	12.213,8	795,2	11.418,5	10.608,9	681,2	9.927,8
2017	22.741,7	1.499,3	21.242,4	12.172,1	807,6	11.364,5	10.569,7	691,8	9.877,9
2018	22.806,8	1.506,7	21.300,2	12.206,6	819,4	11.387,2	10.600,3	687,4	9.912,9
2019	23.027,1	1.539,4	21.487,7	12.273,4	841,6	11.431,8	10.753,7	697,9	10.055,8
Variaciones con respecto a igual periodo del año anterior en miles									
1990	194,7	-44,4	239,2	59,9	-11,2	71,1	134,9	-33,3	168,2
1991	136,9	-84,3	221,1	22,3	-27,3	49,6	114,7	-57,0	171,6
1992	103,5	-68,9	172,4	-60,4	-29,9	-30,4	163,8	-39,0	202,8
1993	186,8	-60,8	247,7	26,6	-32,9	59,5	160,3	-28,0	188,3
1994	195,2	-41,4	236,6	-15,2	-45,8	30,6	210,4	4,4	205,9
1995	139,9	-103,1	243,0	-10,0	-74,1	64,1	149,9	-29,0	178,9
1996	290,2	-72,6	362,8	132,2	-28,2	160,4	158,1	-44,4	202,5
1997	291,9	-51,8	343,7	111,8	-27,8	139,7	180,0	-24,0	204,0
1998	271,3	-19,9	291,2	155,4	9,3	146,0	115,9	-29,2	145,1
1999	331,1	7,0	324,0	141,5	3,9	137,6	189,6	3,1	186,4
2000	590,2	10,1	580,2	266,5	13,6	253,0	323,8	-3,5	327,3
2001	48,4	-99,1	147,6	120,0	-16,6	136,6	-71,7	-82,6	10,9
2002	910,5	-4,9	915,5	371,3	-2,0	373,3	539,3	-3,0	542,2
2003	781,5	-10,3	791,8	360,2	-6,6	366,8	421,4	-3,7	425,1
2004	633,0	-18,3	651,4	267,2	-11,6	278,8	365,8	-6,8	372,7
2005	764,8	115,7	649,1	389,7	49,3	340,4	375,1	66,3	308,7
2006	639,4	-35,5	674,9	242,1	-40,3	282,4	397,3	4,9	392,4
2007	646,1	-28,1	674,3	284,7	-6,5	291,2	361,3	-21,7	383,0
2008	639,5	-27,2	666,6	231,0	-29,9	261,0	408,5	2,7	405,8
2009	194,8	-187,6	382,4	-92,1	-114,7	22,6	287,0	-72,9	359,9
2010	104,2	-175,2	279,4	-73,3	-112,1	38,9	177,4	-63,1	240,5
2011	69,5	-132,6	202,1	-101,0	-91,3	-9,7	170,5	-41,4	211,9
2012	9,6	-127,0	136,7	-118,8	-69,2	-49,6	128,5	-57,8	186,2
2013	-253,5	-94,5	-159,1	-218,2	-38,8	-179,4	-35,4	-55,6	20,2
2014	-235,6	-115,0	-120,6	-162,2	-61,9	-100,3	-73,3	-53,2	-20,1
2015	-32,6	-45,9	13,3	-39,5	-23,9	-15,6	7,0	-22,0	29,0
2016	-99,3	-77,2	-22,1	-105,9	-35,6	-70,3	6,5	-41,6	48,1
2017	-81,0	22,9	-103,9	-41,6	12,4	-54,0	-39,3	10,6	-49,9
2018	65,1	7,4	57,7	34,4	11,8	22,7	30,6	-4,4	35,0
2019	220,3	32,8	187,5	66,9	22,2	44,6	153,5	10,6	142,9
Variaciones con respecto a igual periodo del año anterior en porcentaje									
1990	1,3	-1,4	2,0	0,6	-0,7	0,8	2,6	-2,4	4,4
1991	0,9	-2,8	1,8	0,2	-1,7	0,6	2,1	-4,1	4,3
1992	0,7	-2,3	1,4	-0,6	-1,8	-0,4	3,0	-3,0	4,9
1993	1,2	-2,1	1,9	0,3	-2,1	0,7	2,8	-2,2	4,3
1994	1,2	-1,5	1,8	-0,2	-2,9	0,4	3,6	0,4	4,5
1995	0,9	-3,7	1,8	-0,1	-4,9	0,7	2,5	-2,3	3,8
1996	1,8	-2,7	2,7	1,3	-2,0	1,9	2,6	-3,6	4,1
1997	1,8	-2,0	2,5	1,1	-2,0	1,6	2,8	-2,0	4,0
1998	1,6	-0,8	2,0	1,5	0,7	1,6	1,8	-2,5	2,7
1999	1,9	0,3	2,2	1,4	0,3	1,5	2,9	0,3	3,4
2000	3,4	0,4	3,9	2,5	1,0	2,7	4,7	-0,3	5,8
2001	0,3	-3,9	1,0	1,1	-1,2	1,4	-1,0	-7,3	0,2
2002	5,0	-0,2	5,9	3,4	-0,1	3,9	7,6	-0,3	9,0
2003	4,1	-0,4	4,8	3,2	-0,5	3,7	5,5	-0,4	6,5
2004	3,2	-0,8	3,8	2,3	-0,8	2,7	4,6	-0,7	5,3
2005	3,8	4,8	3,6	3,3	3,6	3,2	4,5	6,4	4,2
2006	3,0	-1,4	3,6	2,0	-2,8	2,6	4,5	0,4	5,1
2007	3,0	-1,1	3,5	2,3	-0,5	2,6	3,9	-2,0	4,7
2008	2,9	-1,1	3,3	1,8	-2,2	2,3	4,3	0,2	4,8
2009	0,8	-7,7	1,9	-0,7	-8,5	0,2	2,9	-6,7	4,1
2010	0,4	-7,8	1,3	-0,6	-9,1	0,3	1,7	-6,2	2,6
2011	0,3	-6,4	0,9	-0,8	-8,2	-0,1	1,6	-4,3	2,2
2012	0,0	-6,6	0,6	-0,9	-6,8	-0,4	1,2	-6,3	1,9
2013	-1,1	-5,2	-0,7	-1,7	-4,1	-1,5	-0,3	-6,5	0,2
2014	-1,0	-6,7	-0,6	-1,3	-6,8	-0,9	-0,7	-6,7	-0,2
2015	-0,1	-2,9	0,1	-0,3	-2,8	-0,1	0,1	-3,0	0,3
2016	-0,4	-5,0	-0,1	-0,9	-4,3	-0,6	0,1	-5,8	0,5
2017	-0,4	1,5	-0,5	-0,3	1,6	-0,5	-0,4	1,6	-0,5
2018	0,3	0,5	0,3	0,3	1,5	0,2	0,3	-0,6	0,4
2019	1,0	2,2	0,9	0,5	2,7	0,4	1,4	1,5	1,4

(*) Los datos 2002/2013 corresponden a la serie revisada incorporando la nueva base poblacional de la EPA actualizada con las nuevas estimaciones de población y hogares derivadas del Censo de Población y Viviendas de 2011, en sustitución de la basada en el Censo 2001.

Pueden existir diferencias de decimales entre las cifras directamente medidas por la EPA y las disponibles en INEbase ya que los totales se han obtenido por suma y se pueden acumular errores de redondeo.

FUENTE: INE. EPA

A-INF TRIM2.ACTIVOS

Gráfico 5. Tasas de Actividad según sexos

En porcentaje de la población de 16 a 64 años

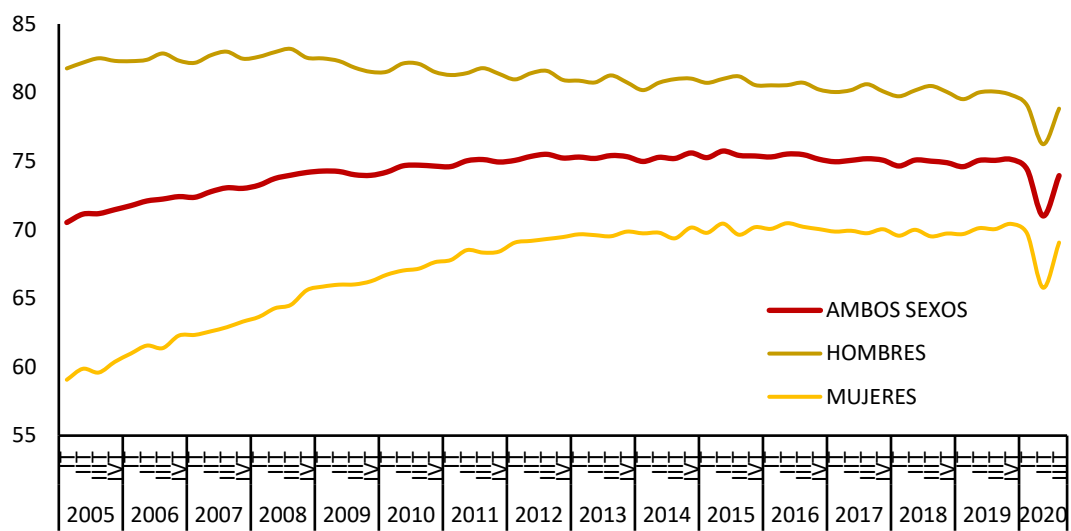

FUENTE: INE, EPA

A-INF TRIM\2.2.TASAS.xlsm

2.3. BIS-ACTIVOS Y TASAS DE ACTIVIDAD DE JÓVENES Y ADULTOS SEGÚN SEXO

PERIODO	ACTIVOS						TASAS DE ACTIVIDAD					
	Ambos sexos		Hombres		Mujeres		Ambos sexos		Hombres		Mujeres	
	Jóvenes	Adultos	Jóvenes	Adultos	Jóvenes	Adultos	Jóvenes	Adultos	Jóvenes	Adultos	Jóvenes	Adultos
	16 a 29	30 a 64	16 a 29	30 a 64	16 a 29	30 a 64	16 a 29	30 a 64	16 a 29	30 a 64	16 a 29	30 a 64
Valores absolutos en miles						En porcentaje sobre la población						
2007	5.638,4	16.642,6	3.091,2	9.702,1	2.547,3	6.940,3	67,4	74,9	72,0	86,6	62,5	62,9
2008	5.563,8	17.344,7	3.011,7	10.014,7	2.552,1	7.330,0	67,5	76,1	71,2	87,1	63,5	64,9
2009	5.253,2	17.853,6	2.816,2	10.123,9	2.436,9	7.729,7	65,6	77,1	68,9	86,6	62,3	67,3
2010	4.938,1	18.271,9	2.607,8	10.262,5	2.330,3	8.009,4	64,1	78,0	66,4	86,9	61,6	68,9
2011	4.648,1	18.632,3	2.434,9	10.337,8	2.213,2	8.294,6	62,5	78,8	64,5	86,8	60,5	70,7
2012	4.394,3	18.887,1	2.294,7	10.353,4	2.099,6	8.533,8	61,2	79,5	63,2	86,7	59,3	72,3
2013	4.154,1	18.889,3	2.169,6	10.267,5	1.984,5	8.621,9	60,1	79,8	62,0	86,4	58,1	73,0
2014	3.920,1	18.893,5	2.045,2	10.231,4	1.874,9	8.662,2	58,4	80,1	60,3	86,6	56,5	73,5
2015	3.760,4	19.006,7	1.963,7	10.268,0	1.796,7	8.738,8	57,0	80,6	58,9	87,1	55,1	74,1
2016	3.616,9	19.039,6	1.891,4	10.228,7	1.725,5	8.810,9	55,5	80,8	57,3	87,0	53,7	74,7
2017	3.610,2	18.947,8	1.887,3	10.176,2	1.723,0	8.771,6	55,5	80,5	57,2	86,7	53,8	74,3
2018	3.607,4	18.999,2	1.903,6	10.185,1	1.703,8	8.814,0	55,9	80,4	57,6	86,7	54,2	74,2
2019	3.639,8	19.163,7	1.934,8	10.209,7	1.705,0	8.953,9	54,4	80,8	56,8	86,5	51,9	75,1
2018												
III Trim.	3.702,9	18.944,6	1.966,1	10.185,1	1.736,7	8.759,6	56,2	80,2	58,8	86,7	53,6	73,9
IV Trim.	3.594,5	19.065,9	1.905,6	10.203,5	1.688,9	8.862,3	54,4	80,6	56,7	86,7	52,0	74,6
2019												
I Trim.	3.537,0	19.082,4	1.874,5	10.178,7	1.662,5	8.903,7	53,2	80,6	55,5	86,4	50,9	74,8
II Trim.	3.618,1	19.189,4	1.921,9	10.232,8	1.696,1	8.956,5	54,2	80,9	56,5	86,8	51,8	75,2
III Trim.	3.765,6	19.091,6	2.001,4	10.189,5	1.764,3	8.902,0	56,1	80,4	58,6	86,3	53,6	74,6
IV Trim.	3.638,6	19.291,2	1.941,5	10.237,6	1.697,2	9.053,4	54,0	81,1	56,5	86,6	51,3	75,7
2020												
I Trim.	3.568,6	19.181,0	1.903,9	10.180,8	1.664,8	9.000,2	52,6	80,6	55,1	86,1	50,1	75,2
II Trim.	3.257,1	18.474,4	1.738,0	9.923,8	1.519,2	8.550,7	47,9	77,6	50,1	83,9	45,6	71,4
III Trim.	3.617,1	19.017,3	1.895,9	10.163,2	1.721,2	8.854,1	53,1	79,9	54,6	86,0	51,6	73,9
Variaciones Abs. con respecto al trimestre anterior						Variaciones % con respecto al trimestre anterior						
2019												
III Trim.	147,5	-97,8	79,5	-43,3	68,2	-54,5	1,9	-0,5	2,0	-0,5	1,9	-0,6
IV Trim.	-127,0	199,6	-59,9	48,1	-67,1	151,4	-2,2	0,7	-2,1	0,3	-2,3	1,1
2020												
I Trim.	-70,0	-110,2	-37,6	-56,8	-32,4	-53,2	-1,3	-0,5	-1,4	-0,5	-1,2	-0,5
II Trim.	-311,5	-706,6	-165,9	-257,0	-145,6	-449,5	-4,7	-3,0	-5,0	-2,2	-4,5	-3,8
III Trim.	360,0	542,9	157,9	239,4	202,0	303,4	5,2	2,3	4,5	2,1	6,0	2,5
Variaciones Abs. con respecto a igual periodo del año anterior						Variaciones % con respecto a igual periodo del año anterior						
2007	-49,3	699,6	-19,7	306,9	-29,5	392,5	-0,1	0,9	0,1	0,0	-0,3	1,8
2008	-74,6	702,1	-79,5	312,6	4,8	389,7	0,1	1,2	-0,8	0,4	1,0	2,0
2009	-310,7	508,9	-195,5	109,2	-115,2	399,7	-1,8	1,0	-2,4	-0,4	-1,2	2,4
2010	-315,1	418,3	-208,5	138,7	-106,6	279,7	-1,6	0,9	-2,4	0,3	-0,7	1,6
2011	-290,0	360,4	-172,9	75,3	-117,1	285,3	-1,6	0,8	-1,9	-0,1	-1,1	1,8
2012	-253,9	254,8	-140,2	15,6	-113,7	239,2	-1,3	0,7	-1,3	-0,1	-1,2	1,6
2013	-240,2	2,2	-125,2	-85,9	-115,1	88,0	-1,2	0,2	-1,1	-0,3	-1,2	0,8
2014	-234,0	4,2	-124,4	-36,1	-109,6	40,3	-1,7	0,3	-1,8	0,2	-1,6	0,5
2015	-159,7	113,2	-81,5	36,6	-78,2	76,6	-1,4	0,5	-1,4	0,5	-1,4	0,6
2016	-143,5	32,9	-72,3	-39,4	-71,2	72,1	-1,5	0,2	-1,5	-0,1	-1,4	0,6
2017	-6,7	-91,8	-4,1	-52,5	-2,5	-39,4	0,0	-0,4	-0,1	-0,3	0,1	-0,4
2018	-2,8	51,3	16,3	9,0	-19,2	42,5	0,4	-0,1	0,4	0,0	0,5	-0,1
2019	32,4	164,5	31,2	24,5	1,3	139,9	-1,5	0,4	-0,8	-0,2	-2,3	0,9
2018												
III Trim.	-24,9	81,6	6,4	26,6	-31,5	55,1	-1,1	0,1	-0,6	0,1	-1,5	0,1
IV Trim.	3,0	78,8	36,7	22,2	-33,8	56,7	-0,7	0,0	0,2	0,0	-1,7	0,1
2019												
I Trim.	17,4	121,2	25,8	18,8	-8,4	102,4	-0,6	0,2	-0,2	-0,1	-1,0	0,5
II Trim.	5,5	164,5	27,8	40,8	-22,4	123,7	-0,8	0,3	-0,3	0,0	-1,4	0,6
III Trim.	62,7	147,0	35,3	4,4	27,6	142,4	-0,1	0,2	-0,2	-0,4	0,0	0,7
IV Trim.	44,1	225,3	35,9	34,1	8,3	191,1	-0,4	0,5	-0,2	-0,1	-0,6	1,1
2020												
I Trim.	31,6	98,6	29,4	2,1	2,3	96,5	-0,6	0,0	-0,4	-0,3	-0,8	0,3
II Trim.	-361,0	-715,0	-183,9	-309,0	-176,9	-405,8	-6,3	-3,3	-6,4	-2,9	-6,2	-3,8
III Trim.	-148,5	-74,3	-105,5	-26,3	-43,1	-47,9	-3,0	-0,5	-4,0	-0,3	-2,0	-0,7

FUENTE: INE. EPA
A-INF TRIM\2.3.BIS.tasactjovadul

Gráfico 6.- Tasas de Actividad de jóvenes y adultos

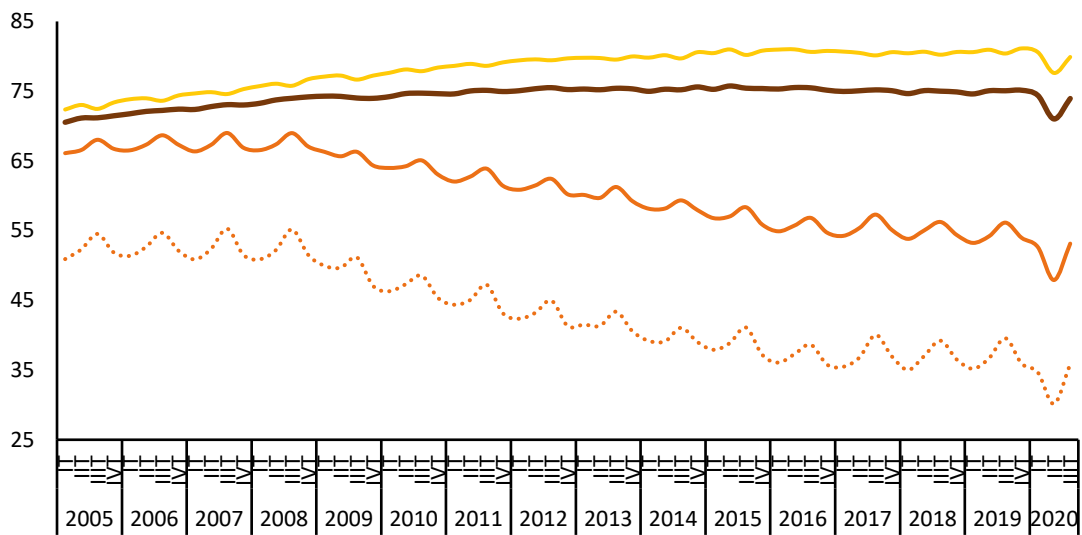

..... Jóvenes (16 a 24 años) — Jóvenes (16 a 29 años)
— Adultos (30 a 64 años) — Total (16-64 años)

FUENTE: INE.EPA

A-INF TRIM\2.3.BIS.tasactjovadul

2.4.- ACTIVOS SEGÚN NIVEL DE ESTUDIOS Y SEXO CNED - 2014

	VALORES ABSOLUTOS (en miles)			DISTRIBUCIONES PORCENTUALES			VARIACIÓN TRIM. IIIT2020 - IIT2020		VARIACIONES ANUALES						TASAS DE ACTIVIDAD		
	T.III.18	T.III.19	T.III.20	T.III.18	T.III.19	T.III.20	Miles		Miles			%			T.III.18	T.III.19	T.III.20
							Miles	%	T.III.18	T.III.19	T.III.20	T.III.18	T.III.19	T.III.20			
AMBOS SEXOS	22.854,0	23.088,7	22.899,8	100,0	100,0	100,0	924,6	4,2	73,10	234,70	-188,90	0,32	1,03	-0,82	58,73	58,72	57,83
Analfabetos	59,0	60,8	65,8	0,3	0,3	0,3	4,9	8,0	-12,30	1,80	5,00	-17,25	3,05	8,22	9,85	10,62	12,17
Estudios primarios incompletos	282,7	247,0	223,9	1,2	1,1	1,0	22,2	11,0	14,60	-35,70	-23,10	5,45	-12,63	-9,35	12,68	12,49	11,87
Educación primaria	1.230,9	1.123,9	981,8	5,4	4,9	4,3	-6,7	-0,7	-103,30	-107,00	-142,10	-7,74	-8,69	-12,64	24,24	22,78	22,19
Primera etapa de educación secundaria y similar	6.577,8	6.565,2	6.200,7	28,8	28,4	27,1	208,3	3,5	-111,40	-12,60	-364,50	-1,67	-0,19	-5,55	59,17	58,07	54,74
Segunda etapa de educación secundaria, con orientación general	3.181,1	3.240,1	3.210,7	13,9	14,0	14,0	213,1	7,1	-45,00	59,00	-29,40	-1,39	1,85	-0,91	59,90	59,63	56,82
Segunda etapa de educación secundaria con orientación profesional (incluye educación postsecundaria no superior)	2.341,1	2.302,4	2.373,4	10,2	10,0	10,4	156,6	7,1	126,00	-38,70	71,00	5,69	-1,65	3,08	76,09	74,80	73,03
Educación superior	9.181,3	9.549,4	9.843,6	40,2	41,4	43,0	326,2	3,4	204,20	368,10	294,20	2,27	4,01	3,08	79,81	79,44	78,64
HOMBRES	12.272,0	12.325,0	12.211,6	100,0	100,0	100,0	411,1	3,5	40,80	53,00	-113,40	0,33	0,43	-0,92	64,86	64,46	63,44
Analfabetos	36,7	33,0	31,8	0,3	0,3	0,3	-2,5	-7,3	-5,60	-3,70	-1,20	-13,24	-10,08	-3,64	18,16	18,06	17,70
Estudios primarios incompletos	179,4	155,3	147,5	1,5	1,3	1,2	13,5	10,1	17,80	-24,10	-7,80	11,01	-13,43	-5,02	19,01	19,15	19,11
Educación primaria	739,8	687,2	586,8	6,0	5,6	4,8	-15,7	-2,6	-78,40	-52,60	-100,40	-9,58	-7,11	-14,61	32,42	30,89	29,87
Primera etapa de educación secundaria y similar	4.010,1	3.979,5	3.823,8	32,7	32,3	31,3	133,9	3,6	-10,00	-30,60	-155,70	-0,25	-0,76	-3,91	67,74	65,71	63,42
Segunda etapa de educación secundaria, con orientación general	1.675,2	1.727,9	1.698,1	13,7	14,0	13,9	94,3	5,9	-36,20	52,70	-29,80	-2,12	3,15	-1,72	64,28	64,49	60,59
Segunda etapa de educación secundaria con orientación profesional (incluye educación postsecundaria no superior)	1.206,4	1.183,3	1.259,8	9,8	9,6	10,3	82,5	7,0	26,30	-23,10	76,50	2,23	-1,91	6,46	81,18	80,46	79,08
Educación superior	4.424,2	4.558,9	4.663,8	36,1	37,0	38,2	105,1	2,3	126,70	134,70	104,90	2,95	3,04	2,30	80,72	80,02	78,92
MUJERES	10.582,0	10.763,7	10.688,2	100,0	100,0	100,0	513,5	5,0	32,20	181,70	-75,50	0,31	1,72	-0,70	52,93	53,28	52,53
Analfabetos	22,3	27,8	34,1	0,2	0,3	0,3	7,6	28,7	-6,70	5,50	6,30	-23,10	24,66	22,66	5,62	7,13	9,45
Estudios primarios incompletos	103,3	91,7	76,3	1,0	0,9	0,7	8,7	12,9	-3,10	-11,60	-15,40	-2,91	-11,23	-16,79	8,04	7,86	6,85
Educación primaria	491,1	436,7	395,1	4,6	4,1	3,7	9,1	2,4	-24,80	-54,40	-41,60	-4,81	-11,08	-9,53	17,57	16,12	16,06
Primera etapa de educación secundaria y similar	2.567,6	2.585,7	2.376,9	24,3	24,0	22,2	74,4	3,2	-101,50	18,10	-208,80	-3,80	0,70	-8,08	49,41	49,26	44,86
Segunda etapa de educación secundaria, con orientación general	1.505,9	1.512,2	1.512,5	14,2	14,0	14,2	118,6	8,5	-8,80	6,30	0,30	-0,58	0,42	0,02	55,68	54,90	53,11
Segunda etapa de educación secundaria con orientación profesional (incluye educación postsecundaria no superior)	1.134,6	1.119,1	1.113,6	10,7	10,4	10,4	74,1	7,1	99,60	-15,50	-5,50	9,62	-1,37	-0,49	71,32	69,62	67,21
Educación superior	4.757,1	4.990,5	5.179,7	45,0	46,4	48,5	221,0	4,5	77,50	233,40	189,20	1,66	4,91	3,79	78,99	78,91	78,38

AMBOS SEXOS																	
Bajos	8.150,4	7.996,9	7.472,2	35,66	34,64	32,63	-99,3	-1,2	-212,40	-153,50	-524,70	-2,54	-1,88	-6,56	42,85	42,56	41,11
Medios	5.522,2	5.542,5	5.584,1	24,16	24,01	24,38	-56,9	-1,0	81,00	20,30	41,60	1,49	0,37	0,75	65,84	65,12	62,74
Altos	9.181,3	9.549,4	9.843,6	40,17	41,36	42,99	-8,3	-0,1	204,20	368,10	294,20	2,27	4,01	3,08	79,81	79,44	78,64
VARONES																	
Bajos	4.966,0	4.855,0	4.589,9	40,47	39,39	37,59	-75,1	-1,6	-76,20	-111,00	-265,10	-1,51	-2,24	-5,46	53,13	52,35	51,31
Medios	2.881,6	2.911,2	2.957,9	23,48	23,62	24,22	-30,9	-1,1	-9,90	29,60	46,70	-0,34	1,03	1,60	70,42	70,15	67,30
Altos	4.424,2	4.558,9	4.663,8	36,05	36,99	38,19	16,6	0,4	126,70	134,70	104,90	2,95	3,04	2,30	80,72	80,02	78,92
MUJERES																	
Bajos	3.184,3	3.141,9	2.882,4	30,09	29,19	26,97	-24,4	-0,8	-136,10	-42,40	-259,50	-4,10	-1,33	-8,26	32,92	33,02	31,22
Medios	2.640,5	2.631,3	2.626,1	24,95	24,45	24,57	-26,1	-1,0	90,80	-9,20	-5,20	3,56	-0,35	-0,20	61,47	60,33	58,29
Altos	4.757,1	4.990,5	5.179,7	44,95	46,36	48,46	-24,9	-0,5	77,50	233,40	189,20	1,66	4,91	3,79	78,99	78,91	78,38

FUENTE: INE. EPA

A-INF TRIM\2.4.ACTNEX

Gráfico 7.- Tasas de Actividad por nivel de estudios

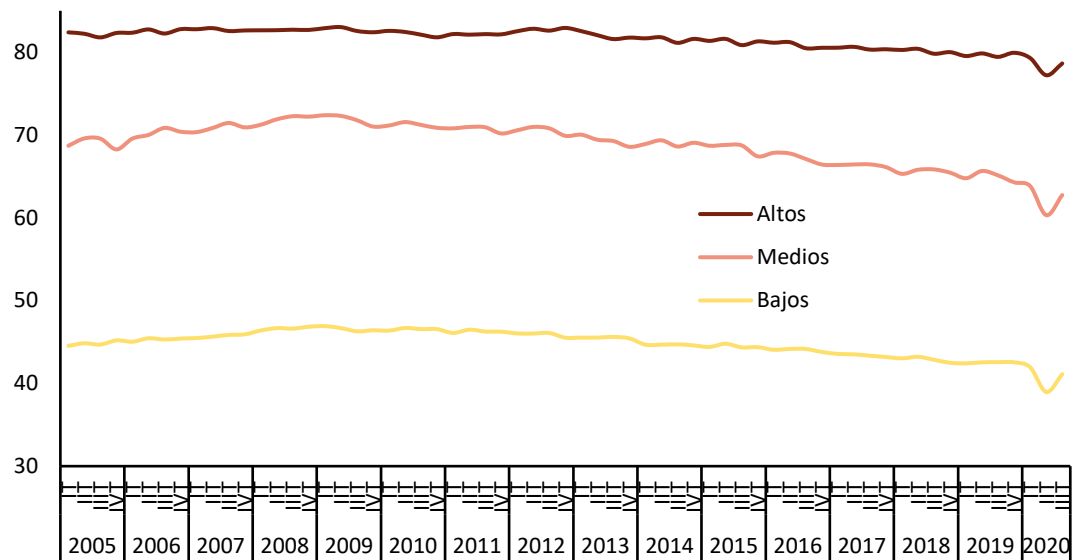

FUENTE: INE.EPA

A-INF TRIM\2.4.ACTNESX

2.5.- POBLACIÓN ACTIVA POR COMUNIDADES AUTÓNOMAS

CC.AA.	VALORES ABSOLUTOS Miles			DISTRIBUCIÓN PORCENTUAL			VARIAC. TRIM.		Variaciones anuales					
							IIIT2020 - IIT2020		Miles			%		
	T.III.18	T.III.19	T.III.20	T.III.18	T.III.19	T.III.20	Miles	%	T.III.18	T.III.19	T.III.20	T.III.18	T.III.19	T.III.20
Andalucía	3.930,9	3.966,6	3.917,6	17,2	17,2	17,1	220,1	6,0	-27,0	35,7	-49,0	-0,7	0,9	-1,2
Aragón	643,6	659,0	643,8	2,8	2,9	2,8	6,6	1,0	6,4	15,4	-15,2	1,0	2,4	-2,3
P.Asturias	455,7	451,2	443,6	2,0	2,0	1,9	9,6	2,2	-1,4	-4,5	-7,6	-0,3	-1,0	-1,7
I.Balears	669,6	674,9	661,8	2,9	2,9	2,9	52,5	8,6	24,1	5,3	-13,1	3,7	0,8	-1,9
Canarias	1.131,5	1.130,7	1.093,0	5,0	4,9	4,8	44,9	4,3	37,0	-0,8	-37,7	3,4	-0,1	-3,3
Cantabria	271,2	272,6	273,8	1,2	1,2	1,2	18,5	7,2	-2,9	1,4	1,2	-1,1	0,5	0,4
Castilla y León	1.124,0	1.131,5	1.109,4	4,9	4,9	4,8	51,7	4,9	-10,4	7,5	-22,1	-0,9	0,7	-2,0
Castilla-La Mancha	981,6	984,7	979,2	4,3	4,3	4,3	51,9	5,6	8,3	3,1	-5,5	0,9	0,3	-0,6
Cataluña	3.797,6	3.884,5	3.830,5	16,6	16,8	16,7	130,1	3,5	5,3	86,9	-54,0	0,1	2,3	-1,4
C.Valenciana	2.431,4	2.442,7	2.450,3	10,6	10,6	10,7	113,5	4,9	-9,7	11,3	7,6	-0,4	0,5	0,3
Extremadura	495,9	499,0	489,7	2,2	2,2	2,1	17,3	3,7	5,4	3,1	-9,3	1,1	0,6	-1,9
Galicia	1.249,4	1.249,2	1.227,4	5,5	5,4	5,4	34,5	2,9	-4,8	-0,2	-21,8	-0,4	0,0	-1,7
C.Madrid	3.394,1	3.450,2	3.464,4	14,9	14,9	15,1	74,3	2,2	37,0	56,1	14,2	1,1	1,7	0,4
R.Murcia	711,3	720,1	747,1	3,1	3,1	3,3	47,8	6,8	0,0	8,8	27,0	0,0	1,2	3,7
C.F.Navarra	314,1	316,3	310,3	1,4	1,4	1,4	8,4	2,8	2,2	2,2	-6,0	0,7	0,7	-1,9
País Vasco	1.017,4	1.025,0	1.026,7	4,5	4,4	4,5	36,7	3,7	-6,1	7,6	1,7	-0,6	0,7	0,2
La Rioja	155,2	155,2	154,3	0,7	0,7	0,7	4,0	2,7	3,5	0,0	-0,9	2,3	0,0	-0,6
TOTAL	22.854,0	23.088,7	22.899,8	100,0	100,0	100,0	924,6	4,2	73,1	234,7	-188,9	0,3	1,0	-0,8

FUENTE: INE. EPA

A-INF TRIM\2.5.ACTCCAA

2.6.- TASAS DE ACTIVIDAD POR COMUNIDADES AUTÓNOMAS Y SEXOS

Población de 16 a 64 años

	Valores de las tasas			VARIAC. TRIM.	VARIACIONES ANUALES		
				IIIT2020 - IIT2020	En puntos porcentuales		
	T.III.18	T.III.19	T.III.20	En p.p.	T.III.18	T.III.19	T.III.20
AMBOS SEXOS	75,00	75,06	73,95	2,94	-0,18	0,06	-1,11
Andalucía	70,71	70,98	69,67	3,80	-0,58	0,27	-1,31
Aragón	77,36	78,45	76,06	0,71	0,83	1,09	-2,39
P.Asturias	70,08	70,29	69,85	1,90	0,41	0,21	-0,44
I.Balears	82,54	80,96	78,42	5,84	0,66	-1,58	-2,54
Canarias	73,57	72,36	69,29	2,87	0,83	-1,21	-3,07
Cantabria	72,76	73,02	73,30	4,75	-0,66	0,26	0,28
Castilla y León	75,15	75,87	74,63	3,55	0,10	0,72	-1,24
Castilla-L.Mancha	74,12	74,00	73,03	3,74	0,44	-0,12	-0,97
Cataluña	77,98	78,63	77,14	2,56	-0,71	0,65	-1,49
C.Valenciana	75,52	74,93	74,57	3,47	-0,53	-0,59	-0,36
Extremadura	71,68	72,36	71,00	2,35	1,46	0,68	-1,36
Galicia	73,81	74,01	72,64	2,03	0,22	0,20	-1,37
C.Madrid	78,09	77,87	77,15	1,63	-0,39	-0,22	-0,72
R.Murcia	72,63	72,52	74,18	4,57	-0,60	-0,11	1,66
C.F.Navarra	75,89	75,67	73,41	1,91	-0,37	-0,22	-2,26
País Vasco	74,59	74,86	74,68	2,70	-0,62	0,27	-0,18
La Rioja	77,79	77,24	75,98	1,98	1,54	-0,55	-1,26
Ceuta	70,23	69,09	66,59	1,47	3,81	-1,14	-2,50
Melilla	71,87	67,60	71,76	3,46	5,41	-4,27	4,16
HOMBRES	80,48	80,07	78,83	2,59	-0,13	-0,41	-1,24
Andalucía	77,68	77,49	76,65	3,33	-0,40	-0,19	-0,84
Aragón	82,17	84,16	80,60	0,45	-0,01	1,99	-3,56
P.Asturias	73,74	73,45	72,95	2,30	0,29	-0,29	-0,50
I.Balears	86,08	84,35	81,67	3,95	-0,30	-1,73	-2,68
Canarias	78,15	76,83	72,85	1,42	1,09	-1,32	-3,98
Cantabria	78,63	78,46	77,13	2,04	1,39	-0,17	-1,33
Castilla y León	81,20	81,39	79,77	2,63	1,06	0,19	-1,62
Castilla-L.Mancha	81,89	80,78	80,47	2,97	0,44	-1,11	-0,31
Cataluña	82,89	82,41	81,09	2,45	-0,29	-0,48	-1,32
C.Valenciana	81,44	81,06	79,99	2,71	-1,03	-0,38	-1,07
Extremadura	78,82	78,45	76,89	3,29	1,90	-0,37	-1,56
Galicia	76,89	77,08	76,82	2,49	0,05	0,19	-0,26
C.Madrid	82,96	82,16	80,58	1,89	-0,12	-0,80	-1,58
R.Murcia	79,34	79,23	81,44	4,11	-0,87	-0,11	2,21
C.F.Navarra	80,51	79,91	78,04	0,91	-1,77	-0,60	-1,87
País Vasco	79,05	78,21	77,30	2,97	-1,34	-0,84	-0,91
La Rioja	82,50	82,58	81,40	1,84	1,43	0,08	-1,18
MUJERES	69,52	70,05	69,07	3,29	-0,23	0,53	-0,98
Andalucía	63,69	64,43	62,67	4,28	-0,75	0,74	-1,76
Aragón	72,43	72,60	71,40	0,98	1,70	0,17	-1,20
P.Asturias	66,48	67,20	66,83	1,52	0,53	0,72	-0,37
I.Balears	78,91	77,49	75,07	7,78	1,64	-1,42	-2,42
Canarias	68,98	67,87	65,73	4,33	0,57	-1,11	-2,14
Cantabria	66,88	67,57	69,47	7,47	-2,71	0,69	1,90
Castilla y León	68,91	70,18	69,36	4,51	-0,88	1,27	-0,82
Castilla-L.Mancha	65,90	66,84	65,16	4,55	0,44	0,94	-1,68
Cataluña	73,10	74,87	73,21	2,68	-1,14	1,77	-1,66
C.Valenciana	69,55	68,76	69,11	4,22	-0,02	-0,79	0,35
Extremadura	64,28	66,06	64,92	1,38	1,06	1,78	-1,14
Galicia	70,77	70,99	68,51	1,56	0,39	0,22	-2,48
C.Madrid	73,46	73,80	73,88	1,37	-0,65	0,34	0,08
R.Murcia	65,66	65,56	66,63	5,03	-0,31	-0,10	1,07
C.F.Navarra	71,19	71,35	68,69	2,93	1,08	0,16	-2,66
País Vasco	70,18	71,55	72,09	2,43	0,09	1,37	0,54
La Rioja	73,02	71,84	70,49	2,10	1,64	-1,18	-1,35

FUENTE: INE. EPA

A-INF TRIM\2.6.TASACTCAA(16-64)

Gráfico 8.- Tasa de Actividad por Comunidades Autónomas

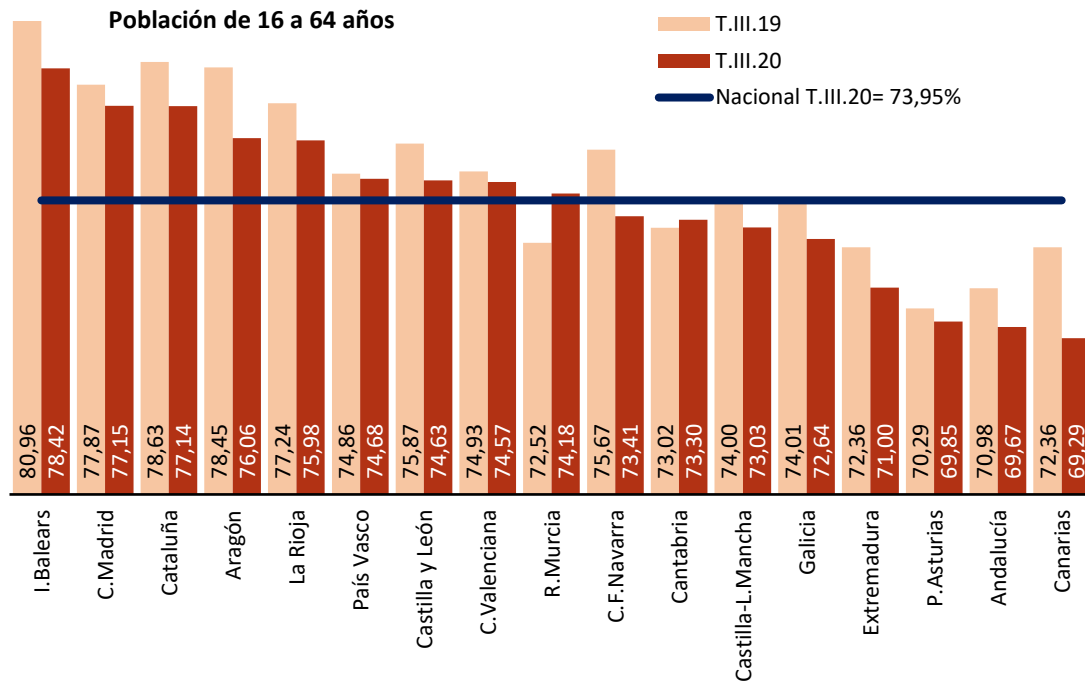

FUENTE: INE. EPA

3. LA POBLACIÓN OCUPADA

3- OCUPADOS POR SEXO Y EDADES (*)

Reestimación de las series de paro hasta el 2000 según la definición EPA-2002

PERIODO	AMBOS SEXOS			HOMBRES			MUJERES		
	TOTAL	< 25 años	> 25 años	TOTAL	< 25 años	> 25 años	TOTAL	< 25 años	> 25 años
Valores absolutos en miles									
1985	11.004,0	1.508,6	9.495,4	7.828,7	890,6	6.938,1	3.175,4	618,0	2.557,4
1986	11.208,8	1.565,2	9.643,6	7.965,3	936,4	7.029,0	3.243,5	628,8	2.614,7
1987	11.749,1	1.758,7	9.990,3	8.234,9	1.045,0	7.189,9	3.514,2	713,7	2.800,5
1988	12.203,6	1.893,1	10.310,5	8.485,2	1.127,1	7.358,1	3.718,5	766,0	2.952,5
1989	12.638,2	2.008,3	10.629,9	8.741,9	1.196,0	7.545,8	3.896,4	812,3	3.084,1
1990	12.954,9	2.046,0	10.908,9	8.893,0	1.215,0	7.678,0	4.061,9	831,0	3.231,0
1991	13.057,1	2.026,9	11.030,2	8.886,9	1.206,0	7.681,0	4.170,2	820,9	3.349,3
1992	12.822,3	1.885,0	10.937,3	8.624,5	1.121,6	7.502,9	4.197,9	763,4	3.434,4
1993	12.293,8	1.599,1	10.694,7	8.188,6	938,4	7.250,2	4.105,2	660,7	3.444,5
1994	12.207,6	1.520,5	10.687,1	8.086,9	892,0	7.194,9	4.120,8	628,6	3.492,2
1995	12.512,1	1.530,3	10.981,7	8.237,5	905,9	7.331,6	4.274,6	624,5	3.650,1
1996	12.871,5	1.506,0	11.365,5	8.409,1	897,8	7.511,3	4.462,4	608,3	3.854,2
1997	13.345,6	1.552,1	11.793,5	8.665,5	921,7	7.743,8	4.680,1	630,4	4.049,7
1998	13.904,2	1.634,3	12.269,9	9.032,9	987,0	8.045,9	4.871,3	647,2	4.224,1
1999	14.689,8	1.788,4	12.901,4	9.433,8	1.070,3	8.363,5	5.256,1	718,2	4.537,9
2000	15.505,9	1.881,9	13.624,0	9.821,1	1.120,7	8.700,4	5.684,8	761,1	4.923,7
2001	16.146,3	1.925,8	14.220,5	10.150,5	1.158,5	8.992,0	5.995,7	767,3	5.228,5
2002	16.790,1	2.435,1	14.355,1	10.407,8	1.388,3	9.019,5	6.382,3	1.046,8	5.335,5
2003	17.475,6	2.424,7	15.050,9	10.714,8	1.381,7	9.333,2	6.760,8	1.043,1	5.717,7
2004	18.142,3	2.406,4	15.735,9	10.988,1	1.370,1	9.618,0	7.154,2	1.036,3	6.117,9
2005	19.207,0	2.026,9	17.180,1	11.485,0	1.182,2	10.302,9	7.722,0	844,8	6.877,2
2006	19.939,1	2.041,7	17.897,4	11.808,5	1.172,3	10.636,2	8.130,6	869,4	7.261,2
2007	20.579,9	2.013,8	18.566,2	12.067,4	1.163,7	10.903,7	8.512,6	850,1	7.662,5
2008	20.469,7	1.836,8	18.632,8	11.805,2	1.026,0	10.779,2	8.664,5	810,8	7.853,7
2009	19.106,9	1.397,2	17.709,7	10.733,1	748,3	9.984,8	8.373,8	648,9	7.724,9
2010	18.724,5	1.210,5	17.514,0	10.423,7	635,2	9.788,5	8.300,8	575,3	7.725,5
2011	18.421,4	1.041,7	17.379,7	10.152,5	531,2	9.621,3	8.269,0	510,5	7.758,5
2012	17.632,7	852,8	16.779,9	9.608,2	438,3	9.169,9	8.024,5	414,5	7.610,1
2013	17.139,0	763,3	16.375,7	9.315,8	401,2	8.914,6	7.823,2	362,1	7.461,2
2014	17.344,2	748,6	16.595,6	9.442,7	398,1	9.044,7	7.901,5	350,5	7.551,0
2015	17.866,1	802,7	17.063,4	9.760,4	426,7	9.333,7	8.105,7	376,1	7.729,7
2016	18.341,6	820,4	17.521,2	10.000,8	445,0	9.555,8	8.340,8	375,4	7.965,4
2017	18.824,8	921,1	17.903,7	10.266,3	488,2	9.778,1	8.558,5	432,9	8.125,6
2018	19.327,7	989,3	18.338,4	10.532,0	530,6	10.001,4	8.795,8	458,7	8.337,1
2019	19.779,3	1.038,6	18.740,7	10.745,6	581,4	10.164,3	9.033,7	457,3	8.576,4
Variaciones con respecto a igual periodo del año anterior en miles									
1990	316,7	37,7	279,0	151,1	19,0	132,1	165,6	18,7	146,9
1991	102,2	-19,2	121,3	-6,1	-9,1	3,0	108,2	-10,1	118,3
1992	-234,7	-141,9	-92,9	-262,5	-84,3	-178,1	27,7	-57,5	85,2
1993	-528,5	-286,0	-242,6	-435,9	-183,3	-252,7	-92,7	-102,7	10,0
1994	-86,2	-78,6	-7,6	-101,7	-46,4	-55,3	15,6	-32,1	47,7
1995	304,4	9,8	294,6	150,6	13,9	136,6	153,8	-4,1	158,0
1996	359,5	-24,3	383,8	171,6	-8,1	179,7	187,8	-16,2	204,1
1997	474,0	46,1	428,0	256,4	23,9	232,5	217,7	22,1	195,6
1998	558,6	82,2	476,4	367,4	65,3	302,1	191,2	16,8	174,4
1999	785,7	154,2	631,5	400,9	83,3	317,6	384,7	70,9	313,8
2000	816,1	93,5	722,6	387,4	50,4	336,9	428,7	43,0	385,8
2001	640,4	43,9	596,5	329,4	37,8	291,6	311,0	6,2	304,8
2002	643,8	509,2	134,6	257,3	229,8	27,5	386,6	279,5	107,1
2003	685,5	-10,3	695,8	307,0	-6,6	313,6	378,5	-3,7	382,2
2004	666,7	-18,3	685,0	273,2	-11,6	284,8	393,4	-6,8	400,2
2005	1.064,8	-379,5	1.444,2	497,0	-188,0	684,9	567,8	-191,5	759,3
2006	732,1	14,8	717,3	323,5	-9,8	333,3	408,6	24,6	384,0
2007	640,8	-27,9	668,8	258,8	-8,7	267,5	382,0	-19,3	401,3
2008	-110,3	-177,0	66,7	-262,2	-137,7	-124,5	151,9	-39,4	191,3
2009	-1.362,8	-439,7	-923,1	-1.072,1	-277,7	-794,4	-290,7	-161,9	-128,8
2010	-382,4	-186,7	-195,7	-309,4	-113,1	-196,3	-73,0	-73,6	0,5
2011	-303,0	-168,8	-134,3	-271,2	-104,0	-167,2	-31,8	-64,9	33,0
2012	-788,7	-188,9	-599,9	-544,3	-92,9	-451,4	-244,4	-96,0	-148,5
2013	-493,7	-89,5	-404,2	-292,4	-37,1	-255,3	-201,3	-52,4	-148,9
2014	205,2	-14,8	219,9	126,9	-3,2	130,1	78,3	-11,6	89,8
2015	521,9	54,1	467,8	317,6	28,6	289,0	204,2	25,5	178,7
2016	475,5	17,7	457,8	240,5	18,4	222,1	235,1	-0,7	235,8
2017	483,3	100,7	382,5	265,5	43,2	222,3	217,7	57,6	160,2
2018	502,9	68,2	434,7	265,7	42,4	223,3	237,3	25,8	211,5
2019	451,6	49,3	402,3	213,7	50,8	162,9	238,0	-1,4	239,4
Variaciones con respecto a igual periodo del año anterior en porcentaje									
1990	2,5	1,9	2,6	1,7	1,6	1,8	4,2	2,3	4,8
1991	0,8	-0,9	1,1	-0,1	-0,7	0,0	2,7	-1,2	3,7
1992	-1,8	-7,0	-0,8	-3,0	-7,0	-2,3	0,7	-7,0	2,5
1993	-4,1	-15,2	-2,2	-5,1	-16,3	-3,4	-2,2	-13,5	0,3
1994	-0,7	-4,9	-0,1	-1,2	-4,9	-0,8	0,4	-4,9	1,4
1995	2,5	0,6	2,8	1,9	1,6	1,9	3,7	-0,7	4,5
1996	2,9	-1,6	3,5	2,1	-0,9	2,5	4,4	-2,6	5,6
1997	3,7	3,1	3,8	3,0	2,7	3,1	4,9	3,6	5,1
1998	4,2	5,3	4,0	4,2	7,1	3,9	4,1	2,7	4,3
1999	5,7	9,4	5,1	4,4	8,4	3,9	7,9	11,0	7,4
2000	5,6	5,2	5,6	4,1	4,7	4,0	8,2	6,0	8,5
2001	4,1	2,3	4,4	3,4	3,4	3,4	5,5	0,8	6,2
2002	4,0	26,4	0,9	2,5	19,8	0,3	6,4	36,4	2,0
2003	4,1	-0,4	4,8	2,9	-0,5	3,5	5,9	-0,4	7,2
2004	3,8	-0,8	4,6	2,6	-0,8	3,1	5,8	-0,7	7,0
2005	5,9	-15,8	9,2	4,5	-13,7	7,1	7,9	-18,5	12,4
2006	3,8	0,7	4,2	2,8	-0,8	3,2	5,3	2,9	5,6
2007	3,2	-1,4	3,7	2,2	-0,7	2,5	4,7	-2,2	5,5
2008	-0,5	-8,8	0,4	-2,2	-11,8	-1,1	1,8	-4,6	2,5
2009	-6,7	-23,9	-5,0	-9,1	-27,1	-7,4	-3,4	-20,0	-1,6
2010	-2,0	-13,4	-1,1	-2,9	-15,1	-2,0	-0,9	-11,3	0,0
2011	-1,6	-13,9	-0,8	-2,6	-16,4	-1,7	-0,4	-11,3	0,4
2012	-4,3	-18,1	-3,5	-5,4	-17,5	-4,7	-3,0	-18,8	-1,9
2013	-2,8	-10,5	-2,4	-3,0	-8,5	-2,8	-2,5	-12,6	-2,0
2014	1,2	-1,9	1,3	1,4	-0,8	1,5	1,0	-3,2	1,2
2015	3,0	7,2	2,8	3,4	7,2	3,2	2,6	7,3	2,4
2016	2,7	2,2	2,7	2,5	4,3	2,4	2,9	-0,2	3,0
2017	2,6	12,3	2,2	2,7	9,7	2,3	2,6	15,3	2,0
2018	2,7	7,4	2,4	2,6	8,7	2,3	2,8	6,0	2,6
2019	2,3	5,0	2,2	2,0	9,6	1,6	2,7	-0,3	2,9

(*) Los datos 2002/2013 corresponden a la serie revisada incorporando la nueva base poblacional de la EPA actualizada con las nuevas estimaciones de población y hogares derivadas del Censo de Población y Viviendas de 2011, en sustitución de la basada en el Censo 2001. Pueden existir diferencias de decimales entre las cifras directamente medidas por la EPA y las disponibles en INEbase ya que los totales se han obtenido por suma y se pueden acumular errores de redondeo.

FUENTE: INE. EPA
A-INF TRIM\3.OCUPADOS

Gráfico 9. Ocupados según sexo

Valores absolutos en miles

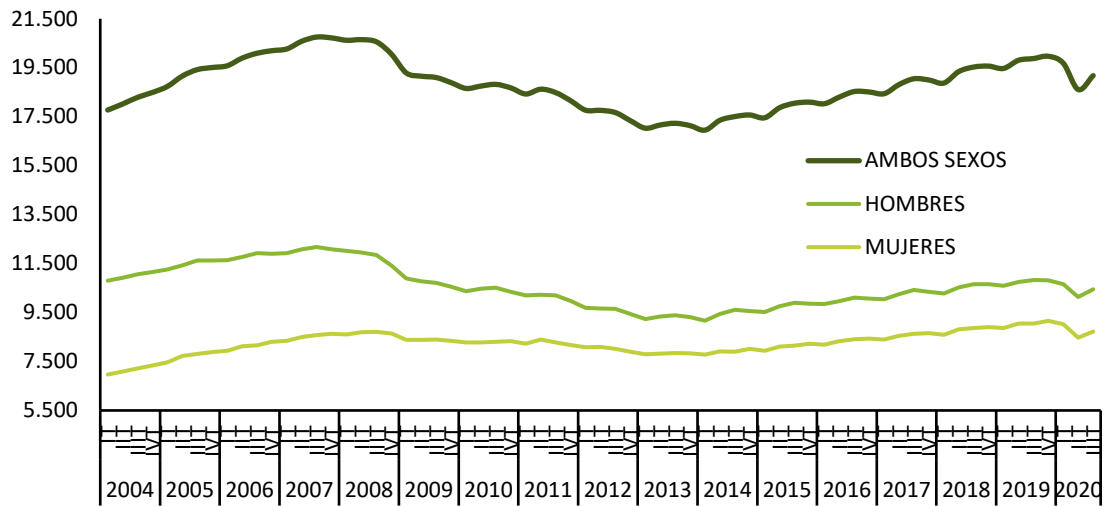

FUENTE: INE, EPA

Tasas de variación anual en %

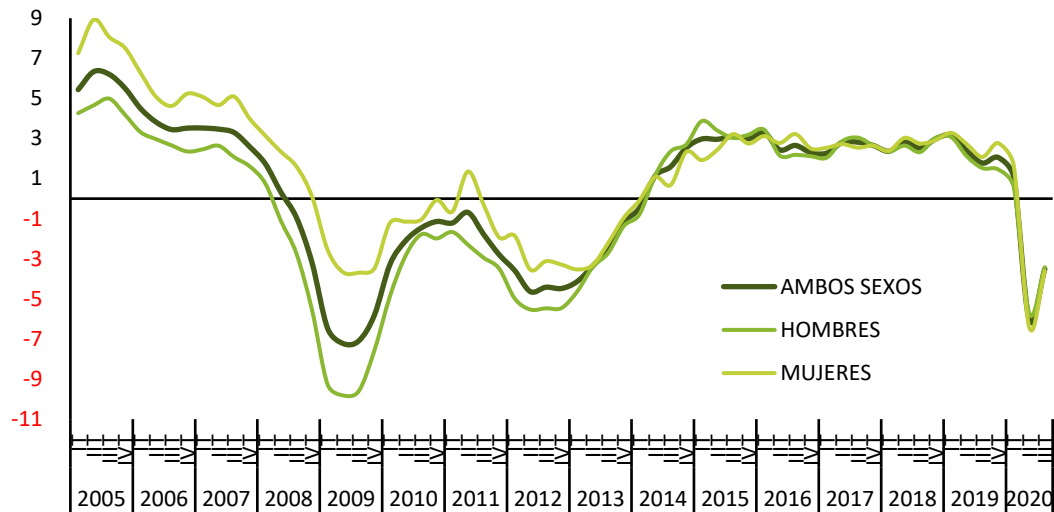

FUENTE: INE, EPA
A-INF TRIM\3.1.OCUSXED

Gráfico 10.- Tasas de ocupación según sexo

En porcentaje de la población de 16 a 64 años

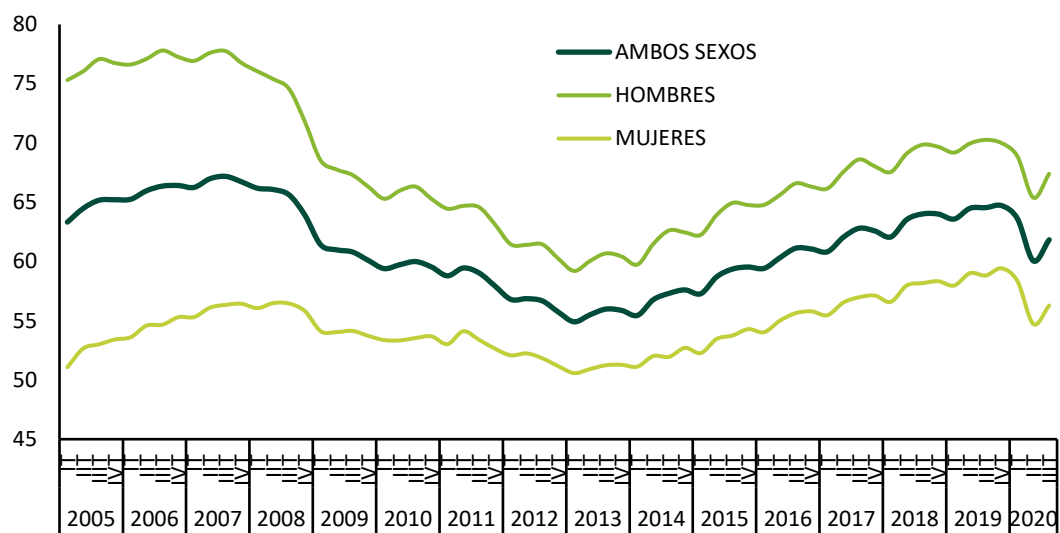

FUENTE: INE, EPA

A-INF TRIM\3.2.tasaocu

3.3. OCUPADOS Y TASAS DE OCUPACIÓN DE JÓVENES Y ADULTOS SEGÚN SEXO

PERIODO	OCUPADOS						TASAS DE OCUPACIÓN					
	Ambos sexos		Hombres		Mujeres		Ambos sexos		Hombres		Mujeres	
	Jóvenes 16 a 24	Adultos 25 a 64	Jóvenes 16 a 24	Adultos 25 a 64	Jóvenes 16 a 24	Adultos 25 a 64	Jóvenes 16 a 24	Adultos 25 a 64	Jóvenes 16 a 24	Adultos 25 a 64	Jóvenes 16 a 24	Adultos 25 a 64
Valores absolutos en miles						En porcentaje sobre la población						
2007	2.013,8	18.423,1	1.163,7	10.803,4	850,1	7.618,8	43,01	71,08	48,56	82,50	37,19	59,41
2008	1.836,8	18.479,7	1.026,0	10.680,8	810,8	7.797,6	39,61	69,98	43,23	79,98	35,82	59,73
2009	1.397,2	17.560,3	748,3	9.892,2	648,9	7.665,3	30,79	65,93	32,27	73,51	29,25	58,17
2010	1.210,5	17.363,3	635,2	9.699,7	575,3	7.660,9	27,43	64,99	28,20	71,95	26,62	57,87
2011	1.041,7	17.229,3	531,2	9.536,1	510,5	7.692,4	24,18	64,37	24,18	70,73	24,19	57,92
2012	852,8	16.624,1	438,3	9.078,4	414,5	7.542,1	20,25	62,23	20,42	67,61	20,07	56,76
2013	763,3	16.238,2	401,2	8.830,3	362,1	7.402,6	18,57	61,31	19,15	66,51	17,96	56,05
2014	748,6	16.462,0	398,1	8.962,6	350,5	7.496,3	18,53	62,66	19,32	68,17	17,71	57,12
2015	802,7	16.914,8	426,7	9.246,2	376,1	7.665,4	20,03	64,64	20,86	70,68	19,17	58,58
2016	820,4	17.362,3	445,0	9.463,0	375,4	7.897,2	20,53	66,60	21,80	72,72	19,21	60,49
2017	921,1	17.727,5	488,2	9.669,7	432,9	8.053,7	22,92	68,10	23,77	74,48	22,04	61,71
2018	989,3	18.147,1	530,6	9.883,6	458,7	8.258,1	24,26	69,52	25,42	76,00	23,03	63,05
2019	1.038,6	18.529,3	581,4	10.035,8	457,3	8.487,8	24,86	70,61	27,13	76,81	22,46	64,42
2018												
III Trim.	1.073,5	18.257,1	577,8	9.963,8	495,6	8.288,0	26,27	69,92	27,63	76,60	24,84	63,25
IV Trim.	996,8	18.369,1	535,8	9.999,2	460,9	8.365,4	24,26	70,24	25,47	76,77	22,99	63,73
2019												
I Trim.	946,2	18.330,1	522,4	9.960,4	423,9	8.365,1	22,88	70,00	24,66	76,38	21,02	63,64
II Trim.	1.021,8	18.571,3	571,8	10.048,8	450,1	8.514,6	24,54	70,83	26,79	76,96	22,19	64,68
III Trim.	1.132,6	18.521,0	638,0	10.053,4	494,5	8.462,1	27,03	70,52	29,68	76,88	24,23	64,17
IV Trim.	1.053,9	18.694,7	593,2	10.080,4	460,7	8.609,4	24,97	71,08	27,39	77,00	22,42	65,18
2020												
I Trim.	987,4	18.461,8	552,8	9.967,9	434,7	8.489,0	23,22	70,12	25,33	76,08	21,00	64,19
II Trim.	778,0	17.599,4	445,5	9.549,6	332,4	8.044,9	18,20	66,84	20,31	72,89	15,98	60,82
III Trim.	916,3	18.010,2	518,5	9.784,4	397,8	8.218,8	21,37	68,43	23,55	74,72	19,07	62,14
Variaciones Abs. con respecto al trimestre anterior												
2019												
III Trim.	110,8	-50,3	66,2	4,6	44,4	-52,5						
IV Trim.	-78,7	173,7	-44,8	27,0	-33,8	147,3						
2020												
I Trim.	-66,5	-232,9	-40,4	-112,5	-26,0	-120,4						
II Trim.	-209,4	-862,4	-107,3	-418,3	-102,3	-444,1						
III Trim.	138,3	410,8	73,0	234,8	65,4	173,9						
Variaciones % con respecto al trimestre anterior												
2019												
III Trim.	10,8	-0,3	11,6	0,0	9,9	-0,6	2,48	-0,31	2,89	-0,08	2,05	-0,51
IV Trim.	-6,9	0,9	-7,0	0,3	-6,8	1,7	-2,06	0,56	-2,29	0,12	-1,81	1,01
2020												
I Trim.	-6,3	-1,2	-6,8	-1,1	-5,6	-1,4	-1,75	-0,96	-2,06	-0,92	-1,42	-0,99
II Trim.	-21,2	-4,7	-19,4	-4,2	-23,5	-5,2	-5,02	-3,28	-5,03	-3,19	-5,02	-3,37
III Trim.	17,8	2,3	16,4	2,5	19,7	2,2	3,16	1,58	3,24	1,83	3,09	1,33
Variaciones Abs. con respecto a igual periodo del año anterior												
2007	-27,9	672,5	-8,7	270,0	-19,3	403,0						
2008	-177,0	56,5	-137,7	-122,7	-39,4	178,9						
2009	-439,7	-919,3	-277,7	-788,5	-161,9	-132,3						
2010	-186,7	-197,0	-113,1	-192,5	-73,6	-4,4						
2011	-168,8	-134,0	-104,0	-163,5	-64,8	31,6						
2012	-188,9	-605,2	-92,9	-457,8	-96,0	-150,3						
2013	-89,5	-385,8	-37,1	-248,1	-52,4	-139,5						
2014	-14,8	223,8	-3,2	132,3	-11,6	93,7						
2015	54,1	452,8	28,6	283,6	25,5	169,2						
2016	17,7	447,4	18,4	216,8	-0,7	231,7						
2017	100,7	365,2	43,2	206,7	57,6	156,5						
2018	68,2	419,6	42,4	213,9	25,8	204,4						
2019	49,3	382,2	50,8	152,2	-1,4	229,7						
2018												
III Trim.	42,7	419,7	29,6	204,4	12,9	215,9						
IV Trim.	65,1	480,4	44,7	260,4	20,4	219,9						
2019												
I Trim.	43,6	539,9	42,3	272,7	1,4	268,6						
II Trim.	37,5	399,5	43,2	165,2	-5,7	232,3						
III Trim.	59,1	263,9	60,2	89,6	-1,1	174,1						
IV Trim.	57,1	325,6	57,4	81,2	-0,2	244,0						
2020												
I Trim.	41,2	131,7	30,4	7,5	10,8	123,9						
II Trim.	-243,8	-971,9	-126,3	-499,2	-117,7	-469,7						
III Trim.	-216,3	-510,8	-119,5	-269,0	-96,7	-243,3						
Variaciones % con respecto a igual periodo del año anterior												
2007	-1,4	3,8	-0,7	2,6	-2,2	5,6	-0,27	0,84	0,01	-0,11	-0,57	1,78
2008	-8,8	0,3	-11,8	-1,1	-4,6	2,3	-3,39	-1,10	-5,33	-2,53	-1,36	0,33
2009	-23,9	-5,0	-27,1	-7,4	-20,0	-1,7	-8,82	-4,05	-10,95	-6,47	-6,58	-1,57
2010	-13,4	-1,1	-15,1	-1,9	-11,3	-0,1	-3,37	-0,94	-4,07	-1,55	-2,63	-0,30
2011	-13,9	-0,8	-16,4	-1,7	-11,3	0,4	-3,24	-0,61	-4,02	-1,23	-2,43	0,05
2012	-18,1	-3,5	-17,5	-4,8	-18,8	-2,0	-3,94	-2,14	-3,76	-3,11	-4,12	-1,15
2013	-10,5	-2,3	-8,5	-2,7	-12,6	-1,8	-1,68	-0,92	-1,27	-1,11	-2,11	-0,71
2014	-1,9	1,4	-0,8	1,5	-3,2	1,3	-0,03	1,35	0,17	1,66	-0,25	1,07
2015	7,2	2,8	7,2	3,2	7,3	2,3	1,50	1,98	1,54	2,51	1,46	1,46
2016	2,2	2,6	4,3	2,3	-0,2	3,0	0,50	1,96	0,94	2,03	0,04	1,91
2017	12,3	2,1	9,7	2,2	15,3	2,0	2,40	1,49	1,97	1,77	2,84	1,22
2018	7,4	2,4	8,7	2,2	6,0	2,5	1,33	1,42	1,66	1,52	0,99	1,34
2019	5,0	2,1	9,6	1,5	-0,3	2,8	0,60	1,09	1,71	0,81	-0,57	1,37
2018												
III Trim.	4,1	2,4	5,4	2,1	2,7	2,7	0,63	1,39	0,96	1,40	0,28	1,39
IV Trim.	7,0	2,7	9,1	2,7	4,6	2,7	1,16	1,56	1,66	1,77	0,63	1,37
2019												
I Trim.	4,8	3,0	8,8	2,8	0,3	3,3	0,59	1,75	1,48	1,81	-0,34	1,71
II Trim.	3,8	2,2	8,2	1,7	-1,3	2,8	0,35	1,16	1,39	0,91	-0,75	1,39
III Trim.	5,5	1,4	10,4	0,9	-0,2	2,1	0,76	0,60	2,05	0,28	-0,61	0,92
IV Trim.	5,7	1,8	10,7	0,8	0,0	2,9	0,71	0,84	1,92	0,23	-0,57	1,45
2020												
I Trim.	4,4	0,7	5,8	0,1	2,5	1,5	0,34	0,12	0,67	-0,31	-0,02	0,55
II Trim.	-23,9	-5,2	-22,1	-5,0	-26,1	-5,5	-6,34	-3,98	-6,49	-4,07	-6,20	-3,87
III Trim.	-19,1	-2,8	-18,7	-2,7	-19,6	-2,9	-5,66	-2,09	-6,14	-2,16	-5,16	-2,03

FUENTE: INE. EPA
A-INF TRIM\3.3.TASOCUJOVADUL

3.3. BIS-OCUPADOS Y TASAS DE OCUPACIÓN DE JÓVENES Y ADULTOS SEGÚN SEXO

PERIODO	OCUPADOS						TASAS DE OCUPACIÓN					
	Ambos sexos		Hombres		Mujeres		Ambos sexos		Hombres		Mujeres	
	Jóvenes 16 a 29	Adultos 30 a 64	Jóvenes 16 a 29	Adultos 30 a 64	Jóvenes 16 a 29	Adultos 30 a 64	Jóvenes 16 a 29	Adultos 30 a 64	Jóvenes 16 a 29	Adultos 30 a 64	Jóvenes 16 a 29	Adultos 30 a 64
Valores absolutos en miles						En porcentaje sobre la población						
2007	4.908,9	15.528,0	2.753,8	9.213,3	2.155,1	6.313,8	58,66	69,84	64,14	82,29	52,90	57,21
2008	4.551,7	15.764,8	2.472,1	9.234,7	2.079,6	6.528,8	55,19	69,15	58,46	80,30	51,75	57,78
2009	3.753,8	15.203,7	1.966,1	8.674,4	1.787,7	6.526,5	46,90	65,62	48,07	74,23	45,68	56,83
2010	3.371,5	15.202,3	1.740,0	8.594,9	1.631,5	6.604,7	43,75	64,90	44,33	72,79	43,14	56,85
2011	3.040,4	15.230,6	1.557,7	8.509,7	1.482,7	6.720,2	40,90	64,43	41,26	71,49	40,52	57,27
2012	2.624,0	14.852,8	1.329,4	8.187,3	1.294,6	6.662,0	36,56	62,54	36,59	68,57	36,54	56,41
2013	2.391,3	14.610,2	1.222,3	8.009,3	1.169,1	6.595,6	34,59	61,69	34,96	67,44	34,20	55,87
2014	2.365,4	14.845,2	1.224,0	8.136,6	1.141,4	6.705,4	35,24	62,91	36,08	68,87	34,39	56,90
2015	2.380,3	15.337,2	1.232,2	8.440,7	1.148,2	6.893,3	36,09	65,05	36,93	71,59	35,23	58,48
2016	2.412,9	15.769,7	1.270,0	8.638,0	1.143,0	7.129,6	37,05	66,96	38,51	73,47	35,56	60,45
2017	2.547,2	16.101,4	1.331,0	8.826,9	1.216,2	7.270,4	39,16	68,38	40,34	75,20	37,94	61,57
2018	2.662,3	16.474,1	1.404,3	9.009,9	1.258,0	7.458,8	40,49	69,79	42,04	76,67	38,88	62,92
2019	2.740,4	16.827,6	1.468,3	9.148,8	1.272,1	7.673,0	40,94	70,92	43,09	77,53	38,73	64,33
2018												
III Trim.	2.768,5	16.562,1	1.471,3	9.070,3	1.297,1	7.486,5	42,05	70,14	43,99	77,17	40,04	63,13
IV Trim.	2.692,1	16.673,8	1.430,2	9.104,8	1.261,8	7.564,5	40,72	70,51	42,56	77,37	38,82	63,67
2019												
I Trim.	2.622,0	16.654,3	1.407,3	9.075,5	1.214,9	7.574,1	39,46	70,34	41,64	77,05	37,22	63,66
II Trim.	2.721,8	16.871,3	1.451,2	9.169,4	1.270,7	7.694,0	40,77	71,16	42,70	77,75	38,78	64,57
III Trim.	2.845,4	16.808,2	1.527,5	9.163,9	1.317,8	7.638,8	42,42	70,78	44,71	77,60	40,05	63,99
IV Trim.	2.772,2	16.976,4	1.487,3	9.186,3	1.284,9	7.785,2	41,12	71,40	43,29	77,71	38,86	65,11
2020												
I Trim.	2.670,3	16.778,9	1.432,9	9.087,8	1.237,5	7.686,2	39,39	70,50	41,46	76,83	37,24	64,20
II Trim.	2.279,9	16.097,5	1.225,3	8.769,8	1.054,5	7.322,8	33,53	67,62	35,34	74,15	31,66	61,14
III Trim.	2.480,1	16.446,4	1.318,7	8.984,2	1.161,3	7.455,3	36,43	69,10	37,96	75,99	34,83	62,24
Variaciones Abs. con respecto al trimestre anterior												
2019												
III Trim.	123,6	-63,1	76,3	-5,5	47,1	-55,2						
IV Trim.	-73,2	168,2	-40,2	22,4	-32,9	146,4						
2020												
I Trim.	-101,9	-197,5	-54,4	-98,5	-47,4	-99,0						
II Trim.	-390,4	-681,4	-207,6	-318,0	-183,0	-363,4						
III Trim.	200,2	348,9	93,4	214,4	106,8	132,5						
Variaciones % con respecto al trimestre anterior												
2019												
III Trim.	4,5	-0,4	5,3	-0,1	3,7	-0,7	1,65	-0,38	2,01	-0,16	1,27	-0,58
IV Trim.	-2,6	1,0	-2,6	0,2	-2,5	1,9	-1,30	0,61	-1,42	0,11	-1,19	1,12
2020												
I Trim.	-3,7	-1,2	-3,7	-1,1	-3,7	-1,3	-1,73	-0,90	-1,83	-0,88	-1,62	-0,91
II Trim.	-14,6	-4,1	-14,5	-3,5	-14,8	-4,7	-5,86	-2,88	-6,12	-2,69	-5,59	-3,06
III Trim.	8,8	2,2	7,6	2,4	10,1	1,8	2,90	1,48	2,63	1,84	3,18	1,10
Variaciones Abs. con respecto a igual periodo del año anterior												
2007	-11,7	656,2	-12,7	274,1	1,1	382,7						
2008	-357,2	236,8	-281,7	21,4	-75,5	215,0						
2009	-797,9	-561,1	-506,0	-560,3	-291,9	-2,3						
2010	-382,3	-1,4	-226,1	-79,5	-156,2	78,1						
2011	-331,1	28,3	-182,3	-85,2	-148,8	115,5						
2012	-416,4	-377,7	-228,3	-322,4	-188,1	-58,2						
2013	-232,7	-242,6	-107,2	-178,0	-125,5	-66,4						
2014	-26,0	235,0	1,8	127,3	-27,7	109,9						
2015	15,0	492,0	8,1	304,1	6,8	187,8						
2016	32,6	432,6	37,8	197,3	-5,2	236,3						
2017	134,2	331,7	61,0	188,9	73,2	140,9						
2018	115,2	372,6	73,3	183,0	41,8	188,3						
2019	78,0	353,5	64,0	138,9	14,1	214,3						
2018												
III Trim.	96,4	366,0	67,5	166,5	28,8	200,0						
IV Trim.	114,9	430,6	85,5	219,6	29,4	210,9						
2019												
I Trim.	90,1	493,4	84,3	230,7	6,0	264,0						
II Trim.	65,1	371,9	58,5	149,9	6,5	220,1						
III Trim.	76,9	246,1	56,2	93,6	20,7	152,3						
IV Trim.	80,1	302,6	57,1	81,5	23,1	220,7						
2020												
I Trim.	48,3	124,6	25,6	12,3	22,6	112,1						
II Trim.	-441,9	-773,8	-225,9	-399,6	-216,2	-371,2						
III Trim.	-365,3	-361,8	-208,8	-179,7	-156,5	-183,5						
Variaciones % con respecto a igual periodo del año anterior												
2007	-0,2	4,4	-0,5	3,1	0,0	6,5	0,31	0,85	0,22	-0,21	0,41	1,88
2008	-7,3	1,5	-10,2	0,2	-3,5	3,4	-3,47	-0,69	-5,67	-1,99	-1,14	0,57
2009	-17,5	-3,6	-20,5	-6,1	-14,0	0,0	-8,29	-3,53	-10,39	-6,07	-6,07	-0,95
2010	-10,2	0,0	-11,5	-0,9	-8,7	1,2	-3,16	-0,72	-3,74	-1,44	-2,54	0,01
2011	-9,8	0,2	-10,5	-1,0	-9,1	1,7	-2,85	-0,46	-3,07	-1,30	-2,62	0,43
2012	-13,7	-2,5	-14,7	-3,8	-12,7	-0,9	-4,33	-1,89	-4,67	-2,91	-3,98	-0,86
2013	-8,9	-1,6	-8,1	-2,2	-9,7	-1,0	-1,98	-0,85	-1,62	-1,14	-2,33	-0,54
2014	-1,1	1,6	0,1	1,6	-2,4	1,7	0,65	1,21	1,12	1,43	0,18	1,03
2015	0,6	3,3	0,7	3,7	0,6	2,8	0,85	2,14	0,86	2,72	0,84	1,58
2016	1,4	2,8	3,1	2,3	-0,5	3,4	0,96	1,91	1,58	1,88	0,34	1,97
2017	5,6	2,1	4,8	2,2	6,4	2,0	2,11	1,43	1,84	1,73	2,38	1,12
2018	4,5	2,3	5,5	2,1	3,4	2,6	1,33	1,40	1,70	1,46	0,94	1,35
2019	2,9	2,1	4,6	1,5	1,1	2,9	0,46	1,13	1,04	0,86	-0,16	1,41
2018												
III Trim.	3,6	2,3	4,8	1,9	2,3	2,7	0,98	1,34	1,45	1,28	0,48	1,42
IV Trim.	4,5	2,7	6,4	2,5	2,4	2,9	1,19	1,56	1,92	1,68	0,43	1,47
2019												
I Trim.	3,6	3,1	6,4	2,6	0,5	3,6	0,75	1,79	1,79	1,72	-0,32	1,88
II Trim.	2,5	2,3	4,2	1,7	0,5	2,9	0,30	1,21	0,91	0,96	-0,35	1,46
III Trim.	2,8	1,5	3,8	1,0	1,6	2,0	0,38	0,64	0,72	0,43	0,00	0,87
IV Trim.	3,0	1,8	4,0	0,9	1,8	2,9	0,40	0,89	0,74	0,34	0,04	1,44
2020												
I Trim.	1,8	0,7	1,8	0,1	1,9	1,5	-0,07	0,16	-0,18	-0,22	0,02	0,54
II Trim.	-16,2	-4,6	-15,6	-4,4	-17,0	-4,8	-7,24	-3,54	-7,36	-3,61	-7,12	-3,43
III Trim.	-12,8	-2,2	-13,7	-2,0	-11,9	-2,4	-5,99	-1,68	-6,75	-1,61	-5,21	-1,75

FUENTE: INE. EPA

A-INF TRIM\3.3.BIS.tasocujovadul

Gráfico 11.-Tasas de ocupación de jóvenes y adultos

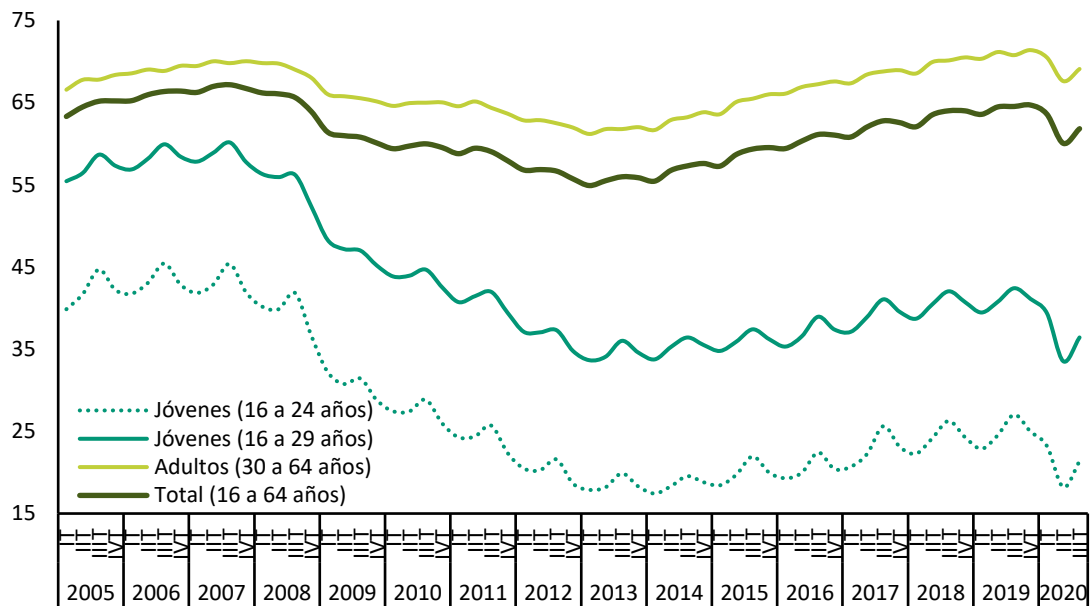

FUENTE: INE. EPA

A-INF TRIM\3.3.BIS.tasocujovadul

3.4.- OCUPADOS SEGÚN NIVEL DE ESTUDIOS Y SEXO CNED -2014

	VALORES ABSOLUTOS (en miles)			DISTRIBUCIONES PORCENTUALES			VARIAC. TRIM. IIIT2020 - IIT2020		VARIACIONES ANUALES						TASAS DE EMPLEO		
	T.III.18	T.III.19	T.III.20	T.III.18	T.III.19	T.III.20	Miles		Miles			%			T.III.18	T.III.19	T.III.20
							Miles	%	T.III.18	T.III.19	T.III.20	T.III.18	T.III.19	T.III.20			
AMBOS SEXOS	19.528,0	19.874,3	19.176,9	100,00	100,00	100,00	569,7	3,1	478,80	346,30	-697,40	2,51	1,77	-3,51	50,18	50,54	48,43
Analfabetos	31,0	38,8	37,3	0,16	0,20	0,19	-0,9	-2,4	-6,10	7,80	-1,50	-16,44	25,16	-3,87	5,17	6,77	6,90
Estudios primarios incompletos	193,2	173,2	147,9	0,99	0,87	0,77	3,5	2,4	20,00	-20,00	-25,30	11,55	-10,35	-14,61	8,67	8,76	7,84
Educación primaria	908,6	835,1	699,1	4,65	4,20	3,65	-28,7	-3,9	-32,80	-73,50	-136,00	-3,48	-8,09	-16,29	17,90	16,93	15,80
Primera etapa de educación secundaria y similar	5.301,4	5.368,2	4.910,5	27,15	27,01	25,61	124,3	2,6	77,70	66,80	-457,70	1,49	1,26	-8,53	47,69	47,49	43,35
Segunda etapa de educación secundaria, con orientación general	2.705,7	2.783,4	2.635,7	13,86	14,01	13,74	152,7	6,1	-26,70	77,70	-147,70	-0,98	2,87	-5,31	50,95	51,22	46,65
Segunda etapa de educación secundaria con orientación profesional (incluye educación postsecundaria no superior)	2.013,8	1.967,8	1.999,5	10,31	9,90	10,43	134,8	7,2	170,80	-46,00	31,70	9,27	-2,28	1,61	65,45	63,93	61,52
Educación superior	8.374,3	8.707,9	8.746,8	42,88	43,81	45,61	183,9	2,1	275,70	333,60	38,90	3,40	3,98	0,45	72,80	72,44	69,88
HOMBRES	10.662,4	10.824,5	10.454,2	100,00	100,00	100,00	320,8	3,2	241,90	162,10	-370,30	2,32	1,52	-3,42	56,35	56,61	54,31
Analfabetos	21,0	22,1	23,3	0,20	0,20	0,22	-1,2	-4,9	-4,90	1,10	1,20	-18,92	5,24	5,43	10,39	12,10	12,97
Estudios primarios incompletos	123,0	111,9	107,8	1,15	1,03	1,03	8,5	8,6	19,90	-11,10	-4,10	19,30	-9,02	-3,66	13,04	13,80	13,97
Educación primaria	553,3	525,6	437,7	5,19	4,86	4,19	-20,6	-4,5	-28,90	-27,70	-87,90	-4,96	-5,01	-16,72	24,25	23,63	22,28
Primera etapa de educación secundaria y similar	3.348,2	3.367,5	3.144,6	31,40	31,11	30,08	108,2	3,6	95,60	19,30	-222,90	2,94	0,58	-6,62	56,56	55,61	52,16
Segunda etapa de educación secundaria, con orientación general	1.455,0	1.531,9	1.442,7	13,65	14,15	13,80	84,0	6,2	-29,40	76,90	-89,20	-1,98	5,29	-5,82	55,83	57,17	51,48
Segunda etapa de educación secundaria con orientación profesional (incluye educación postsecundaria no superior)	1.065,0	1.037,1	1.086,5	9,99	9,58	10,39	77,4	7,7	51,10	-27,90	49,40	5,04	-2,62	4,76	71,67	70,52	68,20
Educación superior	4.096,8	4.228,6	4.211,5	38,42	39,07	40,29	64,3	1,6	138,40	131,80	-17,10	3,50	3,22	-0,40	74,74	74,23	71,27
MUJERES	8.865,6	9.049,8	8.722,7	100,00	100,00	100,00	248,9	2,9	236,90	184,20	-327,10	2,75	2,08	-3,61	44,35	44,80	42,87
Analfabetos	10,0	16,7	14,0	0,11	0,18	0,16	0,3	2,2	-1,20	6,70	-2,70	-10,71	67,00	-16,17	2,52	4,28	3,88
Estudios primarios incompletos	70,2	61,3	40,1	0,79	0,68	0,46	-5,0	-11,1	0,10	-8,90	-21,20	0,14	-12,68	-34,58	5,46	5,26	3,60
Educación primaria	355,3	309,5	261,4	4,01	3,42	3,00	-8,0	-3,0	-3,90	-45,80	-48,10	-1,09	-12,89	-15,54	12,71	11,43	10,63
Primera etapa de educación secundaria y similar	1.953,2	2.000,7	1.765,9	22,03	22,11	20,24	16,0	0,9	-17,90	47,50	-234,80	-0,91	2,43	-11,74	37,58	38,12	33,33
Segunda etapa de educación secundaria, con orientación general	1.250,7	1.251,5	1.193,0	14,11	13,83	13,68	68,6	6,1	2,70	0,80	-58,50	0,22	0,06	-4,67	46,24	45,44	41,89
Segunda etapa de educación secundaria con orientación profesional (incluye educación postsecundaria no superior)	948,8	930,7	913,0	10,70	10,28	10,47	57,3	6,7	119,80	-18,10	-17,70	14,45	-1,91	-1,90	59,64	57,90	55,10
Educación superior	4.277,5	4.479,3	4.535,3	48,25	49,50	51,99	119,6	2,7	137,40	201,80	56,00	3,32	4,72	1,25	71,03	70,82	68,63

AMBOS SEXOS																	
Bajos	6.434,2	6.415,3	5.794,8	32,95	32,3	30,2	-558,4	-8,9	58,80	-18,90	-620,50	0,92	-0,29	-9,67	33,83	34,14	31,88
Medios	4.719,5	4.751,2	4.635,2	24,17	23,9	24,2	-309,3	-6,6	144,10	31,70	-116,00	3,15	0,67	-2,44	56,27	55,82	52,08
Altos	8.374,3	8.707,9	8.746,8	42,88	43,8	45,6	-206,3	-2,4	275,70	333,60	38,90	3,40	3,98	0,45	72,80	72,44	69,88
VARONES																	
Bajos	4.045,5	4.027,1	3.713,4	37,94	37,2	35,5	-307,1	-7,8	81,70	-18,40	-313,70	2,06	-0,45	-7,79	43,28	43,42	41,51
Medios	2.520,0	2.569,0	2.529,2	23,63	23,7	24,2	-143,5	-5,7	21,70	49,00	-39,80	0,87	1,94	-1,55	61,59	61,90	57,54
Altos	4.096,8	4.228,6	4.211,5	38,42	39,1	40,3	-77,1	-1,8	138,40	131,80	-17,10	3,50	3,22	-0,40	74,74	74,23	71,27
MUJERES																	
Bajos	2.388,7	2.388,2	2.081,4	26,94	26,4	23,9	-251,2	-10,8	-22,90	-0,50	-306,80	-0,95	-0,02	-12,85	24,69	25,10	22,54
Medios	2.199,5	2.182,2	2.106,0	24,81	24,1	24,1	-165,6	-7,7	122,50	-17,30	-76,20	5,90	-0,79	-3,49	51,20	50,03	46,75
Altos	4.277,5	4.479,3	4.535,3	48,25	49,5	52,0	-129,3	-2,8	137,40	201,80	56,00	3,32	4,72	1,25	71,03	70,82	68,63

FUENTE: INE. EPA

A-INF TRIM\3.4.OCUESTSX

Gráfico 12.- Tasa de ocupación según nivel de estudios

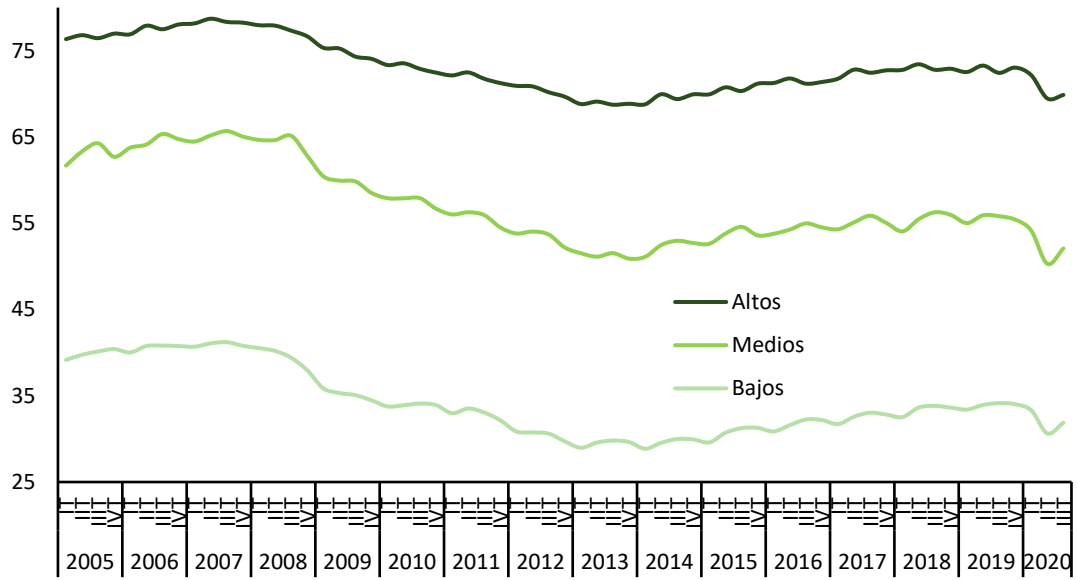

FUENTE: INE.EPA

A-INF TRIM\3.4.OCUESTSX

PERIODO	TOTAL	AGRARIO	NO AGRARIO				AGRARIO	NO AGRARIO			
			TOTAL	INDUSTRIA	CONSTRUC.	SERVICIOS		TOTAL	INDUSTRIA	CONSTRUC.	SERVICIOS
En miles											
2007	20.579,9	929,4	19.650,6	3.287,4	2.703,4	13.659,8	4,5	95,5	16,0	13,1	66,4
2008 CNAE-1993	20.469,7	888,4	19.581,3	3.264,1	2.408,7	13.908,6	4,3	95,7	15,9	11,8	67,9
2008 CNAE-2009	20.469,7	828,2	19.641,5	3.236,7	2.459,9	13.945,0	4,0	96,0	15,8	12,0	68,1
2009	19.106,9	788,1	18.318,8	2.807,6	1.889,8	13.621,4	4,1	95,9	14,7	9,9	71,3
2010	18.724,5	786,1	17.938,4	2.650,5	1.651,4	13.636,6	4,2	95,8	14,2	8,8	72,8
2011	18.421,4	755,3	17.666,2	2.604,7	1.403,9	13.657,6	4,1	95,9	14,1	7,6	74,1
2012	17.632,7	743,4	16.889,2	2.483,7	1.161,3	13.244,2	4,2	95,8	14,1	6,6	75,1
2013	17.139,0	736,6	16.402,5	2.355,5	1.029,5	13.017,5	4,3	95,7	13,7	6,0	76,0
2014	17.344,2	735,9	16.608,3	2.380,0	993,5	13.234,9	4,2	95,8	13,7	5,7	76,3
2015	17.866,1	736,8	17.129,3	2.482,3	1.073,7	13.573,3	4,1	95,9	13,9	6,0	76,0
2016	18.341,6	774,5	17.567,0	2.522,2	1.073,9	13.971,0	4,2	95,8	13,8	5,9	76,2
2017	18.824,8	819,5	18.005,3	2.647,4	1.128,3	14.229,6	4,4	95,6	14,1	6,0	75,6
2018	19.327,7	812,6	18.515,2	2.708,3	1.221,8	14.585,1	4,2	95,8	14,0	6,3	75,5
2019	19.779,3	797,3	18.982,1	2.763,1	1.277,9	14.941,0	4,0	96,0	14,0	6,5	75,5
2018											
III Trim.	19.528,0	768,4	18.759,7	2.725,7	1.240,2	14.793,8	3,9	96,1	14,0	6,4	75,8
IV Trim.	19.564,6	825,6	18.739,0	2.708,3	1.279,9	14.750,8	4,2	95,8	13,8	6,5	75,4
2019											
I Trim.	19.471,1	839,7	18.631,5	2.708,5	1.281,4	14.641,6	4,3	95,7	13,9	6,6	75,2
II Trim.	19.804,9	809,3	18.995,6	2.764,5	1.276,4	14.954,7	4,1	95,9	14,0	6,4	75,5
III Trim.	19.874,3	746,2	19.128,1	2.815,8	1.269,9	15.042,4	3,8	96,2	14,2	6,4	75,7
IV Trim.	19.966,9	793,9	19.173,0	2.763,7	1.283,9	15.125,4	4,0	96,0	13,8	6,4	75,8
2020											
I Trim.	19.681,3	784,8	18.896,5	2.769,3	1.277,8	14.849,4	4,0	96,0	14,1	6,5	75,4
II Trim.	18.607,2	763,4	17.843,8	2.642,3	1.169,0	14.032,5	4,1	95,9	14,2	6,3	75,4
III Trim.	19.176,9	731,1	18.445,8	2.687,7	1.249,3	14.508,8	3,8	96,2	14,0	6,5	75,7
Variaciones Abs. con respecto al trimestre anterior											
2019											
III Trim.	69,4	-63,1	132,5	51,3	-6,5	87,7					
IV Trim.	92,6	47,7	44,9	-52,1	14,0	83,0					
2020											
I Trim.	-285,6	-9,1	-276,5	5,6	-6,1	-276,0					
II Trim.	-1.074,1	-21,4	-1.052,7	-127,0	-108,8	-816,9					
III Trim.	569,7	-32,3	602,0	45,4	80,3	476,3					
Variaciones % con respecto al trimestre anterior											
2019											
III Trim.	0,4	-7,8	0,7	1,9	-0,5	0,6	-0,3	0,3	0,2	-0,1	0,2
IV Trim.	0,5	6,4	0,2	-1,9	1,1	0,6	0,2	-0,2	-0,3	0,0	0,1
2020											
I Trim.	-1,4	-1,1	-1,4	0,2	-0,5	-1,8	0,0	0,0	0,2	0,1	-0,3
II Trim.	-5,5	-2,7	-5,6	-4,6	-8,5	-5,5	0,1	-0,1	0,1	-0,2	0,0
III Trim.	3,1	-4,2	3,4	1,7	6,9	3,4	-0,3	0,3	-0,2	0,2	0,2
Variaciones Abs. con respecto a igual periodo del año anterior											
2007	640,8	-28,7	669,6	-32,4	160,5	541,5					
2008 CNAE-1993	-110,3	-41,0	-69,2	-23,3	-294,7	248,8					
2009	-1.362,8	-40,1	-1.322,7	-429,1	-570,1	-323,5					
2010	-382,4	-2,0	-380,4	-157,1	-238,5	15,2					
2011	-303,0	-30,8	-272,2	-45,8	-247,5	21,0					
2012	-788,7	-11,9	-777,0	-121,0	-242,6	-413,4					
2013	-493,7	-6,8	-486,8	-128,2	-131,9	-226,7					
2014	205,2	-0,7	205,8	24,4	-36,0	217,4					
2015	521,9	0,9	521,0	102,4	80,2	338,5					
2016	475,5	37,8	437,8	39,9	0,2	397,7					
2017	483,3	45,0	438,3	125,2	54,5	258,7					
2018	502,9	-6,9	509,9	60,9	93,5	355,5					
2019	451,6	-15,3	466,8	54,8	56,1	355,9					
2018											
III Trim.	478,8	-8,6	487,5	55,0	85,6	346,9					
IV Trim.	566,2	4,9	561,3	-3,0	136,2	428,1					
2019											
I Trim.	596,9	5,9	591,0	32,1	129,5	429,4					
II Trim.	460,8	-13,2	474,0	41,7	61,2	371,1					
III Trim.	346,3	-22,2	368,4	90,1	29,7	248,6					
IV Trim.	402,3	-31,7	434,0	55,4	4,0	374,6					
2020											
I Trim.	210,2	-54,9	265,0	60,8	-3,6	207,8					
II Trim.	-1.197,7	-45,9	-1.151,8	-122,2	-107,4	-922,2					
III Trim.	-697,4	-15,1	-682,3	-128,1	-20,6	-533,6					
En porcentaje											
2007	3,2	-3,0	3,5	-1,0	6,3	4,1	-0,3	0,3	-0,7	0,4	0,6
2008 CNAE-1993	-0,5	-4,4	-0,4	-0,7	-10,9	1,8	-0,2	0,2	0,0	-1,4	1,6
2009	-6,7	-4,8	-6,7	-13,3	-23,2	-2,3	0,1	-0,1	-1,1	-2,1	3,2
2010	-2,0	-0,3	-2,1	-5,6	-12,6	0,1	0,1	-0,1	-0,5	-1,1	1,5
2011	-1,6	-3,9	-1,5	-1,7	-15,0	0,2	-0,1	0,1	0,0	-1,2	1,3
2012	-4,3	-1,6	-4,4	-4,6	-17,3	-3,0	0,1	-0,1	-0,1	-1,0	1,0
2013	-2,8	-0,9	-2,9	-5,2	-11,4	-1,7	0,1	-0,1	-0,3	-0,6	0,8
2014	1,2	-0,1	1,3	1,0	-3,5	1,7	-0,1	0,1	0,0	-0,3	0,4
2015	3,0	0,1	3,1	4,3	8,1	2,6	-0,1	0,1	0,2	0,3	-0,3
2016	2,7	5,1	2,6	1,6	0,0	2,9	0,1	-0,1	-0,1	-0,2	0,2
2017	2,6	5,8	2,5	5,0	5,1	1,9	0,1	-0,1	0,3	0,1	-0,6
2018	2,7	-0,8	2,8	2,3	8,3	2,5	-0,1	0,1	0,0	0,3	-0,1
2019	2,3	-1,9	2,5	2,0	4,6	2,4	-0,2	0,2	0,0	0,1	0,1
2018											
III Trim.	2,5	-1,1	2,7	2,1	7,4	2,4	-0,1	0,1	-0,1	0,3	-0,1
IV Trim.	3,0	0,6	3,1	-0,1	11,9	3,0	-0,1	0,1	-0,4	0,5	0,0
2019											
I Trim.	3,2	0,7	3,3	1,2	11,2	3,0	-0,1	0,1	-0,3	0,5	-0,1
II Trim.	2,4	-1,6	2,6	1,5	5,0	2,5	-0,2	0,2	-0,1	0,2	0,1
III Trim.	1,8	-2,9	2,0	3,3	2,4	1,7	-0,2	0,2	0,2	0,0	-0,1
IV Trim.	2,1	-3,8	2,3	2,0	0,3	2,5	-0,2	0,2	0,0	-0,1	0,4
2020											
I Trim.	1,1	-6,5	1,4	2,2	-0,3	1,4	-0,3	0,3	0,2	-0,1	0,3
II Trim.	-6,0	-5,7	-6,1	-4,4	-8,4	-6,2	0,0	0,0	0,2	-0,2	-0,1
III Trim.	-3,5	-2,0	-3,6	-4,5	-1,6	-3,5	0,1	-0,1	-0,2	0,1	0,0

FUENTE:INE. EPA

Gráfico 13.- Ocupados según sector de actividad

Valores absolutos en miles

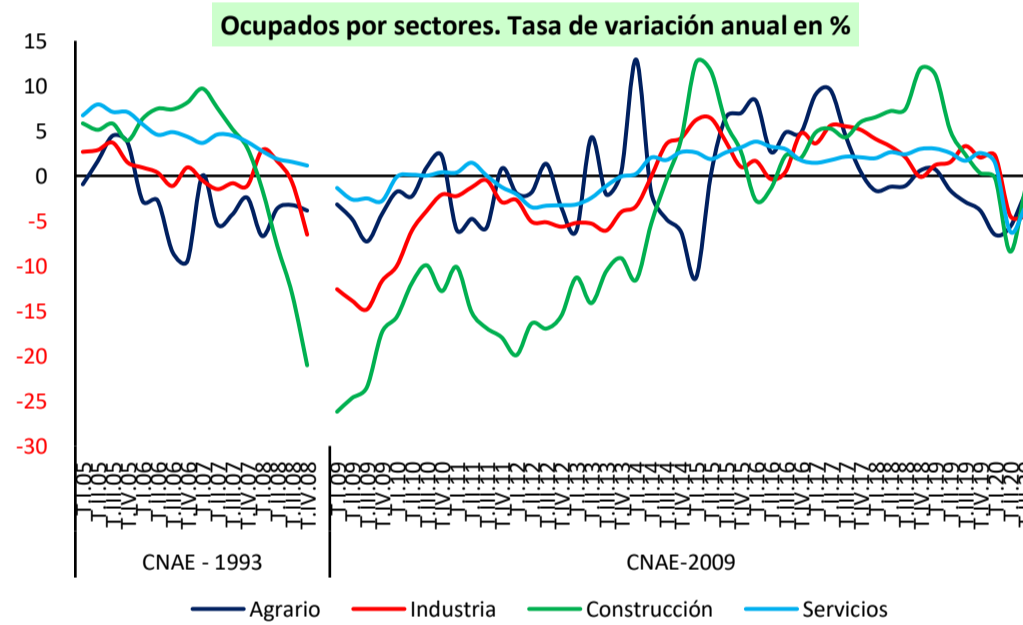
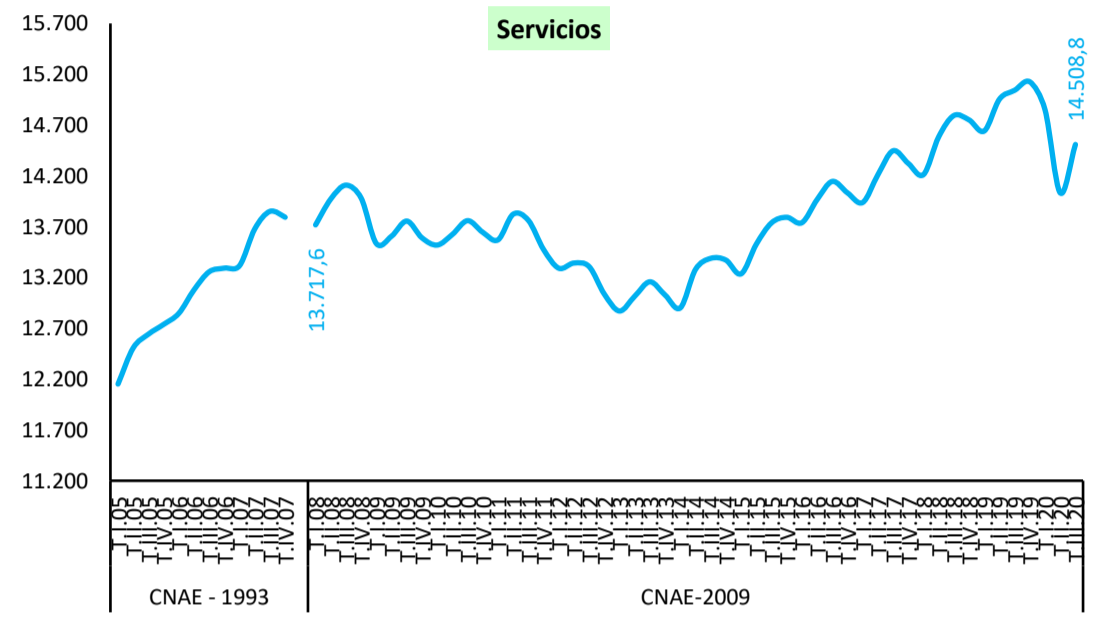
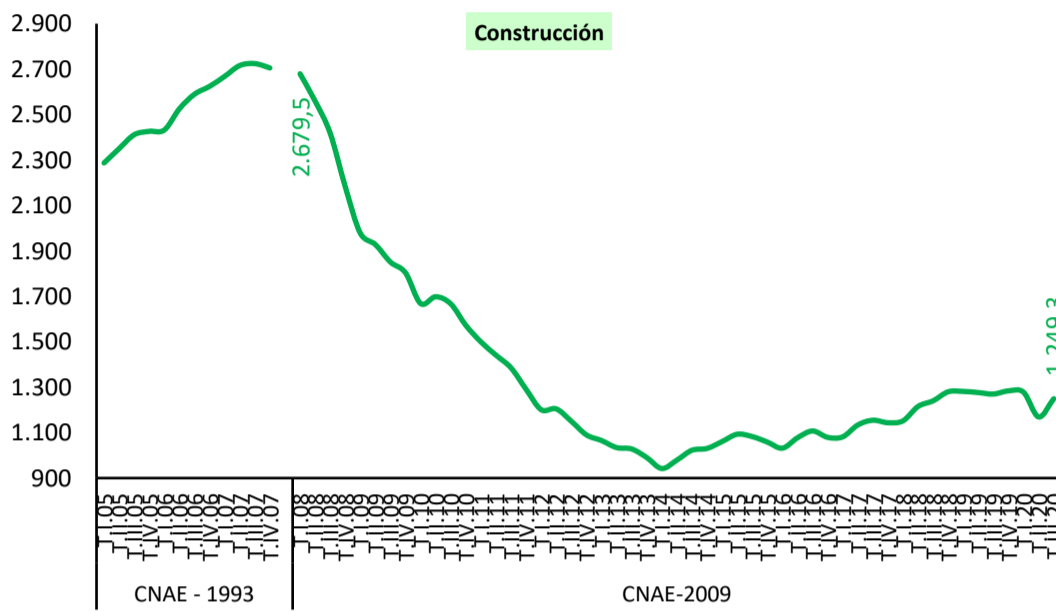
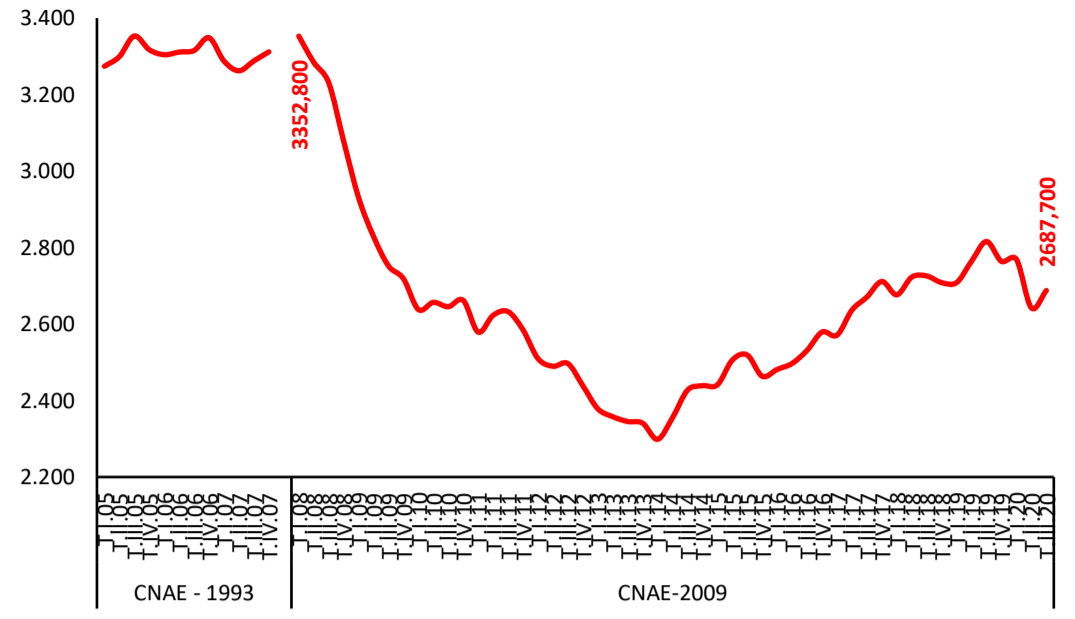
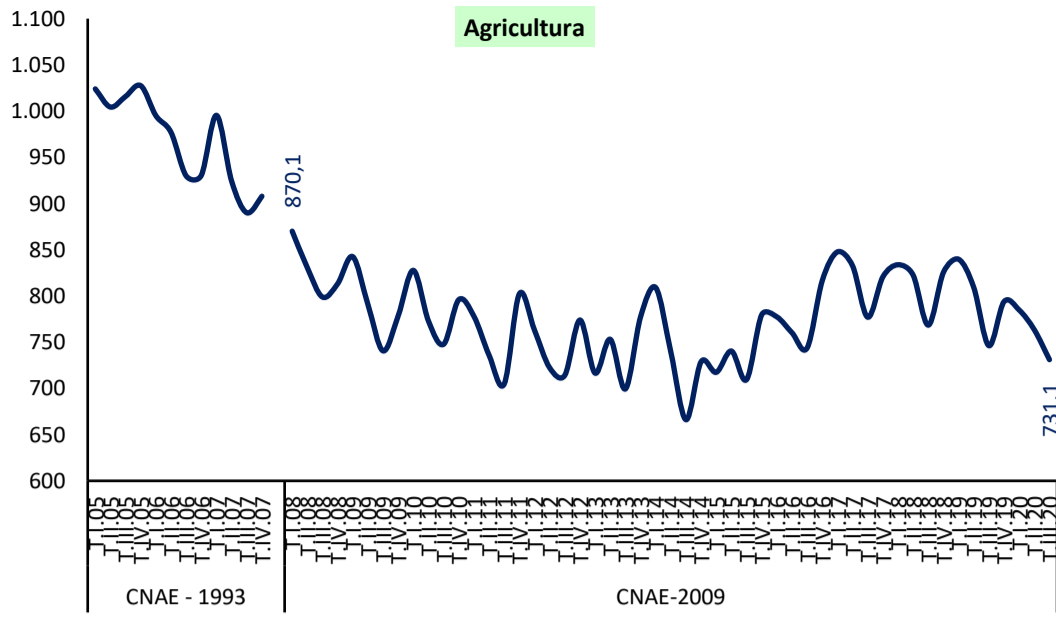

FUENTE: INE. EPA

3.6.- OCUPADOS SEGÚN SECCIONES DE ACTIVIDAD

CNAE 2009

	MEDIA ANUAL						2020T3					
	2017		2018		2019		Valores abs. (miles)	Distrib. %	Variaciones sobre trimestre anterior 2020T3-2020T2		Variaciones anuales 2020T3-2019T3	
	Valores abs. (miles)	Distrib. %	Valores abs. (miles)	Distrib. %	Valores abs. (miles)	Distrib. %			Miles	%	Miles	%
A Agricultura, ganadería, silvicultura y pesca	819,5	4,35	812,6	4,20	797,3	4,03	731,1	3,81	-32,3	-4,23	-15,1	-2,02
B Industrias extractivas	33,2	0,18	33,5	0,17	32,6	0,16	33,3	0,17	-0,8	-2,35	0,3	0,91
C Industria manufacturera	2.393,4	12,71	2.444,2	12,65	2.494,9	12,61	2.411,3	12,57	28,9	1,21	-135,3	-5,31
D Suministro de energía eléctrica, gas, vapor y aire acondicionado	83,5	0,44	80,7	0,42	91,2	0,46	86,0	0,45	-0,8	-0,92	-4,7	-5,18
E Suministro de agua, actividades de saneamiento, gestión de residuos y descontaminación	137,3	0,73	149,9	0,78	144,3	0,73	157,0	0,82	18,0	12,95	11,6	7,98
F Construcción	1.128,3	5,99	1.221,8	6,32	1.277,9	6,46	1.249,3	6,51	80,3	6,87	-20,6	-1,62
G Comercio al por mayor y al por menor; reparación de vehículos de motor y motocicletas	2.993,7	15,90	3.006,9	15,56	3.073,3	15,54	2.982,2	15,55	95,6	3,31	-94,3	-3,07
H Transporte y almacenamiento	936,6	4,98	981,1	5,08	1.031,1	5,21	981,4	5,12	23,6	2,46	-46,7	-4,54
I Hostelería	1.637,1	8,70	1.707,7	8,84	1.715,4	8,67	1.486,0	7,75	119,8	8,77	-355,1	-19,29
J Información y comunicaciones	584,8	3,11	584,9	3,03	602,6	3,05	615,3	3,21	-7,9	-1,27	11,0	1,82
K Actividades financieras y de seguros	446,3	2,37	434,7	2,25	429,2	2,17	447,8	2,34	22,8	5,36	18,7	4,36
L Actividades inmobiliarias	129,6	0,69	149,6	0,77	154,3	0,78	153,7	0,80	6,2	4,20	3,5	2,33
M Actividades profesionales, científicas y técnicas	977,1	5,19	982,0	5,08	1.022,4	5,17	1.019,9	5,32	-0,7	-0,07	-5,6	-0,55
N Actividades administrativas y servicios auxiliares	935,2	4,97	983,0	5,09	1.030,5	5,21	996,5	5,20	22,2	2,28	-58,7	-5,56
O Administración Pública y defensa; Seguridad social obligatoria	1.291,5	6,86	1.344,7	6,96	1.346,1	6,81	1.384,2	7,22	70,5	5,37	37,6	2,79
P Educación	1.259,5	6,69	1.322,3	6,84	1.373,6	6,94	1.214,4	6,33	-77,8	-6,02	-61,2	-4,80
Q Actividades sanitarias y de servicios sociales	1.564,9	8,31	1.614,8	8,35	1.681,2	8,50	1.835,1	9,57	107,7	6,23	107,8	6,24
R Actividades artísticas, recreativas y de entretenimiento	385,7	2,05	386,8	2,00	405,2	2,05	381,7	1,99	35,6	10,29	-38,3	-9,12
S Otros servicios	452,7	2,40	455,3	2,36	477,8	2,42	477,4	2,49	11,4	2,45	-12,9	-2,63
T Actividades de los hogares como empleadores de personal doméstico y como productores de bienes y servicios para uso propio	631,7	3,36	628,9	3,25	595,2	3,01	529,1	2,76	46,1	9,54	-41,5	-7,27
U Actividades de organizaciones y organismos extraterritoriales	3,5	0,02	2,6	0,01	3,1	0,02	3,9	0,02	1,1	39,29	1,9	95,00
TOTAL	18.824,8	100,00	19.327,7	100,00	19.779,3	100,00	19.176,9	100,00	569,7	3,06	-697,4	-3,51

FUENTE: INE. EPA

A-INF TRIM\3.6.EMPSEC

3.7.- OCUPADOS POR SITUACIÓN PROFESIONAL

PERIODO	TOTAL	ASALARIADOS					NO ASALARIADOS				
		TOTAL	Sector privado	Sector público			TOTAL (1)	Empleadores	Emprios.sin asal.o trab.indep.	Miembros cooperat.	Ayudas familiares
				TOTAL	Admon. públicas	Empresas públicas					
Valores absolutos en miles											
2007	20.579,9	16.968,1	13.998,4	2.969,7	2.810,2	159,5	3.602,7	1.114,6	2.187,9	79,0	221,2
2008	20.469,7	16.861,2	13.854,6	3.006,7	2.859,8	146,9	3.596,3	1.164,8	2.155,8	66,0	209,8
2009	19.106,9	15.881,1	12.762,2	3.119,0	2.968,9	150,1	3.215,0	1.070,5	1.937,9	33,3	173,4
2010	18.724,5	15.592,3	12.382,7	3.209,6	3.061,2	148,4	3.122,9	1.030,1	1.907,8	32,4	152,7
2011	18.421,4	15.394,2	12.117,2	3.277,0	3.119,8	157,2	3.019,5	949,8	1.899,4	32,5	137,8
2012	17.632,7	14.573,4	11.461,1	3.112,4	2.955,9	156,5	3.051,0	915,1	1.985,1	28,0	122,9
2013	17.139,0	14.069,1	11.131,8	2.937,3	2.771,9	165,5	3.060,7	872,0	2.050,8	23,4	114,7
2014	17.344,2	14.285,8	11.360,0	2.925,8	2.774,7	151,1	3.051,1	877,3	2.046,5	24,5	102,8
2015	17.866,1	14.773,5	11.798,5	2.975,0	2.826,0	149,1	3.087,5	888,3	2.076,2	22,7	100,4
2016	18.341,6	15.228,2	12.227,4	3.000,8	2.841,2	159,7	3.107,1	909,4	2.083,7	26,3	87,7
2017	18.824,8	15.715,1	12.686,5	3.028,6	2.871,6	157,0	3.103,2	960,9	2.032,7	23,8	85,8
2018	19.327,7	16.234,2	13.083,7	3.150,5	3.010,2	140,3	3.086,5	960,1	2.027,7	25,9	72,8
2019	19.779,3	16.670,5	13.448,0	3.222,5	3.071,6	151,0	3.101,1	954,7	2.045,5	25,5	75,3
2018											
III Trim.	19.528,0	16.433,6	13.266,0	3.167,5	3.028,5	139,0	3.086,5	981,4	2.001,0	27,4	76,6
IV Trim.	19.564,6	16.453,6	13.242,6	3.211,0	3.068,2	142,8	3.104,5	959,1	2.063,7	20,6	61,2
2019											
I Trim.	19.471,1	16.357,7	13.144,1	3.213,6	3.065,9	147,7	3.106,2	949,8	2.063,9	25,4	67,1
II Trim.	19.804,9	16.688,3	13.493,8	3.194,5	3.047,3	147,2	3.108,3	941,8	2.060,6	29,3	76,6
III Trim.	19.874,3	16.790,0	13.561,3	3.228,7	3.081,3	147,4	3.077,7	968,0	2.009,3	24,4	75,9
IV Trim.	19.966,9	16.846,1	13.592,8	3.253,3	3.091,8	161,5	3.112,0	959,1	2.048,3	22,9	81,7
2020											
I Trim.	19.681,3	16.560,1	13.312,2	3.248,0	3.090,8	157,2	3.109,8	926,4	2.088,8	23,8	70,8
II Trim.	18.607,2	15.526,8	12.300,9	3.225,9	3.064,5	161,4	3.073,7	868,7	2.124,4	24,3	56,2
III Trim.	19.176,9	16.108,0	12.770,9	3.337,1	3.165,1	172,0	3.063,3	893,9	2.076,8	21,0	71,6
Variaciones con respecto al trimestre anterior en miles											
2019											
III Trim.	69,4	101,7	67,5	34,2	34,0	0,2	-30,6	26,2	-51,3	-4,9	-0,7
IV Trim.	92,6	56,1	31,5	24,6	10,5	14,1	34,3	-8,9	39,0	-1,5	5,8
2020											
I Trim.	-285,6	-286,0	-280,6	-5,3	-1,0	-4,3	-2,2	-32,7	40,5	0,9	-10,9
II Trim.	-1.074,1	-1.033,3	-1.011,3	-22,1	-26,3	4,2	-36,1	-57,7	35,6	0,5	-14,6
III Trim.	569,7	581,2	470,0	111,2	100,6	10,6	-10,4	25,2	-47,6	-3,3	15,4
Variaciones con respecto al trimestre anterior en porcentaje											
2019											
III Trim.	0,4	0,6	0,5	1,1	1,1	0,1	-1,0	2,8	-2,5	-16,7	-0,9
IV Trim.	0,5	0,3	0,2	0,8	0,3	9,6	1,1	-0,9	1,9	-6,1	7,6
2020											
I Trim.	-1,4	-1,7	-2,1	-0,2	0,0	-2,7	-0,1	-3,4	2,0	3,9	-13,3
II Trim.	-5,5	-6,2	-7,6	-0,7	-0,9	2,7	-1,2	-6,2	1,7	2,1	-20,6
III Trim.	3,1	3,7	3,8	3,4	3,3	6,6	-0,3	2,9	-2,2	-13,6	27,4
Variaciones con respecto a igual periodo del año anterior en miles											
2007	640,8	577,5	539,4	38,1	51,1	-13,0	71,9	45,0	85,0	-12,4	-45,6
2008	-110,3	-106,8	-143,8	37,0	49,6	-12,6	-6,4	50,1	-32,1	-13,0	-11,5
2009	-1.362,8	-980,1	-1.092,4	112,3	109,1	3,2	-381,3	-94,3	-217,9	-32,7	-36,4
2010	-382,4	-288,8	-379,5	90,6	92,3	-1,7	-92,1	-40,4	-30,2	-0,9	-20,6
2011	-303,0	-198,2	-265,5	67,4	58,6	8,8	-103,4	-80,3	-8,4	0,1	-14,9
2012	-788,7	-820,8	-656,1	-164,7	-164,0	-0,7	31,5	-34,7	85,7	-4,5	-15,0
2013	-493,7	-504,3	-329,3	-175,0	-184,0	8,9	9,7	-43,2	65,7	-4,7	-8,2
2014	205,2	216,7	228,3	-11,5	2,8	-14,4	-9,6	5,3	-4,3	1,1	-11,9
2015	521,9	487,7	438,4	49,2	51,3	-2,0	36,4	11,0	29,6	-1,8	-2,4
2016	475,5	454,8	429,0	25,8	15,2	10,6	19,7	21,2	7,5	3,6	-12,7
2017	483,3	486,9	459,0	27,8	30,4	-2,7	-4,0	51,5	-51,0	-2,5	-1,9
2018	502,9	519,1	397,2	121,9	138,6	-16,7	-16,6	-0,8	-5,0	2,1	-13,0
2019	451,6	436,4	364,4	72,0	61,3	10,7	14,5	-5,4	17,9	-0,4	2,5
2018											
III Trim.	478,8	526,9	421,4	105,4	127,1	-21,7	-49,7	11,7	-45,7	1,2	-16,9
IV Trim.	566,2	531,0	394,8	136,3	145,5	-9,2	34,7	-9,2	65,0	-1,6	-19,4
2019											
I Trim.	596,9	565,5	457,6	107,8	106,7	1,1	30,4	-0,9	44,7	-3,9	-9,4
II Trim.	460,8	431,0	354,3	76,7	62,3	14,4	29,0	-7,4	33,8	2,9	-0,3
III Trim.	346,3	356,4	295,3	61,2	52,8	8,4	-8,8	-13,4	8,3	-3,0	-0,7
IV Trim.	402,3	392,5	350,2	42,3	23,6	18,7	7,5	0,0	-15,4	2,3	20,5
2020											
I Trim.	210,2	202,4	168,1	34,4	24,9	9,5	3,6	-23,4	24,9	-1,6	3,7
II Trim.	-1.197,7	-1.161,5	-1.192,9	31,4	17,2	14,2	-34,6	-73,1	63,8	-5,0	-20,4
III Trim.	-697,4	-682,0	-790,4	108,4	83,8	24,6	-14,4	-74,1	67,5	-3,4	-4,3
Variaciones con respecto a igual periodo del año anterior en porcentajes											
2007	3,2	3,5	4,0	1,3	1,9	-7,5	2,0	4,2	4,0	-13,6	-17,1
2008	-0,5	-0,6	-1,0	1,2	1,8	-7,9	-0,2	4,5	-1,5	-16,4	-5,2
2009	-6,7	-5,8	-7,9	3,7	3,8	2,2	-10,6	-8,1	-10,1	-49,5	-17,4
2010	-2,0	-1,8	-3,0	2,9	3,1	-1,1	-2,9	-3,8	-1,6	-2,7	-11,9
2011	-1,6	-1,3	-2,1	2,1	1,9	6,0	-3,3	-7,8	-0,4	0,2	-9,8
2012	-4,3	-5,3	-5,4	-5,0	-5,3	-0,5	1,0	-3,6	4,5	-13,8	-10,8
2013	-2,8	-3,5	-2,9	-5,6	-6,2	5,7	0,3	-4,7	3,3	-16,6	-6,7
2014	1,2	1,5	2,1	-0,4	0,1	-8,7	-0,3	0,6	-0,2	4,8	-10,4
2015	3,0	3,4	3,9	1,7	1,8	-1,3	1,2	1,3	1,4	-7,4	-2,3
2016	2,7	3,1	3,6	0,9	0,5	7,1	0,6	2,4	0,4	16,0	-12,6
2017	2,6	3,2	3,8	0,9	1,1	-1,7	-0,1	5,7	-2,4	-9,4	-2,2
2018	2,7	3,3	3,1	4,0	4,8	-10,6	-0,5	-0,1	-0,2	8,8	-15,1
2019	2,3	2,7	2,8	2,3	2,0	7,6	0,5	-0,6	0,9	-1,6	3,5
2018											
III Trim.	2,5	3,3	3,3	3,4	4,4	-13,5	-1,6	1,2	-2,2	4,6	-18,1
IV Trim.	3,0	3,3	3,1	4,4	5,0	-6,1	1,1	-1,0	3,3	-7,2	-24,1
2019											
I Trim.	3,2	3,6	3,6	3,5	3,6	0,8	1,0	-0,1	2,2	-13,3	-12,3
II Trim.	2,4	2,7	2,7	2,5	2,1	10,8	0,9	-0,8	1,7	11,0	-0,4
III Trim.	1,8	2,2	2,2	1,9	1,7	6,0	-0,3	-1,4	0,4	-10,9	-0,9
IV Trim.	2,1	2,4	2,6	1,3	0,8	13,1	0,2	0,0	-0,7	11,2	33,5
2020											
I Trim.	1,1	1,2	1,3	1,1	0,8	6,4	0,1	-2,5	1,2	-6,3	5,5
II Trim.	-6,0	-7,0	-8,8	1,0	0,6	9,6	-1,1	-7,8	3,1	-17,1	-26,6
III Trim.	-3,5	-4,1	-5,8	3,4	2,7	16,7	-0,5	-7,7	3,4	-13,9	-5,7

(1) La suma no coincide con el total al incluir éste los no clasificables.

FUENTE: INE. EPA
A-INF TRIM3.7.OCUSIPR

Gráfico 14. Ocupados según situación profesional

Valores absolutos en miles



Gráfico 14.1.- Asalariados en el Sector Público



FUENTE: INE. EPA

A-INF TRIM\3.7.OCUSIPR

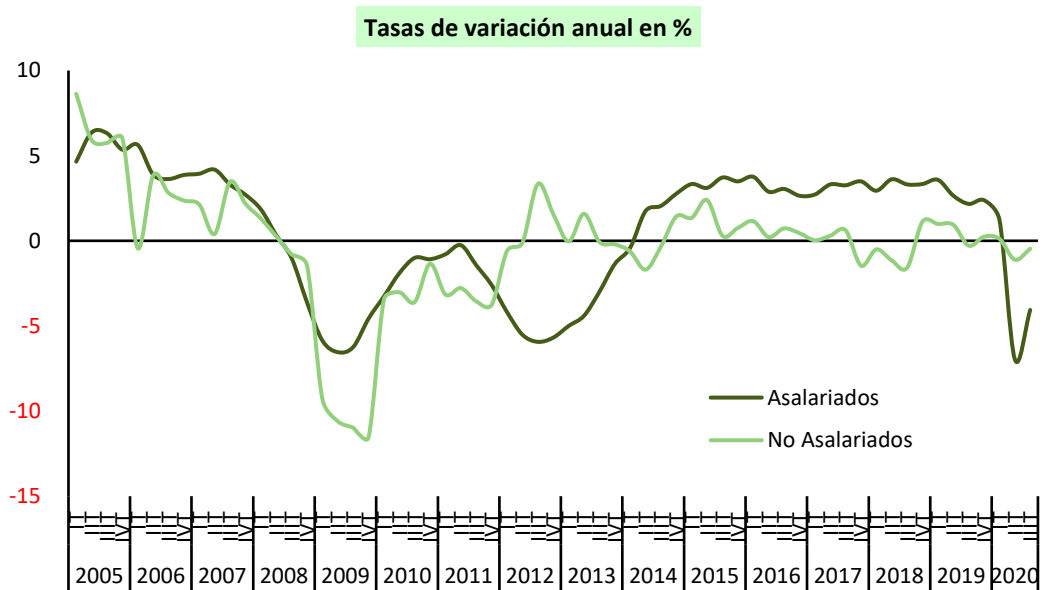
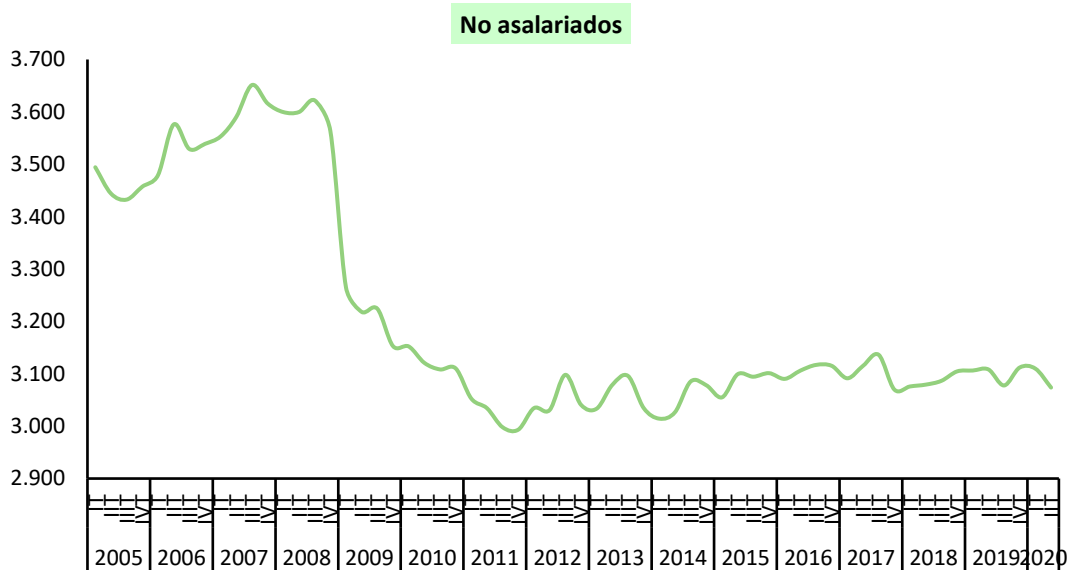
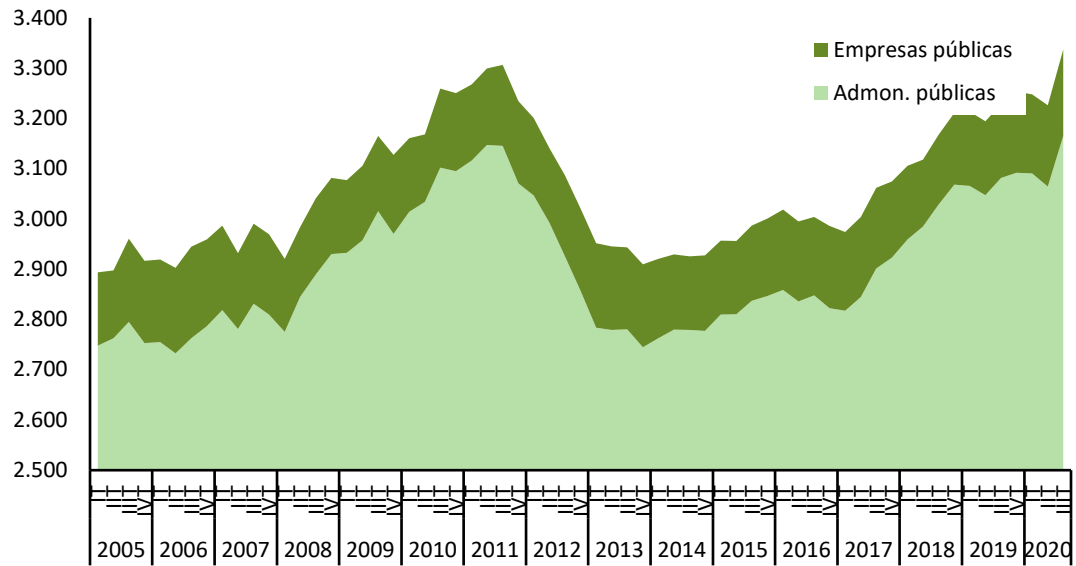
Gráfico 14.2.- No Asalariados por situación profesional

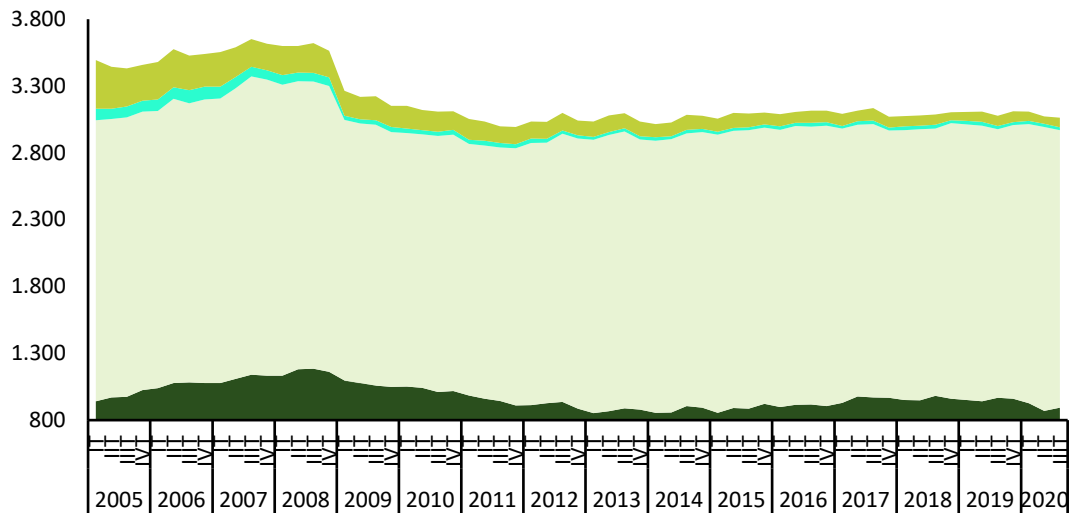

FUENTE: INE. EPA

A-INF TRIM\3.7.OCUSIPR

■ Empleadores

■ Miembros cooperat.

■ Emprios.sin asal.o trab.indep.

■ Ayudas familiares

3.8.- ASALARIADOS SEGÚN DURACIÓN DEL CONTRATO Y SEXO

PERIODO	TOTAL			INDEFINIDO			TEMPORAL		
	Total	Hombres	Mujeres	Total	Hombres	Mujeres	Total	Hombres	Mujeres
Valores absolutos en miles									
2007	16.968,1	9.591,9	7.376,2	11.613,9	6.666,3	4.947,7	5.354,2	2.925,6	2.428,5
2008	16.861,2	9.339,9	7.521,4	11.954,8	6.780,7	5.174,1	4.906,5	2.559,2	2.347,3
2009	15.881,1	8.565,8	7.315,4	11.877,7	6.548,5	5.329,2	4.003,4	2.017,3	1.986,2
2010	15.592,3	8.312,7	7.279,6	11.734,9	6.351,8	5.383,0	3.857,5	1.961,0	1.896,6
2011	15.394,2	8.136,0	7.258,2	11.524,9	6.186,8	5.338,0	3.869,3	1.949,2	1.920,2
2012	14.573,4	7.574,4	6.999,0	11.162,0	5.906,7	5.255,3	3.411,5	1.667,8	1.743,7
2013	14.069,1	7.273,8	6.795,4	10.813,6	5.658,7	5.155,0	3.255,5	1.615,1	1.640,4
2014	14.285,8	7.411,0	6.874,8	10.857,1	5.668,1	5.189,0	3.428,7	1.742,9	1.685,8
2015	14.773,5	7.708,3	7.065,2	11.059,3	5.777,0	5.282,3	3.714,2	1.931,3	1.782,9
2016	15.228,2	7.951,3	7.276,9	11.260,3	5.904,7	5.355,6	3.968,0	2.046,6	1.921,4
2017	15.715,1	8.202,1	7.512,9	11.524,2	6.079,7	5.444,5	4.190,9	2.122,4	2.068,5
2018	16.234,2	8.481,6	7.752,6	11.882,3	6.278,8	5.603,5	4.351,9	2.202,8	2.149,1
2019	16.670,5	8.698,6	7.972,0	12.293,6	6.490,6	5.803,0	4.377,0	2.208,0	2.169,0
2018									
III Trim.	16.433,6	8.622,5	7.811,1	11.925,7	6.330,2	5.595,4	4.507,9	2.292,2	2.215,7
IV Trim.	16.453,6	8.583,3	7.870,3	12.034,1	6.332,2	5.702,0	4.419,5	2.251,1	2.168,4
2019									
I Trim.	16.357,7	8.536,6	7.821,1	12.124,0	6.373,9	5.750,2	4.233,7	2.162,7	2.071,0
II Trim.	16.688,3	8.708,2	7.980,1	12.288,5	6.487,5	5.801,0	4.399,8	2.220,7	2.179,0
III Trim.	16.790,0	8.787,8	8.002,2	12.313,6	6.524,5	5.789,1	4.476,4	2.263,3	2.213,1
IV Trim.	16.846,1	8.761,6	8.084,5	12.448,3	6.576,6	5.871,7	4.397,9	2.185,1	2.212,8
2020									
I Trim.	16.560,1	8.627,3	7.932,8	12.417,5	6.571,0	5.846,6	4.142,6	2.056,3	2.086,2
II Trim.	15.526,8	8.108,5	7.418,3	12.056,2	6.416,0	5.640,2	3.470,7	1.692,5	1.778,1
III Trim.	16.108,0	8.458,4	7.649,6	12.214,5	6.525,2	5.689,3	3.893,6	1.933,3	1.960,3
Variaciones con respecto al trimestre anterior en miles									
2019									
III Trim.	101,7	79,6	22,1	25,1	37,0	-11,9	76,6	42,6	34,1
IV Trim.	56,1	-26,2	82,3	134,7	52,1	82,6	-78,5	-78,2	-0,3
2020									
I Trim.	-286,0	-134,3	-151,7	-30,8	-5,6	-25,1	-255,3	-128,8	-126,6
II Trim.	-1.033,3	-518,8	-514,5	-361,3	-155,0	-206,4	-671,9	-363,8	-308,1
III Trim.	581,2	349,9	231,3	158,3	109,2	49,1	422,9	240,8	182,2
Variaciones con respecto al trimestre anterior en porcentaje									
2019									
III Trim.	0,6	0,9	0,3	0,2	0,6	-0,2	1,7	1,9	1,6
IV Trim.	0,3	-0,3	1,0	1,1	0,8	1,4	-1,8	-3,5	0,0
2020									
I Trim.	-1,7	-1,5	-1,9	-0,2	-0,1	-0,4	-5,8	-5,9	-5,7
II Trim.	-6,2	-6,0	-6,5	-2,9	-2,4	-3,5	-16,2	-17,7	-14,8
III Trim.	3,7	4,3	3,1	1,3	1,7	0,9	12,2	14,2	10,2
Variaciones con respecto a igual periodo del año anterior en miles									
2007	577,5	218,4	359,1	788,6	290,9	497,8	-211,1	-72,4	-138,7
2008	-106,8	-252,0	145,2	340,9	114,4	226,4	-447,7	-366,5	-81,2
2009	-980,1	-774,1	-206,0	-77,1	-232,2	155,1	-903,1	-541,9	-361,1
2010	-288,8	-253,0	-35,8	-142,9	-196,8	53,8	-145,9	-56,3	-89,6
2011	-198,2	-176,7	-21,4	-210,0	-164,9	-45,0	11,8	-11,8	23,6
2012	-820,8	-561,6	-259,3	-362,9	-280,1	-82,8	-457,9	-281,4	-176,5
2013	-504,3	-300,7	-203,6	-348,3	-248,0	-100,3	-156,0	-52,7	-103,3
2014	216,7	137,2	79,5	43,5	9,4	34,1	173,2	127,8	45,4
2015	487,7	297,4	190,3	202,2	108,9	93,3	285,5	188,5	97,1
2016	454,8	243,0	211,8	201,0	127,7	73,3	253,8	115,3	138,5
2017	486,9	250,8	236,0	263,9	175,0	88,8	223,0	75,8	147,1
2018	519,1	279,5	239,7	358,1	199,1	159,1	161,0	80,4	80,6
2019	436,4	217,0	219,4	411,3	211,9	199,5	25,0	5,2	19,9
2018									
III Trim.	526,9	290,5	236,5	374,1	229,8	144,2	152,8	60,6	92,3
IV Trim.	531,0	274,4	256,7	363,7	169,6	194,2	167,3	104,8	62,5
2019									
I Trim.	565,5	294,3	271,2	455,0	202,6	252,6	110,4	91,7	18,7
II Trim.	431,0	230,0	201,0	388,2	206,2	182,0	42,8	23,8	18,9
III Trim.	356,4	165,3	191,1	387,9	194,3	193,7	-31,5	-28,9	-2,6
IV Trim.	392,5	178,3	214,2	414,2	244,4	169,7	-21,6	-66,0	44,4
2020									
I Trim.	202,4	90,7	111,7	293,5	197,1	96,4	-91,1	-106,4	15,2
II Trim.	-1.161,5	-599,7	-561,8	-232,3	-71,5	-160,8	-929,1	-528,2	-400,9
III Trim.	-682,0	-329,4	-352,6	-99,1	0,7	-99,8	-582,8	-330,0	-252,8
Variaciones con respecto a igual periodo del año anterior en porcentajes									
2007	3,5	2,3	5,1	7,3	4,6	11,2	-3,8	-2,4	-5,4
2008	-0,6	-2,6	2,0	2,9	1,7	4,6	-8,4	-12,5	-3,3
2009	-5,8	-8,3	-2,7	-0,6	-3,4	3,0	-18,4	-21,2	-15,4
2010	-1,8	-3,0	-0,5	-1,2	-3,0	1,0	-3,6	-2,8	-4,5
2011	-1,3	-2,1	-0,3	-1,8	-2,6	-0,8	0,3	-0,6	1,2
2012	-5,3	-6,9	-3,6	-3,1	-4,5	-1,6	-11,8	-14,4	-9,2
2013	-3,5	-4,0	-2,9	-3,1	-4,2	-1,9	-4,6	-3,2	-5,9
2014	1,5	1,9	1,2	0,4	0,2	0,7	5,3	7,9	2,8
2015	3,4	4,0	2,8	1,9	1,9	1,8	8,3	10,8	5,8
2016	3,1	3,2	3,0	1,8	2,2	1,4	6,8	6,0	7,8
2017	3,2	3,2	3,2	2,3	3,0	1,7	5,6	3,7	7,7
2018	3,3	3,4	3,2	3,1	3,3	2,9	3,8	3,8	3,9
2019	2,7	2,6	2,8	3,5	3,4	3,6	0,6	0,2	0,9
2018									
III Trim.	3,3	3,5	3,1	3,2	3,8	2,6	3,5	2,7	4,3
IV Trim.	3,3	3,3	3,4	3,1	2,8	3,5	3,9	4,9	3,0
2019									
I Trim.	3,6	3,6	3,6	3,9	3,3	4,6	2,7	4,4	0,9
II Trim.	2,7	2,7	2,6	3,3	3,3	3,2	1,0	1,1	0,9
III Trim.	2,2	1,9	2,4	3,3	3,1	3,5	-0,7	-1,3	-0,1
IV Trim.	2,4	2,1	2,7	3,4	3,9	3,0	-0,5	-2,9	2,0
2020									
I Trim.	1,2	1,1	1,4	2,4	3,1	1,7	-2,2	-4,9	0,7
II Trim.	-7,0	-6,9	-7,0	-1,9	-1,1	-2,8	-21,1	-23,8	-18,4
III Trim.	-4,1	-3,7	-4,4	-0,8	0,0	-1,7	-13,0	-14,6	-11,4

FUENTE: INE. EPA
A-INF TRIM\3.8.ASDUCO

Gráfico 15.- Asalariados según duración del contrato

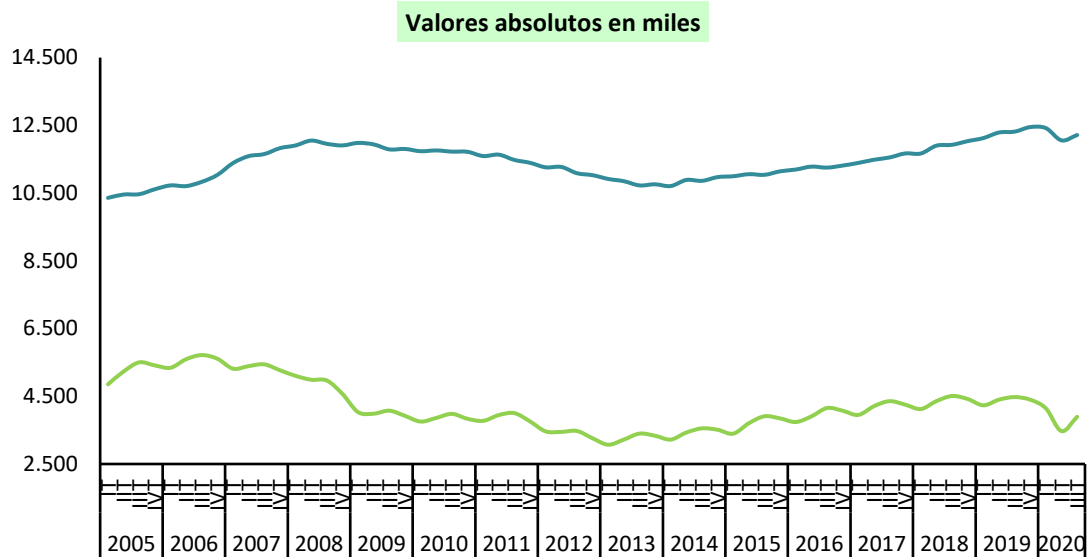

FUENTE: INE. EPA

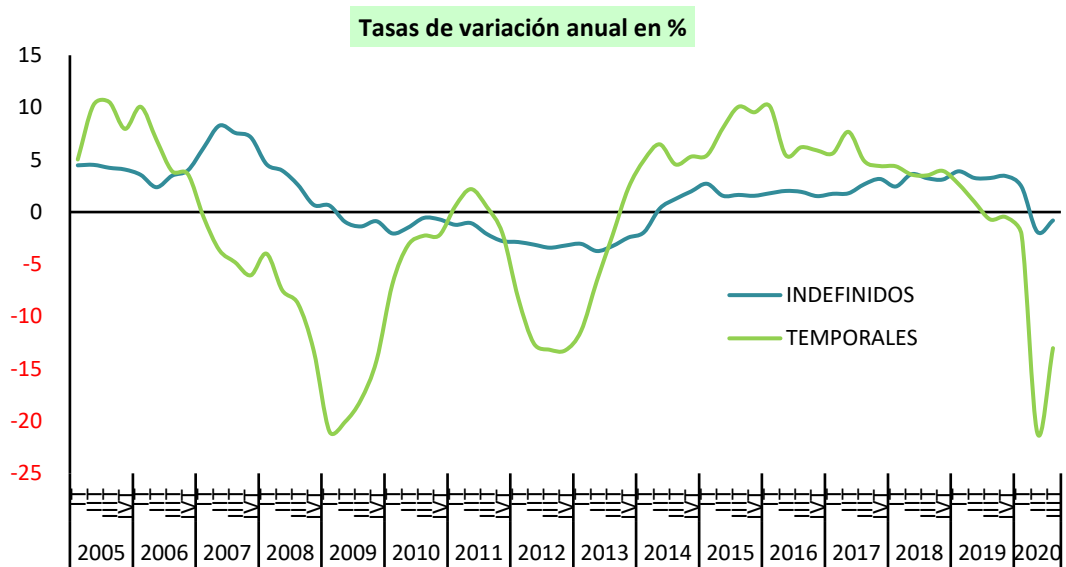

FUENTE: INE. EPA
A-INF TRIM\3.8.ASDUCO

3.9.- ASALARIADOS SEGÚN TIPO DE JORNADA Y SEXO

PERIODO	TIEMPO COMPLETO			TIEMPO PARCIAL		
	Total	Hombres	Mujeres	Total	Hombres	Mujeres
Valores absolutos en miles						
2007	14.956,9	9.225,6	5.731,3	2.011,2	366,4	1.644,9
2008	14.823,1	8.965,7	5.857,4	2.038,1	374,1	1.664,0
2009	13.806,0	8.160,2	5.645,7	2.075,2	405,5	1.669,7
2010	13.460,6	7.871,8	5.588,8	2.131,8	440,9	1.690,9
2011	13.193,1	7.647,7	5.545,4	2.201,1	488,4	1.712,8
2012	12.338,0	7.072,6	5.265,5	2.235,4	501,9	1.733,5
2013	11.677,2	6.677,9	4.999,3	2.391,9	595,8	1.796,1
2014	11.835,6	6.802,5	5.033,1	2.450,2	608,5	1.841,8
2015	12.271,8	7.062,6	5.209,2	2.501,7	645,7	1.856,0
2016	12.715,2	7.290,4	5.424,8	2.513,0	660,9	1.852,2
2017	13.162,5	7.560,8	5.601,7	2.552,6	641,3	1.911,3
2018	13.671,5	7.867,7	5.803,8	2.562,7	613,9	1.948,8
2019	14.044,7	8.056,9	5.987,8	2.625,9	641,7	1.984,2
2018						
III Trim.	13.984,5	8.024,6	5.959,9	2.449,1	597,9	1.851,2
IV Trim.	13.832,9	7.958,5	5.874,4	2.620,7	624,7	1.995,9
2019						
I Trim.	13.725,4	7.904,2	5.821,3	2.632,3	632,4	1.999,9
II Trim.	14.015,8	8.055,8	5.960,0	2.672,5	652,4	2.020,1
III Trim.	14.263,0	8.161,8	6.101,2	2.527,0	626,0	1.901,0
IV Trim.	14.174,5	8.105,8	6.068,7	2.671,7	655,8	2.015,8
2020						
I Trim.	13.988,8	7.999,4	5.989,4	2.571,3	627,9	1.943,5
II Trim.	13.327,5	7.588,5	5.739,0	2.199,3	520,1	1.679,3
III Trim.	13.771,4	7.879,2	5.892,3	2.336,6	579,3	1.757,3
Variaciones con respecto al trimestre anterior en miles						
2019						
III Trim.	247,2	106,0	141,2	-145,5	-26,4	-119,1
IV Trim.	-88,5	-56,0	-32,5	144,7	29,8	114,8
2020						
I Trim.	-185,7	-106,4	-79,3	-100,4	-27,9	-72,3
II Trim.	-661,3	-410,9	-250,4	-372,0	-107,8	-264,2
III Trim.	443,9	290,7	153,3	137,3	59,2	78,0
Variaciones con respecto al trimestre anterior en porcentaje						
2019						
III Trim.	1,8	1,3	2,4	-5,4	-4,0	-5,9
IV Trim.	-0,6	-0,7	-0,5	5,7	4,8	6,0
2020						
I Trim.	-1,3	-1,3	-1,3	-3,8	-4,3	-3,6
II Trim.	-4,7	-5,1	-4,2	-14,5	-17,2	-13,6
III Trim.	3,3	3,8	2,7	6,2	11,4	4,6
Variaciones con respecto a igual periodo del año anterior en miles						
2007	522,3	229,4	292,9	55,2	-10,9	66,1
2008	-133,7	-259,9	126,1	26,9	7,8	19,1
2009	-1.017,2	-805,5	-211,7	37,1	31,4	5,7
2010	-345,4	-288,4	-56,9	56,6	35,4	21,2
2011	-267,5	-224,1	-43,4	69,4	47,5	22,0
2012	-855,0	-575,1	-279,9	34,2	13,5	20,7
2013	-660,8	-394,7	-266,2	156,6	94,0	62,6
2014	158,3	124,6	33,8	58,3	12,7	45,6
2015	436,2	260,1	176,1	51,5	37,2	14,3
2016	443,4	227,8	215,6	11,3	15,2	-3,9
2017	447,3	270,4	176,9	39,5	-19,6	59,1
2018	509,0	306,9	202,1	10,1	-27,5	37,6
2019	373,2	189,2	184,0	63,2	27,8	35,4
2018						
III Trim.	538,0	306,3	231,7	-11,1	-15,8	4,7
IV Trim.	457,0	281,9	175,2	74,0	-7,6	81,5
2019						
I Trim.	477,3	259,9	217,5	88,1	34,4	53,8
II Trim.	395,3	212,4	182,9	35,7	17,6	18,1
III Trim.	278,5	137,2	141,3	77,9	28,1	49,8
IV Trim.	341,6	147,3	194,3	51,0	31,1	19,9
2020						
I Trim.	263,4	95,2	168,1	-61,0	-4,5	-56,4
II Trim.	-688,3	-467,3	-221,0	-473,2	-132,3	-340,8
III Trim.	-491,6	-282,6	-208,9	-190,4	-46,7	-143,7
Variaciones con respecto a igual periodo del año anterior en porcentajes						
2007	3,6	2,5	5,4	2,8	-2,9	4,2
2008	-0,9	-2,8	2,2	1,3	2,1	1,2
2009	-6,9	-9,0	-3,6	1,8	8,4	0,3
2010	-2,5	-3,5	-1,0	2,7	8,7	1,3
2011	-2,0	-2,8	-0,8	3,3	10,8	1,3
2012	-6,5	-7,5	-5,0	1,6	2,8	1,2
2013	-5,4	-5,6	-5,1	7,0	18,7	3,6
2014	1,4	1,9	0,7	2,4	2,1	2,5
2015	3,7	3,8	3,5	2,1	6,1	0,8
2016	3,6	3,2	4,1	0,5	2,4	-0,2
2017	3,5	3,7	3,3	1,6	-3,0	3,2
2018	3,9	4,1	3,6	0,4	-4,3	2,0
2019	2,7	2,4	3,2	2,5	4,5	1,8
2018						
III Trim.	4,0	4,0	4,0	-0,5	-2,6	0,3
IV Trim.	3,4	3,7	3,1	2,9	-1,2	4,3
2019						
I Trim.	3,6	3,4	3,9	3,5	5,8	2,8
II Trim.	2,9	2,7	3,2	1,4	2,8	0,9
III Trim.	2,0	1,7	2,4	3,2	4,7	2,7
IV Trim.	2,5	1,9	3,3	1,9	5,0	1,0
2020						
I Trim.	1,9	1,2	2,9	-2,3	-0,7	-2,8
II Trim.	-4,9	-5,8	-3,7	-17,7	-20,3	-16,9
III Trim.	-3,4	-3,5	-3,4	-7,5	-7,5	-7,6

Gráfico 16.- Asalariados según tipo de jornada

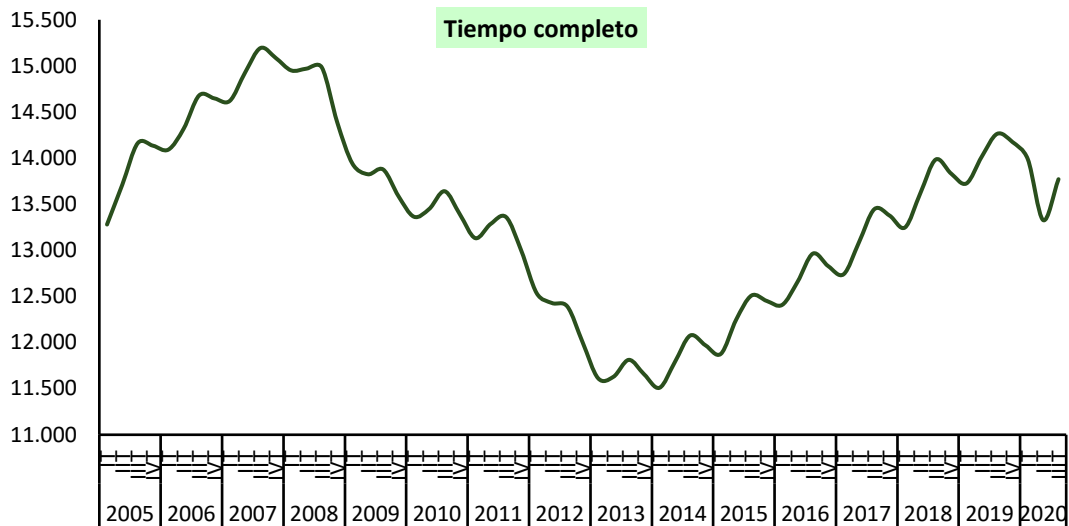

FUENTE: INE. EPA

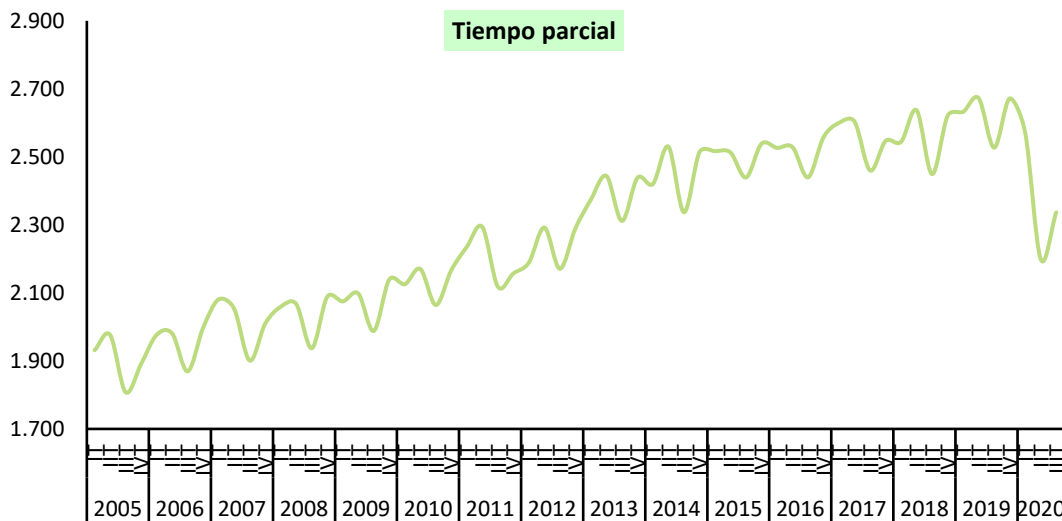

FUENTE: INE. EPA

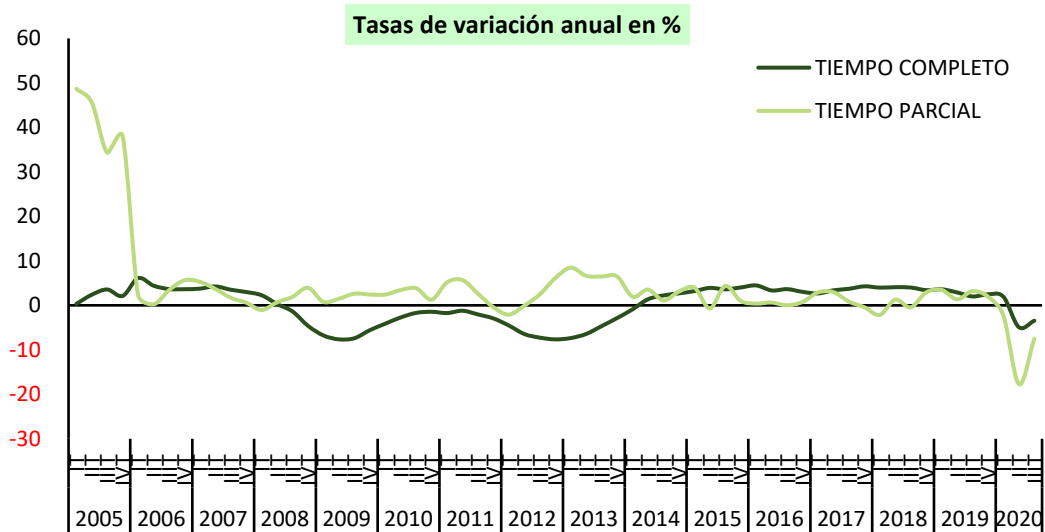

FUENTE: INE. EPA

3.10.- PROPORCIÓN DE ASALARIADOS SEGÚN DURACIÓN DEL CONTRATO Y TIPO DE JORNADA, POR SEXO

PERIODO	DURACIÓN DEL CONTRATO						TIPO DE JORNADA					
	INDEFINIDO			TEMPORAL			TIEMPO COMPLETO			TIEMPO PARCIAL		
	Total	Hombres	Mujeres	Total	Hombres	Mujeres	Total	Hombres	Mujeres	Total	Hombres	Mujeres
En porcentaje del total de asalariados de cada sexo												
2007	68,45	69,50	67,08	31,55	30,50	32,92	88,15	96,18	77,70	11,85	3,82	22,30
2008	70,90	72,60	68,79	29,10	27,40	31,21	87,91	95,99	77,88	12,09	4,01	22,12
2009	74,79	76,45	72,85	25,21	23,55	27,15	86,93	95,27	77,18	13,07	4,73	22,82
2010	75,26	76,41	73,95	24,74	23,59	26,05	86,33	94,70	76,77	13,67	5,30	23,23
2011	74,87	76,04	73,54	25,13	23,96	26,46	85,70	94,00	76,40	14,30	6,00	23,60
2012	76,59	77,98	75,09	23,41	22,02	24,91	84,66	93,37	75,23	15,34	6,63	24,77
2013	76,86	77,80	75,86	23,14	22,20	24,14	83,00	91,81	73,57	17,00	8,19	26,43
2014	76,00	76,48	75,48	24,00	23,52	24,52	82,85	91,79	73,21	17,15	8,21	26,79
2015	74,86	74,94	74,77	25,14	25,06	25,24	83,07	91,62	73,73	16,93	8,38	26,27
2016	73,94	74,26	73,60	26,06	25,74	26,40	83,50	91,69	74,55	16,50	8,31	25,45
2017	73,33	74,12	72,47	26,67	25,88	27,53	83,76	92,18	74,56	16,24	7,82	25,44
2018	73,19	74,03	72,28	26,81	25,97	27,72	84,21	92,76	74,86	15,79	7,24	25,14
2019	73,74	74,62	72,79	26,26	25,38	27,21	84,25	92,62	75,11	15,75	7,38	24,89
2018												
III Trim.	72,57	73,41	71,63	27,43	26,58	28,37	85,10	93,07	76,30	14,90	6,93	23,70
IV Trim.	73,14	73,77	72,45	26,86	26,23	27,55	84,07	92,72	74,64	15,93	7,28	25,36
2019												
I Trim.	74,12	74,67	73,52	25,88	25,33	26,48	83,91	92,59	74,43	16,09	7,41	25,57
II Trim.	73,64	74,50	72,69	26,36	25,50	27,31	83,99	92,51	74,69	16,01	7,49	25,31
III Trim.	73,34	74,24	72,34	26,66	25,76	27,66	84,95	92,88	76,24	15,05	7,12	23,76
IV Trim.	73,89	75,06	72,63	26,11	24,94	27,37	84,14	92,52	75,07	15,86	7,48	24,93
2020												
I Trim.	74,98	76,17	73,70	25,02	23,83	26,30	84,47	92,72	75,50	15,53	7,28	24,50
II Trim.	77,65	79,13	76,03	22,35	20,87	23,97	85,84	93,59	77,36	14,16	6,41	22,64
III Trim.	75,83	77,14	74,37	24,17	22,86	25,63	85,49	93,15	77,03	14,51	6,85	22,97
Variaciones con respecto al trimestre anterior en puntos porcentuales												
2019												
III Trim.	-0,30	-0,25	-0,35	0,30	0,25	0,35	0,96	0,37	1,56	-0,96	-0,37	-1,56
IV Trim.	0,56	0,82	0,29	-0,55	-0,82	-0,29	-0,81	-0,36	-1,18	0,81	0,36	1,18
2020												
I Trim.	1,09	1,10	1,07	-1,09	-1,10	-1,07	0,33	0,21	0,44	-0,33	-0,21	-0,43
II Trim.	2,66	2,96	2,33	-2,66	-2,96	-2,33	1,36	0,87	1,86	-1,36	-0,86	-1,86
III Trim.	-1,82	-1,98	-1,66	1,82	1,98	1,66	-0,34	-0,43	-0,34	0,34	0,43	0,34
Variaciones con respecto a igual periodo del año anterior en puntos porcentuales												
2007	2,40	1,48	3,66	-2,40	-1,48	-3,66	0,08	0,21	0,20	-0,08	-0,21	-0,20
2008	2,46	3,10	1,72	-2,46	-3,10	-1,72	-0,23	-0,19	0,18	0,23	0,19	-0,18
2009	3,89	3,85	4,06	-3,89	-3,85	-4,06	-0,98	-0,73	-0,70	0,98	0,73	0,70
2010	0,47	-0,04	1,10	-0,47	0,04	-1,10	-0,60	-0,57	-0,40	0,60	0,57	0,40
2011	-0,40	-0,37	-0,40	0,40	0,37	0,40	-0,63	-0,70	-0,37	0,63	0,70	0,37
2012	1,73	1,94	1,54	-1,73	-1,94	-1,54	-1,04	-0,62	-1,17	1,04	0,62	1,17
2013	0,27	-0,19	0,77	-0,27	0,19	-0,77	-1,66	-1,57	-1,66	1,66	1,57	1,66
2014	-0,86	-1,31	-0,38	0,86	1,31	0,38	-0,15	-0,02	-0,36	0,15	0,02	0,36
2015	-1,14	-1,54	-0,71	1,14	1,54	0,71	0,22	-0,17	0,52	-0,22	0,17	-0,52
2016	-0,92	-0,68	-1,17	0,92	0,68	1,17	0,43	0,07	0,82	-0,43	-0,07	-0,82
2017	-0,61	-0,14	-1,13	0,61	0,14	1,13	0,26	0,49	0,01	-0,26	-0,49	-0,01
2018	-0,14	-0,10	-0,19	0,14	0,10	0,19	0,46	0,58	0,30	-0,46	-0,58	-0,30
2019	0,55	0,59	0,51	-0,55	-0,59	-0,51	0,03	-0,14	0,25	-0,03	0,14	-0,25
2018												
III Trim.	-0,05	0,20	-0,33	0,05	-0,20	0,33	0,56	0,43	0,68	-0,56	-0,43	-0,68
IV Trim.	-0,15	-0,40	0,11	0,15	0,40	-0,11	0,07	0,33	-0,22	-0,07	-0,33	0,22
2019												
I Trim.	0,23	-0,21	0,70	-0,23	0,21	-0,70	0,02	-0,15	0,21	-0,02	0,15	-0,21
II Trim.	0,44	0,41	0,46	-0,44	-0,41	-0,46	0,20	0,00	0,42	-0,20	0,00	-0,42
III Trim.	0,77	0,83	0,71	-0,77	-0,83	-0,71	-0,15	-0,19	-0,06	0,15	0,19	0,06
IV Trim.	0,75	1,29	0,18	-0,75	-1,29	-0,18	0,07	-0,21	0,43	-0,07	0,21	-0,43
2020												
I Trim.	0,87	1,50	0,18	-0,87	-1,50	-0,18	0,57	0,13	1,07	-0,57	-0,13	-1,07
II Trim.	4,01	4,63	3,34	-4,01	-4,63	-3,34	1,85	1,08	2,68	-1,85	-1,08	-2,68
III Trim.	2,49	2,90	2,03	-2,49	-2,90	-2,03	0,54	0,28	0,78	-0,54	-0,27	-0,78

Gráfico 17.- Tasa de Temporalidad por sexos

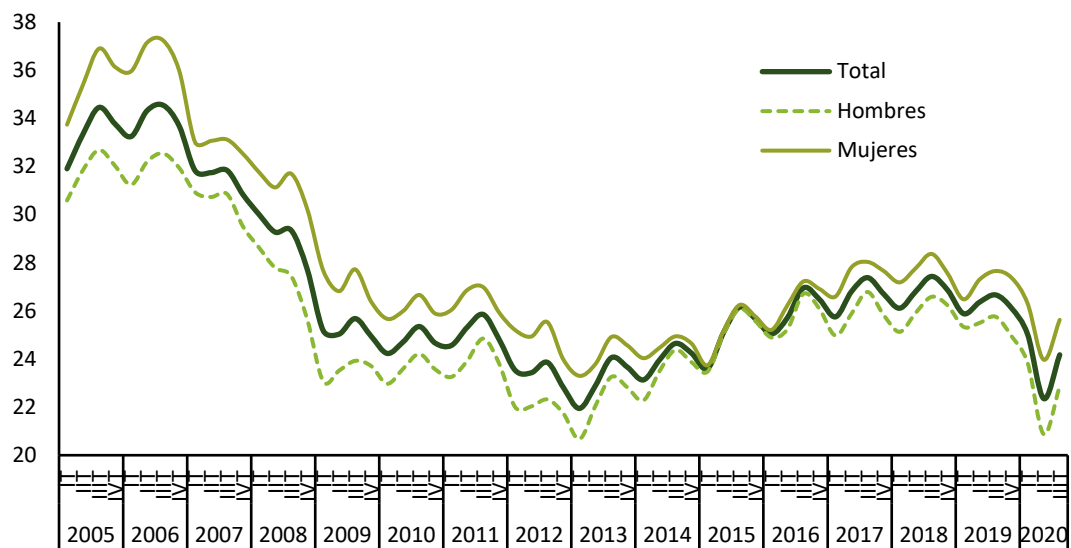

FUENTE: INE, EPA
A-INF TRIM\3.10.ASPOR

3.11.- OCUPADOS A T.PARCIAL Y A TIEMPO PARCIAL INVOLUNTARIO POR SEXOS Y GRUPOS DE EDAD

PERIODO	A TIEMPO PARCIAL									A TIEMPO PARCIAL POR NO ENCONTRAR TRABAJO A JORNADA COMPLETA									
	Ambos sexos			Hombres			Mujeres			Ambos sexos			Hombres			Mujeres			
	16 y más	16-24	25-64	16 y más	16-24	25-64	16 y más	16-24	25-64	16 y más	16-24	25-64	16 y más	16-24	25-64	16 y más	16-24	25-64	
Valores absolutos en miles																			
2007	2.384,6	427,6	1.912,2	497,6	164,6	305,0	1.886,9	263,0	1.607,2	770,1	133,7	633,6	154,3	39,8	113,7	615,8	93,9	520,0	
2008	2.406,0	421,5	1.939,6	496,4	159,1	313,8	1.909,6	262,5	1.625,8	838,7	143,8	690,7	170,1	44,2	125,3	668,5	99,6	565,3	
2009	2.396,7	355,8	1.995,4	523,6	132,9	367,8	1.873,1	222,9	1.627,4	1.053,1	155,3	891,5	243,4	51,6	189,2	809,7	103,7	702,4	
2010	2.438,2	359,1	2.036,8	556,7	136,0	400,0	1.881,5	223,2	1.636,9	1.218,3	181,7	1.031,5	304,8	62,6	241,1	913,5	119,2	790,4	
2011	2.498,1	339,9	2.118,1	603,9	130,3	454,0	1.894,2	209,6	1.664,1	1.338,7	180,1	1.154,6	364,7	67,0	296,8	974,0	113,0	857,7	
2012	2.554,7	301,8	2.209,9	633,3	116,6	495,4	1.921,5	185,2	1.714,6	1.489,8	173,4	1.310,2	405,6	65,2	338,1	1.084,2	108,2	972,1	
2013	2.707,3	303,9	2.362,7	729,9	133,1	578,8	1.977,4	170,7	1.784,0	1.678,3	177,4	1.494,8	494,4	76,7	415,4	1.183,9	100,6	1.079,4	
2014	2.758,8	291,3	2.425,3	737,1	122,9	595,4	2.021,6	168,5	1.829,9	1.735,6	168,9	1.560,3	507,0	70,3	434,5	1.228,5	98,5	1.126,0	
2015	2.812,2	304,5	2.468,1	772,9	129,8	625,3	2.039,4	174,8	1.842,6	1.753,4	174,6	1.571,3	541,4	75,8	464,0	1.212,0	98,8	1.107,3	
2016	2.790,5	317,4	2.429,2	776,5	142,1	611,3	2.014,0	175,2	1.817,8	1.702,9	168,9	1.526,5	522,7	74,0	447,5	1.180,2	94,9	1.079,0	
2017	2.818,9	351,9	2.420,7	752,0	144,3	583,8	2.066,9	207,6	1.836,9	1.633,8	180,6	1.445,1	480,8	73,9	404,6	1.153,0	106,7	1.040,6	
2018	2.830,7	368,6	2.407,1	721,1	157,2	537,4	2.109,6	211,3	1.869,7	1.528,7	165,7	1.353,8	431,5	67,0	361,6	1.097,3	98,7	992,2	
2019	2.896,6	377,9	2.458,5	748,3	163,9	555,1	2.148,4	213,9	1.903,4	1.508,9	163,0	1.335,5	426,5	69,5	354,7	1.082,4	93,6	980,7	
2018																			
III Trim.	2.713,8	366,0	2.289,2	698,6	160,1	509,4	2.015,2	205,9	1.780,0	1.475,8	177,5	1.288,8	425,3	73,2	348,6	1.050,6	104,3	940,1	
IV Trim.	2.894,8	372,8	2.464,1	735,5	158,9	549,6	2.159,3	213,8	1.914,6	1.527,1	163,1	1.353,2	435,1	66,1	366,4	1.092,0	97,0	986,6	
2019																			
I Trim.	2.900,7	352,7	2.489,4	738,5	153,4	556,0	2.162,2	199,3	1.933,6	1.508,0	151,0	1.347,7	412,3	63,2	346,9	1.095,7	87,8	1.000,7	
II Trim.	2.951,5	379,0	2.512,8	765,4	161,0	575,8	2.186,2	217,9	1.937,1	1.561,7	168,8	1.383,2	451,4	68,7	380,0	1.110,4	100,1	1.003,3	
III Trim.	2.789,2	370,7	2.357,5	727,1	160,1	538,0	2.062,1	210,5	1.819,5	1.463,9	176,6	1.275,5	426,3	77,8	345,7	1.037,6	98,8	929,7	
IV Trim.	2.944,8	409,0	2.474,1	762,0	181,1	550,7	2.182,9	228,0	1.923,5	1.501,8	155,7	1.335,4	416,1	68,1	346,1	1.085,7	87,6	989,1	
2020																			
I Trim.	2.848,3	386,2	2.397,7	736,1	170,5	534,9	2.112,1	215,7	1.862,8	1.449,5	155,6	1.285,1	405,5	63,0	341,5	1.044,0	92,6	943,5	
II Trim.	2.486,1	272,0	2.155,1	635,1	123,6	482,0	1.851,0	148,4	1.673,3	1.257,2	123,6	1.123,3	354,6	50,4	300,9	902,6	73,2	822,4	
III Trim.	2.654,7	324,0	2.259,9	712,9	148,4	528,6	1.941,8	175,6	1.731,3	1.348,4	171,3	1.167,0	410,6	80,7	327,5	937,9	90,7	839,6	
Variaciones con respecto al trimestre anterior en miles																			
2019																			
III Trim.	-162,3	-8,3	-155,3	-38,3	-0,9	-37,8	-124,1	-7,4	-117,6	-97,8	7,8	-107,7	-25,1	9,1	-34,3	-72,8	-1,3	-73,6	
IV Trim.	155,6	38,3	116,6	34,9	21,0	12,7	120,8	17,5	104,0	37,9	-20,9	59,9	-10,2	-9,7	0,4	48,1	-11,2	59,4	
2020																			
I Trim.	-96,5	-22,8	-76,4	-25,9	-10,6	-15,8	-70,8	-12,3	-60,7	-52,3	-0,1	-50,3	-10,6	-5,1	-4,6	-41,7	5,0	-45,6	
II Trim.	-362,2	-114,2	-242,6	-101,0	-46,9	-52,9	-261,1	-67,3	-189,5	-192,3	-32,0	-161,8	-50,9	-12,6	-40,6	-141,4	-19,4	-121,1	
III Trim.	168,6	52,0	104,8	77,8	24,8	46,6	90,8	27,2	58,0	91,2	47,7	43,7	56,0	30,3	26,6	35,3	17,5	17,2	
Variaciones con respecto al trimestre anterior en porcentaje																			
2019																			
III Trim.	-5,5	-2,2	-6,2	-5,0	-0,6	-6,6	-5,7	-3,4	-6,1	-6,3	4,6	-7,8	-5,6	13,2	-9,0	-6,6	-1,3	-7,3	
IV Trim.	5,6	10,3	4,9	4,8	13,1	2,4	5,9	8,3	5,7	2,6	-11,8	4,7	-2,4	-12,5	0,1	4,6	-11,3	6,4	
2020																			
I Trim.	-3,3	-5,6	-3,1	-3,4	-5,9	-2,9	-3,2	-5,4	-3,2	-3,5	-0,1	-3,8	-2,5	-7,5	-1,3	-3,8	5,7	-4,6	
II Trim.	-12,7	-29,6	-10,1	-13,7	-27,5	-9,9	-12,4	-31,2	-10,2	-13,3	-20,6	-12,6	-12,6	-20,0	-11,9	-13,5	-21,0	-12,8	
III Trim.	6,8	19,1	4,9	12,3	20,1	9,7	4,9	18,3	3,5	7,3	38,6	3,9	15,8	60,1	8,8	3,9	23,9	2,1	
Variaciones con respecto a igual periodo del año anterior en miles																			
2007	34,7	-3,0	38,9	-18,3	7,8	-27,8	53,0	-10,9	66,7	1,8	-2,0	3,6	-10,0	1,5	-11,5	11,8	-3,6	15,2	
2008	21,5	-6,1	27,5	-1,3	-5,5	8,9	22,7	-0,6	18,6	68,6	10,1	57,0	15,8	4,4	11,7	52,8	5,7	45,3	
2009	-9,3	-65,8	55,8	27,2	-26,2	54,0	-36,5	-39,6	1,6	214,5	11,5	200,9	73,3	7,5	63,9	141,2	4,1	137,1	
2010	41,5	3,4	41,4	33,1	3,1	32,1	8,4	0,3	9,4	165,2	26,4	140,0	61,4	11,0	51,9	103,8	15,5	88,0	
2011	59,9	-19,2	81,3	47,2	-5,7	54,1	12,7	-13,6	27,2	120,4	-1,7	123,0	59,9	4,4	55,7	60,5	-6,1	67,3	
2012	56,6	-38,2	91,8	29,4	-13,7	41,4	27,3	-24,4	50,5	151,1	-6,7	155,6	41,0	-1,8	41,3	110,2	-4,8	114,4	
2013	152,6	2,1	152,8	96,6	16,5	83,5	55,9	-14,5	69,4	188,5	4,0	184,7	88,7	11,6	77,3	99,8	-7,6	107,3	
2014	51,5	-12,6	62,6	7,3	-10,3	16,5	44,2	-2,3	45,9	57,3	-8,4	65,5	12,7	-6,4	19,1	44,6	-2,1	46,6	
2015	53,4	13,2	42,8	35,7	6,9	29,9	17,8	6,3	12,7	17,8	5,6	10,9	34,4	5,5	29,5	-16,5	0,3	-18,7	
2016	-21,7	12,9	-39,0	3,6	12,4	-13,9	-25,3	0,4	-24,9	-50,5	-5,7	-44,8	-18,7	-1,8	-16,6	-31,8	-3,9	-28,3	
2017	28,4	34,6	-8,4	-24,5	2,2	-27,5	52,9	32,5	19,1	-69,1	11,7	-81,3	-41,9	-0,1	-42,8	-27,3	11,9	-38,4	
2018	11,7	16,7	-13,6	-30,9	12,9	-46,4	42,6	3,7	32,8	-105,1	-14,9	-91,3	-49,3	-7,0	-43,1	-55,7	-8,0	-48,4	
2019	65,9	9,3	51,4	27,2	6,7	17,7	38,8	2,6	33,7	-19,8	-2,7	-18,4	-5,0	2,5	-6,9	-14,9	-5,2	-11,5	
2018																			
III Trim.	-12,0	15,5	-36,4	-24,3	16,7	-44,0	12,3	-1,2	7,8	-107,5	-14,9	-93,7	-40,6	-8,6	-33,0	-66,8	-6,3	-60,9	
IV Trim.	89,4	13,7	66,6	2,2	12,4	-13,7	87,2	1,1	80,3	-80,2	-14,0	-68,6	-28,8	-7,4	-21,2	-51,5	-6,5	-47,7	
2019																			
I Trim.	86,4	-2,3	80,1	28,3	5,8	17,9	58,1	-8,1	62,6	-32,4	-0,5	-32,4	-12,5	3,1	-14,6	-20,0	-3,6	-17,8	
II Trim.	51,8	-1,5	47,1	25,3	-1,3	23,2	26,6	-0,2	23,9	-9,7	-1,8	-10,0	10,7	0,3	10,2	-20,3	-2,1	-20,2	
III Trim.	75,4	4,7	68,3	28,5	0,0	28,6	46,9	4,6	39,5	-11,9	-0,9	-13,3	1,0	4,6	-2,9	-13,0	-5,5	-10,4	
IV Trim.	50,0	36,2	10,0	26,5	22,2	1,1	23,6	14,2	8,9	-25,3	-7,4	-17,8	-19,0	2,0	-20,3	-6,3	-9,4	2,5	
2020																			
I Trim.	-52,4	33,5	-91,7	-2,4	17,1	-21,1	-50,1	16,4	-70,8	-58,5	4,6	-62,6	-6,8	-0,2	-5,4	-51,7	4,8	-57,2	

3.12.- TASA DE OCUPADOS A TIEMPO PARCIAL INVOLUNTARIO POR SEXOS Y GRUPOS DE EDAD

s.\Empleo a Tiempo Parcial

PERIODO	Ambos sexos			Hombres			Mujeres		
	16 y más	16-24	25-64	16 y más	16-24	25-64	16 y más	16-24	25-64
Valores absolutos en miles									
2007	32,3	31,3	33,1	31,0	24,1	37,3	32,6	35,7	32,4
2008	34,9	34,1	35,6	34,3	27,8	39,9	35,0	38,0	34,8
2009	43,9	43,7	44,7	46,5	38,8	51,4	43,2	46,5	43,2
2010	50,0	50,6	50,6	54,8	46,0	60,3	48,6	53,4	48,3
2011	53,6	53,0	54,5	60,4	51,4	65,4	51,4	53,9	51,5
2012	58,3	57,4	59,3	64,1	55,9	68,2	56,4	58,4	56,7
2013	62,0	58,4	63,3	67,7	57,6	71,8	59,9	58,9	60,5
2014	62,9	58,0	64,3	68,8	57,2	73,0	60,8	58,5	61,5
2015	62,3	57,3	63,7	70,0	58,4	74,2	59,4	56,5	60,1
2016	61,0	53,2	62,8	67,3	52,1	73,2	58,6	54,2	59,4
2017	58,0	51,3	59,7	63,9	51,2	69,3	55,8	51,4	56,6
2018	54,0	45,0	56,2	59,8	42,6	67,3	52,0	46,7	53,1
2019	52,1	43,1	54,3	57,0	42,4	63,9	50,4	43,7	51,5
<i>2018</i>									
III Trim.	54,4	48,5	56,3	60,9	45,7	68,4	52,1	50,7	52,8
IV Trim.	52,8	43,8	54,9	59,2	41,6	66,7	50,6	45,4	51,5
<i>2019</i>									
I Trim.	52,0	42,8	54,1	55,8	41,2	62,4	50,7	44,1	51,8
II Trim.	52,9	44,5	55,0	59,0	42,7	66,0	50,8	45,9	51,8
III Trim.	52,5	47,6	54,1	58,6	48,6	64,3	50,3	46,9	51,1
IV Trim.	51,0	38,1	54,0	54,6	37,6	62,8	49,7	38,4	51,4
<i>2020</i>									
I Trim.	50,9	40,3	53,6	55,1	37,0	63,8	49,4	42,9	50,6
II Trim.	50,6	45,4	52,1	55,8	40,8	62,4	48,8	49,3	49,1
III Trim.	50,8	52,9	51,6	57,6	54,4	62,0	48,3	51,7	48,5
Variaciones con respecto al trimestre anterior en p.p.									
<i>2019</i>									
III Trim.	-0,4	3,1	-0,9	-0,3	5,9	-1,7	-0,5	1,0	-0,7
IV Trim.	-1,5	-9,6	-0,1	-4,0	-11,0	-1,4	-0,6	-8,5	0,3
<i>2020</i>									
I Trim.	-0,1	2,2	-0,4	0,5	-0,7	1,0	-0,3	4,5	-0,8
II Trim.	-0,3	5,2	-1,5	0,7	3,8	-1,4	-0,7	6,4	-1,5
III Trim.	0,2	7,4	-0,5	1,8	13,6	-0,5	-0,5	2,3	-0,7
Variaciones con respecto a igual periodo del año anterior en p.p.									
2007	-0,4	-0,3	-0,5	-0,8	-0,2	-0,3	-0,3	0,1	-0,4
2008	2,6	2,8	2,5	3,3	3,6	2,7	2,4	2,3	2,4
2009	9,1	9,5	9,1	12,2	11,1	11,5	8,2	8,6	8,4
2010	6,0	7,0	6,0	8,3	7,2	8,8	5,3	6,9	5,1
2011	3,6	2,4	3,9	5,6	5,4	5,1	2,9	0,5	3,3
2012	4,7	4,5	4,8	3,7	4,5	2,9	5,0	4,5	5,2
2013	3,7	0,9	4,0	3,7	1,8	3,5	3,4	0,5	3,8
2014	0,9	-0,4	1,1	1,1	-0,4	1,2	0,9	-0,5	1,0
2015	-0,6	-0,7	-0,7	1,3	1,2	1,2	-1,3	-1,9	-1,4
2016	-1,3	-4,1	-0,8	-2,7	-6,4	-1,0	-0,8	-2,4	-0,7
2017	-3,1	-1,9	-3,1	-3,4	-0,9	-3,9	-2,8	-2,8	-2,7
2018	-4,0	-6,4	-3,5	-4,1	-8,6	-2,0	-3,8	-4,7	-3,6
2019	-1,9	-1,8	-1,9	-2,8	-0,2	-3,4	-1,6	-3,0	-1,5
<i>2018</i>									
III Trim.	-3,7	-6,4	-3,1	-3,6	-11,3	-0,5	-3,7	-2,7	-3,7
IV Trim.	-4,5	-5,6	-4,4	-4,1	-8,6	-2,1	-4,6	-3,3	-4,9
<i>2019</i>									
I Trim.	-2,7	0,1	-3,1	-4,0	0,5	-4,8	-2,3	0,0	-2,7
II Trim.	-1,3	-0,3	-1,5	-0,6	0,5	-0,9	-1,6	-0,9	-1,7
III Trim.	-1,9	-0,9	-2,2	-2,2	2,9	-4,2	-1,8	-3,7	-1,7
IV Trim.	-1,8	-5,7	-0,9	-4,6	-4,0	-3,8	-0,8	-6,9	-0,1
<i>2020</i>									
I Trim.	-1,1	-2,5	-0,5	-0,7	-4,2	1,5	-1,2	-1,1	-1,1
II Trim.	-2,3	0,9	-2,9	-3,1	-1,9	-3,6	-2,0	3,4	-2,6
III Trim.	-1,7	5,2	-2,5	-1,0	5,8	-2,3	-2,0	4,7	-2,6

FUENTE: INE. EPA

A-INF TRIM3.12.TS-TP-INVOLUNTARIA

3.13.- EMPRESAS INSCRITAS EN LA SEGURIDAD SOCIAL Y TRABAJADORES DE LAS MISMAS, SEGÚN TAMAÑO

Régimen General (excluidos los Sistemas Especiales Agrario y Empleados de Hogar) y Régimen Especial de la Minería del Carbón.

AÑOS (último día de cada periodo)	EMPRESAS						TRABAJADORES					
	TOTAL	PEQUEÑAS Y MEDIANAS EMPRESAS				EMPRESAS 250 y más	TOTAL	PEQUEÑAS Y MEDIANAS EMPRESAS				EMPRESAS 250 y más
		Total	Microempr. 1 a 9 trabaj.	Pequeñas 10 a 49 trabaj.	Medianas 50 a 249 trabaj.			Total	Microempr. 1 a 9 trabaj.	Pequeñas 10 a 49 trabaj.	Medianas 50 a 249 trabaj.	
Valores del periodo												
En unidades						En miles						
2007	1.405.938	1.401.173	1.198.984	175.034	27.155	4.765	14.728,0	9.235,2	3.162,1	3.443,9	2.629,2	5.492,8
2008	1.332.090	1.327.388	1.148.449	154.223	24.716	4.702	13.827,2	8.399,1	2.962,5	3.021,8	2.414,8	5.428,1
2009	1.264.689	1.260.085	1.095.809	140.882	23.394	4.604	13.196,9	7.856,2	2.799,5	2.754,0	2.302,7	5.340,9
2010	1.240.847	1.236.329	1.076.313	136.896	23.120	4.518	13.017,1	7.691,8	2.742,0	2.674,5	2.275,3	5.325,3
2011	1.210.527	1.206.123	1.053.987	130.039	22.097	4.404	12.649,2	7.387,0	2.669,5	2.535,8	2.181,7	5.262,2
2012	1.171.844	1.167.657	1.025.848	121.111	20.698	4.187	11.998,3	6.983,0	2.571,0	2.360,3	2.051,7	5.015,3
2013	1.246.167	1.242.370	1.095.971	126.859	19.540	3.797	11.510,6	7.130,9	2.784,0	2.428,7	1.918,1	4.379,7
2014	1.255.613	1.251.717	1.103.539	128.103	20.075	3.896	11.761,9	7.247,2	2.807,9	2.468,5	1.970,8	4.514,7
2015	1.286.565	1.282.486	1.124.298	137.178	21.010	4.079	12.305,9	7.602,4	2.911,1	2.630,5	2.060,8	4.703,4
2016	1.312.345	1.308.094	1.141.915	143.941	22.238	4.251	12.832,0	7.931,4	2.985,0	2.765,3	2.181,0	4.900,6
2017	1.326.161	1.321.663	1.148.456	149.850	23.357	4.498	13.364,4	8.210,0	3.028,0	2.891,5	2.290,5	5.154,5
2018	1.346.629	1.341.932	1.161.131	156.242	24.559	4.697	13.931,7	8.504,7	3.085,2	3.014,2	2.405,3	5.427,1
2019	1.340.415	1.335.544	1.153.277	157.113	25.154	4.871	14.207,8	8.585,1	3.070,0	3.049,1	2.465,9	5.622,8
2019	Oct	1.318.915	1.314.060	1.133.756	154.816	25.488	14.059,2	8.501,6	2.980,2	3.025,4	2.496,0	5.557,7
	Nov	1.332.983	1.328.024	1.144.636	157.765	25.623	14.296,8	8.613,7	3.027,9	3.076,5	2.509,3	5.683,1
	Dic	1.340.415	1.335.544	1.153.277	157.113	25.154	14.207,8	8.585,1	3.070,0	3.049,1	2.465,9	5.622,8
2020	Ene	1.318.325	1.313.439	1.133.528	154.861	25.050	13.990,0	8.457,8	2.990,6	3.016,0	2.451,3	5.532,2
	Feb	1.324.427	1.319.467	1.137.828	156.063	25.576	14.175,3	8.550,3	2.999,4	3.049,0	2.501,9	5.625,0
	Mar	1.238.554	1.233.777	1.067.775	142.028	23.974	13.382,8	7.918,2	2.774,4	2.781,4	2.362,4	5.464,6
	Abr	1.233.187	1.228.416	1.061.963	142.387	24.066	13.383,1	7.921,2	2.766,1	2.789,6	2.365,5	5.461,9
	May	1.259.417	1.254.627	1.084.658	145.581	24.388	13.553,1	8.071,1	2.833,0	2.846,3	2.391,8	5.482,0
	Jun	1.273.339	1.268.749	1.097.360	147.459	23.930	13.402,8	8.089,8	2.880,4	2.875,1	2.334,3	5.313,0
	Jul	1.282.346	1.277.777	1.104.026	149.628	24.123	13.546,0	8.166,5	2.911,9	2.907,8	2.346,8	5.379,5
	Ago	1.276.979	1.272.426	1.100.415	148.034	23.977	13.460,2	8.108,7	2.896,3	2.877,8	2.334,6	5.351,5
	Sep	1.286.659	1.281.932	1.108.896	148.711	24.325	13.744,3	8.194,4	2.916,8	2.894,2	2.383,3	5.549,9
	Oct	1.286.436	1.281.653	1.109.769	147.550	24.334	13.849,7	8.172,9	2.905,7	2.873,3	2.393,8	5.676,8
Variaciones con respecto al mes anterior												
En unidades						En miles						
2019	Oct	-8.954	36.019	38.259	-1.983	-257	-53,6	-84,8	-31,9	-35,2	-17,7	31,2
	Nov	14.068	13.964	10.880	2.949	135	237,6	112,2	47,7	51,1	13,4	125,4
	Dic	7.432	7.520	8.641	-652	-469	-89,0	-28,7	42,1	-27,4	-43,4	-60,3
2020	Ene	-22.090	-22.105	-19.749	-2.252	-104	-217,8	-127,2	-79,5	-33,1	-14,6	-90,6
	Feb	6.102	6.028	4.300	1.202	526	185,3	92,5	8,9	33,0	50,6	92,8
	Mar	-85.873	-85.690	-70.053	-14.035	-1.602	-792,4	-632,1	-225,1	-267,5	-139,5	-160,3
	Abr	-5.367	-5.361	-5.812	359	92	0,3	3,0	-8,3	8,2	3,1	-2,7
	May	26.230	26.211	22.695	3.194	322	169,9	149,9	66,9	56,7	26,3	20,1
	Jun	13.922	14.122	12.702	1.878	-458	-150,3	18,7	47,4	28,8	-57,5	-169,0
	Jul	9.007	9.028	6.666	2.169	193	143,2	76,7	31,5	32,7	12,5	66,6
	Ago	-5.367	-5.351	-3.611	-1.594	-146	-85,8	-57,8	-15,6	-30,1	-12,1	-28,0
	Sep	9.680	9.506	8.481	677	348	284,1	85,7	20,5	16,5	48,7	198,3
	Oct	-223	-279	873	-1.161	9	105,4	-21,5	-11,1	-20,9	10,5	126,9
Variaciones respecto al mes anterior en porcentaje												
2019	Oct	-0,7	2,8	3,5	-1,3	-1,0	-0,4	-1,0	-1,1	-1,1	-0,7	0,6
	Nov	1,1	1,1	1,0	1,9	0,5	2,1	1,3	1,6	1,7	0,5	2,3
	Dic	0,6	0,6	0,8	-0,4	-1,8	-0,6	-0,3	1,4	-0,9	-1,7	-1,1
2020	Ene	-1,6	-1,7	-1,7	-1,4	-0,4	-1,5	-1,5	-2,6	-1,1	-0,6	-1,6
	Feb	0,5	0,5	0,4	0,8	2,1	1,5	1,1	0,3	1,1	2,1	1,7
	Mar	-6,5	-6,5	-6,2	-9,0	-6,3	-5,6	-7,4	-7,5	-8,8	-5,6	-2,8
	Abr	-0,4	-0,4	-0,5	0,3	0,4	0,0	0,0	-0,3	0,3	0,1	0,0
	May	2,1	2,1	2,1	2,2	1,3	0,4	1,3	1,9	2,4	1,1	0,4
	Jun	1,1	1,1	1,2	1,3	-1,9	-4,2	-1,1	0,2	1,7	1,0	-3,1
	Jul	0,7	0,7	0,6	1,5	0,8	-0,5	1,1	0,9	1,1	1,1	1,3
	Ago	-0,4	-0,4	-0,3	-1,1	-0,6	-0,4	-0,7	-0,5	-1,0	-0,5	-0,5
	Sep	0,8	0,7	0,8	0,5	1,5	3,8	2,1	1,1	0,7	0,6	3,7
	Oct	0,0	0,0	0,1	-0,8	0,0	1,2	0,8	-0,4	-0,7	0,4	2,3
Variaciones respecto a igual periodo del año anterior												
En unidades						En miles						
2007	19.781	19.624	17.762	1.207	655	157	380,2	125,4	36,3	21,1	68,0	254,8
2008	-73.848	-73.785	-50.535	-20.811	-2.439	-63	-900,8	-836,1	-199,6	-422,1	-214,4	-64,7
2009	-67.401	-67.303	-52.640	-13.341	-1.322	-98	-630,3	-542,9	-163,0	-267,8	-112,1	-87,2
2010	-23.842	-23.756	-19.496	-3.986	-274	-86	-179,8	-164,4	-57,5	-79,5	-27,4	-15,6
2011	-30.320	-30.206	-22.326	-6.857	-1.023	-114	-367,9	-304,8	-72,5	-138,7	-93,6	-63,1
2012	-38.683	-38.466	-28.139	-8.928	-1.399	-217	-650,9	-404,0	-98,5	-175,5	-130,0	-246,9
2013	74.323	74.713	70.123	5.748	-1.158	-390	-487,7	147,9	213,0	68,4	-133,6	-635,6
2014	9.446	9.347	7.568	1.244	535	99	251,2	116,3	23,9	39,8	52,6	134,9
2015	30.952	30.769	20.759	9.075	935	183	544,0	355,3	103,2	162,0	90,1	188,8
2016	25.780	25.608	17.617	6.763	1.228	172	526,1	328,9	74,0	134,8	120,2	197,2
2017	13.816	13.569	6.541	5.909	1.119	247	532,4	278,6	42,9	126,2	109,5	253,8
2018	20.468	20.269	12.675	6.392	1.202	199	567,3	294,7	57,2	122,7	114,8	272,6
2019	-6.214	-6.388	-7.854	871	595	174	276,1	80,4	-15,1	34,9	60,6	195,7
2019	Oct	-1.768	-1.930	-4.933	2.287	716	323,4	123,7	0,8	54,3	68,6	199,7
	Nov	8.100	7.867	2.524	4.450	893	477,2	207,7	30,2	92,3	85,3	269,5
	Dic	-6.214	-6.388	-7.854	871	595	276,1	80,4	-15,1	34,9	60,6	195,7
2020	Ene	6.062	5.663	-1.526	5.541	1.648	731,8	292,6	11,9	126,4	154,3	439,2
	Feb	17.116	16.670	6.498	8.312	1.860	878,8	395,8	51,6	171,6	172,6	483,0
	Mar	-83.048	-83.238	-74.583	-8.501	-154	-112,3	-361,8	-211,8	-147,5	-2,5	249,4
	Abr	-94.672	-94.794	-84.002	-10.277	-515	-228,9	-457,3	-233,2	-185,6	-38,6	228,5
	May	-75.359	-75.466	-65.814	-8.928	-724	-224,5	-410,1	-185,5	-164,8	-59,8	185,5
	Jun	-69.357	-69.369	-58.498	-9.501	-1.370	-107	-449,0	-163,3	-174,5	-130,5	19,3
	Jul	-43.499	-43.532	-37.434	-5.492	-606	-151,1	-258,0	-95,5	-108,3	-54,2	106,8
	Ago	-34.320	-34.400	-30.039	-4.168	-193	80	9,8	-168,6	-70,5	-80,9	178,3
	Sep	-48.815	-48.870	-42.282	-5.907	-681	-123,2	712,0	885,4	-110,9	-62,4	164,7
	Oct	-34.247	-34.337	-28.920	-4.979	-438	113,8	-205,0	-73,7	-97,8	-33,5	318,8
Variaciones respecto a igual periodo del año anterior en porcentaje												
2007	1,4	1,4	1,5	0,7	2,5	3,4	2,6	1,4	1,2	0,6	2,7	4,9
2008	-5,3	-5,3	-4,2	-11,9	-9,0	-1,3	-6,1	-9,1	-6,3	-12,3	-8,2	-1,2
2009	-5,1	-5,1	-4,6	-8,7	-5,3	-2,1	-4,6	-6,5	-5,5	-8,9	-4,6	-1,6
2010	-1,9	-1,9	-1,8	-2,8	-1,2	-1,9	-1,4	-2,1	-2,1	-2,9	-1,2	-0,3
2011	-2,4	-2,4	-2,1	-5,0	-4,4	-2,5	-2,8	-4,0	-2,6	-4,2	-4,1	-1,2
2012	-3,2	-3,2	-2,7	-6,9	-6,3	-4,9	-5,1	-5,5	-3,7	-6,9	-6,0	-4,7
2013	6,3	6,4	6,8	4,7	-5,6	-9,3	-4,1	2,1	8,3	2,9	-6,5	-12,7
2014	0,8	0,8	0,7	1,0	2,7	2,6	2,2	1,6	0,9	1,6	2,7	3,1
2015	2,5	2,5	1,9	7,1	4,7	4,7	4,6	4,9	3,7	6,6	4,6	4,2
2016	2,0	2,0										

3.14.- AFILIADOS A LA SEGURIDAD SOCIAL SEGÚN DEPENDENCIA LABORAL (1)

Último día del mes

PERIODO	TOTAL		CUENTA AJENA		CUENTA PROPIA		Trabajadores Extranjeros		
	TOTAL	No agrario	TOTAL	No agrario	TOTAL	No agrario	TOTAL	Cuenta ajena	Cuenta propia
Valores absolutos en miles									
2007	19.152,3	17.963,4	15.668,7	14.865,6	3.483,6	3.138,0	1.975,6	1.725,3	250,3
2008	19.005,6	17.801,0	15.519,3	14.690,3	3.486,2	3.162,6	2.052,4	1.775,2	277,2
2009	17.916,8	16.643,2	14.599,2	13.635,2	3.317,6	3.008,1	1.878,0	1.631,6	246,4
2010	17.581,9	16.332,1	14.351,3	13.316,2	3.230,6	2.933,6	1.840,8	1.598,5	242,3
2011	17.326,3	16.137,4	14.139,1	13.073,3	3.187,2	2.899,0	1.783,9	1.539,0	244,9
2012	16.738,5	15.555,4	13.649,0	12.611,2	3.089,6	2.807,7	1.693,3	1.466,4	226,9
2013	16.227,7	15.126,1	13.186,4	12.343,7	3.041,3	2.763,3	1.588,7	1.368,1	220,6
2014	16.491,7	15.377,8	13.382,3	12.540,3	3.109,3	2.831,1	1.554,9	1.320,0	234,9
2015	17.017,3	15.902,4	13.848,8	13.003,6	3.168,5	2.890,4	1.607,9	1.352,7	255,2
2016	17.518,4	16.386,0	14.318,3	13.465,2	3.200,1	2.920,8	1.688,2	1.414,9	273,3
2017	18.126,9	16.985,7	14.904,1	14.042,0	3.222,8	2.943,7	1.801,8	1.508,3	293,5
2018	18.701,1	17.561,6	15.444,3	14.583,7	3.256,8	2.977,9	1.946,8	1.628,2	318,6
2019	19.189,2	18.028,4	15.915,0	15.032,8	3.274,2	2.995,6	2.092,0	1.753,2	338,8
2019									
Oct	19.181,4	18.042,1	15.909,4	15.048,2	3.272,0	2.993,9	2.090,2	1.746,9	343,3
Nov	19.415,3	18.241,3	16.130,7	15.235,2	3.284,6	3.006,0	2.129,6	1.783,1	346,4
Dic	19.261,6	18.065,0	15.980,0	15.062,1	3.281,6	3.002,9	2.098,5	1.752,0	346,6
2020									
Ene	19.041,6	17.873,6	15.783,4	14.893,3	3.258,2	2.980,3	2.075,2	1.730,1	345,1
Feb	19.279,4	18.104,2	16.003,7	15.106,9	3.275,7	2.997,2	2.130,6	1.780,3	350,3
Mar	18.445,4	17.278,1	15.205,8	14.316,9	3.239,6	2.961,2	1.966,4	1.623,8	342,6
Abr	18.396,4	17.195,7	15.176,7	14.254,7	3.219,7	2.941,0	1.971,1	1.630,6	340,5
May	18.584,2	17.362,0	15.342,0	14.399,3	3.242,2	2.962,7	2.022,0	1.675,3	346,8
Jun	18.484,3	17.334,8	15.224,1	14.353,9	3.260,2	2.980,9	2.011,8		
Jul	18.673,8	17.563,1	15.401,9	14.569,4	3.271,9	2.993,7	2.030,2		
Ago	18.591,3	17.461,0	15.318,9	14.466,5	3.272,4	2.994,4	2.045,6		
Sep	18.843,7	17.668,5	15.574,6	14.677,4	3.269,1	2.991,1	2.072,7	1.713,0	359,7
Oct	18.986,3	17.830,7	15.706,0	14.828,6	3.280,3	3.002,1			
Variaciones con respecto al mes anterior en miles									
2019									
Oct	-42,2	-10,2	-38,9	-7,5	-3,3	-2,7	-47,6	-47,4	-0,2
Nov	233,9	199,2	221,3	187,1	12,6	12,1	39,4	36,3	3,1
Dic	-153,7	-176,3	-150,7	-173,1	-3,0	-3,2	-31,0	-31,2	0,2
2020									
Ene	-220,0	-191,4	-196,7	-168,9	-23,4	-22,6	-23,3	-21,9	-1,5
Feb	237,8	230,6	220,3	213,7	17,5	16,9	55,4	50,2	5,2
Mar	-834,0	-826,0	-797,9	-790,0	-36,1	-36,0	-164,2	-156,5	-7,7
Abr	-49,1	-82,4	-29,1	-62,2	-19,9	-20,2	4,7	6,8	-2,1
May	187,8	166,3	165,3	144,6	22,5	21,7	51,0	44,7	6,3
Jun	-99,9	-27,2	-117,9	-45,4	18,0	18,2	-10,2		
Jul	189,6	228,3	177,8	215,5	11,7	12,8	18,4		
Ago	-82,5	-102,2	-83,0	-102,9	0,5	0,7	15,4		
Sep	252,4	207,5	255,7	210,9	-3,3	-3,4	27,1		
Oct	142,6	162,2	131,4	151,2	11,2	11,0			
Variaciones con respecto a igual periodo del año anterior en miles									
2007	556,0	569,9	495,2	503,8	60,8	70,6	153,2	145,7	7,5
2008	-146,8	-162,4	-149,4	-175,2	2,6	24,6	76,8	49,9	26,9
2009	-1.088,8	-1.157,8	-920,1	-1.055,1	-168,7	-154,5	-174,4	-143,6	-30,8
2010	-334,9	-311,1	-248,0	-319,0	-87,0	-74,5	-37,2	-33,1	-4,1
2011	-255,6	-194,8	-212,2	-242,9	-43,4	-34,6	-57,0	-59,5	2,6
2012	-587,8	-581,9	-490,1	-462,0	-97,7	-91,3	-90,5	-72,6	-18,0
2013	-510,9	-429,3	-462,6	-267,5	-48,3	-44,4	-104,7	-98,3	-6,3
2014	264,0	251,7	196,0	196,6	68,0	67,8	-33,8	-48,1	14,3
2015	525,6	524,6	466,5	463,4	59,2	59,3	53,0	32,7	20,2
2016	501,1	483,7	469,5	461,6	31,6	30,4	80,4	62,2	18,1
2017	608,5	599,7	585,8	576,8	22,7	22,9	113,6	93,4	20,2
2018	574,2	575,9	540,2	541,7	34,0	34,2	145,0	119,9	25,1
2019	488,1	466,8	470,7	449,1	17,5	17,7	145,2	125,0	20,2
2019									
Oct	388,7	369,6	376,7	357,0	12,0	12,6	127,4	108,2	19,2
Nov	543,3	507,4	518,6	482,6	24,7	24,8	161,3	139,5	21,8
Dic	347,1	338,5	332,8	324,0	14,2	14,5	124,4	104,1	20,3
2020									
Ene	311,0	307,4	294,1	290,3	16,9	17,1	120,5	99,3	21,2
Feb	432,7	401,0	408,1	376,7	24,6	24,3	147,1	124,3	22,9
Mar	-651,6	-662,9	-619,6	-631,1	-32,0	-31,8	-79,0	-88,1	9,1
Abr	-786,3	-814,1	-729,2	-756,8	-57,0	-57,2	-122,4	-127,4	5,0
May	-743,6	-767,9	-700,6	-724,3	-42,9	-43,6	-125,2	-133,0	7,8
Jun	-974,4	-959,5	-933,2	-918,7	-41,2	-40,8	-156,8		
Jul	-616,5	-603,6	-611,9	-599,3	-4,6	-4,3	-98,5		
Ago	-663,5	-668,4	-662,8	-668,1	-0,7	-0,2	-80,5		
Sep	-379,9	-383,8	-373,7	-378,3	-6,2	-5,6	-65,1		
Oct	-195,2	-211,4	-203,4	-219,6	8,3	8,2			
Variaciones con respecto a igual periodo del año anterior en porcentajes									
2007	3,0	3,3	3,3	3,5	1,8	2,3	8,4	9,2	3,1
2008	-0,8	-0,9	-1,0	-1,2	0,1	0,8	3,9	2,9	10,7
2009	-5,7	-6,5	-5,9	-7,2	-4,8	-4,9	-8,5	-8,1	-11,1
2010	-1,9	-1,9	-1,7	-2,3	-2,6	-2,5	-2,0	-2,0	-1,7
2011	-1,5	-1,2	-1,5	-1,8	-1,3	-1,2	-3,1	-3,7	1,1
2012	-3,4	-3,6	-3,5	-3,5	-3,1	-3,2	-5,1	-4,7	-7,3
2013	-3,1	-2,8	-3,4	-2,1	-1,6	-1,6	-6,2	-6,7	-2,8
2014	1,6	1,7	1,5	1,6	2,2	2,5	-2,1	-3,5	6,5
2015	3,2	3,4	3,5	3,7	1,9	2,1	3,4	2,5	8,6
2016	2,9	3,0	3,4	3,5	1,0	1,1	5,0	4,6	7,1
2017	3,5	3,7	4,1	4,3	0,7	0,8	6,7	6,6	7,4
2018	3,2	3,4	3,6	3,9	1,1	1,2	8,0	8,0	8,5
2019	2,6	2,7	3,0	3,1	0,5	0,6	7,5	7,7	6,3
2019									
Oct	2,1	2,1	2,4	2,4	0,4	0,4	6,5	6,6	5,9
Nov	2,9	2,9	3,3	3,3	0,8	0,8	8,2	8,5	6,7
Dic	1,8	1,9	2,1	2,2	0,4	0,5	6,3	6,3	6,2
2020									
Ene	1,7	1,7	1,9	2,0	0,5	0,6	6,2	6,1	6,5
Feb	2,3	2,3	2,6	2,6	0,8	0,8	7,4	7,5	7,0
Mar	-3,4	-3,7	-3,9	-4,2	-1,0	-1,1	-3,9	-5,1	2,7
Abr	-4,1	-4,5	-4,6	-5,0	-1,7	-1,9	-5,8	-7,2	1,5
May	-3,8	-4,2	-4,4	-4,8	-1,3	-1,4	-5,8	-7,4	2,3
Jun	-5,0	-5,2	-5,8	-6,0	-1,2	-1,3	-7,2		
Jul	-3,2	-3,3	-3,8	-4,0	-0,1	-0,1	-4,6		
Ago	-3,4	-3,7	-4,1	-4,4	0,0	0,0	-3,8		
Sep	-2,0	-2,1	-2,3	-2,5	-0,2	-0,2	-3,0		
Oct	-1,0	-1,2	-1,3	-1,5	0,3	0,3			

(1) A partir del 1 de enero de 2008, los trabajadores por cuenta propia del Régimen Especial Agrario pasan a integrarse en el Régimen Especial de Trabajadores por Cuenta Propia o Autónomos, de acuerdo a lo establecido en la Ley 18/2007 de 4 de julio.

(2) Al cierre del mes no se han podido incluir en el Régimen General los 5.492 afiliados del colectivo perteneciente a los Convenios especiales de cuidadores de personas dependientes.

FUENTE: MITES. Estadística de Afiliación de Trabajadores a la Seguridad Social

3.15.- AFILIADOS A LA SEGURIDAD SOCIAL SEGÚN RELACIÓN LABORAL Y ACTIVIDAD ECONÓMICA (CNAE-09)

Excluidos los sistemas especiales Agrario y de Empleados de Hogar

Afilación media

PERIODO	ASALARIADOS					No asalariados					TOTAL				
	TOTAL	Agricult., Ganad. y Pesca	Industria	Construc.	Servicios	TOTAL	Agricult., Ganad. y Pesca	Industria	Construc.	Servicios	TOTAL	Agricult., Ganad. y Pesca	Industria	Construc.	Servicios
Valores absolutos															
2008	15.638.002,7	829.807,7	2.425.285,8	1.764.302,3	10.618.606,8	3.491.802,4	323.399,5	271.139,3	575.390,2	2.321.785,4	19.129.805,2	1.153.207,3	2.696.425,0	2.339.692,5	12.940.392,2
2009	14.694.147,2	888.622,0	2.153.208,7	1.311.524,4	10.340.792,1	3.324.898,1	310.669,4	257.781,4	488.963,5	2.267.483,9	18.019.045,3	1.199.269,5	2.410.986,6	1.800.315,1	12.608.474,1
2010	14.432.402,2	906.291,7	2.046.828,9	1.120.484,3	10.358.797,3	3.235.065,8	298.047,5	247.739,6	438.168,8	2.251.109,8	17.667.468,0	1.204.339,2	2.294.568,6	1.558.653,1	12.609.907,1
2011	14.239.258,1	904.268,8	1.989.893,3	959.038,3	10.386.057,8	3.191.312,9	289.212,1	241.992,9	409.865,3	2.250.242,7	17.430.571,0	1.193.480,9	2.231.886,2	1.368.903,5	12.636.300,4
2012	13.750.771,7	893.662,6	1.878.087,5	756.945,7	10.222.076,0	3.095.087,9	282.825,3	235.480,0	378.580,1	2.198.202,5	16.845.859,7	1.176.487,9	2.113.567,5	1.135.525,8	12.420.278,5
2013	13.255.515,7	829.896,6	1.791.967,1	642.266,7	9.991.385,3	3.042.495,4	278.940,4	229.638,2	354.556,4	2.179.360,4	16.298.011,2	1.108.837,0	2.021.605,3	996.823,1	12.170.745,7
2014	13.445.556,2	833.531,9	1.792.721,5	627.227,3	10.192.075,5	3.108.230,0	278.949,5	230.091,1	353.068,7	2.246.120,7	16.553.786,2	1.112.481,4	2.022.812,6	980.295,9	12.438.196,2
2015	13.915.646,5	836.675,3	1.834.220,5	666.389,0	10.578.361,8	3.168.119,3	278.855,4	233.034,8	360.330,4	2.295.898,8	17.083.765,9	1.115.530,7	2.067.255,3	1.026.719,4	12.874.260,5
2016	14.396.502,2	846.863,0	1.888.911,6	691.219,1	10.969.508,5	3.200.477,4	280.466,4	235.755,6	362.671,4	2.321.584,1	17.596.979,7	1.127.329,4	2.124.667,2	1.053.890,5	13.291.092,6
2017	14.997.853,5	861.093,1	1.953.769,3	751.147,2	11.431.843,9	3.225.229,8	280.535,6	237.263,0	367.622,8	2.339.808,4	18.223.083,3	1.141.628,8	2.191.032,3	1.118.770,0	13.771.652,3
2018	15.527.741,9	857.762,3	2.013.762,6	819.001,9	11.837.211,6	3.260.337,2	280.427,7	237.183,6	375.083,2	2.367.642,7	18.788.079,2	1.138.190,1	2.250.946,2	1.194.085,1	14.204.854,3
2019	15.999.083,5	856.698,8	2.058.305,6	872.637,7	12.211.443,1	3.278.733,0	280.216,3	224.890,7	382.290,8	2.391.335,3	19.277.818,2	1.136.915,1	2.283.196,2	1.254.928,5	14.602.778,3
2019															
Nov	16.093.502,1	832.702,7	2.075.564,1	887.682,6	12.297.552,8	3.283.376,4	280.033,6	221.233,9	384.951,6	2.397.157,4	19.376.878,5	1.112.736,2	2.296.797,9	1.272.634,2	14.694.710,2
Dic	16.125.196,3	866.329,0	2.064.414,5	861.878,2	12.332.574,6	3.283.341,5	280.034,8	221.118,8	383.524,3	2.398.663,6	19.408.537,8	1.146.363,8	2.285.533,3	1.245.402,5	14.731.238,2
2020															
Ene	15.899.374,8	849.633,6	2.049.169,3	853.259,5	12.147.312,4	3.265.118,9	279.596,4	219.916,0	381.555,4	2.384.051,1	19.164.493,7	1.129.230,0	2.269.085,3	1.234.814,9	14.531.363,5
Feb	15.978.319,6	836.756,7	2.059.445,8	879.331,2	12.202.786,0	3.271.909,4	279.795,2	220.084,9	383.391,7	2.388.637,7	19.250.229,0	1.116.551,8	2.279.530,7	1.262.722,9	14.591.423,6
Mar	15.740.314,2	841.420,6	2.040.734,8	839.483,9	12.018.674,9	3.266.445,4	279.920,0	219.723,9	384.174,8	2.382.626,7	19.006.759,6	1.121.340,6	2.260.458,7	1.223.658,7	14.401.301,6
Abr	15.233.601,9	850.677,7	1.981.737,6	749.556,6	11.651.630,0	3.225.064,9	280.017,2	216.508,0	378.370,1	2.350.169,7	18.458.666,8	1.130.694,9	2.198.245,6	1.127.926,7	14.001.799,7
May	15.321.532,2	885.809,8	1.984.736,1	802.510,4	11.648.476,0	3.234.596,7	280.696,3	216.148,2	382.681,1	2.355.071,2	18.556.128,9	1.166.506,0	2.200.884,2	1.185.191,5	14.003.547,2
Jun	15.365.398,7	847.950,9	1.998.902,2	842.937,9	11.675.607,7	3.258.938,0	281.069,9	216.772,0	386.481,7	2.374.614,4	18.624.336,7	1.129.020,8	2.215.674,1	1.229.419,6	14.050.222,1
Jul	15.509.112,1	795.947,4	2.020.633,5	865.171,5	11.827.359,7	3.276.442,2	280.316,7	217.280,8	388.576,8	2.390.268,0	18.785.554,3	1.076.264,0	2.237.914,3	1.253.748,3	14.217.627,7
Ago	15.515.471,4	790.458,8	2.014.774,2	857.790,7	11.852.447,7	3.276.904,7	279.751,4	217.036,3	388.946,4	2.391.170,7	18.792.376,1	1.070.210,1	2.231.810,5	1.246.737,1	14.243.618,4
Sep	15.598.984,8	826.348,5	2.025.915,7	862.234,7	11.884.485,9	3.277.404,5	279.860,6	217.086,7	389.438,5	2.391.018,7	18.876.389,2	1.106.209,1	2.243.002,4	1.251.673,1	14.275.504,5
Oct	15.711.102,6	826.579,6	2.028.883,5	872.735,9	11.982.903,7	3.279.261,3	279.739,5	216.939,2	390.392,6	2.392.190,0	18.990.364,0	1.106.319,0	2.245.822,7	1.263.128,5	14.375.093,7
Nov	15.740.173,8	842.600,4	2.032.437,9	877.787,2	11.987.348,3	3.281.827,8	279.650,0	216.766,3	391.402,0	2.394.009,4	19.022.001,6	1.122.250,4	2.249.204,2	1.269.189,2	14.381.357,7
Variaciones con respecto al mes anterior															
2019															
Nov	-50.263,2	-3.738,4	2.249,3	4.250,4	-53.024,4	-2.851,0	-327,5	-25,3	406,6	-2.904,9	-53.114,2	-4.065,9	2.224,0	4.657,0	-55.929,3
Dic	31.694,3	33.626,4	-11.149,6	-25.804,3	35.021,8	-34,9	1,2	-115,0	-1.427,3	1.506,2	31.659,4	33.627,6	-11.264,6	-27.231,6	36.528,0
2020															
Ene	-225.821,5	-16.695,4	-15.245,2	-8.618,7	-185.262,2	-18.222,6	-438,4	-1.202,9	-1.968,9	-14.612,5	-244.044,2	-17.133,8	-16.448,1	-10.587,6	-199.874,8
Feb	78.944,8	-12.876,9	10.276,4	26.071,7	55.473,6	6.790,5	198,7	168,9	1.836,3	4.586,6	85.735,3	-12.678,2	10.445,4	27.908,0	60.060,1
Mar	-238.005,3	4.664,0	-18.710,9	-39.847,3	-184.111,0	-5.464,0	124,8	-361,0	783,1	-6.011,0	-243.469,4	4.788,8	-19.072,0	-39.064,2	-190.122,0
Abr	-506.712,3	9.257,1	-58.997,2	-89.927,3	-367.044,9	-41.380,5	97,2	-3.215,9	-5.804,7	-32.457,0	-548.092,8	9.354,2	-62.213,1	-95.732,0	-399.501,9
May	87.930,3	35.132,1	2.998,4	52.953,8	-3.154,1	9.531,8	679,1	-359,8	4.311,0	4.901,5	97.462,1	35.811,1	2.638,7	57.264,8	1.747,5
Jun	43.866,6	-37.858,9	14.166,1	40.427,5	27.131,8	24.341,3	373,6	623,8	3.800,6	19.543,2	68.207,8	-37.485,2	14.789,9	44.228,1	46.675,0
Jul	143.713,4	-52.003,5	21.731,3	22.233,6	151.752,0	17.504,2	-753,2	508,8	2.095,1	15.653,6	161.217,6	-52.756,7	22.240,2	24.328,6	167.405,6
Ago	6.359,3	-5.488,6	-5.859,3	-7.380,8	25.088,0	462,6	-565,3	-244,5	369,6	902,7	6.821,8	-6.053,9	-6.103,8	-7.011,1	25.990,7
Sep	83.513,4	35.889,8	11.141,5	4.444,0	32.038,1	499,7	109,2	50,4	492,0	-152,0	84.013,1	35.999,0	11.191,9	4.936,0	31.886,2
Oct	112.117,9	231,0	2.967,8	10.501,2	98.417,8	1.856,9	-121,1	-147,5	954,2	1.171,3	113.974,7	109,9	2.820,3	11.455,4	99.589,2
Nov	29.071,2	16.020,8	3.554,4	5.051,3	4.444,7	2.566,4	-89,4	-172,9	1.009,4	1.819,4	31.637,6	15.931,4	3.381,5	6.060,7	6.264,0
Variaciones con respecto a igual periodo del año anterior															
2009	-943.855,6	58.814,3	-272.077,1	-452.777,9	-277.814,7	-166.904,3	-12.730,2	-13.357,9	-86.426,7	-54.301,5	-1.110.759,9	46.062,3	-285.438,4	-539.377,4	-331.918,1
2010	-261.744,9	17.669,7	-106.379,8	-191.040,1	18.005,2	-89.832,4	-12.621,9	-10.041,7	-50.794,7	-16.374,0	-351.577,3	5.069,6	-116.418,1	-241.661,9	1.433,0
2011	-193.144,2	-2.022,9	-56.935,7	-161.446,0	27.260,5	-43.752,8	-8.835,4	-5.746,7	-28.303,5	-867,2	-236.897,1	-10.858,3	-62.682,4	-189.749,6	26.393,3
2012	-488.486,3	-10.606,2	-111.805,8	-202.092,6	-163.981,8	-96.225,0	-6.386,8	-6.513,0	-31.285,2	-52.040,1	-584.711,3	-16.993,0	-118.318,7	-233.377,8	-216.021,9
2013	-495.256,0	-63.766,0	-86.120,4	-114.679,0	-230.690,6	-52.592,4	-3.884,9	-5.841,7	-24.023,7	-18.842,1	-547.848,5	-67.650,9	-91.962,1	-138.702,7	-249.532,8
2014	190.040,5	3.635,3	754,4	-15.039,4	200.690,2	65.734,6	9,1	452,9	-1.487,7	66.760,3	255.775,1	3.644,5	1.207,3	-16.527,2	267.450,5
2015	470.090,4	3.143,4	41.499,0	39.161,7	386.286,3	59.889,3	-94,2	2.943,7	7.261,7	49.778,1	529.979,6	3.049,2	44.442,7	46.423,4	436.064,3
2016	480.855,7	10.187,7	54.691,1	24.830,1	391.146,7	32.358,1	1.611,1	2.720,7	2.341,0	25.685,3	513.213,8	11.798,8	57.411,9	27.171,1	416.832,0
2017	601.351,3	14.230,1	64.857,3	59.928,0	462.335,4	24.752,3	69,2	1.507,4	4.951,4	18.224,3	626.103,6	14.299,3	66.365,1	64.879,5	480.559,7
2018	529.888,5	-3.330,8	59.993,4	67.854,7	405.367,										

3.16.- AFILIADOS A LA SEGURIDAD SOCIAL SEGÚN TIPO DE CONTRATO.

Afiliación media

PERIODO	INDEFINIDOS	Indefinido Tiempo Completo	Indefinido Tiempo Parcial	Fijos Discontinuos	TEMPORALES	Eventual Tiempo Completo	Eventual Tiempo Parcial	FORMACIÓN Y PRÁCTICAS	OTROS *	TOTAL Régimen General
Valores absolutos										
2008	8.907.377,4	7.531.123,2	1.152.220,7	224.033,4	4.809.233,3	3.456.073,9	1.179.762,2	173.397,2	928.550,1	14.645.160,8
2009	8.665.860,2	7.241.068,7	1.192.680,3	232.111,2	3.971.824,9	2.684.547,5	1.148.533,8	138.743,6	995.284,1	13.632.969,2
2010	8.477.698,2	7.005.781,6	1.227.109,7	244.806,9	3.819.440,8	2.487.474,8	1.209.101,4	122.864,5	1.053.588,1	13.350.727,1
2011	8.342.618,9	6.829.644,1	1.258.900,1	254.074,7	3.699.617,5	2.313.621,7	1.258.627,0	127.368,8	1.107.449,3	13.149.685,7
2012	8.045.630,8	6.520.637,9	1.268.345,4	256.647,5	3.378.444,5	1.977.847,3	1.280.072,9	120.524,3	1.134.756,2	12.558.831,5
2013	7.762.717,3	6.202.369,2	1.295.934,2	264.413,9	3.275.428,8	1.815.396,8	1.327.557,6	132.474,4	987.814,8	12.025.961,0
2014	7.718.998,0	6.101.048,2	1.338.372,0	279.577,8	3.486.454,0	1.919.547,7	1.387.877,5	179.028,8	1.004.020,2	12.209.472,3
2015	7.887.686,0	6.197.166,4	1.395.542,3	294.977,3	3.782.479,1	2.121.264,0	1.436.168,2	225.046,8	1.007.605,3	12.677.770,3
2016	8.122.590,0	6.359.309,5	1.452.812,9	310.467,6	4.010.209,2	2.292.771,8	1.496.038,7	221.398,7	1.016.081,6	13.148.880,7
2017	8.431.125,7	6.585.275,1	1.516.960,9	328.889,7	4.288.451,8	2.535.345,9	1.566.144,3	186.961,6	1.023.941,6	13.743.519,1
2018	8.831.265,0	6.885.162,9	1.593.863,6	352.238,6	4.419.615,9	2.676.690,6	1.574.154,9	168.770,4	1.038.226,4	14.317.745,4
2019	9.223.535,3	7.197.107,1	1.652.163,4	374.264,8	4.466.239,0	2.759.464,9	1.557.905,1	148.869,0	1.090.544,4	14.780.318,7
2019										
Nov	9.364.750,7	7.311.116,2	1.672.594,3	381.040,3	4.402.467,0	2.706.614,7	1.556.821,6	139.030,8	1.137.178,2	14.904.395,9
Dic	9.356.869,6	7.325.100,8	1.675.038,1	356.730,7	4.400.316,1	2.675.205,9	1.585.433,1	139.677,1	1.144.373,4	14.901.559,1
2020										
Ene	9.357.173,7	7.337.245,1	1.676.828,1	343.100,4	4.197.785,5	2.569.651,0	1.491.993,8	136.140,7	1.139.617,1	14.694.576,3
Feb	9.408.635,9	7.361.296,5	1.686.381,9	360.957,6	4.227.985,2	2.590.933,2	1.502.401,8	134.650,3	1.151.619,3	14.788.240,3
Mar	9.392.209,4	7.358.829,6	1.670.867,2	362.512,6	4.009.939,3	2.482.836,2	1.397.325,1	129.778,0	1.145.461,7	14.547.610,4
Abr	9.310.913,8	7.299.437,6	1.647.547,7	363.928,5	3.612.807,7	2.272.490,4	1.218.686,3	121.631,1	1.119.670,7	14.043.392,2
May	9.343.287,8	7.295.720,9	1.651.388,4	396.178,5	3.652.000,3	2.315.573,9	1.219.985,2	116.441,3	1.110.947,3	14.106.235,4
Jun	9.318.941,6	7.313.408,3	1.648.635,8	356.897,6	3.767.610,5	2.415.060,5	1.240.160,1	112.389,9	1.104.215,3	14.190.767,4
Jul	9.241.681,9	7.332.913,9	1.633.695,4	275.072,7	4.046.834,0	2.629.392,7	1.307.927,8	109.513,5	1.097.271,4	14.385.787,3
Ago	9.229.363,6	7.339.675,9	1.625.426,8	264.261,0	4.080.227,9	2.677.431,4	1.296.808,0	105.988,6	1.087.545,0	14.397.136,5
Sep	9.350.489,1	7.361.575,0	1.631.874,7	357.039,4	4.007.567,3	2.629.059,3	1.274.449,4	104.058,6	1.088.166,4	14.446.222,8
Oct	9.372.494,6	7.374.648,1	1.639.438,8	358.407,7	4.049.611,7	2.612.791,7	1.333.497,2	103.322,8	1.131.696,9	14.553.803,1
Nov	9.352.249,7	7.379.276,4	1.639.256,4	333.717,0	4.065.809,1	2.629.237,5	1.333.338,3	103.233,2	1.144.163,9	14.562.222,7
Variaciones con respecto al mes anterior										
2019										
Nov	-39.309,3	17.955,2	8.658,3	-65.922,8	-25.547,7	-49.217,6	23.115,7	554,1	15.523,2	-49.333,8
Dic	-7.881,1	13.984,6	2.443,8	-24.309,5	-2.151,0	-31.408,8	28.611,6	646,3	7.195,2	-2.836,8
2020										
Ene	304,1	12.144,4	1.790,1	-13.630,3	-202.530,5	-105.554,8	-93.439,3	-3.536,4	-4.756,3	-206.982,8
Feb	51.462,2	24.051,3	9.553,7	17.857,2	30.199,6	21.282,1	10.407,9	-1.490,4	12.002,1	93.664,0
Mar	-16.426,5	-2.466,9	-15.514,7	1.555,1	-218.045,9	-108.096,9	-105.076,7	-4.872,3	-6.157,5	-240.629,9
Abr	-81.295,6	-59.392,0	-23.319,5	1.415,9	-397.131,6	-210.345,9	-178.638,8	-8.147,0	-25.791,0	-504.218,2
May	32.374,0	-3.716,7	3.840,7	32.250,0	39.192,6	43.083,5	1.298,8	-5.189,8	-8.723,4	62.843,2
Jun	-24.346,2	17.687,4	-2.752,6	-39.281,0	115.610,2	99.486,6	20.174,9	-4.051,4	-6.731,9	84.532,1
Jul	-77.259,7	19.505,5	-14.940,4	-81.824,9	279.223,5	214.332,2	67.767,8	-2.876,4	-6.944,0	195.019,8
Ago	-12.318,3	6.762,0	-8.268,5	-10.811,8	33.393,9	48.038,7	-11.119,9	-3.524,9	-9.726,4	11.349,2
Sep	121.125,5	21.899,1	6.447,9	92.778,5	-72.660,7	-48.372,1	-22.358,6	-1.930,0	621,5	49.086,3
Oct	22.005,4	13.073,1	7.564,1	1.368,3	42.044,4	-16.267,6	59.047,8	-735,8	43.530,5	107.580,3
Nov	-20.244,9	4.628,3	-182,4	-24.690,7	16.197,4	16.445,9	-158,9	-89,6	12.467,0	8.419,6
Variaciones con respecto a igual periodo del año anterior										
2009	-241.517,2	-290.054,5	40.459,6	8.077,8	-837.408,4	-771.526,5	-31.228,4	-34.653,6	66.734,0	-1.012.191,6
2010	-188.162,0	-235.287,1	34.429,4	12.695,7	-152.384,1	-197.072,6	60.567,6	-15.879,1	58.304,0	-282.242,1
2011	-135.079,2	-176.137,4	31.790,4	9.267,8	-119.823,3	-173.853,2	49.525,6	4.504,3	53.861,1	-201.041,4
2012	-296.988,1	-309.006,3	9.445,3	2.572,8	-321.173,0	-335.774,4	21.445,9	-6.844,5	27.307,0	-590.854,2
2013	-282.913,5	-318.268,7	27.588,8	7.766,3	-103.015,7	-162.450,5	47.484,7	11.950,1	-146.941,4	-532.870,6
2014	-43.719,3	-101.321,0	42.437,8	15.163,9	211.025,2	104.150,9	60.319,9	46.554,3	16.205,4	183.511,3
2015	168.687,9	96.118,2	57.170,3	15.399,5	296.025,1	201.716,3	48.290,7	46.018,0	3.585,1	468.298,1
2016	234.904,0	162.143,1	57.270,6	15.490,3	227.730,1	171.507,8	59.870,4	-3.648,1	8.476,3	471.110,4
2017	308.535,7	225.965,6	64.147,9	18.422,2	278.242,7	242.574,1	70.105,6	-34.437,1	7.860,0	594.638,4
2018	400.139,3	299.887,8	76.902,7	23.348,8	131.164,1	141.344,7	8.010,6	-18.191,2	14.284,8	574.226,3
2019	392.270,3	311.944,2	58.299,8	22.026,2	46.623,1	82.774,3	-16.249,8	-19.901,4	52.317,9	462.573,3
2019										
Nov	328.139,0	278.991,6	28.591,6	20.555,8	40.638,4	75.503,1	-7.966,4	-26.898,3	80.921,2	449.698,6
Dic	313.204,0	270.371,8	23.789,9	19.042,3	19.976,1	57.027,3	-10.919,2	-26.131,9	85.411,5	418.591,6
2020										
Ene	312.693,9	269.194,6	25.342,3	18.157,0	-9.327,8	39.187,9	-23.007,6	-25.508,1	89.065,4	392.431,5
Feb	325.087,4	274.111,0	30.490,8	20.485,6	-19.654,1	30.508,4	-25.472,8	-24.689,7	90.742,5	396.175,7
Mar	246.709,6	245.466,1	9.373,1	-8.129,6	-317.626,6	-127.515,4	-161.831,9	-28.279,3	78.172,4	7.255,4
Abr	92.427,4	161.588,9	-14.855,0	-54.306,5	-801.753,9	-392.803,0	-373.623,0	-35.328,0	46.031,9	-663.294,6
May	71.779,1	135.911,3	-7.824,1	-56.308,1	-874.011,2	-431.998,5	-405.815,3	-36.197,4	26.149,2	-776.082,9
Jun	61.455,2	121.607,3	467,8	-60.619,9	-862.381,4	-462.566,9	-361.611,0	-38.203,5	12.271,4	-788.654,8
Jul	97.645,0	118.584,8	6.910,1	-27.849,9	-768.234,0	-437.177,2	-291.924,6	-39.132,3	3.284,9	-667.304,1
Ago	119.041,7	126.665,4	11.593,1	-19.216,9	-616.587,8	-351.881,7	-228.714,5	-35.991,6	8.756,2	-488.790,0
Sep	69.114,7	111.066,1	-3.244,8	-38.706,7	-491.736,3	-259.250,9	-197.163,2	-35.322,1	6.714,6	-415.907,0
Oct	-31.565,4	81.487,1	-24.497,1	-88.555,4	-378.403,1	-143.040,6	-200.208,7	-35.153,8	10.041,9	-399.926,5
Nov	-12.501,0	68.160,2	-33.337,9	-47.323,3	-336.657,9	-77.377,1	-223.483,2	-35.797,6	6.985,7	-342.173,2
Variaciones con respecto a igual periodo del año anterior en porcentajes										
2009	-2,7	-3,9	3,5	3,6	-17,4	-22,3	-2,6	-20,0	7,2	-6,9
2010	-2,2	-3,2	2,9	5,5	-3,8	-7,3	5,3	-11,4	5,9	-2,1
2011	-1,6	-2,5	2,6	3,8	-3,1	-7,0	4,1	3,7	5,1	-1,5
2012	-3,6	-4,5	0,8	1,0	-8,7	-14,5	1,7	-5,4	2,5	-4,5
2013	-3,5	-4,9	2,2	3,0	-3,0	-8,2	3,7	9,9	-12,9	-4,2
2014	-0,6	-1,6	3,3	5,7	6,4	5,7	4,5	35,1	1,6	1,5
2015	2,2	1,6	4,3	5,5	8,5	10,5	3,5	25,7	0,4	3,8
2016	3,0	2,6	4,1	5,3	6,0	8,1	4,2	-1,6	0,8	3,7
2017	3,8	3,6	4,4	5,9	6,9	10,6	4,7	-15,6	0,8	4,5
2018	4,7	4,6	5,1	7,1	3,1	5,6	0,5	-9,7	1,4	4,2
2019	4,4	4,5	3,7	6,3	1,1	3,1	-1,0	-11,8	5,0	3,2
2019										
Nov	3,6	4,0	1,7	5,7	0,9	2,9	-0,5	-16,2	7,7	3,1
Dic	3,5	3,8	1,4	5,6	0,5	2,2	-0,7	-15,8	8,1	2,9
2020										
Ene	3,5	3,8	1,5	5,6	-0,2	1,5	-1,5	-15,8	8,5	2,7
Feb	3,6	3,9	1,8	6,0	-0,5	1,2	-1,7	-15,5	8,6	2,8
Mar	2,7	3,5	0,6	-2,2	-7,3	-4,9	-10,4	-17,9	7,3	0,0
Abr	1,0	2,3	-0,9	-13,0	-18,2	-14,7	-23,5	-22,5	4,3	-4,5
May	0,8	1,9	-0,5	-12,4	-19,3	-15,7	-25,0	-23,7	2,4	-5,2
Jun	0,7	1,7	0,0	-14,5	-18,6	-16,1	-22,6	-25,4	1,1	-5,3
Jul	1,1	1,6	0,4	-9,2	-16,0	-14,3	-18,2	-26,3	0,3	-4,4
Ago	1,3	1,8	0,7	-6,8	-13,1	-11,6	-15,0	-25,3	0,8	-3,3
Sep	0,7	1,5	-0,2	-9,8	-10,9	-9,0	-13,4	-25,3	0,6	-2,8

3.17.- CONTRATOS REGISTRADOS SEGÚN DURACIÓN DEL CONTRATO Y TIPO DE JORNADA

PERIODO	TOTAL	DURACIÓN DEL CONTRATO		DURACIÓN DE LA JORNADA(1)		CONTRATOS INDEFINIDOS		CONTRATOS TEMPORALES		Tasa de contrat. indefinida	Tasa de contrat. a tiempo parcial (1)
		Indefinidos	Temporales	Tiempo completo	Tiempo parcial	Tiempo completo	Tiempo parcial	Tiempo completo	Tiempo parcial		
Valores absolutos en unidades											
2007	18.622.108	2.220.384	16.401.724	14.155.336	4.466.772	1.610.587	609.797	12.544.749	3.856.975	11,9	24,0
2008	16.601.237	1.902.605	14.698.632	12.349.602	4.251.635	1.337.506	565.099	11.012.096	3.686.536	11,5	25,6
2009	14.021.837	1.312.414	12.709.423	10.068.924	3.952.913	859.629	452.785	9.209.295	3.500.128	9,4	28,2
2010	14.417.150	1.228.214	13.188.936	10.170.234	4.246.916	777.266	450.948	9.392.968	3.795.968	8,5	29,5
2011	14.433.232	1.110.163	13.323.069	9.979.645	4.453.587	685.802	424.361	9.293.843	4.029.226	7,7	30,9
2012	14.240.991	1.432.976	12.808.015	9.257.875	4.983.116	769.615	663.361	8.488.260	4.319.755	10,1	35,0
2013	14.792.614	1.134.949	13.657.665	9.545.348	5.247.266	625.560	509.389	8.919.788	4.737.877	7,7	35,5
2014	16.727.089	1.350.331	15.376.758	10.802.276	5.924.813	761.993	588.338	10.040.283	5.336.475	8,1	35,4
2015	18.576.280	1.509.165	17.067.115	11.965.034	6.611.246	866.917	642.248	11.098.117	5.968.998	8,1	35,6
2016	19.978.954	1.713.262	18.265.692	12.791.521	7.187.433	986.858	726.404	11.804.663	6.461.029	8,6	36,0
2017	21.501.303	1.929.250	19.572.053	13.847.003	7.654.300	1.129.062	800.188	12.717.941	6.854.112	9,0	35,6
2018	22.291.681	2.284.924	20.006.757	14.313.579	7.978.102	1.338.363	946.561	12.975.216	7.031.541	10,3	35,8
2019	22.512.221	2.159.434	20.352.887	14.462.535	8.049.786	1.274.774	884.660	13.187.761	7.165.126	9,6	35,8
2018											
(Ene./Nov.)	20.582.050	2.140.146	18.441.904	13.170.449	7.411.601	1.249.840	890.306	11.920.609	6.521.295	10,4	36,0
2019											
(Ene./Nov.)	20.771.889	2.020.357	18.751.632	13.330.822	7.441.167	1.190.908	829.449	12.139.914	6.611.718	9,7	35,8
2020											
(Ene./Nov.)	14.587.914	1.433.788	13.154.126	9.999.181	4.588.733	858.570	575.218	9.140.611	4.013.515	9,8	31,5
2019											
Oct.	2.224.757	237.866	1.986.891	1.366.405	858.352	131.015	106.851	1.235.390	751.501	10,7	38,6
Nov.	1.764.169	171.612	1.592.557	1.126.407	637.762	101.384	70.228	1.025.023	567.534	9,7	36,2
Dic.	1.740.332	139.077	1.601.255	1.131.713	608.619	83.866	55.211	1.047.847	553.408	8,0	35,0
2020											
Ene	1.764.837	178.978	1.585.859	1.198.026	566.811	114.382	64.596	1.083.644	502.215	10,1	32,1
Feb	1.594.763	178.193	1.416.570	1.037.788	556.975	109.245	68.948	928.543	488.027	11,2	34,9
Mar	1.256.510	145.393	1.111.117	858.513	397.997	89.309	56.084	769.204	341.913	11,6	31,7
Abr	673.149	59.042	614.107	538.634	134.515	37.499	21.543	501.135	112.972	8,8	20,0
May	850.617	76.692	773.925	655.486	195.131	45.648	31.044	609.838	164.087	9,0	22,9
Jun	1.159.602	114.393	1.045.209	796.830	362.772	66.593	47.800	730.237	314.972	9,9	31,3
Jul	1.536.122	141.105	1.395.017	1.004.609	531.513	83.087	58.018	921.522	473.495	9,2	34,6
Ago	1.118.663	96.275	1.022.388	765.468	353.195	59.527	36.748	705.941	316.447	8,6	31,6
Sep	1.632.484	163.209	1.469.275	1.090.071	542.413	90.951	72.258	999.120	470.155	10,0	33,2
Oct.	1.551.357	152.319	1.399.038	1.023.174	528.183	85.243	67.076	937.931	461.107	9,8	34,0
Nov.	1.449.810	128.189	1.321.621	1.030.582	419.228	77.086	51.103	953.496	368.125	8,8	28,9
Variaciones anuales en unidades											
2007	95.336	43.139	52.197	-16.264	111.600	-1.704	44.843	-14.560	66.757		
2008	-2.020.871	-317.779	-1.703.092	-1.805.734	-215.137	-273.081	-44.698	-1.532.653	-170.439		
2009	-2.579.400	-590.191	-1.989.209	-2.280.678	-298.722	-477.877	-112.314	-1.802.801	-186.408		
2010	395.313	-84.200	479.513	101.310	294.003	-82.363	-1.837	183.673	295.840		
2011	16.082	-118.051	134.133	-190.589	206.671	-91.464	-26.587	-99.125	233.258		
2012	-192.241	322.813	-515.054	-721.770	529.529	83.813	239.000	-805.583	290.529		
2013	551.623	-298.027	849.650	287.473	264.150	-144.055	-153.972	431.528	418.122		
2014	1.934.475	215.382	1.719.093	1.256.928	677.547	136.433	78.949	1.120.495	598.598		
2015	1.849.191	158.834	1.690.357	1.162.758	686.433	104.924	53.910	1.057.834	632.523		
2016	1.402.674	204.097	1.198.577	826.487	576.187	119.941	84.156	706.546	492.031		
2017	1.522.349	215.988	1.306.361	1.055.482	466.867	142.204	73.784	913.278	393.083		
2018	790.378	355.674	434.704	466.576	323.802	209.301	146.373	257.275	177.429		
2019	220.540	-125.490	346.130	148.956	71.684	-63.589	-61.901	212.545	133.585		
2019											
(Ene./Nov.)	189.839	-119.789	309.728	160.373	29.566	-58.932	-60.857	219.305	90.423		
2020											
(Ene./Nov.)	-6.183.975	-586.569	-5.597.506	-3.331.641	-2.852.434	-332.338	-254.231	-2.999.303	-2.598.203		
2019											
Oct.	-18.696	-4.458	-14.238	-22.369	3.673	-3.039	-1.419	-19.330	5.092		
Nov.	-103.003	-25.961	-77.042	-77.123	-25.880	-15.105	-10.856	-62.018	-15.024		
Dic.	30.701	-5.701	36.402	-11.417	42.118	-4.657	-1.044	-6.760	43.162		
2020											
Ene	-93.240	-2.370	-90.870	-80.336	-12.904	-1.324	-1.046	-79.012	-11.858		
Feb	23.746	9.496	14.250	-4.257	28.003	5.323	4.173	-9.580	23.830		
Mar	-453.338	-34.428	-418.910	-254.912	-198.426	-19.446	-14.982	-235.466	-183.444		
Abr	-1.092.036	-115.938	-976.098	-595.960	-496.076	-65.365	-50.573	-530.595	-445.503		
May	-1.225.124	-107.469	-1.117.655	-688.434	-536.690	-60.954	-46.515	-627.480	-490.175		
Jun	-849.409	-59.766	-789.643	-463.977	-385.432	-36.938	-22.828	-427.039	-362.604		
Jul	-643.405	-44.608	-598.897	-360.402	-283.103	-28.104	-16.504	-332.298	-266.599		
Ago	-401.259	-27.002	-374.257	-225.636	-175.623	-16.026	-10.976	-209.610	-164.647		
Sep	-462.151	-75.514	-386.637	-218.671	-243.480	-39.434	-36.080	-179.237	-207.400		
Oct.	-673.400	-85.547	-587.853	-343.231	-330.169	-45.772	-39.775	-297.459	-290.394		
Nov.	-314.359	-43.423	-270.936	-95.825	-218.534	-24.298	-19.125	-71.527	-199.409		
Variaciones anuales en porcentaje											
2007	0,5	2,0	0,3	-0,1	2,6	-0,1	7,9	-0,1	1,8	0,2	0,5
2008	-10,9	-14,3	-10,4	-12,8	-4,8	-17,0	-7,3	-12,2	-4,4	-0,5	1,6
2009	-15,5	-31,0	-13,5	-18,5	-7,0	-35,7	-19,9	-16,4	-5,1	-2,1	2,6
2010	2,8	-6,4	3,8	1,0	7,4	-9,6	-0,4	2,0	8,5	-0,8	1,3
2011	0,1	-9,6	1,0	-1,9	4,9	-11,8	-5,9	-1,1	6,1	-0,8	1,4
2012	-1,3	29,1	-3,9	-7,2	11,9	12,2	56,3	-8,7	7,2	2,4	4,1
2013	3,9	-20,8	6,6	3,1	5,3	-18,7	-23,2	5,1	9,7	-2,4	0,5
2014	13,1	19,0	12,6	13,2	12,9	21,8	15,5	12,6	12,6	0,4	-0,1
2015	11,1	11,8	11,0	10,8	11,6	13,8	9,2	10,5	11,9	0,1	0,2
2016	7,6	13,5	7,0	6,9	8,7	13,8	13,1	6,4	8,2	0,5	0,4
2017	7,6	12,6	7,2	8,3	6,5	14,4	10,2	7,7	6,1	0,4	-0,4
2018	3,7	18,4	2,2	3,4	4,2	18,5	18,3	2,0	2,6	1,3	0,2
2019	1,0	-5,5	1,7	1,0	0,9	-4,8	-6,5	1,6	1,9	-0,7	0,0
2019											
(Ene./Nov.)	0,9	-5,6	1,7	1,2	0,4	-4,7	-6,8	1,8	1,4	-0,7	-0,2
2020											
(Ene./Nov.)	-29,8	-29,0	-29,9	-25,0	-38,3	-27,9	-30,7	-24,7	-39,3	0,1	-4,4
2019											
Oct.	-0,8	-1,8	-0,7	-1,6	0,4	-2,3	-1,3	-1,5	0,7	-0,1	0,5
Nov.	-5,5	-13,1	-4,6	-6,4	-3,9	-13,0	-13,4	-5,7	-2,6	-0,9	0,6
Dic.	1,8	-3,9	2,3	-1,0	7,4	-5,3	-1,9	-0,6	8,5	-0,5	1,8

Gráfico 18.- Nuevas contrataciones según duración

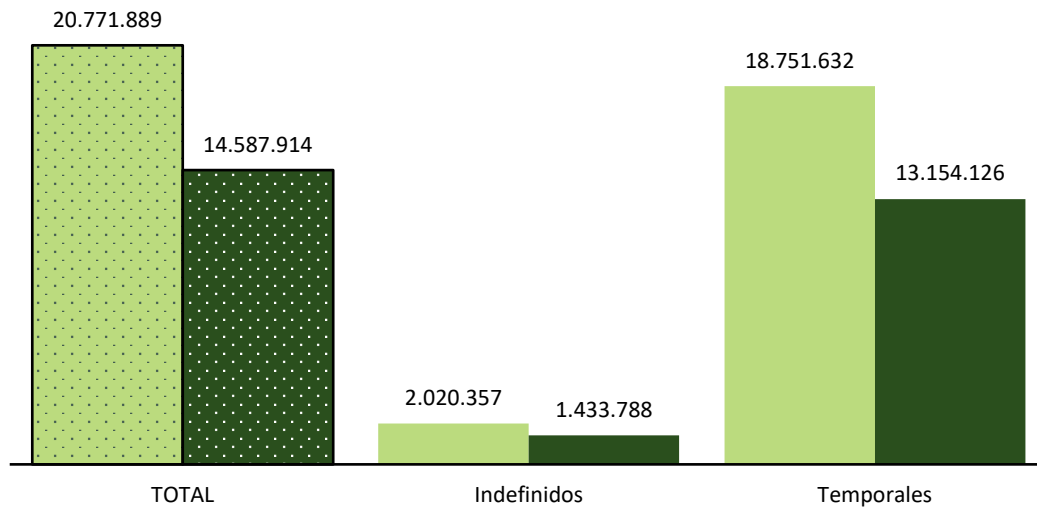

FUENTE: SEPE. Estadística de Contratos Registrados ■ 2019 (Ene./Nov.) ■ 2020 (Ene./Nov.)

A-INF TRIM\3.17.CREGDURC

Gráfico 18-bis.- Tasa de contratación indefinida.

% s/ Total nuevas contrataciones

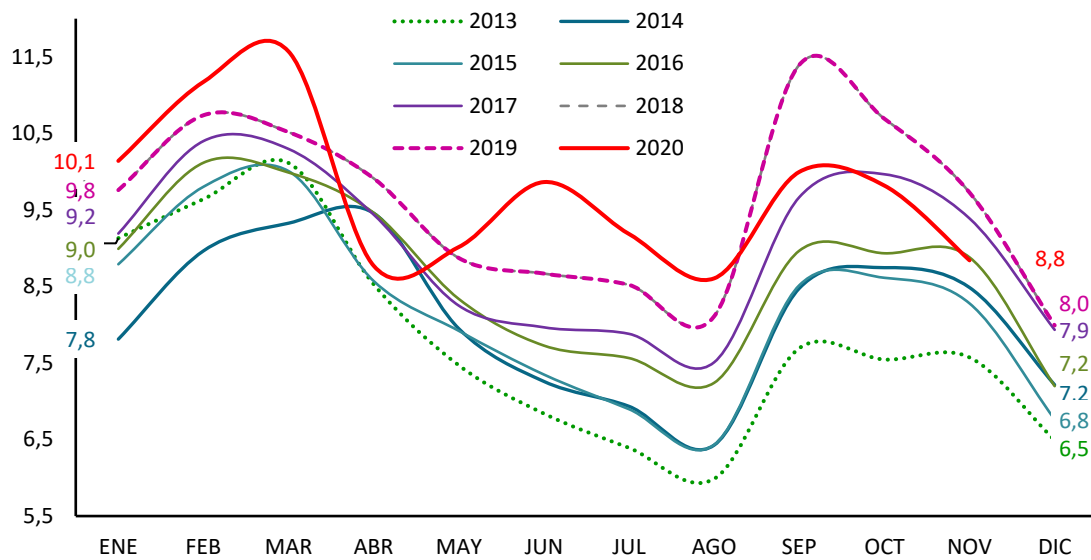

FUENTE: SEPE. Estadística de Contratos Registrados

A-INF TRIM\3.17.CREGDURC

3.18.- CONTRATOS REGISTRADOS SEGÚN SEXO POR DURACIÓN, TIPO DE JORNADA Y MODALIDAD DE CONTRATO

	VALORES ABSOLUTOS												VARIACIONES ANUALES					
	2018			2019			2020 Datos hasta noviembre						2020 Datos hasta noviembre (2019/2020)					
	AMBOS SEXOS	Hombres	Mujeres	AMBOS SEXOS	Hombres	Mujeres	2019			2020			Cifras absolutas			En puntos porcentuales		
						AMBOS SEXOS	Hombres	Mujeres	AMBOS SEXOS	Hombres	Mujeres	AMBOS SEXOS	Hombres	Mujeres	AMBOS SEXOS	Hombres	Mujeres	
TOTAL CONTRATOS	21.451.591	12.170.577	10.961.194	22.512.221	12.375.939	10.136.282	20.771.889	11.420.420	9.351.469	14.587.914	8.311.656	6.276.258	-6.183.975	-3.108.764	-3.075.211	-29,8	-27,2	-32,9
<i>J.Completa</i>	13.872.593	8.775.590	5.978.975	14.462.535	9.134.990	5.327.545	13.330.822	8.419.954	4.910.868	9.999.181	6.470.186	3.528.995	-3.331.641	-1.949.768	-1.381.873	-25,0	-23,2	-28,1
<i>J.Parcial</i>	7.578.998	3.394.987	4.982.219	8.049.686	3.240.949	4.808.737	7.441.067	3.000.466	4.440.601	4.588.733	1.841.470	2.747.263	-2.852.334	-1.158.996	-1.693.338	-38,3	-38,6	-38,1
Indefinidos	2.195.865	1.239.482	1.134.501	2.159.434	1.190.659	968.775	2.020.357	1.114.650	905.707	1.433.788	789.626	644.162	-586.569	-325.024	-261.545	-29,0	-29,2	-28,9
J.Completa	1.295.884	825.562	555.280	1.274.774	816.484	458.290	1.190.908	763.971	426.937	858.570	548.918	309.652	-332.338	-215.053	-117.285	-27,9	-28,1	-27,5
J.Parcial	899.981	413.920	579.221	884.660	374.175	510.485	829.449	350.679	478.770	575.218	240.708	334.510	-254.231	-109.971	-144.260	-30,7	-31,4	-30,1
Temporales	19.255.726	10.931.095	9.826.693	20.352.787	11.185.280	9.167.507	18.751.532	10.305.770	8.445.762	13.154.126	7.522.030	5.632.096	-5.597.406	-2.783.740	-2.813.666	-29,9	-27,0	-33,3
J.Completa	12.576.709	7.950.028	5.423.695	13.187.761	8.318.506	4.869.255	12.139.914	7.655.983	4.483.931	9.140.611	5.921.268	3.219.343	-2.999.303	-1.734.715	-1.264.588	-24,7	-22,7	-28,2
J.Parcial	6.679.017	2.981.067	4.402.998	7.165.026	2.866.774	4.298.252	6.611.618	2.649.787	3.961.831	4.013.515	1.600.762	2.412.753	-2.598.103	-1.049.025	-1.549.078	-39,3	-39,6	-39,1
INDEFINIDOS	2.195.865	1.239.482	1.134.501	2.159.434	1.190.659	968.775	2.020.357	1.114.650	905.707	1.433.788	789.626	644.162	-586.569	-325.024	-261.545	-29,03	-29,16	-28,88
COMPLETA	1.295.884	825.562	555.280	1.274.774	816.484	458.290	1.190.908	763.971	426.937	858.570	548.918	309.652	-332.338	-215.053	-117.285	-27,91	-28,15	-27,47
Ind. Ordinario (Bonif. / No Bonif.)	771.731	482.592	341.449	728.932	456.769	272.163	684.363	429.546	254.817	481.458	300.268	181.190	-202.905	-129.278	-73.627	-29,65	-30,10	-28,89
Personas con discapacidad	6.793	4.635	2.516	6.617	4.647	1.970	6.253	4.398	1.855	3.763	2.692	1.071	-2.490	-1.706	-784	-39,82	-38,79	-42,26
Convertidos en indefinidos	517.360	338.335	211.315	539.225	355.068	184.157	500.292	330.027	170.265	373.349	245.958	127.391	-126.943	-84.069	-42.874	-25,37	-25,47	-25,18
FIJO DISCONTINUO	250.955	141.218	125.341	262.841	143.933	118.908	250.304	136.537	113.767	173.027	99.017	74.010	-77.277	-37.520	-39.757	-30,87	-27,48	-34,95
Ind. Ordinario (Bonif. / No Bonif.)	206.057	116.436	101.679	215.688	118.803	96.885	206.382	113.094	93.288	147.210	85.018	62.192	-59.172	-28.076	-31.096	-28,67	-24,83	-33,33
Personas con discapacidad	728	357	429	641	308	333	612	298	314	320	133	187	-292	-165	-127	-47,71	-55,37	-40,45
Convertidos en indefinidos	44.170	24.425	23.233	46.512	24.822	21.690	43.310	23.145	20.165	25.497	13.866	11.631	-17.813	-9.279	-8.534	-41,13	-40,09	-42,32
PARCIAL	649.026	272.702	453.880	621.819	230.242	391.577	579.145	214.142	365.003	402.191	141.691	260.500	-176.954	-72.451	-104.503	-30,55	-33,83	-28,63
Ind. Ordinario (Bonif. / No Bonif.)	401.700	170.441	278.549	368.211	139.509	228.702	344.493	130.194	214.299	240.119	85.173	154.946	-104.374	-45.021	-59.353	-30,30	-34,58	-27,70
Personas con discapacidad	3.692	1.807	2.281	3.824	1.776	2.048	3.580	1.661	1.919	1.943	888	1.055	-1.637	-773	-864	-45,73	-46,54	-45,02
Convertidos en indefinidos	243.634	100.454	173.050	249.784	88.957	160.827	231.072	82.287	148.785	160.129	55.630	104.499	-70.943	-26.657	-44.286	-30,70	-32,40	-29,77
TEMPORALES	19.255.726	10.931.095	9.826.693	20.352.787	11.185.280	9.167.507	18.751.532	10.305.770	8.445.762	13.154.126	7.522.030	5.632.096	-5.597.406	-2.783.740	-2.813.666	-29,85	-27,01	-33,31
COMPLETA	12.576.709	7.950.028	5.423.695	13.187.761	8.318.506	4.869.255	12.139.914	7.655.983	4.483.931	9.140.611	5.921.268	3.219.343	-2.999.303	-1.734.715	-1.264.588	-24,71	-22,66	-28,20
Obra o servicio	5.688.575	3.936.388	2.033.851	5.795.774	4.090.178	1.705.596	5.337.104	3.766.180	1.570.924	4.351.388	3.127.195	1.224.193	-985.716	-638.985	-346.731	-18,47	-16,97	-22,07
Even.Circunstancias de la producción	5.740.596	3.510.786	2.609.586	6.232.721	3.775.357	2.457.364	5.729.537	3.469.637	2.259.900	3.982.905	2.476.111	1.506.794	-1.746.632	-993.526	-753.106	-30,48	-28,63	-33,32
Interinidad	921.179	381.081	651.096	954.088	351.755	602.333	883.103	325.988	557.115	677.409	257.067	420.342	-205.694	-68.921	-136.773	-23,29	-21,14	-24,55
Tem. Personas con discapacidad	15.024	10.435	5.495	15.569	11.098	4.471	14.498	10.322	4.176	9.175	6.561	2.614	-5.323	-3.761	-1.562	-36,72	-36,44	-37,40
Relevo	7.347	4.592	3.291	3.639	2.164	1.475	3.320	1.993	1.327	2.427	1.373	1.054	-893	-620	-273	-26,90	-31,11	-20,57
Sustitución jubilación 64 años	579	278	379	708	267	441	662	253	409	640	269	371	-22	16	-38	-3,32	6,32	-9,29
Investigador predoctoral en formación	0	0	0	2.615	1.384	1.231	2.326	1.252	1.074	4.444	2.250	2.194						
Otros contratos	75.071	33.880	48.903	78.519	31.609	46.910	73.921	29.880	44.041	55.465	20.300	35.165	-18.456	-9.580	-8.876	-24,97	-32,06	-20,15
Prácticas	80.173	46.961	39.280	64.693	36.267	28.426	61.159	34.385	26.774	35.510	19.937	15.573	-25.649	-14.448	-11.201	-41,94	-42,02	-41,84
Formación	48.165	25.627	31.814	39.435	18.427	21.008	34.284	16.093	18.191	21.248	10.205	11.043	-13.036	-5.888	-7.148	-38,02	-36,59	-39,29
PARCIAL	6.679.017	2.981.067	4.402.998	7.165.026	2.866.774	4.298.252	6.611.618	2.649.787	3.961.831	4.013.515	1.600.762	2.412.753	-2.598.103	-1.049.025	-1.549.078	-39,30	-39,59	-39,10
Obra o servicio	2.334.631	1.105.248	1.450.349	2.397.428	1.042.166	1.355.262	2.232.541	972.337	1.260.204	1.374.053	586.647	787.406	-858.488	-385.690	-472.798	-38,45	-39,67	-37,52
Even.Circunstancias de la producción	3.706.111	1.689.020	2.405.207	4.109.231	1.690.256	2.418.975	3.770.559	1.552.125	2.217.434	2.190.660	916.388	1.274.272	-1.579.899	-636.737	-943.162	-41,90	-41,00	-42,53
Interinidad	549.300	138.966	498.290	601.267	104.931	496.336	555.713	97.246	458.467	404.875	74.559	330.316	-150.838	-22.687	-128.151	-27,14	-23,33	-27,95
Tem. Personas con discapacidad	9.307	4.677	5.680	10.324	4.814	5.510	9.674	4.511	5.163	5.855	2.763	3.092	-3.819	-1.748	-2.071	-39,48	-38,75	-40,11
Relevo	10.969	4.756	7.537	4.424	1.754	2.670	4.004	1.598	2.406	3.810	1.385	2.425	-194	-213	19	-4,85	-13,33	0,79
Jubilación parcial	37.438	24.490	15.486	16.678	12.115	4.563	14.709	10.742	3.967	17.140	11.958	5.182	2.431	1.216	1.215	16,53	11,32	30,63
Otros contratos	8.402	4.750	4.258	7.891	4.248	3.643	7.508	4.082	3.426	5.760	2.877	2.883	-1.748	-1.205	-543	-23,28	-29,52	-15,85
Prácticas	22.859	9.160	16.191	17.783	6.490	11.293	16.910	6.146	10.764	11.362	4.185	7.177	-5.548	-1.961	-3.587	-32,81	-31,91	-33,32

FUENTE: Servicio Público de Empleo Estatal. Estadística de Contratos Registrados.
A-INF TRIM\3.18.TOTCONTR

Gráfico 19.- Nuevas contrataciones según modalidad

Año: (2020 Datos hasta noviembre)
TOTAL CONTRATOS: 14.587.914

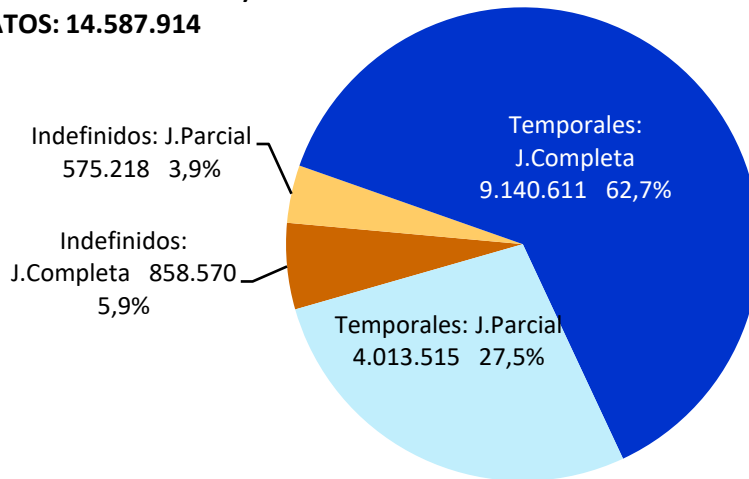

FUENTE: SEPE. Estadística de Contratos Registrados.

Año: (2020 Datos hasta noviembre)
Indefinidos: 1.433.788

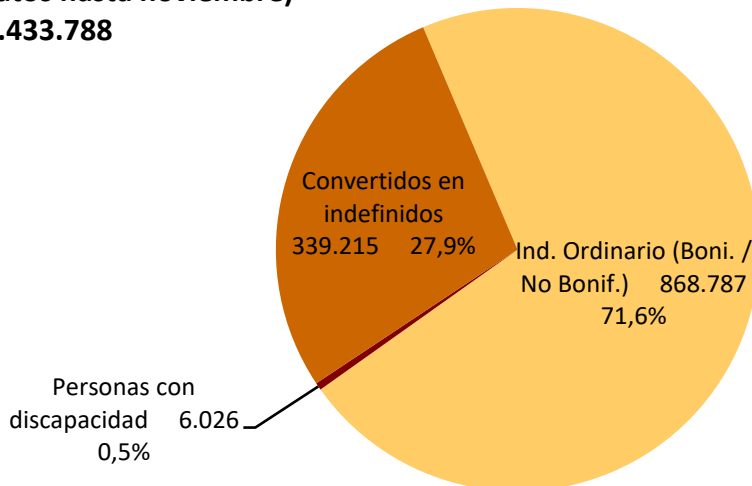

FUENTE: SEPE. Estadística de Contratos Registrados.

Año: (2020 Datos hasta noviembre)
Temporales: 13.154.126

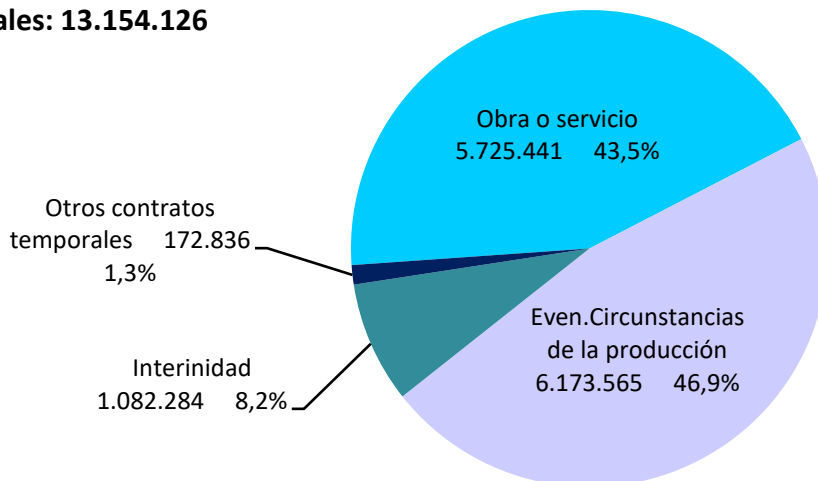

FUENTE: SEPE. Estadística de Contratos Registrados.

Gráfico 20.- Tipo de contratación según sexos.

Año: (2020 Datos hasta noviembre)

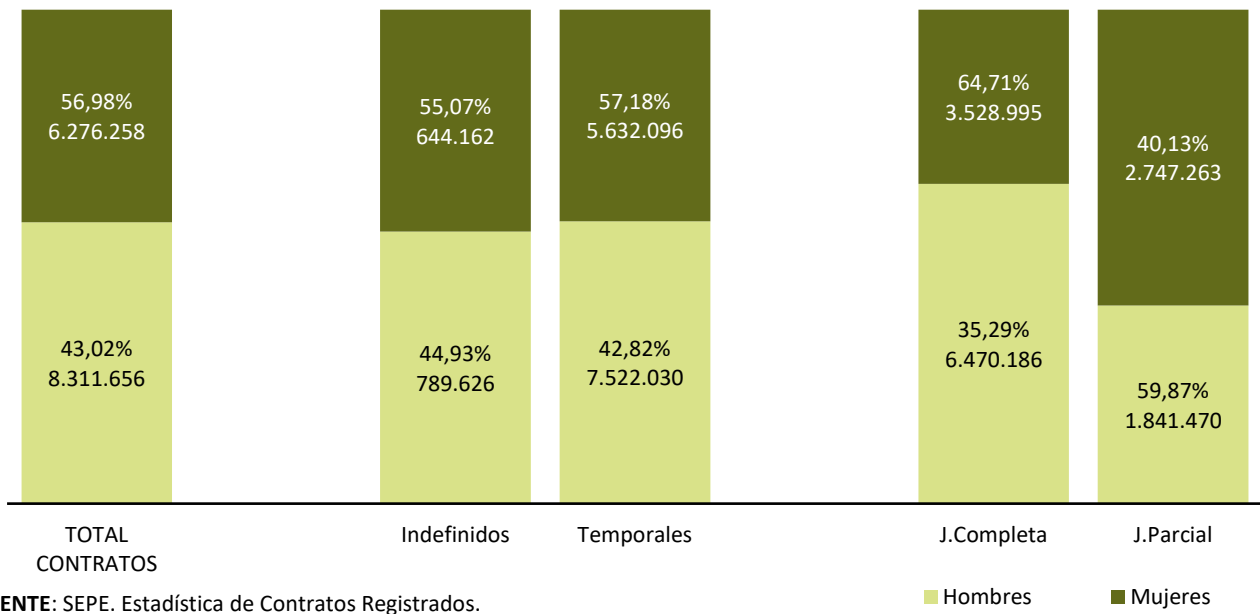

FUENTE: SEPE. Estadística de Contratos Registrados.

Gráfico 21.- Evolución de las nuevas contrataciones según modalidad

Datos hasta noviembre

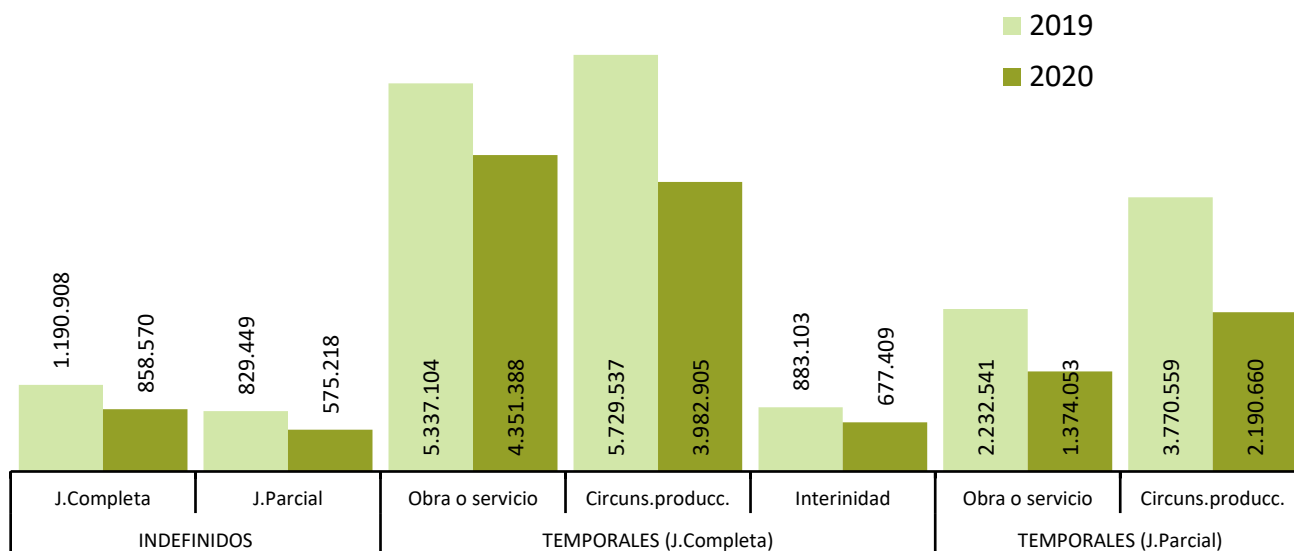

FUENTE: SEPE. Estadística de Contratos Registrados.

3.19.- POBLACIÓN OCUPADA POR COMUNIDADES AUTÓNOMAS

CC.AA.	VALORES ABSOLUTOS (Miles)			DISTRIBUCIÓN PORCENTUAL			VARIAC.TRIM. IIIT2020 - IIT2020		VARIACIONES ANUALES					
	T.III.18	T.III.19	T.III.20	T.III.18	T.III.19	T.III.20	Miles	%	Miles			%		
									T.III.18	T.III.19	T.III.20	T.III.18	T.III.19	T.III.20
Andalucía	3.032,7	3.100,9	2.985,3	15,5	15,6	15,6	76,3	2,6	80,4	68,2	-115,6	2,7	2,2	-3,7
Aragón	580,1	595,1	567,2	3,0	3,0	3,0	5,1	0,9	9,9	15,0	-27,9	1,7	2,6	-4,7
P.Asturias	394,4	386,0	380,8	2,0	1,9	2,0	9,5	2,6	-3,5	-8,4	-5,2	-0,9	-2,1	-1,3
I.Balears	621,7	619,7	573,9	3,2	3,1	3,0	61,7	12,0	35,9	-2,0	-45,8	6,1	-0,3	-7,4
Canarias	909,3	891,2	819,3	4,7	4,5	4,3	-2,9	-0,4	54,1	-18,1	-71,9	6,3	-2,0	-8,1
Cantabria	246,8	248,8	240,9	1,3	1,3	1,3	20,7	9,4	7,4	2,0	-7,9	3,1	0,8	-3,2
Castilla y León	997,0	1.005,0	970,8	5,1	5,1	5,1	43,7	4,7	10,3	8,0	-34,2	1,0	0,8	-3,4
Castilla-La Mancha	817,6	826,1	799,6	4,2	4,2	4,2	28,5	3,7	25,3	8,5	-26,5	3,2	1,0	-3,2
Cataluña	3.393,9	3.462,4	3.323,9	17,4	17,4	17,3	96,4	3,0	77,3	68,5	-138,5	2,3	2,0	-4,0
C.Valenciana	2.059,6	2.102,9	2.027,5	10,5	10,6	10,6	81,8	4,2	45,6	43,3	-75,4	2,3	2,1	-3,6
Extremadura	388,4	400,8	387,5	2,0	2,0	2,0	16,1	4,3	19,4	12,4	-13,3	5,3	3,2	-3,3
Galicia	1.096,5	1.105,7	1.082,6	5,6	5,6	5,6	32,2	3,1	24,0	9,2	-23,1	2,2	0,8	-2,1
C.Madrid	2.991,7	3.096,2	3.005,3	15,3	15,6	15,7	42,7	1,4	49,3	104,5	-90,9	1,7	3,5	-2,9
R.Murcia	595,1	618,1	618,6	3,0	3,1	3,2	28,5	4,8	12,6	23,0	0,5	2,2	3,9	0,1
C.F.Navarra	283,8	290,4	279,4	1,5	1,5	1,5	7,9	2,9	4,8	6,6	-11,0	1,7	2,3	-3,8
País Vasco	921,5	930,0	920,5	4,7	4,7	4,8	20,9	2,3	16,4	8,5	-9,5	1,8	0,9	-1,0
La Rioja	140,3	141,3	136,5	0,7	0,7	0,7	1,4	1,0	7,8	1,0	-4,8	5,9	0,7	-3,4
Ceuta	26,8	27,4	26,8	0,1	0,1	0,1	-2,0	-6,9	-1,1	0,6	-0,6	-3,9	2,2	-2,2
Melilla	30,7	26,1	30,5	0,2	0,1	0,2	1,0	3,4	3,1	-4,6	4,4	11,2	-15,0	16,9
TOTAL	19.528,0	19.874,3	19.176,9	100,0	100,0	100,0	569,7	3,1	478,8	346,3	-697,4	2,5	1,8	-3,5

FUENTE: INE. EPA

3.20.- TASAS DE OCUPACIÓN POR COMUNIDADES AUTÓNOMAS Y SEXOS

Población de 16 a 64 años

	Valores de las Tasas			VARIAC.TRIM.	Variaciones anuales		
				IIIT2020 - IIT2020	En puntos porcentuales		
	T.III.18	T.III.19	T.III.20	En p.p.	T.III.18	T.III.19	T.III.20
AMBOS SEXOS	64,01	64,54	61,83	1,78	1,21	0,53	-2,71
Andalucía	54,48	55,42	52,98	1,26	1,42	0,94	-2,44
Aragón	69,70	70,78	66,90	0,46	1,27	1,08	-3,88
P.Asturias	60,50	60,02	59,85	1,85	-0,05	-0,48	-0,17
I.Balears	76,57	74,33	67,92	6,87	2,34	-2,24	-6,41
Canarias	59,01	56,94	51,77	-0,30	2,28	-2,07	-5,17
Cantabria	66,18	66,59	64,40	5,36	2,10	0,41	-2,19
Castilla y León	66,58	67,31	65,22	3,04	1,41	0,73	-2,09
Castilla-La Mancha	61,66	62,06	59,52	2,00	1,73	0,40	-2,54
Cataluña	69,64	70,05	66,85	1,88	0,84	0,41	-3,20
C.Valenciana	63,90	64,43	61,62	2,52	1,23	0,53	-2,81
Extremadura	56,04	58,02	56,06	2,17	3,28	1,98	-1,96
Galicia	64,69	65,43	63,97	1,90	1,85	0,74	-1,46
C.Madrid	68,78	69,81	66,89	0,91	0,03	1,03	-2,92
R.Murcia	60,68	62,18	61,26	2,64	0,80	1,50	-0,92
C.F.Navarra	68,51	69,42	66,08	1,88	0,33	0,91	-3,34
País Vasco	67,50	67,87	66,93	1,59	1,04	0,37	-0,94
La Rioja	70,26	70,23	67,16	0,74	3,73	-0,03	-3,07
HOMBRES	69,85	70,26	67,40	2,02	1,24	0,41	-2,86
Andalucía	62,54	63,22	61,20	1,49	2,25	0,68	-2,02
Aragón	75,66	76,78	72,13	0,20	0,26	1,12	-4,65
P.Asturias	64,00	62,93	63,18	3,65	0,87	-1,07	0,25
I.Balears	79,56	77,57	70,28	4,09	1,34	-1,99	-7,29
Canarias	63,02	62,36	56,29	0,69	0,21	-0,66	-6,07
Cantabria	72,40	72,02	68,05	3,25	4,95	-0,38	-3,97
Castilla y León	72,95	73,45	71,05	2,98	1,26	0,50	-2,40
Castilla-La Mancha	71,18	70,83	68,63	2,10	1,65	-0,35	-2,20
Cataluña	74,12	73,86	71,07	2,48	0,69	-0,26	-2,79
C.Valenciana	70,41	71,74	68,00	2,27	1,42	1,33	-3,74
Extremadura	64,68	66,36	63,53	3,16	4,98	1,68	-2,83
Galicia	68,22	69,39	68,48	2,83	1,67	1,17	-0,91
C.Madrid	73,67	74,37	70,90	1,60	0,41	0,70	-3,47
R.Murcia	68,43	69,48	69,39	2,18	1,25	1,05	-0,09
C.F.Navarra	73,99	74,55	70,05	0,83	-2,00	0,56	-4,50
País Vasco	71,30	71,70	69,58	1,22	-0,45	0,40	-2,12
La Rioja	75,61	74,43	73,83	2,66	3,76	-1,18	-0,60
MUJERES	58,17	58,82	56,28	1,56	1,19	0,65	-2,54
Andalucía	46,37	47,57	44,72	1,01	0,59	1,20	-2,85
Aragón	63,57	64,62	61,54	0,74	2,31	1,05	-3,08
P.Asturias	57,08	57,17	56,60	0,10	-0,94	0,09	-0,57
I.Balears	73,51	71,00	65,48	9,73	3,35	-2,51	-5,52
Canarias	54,99	51,49	47,25	-1,28	4,38	-3,50	-4,24
Cantabria	59,96	61,15	60,74	7,46	-0,74	1,19	-0,41
Castilla y León	60,01	60,99	59,23	3,10	1,58	0,98	-1,76
Castilla-La Mancha	51,58	52,80	49,90	1,90	1,82	1,22	-2,90
Cataluña	65,19	66,26	62,66	1,30	0,97	1,07	-3,60
C.Valenciana	57,35	57,06	55,20	2,79	1,05	-0,29	-1,86
Extremadura	47,08	49,39	48,35	1,15	1,56	2,31	-1,04
Galicia	61,20	61,52	59,53	0,99	2,03	0,32	-1,99
C.Madrid	64,13	65,48	63,08	0,26	-0,33	1,35	-2,40
R.Murcia	52,63	54,59	52,81	3,11	0,34	1,96	-1,78
C.F.Navarra	62,91	64,19	62,04	2,94	2,73	1,28	-2,15
País Vasco	63,75	64,08	64,31	1,96	2,51	0,33	0,23
La Rioja	64,83	65,99	60,43	-1,19	3,69	1,16	-5,56

FUENTE: INE. EPA

A-INF TRIM\3.20.TASOCUPCAA(16-64)

Gráfico 23.- Tasas de ocupación por Comunidades Autónomas

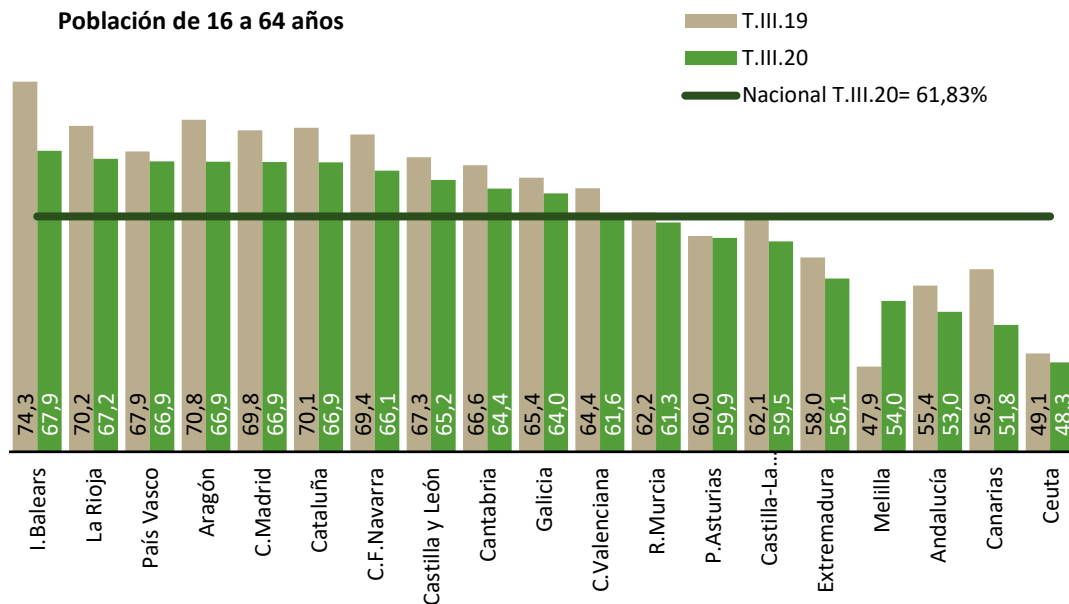

FUENTE: INE.EPA

A-INF TRIM\3.20.TASOCUPCAA(16-64)

4. EL DESEMPLEO

4- PARADOS POR SEXO Y EDADES (*) (**)

Reestimación de las series de paro 1976-2000 según la definición EPA-2002

PERIODO	AMBOS SEXOS			HOMBRES			MUJERES		
	TOTAL	< 25 años	> 25 años	TOTAL	< 25 años	> 25 años	TOTAL	< 25 años	> 25 años
Valores absolutos en miles									
1985	3.005,1	1.381,1	1.624,0	1.941,1	747,6	1.193,5	1.064,0	633,5	430,6
1986	2.975,1	1.343,8	1.631,3	1.874,6	722,3	1.152,4	1.100,5	621,5	479,0
1987	2.976,7	1.336,2	1.640,5	1.652,9	648,2	1.004,7	1.323,9	688,0	635,8
1988	2.906,5	1.264,7	1.641,8	1.479,6	569,2	910,4	1.426,9	695,5	731,4
1989	2.632,5	1.061,0	1.571,5	1.286,2	461,4	824,9	1.346,2	599,7	746,5
1990	2.510,5	978,9	1.531,6	1.194,9	431,1	763,8	1.315,6	547,8	767,8
1991	2.545,2	913,7	1.631,5	1.223,3	412,8	810,4	1.321,9	500,9	821,1
1992	2.883,4	986,7	1.896,8	1.425,4	467,2	958,1	1.458,1	519,4	938,6
1993	3.598,8	1.211,8	2.387,0	1.887,8	617,7	1.270,2	1.711,0	594,0	1.116,9
1994	3.880,1	1.249,0	2.631,1	1.974,3	618,2	1.356,1	1.905,8	630,7	1.275,1
1995	3.715,6	1.136,0	2.579,6	1.813,7	530,2	1.283,5	1.901,9	605,8	1.296,1
1996	3.646,3	1.087,7	2.558,6	1.774,2	510,1	1.264,1	1.872,1	577,6	1.294,5
1997	3.464,1	989,9	2.474,2	1.629,7	458,4	1.171,3	1.834,4	531,5	1.302,9
1998	3.176,8	887,8	2.289,0	1.417,7	402,4	1.015,3	1.759,1	485,5	1.273,6
1999	2.722,2	740,6	1.981,6	1.158,3	322,9	835,4	1.564,0	417,7	1.146,3
2000	2.496,4	657,3	1.839,1	1.037,4	286,1	751,4	1.459,0	371,2	1.087,8
2001	1.904,4	514,2	1.390,3	828,1	231,7	596,4	1.076,4	282,4	793,9
2002	2.171,1	512,1	1.659,1	942,1	241,1	701,0	1.229,0	271,0	958,0
2003	2.267,2	525,5	1.741,7	995,3	254,4	740,9	1.271,9	271,1	1.000,8
2004	2.233,5	517,4	1.716,1	989,2	249,5	739,7	1.244,3	268,1	976,3
2005	1.933,6	495,2	1.438,4	881,9	237,3	644,7	1.051,6	257,9	793,8
2006	1.840,9	444,9	1.396,0	800,5	206,8	593,8	1.040,3	238,2	802,2
2007	1.846,2	444,7	1.401,5	826,4	209,0	617,4	1.019,7	235,8	783,9
2008	2.595,9	594,5	2.001,5	1.319,7	316,7	1.003,0	1.276,3	277,8	998,5
2009	4.153,6	846,5	3.307,0	2.299,6	479,7	1.819,9	1.853,9	366,8	1.487,1
2010	4.640,1	858,1	3.782,1	2.535,8	480,7	2.055,1	2.104,4	377,3	1.727,1
2011	5.012,7	894,2	4.118,4	2.705,9	493,4	2.212,6	2.306,8	400,8	1.905,9
2012	5.811,0	956,1	4.854,9	3.131,4	517,1	2.614,3	2.679,6	439,0	2.240,6
2013	6.051,1	951,1	5.100,1	3.205,6	515,3	2.690,3	2.845,6	435,8	2.409,8
2014	5.610,4	850,8	4.759,5	2.916,5	456,7	2.459,8	2.693,9	394,2	2.299,8
2015	5.056,0	750,9	4.305,1	2.559,3	404,2	2.155,2	2.496,7	346,7	2.150,1
2016	4.481,2	656,1	3.825,1	2.213,0	350,2	1.862,7	2.268,2	305,9	1.962,4
2017	3.916,9	578,2	3.338,7	1.905,8	319,4	1.586,4	2.011,1	258,8	1.752,3
2018	3.479,1	517,4	2.961,7	1.674,6	288,8	1.385,8	1.804,6	228,6	1.576,0
2019	3.247,8	500,8	2.747,0	1.527,8	260,2	1.267,6	1.720,0	240,6	1.479,4
Variaciones con respecto a igual periodo del año anterior en miles									
1990	-122,0	-82,2	-39,8	-91,3	-30,2	-61,1	-30,6	-52,0	21,3
1991	34,7	-65,2	99,8	28,3	-18,3	46,6	6,4	-46,9	53,3
1992	338,2	72,9	265,3	202,1	54,4	147,7	136,1	18,6	117,6
1993	715,4	225,1	490,3	462,5	150,5	312,0	252,9	74,6	178,3
1994	281,3	37,2	244,1	86,4	0,5	85,9	194,9	36,7	158,2
1995	-164,5	-113,0	-51,5	-160,6	-88,0	-72,6	-3,9	-25,0	21,0
1996	-69,3	-48,3	-21,0	-39,5	-20,2	-19,4	-29,8	-28,2	-1,6
1997	-182,2	-97,8	-84,4	-144,5	-51,7	-92,8	-37,7	-46,1	8,4
1998	-287,3	-102,1	-185,2	-212,0	-56,0	-156,0	-75,3	-46,1	-29,3
1999	-454,6	-147,2	-307,4	-259,4	-79,5	-179,9	-195,1	-67,8	-127,3
2000	-225,9	-83,4	-142,5	-120,9	-36,9	-84,0	-105,0	-46,5	-58,5
2001	-592,0	-143,1	-448,8	-209,4	-54,3	-155,0	-382,6	-88,8	-293,9
2002	266,7	-2,1	268,8	114,0	9,4	104,7	152,7	-11,5	164,1
2003	96,0	13,4	82,6	53,2	13,3	39,8	42,9	0,2	42,7
2004	-33,6	-8,0	-25,6	-6,1	-5,0	-1,1	-27,6	-3,1	-24,5
2005	-300,0	-22,3	-277,7	-107,2	-12,2	-95,1	-192,7	-10,2	-182,5
2006	-92,7	-50,3	-42,4	-81,4	-30,5	-50,9	-11,3	-19,7	8,4
2007	5,3	-0,2	5,5	25,9	2,2	23,6	-20,7	-2,4	-18,3
2008	749,7	149,8	600,0	493,2	107,7	385,5	256,6	42,1	214,5
2009	1.557,7	252,1	1.305,6	979,9	163,0	816,9	577,7	89,0	488,7
2010	486,6	11,5	475,0	236,2	1,0	235,2	250,5	10,5	240,0
2011	372,5	36,2	336,4	170,2	12,7	157,5	202,4	23,5	178,9
2012	798,4	61,9	736,5	425,5	23,8	401,8	372,9	38,2	334,7
2013	240,1	-5,0	245,1	74,2	-1,8	75,9	165,9	-3,2	169,2
2014	-440,7	-100,3	-340,5	-289,1	-58,7	-230,4	-151,7	-41,6	-110,0
2015	-554,4	-99,9	-454,4	-357,2	-52,5	-304,7	-197,2	-47,5	-149,7
2016	-574,8	-94,9	-480,0	-346,3	-54,0	-292,5	-228,5	-40,9	-187,7
2017	-564,2	-77,8	-486,4	-307,2	-30,8	-276,3	-257,1	-47,0	-210,0
2018	-437,8	-60,8	-377,0	-231,3	-30,7	-200,6	-206,6	-30,2	-176,4
2019	-231,4	-16,6	-214,7	-146,8	-28,6	-118,3	-84,5	12,0	-96,5
Variaciones con respecto a igual periodo del año anterior en porcentaje									
1990	-4,6	-7,7	-2,5	-7,1	-6,6	-7,4	-2,3	-8,7	2,9
1991	1,4	-6,7	6,5	2,4	-4,2	6,1	0,5	-8,6	6,9
1992	13,3	8,0	16,3	16,5	13,2	18,2	10,3	3,7	14,3
1993	24,8	22,8	25,8	32,4	32,2	32,6	17,3	14,4	19,0
1994	7,8	3,1	10,2	4,6	0,1	6,8	11,4	6,2	14,2
1995	-4,2	-9,0	-2,0	-8,1	-14,2	-5,4	-0,2	-4,0	1,6
1996	-1,9	-4,2	-0,8	-2,2	-3,8	-1,5	-1,6	-4,7	-0,1
1997	-5,0	-9,0	-3,3	-8,1	-10,1	-7,3	-2,0	-8,0	0,6
1998	-8,3	-10,3	-7,5	-13,0	-12,2	-13,3	-4,1	-8,7	-2,2
1999	-14,3	-16,6	-13,4	-18,3	-19,8	-17,7	-11,1	-14,0	-10,0
2000	-8,3	-11,3	-7,2	-10,4	-11,4	-10,1	-6,7	-11,1	-5,1
2001	-23,7	-21,8	-24,4	-20,2	-19,0	-20,6	-26,2	-23,9	-27,0
2002	14,0	-0,4	19,3	13,8	4,0	17,6	14,2	-4,1	20,7
2003	4,4	2,6	5,0	5,6	5,5	5,7	3,5	0,1	4,5
2004	-1,5	-1,5	-1,5	-0,6	-1,9	-0,2	-2,2	-1,1	-2,4
2005	-13,4	-4,3	-16,2	-10,8	-4,9	-12,8	-15,5	-3,8	-18,7
2006	-4,8	-10,1	-2,9	-9,2	-12,9	-7,9	-1,1	-7,6	1,1
2007	0,3	0,0	0,4	3,2	1,1	4,0	-2,0	-1,0	-2,3
2008	40,6	33,7	42,8	59,7	51,5	62,4	25,2	17,8	27,4
2009	60,0	42,4	65,2	74,3	51,5	81,5	45,3	32,0	48,9
2010	11,7	1,4	14,4	10,3	0,2	12,9	13,5	2,9	16,1
2011	8,0	4,2	8,9	6,7	2,6	7,7	9,6	6,2	10,4
2012	15,9	6,9	17,9	15,7	4,8	18,2	16,2	9,5	17,6
2013	4,1	-0,5	5,0	2,4	-0,3	2,9	6,2	-0,7	7,6
2014	-7,3	-10,5	-6,7	-9,0	-11,4	-8,6	-5,3	-9,5	-4,6
2015	-9,9	-11,7	-9,5	-12,2	-11,5	-12,4	-7,3	-12,1	-6,5
2016	-11,4	-12,6	-11,2	-13,5	-13,3	-13,6	-9,2	-11,8	-8,7
2017	-12,6	-11,9	-12,7	-13,9	-8,8	-14,8	-11,3	-15,4	-10,7
2018	-11,2	-10,5	-11,3	-12,1	-9,6	-12,6	-10,3	-11,7	-10,1
2019	-6,6	-3,2	-7,2	-8,8	-9,9	-8,5	-4,7	5,2	-6,1

(*) Aplicando la nueva metodología EPA-2005

(**) Los datos 2002/2013 corresponden a la serie revisada incorporando la nueva base poblacional de la EPA actualizada con las nuevas estimaciones de población y hogares derivadas del Censo de Población y Viviendas de 2011, en sustitución de la basada en el Censo 2001.

Pueden existir diferencias de decimales entre las cifras directamente medidas por la EPA y las disponibles en INEbase ya que los totales se han obtenido por suma y se pueden acumular errores de redondeo.

FUENTE: INE. EPA

A-INF TRIM\4.PARSXED

4.1.- PARADOS POR SEXO Y EDAD

PERIODO	AMBOS SEXOS						HOMBRES						MUJERES						
	TOTAL	16 a 19	20 a 24	25 a 29	30 a 54	55 y más	TOTAL	16 a 19	20 a 24	25 a 29	30 a 54	55 y más	TOTAL	16 a 19	20 a 24	25 a 29	30 a 54	55 y más	
Valores absolutos en miles																			
2007	1.846,2	160,1	284,6	284,9	979,0	137,6	826,5	80,2	128,7	128,4	414,5	74,5	1.019,7	79,9	155,9	156,5	564,4	63,1	
2008	2.595,9	213,9	380,6	417,7	1.402,9	180,9	1.319,6	112,9	203,8	222,9	679,0	101,1	1.276,3	101,0	176,9	194,8	723,9	79,8	
2009	4.153,6	252,1	594,4	652,8	2.349,9	304,3	2.299,6	150,4	329,3	370,4	1.271,8	177,7	1.854,0	101,8	265,0	282,4	1.078,1	126,6	
2010	4.640,2	239,5	618,6	708,6	2.706,9	366,6	2.535,7	138,0	342,8	387,1	1.439,8	228,2	2.104,4	101,6	275,8	321,5	1.267,2	138,4	
2011	5.012,7	220,8	673,4	713,5	2.997,3	407,6	2.705,9	126,8	366,6	383,8	1.583,4	245,3	2.306,8	94,0	306,8	329,7	1.414,0	162,3	
2012	5.811,0	222,0	734,2	814,2	3.531,1	509,7	3.131,4	123,5	393,6	448,2	1.869,1	297,1	2.679,6	98,5	340,6	366,0	1.662,1	212,6	
2013	6.051,1	211,4	739,7	811,6	3.704,6	583,9	3.205,6	119,0	396,4	432,0	1.920,0	338,3	2.845,6	92,5	343,4	379,6	1.784,6	245,6	
2014	5.610,4	173,1	677,7	703,9	3.450,6	605,1	2.916,5	93,4	363,2	364,5	1.745,2	350,1	2.693,9	79,7	314,6	339,3	1.705,5	254,9	
2015	5.056,0	172,3	578,6	629,2	3.076,8	599,1	2.559,3	95,2	309,0	327,4	1.492,6	335,2	2.496,7	77,1	269,6	301,8	1.584,4	263,9	
2016	4.481,2	143,8	512,3	547,9	2.697,1	580,1	2.213,0	81,1	269,2	271,2	1.274,5	317,0	2.268,2	62,7	243,1	276,7	1.422,5	263,2	
2017	3.916,9	141,5	436,7	484,9	2.314,1	539,7	1.905,8	82,5	237,0	237,0	1.058,5	291,0	2.011,1	59,1	199,8	248,0	1.255,6	248,8	
2018	3.479,1	132,6	384,8	427,7	2.027,6	506,4	1.674,6	75,2	213,6	210,6	916,1	259,2	1.804,6	57,4	171,2	217,2	1.111,6	247,2	
2019	3.247,8	124,3	376,6	398,7	1.856,3	492,0	1.527,8	67,5	192,8	206,3	812,6	248,7	1.720,0	56,7	183,9	192,4	1.043,7	243,3	
2018																			
III Trim.	3.326,0	137,8	391,0	405,7	1.928,5	463,1	1.609,6	78,0	219,9	197,0	880,1	234,7	1.716,4	59,8	171,1	208,8	1.048,6	228,2	
IV Trim.	3.304,3	120,1	382,8	399,5	1.904,3	497,5	1.574,1	67,7	204,2	203,5	850,9	247,8	1.730,2	52,5	178,6	196,1	1.053,3	249,7	
2019																			
I Trim.	3.354,2	123,3	385,5	406,1	1.946,4	492,9	1.570,5	61,5	196,9	208,8	853,6	249,7	1.783,8	61,8	188,6	197,3	1.093,0	243,2	
II Trim.	3.230,6	128,9	377,8	389,6	1.842,2	492,1	1.534,1	71,6	192,8	206,4	809,9	253,5	1.696,5	57,2	185,0	183,2	1.032,5	238,6	
III Trim.	3.214,4	130,1	394,9	395,2	1.821,6	472,6	1.500,5	71,8	201,0	201,0	790,8	235,8	1.713,9	58,3	194,0	194,1	1.030,6	236,8	
IV Trim.	3.191,9	114,7	348,1	403,8	1.815,0	510,5	1.506,1	65,0	180,3	208,9	796,1	255,8	1.685,8	49,6	167,8	194,9	1.018,8	254,7	
2020																			
I Trim.	3.313,0	116,5	369,7	412,1	1.906,0	508,6	1.564,2	70,5	197,1	203,3	846,6	246,6	1.748,8	46,1	172,5	208,8	1.059,5	262,0	
II Trim.	3.368,0	108,2	402,0	467,1	1.916,8	474,0	1.667,1	62,4	214,6	235,7	910,1	244,3	1.700,9	45,9	187,4	231,4	1.006,6	229,6	
III Trim.	3.722,9	150,2	472,2	514,6	2.074,4	511,5	1.757,4	83,8	243,3	250,0	923,5	256,7	1.965,5	66,4	228,9	264,6	1.150,7	254,9	
Variaciones con respecto al trimestre anterior en miles																			
2019																			
III Trim.	-16,2	1,2	17,1	5,6	-20,6	-19,5	-33,6	0,2	8,2	-5,4	-19,1	-17,7	17,4	1,1	9,0	10,9	-1,9	-1,8	
IV Trim.	-22,5	-15,4	-46,8	8,6	-6,6	37,9	5,6	-6,8	-20,7	7,9	5,3	20,0	-28,1	-8,7	-26,2	0,8	-11,8	17,9	
2020																			
I Trim.	121,1	1,8	21,6	8,3	91,0	-1,9	58,1	5,5	16,8	-5,6	50,5	-9,2	63,0	-3,5	4,7	13,9	40,7	7,3	
II Trim.	55,0	-8,3	32,3	55,0	10,8	-34,6	102,9	-8,1	17,5	32,4	63,5	-2,3	-47,9	-0,2	14,9	22,6	-52,9	-32,4	
III Trim.	354,9	42,0	70,2	47,5	157,6	37,5	90,3	21,4	28,7	14,3	13,4	12,4	264,6	20,5	41,5	33,2	144,1	25,3	
Variaciones con respecto al trimestre anterior en porcentaje																			
2019																			
III Trim.	-0,5	0,9	4,5	1,4	-1,1	-4,0	-2,2	0,3	4,3	-2,6	-2,4	-7,0	1,0	1,9	4,9	5,9	-0,2	-0,8	
IV Trim.	-0,7	-11,8	-11,9	2,2	-0,4	8,0	0,4	-9,5	-10,3	3,9	0,7	8,5	-1,6	-14,9	-13,5	0,4	-1,1	7,6	
2020																			
I Trim.	3,8	1,6	6,2	2,1	5,0	-0,4	3,9	8,5	9,3	-2,7	6,3	-3,6	3,7	-7,1	2,8	7,1	4,0	2,9	
II Trim.	1,7	-7,1	8,7	13,3	0,6	-6,8	6,6	-11,5	8,9	15,9	7,5	-0,9	-2,7	-0,4	8,6	10,8	-5,0	-12,4	
III Trim.	10,5	38,8	17,5	10,2	8,2	7,9	5,4	34,3	13,4	6,1	1,5	5,1	15,6	44,7	22,1	14,3	14,3	11,0	
Variaciones con respecto a igual periodo del año anterior en miles																			
2007	5,3	1,3	-1,5	-37,4	33,2	9,6	25,9	3,7	-1,5	-9,2	30,9	1,9	-20,6	-2,4	0,0	-28,2	2,2	7,7	
2008	749,8	53,8	96,0	132,8	423,8	43,4	493,2	32,7	75,1	94,5	264,4	26,6	256,6	21,1	21,0	38,3	159,6	16,7	
2009	1.557,6	38,3	213,8	235,2	947,1	123,4	980,0	37,5	125,5	147,5	592,8	76,6	577,7	0,8	88,2	87,7	354,2	46,7	
2010	486,6	-12,6	24,2	55,7	357,0	62,3	236,2	-12,4	13,5	16,7	168,0	50,5	250,4	-0,3	10,8	39,1	189,1	11,8	
2011	372,5	-18,7	54,9	4,9	290,4	41,0	170,2	-11,2	23,8	-3,3	143,7	17,1	202,4	-7,6	31,1	8,2	146,7	24,0	
2012	798,3	1,2	60,7	100,7	533,8	102,1	425,5	-3,3	27,0	64,4	285,7	51,8	372,9	4,5	33,7	36,3	248,1	50,3	
2013	240,1	-10,6	5,5	-2,5	173,5	74,2	74,2	-4,5	2,8	-16,2	50,9	41,2	165,9	-6,0	2,8	13,6	122,5	33,0	
2014	-440,7	-38,3	-62,0	-107,8	-254,0	21,2	-289,1	-25,5	-33,1	-67,5	-174,8	11,8	-151,7	-12,8	-28,8	-40,3	-79,1	9,4	
2015	-554,4	-0,8	-99,1	-74,6	-373,8	-6,0	-357,2	1,7	-54,2	-37,1	-252,7	-14,9	-197,2	-2,6	-45,0	-37,5	-121,2	9,0	
2016	-574,8	-28,5	-66,4	-81,3	-379,7	-19,0	-346,3	-14,1	-39,9	-56,3	-218,0	-18,2	-228,5	-14,4	-26,5	-25,1	-161,9	-0,8	
2017	-564,2	-2,3	-75,6	-63,0	-383,0	-40,4	-307,2	1,4	-32,2	-34,2	-216,0	-26,1	-257,1	-3,7	-43,4	-28,8	-166,9	-14,4	
2018	-437,8	-8,9	-51,9	-57,2	-286,5	-33,3	-231,3	-7,3	-23,4	-26,4	-142,4	-31,8	-206,6	-1,7	-28,6	-30,7	-144,0	-1,6	
2019	-231,4	-8,4	-8,2	-29,0	-171,3	-14,4	-146,8	-7,7	-20,8	-4,3	-103,5	-10,5	-84,5	-0,7	12,6	-24,8	-67,9	-3,8	
2018																			
III Trim.	-405,7	-12,5	-37,8	-70,9	-223,5	-60,9	-201,1	-12,7	-17,5	-30,8	-99,5	-40,5	-204,7	0,2	-20,4	-40,0	-123,9	-20,5	
IV Trim.	-462,4	-20,1	-35,2	-56,7	-315,3	-35,2	-246,5	-12,0	-15,0	-21,8	-158,0	-39,7	-215,8	-8,0	-20,2	-34,8	-157,3	4,5	
2019																			
I Trim.	-441,9	-9,5	3,1	-66,4	-308,6	-60,5	-270,2	-14,8	-20,7	-22,9	-177,4	-34,4	-171,6	5,3	23,8	-43,5	-131,0	-26,1	
II Trim.	-259,5	-10,8	-5,2	-43,5	-180,3	-19,6	-139,8	-7,2	-19,8	-3,6	-92,4	-16,7	-119,7	-3,6	14,6	-39,9	-88,0	-2,8	
III Trim.	-111,6	-7,7	3,9	-10,5	-106,9	9,5	-109,1	-6,2	-18,9	4,0	-89,3	1,1	-2,5	-1,5	22,9	-14,7	-18,0	8,6	
IV Trim.	-112,4	-5,4	-34,7	4,3	-89,3	13,0	-68,0	-2,7	-23,9	5,4	-54,8	8,0	-44,4	-2,9	-10,8	-1,2	-34,5	5,0	
2020																			
I Trim.	-41,2	-6,8	-15,8	6,0	-40,4	15,7	-6,3	9,0	0,2	-5,5	-7,0	-3,1	-35,0	-15,7	-16,1	11,5	-33,5	18,8	
II Trim.	137,4	-20,7	24,2	77,5	74,6	-18,1	133,0	-9,2	21,8	29,3	100,2	-9,2	4,4	-11,3	2,4	48,2	-25,9	-9,0	
III Trim.	508,5	20,1	77,3	119,4	252,8	38,9	256,9	12,0	42,3	49,0	132,7	20,9	251,6	8,1	34,9	70,5	120,1	18,1	
Variaciones con respecto a igual periodo del año anterior en porcentaje																			
2007	0,3	0,8	-0,5	-11,6	3,5	7,5	3,2	4,8	-1,2	-6,7	8,1	2,7	-2,0	-2,9	0,0	-15,2	0,4	13,9	
2008	40,6	33,6	33,7	46,6	43,3	31,5	59,7	40,7	58,3	73,6	63,8	35,7	25,2	26,4	13,4	24,5	28,3	26,5	
2009	60,0	17,9	56,2	56,3	67,5	68,2	74,3	33,2	61,6	66,2	87,3	75,7	45,3	0,8	49,9	45,0	48,9	58,6	
2010	11,7	-5,0	4,1	8,5	15,2	20,5	10,3	-8,3	4,1	4,5	13,2	28,5	13,5	-0,2	4,1	13,8	17,5	9,3	
2011	8,0	-7,8	8,9	0,7	10,7	11,2	6,7	-8,1	6,9	-0,									

Gráfico 24.- Parados según sexo

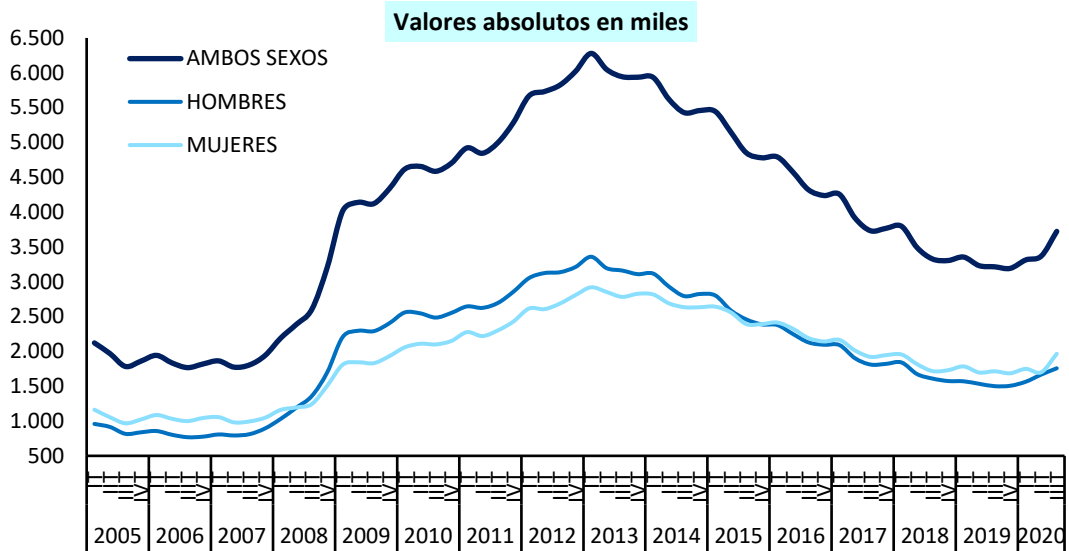

FUENTE: INE. EPA

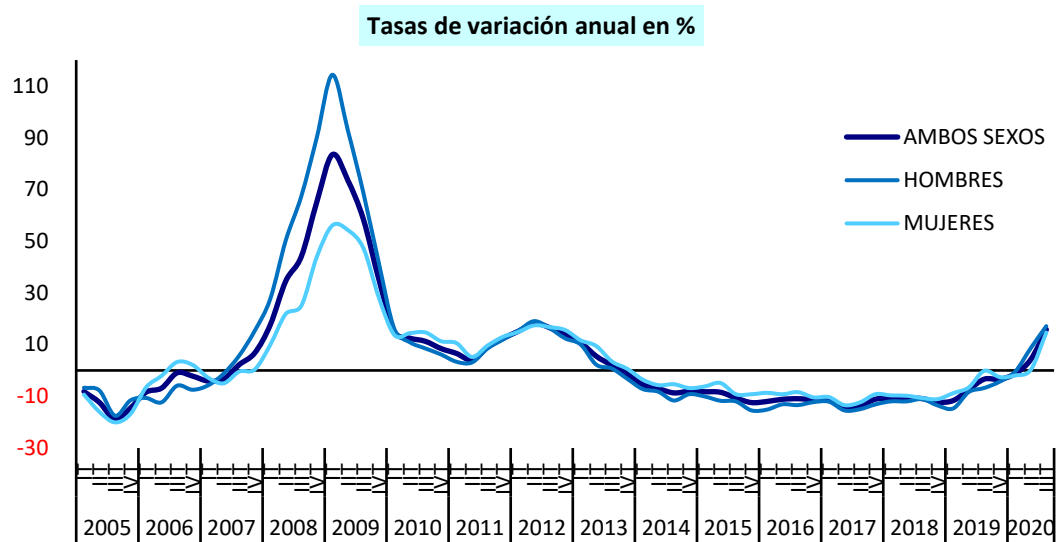

FUENTE: INE. EPA
A-INF TRIM\4.1.PARSXED

4.2.- TASAS DE PARO POR SEXO Y EDAD

PERIODO	AMBOS SEXOS						HOMBRES						MUJERES					
	Total 16 y más	16 a 19	20 a 24	25 a 29	30 a 54	55 y más	Total 16 y más	16 a 19	20 a 24	25 a 29	30 a 54	55 y más	Total 16 y más	16 a 19	20 a 24	25 a 29	30 a 54	55 y más
Valores de las tasas en porcentaje																		
2007	8,23	28,72	14,97	8,96	6,81	5,70	6,41	23,94	12,41	7,47	5,03	4,76	10,70	35,93	18,05	10,71	9,20	7,43
2008	11,25	39,38	20,16	13,33	9,39	7,06	10,05	35,77	19,84	13,36	8,02	6,15	12,84	44,41	20,54	13,31	11,19	8,69
2009	17,86	55,23	33,26	21,69	15,29	11,53	17,64	54,77	34,54	23,32	14,82	10,87	18,13	55,94	31,79	19,87	15,89	12,60
2010	19,86	61,26	36,87	24,69	17,22	13,54	19,57	60,12	38,67	25,95	16,55	13,82	20,22	62,89	34,86	23,34	18,05	13,11
2011	21,39	64,02	42,33	26,31	18,79	14,39	21,04	64,42	44,29	27,21	18,09	14,67	21,81	63,50	40,20	25,32	19,63	13,98
2012	24,79	72,55	48,85	31,49	21,94	17,25	24,58	72,03	50,21	33,46	21,41	17,34	25,03	73,20	47,36	29,37	22,57	17,12
2013	26,09	73,98	51,78	33,27	23,12	19,36	25,60	72,28	52,71	34,48	22,26	19,59	26,67	76,27	50,74	31,99	24,13	19,04
2014	24,44	68,56	50,31	30,33	21,70	19,31	23,60	65,75	50,97	30,62	20,45	19,67	25,43	72,19	49,59	30,02	23,15	18,83
2015	22,06	67,28	44,60	28,51	19,45	17,92	20,77	64,73	45,19	28,90	17,61	17,83	23,55	70,70	43,93	28,10	21,58	18,04
2016	19,63	60,02	41,42	25,60	17,21	16,43	18,12	58,82	40,94	24,74	15,23	16,20	21,38	61,65	41,96	26,50	19,46	16,72
2017	17,22	54,55	35,22	22,97	14,96	14,76	15,66	54,14	36,16	21,95	12,84	14,26	19,03	55,12	34,17	24,04	17,37	15,38
2018	15,25	49,74	31,03	20,36	13,18	13,28	13,72	49,71	31,97	19,42	11,19	12,26	17,02	49,76	29,93	21,37	15,44	14,56
2019	14,10	45,23	29,78	18,98	12,08	12,24	12,45	42,81	28,18	18,87	10,00	11,26	15,99	48,45	31,65	19,10	14,42	13,45
2018																		
III Trim.	14,55	45,45	30,10	19,31	12,58	12,13	13,12	45,40	31,24	18,07	10,75	11,06	16,22	45,51	28,75	20,67	14,66	13,47
IV Trim.	14,45	46,88	30,78	19,07	12,38	12,77	12,87	46,92	30,78	18,54	10,42	11,52	16,26	46,92	30,79	19,67	14,61	14,33
2019																		
I Trim.	14,70	49,24	32,00	19,51	12,66	12,58	12,91	43,59	30,78	19,09	10,49	11,58	16,74	56,54	33,38	19,97	15,12	13,80
II Trim.	14,02	46,27	30,23	18,64	11,96	12,27	12,49	44,83	28,50	19,01	9,93	11,49	15,78	48,11	32,26	18,25	14,24	13,22
III Trim.	13,92	42,14	29,28	18,75	11,89	11,79	12,17	40,98	27,32	18,43	9,75	10,66	15,92	43,67	31,63	19,08	14,31	13,18
IV Trim.	13,78	43,93	27,73	19,03	11,80	12,35	12,23	42,07	26,36	18,94	9,82	11,30	15,55	46,53	29,36	19,12	14,00	13,61
2020																		
I Trim.	14,41	47,28	30,13	19,67	12,52	12,09	12,79	45,54	29,61	18,76	10,54	10,76	16,24	50,33	30,72	20,64	14,74	13,68
II Trim.	15,33	54,48	36,90	23,72	13,11	11,57	14,13	50,53	35,83	23,21	11,65	10,87	16,72	61,12	38,20	24,27	14,79	12,41
III Trim.	16,26	55,94	37,18	24,76	13,79	12,07	14,39	51,25	35,66	23,80	11,56	11,03	18,39	63,24	38,93	25,73	16,31	13,34
Variaciones con respecto al trimestre anterior en puntos porcentuales																		
2019																		
III Trim.	-0,10	-4,12	-0,95	0,10	-0,06	-0,48	-0,31	-3,85	-1,17	-0,58	-0,18	-0,83	0,14	-4,44	-0,64	0,83	0,07	-0,05
IV Trim.	-0,14	1,79	-1,55	0,28	-0,10	0,56	0,06	1,09	-0,96	0,51	0,07	0,64	-0,38	2,86	-2,27	0,05	-0,30	0,43
2020																		
I Trim.	0,63	3,35	2,40	0,64	0,73	-0,26	0,56	3,47	3,25	-0,18	0,73	-0,54	0,69	3,80	1,35	1,52	0,73	0,08
II Trim.	0,92	7,20	6,77	4,05	0,59	-0,53	1,33	4,98	6,21	4,45	1,10	0,10	0,48	10,79	7,48	3,63	0,05	-1,27
III Trim.	0,93	1,46	0,28	1,04	0,68	0,50	0,26	0,73	-0,16	0,59	-0,09	0,16	1,67	2,12	0,73	1,47	1,52	0,93
Variaciones con respecto a igual periodo del año anterior en puntos porcentuales																		
2007	-0,22	-0,40	0,23	-1,11	-0,06	0,20	0,06	0,09	0,10	-0,48	0,21	0,03	-0,65	-0,74	0,40	-1,86	-0,49	0,42
2008	3,02	10,66	5,18	4,37	2,58	1,36	3,64	11,83	7,43	5,88	2,98	1,39	2,14	8,48	2,48	2,60	1,99	1,26
2009	6,60	15,84	13,10	8,36	5,90	4,48	7,59	19,01	14,70	9,97	6,80	4,73	5,29	11,53	11,25	6,56	4,70	3,91
2010	2,00	6,03	3,61	3,00	1,93	2,01	1,92	5,34	4,13	2,63	1,73	2,94	2,10	6,95	3,07	3,47	2,17	0,51
2011	1,53	2,76	5,45	1,61	1,57	0,85	1,48	4,31	5,62	1,27	1,54	0,85	1,59	0,61	5,34	1,99	1,58	0,87
2012	3,40	8,53	6,52	5,19	3,15	2,86	3,54	7,61	5,92	6,25	3,31	2,67	3,22	9,70	7,16	4,05	2,94	3,14
2013	1,31	1,42	2,93	1,78	1,19	2,11	1,02	0,24	2,50	1,01	0,85	2,25	1,64	3,07	3,38	2,62	1,56	1,92
2014	-1,65	-5,42	-1,46	-2,94	-1,42	-0,05	-2,00	-6,53	-1,73	-3,86	-1,81	0,07	-1,25	-4,08	-1,16	-1,97	-0,98	-0,21
2015	-2,38	-1,28	-5,72	-1,82	-2,25	-1,38	-2,82	-1,02	-5,78	-1,72	-2,84	-1,83	-1,88	-1,48	-5,66	-1,92	-1,57	-0,79
2016	-2,42	-7,26	-3,18	-2,92	-2,24	-1,49	-2,66	-5,90	-4,25	-4,16	-2,37	-1,63	-2,17	-9,06	-1,97	-1,60	-2,12	-1,32
2017	-2,41	-5,46	-6,20	-2,63	-2,25	-1,68	-2,46	-4,69	-4,78	-2,79	-2,40	-1,94	-2,35	-6,52	-7,79	-2,45	-2,09	-1,34
2018	-1,97	-4,82	-4,19	-2,61	-1,78	-1,47	-1,94	-4,42	-4,19	-2,53	-1,65	-2,00	-2,00	-5,36	-4,24	-2,67	-1,93	-0,82
2019	-1,15	-4,51	-1,26	-1,38	-1,10	-1,04	-1,27	-6,90	-3,79	-0,55	-1,19	-1,00	-1,03	-1,31	1,72	-2,27	-1,03	-1,10
2018																		
III Trim.	-1,83	-4,97	-2,59	-3,19	-1,42	-2,14	-1,69	-6,46	-2,61	-2,96	-1,17	-2,32	-1,99	-2,87	-2,62	-3,38	-1,70	-1,93
IV Trim.	-2,10	-7,34	-3,17	-2,64	-1,97	-1,59	-2,10	-6,90	-3,37	-2,35	-1,85	-2,41	-2,09	-7,78	-2,95	-2,90	-2,11	-0,60
2019																		
I Trim.	-2,05	-6,91	-0,37	-2,97	-1,97	-2,21	-2,28	-12,97	-3,26	-2,47	-2,09	-2,10	-1,80	0,99	2,98	-3,48	-1,86	-2,36
II Trim.	-1,26	-5,38	-0,75	-1,92	-1,15	-1,21	-1,23	-6,30	-3,43	-0,54	-1,07	-1,34	-1,30	-4,13	2,41	-3,38	-1,27	-1,07
III Trim.	-0,63	-3,30	-0,82	-0,56	-0,68	-0,34	-0,94	-4,42	-3,92	0,36	-1,01	-0,39	-0,30	-1,84	2,88	-1,59	-0,35	-0,29
IV Trim.	-0,67	-2,95	-3,06	-0,04	-0,58	-0,43	-0,64	-4,84	-4,42	0,40	-0,60	-0,21	-0,71	-0,39	-1,43	-0,55	-0,60	-0,72
2020																		
I Trim.	-0,29	-1,96	-1,87	0,16	-0,14	-0,48	-0,11	1,96	-1,17	-0,33	0,05	-0,82	-0,50	-6,21	-2,66	0,67	-0,38	-0,11
II Trim.	1,30	8,21	6,67	5,08	1,15	-0,70	1,64	5,69	7,33	4,20	1,72	-0,62	0,94	13,01	5,93	6,02	0,55	-0,81
III Trim.	2,34	13,80	7,90	6,01	1,89	0,28	2,22	10,27	8,34	5,37	1,81	0,37	2,47	19,57	7,30	6,66	2,00	0,16

FUENTE: INE. EPA

A-INF TRIM\4.2.tasas

Gráfico 25.- Tasas de paro por sexo

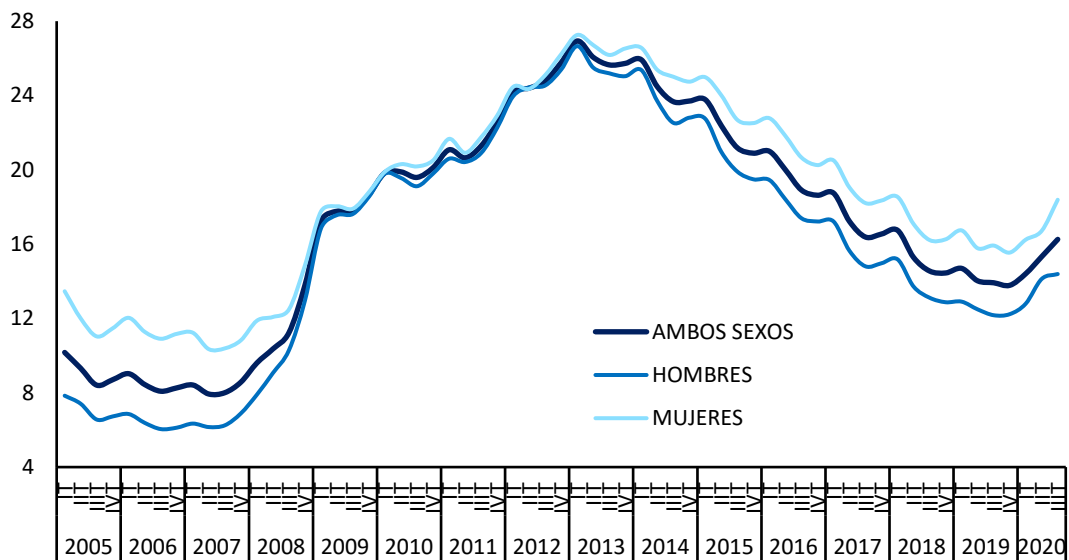

FUENTE: INE. EPA

A-INF TRIM\4.2.tasas

4.3. PARADOS Y TASAS DE PARO DE JÓVENES Y ADULTOS SEGÚN SEXO

PERIODO	PARADOS						TASAS DE PARO					
	Ambos sexos		Hombres		Mujeres		Ambos sexos		Hombres		Mujeres	
	Jóvenes 16 a 24	Adultos 25 y más	Jóvenes 16 a 24	Adultos 25 y más	Jóvenes 16 a 24	Adultos 25 y más	Jóvenes 16 a 24	Adultos 25 y más	Jóvenes 16 a 24	Adultos 25 y más	Jóvenes 16 a 24	Adultos 25 y más
	Valores del periodo						En porcentaje sobre la población activa					
	En miles											
2007	444,7	1.401,4	209,0	617,5	235,8	783,9	18,09	7,02	15,22	5,36	21,73	9,28
2008	594,5	2.001,5	316,7	1.003,0	277,9	998,4	24,46	9,69	23,62	8,51	25,52	11,26
2009	846,5	3.307,0	479,7	1.819,9	366,8	1.487,2	37,75	15,73	39,10	15,42	36,11	16,14
2010	858,1	3.782,1	480,7	2.055,0	377,3	1.727,1	41,50	17,76	43,11	17,35	39,62	18,27
2011	894,2	4.118,5	493,4	2.212,5	400,8	1.906,0	46,22	19,16	48,19	18,70	44,01	19,72
2012	956,1	4.854,9	517,1	2.614,3	439,0	2.240,6	52,89	22,44	54,16	22,19	51,47	22,74
2013	951,1	5.100,0	515,3	2.690,3	435,8	2.409,7	55,48	23,75	56,23	23,18	54,62	24,41
2014	850,8	4.759,6	456,7	2.459,9	394,2	2.299,7	53,20	22,29	53,43	21,39	52,94	23,34
2015	750,9	4.305,1	404,2	2.155,1	346,7	2.150,0	48,35	20,15	48,66	18,76	48,00	21,76
2016	656,1	3.825,1	350,2	1.862,8	305,9	1.962,3	44,46	17,92	44,05	16,31	44,95	19,76
2017	578,2	3.338,7	319,4	1.586,4	258,8	1.752,3	38,66	15,72	39,63	13,96	37,52	17,74
2018	517,4	2.961,7	288,8	1.385,8	228,6	1.575,9	34,39	13,91	35,30	12,17	33,30	15,90
2019	500,8	2.747,0	260,2	1.267,6	240,6	1.479,4	32,58	12,78	30,98	11,09	34,49	14,71
2018												
III Trim.	528,8	2.797,2	297,9	1.311,7	230,9	1.485,5	33,00	13,16	34,02	11,51	31,78	15,07
IV Trim.	502,9	2.801,4	271,9	1.302,2	231,1	1.499,1	33,53	13,11	33,66	11,40	33,40	15,07
2019												
I Trim.	508,8	2.845,4	258,4	1.312,1	250,4	1.533,4	34,97	13,31	33,09	11,52	37,13	15,36
II Trim.	506,7	2.723,9	264,4	1.269,7	242,2	1.454,3	33,15	12,67	31,62	11,09	34,98	14,46
III Trim.	525,0	2.689,4	272,8	1.227,7	252,3	1.461,6	31,67	12,55	29,95	10,76	33,78	14,59
IV Trim.	462,8	2.729,1	245,3	1.260,8	217,4	1.468,4	30,52	12,61	29,25	10,99	32,06	14,44
2020												
I Trim.	486,2	2.826,8	267,6	1.296,6	218,6	1.530,2	32,99	13,14	32,62	11,37	33,47	15,13
II Trim.	510,2	2.857,8	277,0	1.390,1	233,3	1.467,6	39,61	13,81	38,34	12,55	41,24	15,27
III Trim.	622,4	3.100,5	327,1	1.430,3	295,3	1.670,2	40,45	14,51	38,68	12,58	42,61	16,71
	Variaciones Abs. con respecto al trimestre anterior											
2019												
III Trim.	18,3	-34,5	8,4	-42,0	10,1	7,3						
IV Trim.	-62,2	39,7	-27,5	33,1	-34,9	6,8						
2020												
I Trim.	23,4	97,7	22,3	35,8	1,2	61,8						
II Trim.	24,0	31,0	9,4	93,5	14,7	-62,6						
III Trim.	112,2	242,7	50,1	40,2	62,0	202,6						
	Variaciones % con respecto al trimestre anterior											
2019												
III Trim.	3,6	-1,3	3,2	-3,3	4,2	0,5	-1,48	-0,12	-1,67	-0,34	-1,21	0,13
IV Trim.	-11,8	1,5	-10,1	2,7	-13,8	0,5	-1,15	0,06	-0,70	0,23	-1,72	-0,15
2020												
I Trim.	5,1	3,6	9,1	2,8	0,6	4,2	2,48	0,53	3,36	0,38	1,41	0,68
II Trim.	4,9	1,1	3,5	7,2	6,7	-4,1	6,61	0,68	5,72	1,18	7,77	0,15
III Trim.	22,0	8,5	18,1	2,9	26,6	13,8	0,84	0,70	0,34	0,04	1,37	1,44
	Variaciones Abs. con respecto a igual periodo del año anterior											
2007	-0,2	5,5	2,2	23,7	-2,4	-18,3						
2008	149,8	600,0	107,7	385,5	42,1	214,5						
2009	252,1	1.305,6	163,0	816,9	89,0	488,7						
2010	11,5	475,1	1,0	235,1	10,5	239,9						
2011	36,2	336,4	12,7	157,5	23,5	178,9						
2012	61,9	736,5	23,7	401,8	38,2	334,7						
2013	-5,0	245,1	-1,8	76,0	-3,2	169,1						
2014	-100,3	-340,5	-58,7	-230,5	-41,6	-110,1						
2015	-99,9	-454,5	-52,5	-304,7	-47,5	-149,7						
2016	-94,8	-480,0	-53,9	-292,3	-40,9	-187,7						
2017	-77,8	-486,4	-30,8	-276,4	-47,0	-210,0						
2018	-60,8	-377,0	-30,7	-200,6	-30,2	-176,4						
2019	-16,6	-214,8	-28,6	-118,2	12,0	-96,5						
2018												
III Trim.	-50,3	-355,4	-30,2	-170,9	-20,2	-184,5						
IV Trim.	-55,3	-407,1	-27,0	-219,5	-28,2	-187,6						
2019												
I Trim.	-6,4	-435,5	-35,5	-234,7	29,1	-200,7						
II Trim.	-16,0	-243,5	-27,0	-112,8	11,0	-130,7						
III Trim.	-3,8	-107,8	-25,1	-84,0	21,4	-23,9						
IV Trim.	-40,1	-72,3	-26,6	-41,4	-13,7	-30,7						
2020												
I Trim.	-22,6	-18,6	9,2	-15,5	-31,8	-3,2						
II Trim.	3,5	133,9	12,6	120,4	-8,9	13,3						
III Trim.	97,4	411,1	54,3	202,6	43,0	208,6						
	Variaciones % con respecto a igual periodo del año anterior											
2007	0,0	0,4	1,1	4,0	-1,0	-2,3	0,19	-0,22	0,21	0,07	0,22	-0,67
2008	33,7	42,8	51,6	62,4	17,8	27,4	6,37	2,67	8,39	3,15	3,79	1,98
2009	42,4	65,2	51,5	81,5	32,0	48,9	13,29	6,05	15,48	6,91	10,59	4,88
2010	1,4	14,4	0,2	12,9	2,9	16,1	3,75	2,03	4,00	1,93	3,51	2,13
2011	4,2	8,9	2,6	7,7	6,2	10,4	4,72	1,40	5,09	1,34	4,39	1,45
2012	6,9	17,9	4,8	18,2	9,5	17,6	6,67	3,28	5,97	3,49	7,46	3,02
2013	-0,5	5,0	-0,3	2,9	-0,7	7,5	2,59	1,31	2,07	0,99	3,16	1,67
2014	-10,5	-6,7	-11,4	-8,6	-9,5	-4,6	-2,28	-1,46	-2,80	-1,80	-1,69	-1,07
2015	-11,7	-9,5	-11,5	-12,4	-12,1	-6,5	-4,85	-2,14	-4,77	-2,63	-4,94	-1,58
2016	-12,6	-11,1	-13,3	-13,6	-11,8	-8,7	-3,89	-2,23	-4,61	-2,44	-3,05	-2,00
2017	-11,9	-12,7	-8,8	-14,8	-15,4	-10,7	-5,80	-2,20	-4,42	-2,35	-7,43	-2,03
2018	-10,5	-11,3	-9,6	-12,6	-11,7	-10,1	-4,27	-1,81	-4,33	-1,79	-4,21	-1,84
2019	-3,2	-7,3	-9,9	-8,5	5,2	-6,1	-1,81	-1,12	-4,32	-1,08	1,19	-1,18
2018												
III Trim.	-8,7	-11,3	-9,2	-11,5	-8,0	-11,0	-2,96	-1,73	-3,42	-1,55	-2,44	-1,94
IV Trim.	-9,9	-12,7	-9,0	-14,4	-10,9	-11,1	-3,93	-1,97	-4,17	-1,98	-3,65	-1,96
2019												
I Trim.	-1,2	-13,3	-12,1	-15,2	13,1	-11,6	-1,37	-2,12	-4,87	-2,11	2,76	-2,15
II Trim.	-3,1	-8,2	-9,3	-8,2	4,8	-8,2	-1,53	-1,25	-3,92	-1,06	1,34	-1,48
III Trim.	-0,7	-3,9	-8,4	-6,4	9,3	-1,6	-1,33	-0,61	-4,07	-0,75	2,00	-0,48
IV Trim.	-8,0	-2,6	-9,8	-3,2	-5,9	-2,0	-3,02	-0,50	-4,41	-0,42	-1,34	-0,62
2020												
I Trim.	-4,4	-0,7	3,6	-1,2	-12,7	-0,2	-1,97	-0,18	-0,48	-0,15	-3,67	-0,24
II Trim.	0,7	4,9	4,8	9,5	-3,7	0,9	6,46	1,15	6,72	1,46	6,26	0,82
III Trim.	18,6	15,3	19,9	16,5	17,0	14,3	8,78	1,97	8,73	1,83	8,83	2,12

FUENTE: INE. EPA

A-INF TRIM\4.3.tasparjovadul

4.3. BIS-PARADOS Y TASAS DE PARO DE JÓVENES Y ADULTOS SEGÚN SEXO

PERIODO	PARADOS						TASAS DE PARO					
	Ambos sexos		Hombres		Mujeres		Ambos sexos		Hombres		Mujeres	
	Jóvenes 16 a 29	Adultos 30 y más	Jóvenes 16 a 29	Adultos 30 y más	Jóvenes 16 a 29	Adultos 30 y más	Jóvenes 16 a 29	Adultos 30 y más	Jóvenes 16 a 29	Adultos 30 y más	Jóvenes 16 a 29	Adultos 30 y más
	Valores del período						En porcentaje sobre la población activa					
	En miles											
2007	729,6	1.116,6	337,4	489,1	392,3	627,5	12,94	6,65	10,92	4,99	15,40	8,98
2008	1.012,1	1.583,8	539,6	780,1	472,6	803,7	18,20	9,04	17,95	7,71	18,51	10,86
2009	1.499,4	2.654,2	850,1	1.449,5	649,2	1.204,8	28,56	14,74	30,21	14,19	26,65	15,46
2010	1.566,6	3.073,6	867,8	1.667,9	698,8	1.405,6	31,73	16,68	33,28	16,11	30,00	17,41
2011	1.607,7	3.405,0	877,2	1.828,8	730,5	1.576,3	34,60	18,12	36,04	17,54	33,02	18,85
2012	1.770,3	4.040,8	965,3	2.166,1	805,0	1.874,7	40,30	21,21	42,08	20,74	38,37	21,78
2013	1.762,7	4.288,4	947,3	2.258,3	815,4	2.030,1	42,43	22,53	43,66	21,81	41,09	23,38
2014	1.554,7	4.055,7	821,2	2.095,3	733,5	1.960,4	39,66	21,31	40,15	20,32	39,12	22,48
2015	1.380,1	3.675,9	731,6	1.827,7	648,5	1.848,2	36,69	19,18	37,25	17,65	36,09	20,99
2016	1.204,0	3.277,2	621,4	1.591,6	582,6	1.685,6	33,29	17,06	32,86	15,42	33,77	18,97
2017	1.063,1	2.853,8	556,4	1.349,5	506,8	1.504,4	29,47	14,92	29,50	13,12	29,43	17,00
2018	945,1	2.534,0	499,3	1.175,3	445,8	1.358,7	26,22	13,20	26,26	11,41	26,18	15,27
2019	899,5	2.348,3	466,5	1.061,3	433,0	1.287,1	24,72	12,11	24,12	10,27	25,40	14,23
2018												
III Trim.	934,5	2.391,5	494,9	1.114,7	439,7	1.276,7	25,24	12,49	25,17	10,82	25,32	14,43
IV Trim.	902,4	2.401,9	475,4	1.098,7	427,2	1.303,0	25,11	12,46	24,95	10,64	25,29	14,55
2019												
I Trim.	914,9	2.439,3	467,2	1.103,3	447,7	1.336,1	25,87	12,65	24,92	10,72	26,93	14,86
II Trim.	896,3	2.334,3	470,8	1.063,3	425,4	1.271,1	24,77	12,02	24,50	10,26	25,08	14,04
III Trim.	920,2	2.294,2	473,8	1.026,7	446,4	1.267,5	24,44	11,87	23,67	9,95	25,30	14,08
IV Trim.	866,6	2.325,3	454,2	1.051,9	412,3	1.273,5	23,82	11,91	23,39	10,14	24,29	13,92
2020												
I Trim.	898,3	2.414,7	470,9	1.093,3	427,4	1.321,4	25,17	12,43	24,73	10,59	25,67	14,51
II Trim.	977,3	2.390,7	512,7	1.154,4	464,7	1.236,2	30,01	12,77	29,50	11,47	30,59	14,28
III Trim.	1.137,0	2.585,9	577,1	1.180,3	559,9	1.405,6	31,43	13,41	30,44	11,44	32,53	15,68
	Variaciones Abs. con respecto al trimestre anterior											
2019												
III Trim.	23,9	-40,1	3,0	-36,6	21,0	-3,6						
IV Trim.	-53,6	31,1	-19,6	25,2	-34,1	6,0						
2020												
I Trim.	31,7	89,4	16,7	41,4	15,1	47,9						
II Trim.	79,0	-24,0	41,8	61,1	37,3	-85,2						
III Trim.	159,7	195,2	64,4	25,9	95,2	169,4						
	Variaciones % con respecto al trimestre anterior											
2019												
III Trim.	2,7	-1,7	0,6	-3,4	4,9	-0,3	-0,3	-0,1	-0,8	-0,3	0,2	0,0
IV Trim.	-5,8	1,4	-4,1	2,5	-7,6	0,5	-0,6	0,0	-0,3	0,2	-1,0	-0,2
2020												
I Trim.	3,7	3,8	3,7	3,9	3,7	3,8	1,4	0,5	1,3	0,5	1,4	0,6
II Trim.	8,8	-1,0	8,9	5,6	8,7	-6,4	4,8	0,3	4,8	0,9	4,9	-0,2
III Trim.	16,3	8,2	12,6	2,2	20,5	13,7	1,4	0,6	0,9	0,0	1,9	1,4
	Variaciones Abs. con respecto a igual período del año anterior											
2007	-37,6	42,8	-7,0	32,9	-30,5	9,9						
2008	282,5	467,3	202,2	291,0	80,4	176,2						
2009	487,2	1.070,4	310,5	669,4	176,6	401,1						
2010	67,3	419,4	17,7	218,4	49,6	200,8						
2011	41,1	331,5	9,3	160,9	31,7	170,7						
2012	162,6	635,8	88,1	337,4	74,5	298,4						
2013	-7,6	247,7	-18,0	92,2	10,4	155,5						
2014	-208,1	-232,7	-126,1	-163,0	-81,9	-69,8						
2015	-174,6	-379,9	-89,6	-267,6	-85,0	-112,2						
2016	-176,2	-398,6	-110,2	-236,1	-65,9	-162,6						
2017	-140,9	-423,4	-65,0	-242,2	-75,8	-181,3						
2018	-118,0	-319,8	-57,1	-174,2	-61,0	-145,6						
2019	-45,6	-185,8	-32,8	-114,0	-12,9	-71,7						
2018												
III Trim.	-121,2	-284,5	-61,0	-140,1	-60,2	-144,5						
IV Trim.	-112,0	-350,4	-48,8	-197,7	-63,0	-152,8						
2019												
I Trim.	-72,8	-369,1	-58,4	-211,8	-14,4	-157,2						
II Trim.	-59,5	-200,0	-30,6	-109,2	-28,9	-90,8						
III Trim.	-14,3	-97,3	-21,1	-88,0	6,7	-9,2						
IV Trim.	-35,8	-76,6	-21,2	-46,8	-14,9	-29,5						
2020												
I Trim.	-16,6	-24,6	3,7	-10,0	-20,3	-14,7						
II Trim.	81,0	56,4	41,9	91,1	39,3	-34,9						
III Trim.	216,8	291,7	103,3	153,6	113,5	138,1						
	Variaciones % con respecto a igual período del año anterior											
2007	-4,9	4,0	-2,0	7,2	-7,2	1,6	-0,55	-0,02	-0,16	0,18	-1,01	-0,38
2008	38,7	41,8	59,9	59,5	20,5	28,1	5,26	2,39	7,03	2,72	3,11	1,87
2009	48,1	67,6	57,5	85,8	37,4	49,9	10,36	5,70	12,26	6,48	8,14	4,60
2010	4,5	15,8	2,1	15,1	7,6	16,7	3,17	1,94	3,08	1,93	3,34	1,95
2011	2,6	10,8	1,1	9,6	4,5	12,1	2,87	1,44	2,75	1,43	3,02	1,44
2012	10,1	18,7	10,0	18,4	10,2	18,9	5,70	3,09	6,04	3,20	5,35	2,94
2013	-0,4	6,1	-1,9	4,3	1,3	8,3	2,12	1,32	1,58	1,08	2,72	1,59
2014	-11,8	-5,4	-13,3	-7,2	-10,0	-3,4	-2,77	-1,22	-3,50	-1,49	-1,97	-0,90
2015	-11,2	-9,4	-10,9	-12,8	-11,6	-5,7	-2,96	-2,13	-2,90	-2,67	-3,03	-1,49
2016	-12,8	-10,8	-15,1	-12,9	-10,2	-8,8	-3,40	-2,12	-4,39	-2,23	-2,32	-2,01
2017	-11,7	-12,9	-10,5	-15,2	-13,0	-10,8	-3,83	-2,15	-3,36	-2,30	-4,34	-1,97
2018	-11,1	-11,2	-10,3	-12,9	-12,0	-9,7	-3,25	-1,72	-3,24	-1,71	-3,26	-1,73
2019	-4,8	-7,3	-6,6	-9,7	-2,9	-5,3	-1,49	-1,09	-2,13	-1,14	-0,77	-1,05
2018												
III Trim.	-11,5	-10,6	-11,0	-11,2	-12,0	-10,2	-3,1	-1,6	-3,2	-1,4	-3,0	-1,8
IV Trim.	-11,0	-12,7	-9,3	-15,2	-12,9	-10,5	-3,1	-1,9	-3,1	-2,0	-3,2	-1,8
2019												
I Trim.	-7,4	-13,1	-11,1	-16,1	-3,1	-10,5	-2,2	-2,0	-3,5	-2,1	-0,7	-2,0
II Trim.	-6,2	-7,9	-6,1	-9,3	-6,4	-6,7	-1,7	-1,2	-2,0	-1,1	-1,4	-1,2
III Trim.	-1,5	-4,1	-4,3	-7,9	1,5	-0,7	-0,8	-0,6	-1,5	-0,9	0,0	-0,3
IV Trim.	-4,0	-3,2	-4,5	-4,3	-3,5	-2,3	-1,3	-0,5	-1,6	-0,5	-1,0	-0,6
2020												
I Trim.	-1,8	-1,0	0,8	-0,9	-4,5	-1,1	-0,7	-0,2	-0,2	-0,1	-1,3	-0,3
II Trim.	9,0	2,4	8,9	8,6	9,2	-2,7	5,2	0,8	5,0	1,2	5,5	0,2
III Trim.	23,6	12,7	21,8	15,0	25,4	10,9	7,0	1,5	6,8	1,5	7,2	1,6

FUENTE: INE. EPA

A-INF TRIM\4.3.BIS.tasparjovadul

Gráfico 26.- Tasas de paro de jóvenes y adultos

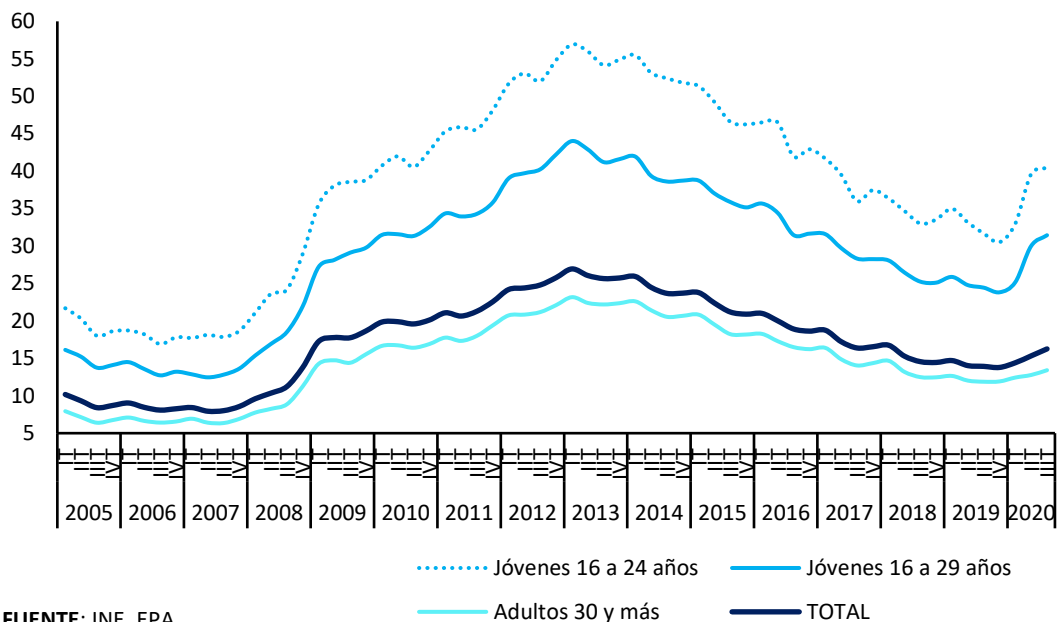

FUENTE: INE. EPA

A-INF TRIM4.3.BIS.tasparjovadul

4.4.- PARADOS SEGÚN NIVEL DE ESTUDIOS Y SEXO CNED-2014

	VALORES ABSOLUTOS (en miles)			DISTRIBUCIONES PORCENTUALES			VARIAC.TRIM. IIT2020 - IIT2020		VARIACIONES ANUALES						TASAS DE PARO		
	T.III.18	T.III.19	T.III.20	T.III.18	T.III.19	T.III.20	Miles	%	Miles			%			T.III.18	T.III.19	T.III.20
									T.III.18	T.III.19	T.III.20	T.III.18	T.III.19	T.III.20			
AMBOS SEXOS	3.326,0	3.214,4	3.722,9	100,0	100,0	100,0	354,9	10,5	-405,7	-111,6	508,5	-10,9	-3,4	15,8	14,55	13,92	16,26
Analfabetos	28,0	22,0	28,5	0,8	0,7	0,8	5,8	25,6	-6,2	-6,0	6,5	-18,1	-21,4	29,5	47,46	36,18	43,31
Estudios primarios incompletos	89,5	73,7	76,0	2,7	2,3	2,0	18,7	32,6	-5,4	-15,8	2,3	-5,7	-17,7	3,1	31,66	29,84	33,94
Educación primaria	322,3	288,8	282,7	9,7	9,0	7,6	22,0	8,4	-70,4	-33,5	-6,1	-17,9	-10,4	-2,1	26,18	25,70	28,79
Primera etapa de educación secundaria y similar	1.276,3	1.196,9	1.290,1	38,4	37,2	34,7	83,9	7,0	-189,3	-79,4	93,2	-12,9	-6,2	7,8	19,40	18,23	20,81
Segunda etapa de educación secundaria, con orientación general	475,5	456,8	574,9	14,3	14,2	15,4	60,3	11,7	-18,2	-18,7	118,1	-3,7	-3,9	25,9	14,95	14,10	17,91
Segunda etapa de educación secundaria con orientación profesional (incluye educación postsecundaria no superior)	327,3	334,6	373,8	9,8	10,4	10,0	21,8	6,2	-44,8	7,3	39,2	-12,0	2,2	11,7	13,98	14,53	15,75
Educación superior	807,1	841,5	1.096,8	24,3	26,2	29,5	142,3	14,9	-71,4	34,4	255,3	-8,1	4,3	30,3	8,79	8,81	11,14
HOMBRES	1.609,6	1.500,5	1.757,4	100,0	100,0	100,0	90,3	5,4	-201,1	-109,1	256,9	-11,1	-6,8	17,1	13,12	12,17	14,39
Analfabetos	15,7	10,9	8,5	1,0	0,7	0,5	-1,4	-14,1	-0,7	-4,8	-2,4	-4,3	-30,6	-22,0	42,78	33,03	26,73
Estudios primarios incompletos	56,4	43,4	39,8	3,5	2,9	2,3	5,1	14,7	-2,1	-13,0	-3,6	-3,6	-23,0	-8,3	31,44	27,95	26,98
Educación primaria	186,5	161,6	149,0	11,6	10,8	8,5	4,8	3,3	-49,5	-24,9	-12,6	-21,0	-13,4	-7,8	25,21	23,52	25,39
Primera etapa de educación secundaria y similar	661,9	612,0	679,1	41,1	40,8	38,6	25,5	3,9	-105,7	-49,9	67,1	-13,8	-7,5	11,0	16,51	15,38	17,76
Segunda etapa de educación secundaria, con orientación general	220,2	196,1	255,4	13,7	13,1	14,5	10,3	4,2	-6,7	-24,1	59,3	-3,0	-10,9	30,2	13,14	11,35	15,04
Segunda etapa de educación secundaria con orientación profesional (incluye educación postsecundaria no superior)	141,4	146,2	173,2	8,8	9,7	9,9	5,0	3,0	-24,8	4,8	27,0	-14,9	3,4	18,5	11,72	12,36	13,75
Educación superior	327,4	330,3	452,4	20,3	22,0	25,7	40,9	9,9	-11,7	2,9	122,1	-3,5	0,9	37,0	7,40	7,25	9,70
MUJERES	1.716,4	1.713,9	1.965,5	100,0	100,0	100,0	264,6	15,6	-204,7	-2,5	251,6	-10,7	-0,1	14,7	16,22	15,92	18,39
Analfabetos	12,3	11,1	20,1	0,7	0,6	1,0	7,3	57,0	-5,6	-1,2	9,0	-31,3	-9,8	81,1	55,16	39,93	58,94
Estudios primarios incompletos	33,0	30,3	36,3	1,9	1,8	1,8	13,8	61,3	-3,4	-2,7	6,0	-9,3	-8,2	19,8	31,95	33,04	47,58
Educación primaria	135,8	127,2	133,7	7,9	7,4	6,8	17,2	14,8	-20,9	-8,6	6,5	-13,3	-6,3	5,1	27,65	29,13	33,84
Primera etapa de educación secundaria y similar	614,4	584,9	611,0	35,8	34,1	31,1	58,4	10,6	-83,6	-29,5	26,1	-12,0	-4,8	4,5	23,93	22,62	25,71
Segunda etapa de educación secundaria, con orientación general	255,3	260,7	319,5	14,9	15,2	16,3	50,0	18,6	-11,4	5,4	58,8	-4,3	2,1	22,6	16,95	17,24	21,12
Segunda etapa de educación secundaria con orientación profesional (incluye educación postsecundaria no superior)	185,9	188,4	200,6	10,8	11,0	10,2	16,8	9,1	-20,0	2,5	12,2	-9,7	1,3	6,5	16,38	16,83	18,01
Educación superior	479,7	511,2	644,4	27,9	29,8	32,8	101,4	18,7	-59,8	31,5	133,2	-11,1	6,6	26,1	10,08	10,24	12,44

AMBOS SEXOS																	
Bajos	1.716,1	1.581,4	1.677,3	51,6	49,2	45,1	-69,2	-4,3	-271,3	-134,7	95,9	-13,7	-7,8	6,1	21,06	19,78	22,45
Medios	802,8	791,4	948,7	24,1	24,6	25,5	35,0	4,2	-63,0	-11,4	157,3	-7,3	-1,4	19,9	14,54	14,28	16,99
Altos	807,1	841,5	1.096,8	24,3	26,2	29,5	89,1	10,3	-71,4	34,4	255,3	-8,1	4,3	30,3	8,79	8,81	11,14
VARONES																	
Bajos	920,5	827,9	876,4	57,2	55,2	49,9	4,2	0,5	-158,0	-92,6	48,5	-14,6	-10,1	5,9	18,54	17,05	19,09
Medios	361,6	342,3	428,6	22,5	22,8	24,4	54,8	15,3	-31,5	-19,3	86,3	-8,0	-5,3	25,2	12,55	11,76	14,49
Altos	327,4	330,3	452,4	20,3	22,0	25,7	44,0	12,0	-11,7	2,9	122,1	-3,5	0,9	37,0	7,40	7,25	9,70
MUJERES																	
Bajos	795,5	753,5	801,1	46,3	44,0	40,8	-73,5	-9,4	-113,5	-42,0	47,6	-12,5	-5,3	6,3	24,98	23,98	27,79
Medios	441,2	449,1	520,1	25,7	26,2	26,5	-19,7	-4,2	-31,4	7,9	71,0	-6,6	1,8	15,8	16,71	17,07	19,81
Altos	479,7	511,2	644,4	27,9	29,8	32,8	45,1	9,1	-59,8	31,5	133,2	-11,1	6,6	26,1	10,08	10,24	12,44

FUENTE: INE. EPA

A-INF TRIM\4.4.PARNSTXS

Gráfico 27.- Tasas de Paro según nivel de estudios

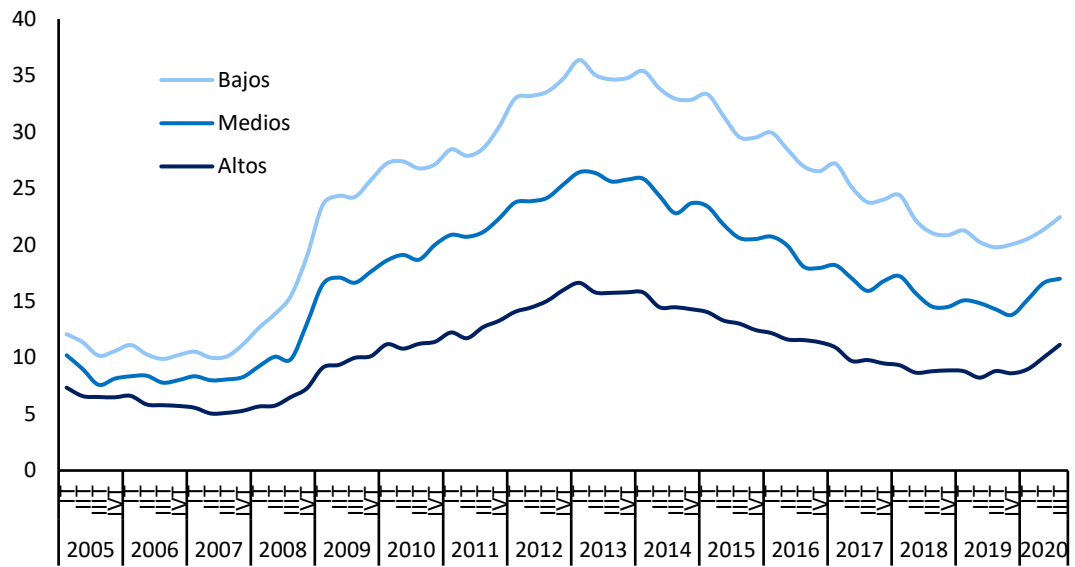

FUENTE: INE. EPA

A-INF TRIM\4.4.PARNESTSX

4.5.- PARADOS POR SECTORES DE PROCEDENCIA

PERIODO	TOTAL	AGRARIO	NO AGRARIO				NO CLASIF.	AGRARIO	NO AGRARIO				NO CLASIF.
			TOTAL	INDUSTRIA	CONSTRUC.	SERVICIOS			TOTAL	INDUSTRIA	CONSTRUC.	SERVICIOS	
Valores absolutos en miles													
2007	1.846,2	98,2	1.043,7	136,8	184,0	722,9	704,4	5,3	56,5	7,4	10,0	39,2	38,2
2008 CNAE-1993	2.595,9	137,7	1.588,5	215,3	416,1	957,2	869,7	5,3	61,2	8,3	16,0	36,9	33,5
2008 CNAE-2009	2.595,9	132,3	19.641,5	213,1	422,1	958,7	869,7	5,1	756,6	8,2	16,3	36,9	33,5
2009	4.153,6	193,5	18.318,8	366,6	662,7	1.439,0	1.491,8	4,7	441,0	8,8	16,0	34,6	35,9
2010	4.640,2	215,5	17.938,4	266,1	501,9	1.446,8	2.209,9	4,6	386,6	5,7	10,8	31,2	47,6
2011	5.012,7	230,5	17.666,2	242,0	440,6	1.518,6	2.581,1	4,6	352,4	4,8	8,8	30,3	51,5
2012	5.811,0	277,7	16.889,2	315,0	429,4	1.720,5	3.068,5	4,8	290,6	5,4	7,4	29,6	52,8
2013	6.051,1	273,9	16.402,5	280,5	337,4	1.684,7	3.474,6	4,5	271,1	4,6	5,6	27,8	57,4
2014	5.610,4	265,1	16.608,3	219,4	253,7	1.484,9	3.387,4	4,7	296,0	3,9	4,5	26,5	60,4
2015	5.056,0	253,6	17.129,3	182,6	207,3	1.382,3	3.030,2	5,0	338,8	3,6	4,1	27,3	59,9
2016	4.481,2	242,2	17.567,0	177,6	182,7	1.329,0	2.549,7	5,4	392,0	4,0	4,1	29,7	56,9
2017	3.916,9	214,5	18.005,3	171,2	150,3	1.264,3	2.116,8	5,5	459,7	4,4	3,8	32,3	54,0
2018	3.479,1	190,1	18.515,2	169,8	134,8	1.181,0	1.803,4	5,5	532,2	4,9	3,9	33,9	51,8
2019	3.247,8	186,1	18.982,1	164,2	137,4	1.177,2	1.583,0	5,7	584,5	5,1	4,2	36,2	48,7
2018													
III Trim.	3.326,0	194,3	18.759,7	161,6	132,4	1.085,3	1.752,3	5,8	564,0	4,9	4,0	32,6	52,7
IV Trim.	3.304,3	173,1	18.739,0	171,3	129,1	1.169,6	1.661,2	5,2	567,1	5,2	3,9	35,4	50,3
2019													
I Trim.	3.354,2	173,7	18.631,5	179,9	131,6	1.239,4	1.629,7	5,2	555,5	5,4	3,9	37,0	48,6
II Trim.	3.230,6	183,3	18.995,6	165,6	134,7	1.154,6	1.592,5	5,7	588,0	5,1	4,2	35,7	49,3
III Trim.	3.214,4	203,3	19.128,1	149,8	137,7	1.146,0	1.577,5	6,3	595,1	4,7	4,3	35,7	49,1
IV Trim.	3.191,9	184,0	19.173,0	161,4	145,5	1.168,7	1.532,3	5,8	600,7	5,1	4,6	36,6	48,0
2020													
I Trim.	3.313,0	164,3	18.896,5	176,5	135,9	1.341,5	1.494,7	5,0	570,4	5,3	4,1	40,5	45,1
II Trim.	3.368,0	168,2	17.843,8	231,6	168,3	1.540,5	1.259,5	5,0	529,8	6,9	5,0	45,7	37,4
III Trim.	3.722,9	207,8	18.445,8	199,7	156,0	1.561,7	1.597,6	5,6	495,5	5,4	4,2	41,9	42,9
Variaciones Abs. con respecto al trimestre anterior													
2019													
III Trim.	-16,2	20,0	132,5	-15,8	3,0	-8,6	-15,0						
IV Trim.	-22,5	-19,3	44,9	11,6	7,8	22,7	-45,2						
2020													
I Trim.	121,1	-19,7	-276,5	15,1	-9,6	172,8	-37,6						
II Trim.	55,0	3,9	-1.052,7	55,1	32,4	199,0	-235,2						
III Trim.	354,9	39,6	602,0	-31,9	-12,3	21,2	338,1						
Variaciones % con respecto al trimestre anterior													
2019													
III Trim.	-0,5	10,9	0,7	-9,5	2,2	-0,7	-0,9	0,7	7,1	-0,5	0,1	-0,1	-0,2
IV Trim.	-0,7	-9,5	0,2	7,7	5,7	2,0	-2,9	-0,6	5,6	0,4	0,3	1,0	-1,1
2020													
I Trim.	3,8	-10,7	-1,4	9,4	-6,6	14,8	-2,5	-0,8	-30,3	0,3	-0,5	3,9	-2,9
II Trim.	1,7	2,4	-5,6	31,2	23,8	14,8	-15,7	0,0	-40,6	1,5	0,9	5,2	-7,7
III Trim.	10,5	23,5	3,4	-13,8	-7,3	1,4	26,8	0,6	-34,3	-1,5	-0,8	-3,8	5,5
Variaciones Abs. con respecto a igual período del año anterior													
2007	5,3	7,5	23,6	-11,1	22,4	12,3	-25,8						
2008 CNAE-1993	749,8	39,5	544,9	78,4	232,1	234,4	165,4						
2009	1.557,6	61,2	-1.322,7	153,5	240,6	480,3	622,1						
2010	486,6	22,0	-380,4	-100,5	-160,9	7,8	718,1						
2011	372,5	15,0	-272,2	-24,1	-61,3	71,8	371,2						
2012	798,3	47,2	-777,0	73,0	-11,2	201,9	487,4						
2013	240,1	-3,8	-486,8	-34,5	-92,0	-35,8	406,1						
2014	-440,7	-8,9	205,8	-61,1	-83,7	-199,9	-87,2						
2015	-554,4	-11,5	521,0	-36,9	-46,4	-102,6	-357,2						
2016	-574,8	-11,4	437,8	-4,9	-24,7	-53,4	-480,5						
2017	-564,2	-27,7	438,3	-6,4	-32,4	-64,7	-433,0						
2018	-437,8	-24,4	509,9	-1,4	-15,5	-83,3	-313,3						
2019	-231,4	-4,0	466,8	-5,6	2,6	-3,8	-220,4						
2018													
III Trim.	-405,7	-40,8	487,5	5,8	-8,2	-76,6	-286,0						
IV Trim.	-462,4	-25,9	561,3	-2,9	-19,2	-64,1	-350,3						
2019													
I Trim.	-441,9	-32,8	591,0	-2,8	-23,0	-85,6	-297,5						
II Trim.	-259,5	-3,2	474,0	2,0	11,6	10,7	-280,5						
III Trim.	-111,6	9,0	368,4	-11,8	5,3	60,7	-174,8						
IV Trim.	-112,4	10,9	434,0	-9,9	16,4	-0,9	-128,9						
2020													
I Trim.	-41,2	-9,4	265,0	-3,4	4,3	102,1	-135,0						
II Trim.	137,4	-15,1	-1.151,8	66,0	33,6	385,9	-333,0						
III Trim.	508,5	4,5	-682,3	49,9	18,3	415,7	20,1						
Variaciones % con respecto a igual período del año anterior en porcentaje													
2007	0,3	8,3	2,3	-7,5	13,9	1,7	-3,5	0,4	1,1	-0,6	1,2	0,6	-1,5
2008 CNAE-1993	40,6	40,3	52,2	57,3	126,1	32,4	23,5	0,0	4,7	0,9	6,1	-2,3	-4,6
2009	60,0	46,2	-6,7	72,0	57,0	50,1	71,5	-0,4	-315,6	0,6	-0,3	-2,3	2,4
2010	11,7	11,4	-2,1	-27,4	-24,3	0,5	48,1	0,0	-54,4	-3,1	-5,1	-3,5	11,7
2011	8,0	7,0	-1,5	-9,1	-12,2	5,0	16,8	0,0	-34,2	-0,9	-2,0	-0,9	3,9
2012	15,9	20,5	-4,4	30,2	-2,5	13,3	18,9	0,2	-61,8	0,6	-1,4	-0,7	1,3
2013	4,1	-1,4	-2,9	-11,0	-21,4	-2,1	13,2	-0,3	-19,6	-0,8	-1,8	-1,8	4,6
2014	-7,3	-3,2	1,3	-21,8	-24,8	-11,9	-2,5	0,2	25,0	-0,7	-1,1	-1,4	3,0
2015	-9,9	-4,3	3,1	-16,8	-18,3	-6,9	-10,5	0,3	42,8	-0,3	-0,4	0,9	-0,4
2016	-11,4	-4,5	2,6	-2,7	-11,9	-3,9	-15,9	0,4	53,2	0,4	0,0	2,3	-3,0
2017	-12,6	-11,4	2,5	-3,6	-17,7	-4,9	-17,0	0,1	67,7	0,4	-0,2	2,6	-2,9
2018	-11,2	-11,4	2,8	-0,8	-10,3	-6,6	-14,8	0,0	72,5	0,5	0,0	1,7	-2,2
2019	-6,6	-2,1	2,5	-3,3	1,9	-0,3	-12,2	0,3	52,3	0,2	0,4	2,3	-3,1
2018													
III Trim.	-10,9	-17,4	2,7	3,7	-5,8	-6,6	-14,0	-0,5	74,4	0,7	0,2	1,5	-1,9
IV Trim.	-12,3	-13,0	3,1	-1,7	-12,9	-5,2	-17,4	0,0	84,5	0,6	0,0	2,6	-3,1
2019													
I Trim.	-11,6	-15,9	3,3	-1,5	-14,9	-6,5	-15,4	-0,3	80,2	0,6	-0,1	2,0	-2,2
II Trim.	-7,4	-1,7	2,6	1,2	9,4	0,9	-15,0	0,3	57,3	0,4	0,6	3,0	-4,4
III Trim.	-3,4	4,6	2,0	-7,3	4,0	5,6	-10,0	0,5	31,0	-0,2	0,3	3,0	-3,6
IV Trim.	-3,4	6,3	2,3	-5,8	12,7	-0,1	-7,8	0,5	33,6	-0,1	0,7	1,2	-2,3
2020													
I Trim.	-1,2	-5,4	1,4	-1,9	3,3	8,2	-8,3	-0,2	14,9	0,0	0,2	3,5	-3,5
II Trim.	4,3	-8,2	-6,1	39,9	24,9	33,4	-20,9	-0,7	-58,2	1,8	0,8	10,0	-11,9
III Trim.	15,8	2,2	-3,6	33,3	13,3	36,3	1,3	-0,7	-99,6	0,7	-0,1	6,3	-6,2

Gráfico 28.- Parados por sectores de procedencia (CNAE 93 hasta 2007 y CNAE 09 desde 2008)

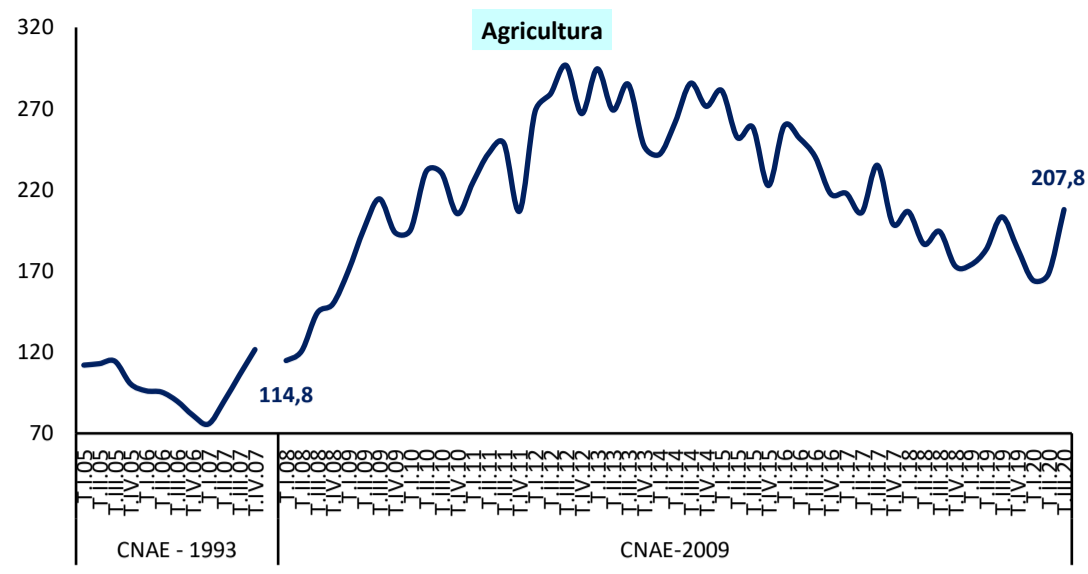

FUENTE: INE. EPA

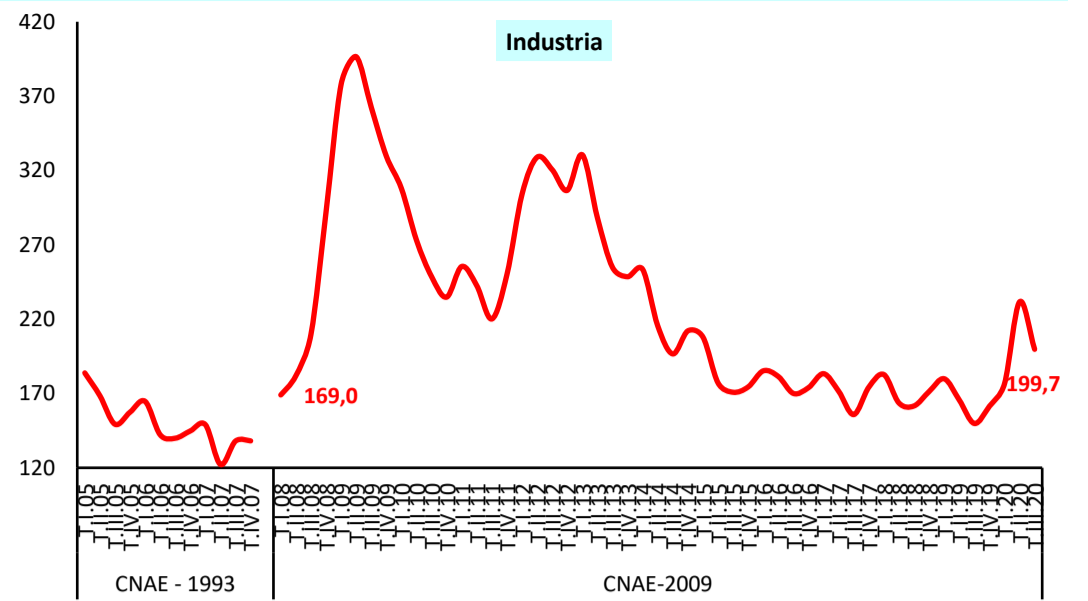

FUENTE: INE. EPA

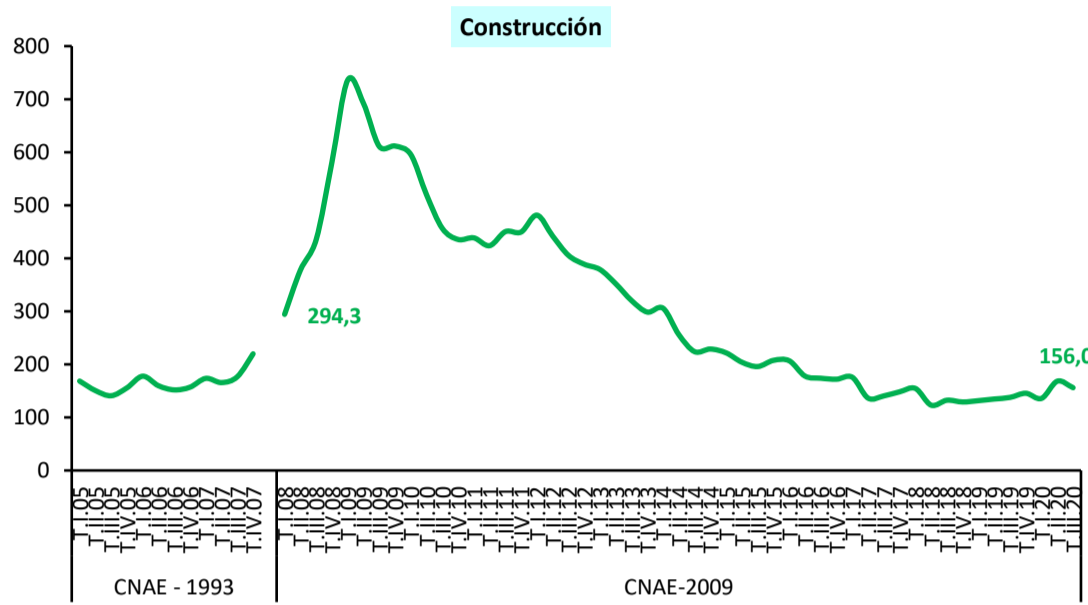

FUENTE: INE. EPA

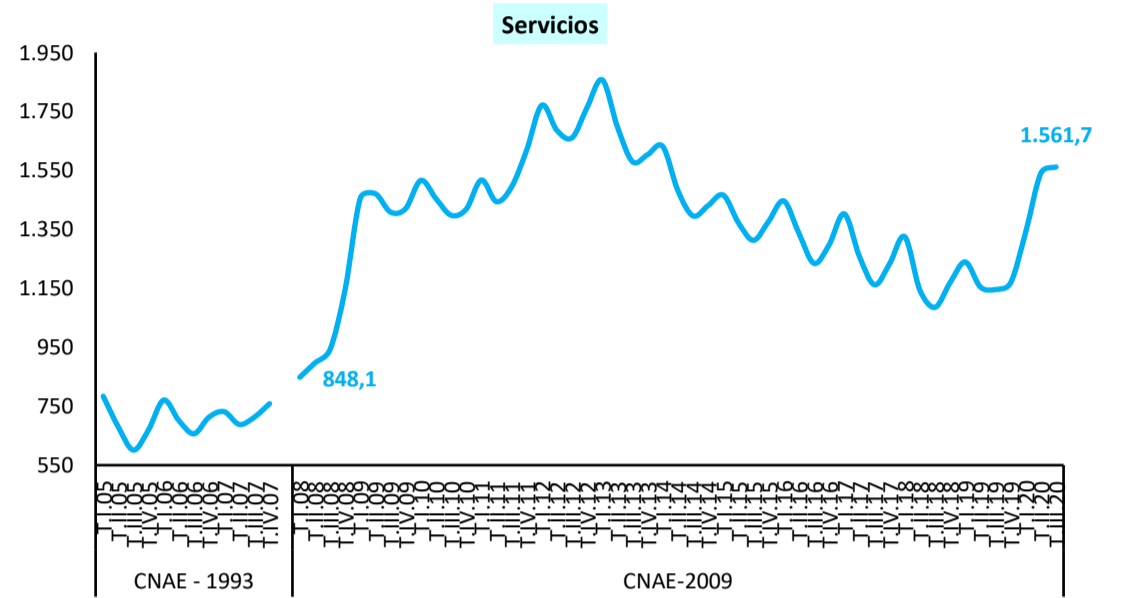

FUENTE: INE. EPA

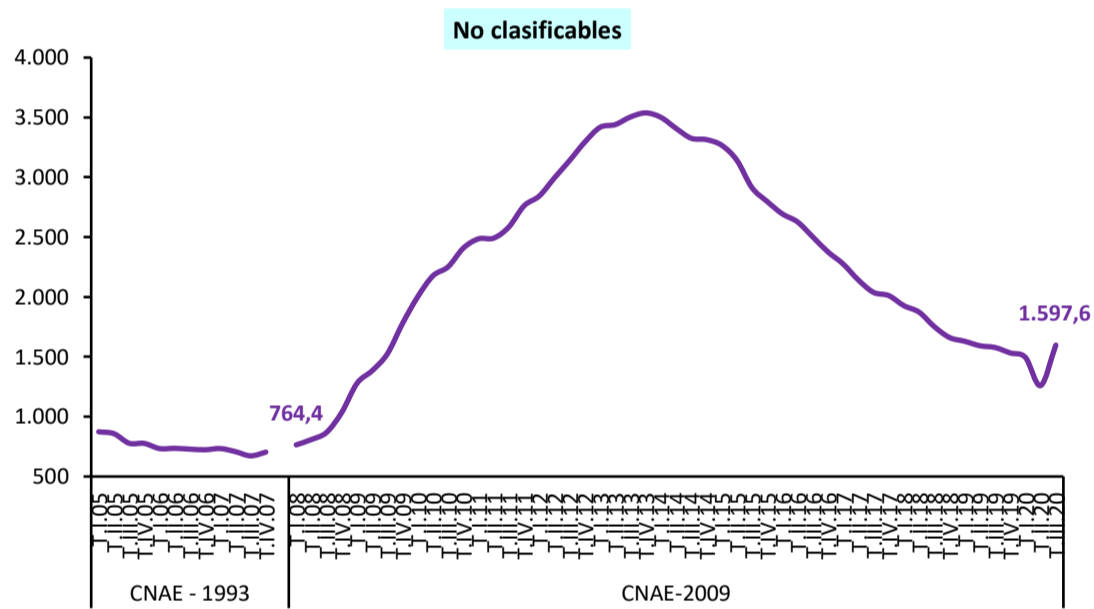

FUENTE: INE. EPA

4.6.- PARADOS CON MÁS DE 1 AÑO DE BÚSQUEDA DE EMPLEO Y HOGARES DONDE TODOS LOS ACTIVOS ESTÁN PARADOS U OCUPADOS

	VALORES DEL PERIODO															VARIACIONES				
	2017		2018					2019					2020			Medias Anuales			Trim.	Anual
	T. IV.	Media anual	T. I.	T. II.	T. III.	T. IV.	Media anual	T. I.	T. II.	T. III.	T. IV.	Media anual	T. I.	T. II.	T. III.	2017	2018	2019	IIIT2020 - IIIT2020	IIIT2020 - IIIT2019
PLD "Por tiempo de búsqueda" (miles)	1.899,6	2.060,0	1.889,7	1.780,1	1.600,1	1.552,1	1.705,5	1.515,6	1.458,0	1.398,2	1.387,0	1.439,7	1.375,1	1.142,3	1.336,5	-506,2	-354,5	-265,8	194,2	-61,7
INCIDENCIA PLD "Por tiempo de búsqueda"																En puntos porcentuales				
En % del paro total																				
TOTAL	50,4	52,5	49,8	51,0	48,1	47,0	49,0	45,2	45,1	43,5	43,5	44,3	41,5	33,9	35,9	-4,7	-3,5	-4,6	2,0	-7,6
SEXO																				
Hombres	49,5	51,6	48,5	49,9	46,8	46,0	47,8	43,6	43,4	40,4	40,9	42,1	38,4	31,5	34,2	-4,3	-3,8	-5,7	2,7	-6,2
Mujeres	51,3	53,4	51,0	52,0	49,3	47,8	50,0	46,5	46,7	46,2	45,7	46,3	44,3	36,3	37,4	-5,1	-3,3	-3,8	1,1	-8,8
EDAD																				
Jóvenes (16 a 24)	34,3	34,3	32,2	30,0	27,7	28,5	29,6	26,3	24,2	22,9	25,2	24,7	25,1	21,1	19,6	-3,2	-4,7	-4,9	-1,5	-3,3
Adultos	53,2	55,7	52,5	54,7	52,0	50,3	52,4	48,6	49,0	47,5	46,5	47,9	44,3	36,2	39,2	-4,9	-3,3	-4,5	3,0	-8,4
DISTRIBUCIÓN PORCENTUAL DEL PLD "Por tiempo de búsqueda"																				
SEGÚN TIEMPO DE PERMANENCIA																				
De 1 año a 2 años	28,1	27,0	27,8	28,4	29,1	29,8	28,8	30,5	30,9	32,0	31,2	31,2	32,3	34,8	38,0	1,0	1,8	2,4	3,2	6,0
Más de 2 años	71,9	73,0	72,2	71,6	70,9	70,2	71,2	69,5	69,1	68,0	68,8	68,8	67,7	65,2	62,0	-1,0	-1,8	-2,4	-3,2	-6,0
SEGÚN SITUACIÓN ANTERIOR																				
Buscan su primer empleo	10,2	10,0	10,1	9,7	9,7	9,5	9,7	9,4	10,1	11,1	9,4	10,0	10,0	9,6	10,0	0,7	-0,3	0,3	0,4	-1,0
Han trabajado antes	89,8	90,0	89,9	90,3	90,3	90,5	90,3	90,6	89,9	88,9	90,6	90,0	90,0	90,4	90,0	-0,7	0,3	-0,3	-0,4	1,0

HOGARES (En miles)	2017	2018	2019	2020	2017	2018	2019	2020												
Todos los activos son parados	1.210,3	1.269,3	1.241,9	1.112,6	1.084,0	1.052,8	1.122,8	1.089,5	992,9	1.009,6	1.013,5	1.026,4	1.074,2	1.148,4	1.173,3	-213,4	-146,5	-96,5	24,8	163,7
Todos los activos son ocupados	10.215,2	10.095,8	10.168,7	10.412,2	10.551,4	10.570,7	10.425,7	10.526,9	10.646,5	10.707,7	10.798,2	10.669,8	10.695,9	10.384,8	10.330,7	376,2	329,9	244,1	-54,1	-377,1

FUENTE: INE, EPA.
A-INF TRIM\4.6.PLD(16-24)

Gráfico 29.- Incidencia del PLD

"Por tiempo de búsqueda de empleo" s/Total Paro, por edad

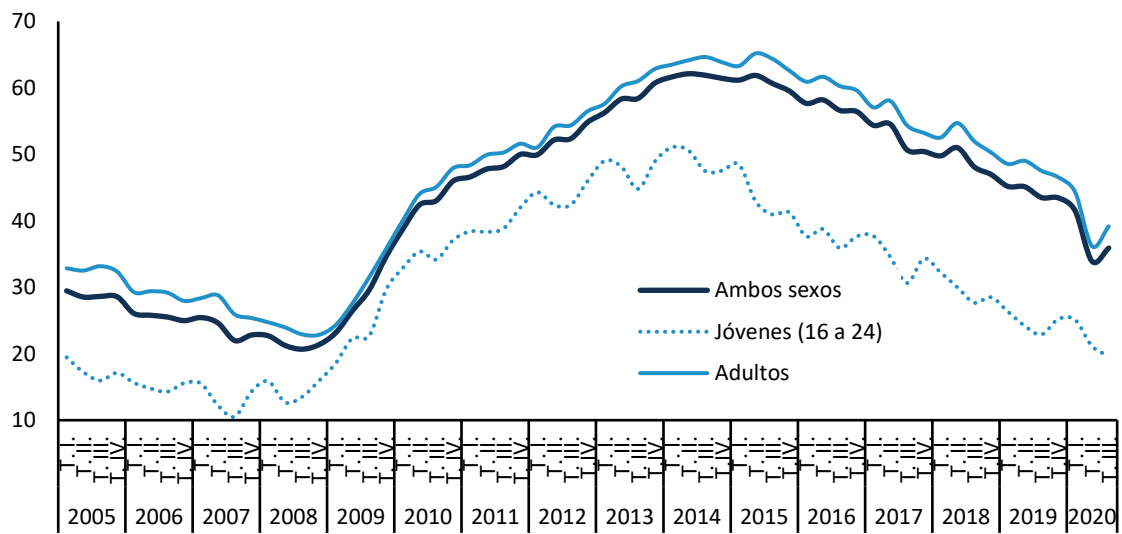

FUENTE: INE, EPA.

A-INF TRIM\4.6.PLD(16-24)

Gráfico 29b.- Incidencia del PLD "Por tiempo en paro" s/Total Paro

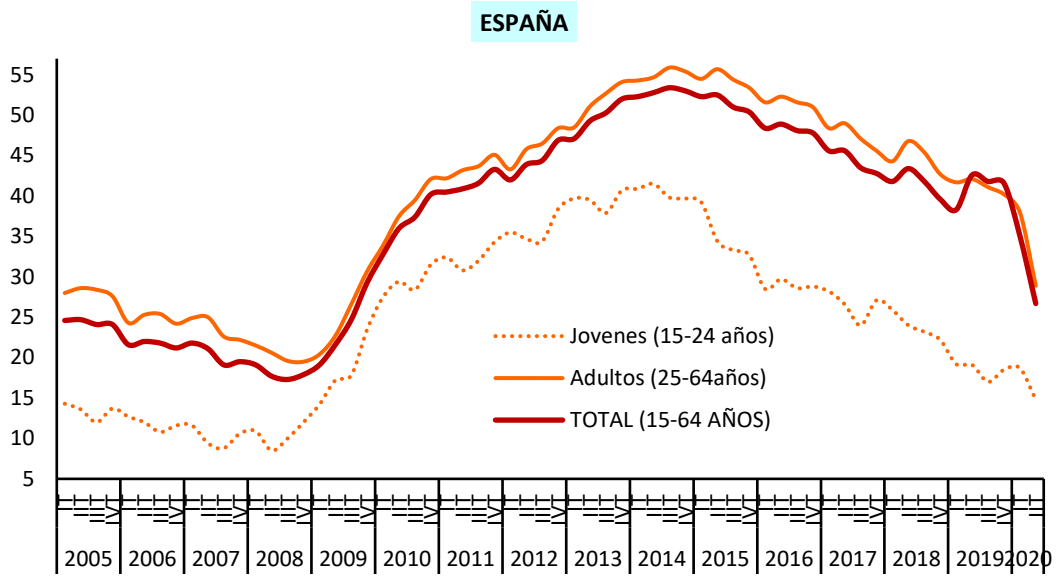

FUENTE: EUROSTAT

4.7.- PARADOS CON MÁS DE 1 AÑO DE BÚSQUEDA DE EMPLEO SEGÚN SUS CARACTERÍSTICAS PRINCIPALES.

	VALORES DEL PERIODO															VARIACIONES				
	2017		2018					2019					2020			Medias Anuales			Trim.	Annual
	T. IV.	Media anual	T. I.	T. II.	T. III.	T. IV.	Media anual	T. I.	T. II.	T. III.	T. IV.	Media anual	T. I.	T. II.	T. III.	2017	2018	2019	IIIT2020 - IIIT2020	IIIT2020 - IIIT2019
PLD "Por tiempo de búsqueda" (miles)	1.899,6	2.060,0	1.889,7	1.780,1	1.600,1	1.552,1	1.705,5	1.515,6	1.458,0	1.398,2	1.387,0	1.439,7	1.375,1	1.142,3	1.336,5	-506,2	-354,5	-265,8	194,2	-61,7
INCIDENCIA del PLD "Por tiempo de búsqueda"																En puntos porcentuales				
En % del paro total TOTAL	50,4	52,5	49,8	51,0	48,1	47,0	49,0	45,2	45,1	43,5	43,5	44,3	41,5	33,9	35,9	-4,7	-3,5	-4,6	2,0	-7,6
SEXO																				
-Hombres	49,5	51,6	48,5	49,9	46,8	46,0	47,8	43,6	43,4	40,4	40,9	42,1	38,4	31,5	34,2	-4,3	-3,8	-5,7	2,7	-6,2
-Mujeres	51,3	53,4	51,0	52,0	49,3	47,8	50,0	46,5	46,7	46,2	45,7	46,3	44,3	36,3	37,4	-5,1	-3,3	-3,8	1,1	-8,8
EDAD																				
-Jóvenes (16 a 29)	36,9	38,3	35,3	35,3	32,4	31,0	33,5	29,2	29,1	27,7	28,1	28,6	29,1	24,0	23,4	-4,5	-4,7	-5,0	-0,6	-4,3
-Adultos	55,4	57,8	54,9	56,9	54,2	53,0	54,8	51,2	51,3	49,8	49,2	50,4	46,1	38,0	41,4	-4,7	-3,1	-4,4	3,4	-8,4
DISTRIBUCIÓN PORCENTUAL DEL PLD "Por tiempo de búsqueda"																				
SEGÚN TIEMPO DE PERMANENCIA																				
-De 1 año a 2 años	28,1	27,0	27,8	28,4	29,1	29,8	28,8	30,5	30,9	32,0	31,2	31,2	32,3	34,8	38,0	1,0	1,8	2,4	3,2	6,0
-Más de 2 años	71,9	73,0	72,2	71,6	70,9	70,2	71,2	69,5	69,1	68,0	68,8	68,8	67,7	65,2	62,0	-1,0	-1,8	-2,4	-3,2	-6,0
SEGÚN SITUACIÓN ANTERIOR																				
-Buscan su primer empleo	10,2	10,0	10,1	9,7	9,7	9,5	9,7	9,4	10,1	11,1	9,4	10,0	10,0	9,6	10,0	0,7	-0,3	0,3	0,4	-1,0
-Han trabajado antes	89,8	90,0	89,9	90,3	90,3	90,5	90,3	90,6	89,9	88,9	90,6	90,0	90,0	90,4	90,0	-0,7	0,3	-0,3	-0,4	1,0

FUENTE: INE. EPA
A-INF TRIM\4.7.PLD(16-29)

4.8.- PARO REGISTRADO SEGÚN SEXO Y EDAD (*)

PERIODO	AMBOS SEXOS				HOMBRES				MUJERES				
	TOTAL	16 a 24	25 a 44	45 y más	TOTAL	16 a 24	25 a 44	45 y más	TOTAL	16 a 24	25 a 44	45 y más	
Valores absolutos en miles													
2007	2.039,0	238,6	1.046,1	754,4	791,8	114,9	382,7	294,2	1.247,0	124,1	663,0	460,1	
2008	2.539,9	304,6	1.335,1	900,2	1.146,9	168,4	591,9	386,6	1.393,0	136,2	743,2	513,5	
2009	3.644,0	440,9	1.990,7	1.212,5	1.832,9	255,1	996,4	581,5	1.811,1	185,9	994,3	630,9	
2010	4.060,8	452,4	2.207,1	1.401,2	2.030,5	253,1	1.098,1	679,3	2.030,3	199,3	1.109,1	721,9	
2011	4.257,2	455,3	2.253,8	1.548,1	2.103,3	247,6	1.098,3	757,3	2.153,9	207,6	1.155,5	790,8	
2012	4.720,4	475,5	2.445,7	1.799,2	2.341,7	253,8	1.196,1	891,8	2.378,7	221,6	1.249,6	907,4	
2013	4.845,3	446,1	2.432,9	1.966,3	2.375,7	234,9	1.168,3	972,4	2.469,6	211,2	1.264,5	993,9	
2014	4.575,9	400,9	2.197,5	1.977,5	2.185,0	213,8	1.010,7	960,5	2.391,0	187,1	1.186,8	1.017,1	
2015	4.232,1	364,3	1.947,5	1.920,4	1.943,5	188,5	862,7	892,3	2.288,7	175,8	1.084,8	1.028,1	
2016	3.868,9	318,8	1.711,2	1.838,9	1.723,8	163,9	721,5	838,4	2.145,1	154,9	989,7	1.000,6	
2017	3.507,7	279,5	1.497,8	1.730,5	1.503,1	142,4	601,4	759,3	2.004,7	137,1	896,4	971,2	
2018	3.279,1	259,2	1.373,4	1.646,5	1.363,6	131,3	534,8	697,5	1.915,5	127,9	838,6	949,0	
2019	3.148,8	248,4	1.285,3	1.615,0	1.291,0	126,3	496,7	668,0	1.857,7	122,1	788,6	947,1	
2019	Ago	3.065,8	225,8	1.251,3	1.588,7	1.247,5	114,0	477,0	656,6	1.818,3	111,8	774,4	932,1
	Sep	3.079,7	248,5	1.241,7	1.589,6	1.250,7	124,9	472,6	653,3	1.829,0	123,6	769,1	936,3
	Oct	3.177,7	266,3	1.286,7	1.624,7	1.304,1	135,0	498,3	670,9	1.873,5	131,3	788,4	953,8
	Nov	3.198,2	265,6	1.297,3	1.635,3	1.317,7	135,3	506,1	676,3	1.880,5	130,3	791,2	959,0
	Dic	3.163,6	246,7	1.280,5	1.636,4	1.328,4	126,8	513,0	688,5	1.835,2	119,9	767,4	947,9
2020	Ene	3.253,9	254,2	1.332,0	1.667,6	1.357,0	131,1	528,6	697,3	1.896,9	123,2	803,5	970,2
	Feb	3.246,0	261,4	1.320,8	1.663,8	1.350,0	134,8	521,7	693,5	1.896,1	126,6	799,1	970,3
	Mar	3.548,3	287,6	1.505,1	1.755,7	1.528,9	148,4	624,7	755,8	2.019,4	139,1	880,3	999,9
	Abr	3.831,2	318,8	1.667,6	1.844,7	1.679,4	165,5	709,2	804,8	2.151,8	153,4	958,5	1.039,9
	May	3.857,8	326,6	1.679,3	1.851,9	1.666,1	168,2	701,7	796,2	2.191,7	158,3	977,7	1.055,7
	Jun	3.862,9	343,2	1.671,0	1.848,8	1.647,0	177,3	685,6	784,1	2.215,9	165,9	985,4	1.064,7
	Jul	3.773,0	321,4	1.620,8	1.830,9	1.595,4	167,0	656,0	772,5	2.177,6	154,4	964,8	1.058,4
	Ago	3.802,8	329,2	1.631,5	1.842,2	1.604,9	169,9	656,9	778,1	2.197,9	159,3	974,5	1.064,1
Variaciones con respecto al mes anterior en miles													
2019	Ago	54,4	6,2	32,4	15,8	31,1	2,0	16,5	12,6	23,3	4,2	15,9	3,2
	Sep	13,9	22,7	-9,7	0,9	3,2	10,9	-4,4	-3,4	10,7	11,8	-5,3	4,3
	Oct	97,9	17,9	45,0	35,1	53,4	10,2	25,7	17,6	44,5	7,7	19,4	17,5
	Nov	20,5	-0,7	10,6	10,6	13,5	0,3	7,9	5,4	7,0	-1,0	2,7	5,2
	Dic	-34,6	-18,9	-16,8	1,1	10,7	-8,5	6,9	12,2	-45,3	-10,4	-23,7	-11,1
2020	Ene	90,2	7,5	51,6	31,1	28,6	4,2	15,5	8,8	61,7	3,3	36,1	22,3
	Feb	-7,8	7,2	-11,3	-3,8	-7,0	3,7	-6,9	-3,9	-0,8	3,5	-4,4	0,1
	Mar	302,3	26,1	184,3	91,9	179,0	13,6	103,1	62,3	123,3	12,5	81,2	29,6
	Abr	282,9	31,3	162,6	89,0	150,5	17,0	84,4	49,0	132,4	14,3	78,2	40,0
	May	26,6	7,8	11,7	7,2	-13,3	2,8	-7,5	-8,6	39,9	5,0	19,2	15,7
	Jun	5,1	16,6	-8,3	-3,1	-19,1	9,1	-16,1	-12,1	24,2	7,5	7,7	9,0
	Jul	-89,8	-21,8	-50,2	-17,9	-51,5	-10,3	-29,6	-11,6	-38,3	-11,5	-20,5	-6,3
	Ago	29,8	7,8	10,7	11,3	9,5	2,9	1,0	5,6	20,3	4,9	9,7	5,7
Variaciones con respecto a igual período del año anterior en miles													
2007	-0,4	-17,0	-18,1	34,6	3,6	-4,6	2,4	5,8	-4,2	-12,0	-20,9	28,8	
2008	500,9	66,1	289,0	145,8	355,1	53,5	209,2	92,4	146,0	12,1	80,3	53,4	
2009	1.104,1	136,3	655,6	312,3	685,9	86,6	404,5	194,8	418,2	49,7	251,1	117,4	
2010	416,7	11,5	216,5	188,7	197,6	-1,9	101,7	97,8	219,1	13,4	114,7	91,0	
2011	196,4	2,8	46,6	146,9	72,8	-5,5	0,2	78,0	123,6	8,3	46,4	68,9	
2012	463,2	20,2	191,9	251,1	238,5	6,2	97,8	134,5	224,8	14,0	94,1	116,7	
2013	124,9	-29,4	-12,9	167,1	34,0	-18,9	-27,8	80,7	90,9	-10,5	14,9	86,5	
2014	-269,4	-45,2	-235,4	11,2	-190,7	-21,1	-157,7	-12,0	-78,7	-24,1	-77,8	23,2	
2015	-343,8	-36,7	-250,0	-57,2	-241,5	-25,3	-148,0	-68,2	-102,3	-11,4	-102,0	11,0	
2016	-363,2	-45,5	-236,3	-81,4	-219,7	-24,6	-141,2	-53,9	-143,5	-20,9	-95,1	-27,5	
2017	-361,2	-39,3	-213,4	-108,5	-220,7	-21,6	-120,1	-79,0	-140,5	-17,8	-93,3	-29,4	
2018	-228,7	-20,2	-124,4	-84,0	-139,4	-11,1	-66,6	-61,8	-89,2	-9,2	-57,9	-22,2	
2019	-130,3	-10,8	-88,1	-31,5	-72,6	-5,0	-38,1	-29,6	-57,7	-5,8	-50,0	-1,9	
2019	Ago	-116,3	-15,1	-79,0	-22,2	-59,5	-6,3	-32,0	-21,2	-56,8	-8,8	-47,0	-1,0
	Sep	-122,8	-15,2	-84,9	-22,7	-62,4	-6,9	-34,4	-21,1	-60,4	-8,3	-50,5	-1,6
	Oct	-77,0	-8,0	-64,6	-4,4	-36,1	-2,6	-23,8	-9,6	-41,0	-5,4	-40,8	5,2
	Nov	-54,7	1,0	-59,6	3,9	-25,3	1,7	-21,7	-5,3	-29,4	-0,7	-37,9	9,2
	Dic	-38,7	-0,5	-53,0	14,9	-8,8	0,9	-14,6	4,8	-29,8	-1,4	-38,4	10,0
2020	Ene	-31,9	-3,2	-48,3	19,6	-3,5	0,0	-11,3	7,8	-28,4	-3,3	-37,0	11,8
	Feb	-43,0	-7,0	-54,1	18,1	-10,3	-1,8	-15,9	7,5	-32,7	-5,1	-38,2	10,5
	Mar	293,2	20,8	158,8	113,6	190,0	12,5	101,5	76,0	103,2	8,3	57,3	37,6
	Abr	667,6	67,3	377,7	222,7	380,7	37,5	209,7	133,5	286,9	29,8	167,9	89,2
	May	778,3	86,3	436,1	255,9	415,3	46,7	226,9	141,7	363,0	39,6	209,2	114,2
	Jun	847,2	118,9	458,5	269,9	428,9	62,5	227,3	139,1	418,3	56,4	231,2	130,7
	Jul	761,6	101,8	401,8	258,0	379,0	55,0	195,5	128,4	382,6	46,8	206,3	129,5
	Ago	737,0	103,4	380,1	253,5	357,4	55,9	180,0	121,4	379,6	47,5	200,1	132,0
Variaciones sobre igual período año anterior en porcentaje													
2007	0,0	-6,6	-1,7	4,8	0,5	-3,9	0,6	2,0	-0,3	-8,8	-3,1	6,7	
2008	24,6	27,7	27,6	19,3	44,8	46,6	54,7	31,4	11,7	9,8	12,1	11,6	
2009	43,5	44,7	49,1	34,7	59,8	51,4	68,3	50,4	30,0	36,5	33,8	22,9	
2010	11,4	2,6	10,9	15,6	10,8	-0,8	10,2	16,8	12,1	7,2	11,5	14,4	
2011	4,8	0,6	2,1	10,5	3,6	-2,2	0,0	11,5	6,1	4,2	4,2	9,5	
2012	10,9	4,4	8,5	16,2	11,3	2,5	8,9	17,8	10,4	6,7	8,1	14,8	
2013	2,6	-6,2	-0,5	9,3	1,5	-7,5	-2,3	9,0	3,8	-4,7	1,2	9,5	
2014	-5,6	-10,1	-9,7	0,6	-8,0	-9,0	-13,5	-1,2	-3,2	-11,4	-6,1	2,3	
2015	-7,5	-9,1	-11,4	-2,9	-11,1	-11,8	-14,6	-7,1	-4,3	-6,1	-8,6	1,1	
2016	-8,6	-12,5	-12,1	-4,2	-11,3	-13,0	-16,4	-6,0	-6,3	-11,9	-8,8	-2,7	
2017	-9,3	-12,3	-12,5	-5,9	-12,8	-13,2	-16,6	-9,4	-6,5	-11,5	-9,4	-2,9	
2018	-6,5	-7,2	-8,3	-4,9	-9,3	-7,8	-11,1	-8,1	-4,5	-6,7	-6,5	-2,3	
2019	-4,0	-4,2	-6,4	-1,9	-5,3	-3,8	-7,1	-4,2	-3,0	-4,6	-6,0	-0,2	
2019	Ago	-3,7	-6,3	-5,9	-1,4	-4,5	-5,2	-6,3	-3,1	-3,0	-7,3	-5,7	-0,1
	Sep	-3,8	-5,7	-6,4	-1,4	-4,8	-5,2	-6,8	-3,1	-3,2	-6,3	-6,2	-0,2
	Oct	-2,4	-2,9	-4,8	-0,3	-2,7	-1,9	-4,6	-1,4	-2,1	-4,0	-4,9	0,6
	Nov	-1,7	0,4	-4,4	0,2	-1,9	1,3	-4,1	-0,8	-1,5	-0,5	-4,6	1,0
	Dic	-1,2	-0,2	-4,0	0,9	-0,7	0,7	-2,8	0,7	-1,6	-1,2	-4,	

4.9.- PARO REGISTRADO SEGÚN SECTORES DE ACTIVIDAD *

PERIODO	TOTAL	AGRARIO	NO AGRARIO				SIN EMPLEO ANTERIOR	AGRARIO	NO AGRARIO				SIN EMPLEO ANTERIOR	
			TOTAL	INDUSTRIA	CONSTRUC.	SERVICIOS			TOTAL	INDUSTRIA	CONSTRUC.	SERVICIOS		
En miles														
2007	2.039,0	65,0	1.751,3	274,4	234,8	1.242,1	222,8	3,2	85,9	13,5	11,5	60,9	10,9	
2008 CNAE-1993	2.539,9	84,8	2.214,8	320,9	401,8	1.492,2	240,3	3,3	87,2	12,6	15,8	58,7	9,5	
2008 CNAE-2009	2.539,9	64,3	2.291,5	331,9	455,9	1.503,8	184,2	2,5	90,2	13,1	17,9	59,2	7,3	
2009	3.644,0	96,0	3.297,4	486,0	714,8	2.096,6	250,7	2,6	90,5	13,3	19,6	57,5	6,9	
2010	4.060,8	122,0	3.603,1	500,4	754,9	2.347,7	335,6	3,0	88,7	12,3	18,6	57,8	8,3	
2011	4.257,2	141,4	3.737,9	493,6	747,5	2.496,8	376,2	3,3	87,8	11,6	17,6	58,6	8,8	
2012	4.720,4	168,8	4.161,3	533,6	778,8	2.848,9	390,4	3,6	88,2	11,3	16,5	60,4	8,3	
2013	4.845,3	201,5	4.266,9	529,6	704,5	3.032,8	376,8	4,2	88,1	10,9	14,5	62,6	7,8	
2014	4.575,9	216,8	3.976,0	473,9	582,4	2.919,6	383,1	4,7	86,9	10,4	12,7	63,8	8,4	
2015	4.232,1	204,9	3.661,2	411,1	477,5	2.772,6	366,0	4,8	86,5	9,7	11,3	65,5	8,6	
2016	3.868,9	188,3	3.345,4	361,3	402,3	2.581,7	335,2	4,9	86,5	9,3	10,4	66,7	8,7	
2017	3.507,7	168,4	3.031,8	316,9	329,1	2.385,8	307,6	4,8	86,4	9,0	9,4	68,0	8,8	
2018	3.279,1	153,2	2.838,8	287,5	283,5	2.267,8	286,7	4,7	86,6	8,8	8,6	69,2	8,7	
2019	3.148,8	146,3	2.731,9	271,0	259,2	2.201,6	270,6	4,6	86,8	8,6	8,2	69,9	8,6	
2019														
Nov	3.198,2	147,6	2.781,0	268,7	255,7	2.256,6	269,6	4,6	87,0	8,4	8,0	70,6	8,4	
Dic	3.163,6	141,0	2.763,9	275,0	274,0	2.214,9	258,7	4,5	87,4	8,7	8,7	70,0	8,2	
2020														
Ene	3.253,9	150,0	2.848,2	277,7	264,7	2.305,8	255,6	4,6	87,5	8,5	8,1	70,9	7,9	
Feb	3.246,0	152,9	2.831,7	275,5	259,8	2.296,3	261,5	4,7	87,2	8,5	8,0	70,7	8,1	
Mar	3.548,3	159,4	3.122,4	300,7	319,4	2.502,4	266,5	4,5	88,0	8,5	9,0	70,5	7,5	
Abr	3.831,2	163,4	3.393,4	327,5	344,4	2.721,5	274,3	4,3	88,6	8,5	9,0	71,0	7,2	
May	3.857,8	164,1	3.410,2	327,2	320,7	2.762,3	283,4	4,3	88,4	8,5	8,3	71,6	7,3	
Jun	3.862,9	189,5	3.359,2	319,5	304,8	2.734,9	314,2	4,9	87,0	8,3	7,9	70,8	8,1	
Jul	3.773,0	200,6	3.258,7	310,0	298,2	2.650,4	313,8	5,3	86,4	8,2	7,9	70,2	8,3	
Ago	3.802,8	187,3	3.289,8	313,0	306,2	2.670,6	325,6	4,9	86,5	8,2	8,1	70,2	8,6	
Sep	3.776,5	177,8	3.260,7	304,9	298,5	2.657,2	337,9	4,7	86,3	8,1	7,9	70,4	8,9	
Oct	3.826,0	188,1	3.291,7	305,7	298,2	2.687,9	346,2	4,9	86,0	8,0	7,8	70,3	9,0	
Nov	3.851,3	183,4	3.317,9	305,5	299,7	2.712,8	350,0	4,8	86,2	7,9	7,8	70,4	9,1	
Variaciones Abs. con respecto al mes anterior														
2019														
Nov	20,5	-1,7	25,1	-0,6	1,7	23,9	-2,8							
Dic	-34,6	-6,6	-17,1	6,3	18,3	-41,7	-10,9							
2020														
Ene	90,2	9,1	84,3	2,7	-9,4	91,0	-3,1							
Feb	-7,8	2,9	-16,6	-2,3	-4,8	-9,5	5,9							
Mar	302,3	6,5	290,8	25,2	59,6	206,0	5,0							
Abr	282,9	4,0	271,0	26,8	25,1	219,1	7,9							
May	26,6	0,7	16,8	-0,3	-23,7	40,8	9,1							
Jun	5,1	25,3	-51,0	-7,8	-15,9	-27,3	30,8							
Jul	-89,8	11,1	-100,6	-9,4	-6,6	-84,6	-0,4							
Ago	29,8	-13,3	31,2	3,0	8,0	20,2	11,9							
Sep	-26,3	-9,5	-29,1	-8,1	-7,7	-13,4	12,3							
Oct	49,6	10,2	31,0	0,8	-0,4	30,6	8,3							
Nov	25,3	-4,6	26,2	-0,3	1,5	25,0	3,8							
Variaciones ABS. con respecto a igual periodo del año anterior														
2007	-0,4	1,2	0,0	-12,3	12,6	-0,3	-1,6							
2008-CNAE-93	500,9	19,9	463,5	46,5	166,9	250,1	17,5							
2009	1.104,1	31,8	1.005,8	154,1	258,9	592,8	66,5							
2010	416,7	26,0	305,7	14,4	40,2	251,1	84,9							
2011	196,4	19,4	134,8	-6,9	-7,4	149,1	40,6							
2012	463,2	27,4	423,4	40,0	31,3	352,1	14,2							
2013	124,9	32,7	105,7	-4,0	-74,3	184,0	-13,6							
2014	-269,4	15,3	-290,9	-55,7	-122,0	-113,2	6,3							
2015	-343,8	-11,9	-314,8	-62,8	-104,9	-147,0	-17,1							
2016	-363,2	-16,6	-315,9	-49,7	-75,3	-190,9	-30,7							
2017	-361,2	-19,9	-313,6	-44,5	-73,2	-195,9	-27,6							
2018	-228,7	-15,2	-193,0	-29,4	-45,5	-118,0	-20,9							
2019	-130,3	-6,9	-106,9	-16,4	-24,3	-66,2	-16,1							
2019														
Nov	-54,7	-1,6	-41,8	-11,5	-11,9	-18,4	-11,3							
Dic	-38,7	2,2	-28,9	-9,1	-3,7	-16,2	-12,0							
2020														
Ene	-31,9	6,4	-24,5	-7,6	-6,1	-10,8	-13,8							
Feb	-43,0	-0,7	-26,5	-7,5	-6,3	-12,7	-15,8							
Mar	293,2	4,1	305,2	21,7	57,8	225,7	-16,1							
Abr	667,6	13,5	660,7	52,0	82,8	525,9	-6,6							
May	778,3	22,1	749,4	59,8	68,2	621,5	6,8							
Jun	847,2	41,6	760,0	57,8	56,3	645,9	45,6							
Jul	761,6	51,1	659,7	51,9	48,0	559,8	50,8							
Ago	737,0	44,5	626,1	47,1	44,7	534,3	66,4							
Sep	696,8	44,6	582,6	41,5	44,6	496,5	69,6							
Oct	648,4	38,8	535,8	36,4	44,2	455,2	73,8							
Nov	653,1	35,8	537,0	36,8	43,9	456,3	80,4							
Variaciones % sobre igual periodo del año anterior														
2007	0,0	1,9	0,0	-4,3	5,7	0,0	-0,7	0,1	0,0	-0,6	0,6	0,0	-0,1	
2008-CNAE-93	24,6	30,6	26,5	17,0	71,1	20,1	7,9	0,2	1,3	-0,8	4,3	-2,2	-1,5	
2009	43,5	49,4	43,9	46,4	56,8	39,4	36,1	0,1	0,3	0,3	1,7	-1,7	-0,4	
2010	11,4	27,1	9,3	3,0	5,6	12,0	33,9	0,4	-1,8	-1,0	-1,0	0,3	1,4	
2011	4,8	15,9	3,7	-1,4	-1,0	6,4	12,1	0,3	-0,9	-0,7	-1,0	0,8	0,6	
2012	10,9	19,4	11,3	8,1	4,2	14,1	3,8	0,3	0,4	-0,3	-1,1	1,7	-0,6	
2013	2,6	19,4	2,5	-0,7	-9,5	6,5	-3,5	0,6	-0,1	-0,4	-2,0	2,2	-0,5	
2014	-5,6	7,6	-6,8	-10,5	-17,3	-3,7	1,7	0,6	-1,2	-0,6	-1,8	1,2	0,6	
2015	-7,5	-5,5	-7,9	-13,3	-18,0	-5,0	-4,5	0,1	-0,4	-0,6	-1,4	1,7	0,3	
2016	-8,6	-8,1	-8,6	-12,1	-15,8	-6,9	-8,4	0,0	0,0	-0,4	-0,9	1,2	0,0	
2017	-9,3	-10,6	-9,4	-12,3	-18,2	-7,6	-8,2	-0,1	0,0	-0,3	-1,0	1,3	0,1	
2018	-6,5	-9,0	-6,4	-9,3	-13,8	-4,9	-6,8	-0,1	0,1	-0,3	-0,7	1,1	0,0	
2019	-4,0	-4,5	-3,8	-5,7	-8,6	-2,9	-5,6	0,0	0,2	-0,2	-0,4	0,8	-0,1	
2019														
Nov	-1,7	-1,0	-1,5	-4,1	-4,5	-0,8	-4,0	0,0	0,2	-0,2	-0,2	0,6	-0,2	
Dic	-1,2	1,6	-1,0	-3,2	-1,3	-0,7	-4,4	0,1	0,2	-0,2	0,0	0,3	-0,3	
2020														
Ene	-1,0	4,4	-0,9	-2,7	-2,3	-0,5	-5,1	0,2	0,1	-0,1	-0,1	0,4	-0,3	
Feb	-1,3	-0,4	-0,9	-2,7	-2,4	-0,5	-5,7	0,0	0,3	-0,1	-0,1	0,5	-0,4	
Mar	9,0	2,7	10,8	7,8	22									

4.10.- POBLACIÓN PARADA POR COMUNIDADES AUTÓNOMAS

	VALORES ABSOLUTOS Miles			DISTRIBUCIÓN PORCENTUAL			VARIAC.TRIM. IIIT2020 - IIT2020		VARIACIONES ANUALES					
	T.III.18	T.III.19	T.III.20	T.III.18	T.III.19	T.III.20	Miles	%	Miles			%		
									T.III.18	T.III.19	T.III.20	T.III.18	T.III.19	T.III.20
Andalucía	898,2	865,8	932,3	27,0	26,9	25,0	143,8	18,2	-107,4	-32,4	66,5	-10,7	-3,6	7,7
Aragón	63,6	63,9	76,6	1,9	2,0	2,1	1,6	2,1	-3,3	0,3	12,7	-4,9	0,5	19,9
P.Asturias	61,3	65,1	62,8	1,8	2,0	1,7	0,1	0,2	2,1	3,8	-2,3	3,5	6,2	-3,5
I.Balears	48,0	55,2	87,9	1,4	1,7	2,4	-9,2	-9,5	-11,7	7,2	32,7	-19,6	15,0	59,2
Canarias	222,3	239,6	273,7	6,7	7,5	7,4	47,8	21,2	-17,0	17,3	34,1	-7,1	7,8	14,2
Cantabria	24,4	23,8	32,9	0,7	0,7	0,9	-2,2	-6,3	-10,3	-0,6	9,1	-29,7	-2,5	38,2
Castilla y León	127,0	126,5	138,5	3,8	3,9	3,7	7,8	6,0	-20,7	-0,5	12,0	-14,0	-0,4	9,5
Castilla-La Mancha	164,0	158,5	179,5	4,9	4,9	4,8	23,3	14,9	-17,0	-5,5	21,0	-9,4	-3,4	13,2
Cataluña	403,7	422,1	506,6	12,1	13,1	13,6	33,7	7,1	-71,9	18,4	84,5	-15,1	4,6	20,0
C.Valenciana	371,9	339,7	422,8	11,2	10,6	11,4	31,7	8,1	-55,2	-32,2	83,1	-12,9	-8,7	24,5
Extremadura	107,5	98,2	102,2	3,2	3,1	2,7	1,2	1,2	-13,9	-9,3	4,0	-11,4	-8,7	4,1
Galicia	153,0	143,5	144,8	4,6	4,5	3,9	2,3	1,6	-28,7	-9,5	1,3	-15,8	-6,2	0,9
C.Madrid	402,5	354,1	459,1	12,1	11,0	12,3	31,6	7,4	-12,3	-48,4	105,0	-3,0	-12,0	29,7
R.Murcia	116,2	102,0	128,5	3,5	3,2	3,5	19,2	17,6	-12,6	-14,2	26,5	-9,8	-12,2	26,0
C.F.Navarra	30,3	25,9	30,9	0,9	0,8	0,8	0,5	1,6	-2,5	-4,4	5,0	-7,6	-14,5	19,3
País Vasco	95,8	94,9	106,2	2,9	3,0	2,9	15,8	17,5	-22,5	-0,9	11,3	-19,0	-0,9	11,9
La Rioja	14,9	14,0	17,8	0,4	0,4	0,5	2,6	17,1	-4,2	-0,9	3,8	-22,0	-6,0	27,1
Ceuta	11,9	11,1	10,0	0,4	0,3	0,3	2,7	37,0	3,9	-0,8	-1,1	48,8	-6,7	-9,9
Melilla	9,7	10,7	9,7	0,3	0,3	0,3	0,7	7,8	-0,1	1,0	-1,0	-1,0	10,3	-9,3
TOTAL	3.326,0	3.214,4	3.722,9	100,0	100,0	100,0	354,9	10,5	-405,7	-111,6	508,5	-10,9	-3,4	15,8

FUENTE: INE. EPA

4.11.- TASAS DE PARO POR COMUNIDADES AUTÓNOMAS Y SEXOS

Población de 16 a 64 años

	Valores de las tasas			VARIAC.TRIM. IIIT2020 - IIT2020 En p.p.	Variaciones anuales		
					En puntos porcentuales		
	T.III.18	T.III.19	T.III.20	T.III.18	T.III.19	T.III.20	
AMBOS SEXOS	14,65	14,02	16,38	0,95	-1,83	-0,63	2,36
Andalucía	22,95	21,93	23,96	2,49	-2,61	-1,02	2,03
Aragón	9,91	9,78	12,04	0,21	-0,68	-0,13	2,26
P.Asturias	13,66	14,61	14,32	-0,33	0,57	0,95	-0,29
I.Balears	7,23	8,19	13,39	-2,50	-2,11	0,96	5,20
Canarias	19,79	21,31	25,28	3,67	-2,23	1,52	3,97
Cantabria	9,04	8,81	12,14	-1,73	-3,68	-0,23	3,33
Castilla y León	11,41	11,28	12,61	0,09	-1,75	-0,13	1,33
Castilla-La Mancha	16,82	16,14	18,49	1,50	-1,84	-0,68	2,35
Cataluña	10,70	10,92	13,34	0,46	-1,87	0,22	2,42
C.Valenciana	15,38	14,02	17,36	0,47	-2,21	-1,36	3,34
Extremadura	21,82	19,82	21,04	-0,46	-3,05	-2,00	1,22
Galicia	12,36	11,60	11,93	-0,17	-2,25	-0,76	0,33
C.Madrid	11,92	10,36	13,30	0,67	-0,48	-1,56	2,94
R.Murcia	16,46	14,27	17,42	1,62	-1,77	-2,19	3,15
C.F.Navarra	9,73	8,26	9,99	-0,21	-0,87	-1,47	1,73
País Vasco	9,50	9,34	10,37	1,14	-2,14	-0,16	1,03
La Rioja	9,69	9,07	11,60	1,36	-3,06	-0,62	2,53
Ceuta	31,08	28,92	27,50	7,16	8,57	-2,16	-1,42
Melilla	24,30	29,13	24,75	1,06	-2,15	4,83	-4,38
HOMBRES	13,20	12,25	14,51	0,26	-1,69	-0,95	2,26
Andalucía	19,49	18,42	20,15	1,59	-3,29	-1,07	1,73
Aragón	7,92	8,77	10,51	0,26	-0,33	0,85	1,74
P.Asturias	13,21	14,33	13,39	-2,35	-0,84	1,12	-0,94
I.Balears	7,58	8,03	13,94	-0,89	-1,87	0,45	5,91
Canarias	19,35	18,83	22,73	0,57	0,86	-0,52	3,90
Cantabria	7,93	8,21	11,77	-1,94	-4,74	0,28	3,56
Castilla y León	10,17	9,76	10,92	-0,84	-0,37	-0,41	1,16
Castilla-La Mancha	13,08	12,32	14,71	0,55	-1,55	-0,76	2,39
Cataluña	10,59	10,38	12,36	-0,42	-1,13	-0,21	1,98
C.Valenciana	13,55	11,50	14,98	0,04	-2,80	-2,05	3,48
Extremadura	17,94	15,42	17,38	-0,60	-4,45	-2,52	1,96
Galicia	11,27	9,98	10,87	-0,81	-2,12	-1,29	0,89
C.Madrid	11,20	9,48	12,01	0,08	-0,62	-1,72	2,53
R.Murcia	13,75	12,31	14,80	1,71	-2,50	-1,44	2,49
C.F.Navarra	8,09	6,71	10,25	-0,01	0,45	-1,38	3,54
País Vasco	9,80	8,32	9,99	1,96	-0,96	-1,48	1,67
La Rioja	8,35	9,87	9,31	-1,23	-3,02	1,52	-0,56
Ceuta	23,23	26,18	24,32	6,38	8,80	2,95	-1,86
Melilla	18,41	22,50	21,32	-0,35	-0,83	4,09	-1,18
MUJERES	16,32	16,03	18,52	1,71	-1,99	-0,29	2,49
Andalucía	27,19	26,17	28,64	3,49	-1,77	-1,02	2,47
Aragón	12,23	10,98	13,81	0,14	-1,15	-1,25	2,83
P.Asturias	14,15	14,92	15,30	1,81	2,12	0,77	0,38
I.Balears	6,84	8,36	12,77	-4,38	-2,36	1,52	4,41
Canarias	20,29	24,13	28,12	7,15	-5,73	3,84	3,99
Cantabria	10,35	9,50	12,56	-1,50	-2,42	-0,85	3,06
Castilla y León	12,92	13,09	14,60	1,15	-3,36	0,17	1,51
Castilla-La Mancha	21,73	21,01	23,42	2,61	-2,25	-0,72	2,41
Cataluña	10,82	11,51	14,42	1,43	-2,69	0,69	2,91
C.Valenciana	17,55	17,02	20,12	0,90	-1,53	-0,53	3,10
Extremadura	26,76	25,23	25,52	-0,18	-1,25	-1,53	0,29
Galicia	13,52	13,33	13,10	0,55	-2,41	-0,19	-0,23
C.Madrid	12,69	11,28	14,63	1,27	-0,34	-1,41	3,35
R.Murcia	19,85	16,73	20,74	1,42	-0,88	-3,12	4,01
C.F.Navarra	11,62	10,03	9,68	-0,45	-2,54	-1,59	-0,35
País Vasco	9,17	10,44	10,78	0,28	-3,46	1,27	0,34
La Rioja	11,21	8,14	14,28	4,39	-3,14	-3,07	6,14
Ceuta	40,25	32,75	31,53	7,53	7,32	-7,50	-1,22
Melilla	32,32	36,98	29,10	3,09	-4,48	4,66	-7,88

FUENTE: INE. EPA

Gráfico 30.- Tasas de paro por Comunidades Autónomas

Población de 16 a 64 años

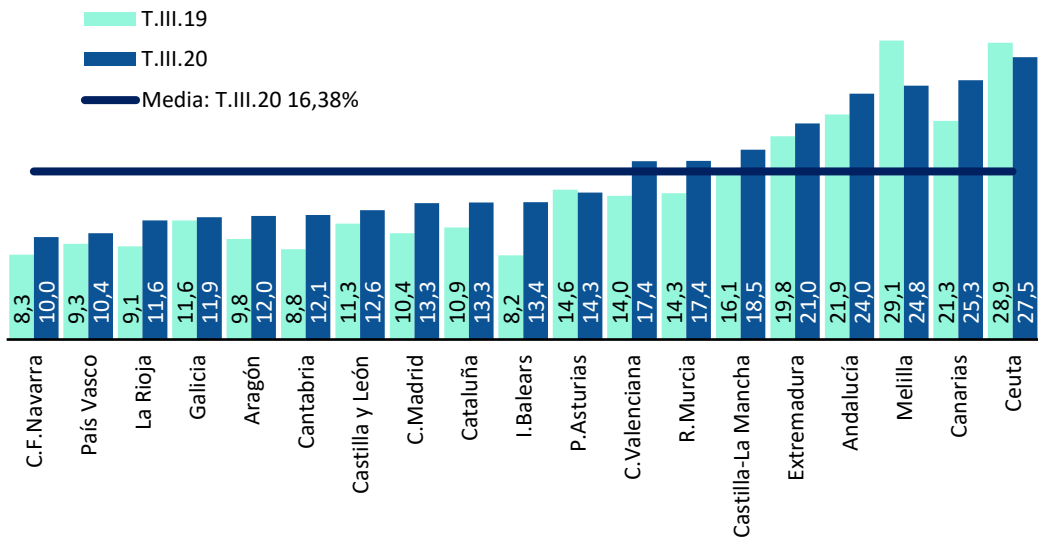

FUENTE: INE.EPA

A-INF TRIM\4.11.TASaparoCCAA(16-64)

Gráfico 30.BIS- Tasas de Paro por Comunidades Autónomas (Variación anual)

Población de 16 a 64 años

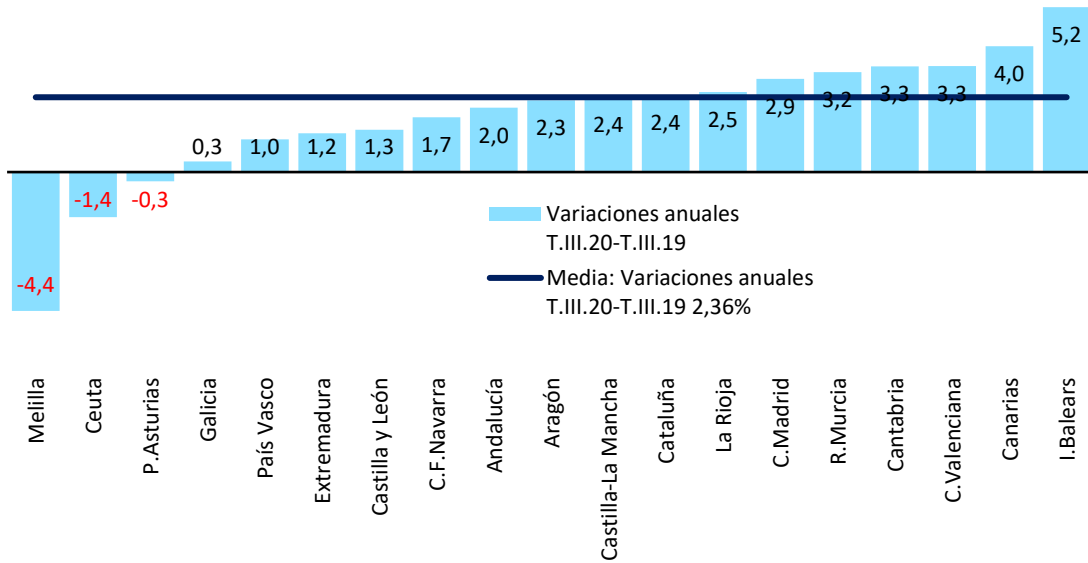

FUENTE: INE. EPA

A-INF TRIM\4.11.TASaparoCCAA(16-64)

5. LA POBLACIÓN INACTIVA DESANIMADA

5.- INACTIVOS QUE NO BUSCAN EMPLEO POR CREER QUE NO LO ENCONTRARÁN

PERIODO	TOTAL			JÓVENES 16 A 24 AÑOS			JÓVENES 16 A 29 AÑOS			
	Total	Hombres	Mujeres	Total	Hombres	Mujeres	Total	Hombres	Mujeres	
Valores absolutos en miles										
2007	225,5	49,3	176,3	19,3	9,2	10,2	27,3	12,3	15,0	
2008	251,6	63,3	188,3	23,4	12,8	10,7	34,6	17,8	16,8	
2009	366,5	104,1	262,4	41,3	20,7	20,5	59,4	29,4	30,0	
2010	434,1	131,3	302,8	47,6	26,4	21,2	66,8	36,9	29,9	
2011	440,2	135,5	304,7	49,1	28,4	20,7	69,4	37,6	31,8	
2012	502,1	155,0	347,2	54,2	31,4	22,9	75,1	40,4	34,8	
2013	544,1	169,3	374,9	55,1	31,7	23,4	77,1	42,6	34,6	
2014	513,0	155,3	357,7	41,8	26,2	15,6	61,3	35,5	25,8	
2015	428,7	131,4	297,3	33,3	21,1	12,2	50,7	29,2	21,6	
2016	402,2	124,7	277,5	27,6	14,9	12,7	40,4	22,2	18,3	
2017	354,0	107,7	246,4	23,1	13,3	9,8	33,1	18,7	14,4	
2018	321,6	100,0	221,6	23,7	13,0	10,8	32,5	17,6	14,9	
2019	281,5	87,2	194,4	18,2	11,1	7,1	25,8	14,5	11,3	
2018										
	III Trim.	341,5	105,9	235,6	37,3	19,0	18,3	46,3	24,0	22,3
	IV Trim.	302,8	91,4	211,4	18,1	10,1	7,9	25,8	14,6	11,2
2019										
	I Trim.	300,3	89,6	210,8	17,9	12,3	5,6	24,9	15,7	9,1
	II Trim.	271,7	78,8	192,9	14,2	9,4	4,8	20,7	12,4	8,4
	III Trim.	279,5	95,9	183,6	23,8	14,2	9,5	32,7	17,7	14,9
	IV Trim.	274,5	84,4	190,1	16,8	8,4	8,4	24,8	12,1	12,7
2020										
	I Trim.	274,2	95,1	179,1	15,7	9,7	6,0	24,2	15,2	9,0
	II Trim.	311,6	112,2	199,4	35,2	20,2	15,0	53,4	29,0	24,4
	III Trim.	366,2	131,0	235,2	56,3	32,7	23,5	73,0	44,3	28,6
Variaciones con respecto al trimestre anterior en miles										
2019										
	III Trim.	7,8	17,1	-9,3	9,6	4,8	4,7	12,0	5,3	6,5
	IV Trim.	-5,0	-11,5	6,5	-7,0	-5,8	-1,1	-7,9	-5,6	-2,2
2020										
	I Trim.	-0,3	10,7	-11,0	-1,1	1,3	-2,4	-0,6	3,1	-3,7
	II Trim.	37,4	17,1	20,3	19,5	10,5	9,0	29,2	13,8	15,4
	III Trim.	54,6	18,8	35,8	21,1	12,5	8,5	19,6	15,3	4,2
Variaciones con respecto al trimestre anterior en porcentaje										
2019										
	III Trim.	2,9	21,7	-4,8	67,6	51,1	97,9	58,0	42,7	77,4
	IV Trim.	-1,8	-12,0	3,5	-29,4	-40,8	-11,6	-24,2	-31,6	-14,8
2020										
	I Trim.	-0,1	12,7	-5,8	-6,5	15,5	-28,6	-2,4	25,6	-29,1
	II Trim.	13,6	18,0	11,3	124,2	108,2	150,0	120,7	90,8	171,1
	III Trim.	17,5	16,8	18,0	59,9	61,9	56,7	36,7	52,8	17,2
Variaciones con respecto a igual periodo del año anterior en miles										
2007	-55,4	-6,0	-49,4	-5,4	-1,8	-3,6	-7,5	-3,3	-4,2	
2008	26,1	14,0	12,1	4,1	3,6	0,5	7,3	5,5	1,9	
2009	114,9	40,8	74,1	17,8	8,0	9,9	24,8	11,6	13,2	
2010	67,6	27,2	40,5	6,3	5,7	0,7	7,5	7,6	-0,1	
2011	6,2	4,3	1,9	1,5	2,0	-0,5	2,6	0,7	1,9	
2012	61,9	19,5	42,5	5,2	3,1	2,2	5,7	2,8	3,0	
2013	42,0	14,3	27,7	0,8	0,2	0,6	2,0	2,2	-0,2	
2014	-31,2	-14,0	-17,2	-13,3	-5,5	-7,8	-15,8	-7,1	-8,8	
2015	-84,3	-23,9	-60,4	-8,5	-5,1	-3,5	-10,6	-6,3	-4,2	
2016	-26,5	-6,7	-19,8	-5,7	-6,2	0,5	-10,3	-7,0	-3,3	
2017	-48,2	-17,1	-31,1	-4,5	-1,6	-2,9	-7,3	-3,5	-3,9	
2018	-32,4	-7,7	-24,8	0,6	-0,3	0,9	-0,6	-1,1	0,5	
2019	-40,1	-12,8	-27,2	-5,6	-1,9	-3,7	-6,7	-3,1	-3,6	
2018										
	III Trim.	-31,0	-16,1	-14,9	7,9	1,8	6,2	5,6	-0,8	6,5
	IV Trim.	-45,3	-15,4	-29,9	-6,1	-3,9	-2,2	-5,3	-2,3	-2,8
2019										
	I Trim.	-29,4	-16,0	-13,3	-1,1	1,3	-2,4	-2,5	0,8	-3,4
	II Trim.	-40,6	-18,3	-22,3	-6,3	-2,3	-4,0	-9,7	-4,4	-5,2
	III Trim.	-62,0	-10,0	-52,0	-13,5	-4,8	-8,8	-13,6	-6,3	-7,4
	IV Trim.	-28,3	-7,0	-21,3	-1,3	-1,7	0,5	-1,0	-2,5	1,5
2020										
	I Trim.	-26,1	5,5	-31,7	-2,2	-2,6	0,4	-0,7	-0,5	-0,1
	II Trim.	39,9	33,4	6,5	21,0	10,8	10,2	32,7	16,6	16,0
	III Trim.	86,7	35,1	51,6	32,5	18,5	14,0	40,3	26,6	13,7
Variaciones con respecto a igual periodo del año anterior en porcentaje										
2007	-19,7	-10,8	-21,9	-21,8	-16,6	-26,0	-21,5	-21,2	-21,9	
2008	11,6	28,4	6,8	21,2	38,6	5,2	27,0	45,0	12,4	
2009	45,7	64,4	39,3	76,1	62,4	92,3	71,5	65,0	78,3	
2010	18,4	26,1	15,4	15,3	27,5	3,2	12,6	25,7	-0,3	
2011	1,4	3,2	0,6	3,2	7,5	-2,2	3,8	1,8	6,2	
2012	14,1	14,4	13,9	10,5	10,7	10,4	8,2	7,4	9,4	
2013	8,4	9,2	8,0	1,5	0,7	2,5	2,7	5,4	-0,6	
2014	-5,7	-8,3	-4,6	-24,2	-17,4	-33,4	-20,5	-16,6	-25,5	
2015	-16,4	-15,4	-16,9	-20,4	-19,4	-22,1	-17,2	-17,8	-16,3	
2016	-6,2	-5,1	-6,7	-17,1	-29,4	4,5	-20,4	-24,0	-15,2	
2017	-12,0	-13,7	-11,2	-16,1	-10,9	-22,6	-18,2	-15,8	-21,5	
2018	-9,2	-7,1	-10,1	2,6	-2,3	9,4	-1,7	-5,8	3,8	
2019	-12,5	-12,8	-12,3	-23,4	-14,5	-34,2	-20,6	-17,6	-24,3	
2018										
	III Trim.	-8,3	-13,2	-5,9	26,9	10,5	51,2	13,8	-3,2	41,1
	IV Trim.	-13,0	-14,4	-12,4	-25,2	-27,9	-21,8	-17,0	-13,6	-20,0
2019										
	I Trim.	-8,9	-15,2	-5,9	-5,8	11,8	-30,0	-9,1	5,4	-27,2
	II Trim.	-13,0	-18,8	-10,4	-30,7	-19,7	-45,5	-31,9	-26,2	-38,2
	III Trim.	-18,2	-9,4	-22,1	-36,2	-25,3	-48,1	-29,4	-26,3	-33,2
	IV Trim.	-9,3	-7,7	-10,1	-7,2	-16,8	6,3	-3,9	-17,1	13,4
2020										
	I Trim.	-8,7	6,1	-15,0	-12,3	-21,1	7,1	-2,8	-3,2	-1,1
	II Trim.	14,7	42,4	3,4	147,9	114,9	212,5	158,0	133,9	190,5
	III Trim.	31,0	36,6	28,1	136,6	130,3	147,4	123,2	150,3	91,9

FUENTE: INE. EPA

Gráfico 31.- Inactivos que no buscan empleo por creer que no lo encontrarán

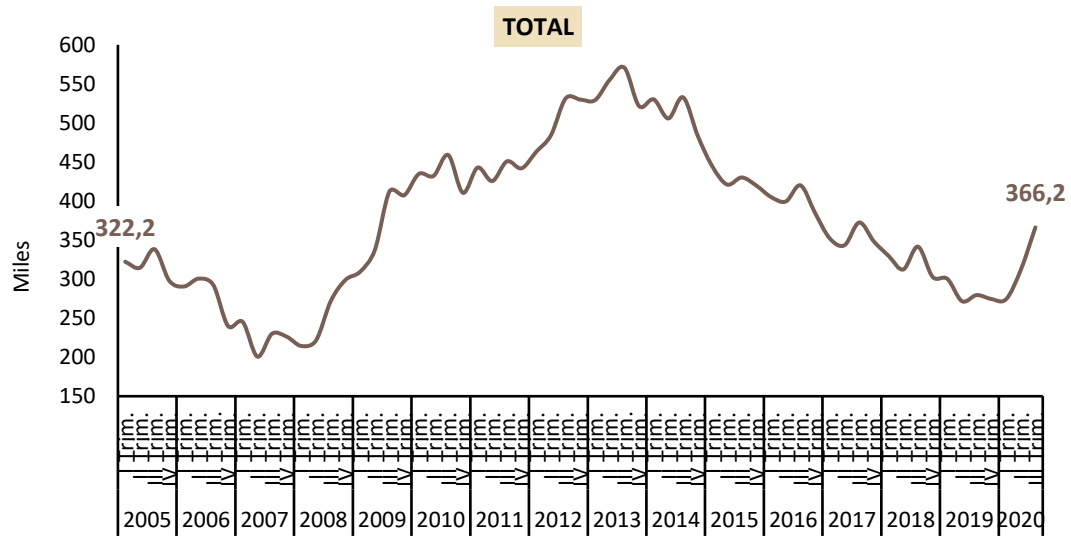

FUENTE: INE. EPA

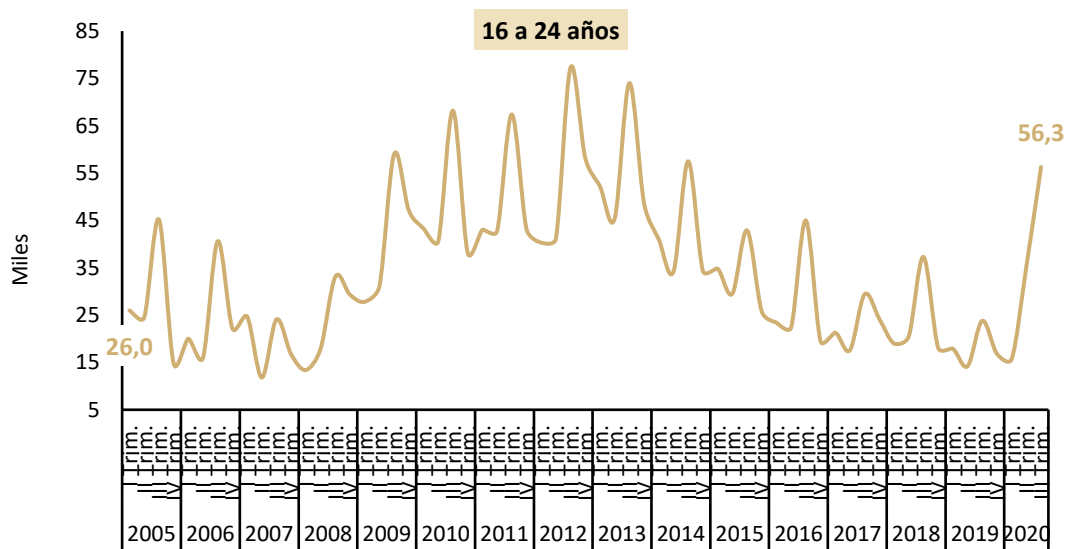

FUENTE: INE, EPA

A-INF TRIM\5-INACTIVOS -cree no encontrar

5.1- INACTIVOS DESANIMADOS

PERIODO	TOTAL			JÓVENES 16 A 24 AÑOS			JÓVENES 16 A 29 AÑOS			
	Total	Hombres	Mujeres	Total	Hombres	Mujeres	Total	Hombres	Mujeres	
Valores absolutos en miles										
2007	182,4	42,2	140,2	15,0	7,2	7,7	22,0	10,0	11,9	
2008	214,6	55,5	159,1	18,7	10,1	8,6	29,2	14,9	14,4	
2009	324,6	95,6	229,0	34,6	17,5	17,0	51,3	26,0	25,3	
2010	387,9	121,2	266,7	39,7	23,2	16,5	58,1	33,2	24,8	
2011	390,2	120,2	270,0	39,1	23,4	15,7	57,2	31,3	25,9	
2012	452,1	141,0	311,1	46,0	26,8	19,2	65,1	35,1	30,0	
2013	488,5	153,6	334,9	44,9	26,4	18,6	65,4	36,5	29,0	
2014	462,8	141,5	321,2	33,8	22,0	11,8	51,2	30,1	21,0	
2015	382,3	119,8	262,5	26,3	17,3	9,1	42,1	24,4	17,8	
2016	353,7	110,8	242,9	20,9	11,3	9,6	31,6	17,8	13,8	
2017	308,2	94,9	213,3	16,4	9,7	6,7	24,8	14,6	10,2	
2018	276,9	86,1	190,8	16,3	9,6	6,7	24,0	13,6	10,5	
2019	243,5	76,8	166,7	12,6	7,7	4,9	19,2	10,8	8,4	
2018										
	III Trim.	285,0	87,5	197,5	20,4	12,4	8,0	28,1	16,5	11,7
	IV Trim.	263,0	79,0	184,0	13,1	7,3	5,8	19,8	10,8	9,1
2019										
	I Trim.	261,3	80,1	181,2	13,9	9,3	4,7	20,9	12,7	8,2
	II Trim.	240,1	71,5	168,7	11,2	7,5	3,5	16,9	10,3	6,4
	III Trim.	240,8	81,2	159,6	13,7	7,3	6,4	20,7	10,3	10,5
	IV Trim.	231,7	74,4	157,2	11,5	6,7	5,0	18,1	9,9	8,3
2020										
	I Trim.	233,2	84,7	148,6	13,0	7,8	5,2	19,6	12,5	7,0
	II Trim.	263,6	94,9	168,7	26,6	14,8	11,8	44,1	23,0	21,0
	III Trim.	318,7	116,4	202,3	40,5	23,8	16,6	56,0	35,0	20,9
Variaciones con respecto al trimestre anterior en miles										
2019										
	III Trim.	0,7	9,7	-9,1	2,5	-0,2	2,9	3,8	0,0	4,1
	IV Trim.	-9,1	-6,8	-2,4	-2,2	-0,6	-1,4	-2,6	-0,4	-2,2
2020										
	I Trim.	1,5	10,3	-8,6	1,5	1,1	0,2	1,5	2,6	-1,3
	II Trim.	30,4	10,2	20,1	13,6	7,0	6,6	24,5	10,5	14,0
	III Trim.	55,1	21,5	33,6	13,9	9,0	4,8	11,9	12,0	-0,1
Variaciones con respecto al trimestre anterior en porcentaje										
2019										
	III Trim.	0,3	13,6	-5,4	22,3	-2,7	82,9	22,5	0,0	64,1
	IV Trim.	-3,8	-8,4	-1,5	-16,1	-8,2	-21,9	-12,6	-3,9	-21,0
2020										
	I Trim.	0,6	13,8	-5,5	13,0	16,4	4,0	8,3	26,3	-15,7
	II Trim.	13,0	12,0	13,5	104,6	89,7	126,9	125,0	84,0	200,0
	III Trim.	20,9	22,7	19,9	52,3	60,8	40,7	27,0	52,2	-0,5
Variaciones con respecto a igual periodo del año anterior en miles										
2007	-46,7	-3,6	-43,1	-2,7	0,4	-3,1	-4,2	-0,6	-3,6	
2008	32,1	13,3	18,9	3,7	2,9	0,9	7,2	4,8	2,5	
2009	110,1	40,2	69,9	15,9	7,5	8,4	22,1	11,1	10,9	
2010	63,3	25,6	37,6	5,1	5,7	-0,5	6,8	7,3	-0,4	
2011	2,3	-1,0	3,3	-0,6	0,2	-0,9	-0,9	-1,9	1,1	
2012	61,9	20,8	41,1	6,9	3,4	3,6	7,9	3,8	4,1	
2013	36,5	12,6	23,9	-1,1	-0,4	-0,7	0,3	1,4	-1,0	
2014	-25,7	-12,1	-13,7	-11,2	-4,5	-6,8	-14,2	-6,4	-8,0	
2015	-80,5	-21,7	-58,8	-7,4	-4,7	-2,7	-9,1	-5,8	-3,2	
2016	-28,6	-9,0	-19,5	-5,4	-6,0	0,5	-10,6	-6,6	-4,0	
2017	-45,6	-16,0	-29,6	-4,5	-1,7	-2,9	-6,8	-3,3	-3,6	
2018	-31,3	-8,8	-22,6	-0,1	-0,1	0,0	-0,8	-0,9	0,3	
2019	-33,4	-9,3	-24,1	-3,7	-1,9	-1,8	-4,9	-2,8	-2,2	
2018										
	III Trim.	-29,2	-16,6	-12,6	3,7	2,1	1,5	3,0	0,0	3,0
	IV Trim.	-38,9	-12,0	-27,0	-4,3	-2,8	-1,5	-3,7	-2,2	-1,3
2019										
	I Trim.	-24,0	-9,8	-14,2	-1,6	0,5	-2,1	-1,7	0,4	-2,3
	II Trim.	-34,0	-16,4	-17,5	-4,8	-2,2	-2,8	-8,6	-4,5	-4,4
	III Trim.	-44,2	-6,3	-37,9	-6,7	-5,1	-1,6	-7,4	-6,2	-1,2
	IV Trim.	-31,3	-4,6	-26,8	-1,6	-0,6	-0,8	-1,7	-0,9	-0,8
2020										
	I Trim.	-28,1	4,6	-32,6	-0,9	-1,5	0,5	-1,3	-0,2	-1,2
	II Trim.	23,5	23,4	0,0	15,4	7,3	8,3	27,2	12,7	14,6
	III Trim.	77,9	35,2	42,7	26,8	16,5	10,2	35,3	24,7	10,4
Variaciones con respecto a igual periodo del año anterior en porcentaje										
2007	-20,4	-7,9	-23,5	-15,0	6,6	-28,3	-16,0	-5,4	-22,9	
2008	17,6	31,5	13,5	24,3	39,4	11,3	32,9	48,1	20,8	
2009	51,3	72,4	44,0	85,4	73,9	98,0	75,5	74,7	75,5	
2010	19,5	26,8	16,4	14,8	32,5	-3,1	13,3	28,0	-1,8	
2011	0,6	-0,8	1,2	-1,5	0,8	-5,2	-1,5	-5,8	4,2	
2012	15,9	17,3	15,2	17,7	14,5	22,8	13,8	12,1	15,9	
2013	8,1	9,0	7,7	-2,3	-1,4	-3,5	0,5	3,9	-3,4	
2014	-5,3	-7,9	-4,1	-24,9	-16,9	-36,7	-21,8	-17,4	-27,6	
2015	-17,4	-15,3	-18,3	-22,0	-21,3	-22,6	-17,7	-19,1	-15,1	
2016	-7,5	-7,5	-7,4	-20,6	-34,4	5,5	-25,1	-26,9	-22,6	
2017	-12,9	-14,4	-12,2	-21,7	-14,6	-29,9	-21,5	-18,4	-25,8	
2018	-10,2	-9,3	-10,6	-0,8	-1,3	0,0	-3,1	-6,5	2,9	
2019	-12,1	-10,8	-12,6	-22,6	-19,4	-27,1	-20,2	-20,6	-20,7	
2018										
	III Trim.	-9,3	-15,9	-6,0	22,2	20,4	23,1	12,0	0,0	34,5
	IV Trim.	-12,9	-13,2	-12,8	-24,7	-27,7	-20,5	-15,7	-16,9	-12,5
2019										
	I Trim.	-8,4	-10,9	-7,3	-10,3	5,7	-30,9	-7,5	3,3	-21,9
	II Trim.	-12,4	-18,7	-9,4	-30,0	-22,7	-44,4	-33,7	-30,4	-40,7
	III Trim.	-15,5	-7,2	-19,2	-32,8	-41,1	-20,0	-26,3	-37,6	-10,3
	IV Trim.	-11,9	-5,8	-14,6	-12,2	-8,2	-13,8	-8,6	-8,3	-8,8
2020										
	I Trim.	-10,8	5,7	-18,0	-6,5	-16,1	10,6	-6,2	-1,6	-14,6
	II Trim.	9,8	32,7	0,0	137,5	97,3	237,1	160,9	123,3	228,1
	III Trim.	32,4	43,3	26,8	195,6	226,0	159,4	170,5	239,8	99,0

FUENTE: INE. EPA

Gráfico 31.BIS- Inactivos desanimados

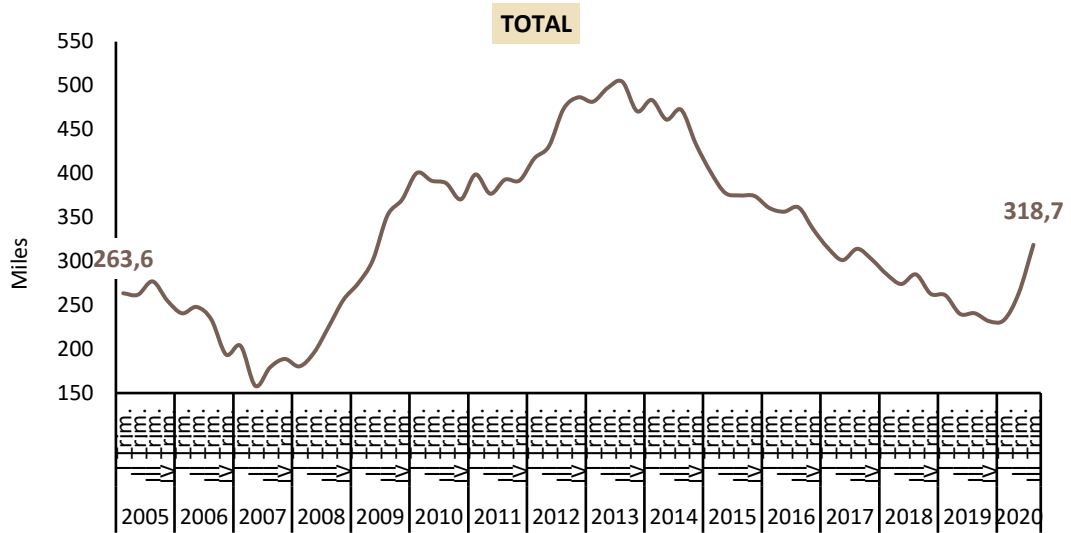

FUENTE: INE, EPA

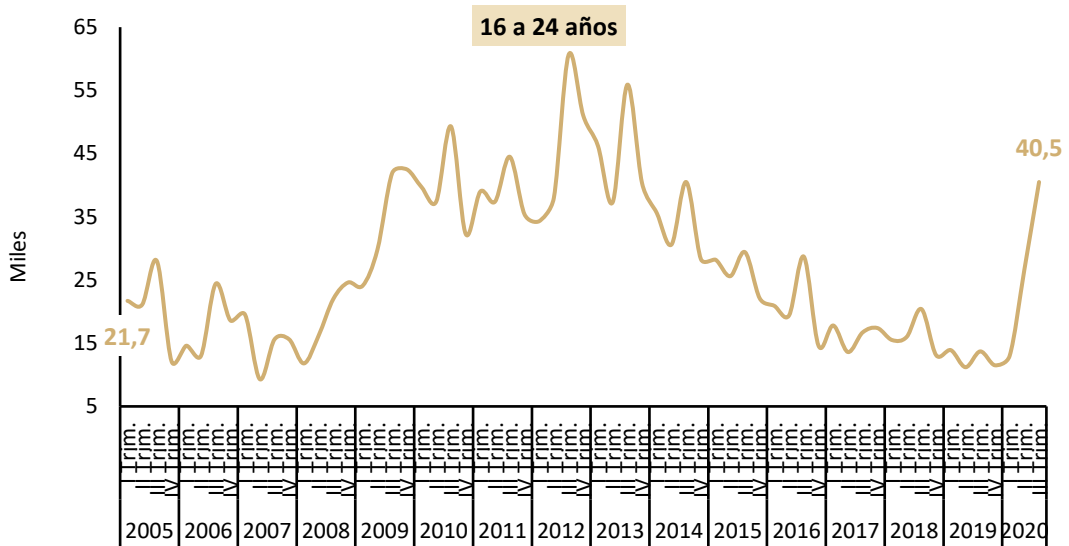

FUENTE: INE, EPA

A-INF TRIM\5.1-INACTIVOS DESANIMADOS.XLS

6. LOS TRABAJADORES EXTRANJEROS

6.1.- BALANCE DEL MERCADO DE TRABAJO "EXTRANJEROS" POR SEXO

PERIODO	POBLACIÓN DE 16 Y MÁS AÑOS			ACTIVOS			OCUPADOS			PARADOS		
	Total	Hombres	Mujeres	Total	Hombres	Mujeres	Total	Hombres	Mujeres	Total	Hombres	Mujeres
Valores absolutos en miles												
2007	4.066,1	2.022,0	2.044,2	3.102,7	1.721,7	1.381,0	2.724,7	1.540,7	1.184,1	378,0	181,1	196,9
2008	4.457,0	2.245,1	2.211,9	3.437,1	1.915,6	1.521,4	2.837,7	1.584,7	1.253,0	599,4	331,0	268,4
2009	4.580,5	2.310,2	2.270,3	3.544,0	1.958,3	1.585,7	2.543,0	1.344,4	1.198,6	1.001,0	613,9	387,1
2010	4.517,7	2.232,1	2.285,6	3.497,8	1.883,3	1.614,5	2.450,3	1.273,5	1.176,9	1.047,5	609,8	437,7
2011	4.449,0	2.155,1	2.293,9	3.412,2	1.796,2	1.616,0	2.299,6	1.176,1	1.123,5	1.112,5	620,1	492,5
2012	4.340,9	2.088,4	2.252,6	3.288,9	1.722,2	1.566,8	2.106,8	1.063,6	1.043,2	1.182,1	658,6	523,6
2013	4.083,7	1.955,4	2.128,3	3.057,7	1.584,9	1.472,8	1.925,7	971,6	954,1	1.132,0	613,3	518,7
2014	3.814,3	1.826,3	1.988,0	2.816,6	1.473,4	1.343,2	1.844,7	952,3	892,5	971,9	521,1	450,7
2015	3.726,2	1.783,5	1.942,7	2.744,6	1.431,9	1.312,8	1.908,5	996,6	911,9	836,1	435,3	400,9
2016	3.707,2	1.768,9	1.938,4	2.699,8	1.415,1	1.284,7	1.980,6	1.058,5	922,1	719,2	356,5	362,7
2017	3.754,7	1.775,6	1.979,2	2.729,9	1.427,3	1.302,6	2.079,1	1.107,8	971,3	650,8	319,5	331,3
2018	3.936,1	1.855,1	2.081,0	2.820,8	1.481,5	1.339,4	2.203,5	1.179,5	1.024,0	617,4	302,0	315,4
2019	4.217,2	1.996,5	2.220,8	3.004,0	1.588,8	1.415,2	2.400,1	1.302,3	1.097,8	604,0	286,6	317,4
2018												
III Trim.	3.960,8	1.866,6	2.094,2	2.813,0	1.485,4	1.327,6	2.232,3	1.189,0	1.043,3	580,7	296,4	284,3
IV Trim.	4.034,2	1.898,6	2.135,7	2.886,6	1.528,6	1.358,0	2.287,0	1.237,6	1.049,4	599,6	291,0	308,6
2019												
I Trim.	4.107,2	1.943,0	2.164,2	2.918,8	1.546,6	1.372,2	2.310,0	1.253,1	1.056,9	608,8	293,5	315,3
II Trim.	4.177,0	1.973,3	2.203,7	3.000,1	1.584,0	1.416,1	2.392,2	1.287,6	1.104,6	607,9	296,4	311,5
III Trim.	4.251,0	2.011,5	2.239,5	3.011,2	1.587,0	1.424,2	2.428,8	1.317,1	1.111,7	582,4	269,9	312,5
IV Trim.	4.333,7	2.058,1	2.275,6	3.086,0	1.637,7	1.448,2	2.469,3	1.351,2	1.118,0	616,7	286,5	330,2
2020												
I Trim.	4.413,4	2.104,4	2.309,0	3.087,9	1.631,5	1.456,4	2.432,2	1.336,1	1.096,2	655,7	295,4	360,2
II Trim.	4.457,5	2.114,4	2.343,0	2.912,8	1.542,4	1.370,4	2.186,9	1.187,6	999,2	725,9	354,8	371,2
III Trim.	4.484,0	2.099,9	2.384,1	3.136,9	1.603,9	1.533,0	2.332,2	1.254,0	1.078,2	804,7	349,9	454,8
Variaciones con respecto al trimestre anterior en miles												
2019												
III Trim.	74,0	38,2	35,8	11,1	3,0	8,1	36,6	29,5	7,1	-25,5	-26,5	1,0
IV Trim.	82,7	46,6	36,1	74,8	50,7	24,0	40,5	34,1	6,3	34,3	16,6	17,7
2020												
I Trim.	79,7	46,3	33,4	1,9	-6,2	8,2	-37,1	-15,1	-21,8	39,0	8,9	30,0
II Trim.	44,1	10,0	34,0	-175,1	-89,1	-86,0	-245,3	-148,5	-97,0	70,2	59,4	11,0
III Trim.	26,5	-14,5	41,1	224,1	61,5	162,6	145,3	66,4	79,0	78,8	-4,9	83,6
Variaciones con respecto al trimestre anterior en porcentaje												
2019												
III Trim.	1,8	1,9	1,6	0,4	0,2	0,6	1,5	2,3	0,6	-4,2	-8,9	0,3
IV Trim.	1,9	2,3	1,6	2,5	3,2	1,7	1,7	2,6	0,6	5,9	6,2	5,7
2020												
I Trim.	1,8	2,2	1,5	0,1	-0,4	0,6	-1,5	-1,1	-1,9	6,3	3,1	9,1
II Trim.	1,0	0,5	1,5	-5,7	-5,5	-5,9	-10,1	-11,1	-8,8	10,7	20,1	3,1
III Trim.	0,6	-0,7	1,8	7,7	4,0	11,9	6,6	5,6	7,9	10,9	-1,4	22,5
Variaciones con respecto a igual periodo del año anterior en miles												
2007	533,1	243,7	289,4	373,1	196,2	177,0	316,3	157,9	158,4	56,8	38,2	18,6
2008	390,9	223,1	167,8	334,4	193,9	140,5	113,0	44,0	69,0	221,4	149,9	71,5
2009	123,5	65,1	58,4	106,9	42,6	64,3	-294,8	-240,3	-54,4	401,7	283,0	118,7
2010	-62,8	-78,1	15,3	-46,2	-75,0	28,9	-92,6	-70,9	-21,8	46,5	-4,1	50,6
2011	-68,7	-77,0	8,3	-85,7	-87,1	1,4	-150,7	-97,3	-53,4	65,0	10,3	54,8
2012	-108,0	-66,7	-41,4	-123,3	-74,0	-49,2	-192,9	-112,6	-80,3	69,6	38,5	31,1
2013	-257,3	-133,0	-124,3	-231,3	-137,3	-93,9	-181,1	-92,0	-89,1	-50,1	-45,3	-4,8
2014	-269,3	-129,1	-140,3	-241,1	-111,5	-129,6	-81,0	-19,3	-61,6	-160,2	-92,2	-68,0
2015	-88,1	-42,8	-45,3	-71,9	-41,5	-30,4	63,8	44,4	19,4	-135,8	-85,9	-49,9
2016	-19,0	-14,7	-4,3	-44,8	-16,8	-28,0	72,1	61,9	10,2	-116,9	-78,8	-38,2
2017	47,5	6,7	40,8	30,1	12,2	17,9	98,6	49,3	49,3	-68,4	-37,1	-31,3
2018	181,4	79,5	101,8	90,9	54,2	36,8	124,3	71,7	52,7	-33,4	-17,5	-15,9
2019	281,2	141,4	139,8	183,2	107,4	75,8	196,6	122,8	73,8	-13,4	-15,4	2,0
2018												
III Trim.	195,3	78,2	117,1	82,0	56,9	25,1	121,3	72,6	48,8	-39,3	-15,7	-23,7
IV Trim.	234,6	97,6	137,1	105,6	81,2	24,4	161,4	104,3	57,0	-55,8	-23,1	-32,6
2019												
I Trim.	259,8	135,6	124,3	156,2	111,1	45,1	218,2	142,7	75,5	-62,0	-31,6	-30,4
II Trim.	275,2	125,5	149,7	179,0	107,6	71,3	189,5	106,6	82,8	-10,5	1,0	-11,5
III Trim.	290,2	144,9	145,3	198,2	101,6	96,6	196,5	128,1	68,4	1,7	-26,5	28,2
IV Trim.	299,5	159,5	139,9	199,4	109,1	90,2	182,3	113,6	68,6	17,1	-4,5	21,6
2020												
I Trim.	306,2	161,4	144,8	169,1	84,9	84,2	122,2	83,0	39,3	46,9	1,9	44,9
II Trim.	280,5	141,1	139,3	-87,3	-41,6	-45,7	-205,3	-100,0	-105,4	118,0	58,4	59,7
III Trim.	233,0	88,4	144,6	125,7	16,9	108,8	-96,6	-63,1	-33,5	222,3	80,0	142,3
Variaciones con respecto a igual periodo del año anterior en porcentaje												
2007	15,1	13,7	16,5	13,7	12,9	14,7	13,1	11,4	15,4	17,7	26,8	10,4
2008	9,6	11,0	8,2	10,8	11,3	10,2	4,1	2,9	5,8	58,6	82,8	36,3
2009	2,8	2,9	2,6	3,1	2,2	4,2	-10,4	-15,2	-4,3	67,0	85,5	44,2
2010	-1,4	-3,4	0,7	-1,3	-3,8	1,8	-3,6	-5,3	-1,8	4,6	-0,7	13,1
2011	-1,5	-3,5	0,4	-2,4	-4,6	0,1	-6,2	-7,6	-4,5	6,2	1,7	12,5
2012	-2,4	-3,1	-1,8	-3,6	-4,1	-3,0	-8,4	-9,6	-7,1	6,3	6,2	6,3
2013	-5,9	-6,4	-5,5	-7,0	-8,0	-6,0	-8,6	-8,7	-8,5	-4,2	-6,9	-0,9
2014	-6,6	-6,6	-6,6	-7,9	-7,0	-8,8	-4,2	-2,0	-6,5	-14,1	-15,0	-13,1
2015	-2,3	-2,3	-2,3	-2,6	-2,8	-2,3	3,5	4,7	2,2	-14,0	-16,5	-11,1
2016	-0,5	-0,8	-0,2	-1,6	-1,2	-2,1	3,8	6,2	1,1	-14,0	-18,1	-9,5
2017	1,3	0,4	2,1	1,1	0,9	1,4	5,0	4,7	5,3	-9,5	-10,4	-8,6
2018	4,8	4,5	5,1	3,3	3,8	2,8	6,0	6,5	5,4	-5,1	-5,5	-4,8
2019	7,1	7,6	6,7	6,5	7,2	5,7	8,9	10,4	7,2	-2,2	-5,1	0,6
2018												
III Trim.	5,2	4,4	5,9	3,0	4,0	1,9	5,7	6,5	4,9	-6,3	-5,0	-7,7
IV Trim.	6,2	5,4	6,9	3,8	5,6	1,8	7,6	9,2	5,7	-8,5	-7,4	-9,6
2019												
I Trim.	6,8	7,5	6,1	5,7	7,7	3,4	10,4	12,9	7,7	-9,2	-9,7	-8,8
II Trim.	7,1	6,8	7,3	6,3	7,3	5,3	8,6	9,0	8,1	-1,7	0,3	-3,6
III Trim.	7,3	7,8	6,9	7,0	6,8	7,3	8,8	10,8	6,6	0,3	-8,9	9,9
IV Trim.	7,4	8,4	6,6	6,9	7,1	6,6	8,0	9,2	6,5	2,9	-1,5	7,0
2020												
I Trim.	7,5	8,3	6,7	5,8	5,5	6,1	5,3	6,6	3,7	7,7	0,6	14,2
II Trim.	6,7	7,2	6,3	-2,9	-2,6	-3,2	-8,6	-7,8	-9,5	19,4	19,7	19,2
III Trim.	5,5	4,4	6,5	4,2	1,1	7,6	-4,0	-4,8	-3,0	38,2	29,6	45,5

FUENTE: INE. EPA

**Gráfico 32.- Balance del Mercado de Trabajo "Extranjeros" por sexo
(Medias anuales)**

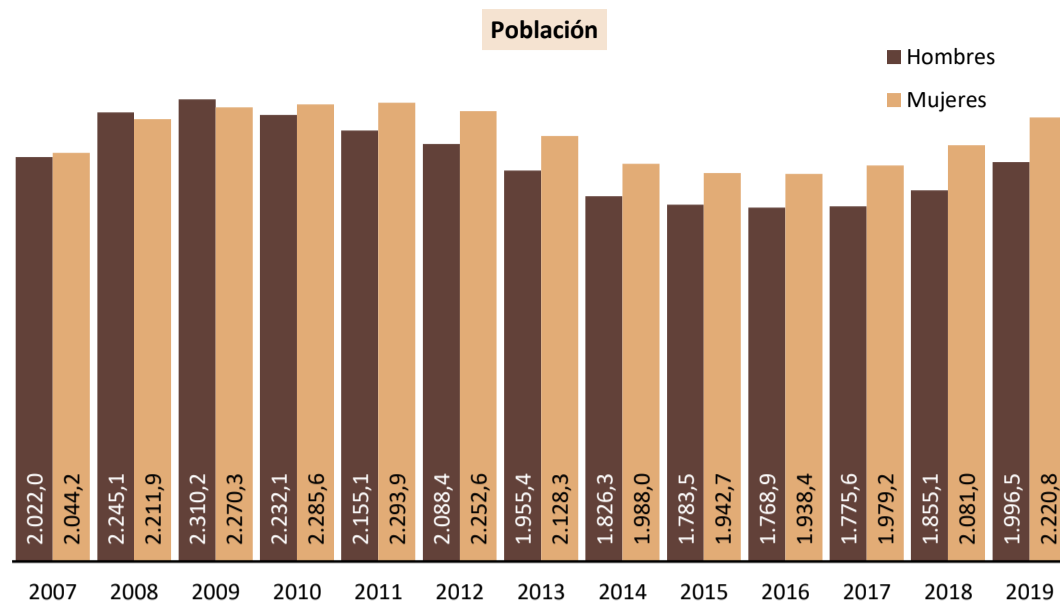

FUENTE: INE. EPA

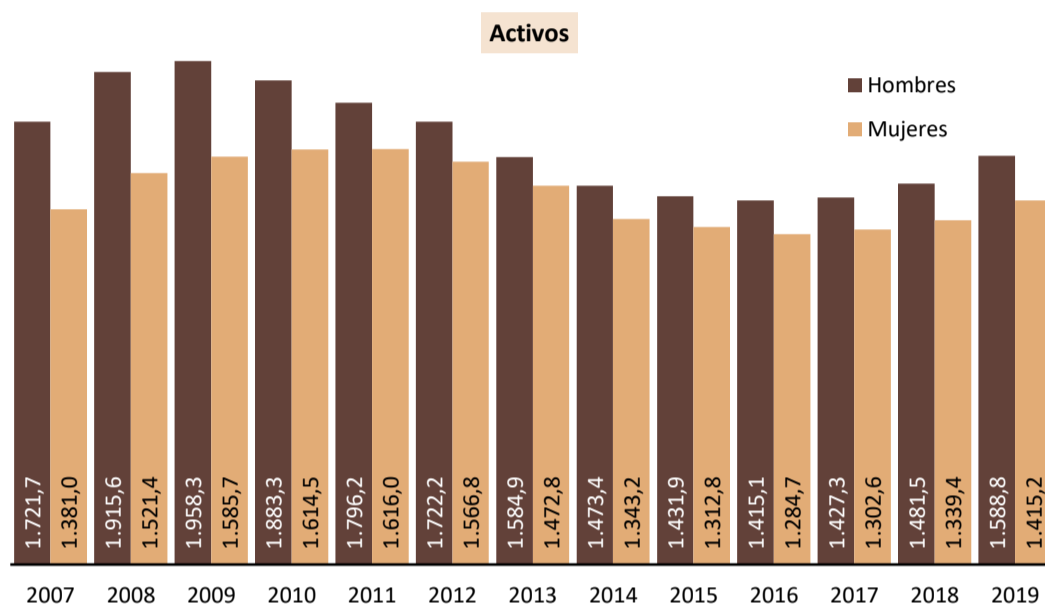

FUENTE: INE. EPA

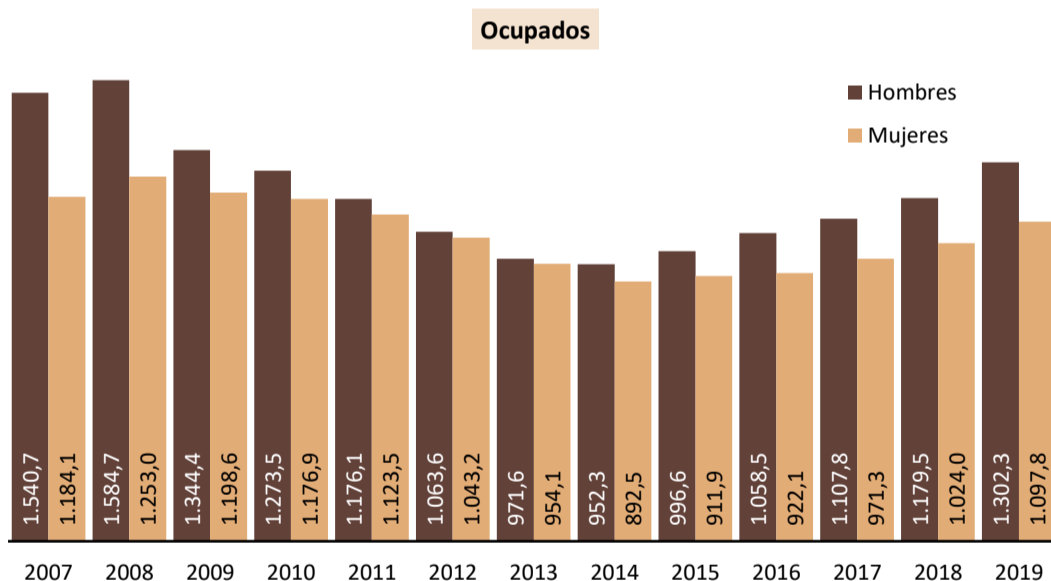

FUENTE: INE. EPA

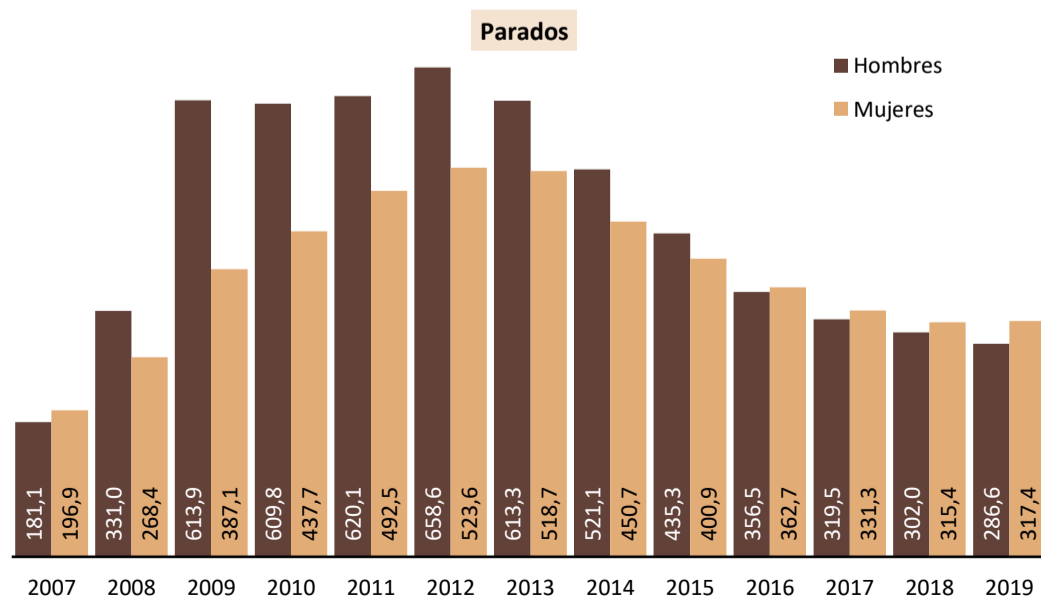

FUENTE: INE. EPA

6.2.- ACTIVOS "EXTRANJEROS" POR SEXO Y EDAD

PERIODO	AMBOS SEXOS				HOMBRES				MUJERES			
	Total	16 a 24	25 a 54	55 y más	Total	16 a 24	25 a 54	55 y más	Total	16 a 24	25 a 54	55 y más
Valores absolutos en miles												
2007	3.102,7	416,0	2.574,7	112,0	1.721,7	213,2	1.440,8	67,7	1.381,0	202,9	1.133,9	44,3
2008	3.437,1	459,3	2.839,8	138,0	1.915,6	248,1	1.588,5	79,1	1.521,4	211,2	1.251,3	58,9
2009	3.544,0	438,7	2.964,1	141,3	1.958,3	239,5	1.644,4	74,3	1.585,7	199,2	1.319,6	66,9
2010	3.497,8	382,9	2.966,6	148,4	1.883,3	198,9	1.599,2	85,2	1.614,5	184,0	1.367,4	63,1
2011	3.412,2	363,7	2.873,2	175,3	1.796,2	179,8	1.515,4	101,0	1.616,0	183,9	1.357,8	74,3
2012	3.288,9	325,6	2.777,6	185,7	1.722,2	161,5	1.455,6	105,0	1.566,8	164,1	1.321,9	80,8
2013	3.057,7	285,4	2.583,5	188,8	1.584,9	148,8	1.337,6	98,4	1.472,8	136,6	1.245,8	90,4
2014	2.816,6	248,8	2.370,5	197,3	1.473,4	141,4	1.227,3	104,7	1.343,2	107,4	1.143,1	92,6
2015	2.744,6	237,4	2.302,4	204,9	1.431,9	128,4	1.200,0	103,6	1.312,8	109,1	1.102,3	101,3
2016	2.699,8	224,6	2.282,7	192,5	1.415,1	120,0	1.199,0	96,1	1.284,7	104,5	1.083,7	96,5
2017	2.729,9	234,8	2.282,3	212,8	1.427,3	128,3	1.182,1	117,0	1.302,6	106,6	1.100,3	95,8
2018	2.820,8	256,6	2.327,1	237,3	1.481,5	138,8	1.213,4	129,3	1.339,4	117,8	1.113,6	108,0
2019	3.004,0	251,2	2.478,9	274,0	1.588,8	140,1	1.304,6	144,2	1.415,2	111,1	1.174,2	129,9
2018												
III Trim.	2.813,0	259,5	2.310,9	242,7	1.485,4	144,0	1.212,8	128,6	1.327,6	115,5	1.098,0	114,1
IV Trim.	2.886,6	259,7	2.372,9	254,0	1.528,6	142,7	1.252,4	133,5	1.358,0	117,0	1.120,5	120,5
2019												
I Trim.	2.918,8	253,8	2.408,2	256,8	1.546,6	135,7	1.278,4	132,5	1.372,2	118,1	1.129,7	124,4
II Trim.	3.000,1	250,8	2.469,2	280,2	1.584,0	137,4	1.299,4	147,3	1.416,1	113,4	1.169,8	132,9
III Trim.	3.011,2	251,5	2.488,0	271,7	1.587,0	142,5	1.299,6	144,9	1.424,2	109,0	1.188,6	126,8
IV Trim.	3.086,0	248,6	2.550,0	287,4	1.637,7	144,7	1.341,1	151,9	1.448,2	103,9	1.208,8	135,5
2020												
I Trim.	3.087,9	247,9	2.546,5	293,5	1.631,5	143,0	1.334,2	154,2	1.456,4	104,9	1.212,2	139,3
II Trim.	2.912,8	218,3	2.404,2	290,3	1.542,4	116,5	1.272,3	153,5	1.370,4	101,8	1.131,9	136,7
III Trim.	3.136,9	256,0	2.578,2	302,7	1.603,9	135,4	1.309,5	159,0	1.533,0	120,6	1.268,8	143,7
Variaciones con respecto al trimestre anterior en miles												
2019												
III Trim.	11,1	0,7	18,8	-8,5	3,0	5,1	0,2	-2,4	8,1	-4,4	18,8	-6,1
IV Trim.	74,8	-2,9	62,0	15,7	50,7	2,2	41,5	7,0	24,0	-5,1	20,2	8,7
2020												
I Trim.	1,9	-0,7	-3,5	6,1	-6,2	-1,7	-6,9	2,3	8,2	1,0	3,4	3,8
II Trim.	-175,1	-29,6	-142,3	-3,2	-89,1	-26,5	-61,9	-0,7	-86,0	-3,1	-80,3	-2,6
III Trim.	224,1	37,7	174,0	12,4	61,5	18,9	37,2	5,5	162,6	18,8	136,9	7,0
Variaciones con respecto al trimestre anterior en porcentaje												
2019												
III Trim.	0,4	0,3	0,8	-3,0	0,2	3,7	0,0	-1,6	0,6	-3,9	1,6	-4,6
IV Trim.	2,5	-1,2	2,5	5,8	3,2	1,5	3,2	4,8	1,7	-4,7	1,7	6,9
2020												
I Trim.	0,1	-0,3	-0,1	2,1	-0,4	-1,2	-0,5	1,5	0,6	1,0	0,3	2,8
II Trim.	-5,7	-11,9	-5,6	-1,1	-5,5	-18,5	-4,6	-0,5	-5,9	-3,0	-6,6	-1,9
III Trim.	7,7	17,3	7,2	4,3	4,0	16,2	2,9	3,6	11,9	18,5	12,1	5,1
Variaciones con respecto a igual periodo del año anterior en miles												
2007	373,1	31,3	327,6	14,3	196,2	13,3	173,1	9,8	177,0	18,1	154,4	4,5
2008	334,4	43,3	265,0	26,0	193,9	34,9	147,7	11,4	140,5	8,4	117,5	14,6
2009	106,9	-20,7	124,3	3,3	42,6	-8,6	56,0	-4,8	64,3	-12,1	68,2	8,1
2010	-46,2	-55,7	2,5	7,1	-75,0	-40,6	-45,2	10,9	28,9	-15,1	47,8	-3,8
2011	-85,7	-19,2	-93,4	26,9	-87,1	-19,1	-83,8	15,8	1,4	-0,1	-9,7	11,2
2012	-123,3	-38,1	-95,6	10,4	-74,0	-18,3	-59,8	4,0	-49,2	-19,8	-35,8	6,5
2013	-231,3	-40,2	-194,1	3,1	-137,3	-12,7	-118,1	-6,6	-93,9	-27,5	-76,1	9,6
2014	-241,1	-36,6	-213,0	8,5	-111,5	-7,4	-110,3	6,3	-129,6	-29,2	-102,7	2,2
2015	-71,9	-11,4	-68,1	7,6	-41,5	-13,0	-27,4	-1,1	-30,4	1,7	-40,8	8,7
2016	-44,8	-12,9	-19,7	-12,4	-16,8	-8,3	-1,0	-7,5	-28,0	-4,6	-18,6	-4,9
2017	30,1	10,3	-0,3	20,3	12,2	8,3	-16,9	20,9	17,9	2,0	16,6	-0,6
2018	90,9	21,7	44,8	24,5	54,2	10,5	31,4	12,3	36,8	11,2	13,4	12,2
2019	183,2	-5,4	151,8	36,8	107,4	1,3	91,2	14,9	75,8	-6,7	60,6	21,9
2018												
III Trim.	82,0	14,8	40,4	26,9	56,9	6,9	37,1	13,0	25,1	7,9	3,1	14,0
IV Trim.	105,6	6,7	64,0	34,8	81,2	5,7	65,1	10,4	24,4	1,1	-1,2	24,5
2019												
I Trim.	156,2	7,1	116,3	32,7	111,1	5,2	98,6	7,2	45,1	1,9	17,6	25,6
II Trim.	179,0	-9,5	136,5	51,9	107,6	-0,6	90,7	17,6	71,3	-8,9	45,9	34,3
III Trim.	198,2	-8,0	177,1	29,0	101,6	-1,5	86,8	16,3	96,6	-6,5	90,6	12,7
IV Trim.	199,4	-11,1	177,1	33,4	109,1	2,0	88,7	18,4	90,2	-13,1	88,3	15,0
2020												
I Trim.	169,1	-5,9	138,3	36,7	84,9	7,3	55,8	21,7	84,2	-13,2	82,5	14,9
II Trim.	-87,3	-32,5	-65,0	10,1	-41,6	-20,9	-27,1	6,2	-45,7	-11,6	-37,9	3,8
III Trim.	125,7	4,5	90,2	31,0	16,9	-7,1	9,9	14,1	108,8	11,6	80,2	16,9
Variaciones con respecto a igual periodo del año anterior en porcentajes												
2007	13,7	8,1	14,6	14,6	12,9	6,7	13,7	16,9	14,7	9,8	15,8	11,3
2008	10,8	10,4	10,3	23,2	11,3	16,4	10,2	16,8	10,2	4,1	10,4	33,0
2009	3,1	-4,5	4,4	2,4	2,2	-3,5	3,5	-6,1	4,2	-5,7	5,5	13,7
2010	-1,3	-12,7	0,1	5,0	-3,8	-17,0	-2,8	14,6	1,8	-7,6	3,6	-5,6
2011	-2,4	-5,0	-3,1	18,1	-4,6	-9,6	-5,2	18,5	0,1	-0,1	-0,7	17,7
2012	-3,6	-10,5	-3,3	5,9	-4,1	-10,2	-3,9	3,9	-3,0	-10,8	-2,6	8,7
2013	-7,0	-12,4	-7,0	1,7	-8,0	-7,9	-8,1	-6,2	-6,0	-16,8	-5,8	11,9
2014	-7,9	-12,8	-8,2	4,5	-7,0	-5,0	-8,2	6,4	-8,8	-21,3	-8,2	2,4
2015	-2,6	-4,6	-2,9	3,9	-2,8	-9,2	-2,2	-1,1	-2,3	1,5	-3,6	9,4
2016	-1,6	-5,4	-0,9	-6,0	-1,2	-6,5	-0,1	-7,3	-2,1	-4,2	-1,7	-4,8
2017	1,1	4,6	0,0	10,5	0,9	6,9	-1,4	21,8	1,4	1,9	1,5	-0,7
2018	3,3	9,3	2,0	11,5	3,8	8,2	2,7	10,5	2,8	10,5	1,2	12,7
2019	6,5	-2,1	6,5	15,5	7,2	0,9	7,5	11,5	5,7	-5,6	5,4	20,3
2018												
III Trim.	3,0	6,0	1,8	12,5	4,0	5,0	3,2	11,2	1,9	7,3	0,3	14,0
IV Trim.	3,8	2,6	2,8	15,9	5,6	4,2	5,5	8,4	1,8	0,9	-0,1	25,5
2019												
I Trim.	5,7	2,9	5,1	14,6	7,7	4,0	8,4	5,7	3,4	1,6	1,6	25,9
II Trim.	6,3	-3,6	5,9	22,7	7,3	-0,4	7,5	13,6	5,3	-7,3	4,1	34,8
III Trim.	7,0	-3,1	7,7	11,9	6,8	-1,0	7,2	12,7	7,3	-5,6	8,3	11,1
IV Trim.	6,9	-4,3	7,5	13,1	7,1	1,4	7,1	13,8	6,6	-11,2	7,9	12,4
2020												
I Trim.	5,8	-2,3	5,7	14,3	5,5	5,4	4,4	16,4	6,1	-11,2	7,3	12,0
II Trim.	-2,9	-13,0	-2,6	3,6	-2,6	-15,2	-2,1	4,2	-3,2	-10,2	-3,2	2,9
III Trim.	4,2	1,8	3,6	11,4	1,1	-5,0	0,8	9,7	7,6	10,6	6,7	13,3

FUENTE: INE. EPA

6.3.- TASAS DE ACTIVIDAD "EXTRANJEROS" POR SEXO Y EDAD

PERIODO	AMBOS SEXOS				HOMBRES				MUJERES			
	Total	16 a 24	25 a 54	55 y más	Total	16 a 24	25 a 54	55 y más	Total	16 a 24	25 a 54	55 y más
Valores de las tasas en porcentaje												
2007	76,31	62,25	84,95	30,53	85,16	69,64	93,68	38,10	67,56	56,00	75,95	23,40
2008	77,11	61,28	85,71	34,98	85,33	68,40	93,60	42,72	68,78	54,62	77,42	28,13
2009	77,37	58,46	85,93	37,05	84,77	63,07	93,53	43,07	69,84	53,76	78,03	32,05
2010	77,42	57,50	87,37	32,56	84,37	62,15	94,34	39,31	70,64	53,20	80,42	26,42
2011	76,70	57,37	86,95	34,29	83,35	59,73	94,08	41,52	70,44	55,20	80,17	27,71
2012	75,76	53,12	86,95	34,79	82,46	55,78	94,22	41,30	69,55	50,73	80,13	28,86
2013	74,86	49,68	86,55	35,98	81,05	52,96	93,79	39,62	69,18	46,55	79,92	32,70
2014	73,84	48,56	85,75	36,69	80,68	53,45	93,54	41,87	67,56	43,33	78,71	32,18
2015	73,66	51,31	85,15	36,63	80,29	54,22	93,58	39,13	67,57	48,17	77,54	34,38
2016	72,82	47,55	84,75	35,53	80,00	51,71	93,26	38,24	66,28	43,54	76,98	33,18
2017	72,70	49,03	83,85	38,39	80,39	54,48	92,33	44,96	65,81	43,79	76,32	32,58
2018	71,67	50,45	83,16	37,74	79,85	54,31	92,64	44,65	64,38	46,52	74,82	31,81
2019	71,23	50,36	82,36	38,69	79,58	55,37	91,90	44,52	63,72	45,17	73,85	33,79
2018												
III Trim.	71,02	51,49	82,46	37,08	79,58	56,34	92,42	43,05	63,39	46,48	73,69	32,08
IV Trim.	71,55	51,76	82,57	38,55	80,51	55,87	92,99	45,04	63,59	47,50	73,39	33,23
2019												
I Trim.	71,07	50,23	81,92	38,77	79,60	54,09	92,10	43,59	63,40	46,42	72,81	34,72
II Trim.	71,82	50,85	82,62	40,30	80,27	55,05	92,36	46,51	64,26	46,55	73,96	35,12
III Trim.	70,84	50,27	82,25	37,44	78,90	55,99	91,08	43,88	63,59	44,34	74,38	32,06
IV Trim.	71,21	50,08	82,65	38,22	79,57	56,35	92,05	44,12	63,64	43,36	74,24	33,24
2020												
I Trim.	69,97	47,89	81,53	38,00	77,53	54,25	89,72	43,61	63,07	41,30	74,08	33,26
II Trim.	65,35	40,51	75,74	39,01	72,95	43,10	84,74	44,78	58,49	37,89	67,66	34,06
III Trim.	69,96	48,62	81,43	38,25	76,38	52,52	88,70	43,48	64,30	44,90	75,09	33,75
Variaciones con respecto al trimestre anterior en puntos porcentuales												
2019												
III Trim.	-0,99	-0,58	-0,37	-2,86	-1,38	0,94	-1,28	-2,63	-0,67	-2,21	0,42	-3,06
IV Trim.	0,37	-0,19	0,40	0,78	0,68	0,36	0,97	0,24	0,05	-0,98	-0,14	1,18
2020												
I Trim.	-1,24	-2,19	-1,12	-0,22	-2,05	-2,10	-2,33	-0,51	-0,57	-2,06	-0,16	0,02
II Trim.	-4,62	-7,39	-5,79	1,01	-4,58	-11,15	-4,98	1,17	-4,59	-3,41	-6,42	0,79
III Trim.	4,61	8,11	5,69	-0,76	3,43	9,42	3,95	-1,30	5,81	7,01	7,44	-0,31
Variaciones con respecto a igual periodo del año anterior en puntos porcentuales												
2007	-0,93	-3,51	-0,94	1,12	-0,63	-2,09	-0,85	1,52	-1,04	-4,35	-0,87	0,56
2008	0,80	-0,97	0,76	4,45	0,17	-1,23	-0,07	4,62	1,22	-1,38	1,47	4,73
2009	0,26	-2,82	0,22	2,06	-0,56	-5,34	-0,07	0,35	1,07	-0,86	0,61	3,93
2010	0,05	-0,96	1,43	-4,48	-0,40	-0,91	0,81	-3,76	0,80	-0,56	2,38	-5,63
2011	-0,73	-0,14	-0,41	1,73	-1,02	-2,42	-0,26	2,20	-0,20	2,00	-0,25	1,29
2012	-0,93	-4,24	0,00	0,49	-0,89	-3,95	0,14	-0,22	-0,89	-4,47	-0,03	1,15
2013	-0,90	-3,45	-0,40	1,20	-1,42	-2,82	-0,44	-1,67	-0,37	-4,19	-0,21	3,84
2014	-1,02	-1,12	-0,80	0,71	-0,37	0,48	-0,24	2,25	-1,62	-3,22	-1,21	-0,52
2015	-0,18	2,75	-0,60	-0,07	-0,39	0,77	0,04	-2,74	0,01	4,85	-1,17	2,20
2016	-0,83	-3,76	-0,40	-1,10	-0,29	-2,51	-0,32	-0,89	-1,29	-4,64	-0,56	-1,20
2017	-0,12	1,48	-0,90	2,86	0,39	2,77	-0,93	6,73	-0,47	0,25	-0,66	-0,60
2018	-1,03	1,42	-0,68	-0,65	-0,53	-0,17	0,31	-0,31	-1,44	2,73	-1,49	-0,76
2019	-0,44	-0,09	-0,80	0,94	-0,27	1,06	-0,74	-0,13	-0,65	-1,35	-0,98	1,97
2018												
III Trim.	-1,51	0,17	-0,66	-1,65	-0,30	-0,36	0,90	-1,07	-2,49	0,69	-1,98	-1,84
IV Trim.	-1,64	1,73	-1,75	-0,88	0,15	1,94	0,22	-1,03	-3,14	1,47	-3,53	-0,02
2019												
I Trim.	-0,74	2,99	-1,81	0,64	0,18	3,70	-0,51	-2,06	-1,65	2,29	-3,18	3,17
II Trim.	-0,48	-0,45	-1,27	3,10	0,37	0,39	-0,18	1,65	-1,21	-1,43	-2,26	4,73
III Trim.	-0,19	-1,22	-0,22	0,36	-0,68	-0,35	-1,35	0,83	0,20	-2,13	0,68	-0,02
IV Trim.	-0,34	-1,68	0,07	-0,33	-0,94	0,47	-0,94	-0,92	0,05	-4,14	0,85	0,01
2020												
I Trim.	-1,10	-2,33	-0,39	-0,78	-2,07	0,16	-2,38	0,02	-0,33	-5,12	1,27	-1,46
II Trim.	-6,48	-10,34	-6,88	-1,30	-7,32	-11,95	-7,62	-1,73	-5,77	-8,67	-6,30	-1,07
III Trim.	-0,88	-1,65	-0,82	0,80	-2,52	-3,47	-2,38	-0,40	0,71	0,55	0,72	1,69

FUENTE: INE. EPA

Gráfico 33.- Tasas de actividad, empleo y paro Extranjeros

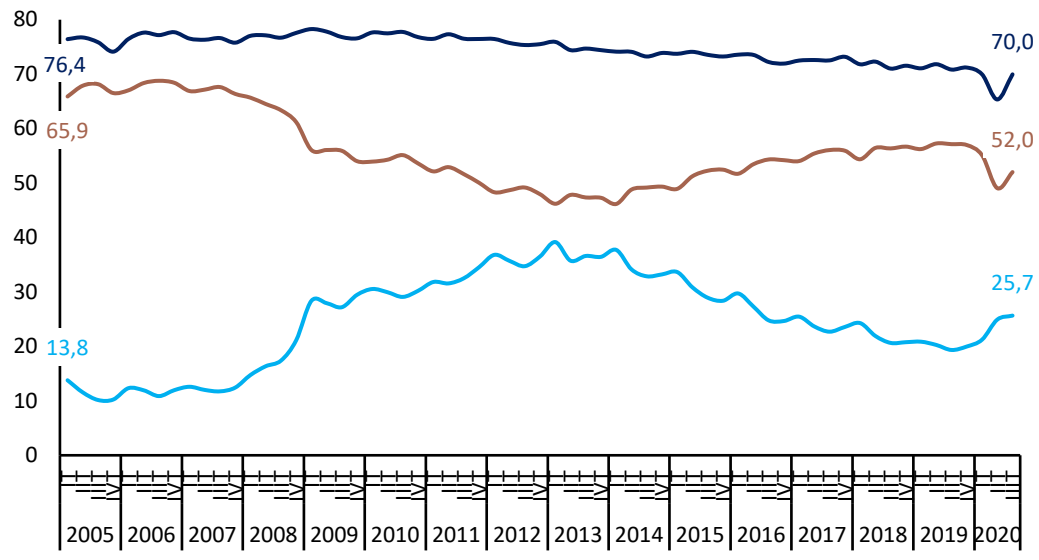

FUENTE: INE. EPA

— Actividad — Empleo — Paro

6.4.- ACTIVOS "EXTRANJEROS" SEGÚN NIVEL DE ESTUDIOS Y SEXO

	CIFRAS ABSOLUTAS			DISTRIBUCIONES PORCENTUALES			VARIACION TRIMESTRAL IIIT2020 - IIT2020		VARIACIONES ANUALES						TASAS DE ACTIVIDAD		
									Miles			%					
	T.III.18	T.III.19	T.III.20	T.III.18	T.III.19	T.III.20	Miles	%	T.III.18	T.III.19	T.III.20	T.III.18	T.III.19	T.III.20	T.III.18	T.III.19	T.III.20
AMBOS SEXOS	2.813,0	3.011,2	3.136,9	100,0	100,0	100,0	224,1	7,7	82,0	198,2	125,7	3,0	7,0	4,2	71,02	70,84	69,96
Analfabetos	40,3	44,5	50,9	1,4	1,5	1,6	4,8	10,4	-4,3	4,2	6,4	-9,6	10,4	14,4	43,47	46,89	53,52
Estudios primarios incompletos	113,0	103,1	116,6	4,0	3,4	3,7	17,6	17,8	13,2	-9,9	13,5	13,2	-8,8	13,1	60,72	59,05	62,55
Educación primaria	343,3	314,6	294,3	12,2	10,4	9,4	-0,9	-0,3	11,9	-28,7	-20,3	3,6	-8,4	-6,5	66,92	65,32	65,43
Primera etapa de educación secundaria y similar	700,9	764,4	746,4	24,9	25,4	23,8	52,2	7,5	28,7	63,5	-18,0	4,3	9,1	-2,4	67,41	67,78	65,20
Segunda etapa de educación secundaria, con orientación general	701,6	728,6	790,1	24,9	24,2	25,2	60,8	8,3	8,9	27,0	61,5	1,3	3,8	8,4	74,64	73,49	71,90
Segunda etapa de educación secundaria con orientación profesional (incluye educación postsecundaria no superior)	202,5	184,8	224,0	7,2	6,1	7,1	41,8	22,9	3,9	-17,7	39,2	2,0	-8,7	21,2	78,28	73,33	75,37
Educación superior	711,4	871,2	914,6	25,3	28,9	29,2	47,9	5,5	19,7	159,8	43,4	2,8	22,5	5,0	76,44	77,18	75,46
HOMBRES	1.485,4	1.587,0	1.603,9	100,0	100,0	100,0	61,5	4,0	56,9	101,6	16,9	4,0	6,8	1,1	79,58	78,90	76,38
Analfabetos	24,8	25,9	24,8	1,7	1,6	1,5	-2,5	-9,2	-4,0	1,1	-1,1	-13,9	4,4	-4,2	67,57	74,64	70,66
Estudios primarios incompletos	73,3	68,2	79,2	4,9	4,3	4,9	3,0	3,9	8,5	-5,1	11,0	13,1	-7,0	16,1	78,31	74,05	74,23
Educación primaria	200,4	183,6	165,5	13,5	11,6	10,3	-6,1	-3,6	2,3	-16,8	-18,1	1,2	-8,4	-9,9	78,19	76,44	75,02
Primera etapa de educación secundaria y similar	397,7	415,9	408,7	26,8	26,2	25,5	21,4	5,5	15,0	18,2	-7,2	3,9	4,6	-1,7	75,15	73,40	71,08
Segunda etapa de educación secundaria, con orientación general	341,2	373,9	385,5	23,0	23,6	24,0	10,5	2,8	24,1	32,7	11,6	7,6	9,6	3,1	83,06	81,80	79,04
Segunda etapa de educación secundaria con orientación profesional (incluye educación postsecundaria no superior)	103,5	96,2	117,7	7,0	6,1	7,3	30,9	35,6	-9,5	-7,3	21,5	-8,4	-7,1	22,3	80,05	84,53	83,89
Educación superior	344,6	423,3	422,6	23,2	26,7	26,3	4,5	1,1	20,6	78,7	-0,7	6,4	22,8	-0,2	83,91	83,51	79,06
MUJERES	1.327,6	1.424,2	1.533,0	100,0	100,0	100,0	162,6	11,9	25,1	96,6	108,8	1,9	7,3	7,6	63,39	63,59	64,30
Analfabetos	15,5	18,6	26,1	1,2	1,3	1,7	7,3	38,8	-0,3	3,1	7,5	-1,9	20,0	40,3	27,68	30,95	43,50
Estudios primarios incompletos	39,7	34,9	37,4	3,0	2,5	2,4	14,6	64,0	4,7	-4,8	2,5	13,4	-12,1	7,2	42,92	42,25	46,93
Educación primaria	142,9	131,0	128,8	10,8	9,2	8,4	5,2	4,2	9,5	-11,9	-2,2	7,1	-8,3	-1,7	55,67	54,29	56,20
Primera etapa de educación secundaria y similar	303,2	348,5	337,6	22,8	24,5	22,0	30,7	10,0	13,7	45,3	-10,9	4,7	14,9	-3,1	59,39	62,11	59,25
Segunda etapa de educación secundaria, con orientación general	360,5	354,6	404,6	27,2	24,9	26,4	50,3	14,2	-15,1	-5,9	50,0	-4,0	-1,6	14,1	68,12	66,38	66,21
Segunda etapa de educación secundaria con orientación profesional (incluye educación postsecundaria no superior)	99,0	88,7	106,3	7,5	6,2	6,9	10,9	11,4	13,5	-10,3	17,6	15,8	-10,4	19,8	76,51	64,23	67,79
Educación superior	366,8	448,0	492,1	27,6	31,5	32,1	43,5	9,7	-0,9	81,2	44,1	-0,2	22,1	9,8	70,54	72,04	72,63

FUENTE: INE. EPA

6.5.- OCUPADOS "EXTRANJEROS" POR SEXO Y EDAD

PERIODO	AMBOS SEXOS				HOMBRES				MUJERES			
	Total	16 a 24	25 a 54	55 y más	Total	16 a 24	25 a 54	55 y más	Total	16 a 24	25 a 54	55 y más
Valores absolutos en miles												
2007	2.724,7	329,7	2.298,4	96,6	1.540,7	175,4	1.307,2	58,1	1.184,1	154,4	653,2	38,4
2008	2.837,7	332,9	2.388,1	116,7	1.584,7	181,7	1.334,6	68,4	1.253,0	151,2	690,2	48,4
2009	2.543,0	254,4	2.184,2	104,4	1.344,4	128,9	1.159,7	55,9	1.198,6	125,6	687,3	48,5
2010	2.450,3	216,6	2.131,4	102,3	1.273,5	105,2	1.114,4	53,9	1.176,9	111,4	667,2	48,5
2011	2.299,6	184,9	1.995,8	118,9	1.176,1	85,5	1.027,9	62,8	1.123,5	99,5	635,1	56,2
2012	2.106,8	141,5	1.836,1	129,2	1.063,6	66,3	925,4	71,9	1.043,2	75,2	605,4	57,3
2013	1.925,7	117,2	1.679,0	129,5	971,6	61,5	849,1	61,0	954,1	55,7	556,7	68,5
2014	1.844,7	108,3	1.606,7	129,7	952,3	62,2	832,9	57,2	892,5	46,1	514,7	72,5
2015	1.908,5	123,9	1.639,3	145,3	996,6	65,8	863,8	67,0	911,9	58,1	545,8	78,3
2016	1.980,6	122,3	1.717,3	141,1	1.058,5	66,2	927,7	64,5	922,1	56,0	564,5	76,5
2017	2.079,1	144,2	1.771,0	164,0	1.107,8	77,5	943,1	87,3	971,3	66,7	619,0	76,7
2018	2.203,5	168,9	1.854,0	180,5	1.179,5	89,7	992,4	97,5	1.024,0	79,3	664,2	83,1
2019	2.400,1	172,9	2.013,8	213,4	1.302,3	100,4	1.090,5	111,4	1.097,8	72,5	699,9	102,1
2018												
III Trim.	2.232,3	176,5	1.872,2	183,5	1.189,0	92,5	999,3	97,2	1.043,3	84,0	685,2	86,3
IV Trim.	2.287,0	168,3	1.929,6	189,2	1.237,6	92,8	1.044,8	100,1	1.049,4	75,5	681,1	89,1
2019												
I Trim.	2.310,0	165,4	1.945,9	198,7	1.253,1	91,6	1.061,3	100,2	1.056,9	73,8	672,2	98,4
II Trim.	2.392,2	171,6	2.004,8	215,7	1.287,6	96,2	1.080,6	110,8	1.104,6	75,5	699,5	104,9
III Trim.	2.428,8	179,2	2.038,2	211,5	1.317,1	106,7	1.097,0	113,4	1.111,7	72,5	710,1	98,2
IV Trim.	2.469,3	175,3	2.066,1	227,8	1.351,2	107,1	1.123,0	121,1	1.118,0	68,2	717,6	106,7
2020												
I Trim.	2.432,2	166,5	2.027,3	238,4	1.336,1	97,2	1.111,2	127,8	1.096,2	69,3	702,3	110,6
II Trim.	2.186,9	135,6	1.827,4	223,9	1.187,6	77,3	989,5	120,7	999,2	58,3	635,7	103,2
III Trim.	2.332,2	150,0	1.955,0	227,2	1.254,0	80,3	1.048,7	125,0	1.078,2	69,7	669,8	102,1
Variaciones con respecto al trimestre anterior en miles												
2019												
III Trim.	36,6	7,6	33,4	-4,2	29,5	10,5	16,4	2,6	7,1	-3,0	10,6	-6,7
IV Trim.	40,5	-3,9	27,9	16,3	34,1	0,4	26,0	7,7	6,3	-4,3	7,5	8,5
2020												
I Trim.	-37,1	-8,8	-38,8	10,6	-15,1	-9,9	-11,8	6,7	-21,8	1,1	-15,3	3,9
II Trim.	-245,3	-30,9	-199,9	-14,5	-148,5	-19,9	-121,7	-7,1	-97,0	-11,0	-66,6	-7,4
III Trim.	145,3	14,4	127,6	3,3	66,4	3,0	59,2	4,3	79,0	11,4	34,1	-1,1
Variaciones con respecto al trimestre anterior en porcentaje												
2019												
III Trim.	1,5	4,4	1,7	-1,9	2,3	10,9	1,5	2,3	0,6	-4,0	1,5	-6,4
IV Trim.	1,7	-2,2	1,4	7,7	2,6	0,4	2,4	6,8	0,6	-5,9	1,1	8,7
2020												
I Trim.	-1,5	-5,0	-1,9	4,7	-1,1	-9,2	-1,1	5,5	-1,9	1,6	-2,1	3,7
II Trim.	-10,1	-18,6	-9,9	-6,1	-11,1	-20,5	-11,0	-5,6	-8,8	-15,9	-9,5	-6,7
III Trim.	6,6	10,6	7,0	1,5	5,6	3,9	6,0	3,6	7,9	19,6	5,4	-1,1
Variaciones con respecto a igual periodo del año anterior en miles												
2007	316,3	13,3	292,5	10,5	157,9	4,7	146,0	7,3	158,4	8,6	70,9	3,2
2008	113,0	3,2	89,7	20,2	44,0	6,3	27,4	10,3	69,0	-3,2	37,0	10,0
2009	-294,8	-78,5	-203,9	-12,3	-240,3	-52,8	-175,0	-12,5	-54,4	-25,6	-2,9	0,1
2010	-92,6	-37,8	-52,7	-2,1	-70,9	-23,7	-45,3	-2,1	-21,8	-14,2	-20,1	0,0
2011	-150,7	-31,7	-135,7	16,6	-97,3	-19,7	-86,5	8,9	-53,4	-12,0	-32,2	7,7
2012	-192,9	-43,4	-159,7	10,2	-112,6	-19,2	-102,5	9,2	-80,3	-24,3	-29,6	1,1
2013	-181,1	-24,4	-157,2	0,3	-92,0	-4,8	-76,3	-10,9	-89,1	-19,5	-48,8	11,3
2014	-81,0	-8,9	-72,3	0,2	-19,3	0,8	-16,2	-3,9	-61,6	-9,7	-42,0	4,0
2015	63,8	15,7	32,6	15,6	44,4	3,6	30,9	9,9	19,4	12,1	31,1	5,8
2016	72,1	-1,7	78,0	-4,3	61,9	0,4	64,0	-2,5	10,2	-2,1	18,6	-1,8
2017	98,6	22,0	53,7	22,9	49,3	11,3	15,4	22,8	49,3	10,7	54,5	0,1
2018	124,3	24,7	83,1	16,6	71,7	12,1	49,3	10,2	52,7	12,5	45,3	6,4
2019	196,6	4,0	159,7	32,9	122,8	10,8	98,1	13,9	73,8	-6,8	35,6	19,0
2018												
III Trim.	121,3	18,0	84,6	18,6	72,6	8,4	52,3	11,7	48,8	9,6	47,6	6,9
IV Trim.	161,4	10,9	127,5	23,1	104,3	6,9	90,2	7,3	57,0	4,0	39,2	15,8
2019												
I Trim.	218,2	11,4	180,9	26,0	142,7	11,0	125,4	6,3	75,5	0,4	39,3	19,6
II Trim.	189,5	-5,1	155,5	39,0	106,6	3,5	90,9	12,2	82,8	-8,6	41,8	26,8
III Trim.	196,5	2,7	166,0	28,0	128,1	14,2	97,7	16,2	68,4	-11,5	24,9	11,9
IV Trim.	182,3	7,0	136,5	38,6	113,6	14,3	78,2	21,0	68,6	-7,3	36,5	17,6
2020												
I Trim.	122,2	1,1	81,4	39,7	83,0	5,6	49,9	27,6	39,3	-4,5	30,1	12,2
II Trim.	-205,3	-36,0	-177,4	8,2	-100,0	-18,9	-91,1	9,9	-105,4	-17,2	-63,8	-1,7
III Trim.	-96,6	-29,2	-83,2	15,7	-63,1	-26,4	-48,3	11,6	-33,5	-2,8	-40,3	3,9
Variaciones con respecto a igual periodo del año anterior en porcentajes												
2007	13,1	4,2	14,6	12,2	11,4	2,7	12,6	14,4	15,4	5,9	12,2	9,0
2008	4,1	1,0	3,9	20,9	2,9	3,6	2,1	17,6	5,8	-2,1	5,7	26,0
2009	-10,4	-23,6	-8,5	-10,6	-15,2	-29,1	-13,1	-18,2	-4,3	-16,9	-0,4	0,1
2010	-3,6	-14,9	-2,4	-2,0	-5,3	-18,4	-3,9	-3,7	-1,8	-11,3	-2,9	0,1
2011	-6,2	-14,6	-6,4	16,2	-7,6	-18,7	-7,8	16,6	-4,5	-10,7	-4,8	15,8
2012	-8,4	-23,5	-8,0	8,6	-9,6	-22,5	-10,0	14,6	-7,1	-24,4	-4,7	2,0
2013	-8,6	-17,2	-8,6	0,3	-8,7	-7,2	-8,2	-15,2	-8,5	-25,9	-8,1	19,7
2014	-4,2	-7,6	-4,3	0,1	-2,0	1,2	-1,9	-6,3	-6,5	-17,4	-7,5	5,9
2015	3,5	14,5	2,0	12,0	4,7	5,8	3,7	17,2	2,2	26,2	6,0	8,0
2016	3,8	-1,4	4,8	-2,9	6,2	0,6	7,4	-3,7	1,1	-3,7	3,4	-2,3
2017	5,0	18,0	3,1	16,2	4,7	17,1	1,7	35,3	5,3	19,2	9,7	0,2
2018	6,0	17,1	4,7	10,1	6,5	15,6	5,2	11,7	5,4	18,8	7,3	8,3
2019	8,9	2,4	8,6	18,2	10,4	12,0	9,9	14,3	7,2	-8,5	5,4	22,8
2018												
III Trim.	5,7	11,4	4,7	11,3	6,5	10,0	5,5	13,7	4,9	12,9	7,5	8,7
IV Trim.	7,6	6,9	7,1	13,9	9,2	8,0	9,4	7,9	5,7	5,6	6,1	21,6
2019												
I Trim.	10,4	7,4	10,2	15,1	12,9	13,6	13,4	6,7	7,7	0,5	6,2	24,9
II Trim.	8,6	-2,9	8,4	22,1	9,0	3,8	9,2	12,4	8,1	-10,2	6,4	34,3
III Trim.	8,8	1,5	8,9	15,3	10,8	15,4	9,8	16,7	6,6	-13,7	3,6	13,8
IV Trim.	8,0	4,2	7,1	20,4	9,2	15,4	7,5	21,0	6,5	-9,7	5,4	19,8
2020												
I Trim.	5,3	0,7	4,2	20,0	6,6	6,1	4,7	27,5	3,7	-6,1	4,5	12,4
II Trim.	-8,6	-21,0	-8,8	3,8	-7,8	-19,6	-8,4	8,9	-9,5	-22,8	-9,1	-1,6
III Trim.	-4,0	-16,3	-4,1	7,4	-4,8	-24,7	-4,4	10,2	-3,0	-3,9	-5,7	4,0

FUENE: INE. EPA

6.6.- TASAS DE OCUPACIÓN "EXTRANJEROS" POR SEXO Y EDAD

PERIODO	AMBOS SEXOS				HOMBRES				MUJERES			
	Total	16 a 24	25 a 54	55 y más	Total	16 a 24	25 a 54	55 y más	Total	16 a 24	25 a 54	55 y más
Valores de las tasas en porcentaje												
2007	67,02	49,35	75,83	26,31	76,21	57,30	84,99	32,71	57,91	42,60	43,75	20,29
2008	63,69	44,44	72,11	29,58	70,63	50,20	78,67	36,93	56,65	39,09	42,69	23,13
2009	55,52	33,90	63,32	27,41	58,19	33,94	65,95	32,50	52,80	33,87	40,65	23,21
2010	54,24	32,51	62,77	22,47	57,07	32,86	65,76	24,86	51,49	32,21	39,24	20,27
2011	51,69	29,14	60,40	23,27	54,57	28,39	63,82	25,80	48,97	29,79	37,49	20,95
2012	48,53	23,08	57,48	24,21	50,93	22,89	59,90	28,31	46,31	23,24	36,71	20,48
2013	47,16	20,40	56,27	24,69	49,71	21,92	59,58	24,54	44,83	18,98	35,72	24,78
2014	48,37	21,17	58,13	24,10	52,15	23,59	63,50	22,83	44,90	18,61	35,44	25,19
2015	51,22	26,81	60,63	25,97	55,88	27,80	67,36	25,31	46,94	25,72	38,40	26,58
2016	53,43	25,93	63,76	26,02	59,84	28,57	72,16	25,66	47,57	23,38	40,10	26,32
2017	55,37	30,10	65,06	29,58	62,39	32,87	73,67	33,53	49,07	27,45	42,92	26,06
2018	55,97	33,22	66,23	28,73	63,56	35,09	75,74	33,66	49,20	31,33	44,61	24,52
2019	56,91	34,66	66,90	30,12	65,22	39,67	76,81	34,37	49,43	29,49	44,01	26,55
2018												
III Trim.	56,36	35,02	66,81	28,04	63,70	36,19	76,15	32,54	49,82	33,80	45,99	24,26
IV Trim.	56,69	33,55	67,15	28,71	65,18	36,34	77,58	33,77	49,14	30,65	44,61	24,57
2019												
I Trim.	56,24	32,73	66,19	30,00	64,49	36,51	76,46	32,96	48,84	29,01	43,33	27,46
II Trim.	57,27	34,79	67,08	31,03	65,25	38,54	76,81	34,99	50,12	30,99	44,22	27,72
III Trim.	57,13	35,82	67,38	29,15	65,48	41,93	76,88	34,34	49,64	29,50	44,43	24,83
IV Trim.	56,98	35,31	66,96	30,30	65,65	41,71	77,08	35,17	49,13	28,46	44,07	26,18
2020												
I Trim.	55,11	32,17	64,91	30,86	63,49	36,87	74,72	36,14	47,48	27,28	42,92	26,41
II Trim.	49,06	25,16	57,57	30,09	56,17	28,60	65,91	35,21	42,65	21,70	38,00	25,71
III Trim.	52,01	28,49	61,75	28,71	59,72	31,15	71,03	34,18	45,22	25,95	39,64	23,98
Variaciones con respecto al trimestre anterior en puntos porcentuales												
2019												
III Trim.	-0,14	1,03	0,30	-1,88	0,23	3,38	0,07	-0,64	-0,48	-1,50	0,21	-2,89
IV Trim.	-0,16	-0,50	-0,41	1,15	0,17	-0,22	0,20	0,83	-0,51	-1,03	-0,36	1,35
2020												
I Trim.	-1,87	-3,15	-2,06	0,57	-2,16	-4,83	-2,36	0,97	-1,65	-1,18	-1,15	0,23
II Trim.	-6,05	-7,01	-7,34	-0,78	-7,32	-8,28	-8,82	-0,93	-4,83	-5,59	-4,92	-0,70
III Trim.	2,95	3,33	4,18	-1,38	3,55	2,55	5,13	-1,03	2,58	4,25	1,64	-1,73
Variaciones con respecto a igual periodo del año anterior en puntos porcentuales												
2007	-1,14	-4,76	-0,82	0,41	-1,53	-3,94	-1,57	0,65	-0,54	-5,02	-1,97	0,04
2008	-3,32	-4,91	-3,72	3,27	-5,58	-7,11	-6,32	4,23	-1,25	-3,51	-1,06	2,84
2009	-8,18	-10,54	-8,79	-2,17	-12,44	-16,25	-12,72	-4,44	-3,86	-5,22	-2,04	0,08
2010	-1,28	-1,38	-0,55	-4,94	-1,12	-1,08	-0,19	-7,64	-1,30	-1,65	-1,41	-2,94
2011	-2,55	-3,38	-2,37	0,80	-2,50	-4,47	-1,95	0,94	-2,52	-2,42	-1,75	0,68
2012	-3,15	-6,05	-2,92	0,94	-3,64	-5,50	-3,91	2,51	-2,66	-6,55	-0,79	-0,47
2013	-1,37	-2,68	-1,21	0,48	-1,22	-0,97	-0,33	-3,77	-1,48	-4,26	-0,99	4,30
2014	1,21	0,78	1,85	-0,59	2,45	1,67	3,92	-1,71	0,07	-0,37	-0,27	0,41
2015	2,86	5,63	2,50	1,88	3,73	4,22	3,86	2,48	2,05	7,11	2,96	1,40
2016	2,20	-0,88	3,14	0,05	3,96	0,76	4,80	0,35	0,63	-2,35	1,69	-0,27
2017	1,94	4,17	1,29	3,56	2,55	4,31	1,51	7,87	1,50	4,08	2,83	-0,25
2018	0,60	3,12	1,18	-0,84	1,17	2,22	2,07	0,13	0,13	3,88	1,69	-1,55
2019	0,94	1,45	0,67	1,38	1,66	4,58	1,06	0,71	0,23	-1,84	-0,60	2,03
2018												
III Trim.	0,30	1,78	1,37	-1,56	1,27	1,41	2,43	-0,09	-0,48	2,14	1,92	-2,64
IV Trim.	0,75	2,42	1,33	-1,16	2,26	2,52	2,99	-0,96	-0,52	2,26	0,59	-0,82
2019												
I Trim.	1,87	3,25	1,72	0,62	3,06	5,39	3,00	-1,25	0,73	1,13	0,08	2,30
II Trim.	0,82	-0,03	0,58	2,23	1,34	1,83	1,03	0,88	0,38	-2,00	-0,38	3,65
III Trim.	0,77	0,80	0,57	1,11	1,78	5,74	0,73	1,80	-0,18	-4,31	-1,55	0,57
IV Trim.	0,29	1,77	-0,18	1,58	0,47	5,37	-0,50	1,40	-0,01	-2,19	-0,54	1,61
2020												
I Trim.	-1,13	-0,57	-1,29	0,86	-1,00	0,37	-1,73	3,18	-1,36	-1,73	-0,41	-1,05
II Trim.	-8,21	-9,63	-9,51	-0,94	-9,08	-9,94	-10,90	0,22	-7,48	-9,30	-6,23	-2,01
III Trim.	-5,12	-7,33	-5,63	-0,44	-5,76	-10,78	-5,85	-0,16	-4,42	-3,55	-4,79	-0,85

FUENTE: INE. EPA

6.7.- OCUPADOS "EXTRANJEROS" SEGÚN NIVEL DE ESTUDIOS Y SEXO

	CIFRAS ABSOLUTAS			DISTRIBUCIONES PORCENTUALES			VARIACIÓN TRIMESTRAL		VARIACIONES ANUALES						TASAS DE EMPLEO		
							IIIT2020 - IIT2020		Miles			%					
	T.III.18	T.III.19	T.III.20	T.III.18	T.III.19	T.III.20	Miles	%	T.III.18	T.III.19	T.III.20	T.III.18	T.III.19	T.III.20	T.III.18	T.III.19	T.III.20
AMBOS SEXOS	2.232,3	2.428,8	2.332,2	100,0	100,0	100,0	145,3	6,6	121,3	196,5	-96,6	5,7	8,8	-4,0	56,36	57,13	52,01
Analfabetos	19,6	29,3	29,5	0,9	1,2	1,3	-1,0	-3,3	-5,4	9,7	0,2	-21,6	49,5	0,7	21,14	30,87	31,02
Estudios primarios incompletos	85,3	71,9	73,3	3,8	3,0	3,1	3,9	5,6	15,9	-13,4	1,4	22,9	-15,7	1,9	45,84	41,18	39,32
Educación primaria	253,3	237,8	211,7	11,3	9,8	9,1	-6,6	-3,0	17,0	-15,5	-26,1	7,2	-6,1	-11,0	49,38	49,38	47,07
Primera etapa de educación secundaria y similar	532,6	599,9	525,8	23,9	24,7	22,5	38,7	7,9	37,8	67,3	-74,1	7,6	12,6	-12,4	51,23	53,20	45,93
Segunda etapa de educación secundaria, con orientación general	568,0	605,9	600,4	25,4	24,9	25,7	50,1	9,1	9,5	37,9	-5,5	1,7	6,7	-0,9	60,43	61,12	54,64
Segunda etapa de educación secundaria con orientación profesional (incluye educación postsecundaria no superior)	164,4	151,1	165,9	7,4	6,2	7,1	26,4	18,9	8,9	-13,3	14,8	5,7	-8,1	9,8	63,55	59,96	55,82
Educación superior	609,2	732,9	725,6	27,3	30,2	31,1	33,9	4,9	37,7	123,7	-7,3	6,6	20,3	-1,0	65,46	64,93	59,87
HOMBRES	1.189,0	1.317,1	1.254,0	100,0	100,0	100,0	66,4	5,6	72,6	128,1	-63,1	6,5	10,8	-4,8	63,70	65,48	59,72
Analfabetos	12,8	17,5	19,4	1,1	1,3	1,5	-0,6	-3,0	-6,0	4,7	1,9	-31,9	36,7	10,9	34,88	50,43	55,27
Estudios primarios incompletos	55,0	50,3	59,0	4,6	3,8	4,7	5,7	10,7	10,0	-4,7	8,7	22,2	-8,5	17,3	58,76	54,61	55,30
Educación primaria	145,1	140,0	130,6	12,2	10,6	10,4	-1,7	-1,3	3,9	-5,1	-9,4	2,8	-3,5	-6,7	56,61	58,28	59,20
Primera etapa de educación secundaria y similar	306,7	335,8	299,2	25,8	25,5	23,9	16,3	5,8	18,1	29,1	-36,6	6,3	9,5	-10,9	57,96	59,27	52,03
Segunda etapa de educación secundaria, con orientación general	280,8	326,1	306,6	23,6	24,8	24,4	13,8	4,7	21,7	45,3	-19,5	8,4	16,1	-6,0	68,35	71,34	62,87
Segunda etapa de educación secundaria con orientación profesional (incluye educación postsecundaria no superior)	87,1	81,0	87,3	7,3	6,1	7,0	20,6	30,9	-0,4	-6,1	6,3	-0,5	-7,0	7,8	67,36	71,18	62,22
Educación superior	301,5	366,4	352,0	25,4	27,8	28,1	12,3	3,6	25,2	64,9	-14,4	9,1	21,5	-3,9	73,41	72,28	65,86
MUJERES	1.043,3	1.111,7	1.078,2	100,0	100,0	100,0	79,0	7,9	48,8	68,4	-33,5	4,9	6,6	-3,0	49,82	49,64	45,22
Analfabetos	6,8	11,9	10,1	0,7	1,1	0,9	-0,4	-3,8	0,6	5,1	-1,8	9,7	75,0	-15,1	12,14	19,80	16,83
Estudios primarios incompletos	30,3	21,6	14,3	2,9	1,9	1,3	-1,8	-11,2	5,9	-8,7	-7,3	24,2	-28,7	-33,8	32,76	26,15	17,94
Educación primaria	108,2	97,8	81,1	10,4	8,8	7,5	-4,9	-5,7	13,1	-10,4	-16,7	13,8	-9,6	-17,1	42,15	40,53	35,38
Primera etapa de educación secundaria y similar	225,9	264,1	226,6	21,7	23,8	21,0	22,5	11,0	19,7	38,2	-37,5	9,6	16,9	-14,2	44,25	47,07	39,77
Segunda etapa de educación secundaria, con orientación general	287,2	279,8	293,9	27,5	25,2	27,3	36,4	14,1	-12,2	-7,4	14,1	-4,1	-2,6	5,0	54,27	52,38	48,09
Segunda etapa de educación secundaria con orientación profesional (incluye educación postsecundaria no superior)	77,3	70,1	78,6	7,4	6,3	7,3	5,8	8,0	9,3	-7,2	8,5	13,7	-9,3	12,1	59,74	50,76	50,13
Educación superior	307,7	366,6	373,6	29,5	33,0	34,7	21,5	6,1	12,5	58,9	7,0	4,2	19,1	1,9	59,17	58,95	55,14

FUENTE: INE. EPA

6.8.- OCUPADOS "EXTRANJEROS" POR SECTORES DE ACTIVIDAD

PERIODO	TOTAL	AGRARIO	NO AGRARIO				AGRARIO	NO AGRARIO			
			TOTAL	INDUSTRIA	CONSTRUC.	SERVICIOS		TOTAL	INDUSTRIA	CONSTRUC.	SERVICIOS
			En miles								
2007	2.724,7	166,7	2.558,0	290,0	644,2	1.623,9	6,12	93,88	10,64	23,64	59,60
2008 CNAE-1993	2.837,7	170,4	2.667,2	330,2	583,6	1.753,5	6,01	93,99	11,63	20,57	61,79
2008 CNAE-2009	2.837,7	152,8	2.684,9	328,7	588,0	1.768,2	5,39	94,61	11,58	20,70	62,33
2009	2.543,0	155,7	2.387,2	257,5	384,6	1.745,1	6,12	93,88	10,12	15,11	68,64
2010	2.450,3	157,9	2.292,5	224,7	317,5	1.750,3	6,45	93,55	9,18	12,95	71,43
2011	2.299,6	157,2	2.142,5	204,1	250,6	1.687,7	6,85	93,15	8,87	10,87	73,40
2012	2.106,8	165,3	1.941,5	176,3	174,0	1.591,3	7,85	92,15	8,36	8,26	75,53
2013	1.925,7	151,4	1.774,3	169,7	145,0	1.459,6	7,87	92,13	8,82	7,52	75,79
2014	1.844,7	138,4	1.706,3	164,0	132,1	1.410,2	7,52	92,47	8,89	7,16	76,43
2015	1.908,5	157,1	1.751,4	168,9	144,6	1.437,9	8,23	91,77	8,85	7,58	75,35
2016	1.980,6	168,6	1.812,0	170,4	163,4	1.478,2	8,52	91,48	8,61	8,25	74,63
2017	2.079,1	178,8	1.900,3	198,7	165,5	1.536,2	8,61	91,40	9,55	7,96	73,88
2018	2.203,5	172,5	2.031,0	195,4	192,5	1.643,1	7,83	92,17	8,88	8,73	74,56
2019	2.400,1	175,0	2.225,1	241,2	212,9	1.771,0	7,30	92,70	10,03	8,88	73,79
2018											
III Trim.	2.232,3	162,1	2.070,2	192,0	188,8	1.689,4	7,26	92,74	8,60	8,46	75,68
IV Trim.	2.287,0	182,3	2.104,8	198,8	216,1	1.689,9	7,97	92,03	8,69	9,45	73,89
2019											
I Trim.	2.310,0	184,7	2.125,2	210,2	219,9	1.695,1	8,00	92,00	9,10	9,52	73,38
II Trim.	2.392,2	181,4	2.210,8	238,8	212,9	1.759,1	7,58	92,42	9,98	8,90	73,53
III Trim.	2.428,8	159,2	2.269,7	251,1	202,1	1.816,5	6,55	93,45	10,34	8,32	74,79
IV Trim.	2.469,3	174,6	2.294,6	264,6	216,6	1.813,4	7,07	92,93	10,72	8,77	73,44
2020											
I Trim.	2.432,2	159,5	2.272,7	259,8	224,0	1.788,9	6,56	93,44	10,68	9,21	73,55
II Trim.	2.186,9	166,2	2.020,8	247,8	165,9	1.607,1	7,60	92,40	11,33	7,59	73,49
III Trim.	2.332,2	156,7	2.175,6	255,8	202,2	1.717,6	6,72	93,29	10,97	8,67	73,65
Variaciones Abs. con respecto al trimestre anterior											
2019											
III Trim.	36,6	-22,2	58,9	12,3	-10,8	57,4					
IV Trim.	40,5	15,4	24,9	13,5	14,5	-3,1					
2020											
I Trim.	-37,1	-15,1	-21,9	-4,8	7,4	-24,5					
II Trim.	-245,3	6,7	-251,9	-12,0	-58,1	-181,8					
III Trim.	145,3	-9,5	154,8	8,0	36,3	110,5					
Variaciones % con respecto al trimestre anterior											
2019											
III Trim.	1,5	-12,2	2,7	5,2	-5,1	3,3	-1,03	1,03	0,36	-0,58	1,26
IV Trim.	1,7	9,7	1,1	5,4	7,2	-0,2	0,52	-0,52	0,38	0,45	-1,35
2020											
I Trim.	-1,5	-8,6	-1,0	-1,8	3,4	-1,4	-0,51	0,52	-0,03	0,44	0,11
II Trim.	-10,1	4,2	-11,1	-4,6	-25,9	-10,2	1,04	-1,04	0,65	-1,62	-0,06
III Trim.	6,6	-5,7	7,7	3,2	21,9	6,9	-0,88	0,88	-0,36	1,08	0,16
Variaciones Abs. con respecto a igual periodo del año anterior											
2007	316,3	14,1	302,2	5,1	104,2	192,8					
2008 CNAE-1993	113,0	3,8	109,2	40,2	-60,6	129,6					
2009	-294,8	2,8	-297,7	-71,2	-203,5	-23,1					
2010	-92,6	2,3	-94,8	-32,8	-67,1	5,2					
2011	-150,7	-0,7	-150,0	-20,6	-66,9	-62,6					
2012	-192,9	8,1	-200,9	-27,9	-76,6	-96,5					
2013	-181,1	-13,8	-167,3	-6,6	-29,1	-131,7					
2014	-81,0	-13,0	-68,0	-5,7	-12,9	-49,4					
2015	63,8	18,7	45,1	4,9	12,5	27,7					
2016	72,1	11,5	60,7	1,5	18,9	40,3					
2017	98,6	10,3	88,3	28,3	2,1	57,9					
2018	124,3	-6,4	130,7	-3,3	27,1	107,0					
2019	196,6	2,5	194,0	45,8	20,4	127,9					
2018											
III Trim.	121,3	-10,1	131,5	-12,0	27,0	116,5					
IV Trim.	161,4	0,6	160,9	-8,6	54,3	115,2					
2019											
I Trim.	218,2	7,7	210,4	9,5	41,2	159,7					
II Trim.	189,5	13,0	176,5	48,7	26,4	101,4					
III Trim.	196,5	-2,9	199,5	59,1	13,3	127,1					
IV Trim.	182,3	-7,7	189,8	65,8	0,5	123,5					
2020											
I Trim.	122,2	-25,2	147,5	49,6	4,1	93,8					
II Trim.	-205,3	-15,2	-190,0	9,0	-47,0	-152,0					
III Trim.	-96,6	-2,5	-94,1	4,7	0,1	-98,9					
Variaciones % con respecto a igual periodo del año anterior											
2007	13,1	9,2	13,4	1,8	19,3	13,5	-0,22	0,22	-1,18	1,22	0,18
2008 CNAE-1993	4,1	2,2	4,3	13,9	-9,4	8,0	-0,11	0,11	0,99	-3,08	2,19
2009	-10,4	1,8	-11,1	-21,6	-34,6	-1,3	0,73	-0,74	-1,46	-5,59	6,31
2010	-3,6	1,4	-4,0	-12,7	-17,5	0,3	0,33	-0,32	-0,94	-2,16	2,78
2011	-6,2	-0,5	-6,5	-9,2	-21,1	-3,6	0,40	-0,40	-0,30	-2,08	1,98
2012	-8,4	5,1	-9,4	-13,7	-30,6	-5,7	1,00	-1,00	-0,51	-2,62	2,12
2013	-8,6	-8,4	-8,6	-3,7	-16,7	-8,3	0,02	-0,02	0,45	-0,74	0,27
2014	-4,2	-8,6	-3,8	-3,3	-8,9	-3,4	-0,35	0,34	0,07	-0,36	0,63
2015	3,5	13,5	2,6	3,0	9,5	2,0	0,70	-0,70	-0,03	0,42	-1,08
2016	3,8	7,3	3,5	0,9	13,0	2,8	0,29	-0,29	-0,24	0,67	-0,72
2017	5,0	6,1	4,9	16,6	1,3	3,9	0,09	-0,09	0,95	-0,29	-0,75
2018	6,0	-3,6	6,9	-1,7	16,3	7,0	-0,77	0,77	-0,67	0,76	0,68
2019	8,9	1,5	9,6	23,4	10,6	7,8	-0,53	0,53	1,15	0,15	-0,77
2018											
III Trim.	5,7	-5,9	6,8	-5,9	16,7	7,4	-0,90	0,90	-1,06	0,79	1,17
IV Trim.	7,6	0,3	8,3	-4,1	33,6	7,3	-0,58	0,58	-1,06	1,84	-0,19
2019											
I Trim.	10,4	4,4	11,0	4,7	23,1	10,4	-0,47	0,46	-0,50	0,98	-0,02
II Trim.	8,6	7,7	8,7	25,6	14,2	6,1	-0,06	0,06	1,35	0,43	-1,72
III Trim.	8,8	-1,8	9,6	30,8	7,0	7,5	-0,71	0,71	1,74	-0,14	-0,89
IV Trim.	8,0	-4,2	9,0	33,1	0,2	7,3	-0,90	0,89	2,02	-0,68	-0,45
2020											
I Trim.	5,3	-13,6	6,9	23,6	1,9	5,5	-1,44	1,44	1,58	-0,31	0,17
II Trim.	-8,6	-8,4	-8,6	3,8	-22,1	-8,6	0,02	-0,01	1,35	-1,31	-0,05
III Trim.	-4,0	-1,6	-4,1	1,9	0,0	-5,4	0,16	-0,16	0,63	0,35	-1,14

FUENTE: INE. EPA

6.9.- OCUPADOS "EXTRANJEROS" POR TIEMPO DE RESIDENCIA EN ESPAÑA

PERIODO	Total	< de 1 año	1 año	2 años	3 años	De 4 a 6 años	7 años y más
Valores absolutos en miles							
2007	2.724,7	144,4	216,9	230,4	305,7	987,5	839,9
2008	2.837,7	101,6	215,9	223,9	270,4	967,1	1.058,8
2009	2.543,0	54,0	153,8	208,9	213,9	734,1	1.178,2
2010	2.450,3	20,8	92,2	173,5	248,2	677,1	1.238,6
2011	2.299,6	25,3	52,6	84,6	165,1	692,8	1.279,3
2012	2.106,8	13,6	39,0	54,5	87,5	574,2	1.338,1
2013	1.925,7	11,1	30,3	37,8	54,1	429,7	1.362,7
2014	1.844,7	21,2	30,2	40,1	46,8	276,9	1.429,5
2015	1.908,5	21,7	39,8	36,0	56,3	195,5	1.559,3
2016	1.980,6	24,8	49,1	43,6	38,7	166,4	1.658,0
2017	2.079,1	36,4	59,6	51,4	47,6	153,4	1.730,8
2018	2.203,5	35,2	81,9	78,0	67,2	145,1	1.796,2
2019	2.400,1	53,1	104,6	94,3	96,8	199,5	1.851,8
2018							
III Trim.	2.232,3	42,2	75,1	72,7	61,0	151,9	1.829,5
IV Trim.	2.287,0	35,5	94,7	91,9	76,6	155,8	1.832,6
2019							
I Trim.	2.310,0	44,2	91,9	106,4	83,1	183,9	1.800,5
II Trim.	2.392,2	45,7	99,8	88,1	106,0	186,8	1.865,7
III Trim.	2.428,8	59,8	106,0	95,4	97,5	206,1	1.864,1
IV Trim.	2.469,3	62,5	120,8	87,2	100,5	221,3	1.877,0
2020							
I Trim.	2.432,2	55,6	132,7	96,2	85,3	229,4	1.833,0
II Trim.	2.186,9	23,0	116,1	94,2	71,4	186,4	1.695,7
III Trim.	2.332,2	20,0	110,3	96,3	91,8	216,7	1.797,1
Variaciones con respecto al trimestre anterior en miles							
2019							
III Trim.	36,6	14,1	6,2	7,3	-8,5	19,3	-1,6
IV Trim.	40,5	2,7	14,8	-8,2	3,0	15,2	12,9
2020							
I Trim.	-37,1	-6,9	11,9	9,0	-15,2	8,1	-44,0
II Trim.	-245,3	-32,6	-16,6	-2,0	-13,9	-43,0	-137,3
III Trim.	145,3	-3,0	-5,8	2,1	20,4	30,3	101,4
Variaciones con respecto al trimestre anterior en porcentaje							
2019							
III Trim.	1,5	30,9	6,2	8,3	-8,0	10,3	-0,1
IV Trim.	1,7	4,5	14,0	-8,6	3,1	7,4	0,7
2020							
I Trim.	-1,5	-11,0	9,9	10,3	-15,1	3,7	-2,3
II Trim.	-10,1	-58,6	-12,5	-2,1	-16,3	-18,7	-7,5
III Trim.	6,6	-13,0	-5,0	2,2	28,6	16,3	6,0
Variaciones con respecto a igual periodo del año anterior en miles							
2007	316,3	18,7	36,2	-5,9	-6,0	9,9	263,3
2008	113,0	-42,8	-1,0	-6,5	-35,3	-20,3	218,9
2009	-294,8	-47,7	-62,1	-15,0	-56,5	-233,0	119,5
2010	-92,6	-33,2	-61,6	-35,5	34,3	-57,1	60,4
2011	-150,7	4,4	-39,6	-88,9	-83,1	15,8	40,6
2012	-192,9	-11,7	-13,6	-30,2	-77,6	-118,6	58,8
2013	-181,1	-2,4	-8,8	-16,7	-33,4	-144,6	24,6
2014	-81,0	10,1	-0,1	2,3	-7,3	-152,8	66,8
2015	63,8	0,5	9,7	-4,2	9,6	-81,4	129,8
2016	72,1	3,1	9,3	7,6	-17,6	-29,1	98,8
2017	98,6	11,6	10,5	7,9	8,9	-13,1	72,7
2018	124,3	-1,2	22,3	26,5	19,6	-8,3	65,4
2019	196,6	17,9	22,8	16,3	29,6	54,4	55,6
2018							
III Trim.	121,3	2,7	8,5	21,5	11,4	-5,7	83,1
IV Trim.	161,4	-1,5	18,7	36,0	16,9	16,8	74,5
2019							
I Trim.	218,2	14,2	19,9	37,9	16,7	50,0	79,5
II Trim.	189,5	12,6	14,1	9,4	41,2	48,0	64,0
III Trim.	196,5	17,6	30,9	22,7	36,5	54,2	34,6
IV Trim.	182,3	27,0	26,1	-4,7	23,9	65,5	44,4
2020							
I Trim.	122,2	11,4	40,8	-10,2	2,2	45,5	32,5
II Trim.	-205,3	-22,7	16,3	6,1	-34,6	-0,4	-170,0
III Trim.	-96,6	-39,8	4,3	0,9	-5,7	10,6	-67,0
Variaciones con respecto a igual periodo del año anterior en porcentajes							
2007	13,1	14,9	20,0	-2,5	-1,9	1,0	45,7
2008	4,1	-29,6	-0,4	-2,8	-11,5	-2,1	26,1
2009	-10,4	-46,9	-28,8	-6,7	-20,9	-24,1	11,3
2010	-3,6	-61,4	-40,1	-17,0	16,0	-7,8	5,1
2011	-6,2	21,2	-43,0	-51,2	-33,5	2,3	3,3
2012	-8,4	-46,3	-25,8	-35,7	-47,0	-17,1	4,6
2013	-8,6	-17,9	-22,4	-30,6	-38,2	-25,2	1,8
2014	-4,2	90,8	-0,4	6,2	-13,5	-35,6	4,9
2015	3,5	2,2	32,0	-10,4	20,4	-29,4	9,1
2016	3,8	14,2	23,4	21,2	-31,3	-14,9	6,3
2017	5,0	46,9	21,4	18,0	22,9	-7,8	4,4
2018	6,0	-3,3	37,3	51,6	41,3	-5,4	3,8
2019	8,9	50,7	27,8	20,9	44,0	37,5	3,1
2018							
III Trim.	5,7	6,8	12,8	42,0	23,0	-3,6	4,8
IV Trim.	7,6	-4,1	24,6	64,4	28,3	12,1	4,2
2019							
I Trim.	10,4	47,3	27,6	55,3	25,2	37,3	4,6
II Trim.	8,6	38,1	16,5	11,9	63,6	34,6	3,6
III Trim.	8,8	41,7	41,1	31,2	59,8	35,7	1,9
IV Trim.	8,0	76,1	27,6	-5,1	31,2	42,0	2,4
2020							
I Trim.	5,3	25,8	44,4	-9,6	2,6	24,7	1,8
II Trim.	-8,6	-49,7	16,3	6,9	-32,6	-0,2	-9,1
III Trim.	-4,0	-66,6	4,1	0,9	-5,8	5,1	-3,6

FUENTE: INE. EPA

6.10.- PARADOS "EXTRANJEROS" POR SEXO Y EDAD

PERIODO	AMBOS SEXOS				HOMBRES				MUJERES			
	Total	16 a 24	25 a 54	55 y más	Total	16 a 24	25 a 54	55 y más	Total	16 a 24	25 a 54	55 y más
Valores absolutos en miles												
2007	378,0	86,3	276,3	15,4	181,1	37,9	133,7	9,6	196,9	48,5	480,7	5,8
2008	599,4	126,5	451,7	21,3	331,0	66,4	253,9	10,8	268,4	60,1	561,2	10,5
2009	1.001,0	184,3	779,9	36,9	613,9	110,6	484,8	18,4	387,1	73,6	632,3	18,5
2010	1.047,5	166,3	835,2	46,0	609,8	93,7	484,8	31,4	437,7	72,6	700,2	14,7
2011	1.112,5	178,8	877,4	56,4	620,1	94,3	487,5	38,2	492,5	84,5	722,7	18,2
2012	1.182,1	184,1	941,4	56,6	658,6	95,3	530,3	33,1	523,6	88,9	716,5	23,5
2013	1.132,0	168,3	904,5	59,3	613,3	87,3	488,5	37,4	518,7	80,9	689,2	21,9
2014	971,9	140,6	763,8	67,6	521,1	79,2	394,5	47,6	450,7	61,4	628,4	20,1
2015	836,1	113,5	663,1	59,6	435,3	62,5	336,2	36,6	400,9	51,0	556,5	23,0
2016	719,2	102,3	565,4	51,5	356,5	53,8	271,3	31,6	362,7	48,5	519,3	19,9
2017	650,8	90,6	511,4	48,9	319,5	50,8	239,0	29,7	331,3	39,8	481,3	19,1
2018	617,4	87,7	473,1	56,8	302,0	49,2	221,0	31,8	315,4	38,5	449,4	24,9
2019	604,0	78,3	465,1	60,6	286,6	39,7	214,2	32,8	317,4	38,6	474,4	27,9
2018												
III Trim.	580,7	83,0	438,7	59,2	296,4	51,5	213,5	31,4	284,3	31,5	412,8	27,8
IV Trim.	599,6	91,4	443,3	64,8	291,0	49,9	207,6	33,4	308,6	41,5	439,4	31,4
2019												
I Trim.	608,8	88,4	462,3	58,1	293,5	44,1	217,1	32,3	315,3	44,3	457,5	26,0
II Trim.	607,9	79,2	464,4	64,5	296,4	41,2	218,8	36,5	311,5	37,9	470,3	28,0
III Trim.	582,4	72,3	449,8	60,2	269,9	35,8	202,6	31,5	312,5	36,5	478,5	28,6
IV Trim.	616,7	73,3	483,9	59,6	286,5	37,6	218,1	30,8	330,2	35,7	491,2	28,8
2020												
I Trim.	655,7	81,4	519,2	55,1	295,4	45,8	223,0	26,4	360,2	35,6	509,9	28,7
II Trim.	725,9	82,7	576,8	66,4	354,8	39,2	282,8	32,8	371,2	43,5	496,2	33,5
III Trim.	804,7	106,0	623,2	75,5	349,9	55,1	260,8	34,0	454,8	50,9	599,0	41,6
Variaciones con respecto al trimestre anterior en miles												
2019												
III Trim.	-25,5	-6,9	-14,6	-4,3	-26,5	-5,4	-16,2	-5,0	1,0	-1,4	8,2	0,6
IV Trim.	34,3	1,0	34,1	-0,6	16,6	1,8	15,5	-0,7	17,7	-0,8	12,7	0,2
2020												
I Trim.	39,0	8,1	35,3	-4,5	8,9	8,2	4,9	-4,4	30,0	-0,1	18,7	-0,1
II Trim.	70,2	1,3	57,6	11,3	59,4	-6,6	59,8	6,4	11,0	7,9	-13,7	4,8
III Trim.	78,8	23,3	46,4	9,1	-4,9	15,9	-22,0	1,2	83,6	7,4	102,8	8,1
Variaciones con respecto al trimestre anterior en porcentaje												
2019												
III Trim.	-4,2	-8,7	-3,1	-6,7	-8,9	-13,1	-7,4	-13,7	0,3	-3,7	1,7	2,1
IV Trim.	5,9	1,4	7,6	-1,0	6,2	5,0	7,7	-2,2	5,7	-2,2	2,7	0,7
2020												
I Trim.	6,3	11,1	7,3	-7,6	3,1	21,8	2,2	-14,3	9,1	-0,3	3,8	-0,3
II Trim.	10,7	1,6	11,1	20,5	20,1	-14,4	26,8	24,2	3,1	22,2	-2,7	16,7
III Trim.	10,9	28,2	8,0	13,7	-1,4	40,6	-7,8	3,7	22,5	17,0	20,7	24,2
Variaciones con respecto a igual periodo del año anterior en miles												
2007	56,8	18,0	35,0	3,8	38,2	8,7	27,1	2,5	18,6	9,4	83,5	1,3
2008	221,4	40,2	175,4	5,9	149,9	28,5	120,2	1,2	71,5	11,6	80,5	4,6
2009	401,7	57,8	328,2	15,6	283,0	44,2	230,9	7,7	118,7	13,5	71,1	8,0
2010	46,5	-17,9	55,3	9,2	-4,1	-16,9	0,0	12,9	50,6	-0,9	67,9	-3,8
2011	65,0	12,5	42,2	10,3	10,3	0,6	2,7	6,9	54,8	11,9	22,5	3,5
2012	69,6	5,3	64,0	0,2	38,5	0,9	42,8	-5,2	31,1	4,4	-6,2	5,4
2013	-50,1	-15,9	-36,9	2,8	-45,3	-7,9	-41,8	4,4	-4,8	-8,0	-27,3	-1,6
2014	-160,2	-27,7	-140,8	8,3	-92,2	-8,2	-94,1	10,2	-68,0	-19,5	-60,7	-1,8
2015	-135,8	-27,1	-100,7	-8,0	-85,9	-16,6	-58,3	-11,0	-49,9	-10,4	-71,9	3,0
2016	-116,9	-11,2	-97,7	-8,1	-78,8	-8,7	-64,9	-5,0	-38,2	-2,4	-37,3	-3,1
2017	-68,4	-11,7	-54,0	-2,6	-37,1	-3,1	-32,3	-1,9	-31,3	-8,7	-38,0	-0,8
2018	-33,4	-2,9	-38,3	7,9	-17,5	-1,6	-18,0	2,1	-15,9	-1,3	-31,9	5,8
2019	-13,4	-9,4	-8,0	3,8	-15,4	-9,5	-6,9	1,0	2,0	0,1	25,0	2,9
2018												
III Trim.	-39,3	-3,2	-44,2	8,3	-15,7	-1,5	-15,2	1,3	-23,7	-1,7	-44,5	7,1
IV Trim.	-55,8	-4,2	-63,5	11,7	-23,1	-1,2	-25,1	3,1	-32,6	-2,9	-40,4	8,7
2019												
I Trim.	-62,0	-4,3	-64,6	6,7	-31,6	-5,8	-26,8	0,9	-30,4	1,5	-21,7	6,0
II Trim.	-10,5	-4,4	-19,0	12,9	1,0	-4,1	-0,2	5,4	-11,5	-0,3	4,1	7,5
III Trim.	1,7	-10,7	11,1	1,0	-26,5	-15,7	-10,9	0,1	28,2	5,0	65,7	0,8
IV Trim.	17,1	-18,1	40,6	-5,2	-4,5	-12,3	10,5	-2,6	21,6	-5,8	51,8	-2,6
2020												
I Trim.	46,9	-7,0	56,9	-3,0	1,9	1,7	5,9	-5,9	44,9	-8,7	52,4	2,7
II Trim.	118,0	3,5	112,4	1,9	58,4	-2,0	64,0	-3,7	59,7	5,6	25,9	5,5
III Trim.	222,3	33,7	173,4	15,3	80,0	19,3	58,2	2,5	142,3	14,4	120,5	13,0
Variaciones con respecto a igual periodo del año anterior en porcentajes												
2007	17,7	26,4	14,5	32,4	26,8	29,6	25,4	35,2	10,4	24,1	21,0	28,7
2008	58,6	46,5	63,5	38,1	82,8	75,4	89,9	12,0	36,3	23,9	16,7	79,4
2009	67,0	45,7	72,7	73,1	85,5	66,6	91,0	71,4	44,2	22,5	12,7	76,6
2010	4,6	-9,7	7,1	24,8	-0,7	-15,3	0,0	70,1	13,1	-1,3	10,7	-20,6
2011	6,2	7,5	5,1	22,4	1,7	0,6	0,6	21,9	12,5	16,3	3,2	23,9
2012	6,3	3,0	7,3	0,4	6,2	1,0	8,8	-13,5	6,3	5,2	-0,9	29,5
2013	-4,2	-8,6	-3,9	4,9	-6,9	-8,3	-7,9	13,2	-0,9	-9,1	-3,8	-6,9
2014	-14,1	-16,4	-15,6	14,0	-15,0	-9,4	-19,3	27,1	-13,1	-24,1	-8,8	-8,3
2015	-14,0	-19,3	-13,2	-11,9	-16,5	-21,0	-14,8	-23,1	-11,1	-17,0	-11,4	14,7
2016	-14,0	-9,9	-14,7	-13,6	-18,1	-14,0	-19,3	-13,7	-9,5	-4,8	-6,7	-13,4
2017	-9,5	-11,4	-9,6	-5,1	-10,4	-5,7	-11,9	-5,9	-8,6	-17,9	-7,3	-4,0
2018	-5,1	-3,2	-7,5	16,2	-5,5	-3,2	-7,5	7,2	-4,8	-3,3	-6,6	30,3
2019	-2,2	-10,7	-1,7	6,8	-5,1	-19,3	-3,1	3,0	0,6	0,3	5,6	11,7
2018												
III Trim.	-6,3	-3,7	-9,2	16,3	-5,0	-2,8	-6,6	4,3	-7,7	-5,1	-9,7	34,3
IV Trim.	-8,5	-4,4	-12,5	22,0	-7,4	-2,3	-10,8	10,2	-9,6	-6,5	-8,4	38,3
2019												
I Trim.	-9,2	-4,6	-12,3	13,0	-9,7	-11,6	-11,0	2,9	-8,8	3,5	-4,5	30,0
II Trim.	-1,7	-5,3	-3,9	25,0	0,3	-9,1	-0,1	17,4	-3,6	-0,8	0,9	36,6
III Trim.	0,3	-12,9	2,5	1,7	-8,9	-30,5	-5,1	0,3	9,9	15,9	15,9	2,9
IV Trim.	2,9	-19,8	9,2	-8,0	-1,5	-24,6	5,1	-7,8	7,0	-14,0	11,8	-8,3
2020												
I Trim.	7,7	-7,9	12,3	-5,2	0,6	3,9	2,7	-18,3	14,2	-19,6	11,5	10,4
II Trim.	19,4	4,4	24,2	2,9	19,7	-4,9	29,3	-10,1	19,2	14,8	5,5	19,6
III Trim.	38,2	46,6	38,6	25,4	29,6	53,9	28,7	7,9	45,5	39,5	25,2	45,5

FUENTE: INE. EPA

6.11.- TASAS DE PARO "EXTRANJEROS" POR EDADES Y SEXO

PERIODO	AMBOS SEXOS				HOMBRES				MUJERES			
	Total	16 a 24	25 a 54	55 y más	Total	16 a 24	25 a 54	55 y más	Total	16 a 24	25 a 54	55 y más
Valores de las tasas en porcentaje												
2007	12,18	20,75	10,73	13,78	10,52	17,75	9,28	14,17	14,26	23,91	42,39	13,16
2008	17,44	27,53	15,90	15,43	17,28	26,76	15,98	13,59	17,64	28,44	44,85	17,76
2009	28,25	42,00	26,31	26,11	31,35	46,18	29,48	24,79	24,41	36,94	47,92	27,58
2010	29,95	43,44	28,15	31,02	32,38	47,12	30,32	36,80	27,11	39,46	51,21	23,21
2011	32,60	49,16	30,54	32,15	34,52	52,45	32,17	37,85	30,48	45,93	53,23	24,43
2012	35,94	56,55	33,89	30,45	38,24	58,97	36,43	31,48	33,42	54,17	54,20	29,10
2013	37,02	58,95	35,01	31,42	38,70	58,69	36,52	38,00	35,22	59,20	55,32	24,20
2014	34,50	56,50	32,22	34,28	35,37	55,99	32,14	45,42	33,56	57,13	54,97	21,66
2015	30,46	47,80	28,80	29,09	30,40	48,71	28,02	35,31	30,54	46,71	50,48	22,70
2016	26,64	45,56	24,77	26,74	25,20	44,82	22,62	32,85	28,23	46,42	47,91	20,66
2017	23,84	38,58	22,41	22,96	22,38	39,56	20,22	25,40	25,44	37,38	43,74	19,96
2018	21,89	34,17	20,33	23,92	20,38	35,41	18,21	24,62	23,55	32,70	40,35	23,08
2019	20,10	31,17	18,76	22,11	18,04	28,32	16,41	22,74	22,43	34,74	40,40	21,44
2018												
III Trim.	20,64	31,98	18,98	24,39	19,95	35,76	17,60	24,42	21,41	27,27	37,60	24,36
IV Trim.	20,77	35,19	18,68	25,51	19,04	34,97	16,58	25,02	22,72	35,47	39,21	26,06
2019												
I Trim.	20,86	34,83	19,20	22,62	18,98	32,50	16,98	24,38	22,98	37,51	40,50	20,90
II Trim.	20,26	31,58	18,81	23,02	18,71	29,99	16,84	24,78	22,00	33,42	40,20	21,07
III Trim.	19,34	28,75	18,08	22,16	17,01	25,12	15,59	21,74	21,94	33,49	40,26	22,56
IV Trim.	19,98	29,49	18,98	20,74	17,49	25,98	16,26	20,28	22,80	34,36	40,64	21,25
2020												
I Trim.	21,23	32,84	20,39	18,77	18,11	32,03	16,71	17,12	24,73	33,94	42,06	20,60
II Trim.	24,92	37,88	23,99	22,87	23,00	33,65	22,23	21,37	27,09	42,73	43,84	24,51
III Trim.	25,65	41,41	24,17	24,94	21,82	40,69	19,92	21,38	29,67	42,21	47,21	28,95
Variaciones con respecto al trimestre anterior en puntos porcentuales												
2019												
III Trim.	-0,92	-2,83	-0,73	-0,86	-1,71	-4,86	-1,25	-3,04	-0,05	0,06	0,05	1,49
IV Trim.	0,64	0,74	0,90	-1,42	0,49	0,86	0,67	-1,46	0,86	0,87	0,38	-1,30
2020												
I Trim.	1,25	3,35	1,41	-1,96	0,61	6,04	0,45	-3,16	1,93	-0,42	1,43	-0,65
II Trim.	3,69	5,05	3,60	4,10	4,90	1,62	5,51	4,25	2,35	8,79	1,77	3,90
III Trim.	0,73	3,52	0,18	2,07	-1,19	7,05	-2,31	0,02	2,58	-0,53	3,37	4,44
Variaciones con respecto a igual periodo del año anterior en puntos porcentuales												
2007	0,41	3,00	-0,01	1,85	1,16	3,14	0,87	1,92	-0,55	2,76	1,84	1,79
2008	5,26	6,79	5,17	1,66	6,76	9,00	6,70	-0,59	3,38	4,53	2,45	4,59
2009	10,81	14,47	10,41	10,67	14,07	19,43	13,50	11,20	6,77	8,50	3,07	9,82
2010	1,70	1,43	1,84	4,92	1,03	0,93	0,84	12,01	2,70	2,52	3,29	-4,37
2011	2,66	5,72	2,39	1,12	2,14	5,33	1,85	1,05	3,37	6,46	2,02	1,22
2012	3,34	7,39	3,36	-1,70	3,72	6,52	4,26	-6,36	2,94	8,25	0,97	4,67
2013	1,08	2,41	1,12	0,97	0,46	-0,28	0,09	6,51	1,80	5,02	1,12	-4,90
2014	-2,52	-2,46	-2,79	2,86	-3,33	-2,70	-4,38	7,42	-1,66	-2,07	-0,34	-2,55
2015	-4,04	-8,69	-3,42	-5,19	-4,97	-7,27	-4,12	-10,10	-3,02	-10,42	-4,49	1,05
2016	-3,82	-2,25	-4,03	-2,35	-5,20	-3,89	-5,39	-2,47	-2,31	-0,29	-2,57	-2,05
2017	-2,80	-6,98	-2,36	-3,78	-2,81	-5,26	-2,41	-7,45	-2,79	-9,05	-4,17	-0,69
2018	-1,95	-4,41	-2,08	0,96	-2,00	-4,15	-2,00	-0,78	-1,89	-4,68	-3,39	3,12
2018												
III Trim.	-2,06	-3,24	-2,28	0,81	-1,89	-2,89	-1,85	-1,62	-2,23	-3,58	-4,17	3,69
IV Trim.	-2,80	-2,59	-3,27	1,29	-2,66	-2,33	-3,02	0,40	-2,86	-2,84	-3,56	2,41
2019												
I Trim.	-3,42	-2,75	-3,79	-0,31	-3,67	-5,74	-3,69	-0,68	-3,07	0,68	-2,59	0,66
II Trim.	-1,66	-0,54	-1,92	0,42	-1,30	-2,84	-1,28	0,80	-2,02	2,19	-1,28	0,28
III Trim.	-1,30	-3,24	-0,91	-2,24	-2,95	-10,64	-2,01	-2,68	0,53	6,21	2,66	-1,81
IV Trim.	-0,79	-5,71	0,29	-4,77	-1,54	-8,98	-0,31	-4,74	0,08	-1,11	1,42	-4,80
2020												
I Trim.	0,38	-1,99	1,19	-3,85	-0,87	-0,47	-0,27	-7,26	1,75	-3,57	1,57	-0,30
II Trim.	4,66	6,30	5,18	-0,15	4,29	3,66	5,39	-3,41	5,09	9,31	3,63	3,44
III Trim.	6,31	12,66	6,09	2,79	4,81	15,57	4,33	-0,36	7,73	8,72	6,95	6,39

FUENTE: INE. EPA

6.12.- PARADOS "EXTRANJEROS" SEGÚN NIVEL DE ESTUDIOS Y SEXO

	CIFRAS ABSOLUTAS			DISTRIBUCIONES PORCENTUALES			VARIACIÓN TRIMESTRAL IIIT2020 - IIT2020		VARIACIONES ANUALES						TASAS DE PARO		
									Miles			%					
	T.III.18	T.III.19	T.III.20	T.III.18	T.III.19	T.III.20	Miles	%	T.III.18	T.III.19	T.III.20	T.III.18	T.III.19	T.III.20	T.III.18	T.III.19	T.III.20
AMBOS SEXOS	580,7	582,4	804,7	100,0	100,0	100,0	78,8	10,9	-39,3	1,7	222,3	-6,3	0,3	38,2	20,64	19,34	25,65
Analfabetos	20,7	15,2	21,4	3,6	2,6	2,7	5,8	37,2	1,1	-5,5	6,2	5,6	-26,6	40,8	51,36	34,16	42,04
Estudios primarios incompletos	27,7	31,2	43,3	4,8	5,4	5,4	13,7	46,3	-2,7	3,5	12,1	-8,9	12,6	38,8	24,51	30,26	37,14
Educación primaria	90,0	76,8	82,6	15,5	13,2	10,3	5,7	7,4	-5,1	-13,2	5,8	-5,4	-14,7	7,6	26,22	24,41	28,07
Primera etapa de educación secundaria y similar	168,3	164,5	220,6	29,0	28,2	27,4	13,5	6,5	-9,1	-3,8	56,1	-5,1	-2,3	34,1	24,01	21,52	29,56
Segunda etapa de educación secundaria, con orientación general	133,6	122,7	189,7	23,0	21,1	23,6	10,7	6,0	-0,6	-10,9	67,0	-0,4	-8,2	54,6	19,04	16,84	24,01
Segunda etapa de educación secundaria con orientación profesional (incluye educación postsecundaria no superior)	38,1	33,7	58,1	6,6	5,8	7,2	15,4	36,1	-5,0	-4,4	24,4	-11,6	-11,5	72,4	18,81	18,24	25,94
Educación superior	102,2	138,3	189,0	17,6	23,7	23,5	14,0	8,0	-18,0	36,1	50,7	-15,0	35,3	36,7	14,37	15,87	20,66
HOMBRES	296,4	269,9	349,9	100,0	100,0	100,0	-4,9	-1,4	-15,7	-26,5	80,0	-5,0	-8,9	29,6	19,95	17,01	21,82
Analfabetos	0,0	0,0	0,0	0,0	0,0	0,0	0,0	####	0,0	0,0	0,0				0,00	0,00	0,00
Estudios primarios incompletos	18,3	17,9	20,2	6,2	6,6	5,8	-2,7	-11,8	-1,5	-0,4	2,3	-7,6	-2,2	12,8	24,97	26,25	25,51
Educación primaria	55,3	43,6	34,9	18,7	16,2	10,0	-4,4	-11,2	-1,6	-11,7	-8,7	-2,8	-21,2	-20,0	27,59	23,75	21,09
Primera etapa de educación secundaria y similar	91,0	80,1	109,5	30,7	29,7	31,3	5,1	4,9	-3,1	-10,9	29,4	-3,3	-12,0	36,7	22,88	19,26	26,79
Segunda etapa de educación secundaria, con orientación general	60,4	47,8	78,9	20,4	17,7	22,5	-3,3	-4,0	2,4	-12,6	31,1	4,1	-20,9	65,1	17,70	12,78	20,47
Segunda etapa de educación secundaria con orientación profesional (incluye educación postsecundaria no superior)	16,4	15,2	30,4	5,5	5,6	8,7	10,3	51,2	-9,1	-1,2	15,2	-35,7	-7,3	100,0	15,85	15,80	25,83
Educación superior	43,1	56,9	70,6	14,5	21,1	20,2	-7,8	-9,9	-4,6	13,8	13,7	-9,6	32,0	24,1	12,51	13,44	16,71
MUJERES	284,3	312,5	454,8	100,0	100,0	100,0	83,6	22,5	-23,7	28,2	142,3	-7,7	9,9	45,5	21,41	21,94	29,67
Analfabetos	8,7	6,7	16,0	3,1	2,1	3,5	7,7	92,8	-0,9	-2,0	9,3	-9,4	-23,0	138,8	56,13	36,02	61,30
Estudios primarios incompletos	9,4	13,3	23,1	3,3	4,3	5,1	16,4	####	-1,2	3,9	9,8	-11,3	41,5	73,7	23,68	38,11	61,76
Educación primaria	34,7	33,2	47,7	12,2	10,6	10,5	10,1	26,9	-3,6	-1,5	14,5	-9,4	-4,3	43,7	24,28	25,34	37,03
Primera etapa de educación secundaria y similar	77,3	84,4	111,0	27,2	27,0	24,4	8,2	8,0	-6,0	7,1	26,6	-7,2	9,2	31,5	25,49	24,22	32,88
Segunda etapa de educación secundaria, con orientación general	73,3	74,8	110,7	25,8	23,9	24,3	13,9	14,4	-2,9	1,5	35,9	-3,8	2,0	48,0	20,33	21,09	27,36
Segunda etapa de educación secundaria con orientación profesional (incluye educación postsecundaria no superior)	21,7	18,6	27,7	7,6	6,0	6,1	5,1	22,6	4,2	-3,1	9,1	24,0	-14,3	48,9	21,92	20,97	26,06
Educación superior	59,1	81,4	118,5	20,8	26,0	26,1	22,0	22,8	-13,4	22,3	37,1	-18,5	37,7	45,6	16,11	18,17	24,08

FUENTE: INE. EPA

6.13.- TASAS DE ACTIVIDAD POR COMUNIDADES AUTÓNOMAS Y SEXO "EXTRANJEROS"

	Valores de las tasas			Variación trimestral	Variaciones anuales		
	T.III.18	T.III.19	T.III.20	IIIT2020 - IIT2020	En puntos porcentuales		
				En p.p.	T.III.18	T.III.19	T.III.20
AMBOS SEXOS	71,02	70,84	69,96	-4,62	-1,51	-0,18	-0,88
Andalucía	61,59	63,76	67,39	-3,58	-5,06	2,17	3,63
Aragón	75,21	78,08	75,05	-3,66	-0,44	2,87	-3,03
P.Asturias	64,33	64,76	68,18	-7,95	-9,86	0,43	3,42
I.Balears	75,85	73,16	68,55	-3,10	-1,44	-2,69	-4,61
Canarias	68,36	71,35	60,76	-11,84	-0,11	2,99	-10,59
Cantabria	70,53	74,79	72,93	0,00	-12,92	4,26	-1,86
Castilla y León	73,64	75,79	76,95	-3,30	0,43	2,15	1,16
Castilla-La Mancha	75,64	73,83	75,02	-9,39	3,35	-1,81	1,19
Cataluña	72,12	72,89	70,72	-4,22	-2,11	0,77	-2,17
C.Valenciana	64,85	64,56	68,05	-0,50	-2,29	-0,29	3,49
Extremadura	78,14	70,08	58,49	-18,96	17,46	-8,06	-11,59
Galicia	72,99	70,73	68,99	-5,88	2,64	-2,26	-1,74
C.Madrid	80,25	77,51	76,50	-4,61	0,49	-2,74	-1,01
R.Murcia	66,44	63,87	63,44	-4,31	-6,86	-2,57	-0,43
C.F.Navarra	79,43	71,45	62,20	-11,85	9,24	-7,98	-9,25
País Vasco	75,06	72,28	69,18	-6,67	-2,18	-2,78	-3,10
La Rioja	76,31	73,24	81,76	-3,72	0,11	-3,07	8,52
Ceuta	60,66	56,73	59,91	-29,47	2,87	-3,93	3,18
Melilla	60,51	58,15	53,55	-1,38	2,66	-2,36	-4,60
HOMBRES	79,58	78,90	76,38	-4,59	-0,30	-0,68	-2,52
Andalucía	71,53	70,14	73,70	-3,12	-3,55	-1,39	3,56
Aragón	81,11	86,35	85,13	-4,03	-0,47	5,24	-1,22
P.Asturias	77,85	71,10	72,14	-9,58	-2,81	-6,75	1,04
I.Balears	82,06	82,05	75,04	-5,30	-4,67	-0,01	-7,01
Canarias	71,49	77,20	64,64	-7,14	1,00	5,71	-12,56
Cantabria	82,02	85,41	83,04	5,66	-4,30	3,39	-2,37
Castilla y León	83,92	83,80	82,22	-0,98	5,68	-0,12	-1,58
Castilla-La Mancha	84,78	83,92	80,88	-10,44	2,31	-0,86	-3,04
Cataluña	82,95	81,39	78,69	-4,70	-0,04	-1,56	-2,70
C.Valenciana	73,65	72,56	73,85	-1,11	-1,99	-1,09	1,29
Extremadura	95,02	81,54	59,90	-17,58	29,39	-13,48	-21,64
Galicia	79,03	81,62	77,41	-6,73	6,94	2,59	-4,21
C.Madrid	87,26	85,09	80,61	-3,78	2,39	-2,17	-4,48
R.Murcia	79,02	75,82	74,06	-6,28	-5,41	-3,20	-1,76
C.F.Navarra	90,96	77,85	74,25	-10,32	5,32	-13,11	-3,60
País Vasco	78,48	78,57	73,15	-14,52	-3,70	0,09	-5,42
La Rioja	83,16	81,11	90,41	-1,94	2,53	-2,05	9,30
Ceuta	73,88	82,35	82,24	-15,41	15,62	8,47	-0,11
Melilla	76,56	77,63	72,22	-3,00	-8,74	1,07	-5,41
MUJERES	63,39	63,60	64,30	-4,59	-2,49	0,21	0,70
Andalucía	53,23	58,43	62,27	-4,34	-6,25	5,20	3,84
Aragón	69,87	71,08	67,36	-3,33	-0,76	1,21	-3,72
P.Asturias	53,38	59,74	65,16	-5,34	-15,26	6,36	5,42
I.Balears	70,19	64,76	63,22	-0,45	1,40	-5,43	-1,54
Canarias	65,00	65,22	57,49	-15,81	-1,38	0,22	-7,73
Cantabria	58,75	67,43	62,93	-6,88	-21,85	8,68	-4,50
Castilla y León	64,47	68,54	73,03	-4,64	-3,61	4,07	4,49
Castilla-La Mancha	67,17	62,95	70,00	-8,74	4,83	-4,22	7,05
Cataluña	62,74	64,70	63,31	-3,81	-3,05	1,96	-1,39
C.Valenciana	56,95	57,87	62,94	0,27	-2,72	0,92	5,07
Extremadura	64,35	61,44	57,67	-19,47	7,86	-2,91	-3,77
Galicia	68,10	61,93	62,27	-4,22	-0,65	-6,17	0,34
C.Madrid	74,18	71,18	72,63	-5,40	-1,31	-3,00	1,45
R.Murcia	52,97	52,18	52,55	-2,59	-8,60	-0,79	0,37
C.F.Navarra	70,84	65,89	49,93	-13,91	11,89	-4,95	-15,96
País Vasco	72,17	66,16	65,22	1,45	-1,29	-6,01	-0,94
La Rioja	69,61	64,86	73,43	-4,92	-2,08	-4,75	8,57
Ceuta	54,02	47,89	46,14	-37,08	-3,55	-6,13	-1,75
Melilla	51,98	45,59	39,94	-0,76	16,15	-6,39	-5,65

FUENTE: INE. EPA

6.14.- TASAS DE EMPLEO POR COMUNIDADES AUTÓNOMAS Y SEXO "EXTRANJEROS"

	Valores de las tasas			Variación trimestral iiiT2020 - iit2020 En p.p.	Variaciones anuales		
					En puntos porcentuales		
	T.III.18	T.III.19	T.III.20		T.III.18	T.III.19	T.III.20
AMBOS SEXOS	56,36	57,14	52,01	2,95	0,30	0,78	-5,13
Andalucía	45,09	45,93	44,59	-0,28	-0,08	0,84	-1,34
Aragón	62,72	65,69	59,75	3,80	1,84	2,97	-5,94
P.Asturias	41,41	39,97	48,62	10,79	-5,45	-1,44	8,65
I.Balears	69,89	63,10	56,64	10,31	0,54	-6,79	-6,46
Canarias	56,66	56,02	39,72	-3,45	-0,82	-0,64	-16,30
Cantabria	58,58	62,40	63,98	9,00	-7,47	3,82	1,58
Castilla y León	59,57	60,04	60,02	6,47	1,89	0,47	-0,02
Castilla-La Mancha	53,38	59,60	50,84	5,11	1,06	6,22	-8,76
Cataluña	58,17	60,51	54,24	3,90	-0,38	2,34	-6,27
C.Valenciana	50,03	52,47	49,61	2,90	-0,53	2,44	-2,86
Extremadura	55,79	56,39	38,36	-5,76	25,38	0,60	-18,03
Galicia	53,41	53,10	53,44	6,62	2,88	-0,31	0,34
C.Madrid	66,33	66,43	60,52	4,18	0,38	0,10	-5,91
R.Murcia	49,90	50,95	44,22	-2,64	-6,41	1,05	-6,73
C.F.Navarra	62,28	56,63	49,68	4,58	14,33	-5,65	-6,95
País Vasco	56,21	51,07	53,62	3,53	5,29	-5,14	2,55
La Rioja	62,96	58,46	60,77	-1,83	4,30	-4,50	2,31
Ceuta	15,91	20,05	38,64	18,58	-17,19	4,14	18,59
Melilla	32,73	33,39	29,09	1,56	-6,55	0,66	-4,30
HOMBRES	63,70	65,48	59,72	3,55	1,27	1,78	-5,76
Andalucía	52,67	54,13	55,06	2,08	2,30	1,46	0,93
Aragón	71,76	73,48	69,63	3,93	2,74	1,72	-3,85
P.Asturias	51,10	44,81	55,30	22,80	10,34	-6,29	10,49
I.Balears	74,37	71,94	60,20	7,29	-3,50	-2,43	-11,74
Canarias	60,00	63,54	44,44	-4,54	-2,27	3,54	-19,10
Cantabria	71,35	73,11	75,65	14,89	2,39	1,76	2,54
Castilla y León	72,29	67,86	66,79	4,52	6,49	-4,43	-1,07
Castilla-La Mancha	65,86	71,53	59,16	4,68	0,83	5,67	-12,37
Cataluña	65,34	67,64	64,02	6,38	-0,44	2,30	-3,62
C.Valenciana	57,88	62,57	57,79	2,93	-0,16	4,69	-4,78
Extremadura	63,19	73,26	47,22	-7,30	21,97	10,07	-26,04
Galicia	60,33	67,30	64,26	7,94	4,98	6,97	-3,04
C.Madrid	71,94	72,54	63,83	4,43	4,01	0,60	-8,71
R.Murcia	64,30	63,07	55,63	-2,96	-2,57	-1,23	-7,44
C.F.Navarra	76,77	67,31	58,98	0,93	8,92	-9,46	-8,33
País Vasco	54,18	56,06	55,91	0,02	0,96	1,88	-0,15
La Rioja	69,66	64,46	71,38	0,92	10,12	-5,20	6,92
Ceuta	18,10	20,95	48,47	3,93	-19,55	2,85	27,52
Melilla	62,90	50,63	48,28	-6,49	-5,07	-12,27	-2,35
MUJERES	49,82	49,64	45,22	2,57	-0,48	-0,18	-4,42
Andalucía	38,70	39,10	36,09	-1,47	-2,05	0,40	-3,01
Aragón	54,57	59,09	52,20	4,36	0,56	4,52	-6,89
P.Asturias	33,56	36,14	43,54	2,64	-18,55	2,58	7,40
I.Balears	65,80	54,74	53,71	13,25	4,12	-11,06	-1,03
Canarias	53,09	48,16	35,72	-2,16	0,56	-4,93	-12,44
Cantabria	45,48	54,97	52,45	3,81	-17,69	9,49	-2,52
Castilla y León	48,21	52,95	54,99	8,59	-1,19	4,74	2,04
Castilla-La Mancha	41,81	46,73	43,71	6,81	1,89	4,92	-3,02
Cataluña	51,96	53,63	45,14	1,72	0,38	1,67	-8,49
C.Valenciana	42,98	44,02	42,42	2,79	-1,00	1,04	-1,60
Extremadura	49,75	43,68	33,18	-3,95	28,50	-6,07	-10,50
Galicia	47,80	41,62	44,81	4,59	1,68	-6,18	3,19
C.Madrid	61,47	61,32	57,40	3,86	-2,83	-0,15	-3,92
R.Murcia	34,48	39,09	32,53	-2,60	-10,70	4,61	-6,56
C.F.Navarra	51,48	47,36	40,21	8,62	18,00	-4,12	-7,15
País Vasco	57,92	46,22	51,34	6,60	8,76	-11,70	5,12
La Rioja	56,41	52,07	50,53	-4,55	-1,36	-4,34	-1,54
Ceuta	14,80	19,74	32,58	24,90	-16,15	4,94	12,84
Melilla	16,68	22,27	15,10	6,17	0,42	5,59	-7,17

FUENTE: INE. EPA

6.15.- TASAS DE PARO POR COMUNIDADES AUTÓNOMAS Y SEXO "EXTRANJEROS"

	Valores de las tasas			Variación trimestral IIIT2020 - IIT2020	Variaciones anuales		
	T.III.18	T.III.19	T.III.20	En p.p.	En puntos porcentuales		
					T.III.18	T.III.19	T.III.20
AMBOS SEXOS	20,64	19,34	25,65	0,73	-2,06	-1,30	6,31
Andalucía	26,80	27,96	33,83	5,78	-5,42	1,16	5,87
Aragón	16,60	15,87	20,39	-4,72	-2,91	-0,73	4,52
P.Asturias	35,63	38,28	28,68	-8,29	-1,20	2,65	-9,60
I.Balears	7,86	13,76	17,38	-7,45	-2,41	5,90	3,62
Canarias	17,11	21,48	34,64	8,26	1,06	4,37	13,16
Cantabria	16,95	16,57	12,26	-13,74	-3,90	-0,38	-4,31
Castilla y León	19,11	20,78	22,00	-2,86	-2,11	1,67	1,22
Castilla-La Mancha	29,44	19,27	32,24	2,29	1,82	-10,17	12,97
Cataluña	19,35	16,99	23,30	-0,61	-1,78	-2,36	6,31
C.Valenciana	22,86	18,73	27,09	1,21	-1,84	-4,13	8,36
Extremadura	28,60	19,53	34,42	8,28	-21,28	-9,07	14,89
Galicia	26,83	24,93	22,54	-0,68	-1,34	-1,90	-2,39
C.Madrid	17,35	14,30	20,89	-1,62	0,04	-3,05	6,59
R.Murcia	24,89	20,23	30,29	8,81	1,71	-4,66	10,06
C.F.Navarra	21,59	20,74	20,13	-4,96	-10,09	-0,85	-0,61
País Vasco	25,11	29,34	22,49	0,66	-8,96	4,23	-6,85
La Rioja	17,50	20,18	25,68	11,05	-5,52	2,68	5,50
Ceuta	73,78	64,65	35,51	-7,43	31,05	-9,13	-29,14
Melilla	45,92	42,58	45,68	-5,65	13,81	-3,34	3,10
HOMBRES	19,95	17,01	21,82	-1,18	-1,89	-2,94	4,81
Andalucía	26,37	22,82	25,29	0,11	-6,54	-3,55	2,47
Aragón	11,53	14,91	18,21	-1,28	-3,87	3,38	3,30
P.Asturias	34,36	36,97	23,34	-28,20	-15,10	2,61	-13,63
I.Balears	9,37	12,33	19,77	-4,04	-0,84	2,96	7,44
Canarias	16,07	17,70	31,25	3,60	4,40	1,63	13,55
Cantabria	13,01	14,40	8,90	-18,87	-7,11	1,39	-5,50
Castilla y León	13,85	19,02	18,77	-3,09	-2,05	5,17	-0,25
Castilla-La Mancha	22,32	14,76	26,86	1,39	1,16	-7,56	12,10
Cataluña	21,23	16,89	18,64	-3,08	0,49	-4,34	1,75
C.Valenciana	21,42	13,77	21,74	-1,09	-1,85	-7,65	7,97
Extremadura	33,50	10,16	21,16	-1,54	-3,69	-23,34	11,00
Galicia	23,66	17,54	16,99	-3,74	0,43	-6,12	-0,55
C.Madrid	17,56	14,75	20,81	-1,79	-2,41	-2,81	6,06
R.Murcia	18,62	16,81	24,88	6,48	-2,18	-1,81	8,07
C.F.Navarra	15,60	13,53	20,57	-0,46	-5,18	-2,07	7,04
País Vasco	30,97	28,65	23,57	6,44	-4,27	-2,32	-5,08
La Rioja	16,24	20,53	21,04	6,31	-9,92	4,29	0,51
Ceuta	75,50	74,56	41,07	12,56	40,14	-0,94	-33,49
Melilla	17,83	34,78	33,16	0,58	-2,49	16,95	-1,62
MUJERES	21,42	21,94	29,67	2,59	-2,23	0,52	7,73
Andalucía	27,29	33,09	42,04	10,65	-4,20	5,80	8,95
Aragón	21,90	16,87	22,50	-8,15	-1,63	-5,03	5,63
P.Asturias	37,13	39,50	33,19	6,32	13,05	2,37	-6,31
I.Balears	6,26	15,47	15,04	-10,95	-4,08	9,21	-0,43
Canarias	18,32	26,16	37,86	13,04	-2,55	7,84	11,70
Cantabria	22,59	18,48	16,65	-6,77	0,97	-4,11	-1,83
Castilla y León	25,21	22,74	24,71	-3,19	-2,23	-2,47	1,97
Castilla-La Mancha	37,75	25,76	37,56	1,87	1,77	-11,99	11,80
Cataluña	17,19	17,11	28,69	2,20	-4,41	-0,08	11,58
C.Valenciana	24,54	23,93	32,61	3,37	-1,75	-0,61	8,68
Extremadura	22,69	28,90	42,46	13,23	-39,70	6,21	13,56
Galicia	29,81	32,80	28,04	2,53	-3,10	2,99	-4,76
C.Madrid	17,14	13,85	20,97	-1,45	2,32	-3,29	7,12
R.Murcia	34,90	25,09	38,11	11,99	8,27	-9,81	13,02
C.F.Navarra	27,33	28,13	19,46	-12,34	-15,87	0,80	-8,67
País Vasco	19,75	30,14	21,28	-5,34	-13,32	10,39	-8,86
La Rioja	18,97	19,71	31,19	16,69	-0,45	0,74	11,48
Ceuta	72,60	58,78	29,39	-34,78	26,35	-13,82	-29,39
Melilla	67,92	51,14	62,19	-15,33	13,30	-16,78	11,05

FUENTE: INE. EPA

7. SALARIOS Y JORNADAS DE TRABAJO

7.1. INCREMENTO SALARIAL EN CONVENIOS COLECTIVOS

PERIODO	TOTAL		CONVENIOS DE EMPRESA		CONVENIOS DE OTRO ÁMBITO		VARIACIÓN SALARIAL MEDIA, POR ÁMBITO FUNCIONAL Y AÑO DE FIRMA (*) (**)								
	Pactado	Revisado (1)	Pactado	Revisado (1)	Pactado	Revisado (1)	CONVENIOS FIRMADOS ANTES DEL AÑO DE REFERENCIA			CONVENIOS FIRMADOS EN EL AÑO DE REFERENCIA			CONVENIOS FIRMADOS DESPUÉS DEL AÑO DE REFERENCIA		
							Total	Empresa	Otro Ámbito	Total	Empresa	Otro Ámbito	Total	Empresa	Otro Ámbito
2007	3,14	4,21	2,70	3,57	3,20	4,28				3,94	3,42	4,03	4,54	3,98	4,58
2008	3,60	3,60	3,09	3,09	3,65	3,65				3,49	2,94	3,56	3,79	3,40	3,83
2009	2,25	2,24	2,17	2,17	2,26	2,25				2,44	2,24	2,46	1,70	2,04	1,65
2010	1,48	2,16	1,26	1,99	1,50	2,18				2,35	2,19	2,36	1,59	1,53	1,60
2011	1,98	2,29	1,63	1,97	2,02	2,32				2,62	2,32	2,64	1,35	1,27	1,36
2012	1,00	1,16	1,17	1,48	0,98	1,13				1,43	1,59	1,41	0,43	0,44	0,43
2013	0,53	0,53	0,54	0,55	0,53	0,53				0,56	0,77	0,54	-0,05	-2,35	0,29
2014	0,50	0,50	0,37	0,37	0,51	0,52	0,49	0,40	0,50	0,60	0,26	0,64	0,37	0,47	0,36
2015	0,69	0,71	0,45	0,46	0,71	0,73	0,67	0,41	0,70	0,86	0,68	0,87	0,40	0,44	0,40
2016	0,99	1,01	0,77	0,84	1,00	1,02	1,00	0,77	1,02	1,04	0,94	1,05	0,95	0,95	0,95
2017	1,44	1,46	1,18	1,21	1,46	1,48	1,25	1,11	1,27	1,80	1,37	1,82	1,32	1,39	1,32
2018	1,72	1,73	1,41	1,44	1,74	1,76	1,54	1,34	1,56	2,05	1,60	2,07	1,53	1,70	1,51
2019(p)	2,26	2,26	1,97	1,98	2,28	2,28	2,07	1,83	2,09	2,84	2,41	2,87	1,45	1,48	1,44
2020(p)															
-Convenios con efectos económicos en 2019, registrados hasta Octubre 2019	2,29		1,94		2,31		2,04	1,72	2,06	3,31	2,60	3,38			
-Convenios con efectos económicos en 2020, registrados hasta Octubre 2020	1,91		1,62		1,93		1,92	1,65	1,94	1,67	1,40	1,74			

(*) De 2001 a 2010 corresponde con cifras de incrementos en "convenios de nueva firma" y "revisados" publicados en cuadro 1-CR de estadística anual de CCT. efectos económicos.

(p) Dato provisional. En estos datos se han incorporado los convenios cuya información sobre efectos económicos conocidos se ha registrado hasta Octubre de 2020

FUENTE: MITES. Estadística de Convenios Colectivos de Trabajo.

Gráfico 34.- Incremento salarial pactado y revisado

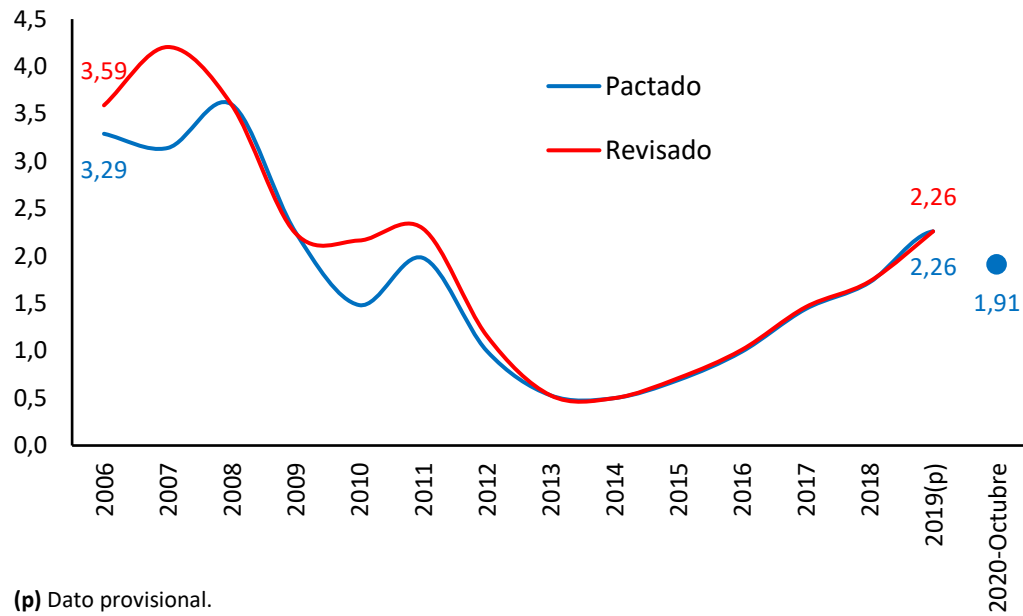

7.2. INCREMENTO SALARIAL REVISADO POR ÁMBITO FUNCIONAL E INSTITUCIONAL ⁽¹⁾

	Convenios de Empresa					Convenios de ámbito superior a la empresa											
	Total	Empresa privada	Empresa pública	AGE y Seg.Soc.	Adm. Autonómica/locl	Total	Grupo de empresas				Sector local-comarcal	Sector provinc.	Sector interprovincial			Sector nacional	
							Total	Provincial	Autonómico	Interautonóm.			Total	Autónomos	Interautonóm.		
2007	3,57	3,98	3,30	2,33	2,45	4,28	4,09	3,42	3,05	4,35	4,53	4,51	3,54	3,52	4,50	4,09	
2008	3,09	3,30	2,93	2,29	2,47	3,65	2,73	2,78	3,51	2,63	3,05	3,88	4,40	4,43	3,00	3,01	
2009	2,17	1,97	2,80	2,40	2,50	2,25	2,10	2,14	2,27	2,09	2,33	2,43	2,22	2,22	2,00	1,93	
2010	1,99	2,18	1,89	1,30	0,63	2,18	2,63	2,00	2,26	2,72	1,99	2,15	2,00	1,98	3,00	2,26	
2011	1,97	2,41	0,85	0,03	0,46	2,32	2,04	1,74	1,50	2,09	0,79	2,58	2,15	2,15	2,40	1,97	
2012	1,48	1,81	0,25	0,00	1,22	1,13	1,97	2,24	1,30	1,99	1,44	1,24	1,19	1,19	2,00	0,91	
2013	0,55	0,73	0,12	0,00	0,00	0,53	0,56	0,50	0,24	0,59	1,18	0,57	0,67	0,67	0,60	0,40	
2014	0,37	0,47	0,05	0,00	0,00	0,52	0,49	0,55	0,17	0,50	1,30	0,58	0,50	0,50	1,00	0,46	
2015	0,46	0,55	0,07	0,00	0,02	0,73	0,53	0,40	0,49	0,53	1,24	0,75	0,79	0,79	1,00	0,68	
2016	0,84	0,82	0,95	0,99	0,96	1,02	0,84	0,87	0,87	0,84	2,84	1,01	1,07	1,07	1,60	1,00	
2017	1,21	1,27	0,92	1,03	1,01	1,48	1,38	1,78	1,21	1,37	2,90	1,46	1,54	1,54	1,20	1,45	
2018	1,44	1,41	1,57	1,65	1,70	1,76	1,29	1,65	1,85	1,26		1,80	1,91	1,86	1,96	1,68	
2019*	1,98	1,77	2,97	2,32	2,26	2,28	1,49	1,62	2,19	1,47		1,96	2,10	2,10	2,08	2,82	
-Convenios con efectos económicos en 2019, registrados hasta Octubre 2019	1,94	1,69	3,13	0,27	2,26	2,31	1,71					1,98		1,98	2,08	2,88	
-Convenios con efectos económicos en 2020, registrados hasta Octubre 2020	1,62	1,57	1,95	2,00	1,97	1,93	1,43					1,96		1,98	2,00	1,92	

(*).- Dato provisional

(1) Los incrementos salariales "revisados" incorporan los efectos de las revisiones por cláusulas de garantía salarial.

FUENTE: MITES. Estadística de Convenios Colectivos de Trabajo.

7.3. INCREMENTO SALARIAL REVISADO POR SECTORES Y SALARIO MINIMO INTERPROFESIONAL ⁽¹⁾

PERIODO (1)	SALARIOS EN CONVENIO con efecto cláusula revisión					SALARIO MINIMO INTERPROFESIONAL*	
	Total	Agrario	Industria	Construc.	Servicios	Euros	Δ %
INCREMENTO ANUAL EN %							
CNAE-1993							
1995	3,94	3,83	4,12	4,00	3,81	376,83	3,50
1996	3,82	4,11	3,86	3,98	3,70	390,18	3,50
1997	2,87	3,08	2,90	2,78	2,84	400,45	2,60
1998	2,56	3,01	2,39	2,35	2,62	408,93	2,10
1999	2,72	3,42	2,70	2,44	2,70	416,32	1,81
2000	3,72	3,85	3,87	3,62	3,65	424,80	2,04
2001	3,68	4,32	3,66	4,19	3,50	433,45	2,04
2002	3,85	3,91	4,06	3,65	3,78	442,20	2,02
2003	3,68	3,81	3,53	4,77	3,50	451,20	2,04
2004	3,60	4,00	3,59	4,44	3,35	460,50	2,06
2005	4,04	4,24	4,09	4,51	3,89	513,00*	4,52*
2006	3,59	4,08	3,66	3,62	3,49	540,90	5,44
2007	4,11	4,25	4,22	5,60	3,78	570,60	5,49
CNAE-2009 (2)							
2006	3,59	4,12	3,66	3,62	3,49	540,90	5,44
2007	4,21	4,62	4,28	5,59	3,84	570,60	5,49
2008	3,60	3,95	3,39	3,62	3,64	600,00	5,15
2009	2,24	1,92	2,15	3,49	2,06	624,00	4,00
2010	2,16	2,20	2,33	1,61	2,21	633,30	1,49
2011	2,29	2,16	2,76	2,27	2,12	641,40	1,28
2012	1,16	1,23	1,26	1,48	1,08	641,40	0,00
2013	0,53	0,61	0,55	0,55	0,51	645,30	0,61
2014	0,50	0,72	0,59	0,09	0,50	645,30	0,00
2015	0,71	0,67	0,73	0,77	0,69	648,60	0,51
2016	1,01	0,86	1,12	0,89	0,99	655,20	1,02
2017	1,46	1,06	1,46	1,90	1,44	707,70	8,01
2018	1,73	1,30	1,87	1,98	1,71	735,90	3,98
2019**	2,26	1,59	1,95	2,22	2,43	900,00	22,30
2020						950,00	5,56
-Convenios con efectos económicos en 2019, registrados hasta Octubre 2019	2,29	1,70	1,93	2,25	2,48		
-Convenios con efectos económicos en 2020, registrados hasta Octubre 2020	1,91	1,60	2,01	2,21	1,86		

(1) Los incrementos salariales "revisados" incorporan los efectos de las revisiones por cláusulas de garantía salarial.

(2) Los datos se proporcionan según agregaciones de la Clasificación Nacional de Actividades 2009 (CNAE-09), y están sometidos a posibles modificaciones por correcciones en los códigos asignados.

(*) En 2004, el SMI también se modificó en el mes de julio, siendo su cuantía de 490,80 € y un Δ en % del 6,6.

(**).- Datos provisionales

FUENTE: MITES. Estadística de Convenios Colectivos.

7.4 - COSTE LABORAL POR COMPONENTES *

Industria, construcción y servicios (excepto act.de los hogares como empleadores y de organizaciones y organismos extraterritoriales)

PERIODO	COSTE TOTAL POR TRABAJADOR Y MES	COSTE SALARIAL (BASE 2008)				COSTE NO SALARIAL (BASE 2008)			
		TOTAL	Coste salarial ordinario	Coste salarial pagos extraordin.	Coste salarial pagos atrasados	Otros costes	Coste por percepciones no salariales	Coste por cotizaciones obligatorias	Subvenciones y bonificaciones de la S.Social
2007	2.320,2	1.713,2	1.487,8	201,1	24,2	607,1	91,0	535,5	19,5
2008	2.431,9	1.800,0	1.561,2	208,5	30,3	631,9	98,4	552,3	18,7
2009	2.516,8	1.858,0	1.611,2	219,8	27,0	658,8	113,2	565,4	19,8
2010	2.527,0	1.875,2	1.615,5	233,6	26,1	651,7	104,5	567,2	20,0
2011	2.556,8	1.894,8	1.630,7	234,6	29,5	661,9	109,8	572,7	20,6
2012	2.540,3	1.883,5	1.638,9	217,7	26,9	656,7	102,5	571,6	17,4
2013	2.544,1	1.883,8	1.633,7	225,6	24,4	660,4	96,3	574,8	10,7
2014	2.536,0	1.881,9	1.633,7	223,9	24,3	654,1	81,3	583,8	11,0
2015	2.551,7	1.902,4	1.639,7	232,7	29,9	649,3	73,9	590,1	14,6
2016	2.541,3	1.897,5	1.636,1	228,8	32,6	643,8	70,7	588,1	14,9
2017	2.547,4	1.900,1	1.639,2	229,6	31,3	647,3	67,9	593,0	13,7
2018	2.573,1	1.919,4	1.658,3	228,1	33,1	653,7	67,7	599,0	13,0
2019	2.630,9	1.955,2	1.694,0	227,4	33,8	675,7	67,0	621,8	13,1
2018									
II Trim.	2.602,0	1.951,8	1.646,5	271,9	33,4	650,2	67,0	595,8	12,5
III Trim.	2.499,9	1.842,6	1.670,4	138,6	33,7	657,3	65,9	604,0	12,6
IV Trim.	2.692,5	2.039,0	1.668,8	334,7	35,6	653,5	68,1	601,9	16,4
2019									
I Trim.	2.550,3	1.876,2	1.679,8	167,1	29,3	674,1	69,6	615,6	11,2
II Trim.	2.664,6	1.992,2	1.683,4	274,2	34,6	672,4	65,9	618,9	12,4
III Trim.	2.553,6	1.877,0	1.710,4	134,8	31,8	676,7	62,0	626,9	12,2
IV Trim.	2.755,2	2.075,4	1.702,4	333,5	39,6	679,7	70,5	626,0	16,7
2020									
I Trim.	2.570,3	1.889,8	1.694,3	159,9	35,7	680,5	67,4	623,8	10,7
II Trim.	2.442,9	1.804,1	1.498,0	268,3	37,8	638,8	75,7	574,8	11,7
Variaciones con respecto al trimestre anterior en miles									
2019									
II Trim.	114,3	116,0	3,6	107,1	5,4	-1,7	-3,7	3,2	1,2
III Trim.	-110,9	-115,2	27,0	-139,4	-2,8	4,3	-3,9	8,0	-0,2
IV Trim.	201,5	198,5	-7,9	198,7	7,8	3,1	8,5	-0,9	4,5
2020									
I Trim.	-184,8	-185,7	-8,2	-173,6	-3,9	0,8	-3,1	-2,2	-6,1
II Trim.	-127,4	-85,7	-196,2	108,4	2,1	-41,7	8,3	-49,1	1,0
Variaciones con respecto al trimestre anterior en porcentaje									
2019									
II Trim.	4,5	6,2	0,2	64,1	18,3	-0,3	-5,3	0,5	11,0
III Trim.	-4,2	-5,8	1,6	-50,8	-8,2	0,6	-5,9	1,3	-1,5
IV Trim.	7,9	10,6	-0,5	147,4	24,4	0,5	13,6	-0,1	36,9
2020									
I Trim.	-6,7	-8,9	-0,5	-52,1	-9,8	0,1	-4,4	-0,3	-36,3
II Trim.	-5,0	-4,5	-11,6	67,8	6,0	-6,1	12,4	-7,9	9,5
Variaciones con respecto a igual periodo del año anterior en miles									
2007	90,1	66,2	60,1	5,7	0,4	23,9	6,4	18,8	1,3
2008	111,7	86,9	73,4	7,4	6,1	24,8	7,3	16,7	-0,8
2009	84,9	58,0	49,9	11,3	-3,3	26,9	14,8	13,2	1,1
2010	10,2	17,3	4,3	13,8	-0,9	-7,1	-8,7	1,8	0,2
2011	29,8	19,6	15,3	0,9	3,4	10,2	5,3	5,5	0,6
2012	-16,5	-11,3	8,1	-16,9	-2,6	-5,2	-7,3	-1,1	-3,2
2013	3,9	0,2	-5,2	7,9	-2,5	3,7	-6,2	3,1	-6,7
2014	-8,2	-1,9	-0,1	-1,7	-0,1	-6,3	-14,9	9,0	0,4
2015	15,7	20,5	6,1	8,8	5,6	-4,7	-7,5	6,3	3,6
2016	-10,4	-4,9	-3,6	-3,9	2,7	-5,5	-3,2	-2,0	0,3
2017	6,0	2,6	3,1	0,8	-1,3	3,4	-2,8	4,9	-1,3
2018	25,7	19,3	19,0	-1,5	1,8	6,4	-0,2	6,0	-0,6
2019	57,8	35,8	35,7	-0,7	0,7	22,1	-0,7	22,9	0,1
2018									
II Trim.	17,4	9,8	17,1	-6,7	-0,6	7,6	2,1	5,3	-0,2
III Trim.	45,6	33,5	20,2	7,8	5,5	12,1	3,5	8,6	0,0
IV Trim.	23,7	18,9	26,8	-9,5	1,6	4,8	-2,0	5,8	-1,0
2019									
I Trim.	52,4	32,0	32,3	0,0	-0,3	20,4	-0,5	21,5	0,6
II Trim.	62,5	40,4	36,9	2,3	1,2	22,2	-1,1	23,1	-0,1
III Trim.	53,8	34,3	40,0	-3,8	-1,9	19,4	-3,8	22,8	-0,4
IV Trim.	62,6	36,4	33,7	-1,3	4,0	26,2	2,4	24,1	0,3
2020									
I Trim.	20,1	13,6	14,4	-7,3	6,4	6,5	-2,2	8,2	-0,5
II Trim.	-221,6	-188,1	-185,4	-5,9	3,2	-33,5	9,8	-44,1	-0,7
Variaciones con respecto a igual periodo del año anterior en porcentajes									
2007	4,0	4,0	4,2	2,9	1,5	4,1	7,6	3,6	7,1
2008	4,8	5,1	4,9	3,7	25,1	4,1	8,1	3,1	-3,9
2009	3,5	3,2	3,2	5,4	-10,9	4,3	15,1	2,4	5,7
2010	0,4	0,9	0,3	6,3	-3,4	-1,1	-7,7	0,3	0,9
2011	1,2	1,0	0,9	0,4	13,0	1,6	5,1	1,0	3,2
2012	-0,6	-0,6	0,5	-7,2	-8,7	-0,8	-6,7	-0,2	-15,7
2013	0,2	0,0	-0,3	3,6	-9,3	0,6	-6,1	0,5	-38,7
2014	-0,3	-0,1	0,0	-0,8	-0,4	-1,0	-15,5	1,6	3,5
2015	0,6	1,1	0,4	3,9	23,0	-0,7	-9,2	1,1	32,2
2016	-0,4	-0,3	-0,2	-1,7	9,0	-0,8	-4,3	-0,3	2,4
2017	0,2	0,1	0,2	0,3	-4,0	0,5	-3,9	0,8	-8,5
2018	1,0	1,0	1,2	-0,7	5,8	1,0	-0,3	1,0	-4,6
2019	2,2	1,9	2,2	-0,3	2,2	3,4	-1,1	3,8	0,8
2018									
I Trim.	0,7	0,8	0,7	1,4	2,7	0,2	-5,9	0,7	-11,1
II Trim.	0,7	0,5	1,1	-2,4	-1,9	1,2	3,3	0,9	-1,5
III Trim.	1,9	1,9	1,2	5,9	19,6	1,9	5,6	1,4	0,0
IV Trim.	0,9	0,9	1,6	-2,8	4,6	0,7	-2,9	1,0	-5,7
2019									
I Trim.	2,1	1,7	2,0	0,0	-1,1	3,1	-0,7	3,6	6,1
II Trim.	2,4	2,1	2,2	0,8	3,5	3,4	-1,6	3,9	-1,0
III Trim.	2,2	1,9	2,4	-2,7	-5,6	3,0	-5,8	3,8	-3,2
IV Trim.	2,3	1,8	2,0	-0,4	11,2	4,0	3,6	4,0	1,9
2020									
I Trim.	0,8	0,7	0,9	-4,3	21,9	1,0	-3,2	1,3	-4,7
II Trim.	-8,3	-9,4	-11,0	-2,1	9,2	-5,0	14,9	-7,1	-6,0

*.- Los datos para los años 2000 a 2007 corresponden a Estimaciones retrospectivas 2000-2007 (Base 2008)

FUENTE: INE, Encuesta Trimestral de Coste Laboral

Gráfico 35.- Variación interanual en % de los Costes Salariales y No Salariales

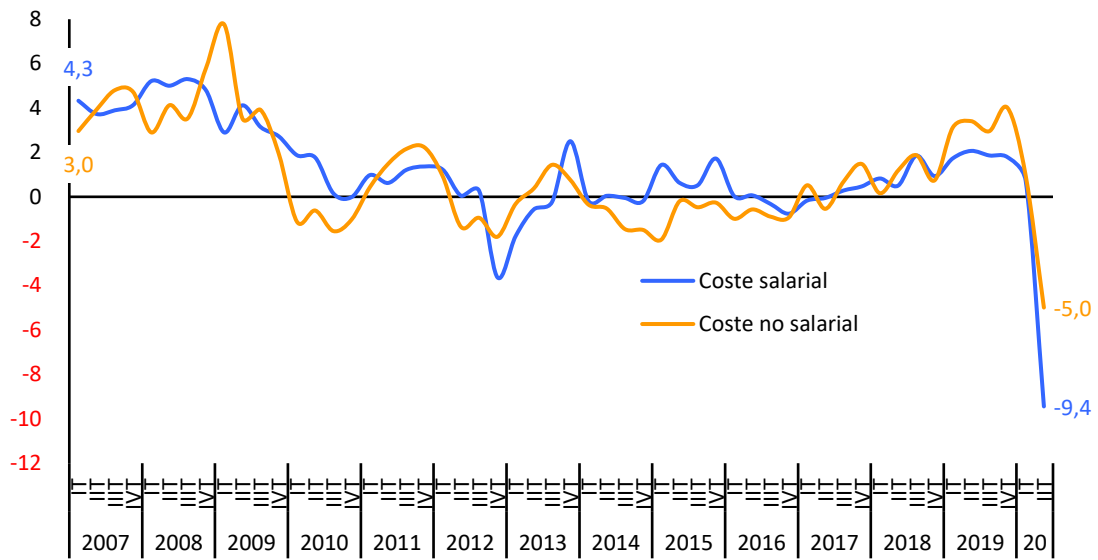

FUENTE: INE, Encuesta Trimestral de Coste Laboral

7.4 BIS.-COSTE LABORAL POR SECTORES

Industria, construcción y servicios (excepto act.de los hogares como empleadores y de organizaciones y organismos extraterritoriales)

PERIODO	COSTE TOTAL POR TRABAJADOR Y MES	COSTE SALARIAL (BASE 2008) - Adaptación a la CNAE-2009					COSTE NO SALARIAL (BASE 2008) - Adaptación a la CNAE-2009				
		TOTAL	Total	Industria	Construc.	Servicios	TOTAL	Total	Industria	Construc.	Servicios
		EUROS	Variación anual en %					EUROS	Variación anual en %		
2007	2.320,2	1.713,2	4,0	3,4	4,6	4,2	607,1	4,1	4,0	5,6	3,9
2008	2.431,9	1.800,0	5,1	4,8	6,3	5,0	631,9	4,1	3,3	6,3	4,7
2009	2.516,8	1.858,0	3,2	2,1	5,2	3,2	658,8	4,3	6,0	6,1	4,4
2010	2.527,0	1.875,2	0,9	2,9	0,8	0,5	651,7	-1,1	0,6	-1,4	-0,8
2011	2.556,8	1.894,8	1,0	2,8	2,5	0,5	661,9	1,6	-1,3	3,4	2,5
2012	2.540,3	1.883,5	-0,6	1,2	1,3	-1,1	656,7	-0,8	4,0	2,0	-1,7
2013	2.544,1	1.883,8	0,0	1,9	0,5	-0,4	660,4	0,6	1,4	0,4	0,8
2014	2.536,0	1.881,9	-0,1	1,5	0,7	-0,5	654,1	-1,0	0,7	-2,3	-1,0
2015	2.551,7	1.902,4	1,1	0,4	-0,7	1,4	649,3	-0,7	-2,6	-2,0	-0,1
2016	2.541,3	1.897,5	-0,3	0,4	-1,5	-0,3	643,8	-0,8	0,3	-2,3	-0,9
2017	2.547,4	1.900,1	0,1	0,6	-0,6	0,1	647,3	0,5	0,9	-0,7	0,5
2018	2.573,1	1.919,4	1,0	0,4	1,4	1,2	653,7	1,0	1,2	0,1	1,0
2019	2.598,1	1.955,2	1,9	1,1	1,7	2,1	675,7	3,4	2,7	1,8	3,7
2007											
I Trim.	2.239,5	1.633,8	4,3	3,9	5,0	4,5	605,7	3,0	4,7	4,2	2,1
II Trim.	2.339,6	1.731,7	3,7	3,4	3,7	3,9	608,0	3,9	0,4	5,6	4,7
III Trim.	2.242,0	1.635,7	3,9	2,9	4,1	4,2	606,3	4,8	5,8	7,1	4,1
IV Trim.	2.459,7	1.851,4	4,1	3,4	5,4	4,1	608,3	4,7	5,1	5,3	4,7
2008											
I Trim.	2.342,3	1.719,0	5,2	5,3	5,5	5,1	623,3	2,9	-0,8	5,3	4,3
II Trim.	2.451,4	1.818,4	5,0	4,9	7,1	4,7	633,1	4,1	7,3	3,7	4,2
III Trim.	2.350,2	1.722,5	5,3	4,6	6,1	5,4	627,7	3,5	2,2	5,1	4,5
IV Trim.	2.583,8	1.940,3	4,8	4,5	6,6	4,7	643,5	5,8	4,8	11,0	5,9
2009											
I Trim.	2.440,5	1.768,9	2,9	1,2	4,6	3,0	671,7	7,8	10,6	10,8	7,3
II Trim.	2.548,7	1.893,3	4,1	2,4	5,8	4,3	655,4	3,5	5,1	7,4	3,3
III Trim.	2.428,9	1.776,6	3,1	2,0	4,9	3,2	652,3	3,9	5,1	5,2	4,3
IV Trim.	2.649,1	1.993,2	2,7	2,5	5,3	2,5	656,0	1,9	3,2	1,2	2,7
2010											
I Trim.	2.466,1	1.802,0	1,9	2,8	1,9	1,6	664,1	-1,1	0,6	-1,8	-0,7
II Trim.	2.578,1	1.926,8	1,8	3,0	1,4	1,6	651,4	-0,6	1,1	-1,9	-0,1
III Trim.	2.421,5	1.779,3	0,1	2,9	-0,9	-0,4	642,2	-1,5	-0,2	-0,9	-1,3
IV Trim.	2.642,2	1.992,9	0,0	2,8	0,6	-0,7	649,3	-1,0	0,9	-0,8	-1,0
2011											
I Trim.	2.486,6	1.819,6	1,0	3,0	2,3	0,3	667,0	0,4	-3,1	3,9	1,3
II Trim.	2.599,8	1.938,8	0,6	3,1	3,2	-0,2	661,0	1,5	-2,6	2,5	2,8
III Trim.	2.456,9	1.800,8	1,2	2,8	1,9	0,8	656,1	2,2	0,6	1,6	3,1
IV Trim.	2.683,9	2.020,1	1,4	2,3	2,4	1,1	663,7	2,2	0,1	5,6	2,8
2012											
I Trim.	2.515,0	1.841,9	1,2	1,9	1,3	1,0	673,2	0,9	4,6	4,4	0,2
II Trim.	2.591,8	1.939,7	0,0	2,1	2,2	-0,5	652,1	-1,4	3,9	3,6	-2,6
III Trim.	2.455,5	1.805,6	0,3	1,0	1,2	0,0	649,9	-0,9	4,0	0,7	-1,8
IV Trim.	2.598,7	1.946,9	-3,6	-0,2	0,4	-4,7	651,8	-1,8	3,7	-0,9	-2,7
2013											
I Trim.	2.480,2	1.809,2	-1,8	1,4	-0,5	-2,6	671,0	-0,3	1,7	-1,5	-0,2
II Trim.	2.583,2	1.928,7	-0,6	1,8	1,5	-1,2	654,5	0,4	1,9	2,3	0,2
III Trim.	2.460,6	1.801,4	-0,2	2,1	0,5	-0,8	659,2	1,4	3,6	-0,3	1,4
IV Trim.	2.652,4	1.995,7	2,5	2,3	0,5	2,8	656,8	0,8	-1,5	1,2	1,7
2014											
I Trim.	2.474,4	1.805,8	-0,2	1,4	0,0	-0,5	668,6	-0,4	-0,1	1,2	-0,3
II Trim.	2.580,6	1.929,6	0,0	2,1	0,4	-0,3	651,1	-0,5	0,7	-5,5	-0,1
III Trim.	2.450,1	1.800,5	-0,1	1,7	1,2	-0,4	649,6	-1,5	-0,8	-1,3	-1,4
IV Trim.	2.638,8	1.991,8	-0,2	0,9	1,1	-0,5	647,0	-1,5	3,0	-3,5	-2,2
2015											
I Trim.	2.487,4	1.831,7	1,4	0,6	1,0	1,7	655,7	-1,9	-2,6	-5,4	-1,4
II Trim.	2.591,5	1.941,7	0,6	0,2	-1,4	0,9	649,8	-0,2	-2,2	0,9	0,2
III Trim.	2.456,5	1.809,9	0,5	0,2	-0,1	0,7	646,6	-0,5	-2,1	-0,7	0,0
IV Trim.	2.671,4	2.026,1	1,7	0,6	-1,9	2,3	645,3	-0,3	-3,4	-2,5	0,7
2016											
I Trim.	2.481,5	1.832,3	0,0	1,0	-1,7	0,0	649,3	-1,0	-0,7	-3,5	-0,8
II Trim.	2.589,1	1.943,0	0,1	0,4	-0,9	0,1	646,1	-0,6	0,3	-2,4	-0,6
III Trim.	2.444,8	1.804,0	-0,3	-0,2	-1,7	-0,2	640,8	-0,9	0,6	-2,3	-1,1
IV Trim.	2.650,0	2.010,7	-0,8	0,5	-1,6	-0,9	639,2	-0,9	0,9	-0,9	-1,3
2017											
I Trim.	2.481,8	1.829,1	-0,2	0,8	-1,0	-0,3	652,6	0,5	1,1	-1,8	0,6
II Trim.	2.584,6	1.942,0	-0,1	0,3	-1,1	0,0	642,6	-0,5	0,9	-1,2	-0,9
III Trim.	2.454,3	1.809,1	0,3	0,2	-0,1	0,3	645,2	0,7	0,4	0,4	0,7
IV Trim.	2.668,8	2.020,1	0,5	1,0	-0,3	0,4	648,7	1,5	1,1	-0,1	1,7
2018											
I Trim.	2.497,9	1.844,2	0,8	0,2	1,3	1,0	653,7	0,2	0,6	1,9	-0,1
II Trim.	2.602,0	1.951,8	0,5	1,0	0,8	0,4	650,2	1,2	0,9	-0,8	1,4
III Trim.	2.499,9	1.842,6	1,9	0,8	0,8	2,2	657,3	1,9	1,7	-0,5	2,1
IV Trim.	2.692,5	2.039,0	0,9	-0,2	2,8	1,1	653,5	0,7	1,6	0,0	0,6
2019											
I Trim.	2.550,3	1.876,2	1,7	1,4	1,2	1,9	674,1	3,1	2,8	0,4	3,4
II Trim.	2.664,6	1.992,2	2,1	1,4	1,4	2,3	672,4	3,4	3,1	1,5	3,7
III Trim.	2.553,6	1.877,0	1,9	1,1	1,8	2,1	676,7	3,0	2,2	2,6	3,2
IV Trim.	2.755,2	2.075,4	1,8	0,7	2,3	2,0	679,7	4,0	2,8	2,6	4,5
2020											
I Trim.	2.570,3	1.889,8	0,7	0,2	0,2	0,9	680,5	1,0	0,7	2,2	0,9
II Trim.	2.442,9	1.804,1	-9,4	-11,6	-5,5	-9,2	638,8	-5,0	-3,7	-6,6	-5,1

FUENTE: INE, Encuesta Trimestral de Coste Laboral

7.5. EVOLUCIÓN SALARIAL SEGÚN EDAD, ESTUDIOS, SECTOR Y TIPO DE CONTRATO.

	2010		2011		2012		2013		2014		2015		2016		2017		2018	
	Total	% s/ el Salario bruto anual	Total	% s/ el Salario bruto anual	Total	% s/ el Salario bruto anual	Total	% s/ el Salario bruto anual	Total	% s/ el Salario bruto anual	Total	% s/ el Salario bruto anual	Total	% s/ el Salario bruto anual	Total	% s/ el Salario bruto anual	Total	% s/ el Salario bruto anual
Salario bruto anual	22.790,20	100,00	22.899,35	100,00	22.726,44	100,00	22.697,86	100,00	22.858,17	100,00	23.106,30	100,00	23.156,34	100,00	23.646,50	100,00	24.009,12	100,00
Menos de 20 años*	10.208,70	44,79	8.148,49	35,58	7.427,72	32,68	7.456,60	32,85	7.732,36	33,83	7.526,91	32,58	7.182,53	31,02	7.868,32	33,27	8.423,42	35,08
De 20 a 24 años	13.349,15	58,57	12.210,47	53,32	11.296,43	49,71	10.668,30	47,00	11.835,07	51,78	11.228,51	48,60	11.316,30	48,87	11.775,39	49,80	12.914,18	53,79
De 25 a 29 años	17.637,97	77,39	16.938,06	73,97	16.244,38	71,48	15.587,21	68,67	16.305,61	71,33	16.046,47	69,45	15.876,26	68,56	16.440,55	69,53	17.525,91	73,00
De 30 a 34 años	21.274,68	93,35	20.782,77	90,76	20.201,98	88,89	19.452,11	85,70	20.208,67	88,41	19.597,57	84,81	19.339,25	83,52	19.847,27	83,93	20.763,51	86,48
De 35 a 39 años	23.219,24	101,88	23.136,49	101,04	22.927,66	100,89	22.522,09	99,23	22.920,46	100,27	22.397,04	96,93	22.216,15	95,94	22.616,45	95,64	23.431,41	97,59
De 40 a 44 años	24.336,99	106,79	24.598,45	107,42	24.157,21	106,30	23.973,45	105,62	24.132,53	105,58	24.238,98	104,90	24.305,16	104,96	24.631,01	104,16	25.193,03	104,93
De 45 a 49 años	25.156,71	110,38	25.265,23	110,33	24.689,67	108,64	24.781,25	109,18	25.078,78	109,71	25.063,81	108,47	25.127,54	108,51	25.674,74	108,58	26.014,46	108,35
De 50 a 54 años	26.604,42	116,74	26.522,82	115,82	25.930,82	114,10	25.748,79	113,44	25.819,99	112,96	25.928,89	112,22	25.917,68	111,92	26.256,18	111,04	26.871,12	111,92
De 55 a 59 años	28.234,60	123,89	27.846,00	121,60	27.166,96	119,54	27.406,12	120,74	27.360,02	119,69	27.457,14	118,83	27.282,41	117,82	27.631,35	116,85	27.948,41	116,41
De 60 a 64 años	22.624,93	99,27	22.877,58	99,90	22.290,64	98,08	22.626,56	99,69	24.091,36	105,39	24.716,04	106,97	24.624,48	106,34	25.334,93	107,14	26.073,06	108,60
Industria	25.376,58	111,35	25.871,95	112,98	26.122,44	114,94	26.639,19	117,36	26.997,40	118,11	27.103,53	117,30	27.198,31	117,46	27.708,41	117,18	28.096,62	117,02
Construcción	21.962,13	96,37	22.541,00	98,44	22.686,24	99,82	22.720,53	100,10	22.608,41	98,91	22.660,82	98,07	22.163,46	95,71	22.607,96	95,61	22.971,05	95,68
Servicios	22.331,91	97,99	22.314,79	97,45	22.039,60	96,98	21.920,19	96,57	22.077,07	96,58	22.367,40	96,80	22.440,32	96,91	22.944,12	97,03	23.325,64	97,15
Tiempo completo	25.944,66	113,84	25.970,86	113,41	26.095,51	114,82	26.345,72	116,07	26.965,35	117,97	27.039,01	117,02	26.870,45	116,04	27.348,35	115,65	28.069,78	116,91
Tiempo parcial	10.379,31	45,54	10.442,90	45,60	10.321,63	45,42	10.056,10	44,30	9.794,79	42,85	10.065,18	43,56	10.254,44	44,28	10.684,27	45,18	11.170,99	46,53
Indefinido	24.564,70	107,79	24.494,60	106,97	24.277,06	106,82	24.333,43	107,21	24.746,47	108,26	24.561,81	106,30	24.516,42	105,87	25.084,76	106,08	25.775,61	107,36
Duración determinada	16.693,71	73,25	16.463,14	71,89	15.893,55	69,93	15.433,14	67,99	15.680,55	68,60	16.422,50	71,07	16.567,85	71,55	17.033,77	72,04	18.056,18	75,21

* Dato no significativo.

FUENTE: INE. Encuesta Estructura Salarial.

Gráfico 36.- Evolución del salario bruto anual según edades

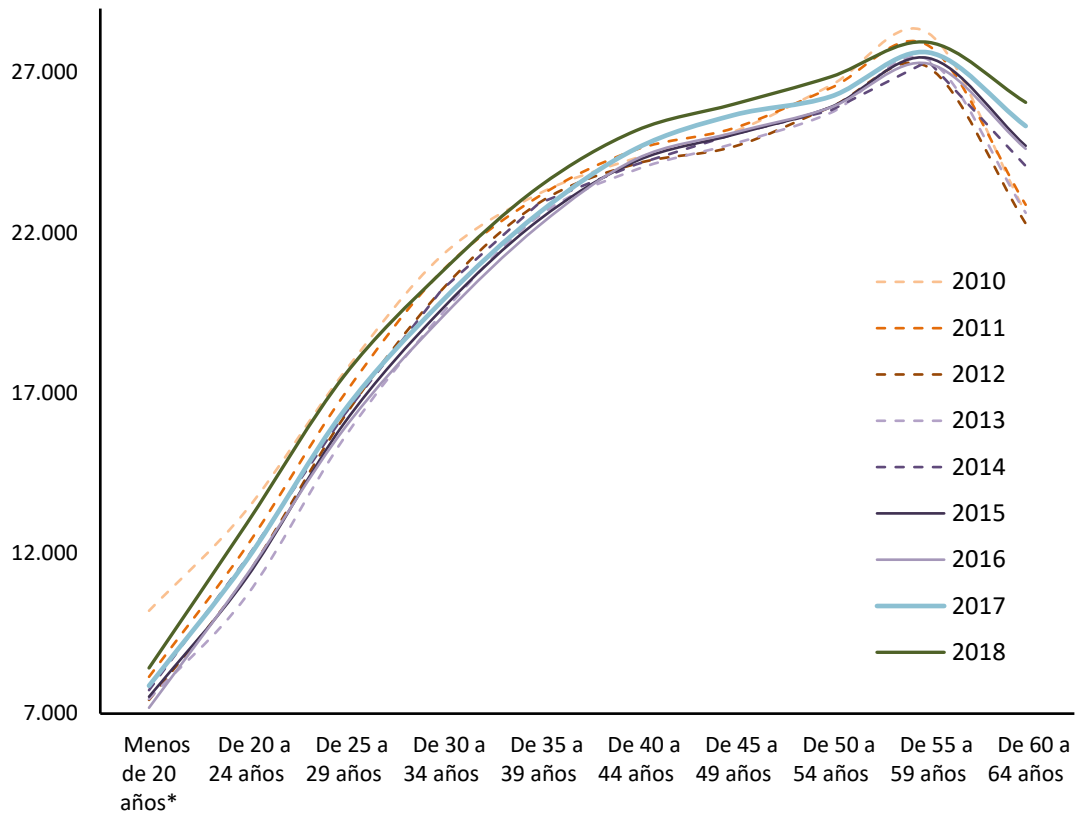

* Dato no significativo

FUENTE: INE. Encuesta Estructura Salarial.

7.5.BIS. EVOLUCIÓN SALARIAL SEGÚN OCUPACIONES.

	2010		2011		2012		2013		2014		2015		2016		2017		2018	
	Total	% s/ el Salario bruto anual	Total	% s/ el Salario bruto anual	Total	% s/ el Salario bruto anual	Total	% s/ el Salario bruto anual	Total	% s/ el Salario bruto anual	Total	% s/ el Salario bruto anual	Total	% s/ el Salario bruto anual	Total	% s/ el Salario bruto anual	Total	% s/ el Salario bruto anual
SALARIO BRUTO ANUAL	22.790,20	100,00	22.899,35	100,00	22.726,44	100,00	22.697,86	100,00	22.858,17	100,00	23.106,30	100,00	23.156,34	100,00	23.646,50	100,00	24.009,12	100,00
A. Directores y gerentes	56.602,81	248,36	54.396,44	237,55	53.165,69	233,94	51.594,26	227,31	52.512,99	229,73	51.645,86	223,51	50.530,80	218,22	51.010,54	215,72	54.341,32	226,34
B. Técnicos y profesionales científicos e intelectuales de la salud y la enseñanza	31.054,93	136,26	30.087,55	131,39	29.460,87	129,63	29.807,74	131,32	28.838,91	126,16	29.669,62	128,40	30.653,34	132,38	31.627,90	133,75	31.607,73	131,65
C. Otros técnicos y profesionales científicos e intelectuales	35.196,58	154,44	34.368,77	150,09	34.975,77	153,90	35.885,97	158,10	37.100,54	162,31	36.287,87	157,05	37.049,91	160,00	36.181,36	153,01	37.908,75	157,89
D. Técnicos, profesionales de apoyo	27.914,00	122,48	28.176,89	123,05	28.360,42	124,79	28.501,99	125,57	28.232,05	123,51	28.943,22	125,26	28.585,99	123,45	29.238,49	123,65	29.261,35	121,88
E. Empleados de oficina que no atienden al público	21.245,68	93,22	21.646,35	94,53	21.228,39	93,41	20.983,35	92,45	20.852,87	91,23	21.331,32	92,32	21.517,90	92,92	22.487,64	95,10	24.266,55	101,07
F. Empleados de oficina que atienden al público	17.876,82	78,44	18.013,83	78,67	17.751,84	78,11	17.864,17	78,70	18.642,82	81,56	18.390,82	79,59	18.163,65	78,44	18.367,51	77,68	19.257,04	80,21
G. Trabajadores de los servicios de restauración y comercio	14.740,52	64,68	14.562,06	63,59	14.442,36	63,55	14.642,94	64,51	14.501,66	63,44	14.698,91	63,61	14.617,52	63,13	15.173,65	64,17	15.702,34	65,40
H. Trabajadores de los servicios de salud y el cuidado de personas	15.864,62	69,61	15.767,31	68,85	15.169,70	66,75	15.240,88	67,15	14.971,15	65,50	15.494,52	67,06	15.445,45	66,70	15.527,66	65,67	15.863,27	66,07
I. Trabajadores de los servicios de protección y seguridad	26.409,57	115,88	26.474,05	115,61	25.603,83	112,66	25.711,40	113,28	25.727,47	112,55	27.421,15	118,67	28.018,41	121,00	28.228,42	119,38	28.467,92	118,57
J. Trabajadores cualificados en el sector agrícola, ganadero, forestal y pesquero	17.752,13	77,89	17.935,07	78,32	17.528,06	77,13	18.217,14	80,26	18.273,16	79,94	18.600,98	80,50	18.773,13	81,07	19.783,93	83,67	19.690,87	82,01
K. Trabajadores cualificados de la construcción, excepto operadores de máquinas	19.216,16	84,32	19.253,58	84,08	19.525,05	85,91	19.463,18	85,75	19.347,85	84,64	20.114,27	87,05	20.061,31	86,63	20.123,84	85,10	20.796,74	86,62
L. Trabajadores cualificados de las industrias manufactureras, excepto operadores de instalaciones y máquinas	22.034,75	96,69	22.029,94	96,20	21.798,65	95,92	21.789,75	96,00	22.539,50	98,61	22.384,48	96,88	22.664,36	97,88	23.474,69	99,27	23.479,29	97,79
M. Operadores de instalaciones y maquinaria fijas, y montadores	21.165,13	92,87	21.707,59	94,80	21.708,19	95,52	22.464,69	98,97	23.404,36	102,39	23.108,95	100,01	23.470,74	101,36	24.194,83	102,32	26.078,13	108,62
N. Conductores y operadores de maquinaria móvil	19.786,19	86,82	20.157,54	88,03	20.051,99	88,23	19.934,16	87,82	20.131,11	88,07	20.048,37	86,77	20.009,83	86,41	20.374,52	86,16	21.359,91	88,97
O. Trabajadores no cualificados en servicios (excepto transportes)	12.551,50	55,07	12.945,54	56,53	12.819,51	56,41	12.601,53	55,52	12.199,99	53,37	12.700,70	54,97	12.826,40	55,39	12.954,64	54,78	13.065,90	54,42
P. Peones de la agricultura, pesca, construcción, industrias manufactureras y transportes	16.048,15	70,42	16.053,35	70,10	15.939,96	70,14	15.888,96	70,00	15.772,51	69,00	16.209,08	70,15	15.946,65	68,87	16.725,74	70,73	18.280,74	76,14

FUENTE: INE. Encuesta Estructura Salarial.

Gráfico 37 .- Evolución del salario bruto anual según ocupaciones, en 2016 y 2017

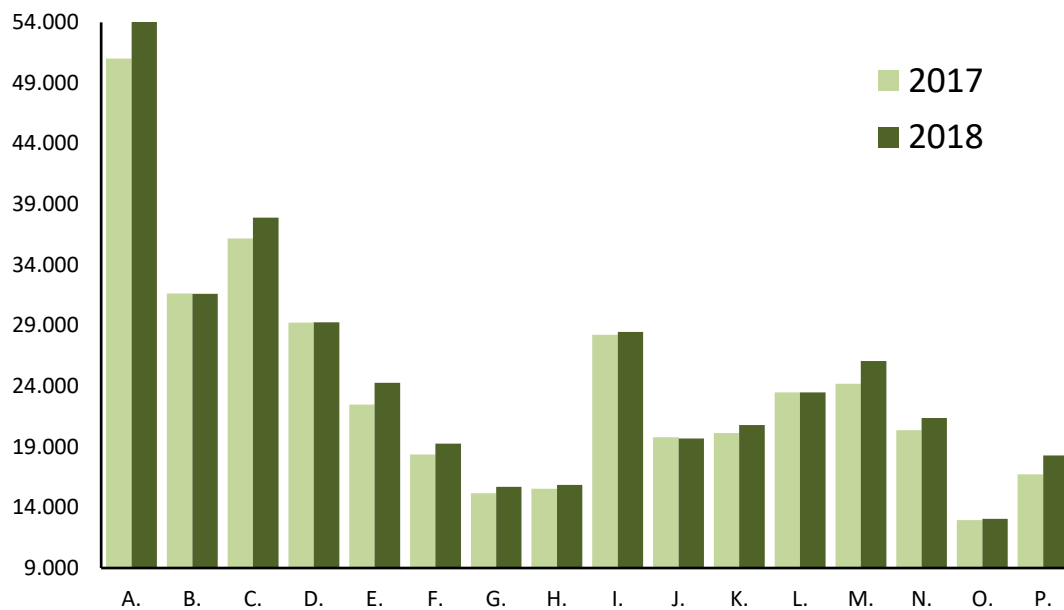

FUENTE: INE. Encuesta Estructural Salarial.

- A. Directores y gerentes
- B. Técnicos y profesionales científicos e intelectuales de la salud y la enseñanza
- C. Otros técnicos y profesionales científicos e intelectuales
- D. Técnicos, profesionales de apoyo
- E. Empleados de oficina que no atienden al público
- F. Empleados de oficina que atienden al público
- G. Trabajadores de los servicios de restauración y comercio
- H. Trabajadores de los servicios de salud y el cuidado de personas
- I. Trabajadores de los servicios de protección y seguridad
- J. Trabajadores cualificados en el sector agrícola, ganadero, forestal y pesquero
- K. Trabajadores cualificados de la construcción, excepto operadores de máquinas
- L. Trabajadores cualificados de las industrias manufactureras, excepto operadores de instalaciones y máquinas
- M. Operadores de instalaciones y maquinaria fijas, y montadores
- N. Conductores y operadores de maquinaria móvil
- O. Trabajadores no cualificados en servicios (excepto transportes)
- P. Peones de la agricultura, pesca, construcción, industrias manufactureras y transportes

7.6. DIFERENCIAS SALARIALES POR SEXO SEGÚN EDAD, SECTOR Y TIPO DE CONTRATO.

AÑO 2018

	TOTAL	HOMBRES	MUJERES	Diferencia salarial en % Mujeres / Hombres
TOTAL	24.009,12	26.738,19	21.011,89	-21,42
Menos de 20 años*	8.423,42	-9.118,47	-7.277,64	-20,19
De 20 a 24 años	12.914,18	14.364,46	11.100,84	-22,72
De 25 a 29 años	17.525,91	18.930,97	16.045,85	-15,24
De 30 a 34 años	20.763,51	22.818,88	18.689,23	-18,10
De 35 a 39 años	23.431,41	25.901,92	20.757,25	-19,86
De 40 a 44 años	25.193,03	27.940,20	22.206,71	-20,52
De 45 a 49 años	26.014,46	28.978,69	22.826,82	-21,23
De 50 a 54 años	26.871,12	30.312,15	22.832,87	-24,67
De 55 a 59 años	27.948,41	31.843,93	23.580,95	-25,95
De 60 a 64 años	26.073,06	28.741,28	23.029,65	-19,87
De 65 y más años	24.584,63	29.002,54	19.472,58	-32,86
Menos que primaria	15.190,30	17.669,92	11.705,34	-33,76
Educación primaria	17.318,04	20.075,79	13.144,95	-34,52
Primera etapa de educación secundaria	18.554,04	21.149,49	15.104,03	-28,58
Segunda etapa de educación secundaria	22.246,72	26.125,67	18.393,62	-29,60
Enseñanzas de formación profesional de grado superior y similares	25.751,09	29.847,99	20.322,55	-31,91
Diplomados universitarios y similares	29.895,43	34.091,51	27.289,91	-19,95
Licenciados y similares, y doctores universitarios	37.869,24	42.520,24	33.846,77	-20,40
Industria	28.096,62	29.678,43	23.602,06	-20,47
Construcción	22.971,05	23.118,32	21.919,00	-5,19
Servicios	23.325,64	26.373,15	20.765,37	-21,26
Tiempo completo	28.069,78	29.354,51	26.273,65	-10,50
Tiempo parcial	11.170,99	12.344,71	10.579,62	-14,30
Indefinido	25.775,61	28.987,90	22.210,24	-23,38
Duración determinada	18.056,18	18.987,35	17.069,20	-10,10

* Dato no significativo

FUENTE: INE. Encuesta de Estructura Salarial

7.7. SALARIO BRUTO ANUAL POR COMUNIDADES AUTÓNOMAS Y EDADES 2018

	Todas las edades	Menos de 25 años	De 25 a 34 años	De 35 a 44 años	De 45 a 54 años	55 y más años
Total Nacional	24.009,12	12.417,98	19.350,14	24.380,69	26.416,99	27.150,93
Andalucía	21.756,78	11.214,53	16.262,28	21.608,22	24.379,40	27.368,81
Aragón	23.531,83	12.596,76 *	19.306,31	23.440,62	25.022,93	26.713,63
P.Asturias	23.914,61	10.918,17 *	18.141,88	23.332,68	26.002,83	26.867,23
I.Balears	22.800,87	15.256,08 *	18.759,36	22.849,38	26.123,87	25.708,34
Canarias	20.763,48	12.182,40 *	16.988,89	20.813,72	23.122,47	23.592,70
Cantabria	22.554,83	12.763,72 *	18.289,24	22.549,69	24.350,83	25.062,81
Castilla y León	22.034,53	11.937,22 *	18.322,20	22.298,07	23.419,88	24.461,27
Castilla-La Mancha	21.756,38	12.975,34 *	17.629,80	21.537,66	23.304,99	25.677,61
Cataluña	25.552,84	13.020,99	21.621,47	26.803,12	27.552,72	27.918,39
C.Valenciana	22.121,05	11.595,94	17.057,95	22.587,57	23.749,94	26.453,46
Extremadura	19.947,80	11.987,36 *	15.539,44	19.453,78	21.451,54	24.226,08
Galicia	22.244,59	11.382,22 *	18.009,29	21.392,25	25.172,24	24.995,96
C.Madrid	27.010,93	12.387,68	22.122,57	28.078,74	30.467,32	28.731,89
R.Murcia	21.510,59	10.917,37 *	16.334,90	22.140,22	23.720,77	25.217,53
C.F.Navarra	26.364,75	13.567,95 *	22.211,18	27.144,42	28.690,71	28.036,44
País Vasco	28.470,94	14.264,80 *	22.163,12	28.256,17	31.217,08	31.692,85
La Rioja	22.641,17	12.075,25 *	18.852,70	22.836,90	24.350,35	25.014,42

* El número de observaciones muestrales está comprendido entre 100 y 500, por lo que la cifra está sujeta a gran variabilidad.

FUENTE: INE. Encuesta de Estructura salarial

7.8.-Nº MEDIO HORAS HABITUALMENTE TRABAJADAS A LA SEMANA POR LOS OCUPADOS SEGÚN SEXO Y SITUACIÓN PROFESIONAL

PERIODO	AMBOS SEXOS						HOMBRES						MUJERES					
	TOTAL	trabaj. por cuenta	ASALARIADOS			otra situac.	TOTAL	trabaj. por cuenta	ASALARIADOS			otra situac.	TOTAL	trabaj. por cuenta	ASALARIADOS			otra situac.
			Total	Sector público	Sector privat				Total	Sector público	Sector privat				Total	Sector público	Sector privat	
Valores absolutos (horas)																		
2007	39,4	44,9	38,3	36,2	38,7	40,7	41,9	47,1	40,7	37,3	41,3	47,2	35,8	40,3	35,1	35,2	35,1	27,3
2008	39,2	44,9	38,1	36,1	38,5	38,1	41,8	47,1	40,6	37,3	41,1	40,1	35,7	40,1	35,1	35,1	35,0	33,9
2009	38,9	45,3	37,7	36,2	38,1	37,7	41,6	47,4	40,2	37,4	40,8	40,3	35,5	41,2	34,8	35,2	34,6	30,8
2010	38,7	45,5	37,4	36,3	37,7	37,4	41,4	47,6	39,9	37,3	40,5	38,3	35,4	41,5	34,6	35,4	34,4	36,4
2011	38,5	45,5	37,2	36,4	37,4	37,6	41,1	47,5	39,7	37,4	40,2	40,2	35,3	41,7	34,5	35,7	34,1	36,1
2012	38,2	45,0	36,9	36,8	37,0	35,0	40,9	47,0	39,5	37,8	39,9	34,3	35,0	41,2	34,2	36,1	33,6	33,7
2013	38,1	45,3	36,7	37,0	36,6	37,8	40,8	47,2	39,2	37,9	39,5	35,7	34,9	41,7	33,9	36,3	33,2	38,0
2014	38,0	45,4	36,6	37,0	36,4	36,5	40,8	47,5	39,2	37,9	39,5	40,8	34,7	41,4	33,8	36,3	33,0	31,0
2015	37,9	45,1	36,6	36,8	36,5	35,4	40,6	47,2	39,1	37,7	39,4	35,6	34,7	40,9	33,9	36,1	33,2	35,0
2016	37,8	45,2	36,5	36,7	36,5	36,5	40,4	47,1	38,9	37,6	39,2	36,9	34,8	41,6	33,9	36,0	33,3	36,5
2017	37,7	45,1	36,5	36,6	36,5	38,7	40,3	47,0	38,9	37,4	39,2	38,1	34,8	41,5	34,0	36,0	33,4	39,1
2018	37,8	44,9	36,6	36,6	36,6	36,9	40,3	46,8	38,9	37,4	39,2	41,0	34,8	41,3	34,1	36,0	33,5	32,9
2019	37,5	44,3	36,5	36,3	36,5	36,5	40,0	46,4	38,7	37,1	39,1	38,0	34,7	40,6	34,1	35,8	33,5	33,9
2018																		
III Trim.	38,0	45,0	36,9	36,7	36,9	37,3	40,4	47,0	39,1	37,4	39,4	41,2	35,2	41,4	34,5	36,2	34,0	28,6
IV Trim.	37,6	44,7	36,5	36,5	36,5	37,4	40,1	46,6	38,8	37,2	39,1	42,1	34,7	41,0	34,0	35,9	33,4	34,8
2019																		
I Trim.	37,5	44,5	36,4	36,3	36,4	38,5	40,0	46,5	38,7	37,1	39,1	39,2	34,6	40,7	33,9	35,7	33,3	36,6
II Trim.	37,5	44,3	36,4	36,2	36,5	37,2	40,0	46,4	38,7	37,0	39,1	37,5	34,6	40,5	33,9	35,7	33,4	36,1
III Trim.	37,7	44,4	36,7	36,4	36,8	36,8	40,0	46,4	38,8	37,1	39,2	38,7	35,0	40,8	34,4	35,9	33,9	32,5
IV Trim.	37,4	44,0	36,4	36,3	36,4	33,6	39,8	46,1	38,6	37,1	38,9	36,4	34,6	40,2	34,0	35,7	33,5	30,4
2020																		
I Trim.	37,4	44,0	36,4	36,3	36,4	37,3	39,8	46,1	38,6	37,2	38,9	42,3	34,6	40,3	34,0	35,6	33,5	27,5
II Trim.	37,7	43,9	36,7	36,5	36,7	34,0	40,0	45,9	38,7	37,3	39,0	34,8	35,1	40,3	34,4	35,8	34,0	32,5
III Trim.	37,6	43,6	36,6	36,6	36,6	38,1	39,7	45,4	38,6	37,3	38,9	36,0	35,1	40,2	34,4	36,1	33,9	40,7
Variaciones con respecto al trimestre anterior																		
2019																		
III Trim.	0,2	0,1	0,3	0,2	0,3	-0,4	0,0	0,0	0,1	0,1	0,1	1,2	0,4	0,3	0,5	0,2	0,5	-3,6
IV Trim.	-0,3	-0,4	-0,3	-0,1	-0,4	-3,2	-0,2	-0,3	-0,2	0,0	-0,3	-2,3	-0,4	-0,6	-0,4	-0,2	-0,4	-2,1
2020																		
I Trim.	0,0	0,0	0,0	0,0	0,0	3,7	0,0	0,0	0,0	0,1	0,0	5,9	0,0	0,1	0,0	-0,1	0,0	-2,9
II Trim.	0,3	-0,1	0,3	0,2	0,3	-3,3	0,2	-0,2	0,1	0,1	0,1	-7,5	0,5	0,0	0,4	0,2	0,5	5,0
III Trim.	-0,1	-0,3	-0,1	0,1	-0,1	4,1	-0,3	-0,5	-0,1	0,0	-0,1	1,2	0,0	-0,1	0,0	0,3	-0,1	8,2
Variaciones con respecto a igual periodo del año anterior																		
2007	-0,1	0,0	-0,1	0,0	-0,1	2,0	-0,1	-0,2	-0,1	-0,1	-0,1	3,9	0,1	0,4	0,0	0,1	0,0	-4,1
2008	-0,2	0,0	-0,2	0,0	-0,2	-2,7	-0,1	0,0	-0,1	0,0	-0,2	-7,1	-0,1	-0,2	-0,1	-0,1	-0,1	6,6
2009	-0,3	0,5	-0,4	0,1	-0,4	-0,4	-0,2	0,3	-0,4	0,1	-0,3	0,2	-0,1	1,1	-0,3	0,0	-0,4	-3,1
2010	-0,1	0,2	-0,3	0,1	-0,3	-0,3	-0,2	0,2	-0,3	0,0	-0,3	-2,1	-0,1	0,3	-0,1	0,3	-0,3	5,6
2011	-0,2	0,0	-0,2	0,1	-0,3	0,2	-0,2	-0,1	-0,2	0,0	-0,3	2,0	-0,1	0,2	-0,1	0,3	-0,2	-0,3
2012	-0,3	-0,5	-0,3	0,4	-0,5	-2,6	-0,2	-0,5	-0,2	0,4	-0,3	-5,9	-0,3	-0,4	-0,4	0,3	-0,5	-2,4
2013	-0,2	0,3	-0,3	0,2	-0,4	2,9	-0,1	0,2	-0,3	0,1	-0,4	1,3	-0,1	0,4	-0,3	0,2	-0,4	4,3
2014	-0,1	0,1	-0,1	0,0	-0,1	-1,3	0,0	0,3	0,0	0,0	0,0	5,2	-0,2	-0,3	-0,1	0,0	-0,1	-7,0
2015	-0,1	-0,3	0,0	-0,2	0,1	-1,2	-0,3	-0,3	-0,2	-0,1	-0,2	-5,2	0,0	-0,5	0,1	-0,2	0,2	4,0
2016	-0,1	0,1	0,0	-0,1	-0,1	1,1	-0,2	-0,1	-0,1	-0,1	-0,2	1,3	0,1	0,7	0,0	-0,1	0,1	1,5
2017	-0,1	0,0	0,0	-0,1	0,1	2,2	-0,1	-0,1	0,0	-0,3	0,0	1,2	-0,1	-0,2	0,0	0,0	0,0	2,6
2018	0,0	-0,3	0,1	0,0	0,1	-1,8	0,0	-0,1	0,1	0,0	0,1	2,9	0,1	-0,2	0,1	0,0	0,1	-6,2
2019	-0,2	-0,6	-0,1	-0,3	-0,1	-0,4	-0,3	-0,5	-0,2	-0,3	-0,1	-3,1	-0,1	-0,7	0,0	-0,2	0,0	1,1
2018																		
III Trim.	0,0	-0,2	0,1	0,0	0,1	-0,8	0,0	-0,1	0,1	0,0	0,1	3,7	0,1	-0,1	0,2	0,0	0,2	-9,8
IV Trim.	-0,1	-0,5	0,0	-0,1	0,0	-2,3	-0,2	-0,6	-0,1	-0,1	-0,1	0,5	0,0	-0,3	0,0	-0,1	0,0	-3,4
2019																		
I Trim.	-0,2	-0,4	-0,1	-0,3	-0,1	-1,4	-0,3	-0,3	-0,2	-0,3	-0,1	-7,8	0,0	-0,7	0,1	-0,2	0,1	0,9
II Trim.	-0,2	-0,6	-0,1	-0,4	0,0	4,2	-0,2	-0,5	-0,2	-0,4	-0,1	3,7	-0,1	-0,8	-0,1	-0,2	0,0	3,8
III Trim.	-0,3	-0,6	-0,2	-0,3	-0,1	-0,5	-0,4	-0,6	-0,3	-0,3	-0,2	-2,5	-0,2	-0,6	-0,1	-0,3	-0,1	3,9
IV Trim.	-0,2	-0,7	-0,1	-0,2	-0,1	-3,8	-0,3	-0,5	-0,2	-0,1	-0,2	-5,7	-0,1	-0,8	0,0	-0,2	0,1	-4,4
2020																		
I Trim.	-0,1	-0,5	0,0	0,0	0,0	-1,2	-0,2	-0,4	-0,1	0,1	-0,2	3,1	0,0	-0,4	0,1	-0,1	0,2	-9,1
II Trim.	0,2	-0,4	0,3	0,3	0,2	-3,2	0,0	-0,5	0,0	0,3	-0,1	-2,7	0,5	-0,2	0,5	0,1	0,6	-3,6
III Trim.	-0,1	-0,8	-0,1	0,2	-0,2	1,3	-0,3	-1,0	-0,2	0,2	-0,3	-2,7	0,1	-0,6	0,0	0,2	0,0	8,2

FUENTE: INE. EPA

8. LA PROTECCIÓN POR DESEMPLEO

8.1.- BENEFICIARIOS DE PRESTACIONES POR DESEMPLEO Y TASAS DE COBERTURA

PERIODO	BENEFICIARIOS DE PRESTACIONES							TASAS DE COBERTURA (3)	
	TOTAL SISTEMAS	SISTEMA GENERAL			RENDA ACTIVA DE INSERCIÓN	Nivel asistencial Subsidio Eventuales Agrarios	Programa de Activación para el Empleo	Brutas (1)	Netas (2)
		Total	Prestac. nivel contributivo	Subsidio nivel asistencial					
En unidades							En porcentaje		
2007	1.421.480	1.180.690	780.205	400.485	65.600	175.190		80,0	
2008	1.814.632	1.580.799	1.100.879	479.920	67.567	166.266			
2009	2.681.223	2.426.770	1.624.792	801.979	95.543	158.910			
2010	3.042.739	2.763.299	1.471.831	1.291.468	125.680	153.761		78,4	
2011	2.845.652	2.512.139	1.328.020	1.184.119	186.316	147.197		70,7	
2012	2.942.061	2.568.085	1.381.261	1.186.824	233.773	140.203		65,8	
2013	2.865.153	2.491.558	1.310.915	1.180.643	240.252	133.343		62,3	
2014	2.542.977	2.153.045	1.059.799	1.093.246	261.788	128.144		62,1	
2015	2.228.762	1.818.500	838.392	980.108	249.470	122.422	38.372	55,8	
2016	2.010.245	1.643.539	763.697	879.843	225.879	117.350	23.477	55,1	
2017	1.862.400	1.515.993	726.575	789.419	199.614	112.775	34.018	56,3	
2018	1.804.668	1.497.109	751.172	745.937	166.082	107.500	33.978	58,2	
2019	1.861.100	1.617.116	807.614	809.502	140.973	102.882	129	62,5	
2019									
Oct	1.879.345	1.640.084	811.533	828.551	134.802	104.428	31	62,4	
Nov	1.964.132	1.723.472	869.940	853.532	136.770	103.867	23	64,8	
Dic	1.964.182	1.730.637	892.622	838.015	132.566	100.960	19	65,4	
2020									
Ene	2.047.497	1.817.828	939.666	878.162	130.386	99.265	18	66,1	
Feb	2.002.295	1.773.471	892.299	881.172	130.743	98.064	17	65,0	
Mar	2.109.487	1.883.060	974.051	909.009	129.453	96.963	11	62,4	
Abr	4.647.765	4.422.929	3.444.891	978.038	128.719	96.107	10	127,2	
May	4.947.921	4.723.263	3.739.392	983.871	128.508	96.141	9	134,8	
Jun	3.981.072	3.757.249	2.797.300	959.949	127.084	96.730	9	109,2	
Jul	3.241.832	3.018.614	2.100.506	918.108	125.659	97.552	7	91,1	
Ago	2.942.301	2.719.470	1.823.988	895.482	124.779	98.044	8	82,3	
Sep	2.543.056	2.321.231	1.447.241	873.990	123.291	98.528	6	71,9	
Oct	2.553.677	2.327.395	1.433.883	893.512	127.391	98.883	8	71,4	
Variaciones Abs. con respecto al mes anterior									
2019									
Oct	83.786	83.310	41.424	41.886	869	-392	-1	0,9	
Nov	84.787	83.388	58.407	24.981	1.968	-561	-8	2,3	
Dic	50	7.165	22.682	-15.517	-4.204	-2.907	-4	0,6	
2020									
Ene	83.315	87.191	47.044	40.147	-2.180	-1.695	-1	0,8	
Feb	-45.202	-44.357	-47.367	3.010	357	-1.201	-1	-1,1	
Mar	107.192	109.589	81.752	27.837	-1.290	-1.101	-6	-2,5	
Abr	2.538.278	2.539.869	2.470.840	69.029	-734	-856	-1	64,8	
May	300.156	300.334	294.501	5.833	-211	34	-1	7,6	
Jun	-966.849	-966.014	-942.092	-23.922	-1.424	589	0	-25,6	
Jul	-739.240	-738.635	-696.794	-41.841	-1.425	822	-2	-18,1	
Ago	-299.531	-299.144	-276.518	-22.626	-880	492	1	-8,8	
Sep	-399.245	-398.239	-376.747	-21.492	-1.488	484	-2	-10,4	
Oct	10.621	6.164	-13.358	19.522	4.100	355	2	-0,5	
Variaciones Abs. con respecto a igual periodo del año anterior									
2007	91.048	86.467	59.821	26.646	14.254	-9.673			
2008	393.152	400.109	320.674	79.435	1.967	-8.924			
2009	866.591	845.972	523.913	322.059	27.976	-7.356			
2010	361.516	336.528	-152.961	489.489	30.137	-5.149			
2011	-197.087	-251.160	-143.811	-107.349	60.636	-6.564			
2012	96.409	55.946	53.241	2.706	47.457	-6.994			
2013	-76.908	-76.527	-70.346	-6.181	6.479	-6.860			
2014	-322.176	-338.513	-251.116	-87.398	21.536	-5.199			
2015	-314.215	-334.545	-221.407	-113.138	-12.319	-5.723			
2016	-218.517	-174.960	-74.695	-100.265	-23.591	-5.072	-14.894		
2017	-147.845	-127.546	-37.122	-90.424	-26.265	-4.575	10.541		
2018	-57.732	-18.885	24.597	-43.482	-33.532	-5.275	-40		
2019	56.432	120.008	56.442	63.565	-25.109	-4.618	-33.849		
2019									
Oct	122.372	157.658	78.662	78.996	-20.636	-4.624	-10.026		
Nov	119.289	145.645	78.966	66.679	-20.113	-4.402	-1.841		
Dic	128.694	152.394	85.673	66.721	-18.605	-4.337	-758		
2020									
Ene	117.254	141.434	80.511	60.923	-19.364	-4.309	-507		
Feb	103.926	128.454	69.517	58.937	-20.157	-4.063	-308		
Mar	278.715	302.739	218.176	84.563	-18.825	-4.996	-203		
Abr	2.883.655	2.904.060	2.727.058	177.002	-15.268	-5.015	-122		
May	3.202.328	3.222.137	3.042.298	179.839	-14.007	-5.725	-77		
Jun	2.232.422	2.253.484	2.073.570	179.914	-15.681	-5.316	-65		
Jul	1.357.363	1.377.513	1.239.050	138.463	-13.990	-6.112	-48		
Ago	1.014.523	1.031.638	914.748	116.890	-10.984	-6.104	-27		
Sep	747.497	764.457	677.132	87.325	-10.642	-6.292	-26		
Oct	674.332	687.311	622.350	64.961	-7.411	-5.545	-23		
Variaciones % sobre igual periodo año anterior									
2007	6,8	7,9	8,3	7,1	27,8	-5,2		7,4	
2008	27,7	33,9	41,1	19,8	3,0	-5,1			
2009	47,8	53,5	47,6	67,1	41,4	-4,4			
2010	13,5	13,9	-9,4	61,0	31,5	-3,2			
2011	-6,5	-9,1	-9,8	-8,3	48,2	-4,3		-7,7	
2012	3,4	2,2	4,0	0,2	25,5	-4,8		-4,9	
2013	-2,6	-3,0	-5,1	-0,5	2,8	-4,9		-3,6	
2014	-11,2	-13,6	-19,2	-7,4	9,0	-3,9		-0,2	
2015	-12,4	-15,5	-20,9	-10,3	-4,7	-4,5		-6,3	
2016	-9,8	-9,6	-8,9	-10,2	-9,5	-4,1	-38,8	-0,7	
2017	-7,4	-7,8	-4,9	-10,3	-11,6	-3,9	44,9	1,2	
2018	-3,1	-1,2	3,4	-5,5	-16,8	-4,7	-0,1	1,9	
2019	3,1	8,0	7,5	8,5	-15,1	-4,3	-99,6	4,2	
2019									
Oct	7,0	10,6	10,7	10,5	-13,3	-4,2	-99,7	9,4	
Nov	6,5	9,2	10,0	8,5	-12,8	-4,1	-98,8	8,1	
Dic	7,0	9,7	10,6	8,7	-12,3	-4,1	-97,6	8,2	
2020									
Ene	6,1	8,4	9,4	7,5	-12,9	-4,2	-96,6	6,8	
Feb	5,5	7,8	8,4	7,2	-13,4	-4,0	-94,8	6,5	
Mar	15,2	19,2	28,9	10,3	-12,7	-4,9	-94,9	4,8	
Abr	163,5	191,2	379,9	22,1	-10,6	-5,0	-92,4	115,2	
May	183,5	214,6	436,4	22,4	-9,8	-5,6	-89,5	124,3	
Jun	127,7	149,9	286,5	23,1	-11,0	-5,2	-87,8	77,9	
Jul	72,0	83,9	143,8	17,8	-10,0	-5,9	-87,3	37,9	
Ago	52,6	61,1	100,6	15,0	-8,1	-5,9	-77,1	24,3	
Sep	41,6	49,1	87,9	11,1	-7,9	-6,0	-81,3	16,8	
Oct	35,9	41,9	76,7	7,8	-5,5	-5,3	-74,2	14,3	
<p>(1).- Beneficiarios de prestaciones del sistema general y de renta activa de inserción x 100</p> <p>(2).- Beneficiar. de prestaciones del sistema gnral. y de rent.act. de inserción, excluidos agricolas fijos x 100</p> <p>(3) A partir de 2010 se aplica esta nueva fórmula para la obtención de la Cobertura del Sistema de Protección por desempleo. x 100</p>									

FUENTE: SEPE. Informe resumen de Prestaciones por Desempleo.

A-INF TRIM\8.1.BEDESCM