



**MINISTERIO
DE EMPLEO
Y SEGURIDAD SOCIAL**

**SECRETARÍA DE ESTADO DE
EMPLEO**
D. G. DEL TRABAJO AUTÓNOMO, DE
LA ECONOMÍA SOCIAL Y DE LA
RESPONSABILIDAD SOCIAL DE LAS
EMPRESAS

BASE DE DATOS DE LA ECONOMÍA SOCIAL

Características de los Trabajadores en situación de alta en la Seguridad Social

31 de Marzo de 2017

Elabora: DIRECCIÓN GENERAL DEL TRABAJO AUTÓNOMO, DE LA ECONOMÍA SOCIAL Y DE LA
RESPONSABILIDAD SOCIAL DE LAS EMPRESAS.

CORREO ELECTRÓNICO: eye.econ.soc@meyss.es

http://www.meyss.es/es/sec_trabajo/autonomos/economia-soc/EconomiaSocial/estadisticas/index.htm

C/PÍO BAROJA, 6
28071 MADRID
TEL.: 91 363 18 10
FAX: 91 363 20 34

INDICE

| | <u>Pág.-</u> |
|--|--------------|
| Resumen de Resultados. | 5 |
| Cuadros y Gráficos: | |
| Distribución porcentual de los trabajadores | |
| Según Tipo de Sociedad | |
| Por Sexo | 10 |
| Por Edad | 11 |
| Por Nacionalidad | 12 |
| Por Tipo de Relación | 13 |
| Por Tipo de Jornada | 14 |
| Por Antigüedad | 15 |
| Por Grupo de Cotización | 16 |
| Según Sexo | |
| Por Edad | 18 |
| Por Nacionalidad | 19 |
| Por Tipo de Relación | 20 |
| Por Grupo de Cotización | 21 |
| Por Comunidad Autónoma y Provincia (cuadro) | 22 |
| Por Comunidad Autónoma (gráfico) | 23 |
| Por Tamaño de Sociedad | 24 |
| Por Sector y Sección de actividad (cuadro) | 25 |
| Por División de Actividad (cuadro) | 26 |
| Por Sector de actividad (gráfico) | 27 |
| Según Edad | |
| Por Nacionalidad | 29 |
| Por Tipo de Relación | 30 |
| Por Grupo de Cotización | 31 |
| Por Comunidad Autónoma y Provincia (cuadro) | 32 |
| Por Comunidad Autónoma (gráfico) | 33 |
| Por Tamaño de Sociedad | 34 |
| Por Sector y Sección de actividad (cuadro) | 35 |
| Por División de Actividad (cuadro) | 36 |
| Por Sector de actividad (gráfico) | 37 |
| Según Nacionalidad | |
| Por Edad | 39 |
| Por Tipo de Relación | 40 |
| Por Grupo de Cotización | 41 |
| Por Comunidad Autónoma y Provincia (cuadro) | 42 |
| Por Comunidad Autónoma (gráfico) | 43 |
| Por Tamaño de Sociedad | 44 |
| Por Sector y Sección de actividad (cuadro) | 45 |
| Por División de Actividad (cuadro) | 46 |
| Por Sector de actividad (gráfico) | 47 |

| | <u>Pág.-</u> |
|---|--------------|
| Según Tipo de Relación | |
| Por Sexo | 49 |
| Por Edad | 50 |
| Por Nacionalidad | 51 |
| Por Antigüedad | 52 |
| Por Grupo de Cotización | 53 |
| Por Comunidad Autónoma y Provincia (cuadro) | 54 |
| Por Comunidad Autónoma (gráfico) | 55 |
| Por Tamaño de Sociedad | 56 |
| Por Sector y Sección de actividad (cuadro) | 57 |
| Por División de Actividad (cuadro) | 58 |
| Por Sector de actividad (gráfico) | 59 |
| Según Tipo de Jornada | |
| Por Sexo | 61 |
| Por Edad | 62 |
| Por Nacionalidad | 63 |
| Por Tipo de Relación | 64 |
| Por Antigüedad | 65 |
| Por Grupo de Cotización | 66 |
| Por Comunidad Autónoma y Provincia (cuadro) | 67 |
| Por Comunidad Autónoma (gráfico) | 68 |
| Por Tamaño de Sociedad | 69 |
| Por Sector y Sección de actividad (cuadro) | 70 |
| Por División de Actividad (cuadro) | 71 |
| Por Sector de actividad (gráfico) | 72 |
| Según Antigüedad | |
| Por Sexo | 74 |
| Por Edad | 75 |
| Por Nacionalidad | 76 |
| Por Tipo de Relación | 77 |
| Por Grupo de Cotización | 78 |
| Por Comunidad Autónoma y Provincia (cuadro) | 79 |
| Por Comunidad Autónoma (gráfico) | 80 |
| Por Tamaño de Sociedad | 81 |
| Por Sector y Sección de actividad (cuadro) | 82 |
| Por División de Actividad (cuadro) | 83 |
| Por Sector de actividad (gráfico) | 84 |
| Según Tamaño de Sociedad | |
| Por Nacionalidad | 86 |
| Por Comunidad Autónoma y Provincia (cuadro) | 87 |
| Por Comunidad Autónoma (gráfico) | 88 |
| Por Sector y Sección de actividad (cuadro) | 89 |
| Por División de Actividad (cuadro) | 90 |
| Por Sector de actividad (gráfico) | 91 |

| | <u>Pág.-</u> |
|---|---------------------|
| Según Sector de Actividad | |
| Por Nacionalidad | 93 |
| Por Comunidad Autónoma y Provincia (cuadro) | 94 |
| Por Comunidad Autónoma (gráfico) | 95 |
| Por Grupo de Cotización | |
| Según Tamaño de Sociedad (cuadro) | 97 |
| Según Tamaño de Sociedad (gráfico) | 98 |
| Según Sector de actividad (cuadro) | 99 |
| Según Sector de actividad (gráfico) | 100 |
| | |
| Fuentes y metodología. | 108 |

CARACTERÍSTICAS DE LOS TRABAJADORES DE LA ECONOMÍA SOCIAL EN SITUACIÓN DE ALTA EN LA SEGURIDAD SOCIAL

RESULTADOS POR TIPO DE SOCIEDAD a 31 de Marzo de 2017

Se presentan en primer lugar los resultados que ofrece cada variable analizada según el tipo de sociedad de economía social.

Las mujeres suponen cerca de la mitad (46,1 %) del total de trabajadores, estando más presentes en las sociedades cooperativas (48,4 %) que en las laborales (31,3 % en anónimas y 36,5 % en limitadas).

El 43,2 % de los trabajadores es menor de 40 años en el conjunto de sociedades. Este porcentaje se sitúa en el 43 % en cooperativas, el 35,1 % en Anónimas y el 46,9 % en limitadas laborales.

El 11 % del total de los trabajadores es de nacionalidad extranjera (el 4,2 % en las anónimas laborales), siendo los de la Unión Europea, africanos y sudamericanos los colectivos mayoritarios entre ellos.

Más de una cuarta parte de trabajadores (27 %) mantiene una relación de carácter temporal con su empresa, elevándose al 36,3 el porcentaje en las limitadas laborales y en torno a la media en los otros modelos societarios.

Un 20,1 % de los trabajadores realiza su actividad a tiempo parcial (en las sociedades laborales oscila este porcentaje del 21,8 % en las anónimas, hasta el 28,4 % en las limitadas). Entre los que realizan su trabajo a tiempo parcial, la media de jornada trabajada se sitúa en el 49,4 % de la misma, según consta en los registros de la Seguridad Social.

La antigüedad en la relación que mantiene el trabajador con su sociedad oscila en función del tipo de ésta. Alrededor del 56 % de los trabajadores lleva más de 1 año en la sociedad, elevándose al 73,4 % en el caso de las anónimas laborales.

La distribución de los trabajadores por categorías (según los grupos de cotización a la Seguridad Social) ofrece una gran disparidad según el tipo de Sociedad. En las Cooperativas, el 30,4 % de los trabajadores son no cualificados, y el 20,4 % oficiales. Por el contrario, en las laborales el 47 % de los trabajadores en anónimas y el 44,4 % en las limitadas son oficiales, descendiendo los no cualificados a 13,9 % y 17,3 % respectivamente.

RESULTADOS DETALLADOS DE VARIABLES A 31 de Marzo de 2017

Cruzando unas variables con otras, obtenemos una visión más completa de la distribución de los trabajadores de las sociedades de la economía social.

Según Sexo.-

La proporción de mujeres trabajadoras va disminuyendo a partir de los 55 años de edad.

El porcentaje de mujeres es superior entre los temporales que entre los indefinidos, pero atendiendo a la categoría, son mayoritarias entre los ingenieros técnicos y peritos, los administrativos, subalternos y ayudantes en este trimestre también entre los no cualificados.

Por comunidades autónomas destacan los mayores porcentajes de mujeres en Melilla (58,7 %), Madrid (51,2 %), Asturias (49,6 %) y Andalucía (50,7 %) estando en el extremo opuesto Aragón, Castilla la Mancha, Castilla y León, Extremadura y Navarra, que no llegan al 38 %.

Con el tamaño de la sociedad crece la presencia de mujeres, hasta superar a los varones en las de más de 50 trabajadores.

Por sectores, la mayor presencia de mujeres se da en los servicios en que superan a los varones, y están subrepresentadas en la industria y la construcción.

Según Edad.-

El 56,4 % de los trabajadores extranjeros que trabajan en las empresas de economía social son menores de 40 años, casi 15 puntos por encima de los trabajadores españoles.

El colectivo de jóvenes tiene un peso mayor entre los que tienen una relación temporal.

Por categorías o grupo de cotización, las mayores disparidades se encuentran entre los jefes y los auxiliares administrativos, habiendo entre los primeros un 28 % de menores de 40 años, y un 55,8 % en los segundos.

No se aprecian grandes diferencias de edad por comunidades autónomas, siendo Andalucía y Murcia las que presentan mayor peso de jóvenes.

Tampoco hay diferencias notables si se tiene en cuenta el tamaño de la sociedad.

La agricultura es el sector con mayor peso juvenil de su población trabajadora, siendo la construcción el caso opuesto.

Según Nacionalidad.-

Los extranjeros, que en este trimestre ascienden al 11 % del total de trabajadores, tienen un peso más significativo entre los siguientes ámbitos:

- Los menores de 25 años
- Los que tienen una relación temporal
- Los no cualificados y los oficiales de 3ª, especialistas
- En Aragón, Murcia, Cataluña, Navarra y La Rioja
- En las empresas de 100 a 250 trabajadores
- En la agricultura

Según Tipo de Relación.-

Este trimestre, la temporalidad entre las mujeres es 5,7 puntos superior a la de los varones, siendo más acusada entre los jóvenes, (incluso mayoritaria entre los más jóvenes 60,3 %). Lo mismo ocurre con los extranjeros, con el 40,1 % de temporalidad.

Como era de esperar, al aumentar la antigüedad disminuye la temporalidad, que es mayoritaria entre los que llevan menos de 1 año en la empresa. Esta temporalidad supera a la media entre las categorías más inferiores. Las micro empresas (hasta 5 trabajadores) son las que tienen menor tasa de temporalidad.

La comunidad de Andalucía (47,4 %) es la que tiene un mayor porcentaje de relaciones temporales, lo que se corresponde con el hecho de que sea la Agricultura el sector con mayor índice de temporalidad (63,8 %), seguido por la Construcción (31,8 %).

Según Tipo de Jornada.-

La jornada a tiempo parcial es tres veces superior entre las mujeres que entre los varones, y es también mayor entre los jóvenes que en los mayores.

Los trabajadores extranjeros tienen un porcentaje menor de jornada a tiempo parcial, con la excepción de los procedentes de América que superan con creces la media.

Lo mismo ocurre entre los que mantienen una relación temporal, los de algunas categorías como subalterno, ayudantes o auxiliares administrativos, y los que trabajan en Asturias, Melilla y Madrid, cuya proporción supera notablemente la media nacional.

Por sectores, existe un fuerte contraste entre el bajo empleo a tiempo parcial en los sectores primario y secundario, y el elevado en el terciario.

Según Antigüedad.-

Si alrededor del 42 % de los trabajadores tienen una antigüedad en la empresa inferior a un año, se observa que ese porcentaje es superado por las mujeres, por los extranjeros (más acusadamente), por los que mantienen una relación temporal y los no cualificados. La antigüedad aumenta con la edad.

Mientras en Andalucía y Murcia la proporción de trabajadores con menos de un año supera el 60%, por el contrario en Aragón, Castilla y León, Galicia y Canarias es inferior al 30 %.

Por sectores, en agricultura la antigüedad es menor, frente a la industria, en la que casi un 70 % de los trabajadores supera el año de relación con su empresa.

La media de antigüedad desciende al crecer el tamaño de la sociedad.

Según Tamaño de la Sociedad.-

Los trabajadores extranjeros se concentran más en las empresas de más de 100 trabajadores, variando este dato según el continente de procedencia.

La Comunidad Valenciana y el País Vasco tiene este trimestre la mayor concentración de trabajadores en sociedades de más de 25 trabajadores, mientras que en Aragón, Castilla la Mancha, Castilla y León, Extremadura y Ceuta son más del 50 % los que trabajan en empresas de menos de 25 trabajadores.

Por sectores, la agricultura presenta la mayor concentración, y la construcción la menor.

Según Sector.-

Como complemento a los comentarios precedentes, se observa que dos tercios de los trabajadores nacionales están en los servicios (frente al 30,8 % de los extranjeros), mientras que sólo un 7,7 % trabaja en la agricultura (frente al 34,2 % de los extranjeros).

Geográficamente, Asturias, Baleares, Canarias, Comunidad de Madrid, Ceuta y Melilla tienen una proporción de trabajadores en el sector servicios superior al 75 %, y en otras, como Aragón, País Vasco, La Rioja y Navarra la industria supera el 35 % de los trabajadores de economía social.

Por Grupo de Cotización.-

A medida que crece el tamaño de la sociedad, crece la proporción de empleados no cualificados en las mismas, disminuyendo la de oficiales de primera y segunda. Por sectores, en agricultura sobresalen los no cualificados (83,7 %), y en el sector secundario destacan los oficiales.

Características de los Trabajadores en situación de alta en la Seguridad Social

Según Tipo de Sociedad

Distribución porcentual de los trabajadores en las Sociedades de Economía Social, por Sexo

TsSx

31/03/2017

| SEXO | LABORALES | | | |
|----------------------|--------------|--------------|--------------|--------------|
| | TOTAL | COOPERATIVAS | ANÓNIMAS | LIMITADAS |
| TOTAL | 100,0 | 100,0 | 100,0 | 100,0 |
| VARONES | 53,9 | 51,6 | 68,7 | 63,5 |
| MUJERES | 46,1 | 48,4 | 31,3 | 36,5 |

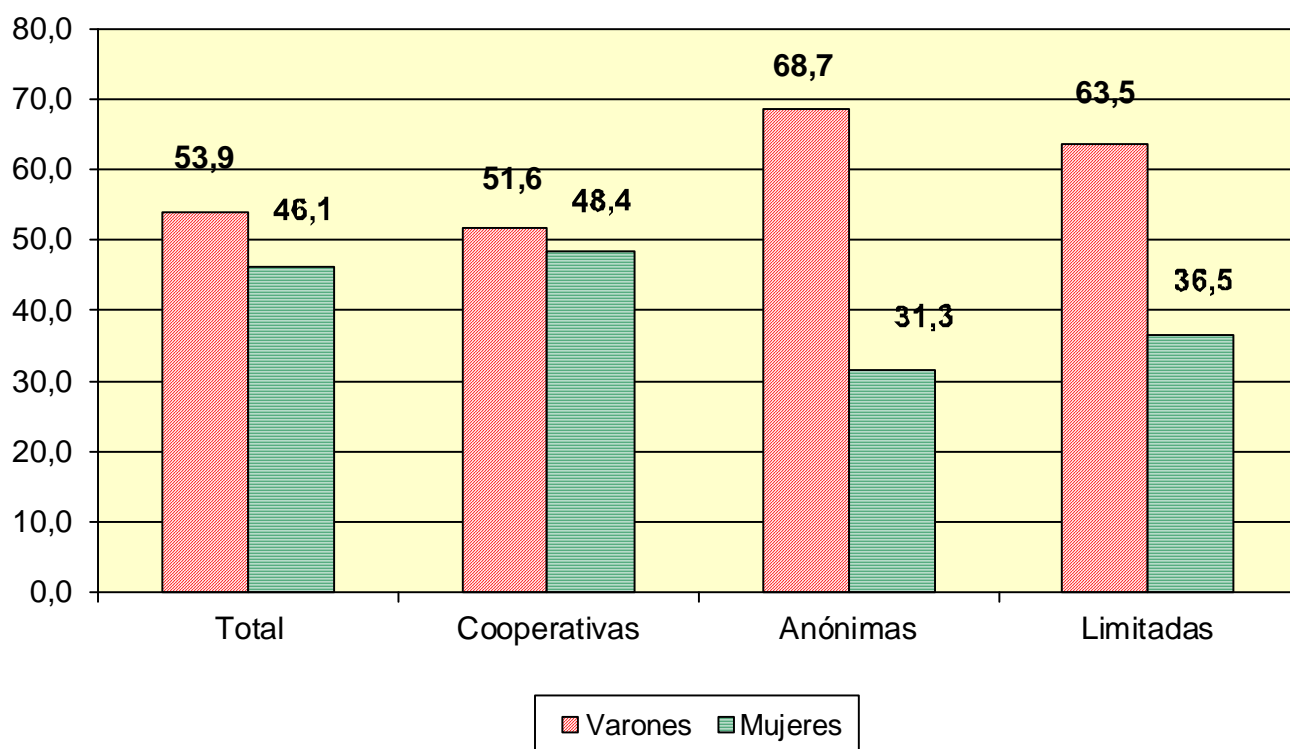

FUENTE: Ficheros de Centros de Cotización, de Autónomos y de Afiliados en Alta en la Seguridad Social.

Distribución porcentual de los trabajadores en las sociedades de Economía Social, por Edad

TsEd

31/03/2017

| Tramos de Edad | LABORALES | | | |
|----------------------------|--------------|--------------|--------------|--------------|
| | TOTAL | COOPERATIVAS | ANÓNIMAS | LIMITADAS |
| T O T A L | 100,0 | 100,0 | 100,0 | 100,0 |
| MENOR DE 25 AÑOS | 5,6 | 5,6 | 3,3 | 6,3 |
| DE 25 A 39 AÑOS | 37,6 | 37,4 | 31,8 | 40,6 |
| DE 40 A 54 AÑOS | 43,3 | 43,5 | 43,6 | 41,5 |
| DE 55 AÑOS O MAS | 13,5 | 13,4 | 21,2 | 11,5 |

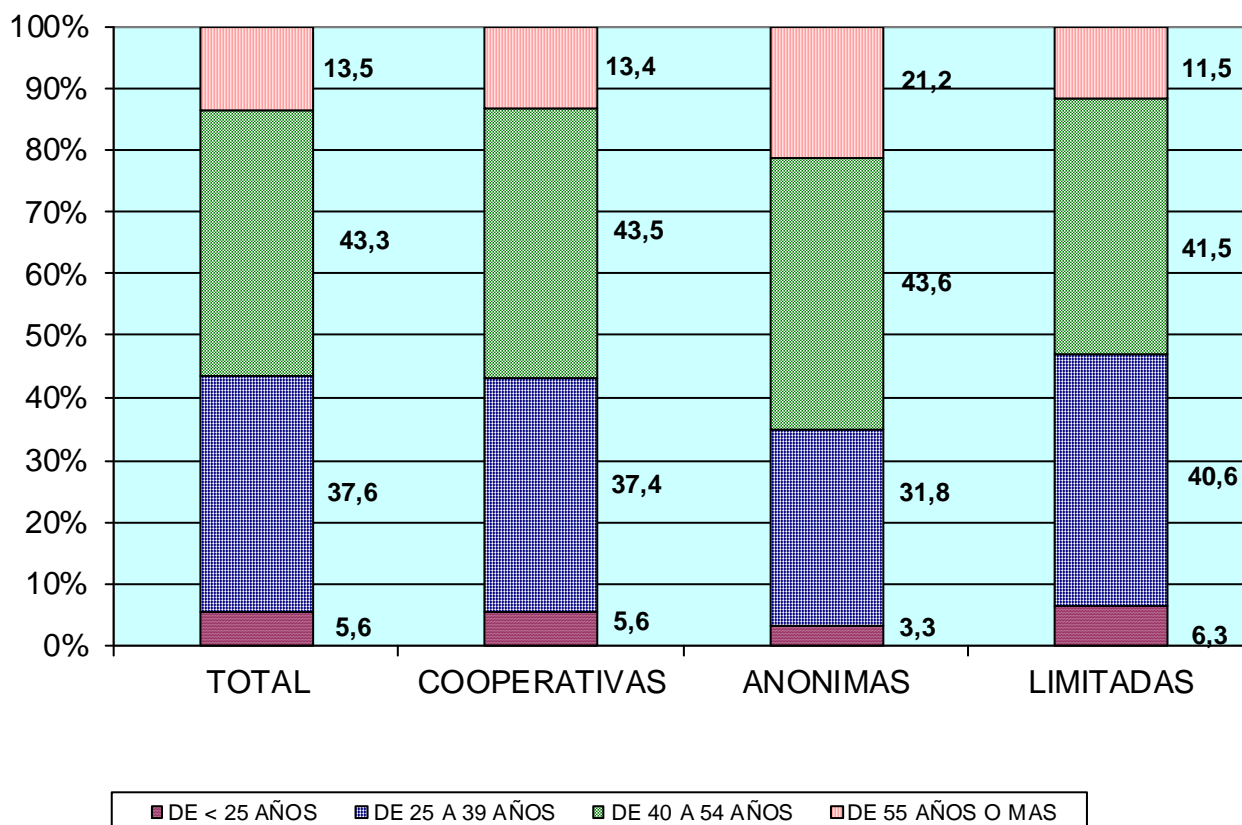

Distribución porcentual de los trabajadores en las Sociedades de Economía Social, por nacionalidad.

TsNa

31/03/2017

| | TOTAL | LABORALES | | |
|-------------------|--------------|--------------|--------------|--------------|
| | | COOPERATIVAS | ANÓNIMAS | LIMITADAS |
| TOTAL | 100,0 | 100,0 | 100,0 | 100,0 |
| ESPAÑA | 89,0 | 88,1 | 95,8 | 92,7 |
| EXTRANJERO | 11,0 | 11,9 | 4,2 | 7,3 |

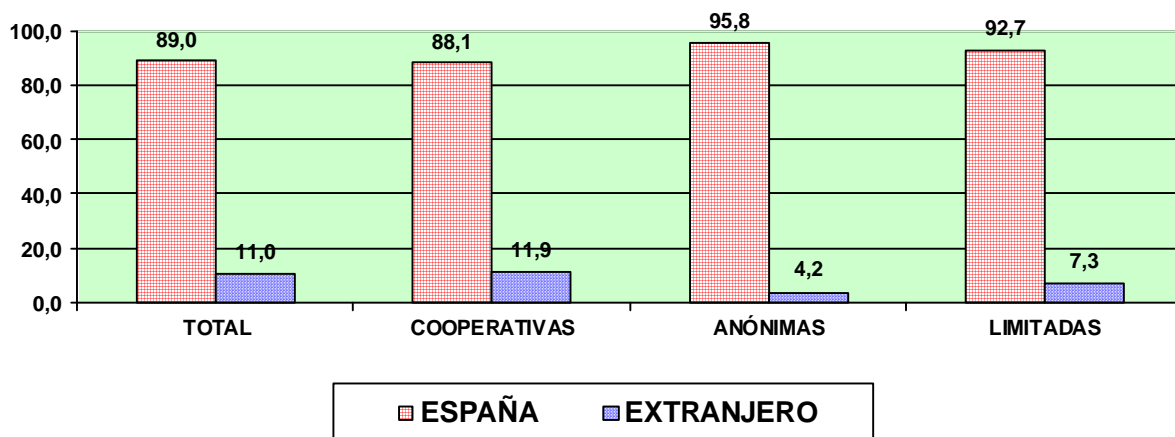

Distribución de los Trabajadores extranjeros por Continente

| CONTINENTE | TOTAL | LABORALES | | |
|------------------------|--------------|--------------|--------------|--------------|
| | | COOPERATIVAS | ANÓNIMAS | LIMITADAS |
| TOTAL | 100,0 | 100,0 | 100,0 | 100,0 |
| EUROPA UE | 46,8 | 46,9 | 49,0 | 45,1 |
| EUROPA RESTO | 3,4 | 3,2 | 4,3 | 5,4 |
| AFRICA | 33,5 | 35,1 | 17,9 | 19,6 |
| AMERICA CENTRAL | 1,2 | 1,0 | 2,1 | 2,6 |
| AMERICA NORTE | 0,4 | 0,3 | 0,5 | 1,0 |
| AMERICA SUR | 11,4 | 10,0 | 22,6 | 23,0 |
| ASIA | 3,3 | 3,4 | 3,4 | 2,6 |
| OCEANIA | 0,1 | 0,1 | 0,2 | 0,7 |

FUENTE: Ficheros de Centros de Cotización, de Autónomos y de Afiliados en Alta en la Seguridad Social

Distribución porcentual de los trabajadores en las sociedades de Economía Social, por Tipo de Relación

TsRe

31/03/2017

| TIPO DE RELACIÓN | TOTAL | LABORALES | |
|-------------------|--------------|--------------|--------------------|
| | | COOPERATIVAS | ANONIMAS LIMITADAS |
| TOTAL | 100,0 | 100,0 | 100,0 |
| INDEFINIDA | 73,0 | 74,6 | 70,7 |
| TEMPORAL | 27,0 | 25,4 | 29,3 |

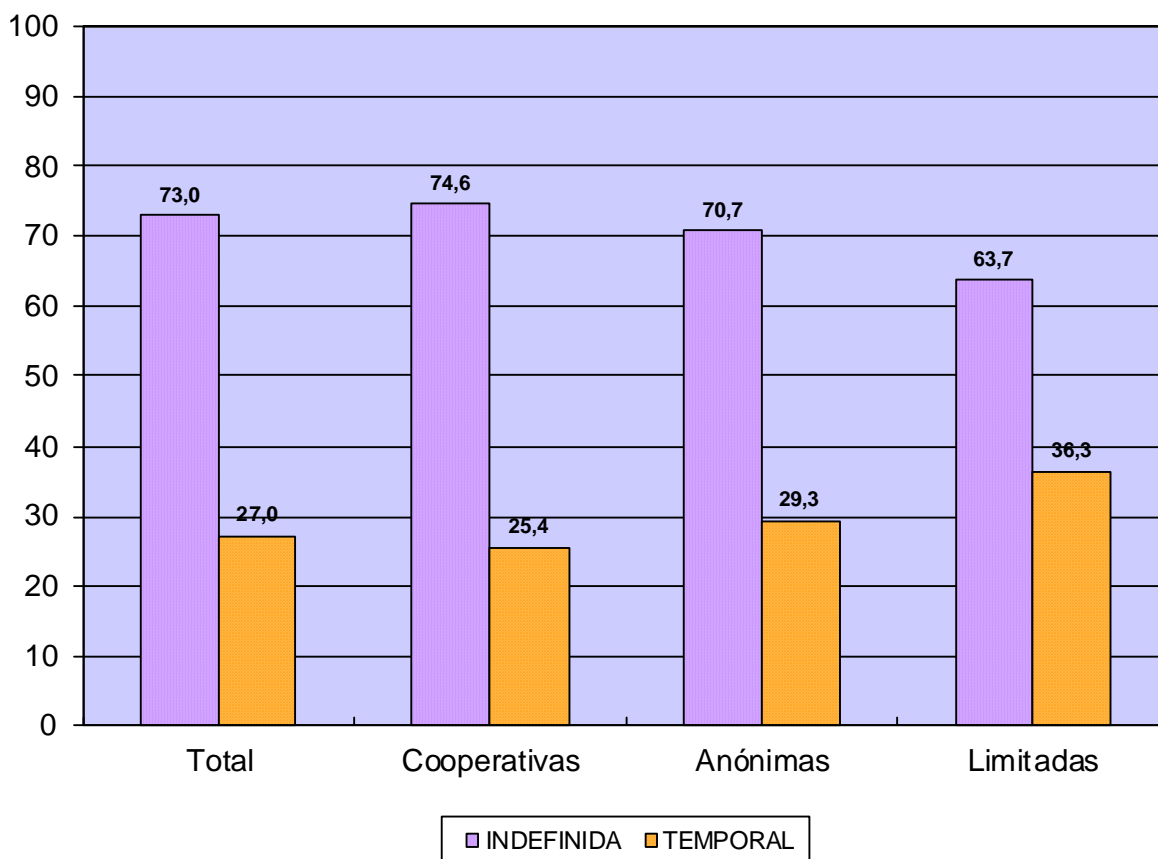

FUENTE: Ficheros de Centros de Cotización, de Autónomos y de Afiliados en Alta en la Seguridad Social.-

Distribución Porcentual de los Trabajadores en las sociedades de Economía Social, Por Tipo de Jornada

TsJo

31/03/2017

| TIPO DE JORNADA | TOTAL | LABORALES | | |
|-------------------|------------|--------------|------------|------------|
| | | COOPERATIVAS | ANONIMAS | LIMITADAS |
| TOTAL | 100 | 100 | 100 | 100 |
| A Tiempo Completo | 79,9 | 81,3 | 78,2 | 71,6 |
| A Tiempo Parcial | 20,1 | 18,7 | 21,8 | 28,4 |

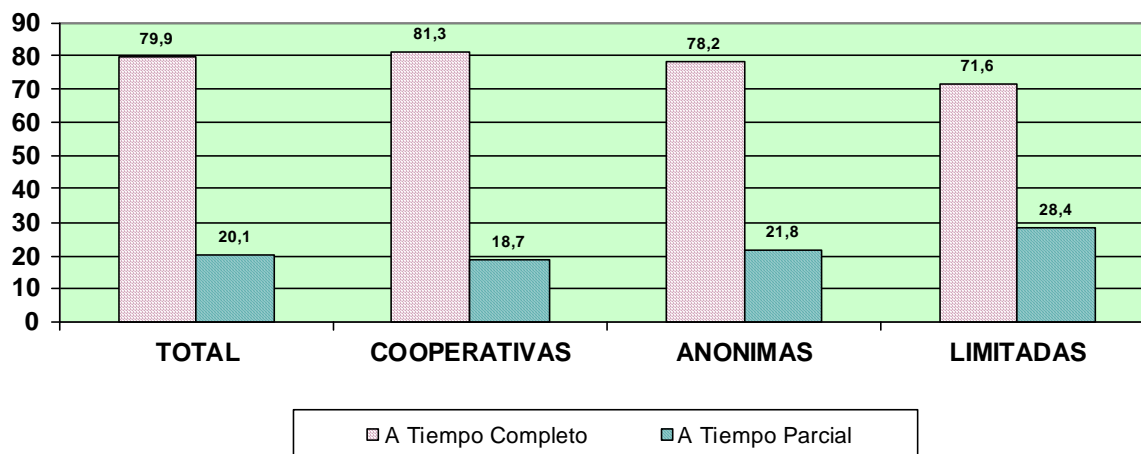

Porcentaje de Jornada realizada por los trabajadores a Tiempo Parcial por Tipo de Sociedad

| JORNADA | TOTAL | LABORALES | | |
|-------------------|-------------|--------------|-------------|-------------|
| | | COOPERATIVAS | ANONIMAS | LIMITADAS |
| PORCENTAJE | 49,4 | 50,9 | 43,1 | 44,8 |

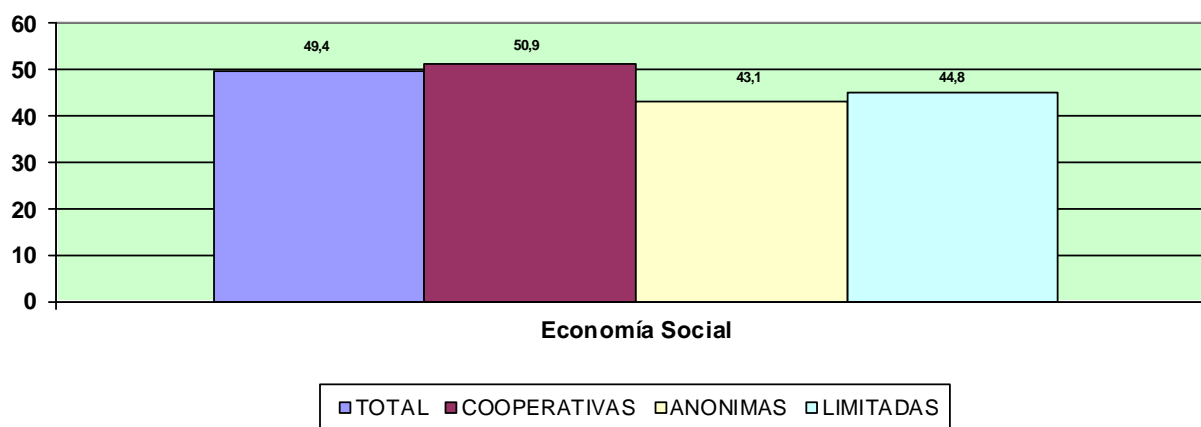

Distribución porcentual de los trabajadores en las sociedades de Economía Social, por Antigüedad

TsAn

31/03/2017

| ANTIGÜEDAD | LABORALES | | | |
|--------------------|--------------|------------------|--------------|--------------|
| | TOTAL | COOPERATIVAS (*) | ANÓNIMAS | LIMITADAS |
| TOTAL | 100,0 | 100,0 | 100,0 | 100,0 |
| Hasta 6 Meses | 31,9 | 34,4 | 16,2 | 25,5 |
| De 6 Meses a 1 Año | 12,0 | 12,0 | 10,4 | 12,7 |
| De 1 a 3 Años | 14,1 | 12,6 | 13,4 | 21,4 |
| De 3 a 5 Años | 10,1 | 9,8 | 7,3 | 12,6 |
| Más de 5 Años | 31,8 | 31,3 | 52,7 | 27,8 |

(*) Excluido el Régimen de Autónomos.-

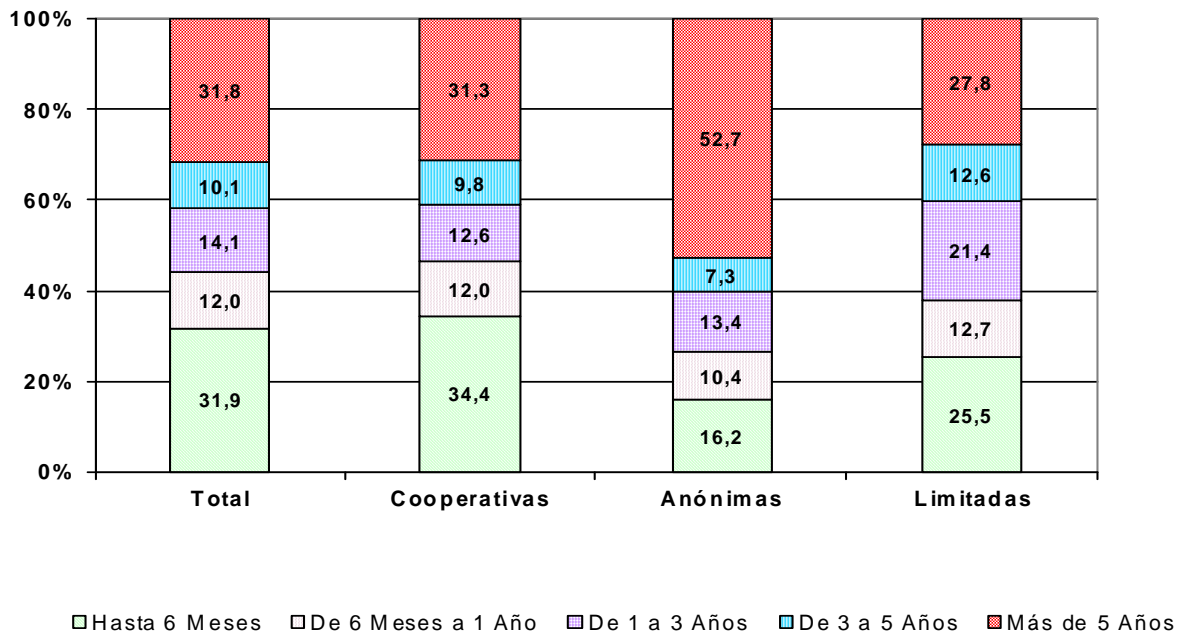

FUENTE: Ficheros de Centros de Cotización y de Afiliados en Alta en la Seguridad Social.-

Distribución Porcentual de los Trabajadores en las sociedades de Economía Social, por Grupo de Cotización

TsGr

31/03/2017

| GRUPO COTIZACIÓN | LABORALES | | | |
|--|--------------|------------------|--------------|--------------|
| | TOTAL | COOPERATIVAS (*) | ANONIMAS | LIMITADAS |
| TOTAL | 100,0 | 100,0 | 100,0 | 100,0 |
| INGENIEROS LICENCIADOS | 6,6 | 6,8 | 5,8 | 6,2 |
| INGENIEROS TECNICOS, PERITOS Y AYUDANTES | 9,0 | 10,2 | 4,8 | 4,9 |
| JEFES ADMINISTRATIVOS | 5,2 | 5,5 | 3,8 | 4,3 |
| AYUDANTES NO TITULADOS | 3,3 | 3,2 | 7,7 | 2,3 |
| OFICIALES ADMINISTRATIVOS | 12,8 | 14,1 | 8,6 | 8,3 |
| SUBALTERNOS | 1,7 | 1,7 | 1,8 | 1,8 |
| AUXILIARES ADMINISTRATIVOS | 8,2 | 7,8 | 6,7 | 10,4 |
| OFICIALES DE PRIMERA Y SEGUNDA | 15,4 | 11,3 | 30,7 | 29,9 |
| OFICIALES DE TERCERA Y ESPECIALISTAS | 10,4 | 9,1 | 16,3 | 14,5 |
| MAYORES DE 18 AÑOS NO CUALIFICADOS | 27,3 | 30,4 | 13,9 | 17,3 |
| TRABAJADORES MENORES DE 18 AÑOS | 0,0 | 0,0 | 0,0 | 0,1 |
| OTROS | 0,0 | 0,0 | 0,0 | 0,0 |

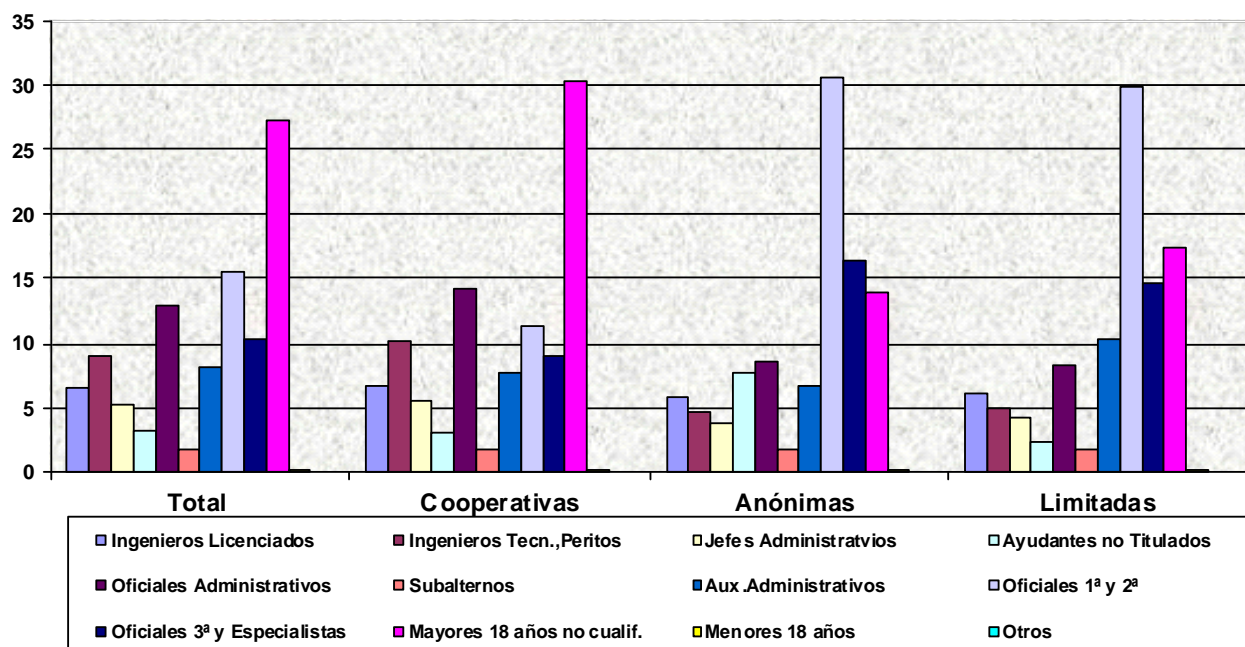

(*) Excluido el Régimen de Autónomos.-

FUENTE: Ficheros de Centros de Cotización y de Afiliados en Alta en la Seguridad Social.-

Características de los Trabajadores en situación de alta en la Seguridad Social

Según Sexo

Distribución porcentual de los trabajadores de la Economía Social según Sexo, por Edad

SxEd

31/03/2017

| | TOTAL | VARONES | MUJERES |
|------------------|--------------|----------------|----------------|
| TOTAL | 100,0 | 53,9 | 46,1 |
| MENOR DE 25 AÑOS | 100,0 | 56,0 | 44,0 |
| DE 25 A 39 AÑOS | 100,0 | 52,5 | 47,5 |
| DE 40 A 54 AÑOS | 100,0 | 53,4 | 46,6 |
| DE 55 AÑOS O MAS | 100,0 | 58,2 | 41,8 |

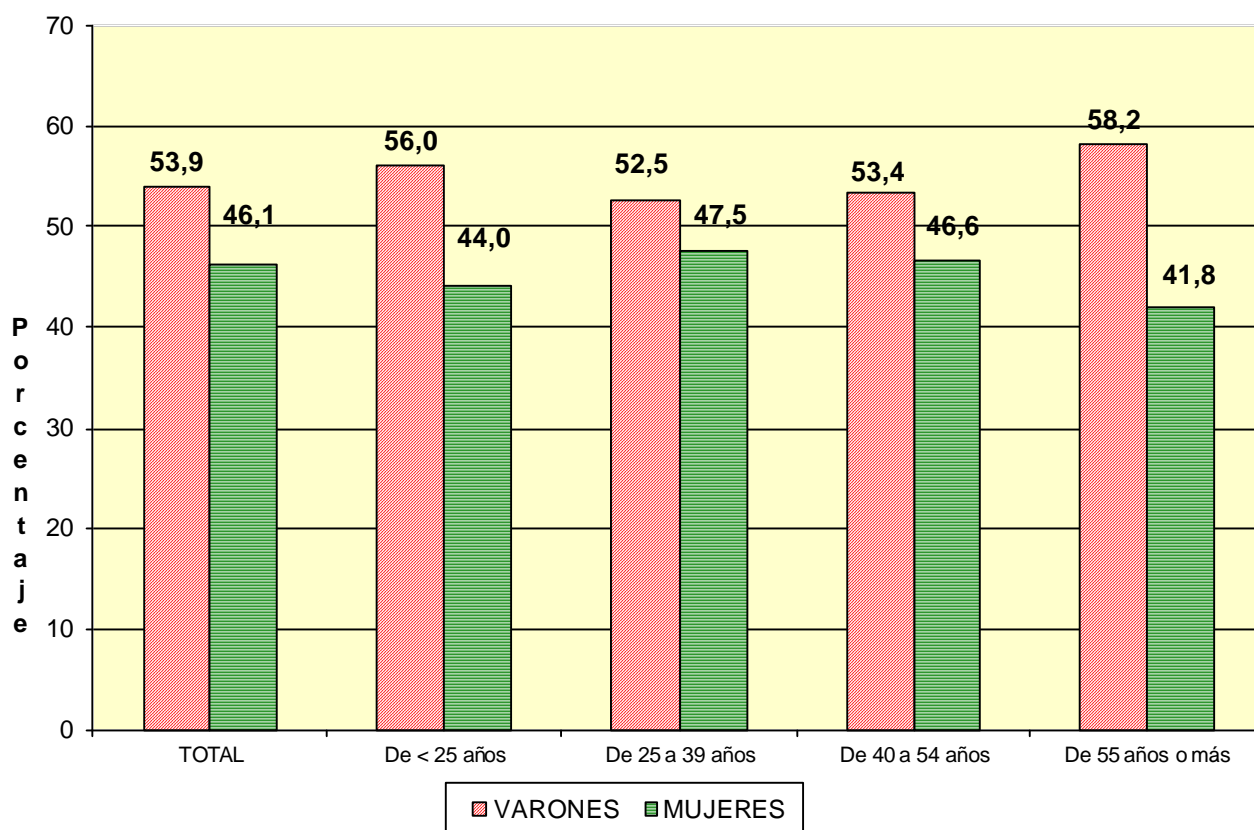

FUENTE: Ficheros de Centros de Cotización, de Autónomos y de Afiliados en Alta en la Seguridad Social.-

Distribución porcentual de los trabajadores de la Economía Social según Sexo, nacionalidad.

Sxna

31/03/2017

| | TOTAL | VARONES | MUJERES |
|--------------|--------------|-------------|-------------|
| TOTAL | 100,0 | 53,9 | 46,1 |
| ESPAÑA | 100,0 | 52,7 | 47,3 |
| EXTRANJERO | 100,0 | 63,7 | 36,3 |

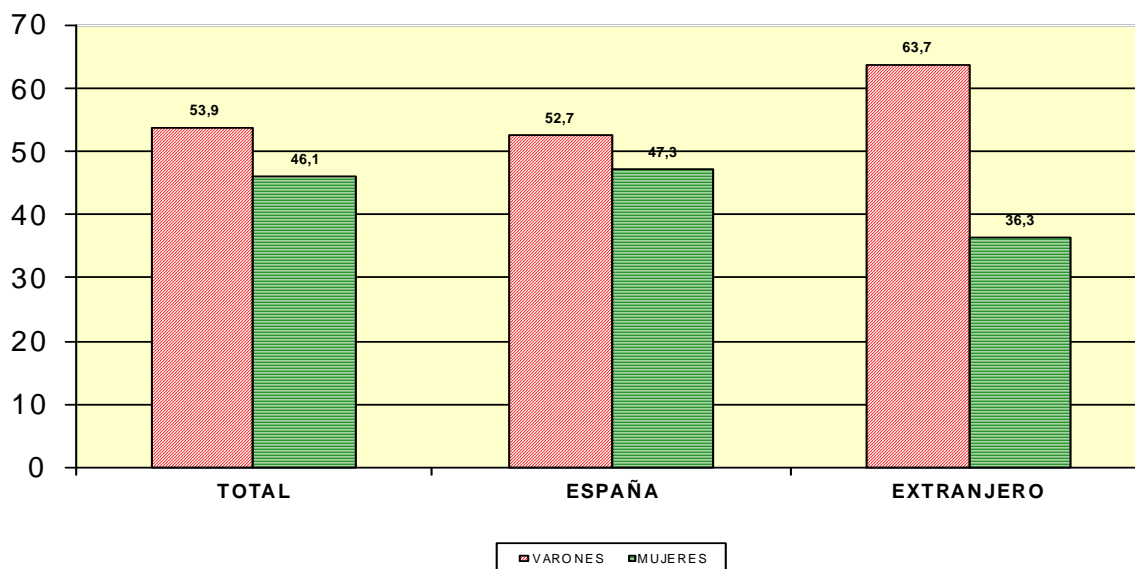

Distribución porcentual de los Trabajadores extranjeros según Sexo, por Continente

| CONTINENTE | TOTAL | VARONES | MUJERES |
|-----------------|--------------|-------------|-------------|
| TOTAL | 100,0 | 63,7 | 36,3 |
| EUROPA UE | 100,0 | 57,9 | 42,1 |
| EUROPA RESTO | 100,0 | 53,1 | 46,9 |
| AFRICA | 100,0 | 74,8 | 25,2 |
| AMERICA CENTRAL | 100,0 | 52,2 | 47,8 |
| AMERICA NORTE | 100,0 | 40,1 | 59,9 |
| AMERICA SUR | 100,0 | 55,3 | 44,7 |
| ASIA | 100,0 | 79,5 | 20,5 |
| OCEANIA | 100,0 | 57,1 | 42,9 |

FUENTE: Ficheros de Centros de Cotización, de Autónomos y de Afiliados en Alta en la Seguridad Social.-

Distribución porcentual de los trabajadores de la Economía Social según Sexo, por Tipo de Relación

SxRe

31/03/2017

| | Total | VARONES | MUJERES |
|-------------------|--------------|-------------|-------------|
| Total | 100,0 | 53,9 | 46,1 |
| INDEFINIDA | 100,0 | 55,8 | 44,2 |
| TEMPORAL | 100,0 | 48,7 | 51,3 |

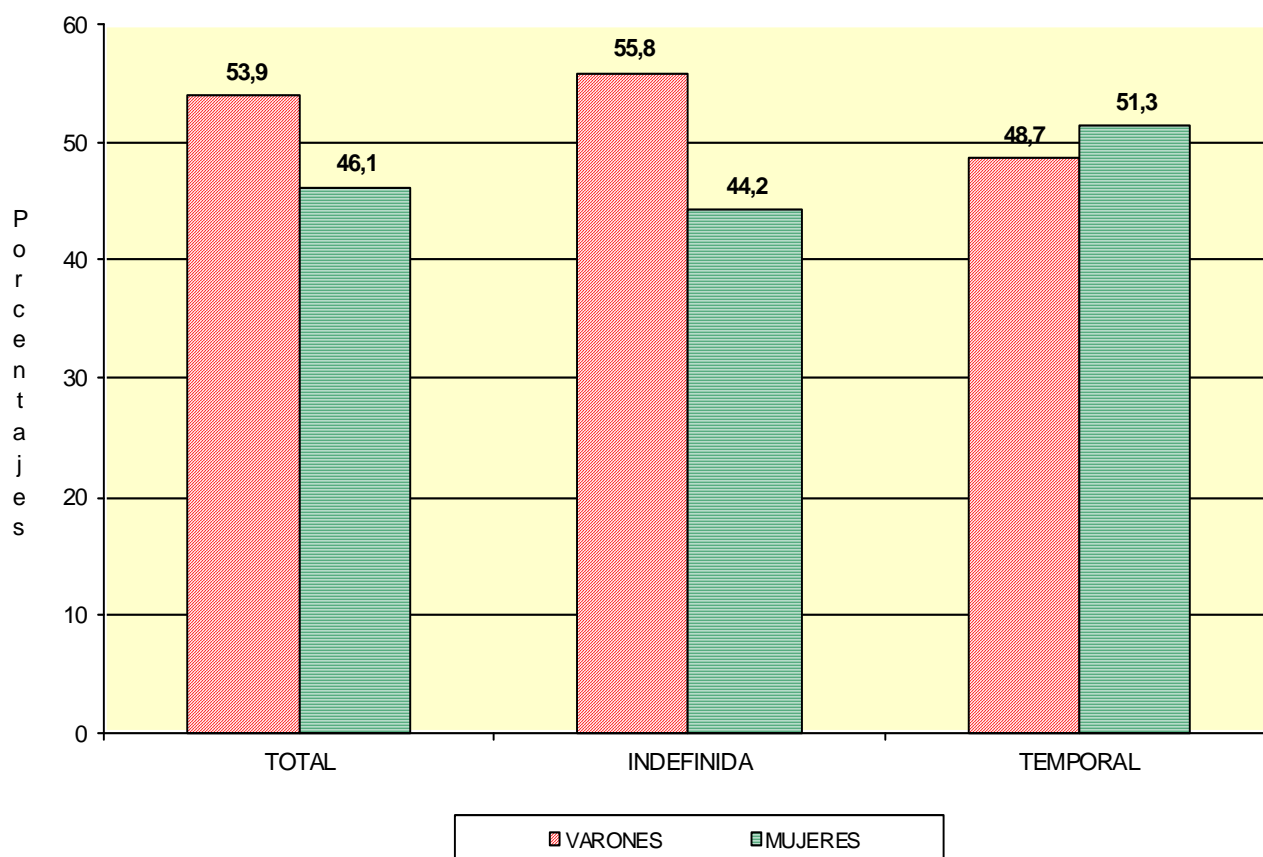

Distribución porcentual de los trabajadores de la Economía Social según Sexo, por Grupo Cotización

SxGr

31/03/2017

Excluido Régimen Autónomos

Grupos de Cotización

| Grupos de Cotización | TOTAL | VARONES | MUJERES |
|---|--------------|-------------|-------------|
| TOTAL | 100,0 | 50,0 | 50,0 |
| INGENIEROS LICENCIADOS | 100,0 | 50,3 | 49,7 |
| INGENIEROS TECNICOS, PERITOS Y AYUDANTE | 100,0 | 33,9 | 66,1 |
| JEFES ADMINISTRATIVOS | 100,0 | 64,3 | 35,7 |
| AYUDANTES NO TITULADOS | 100,0 | 49,0 | 51,0 |
| OFICIALES ADMINISTRATIVOS | 100,0 | 36,7 | 63,3 |
| SUBALTERNOS | 100,0 | 44,6 | 55,4 |
| AUXILIARES ADMINISTRATIVOS | 100,0 | 30,1 | 69,9 |
| OFICIALES DE PRIMERA Y SEGUNDA | 100,0 | 79,4 | 20,6 |
| OFICIALES DE TERCERA Y ESPECIALISTAS | 100,0 | 54,5 | 45,5 |
| MAYORES DE 18 AÑOS NO CUALIFICADOS | 100,0 | 46,8 | 53,2 |
| TRABAJADORES MENORES DE 18 AÑOS | 100,0 | 68,1 | 31,9 |

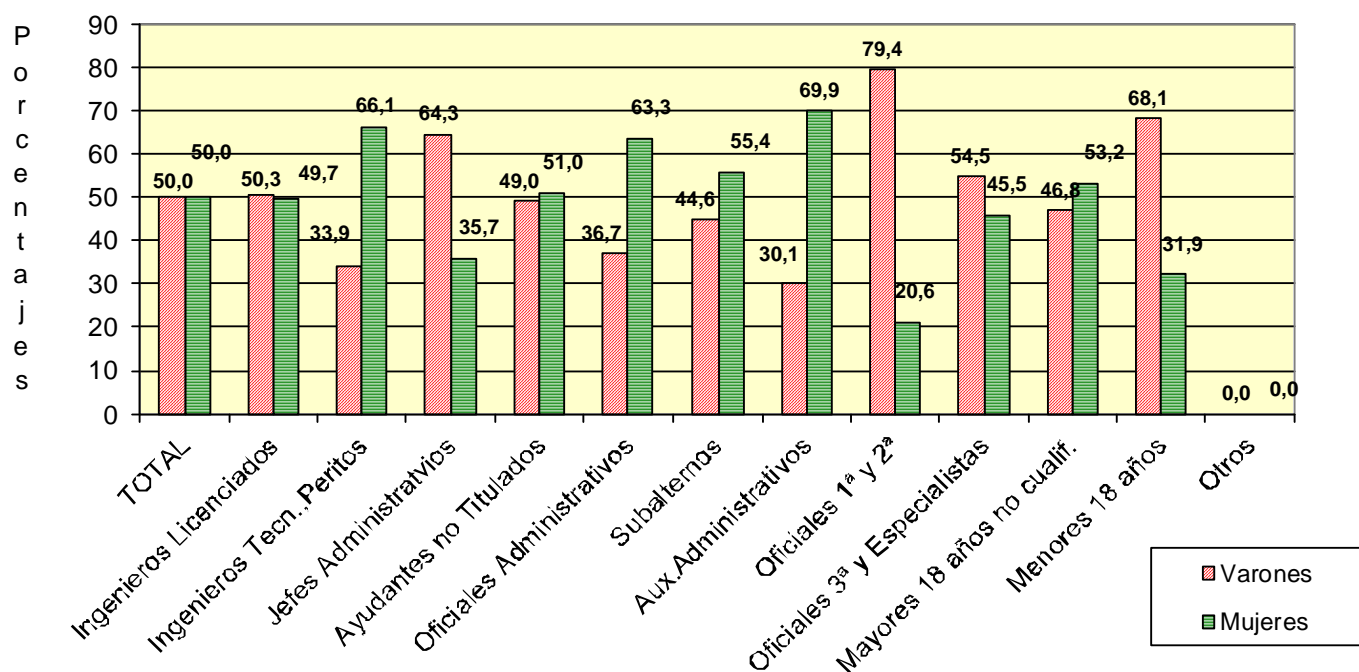

FUENTE: Ficheros de Centros de Cotización y de Afiliados en Alta en la Seguridad Social.-

Distribución porcentual de los trabajadores de la Economía Social según Sexo, por Comunidad Autónoma y Provincia

SxPr

31/03/2017

| | Total | Varones | Mujeres |
|---------------------------|--------------|-------------|-------------|
| Total | 100,0 | 53,9 | 46,1 |
| ANDALUCIA | 100,0 | 49,3 | 50,7 |
| ALMERIA | 100,0 | 40,7 | 59,3 |
| CADIZ | 100,0 | 58,3 | 41,7 |
| CORDOBA | 100,0 | 61,5 | 38,5 |
| GRANADA | 100,0 | 42,8 | 57,2 |
| HUELVA | 100,0 | 42,0 | 58,0 |
| JAEN | 100,0 | 55,1 | 44,9 |
| MALAGA | 100,0 | 54,5 | 45,5 |
| SEVILLA | 100,0 | 56,1 | 43,9 |
| ARAGON | 100,0 | 63,0 | 37,0 |
| HUESCA | 100,0 | 56,8 | 43,2 |
| TERUEL | 100,0 | 70,2 | 29,8 |
| ZARAGOZA | 100,0 | 63,2 | 36,8 |
| ASTURIAS | 100,0 | 50,4 | 49,6 |
| ASTURIAS | 100,0 | 50,4 | 49,6 |
| BALEARES | 100,0 | 53,7 | 46,3 |
| BALEARES | 100,0 | 53,7 | 46,3 |
| CANARIAS | 100,0 | 58,4 | 41,6 |
| LAS PALMAS | 100,0 | 60,9 | 39,1 |
| STA.CRUIZ DE TENERIFE | 100,0 | 56,7 | 43,3 |
| CANTABRIA | 100,0 | 56,9 | 43,1 |
| CANTABRIA | 100,0 | 56,9 | 43,1 |
| CASTILLA LA MANCHA | 100,0 | 63,2 | 36,8 |
| ALBACETE | 100,0 | 58,6 | 41,4 |
| CIUDAD REAL | 100,0 | 66,1 | 33,9 |
| CUENCA | 100,0 | 62,6 | 37,4 |
| GUADALAJARA | 100,0 | 53,5 | 46,5 |
| TOLEDO | 100,0 | 66,6 | 33,4 |
| CASTILLA Y LEON | 100,0 | 67,8 | 32,2 |
| AVILA | 100,0 | 65,2 | 34,8 |
| BURGOS | 100,0 | 74,7 | 25,3 |
| LEON | 100,0 | 60,8 | 39,2 |
| PALENCIA | 100,0 | 68,6 | 31,4 |
| SALAMANCA | 100,0 | 66,6 | 33,4 |
| SEGOVIA | 100,0 | 56,6 | 43,4 |
| SORIA | 100,0 | 73,1 | 26,9 |
| VALLADOLID | 100,0 | 68,8 | 31,2 |
| ZAMORA | 100,0 | 74,2 | 25,8 |
| CATALUÑA | 100,0 | 53,0 | 47,0 |
| BARCELONA | 100,0 | 51,4 | 48,6 |
| GERONA | 100,0 | 60,4 | 39,6 |
| LERIDA | 100,0 | 56,8 | 43,2 |
| TARRAGONA | 100,0 | 53,5 | 46,5 |
| COM. VALENCIANA | 100,0 | 52,4 | 47,6 |
| ALICANTE | 100,0 | 53,5 | 46,5 |
| CASTELLON | 100,0 | 49,4 | 50,6 |
| VALENCIA | 100,0 | 52,8 | 47,2 |
| EXTREMADURA | 100,0 | 62,6 | 37,4 |
| BADAJOS | 100,0 | 64,4 | 35,6 |
| CACERES | 100,0 | 58,7 | 41,3 |
| GALICIA | 100,0 | 59,0 | 41,0 |
| LA CORUÑA | 100,0 | 55,9 | 44,1 |
| LUGO | 100,0 | 59,9 | 40,1 |
| ORENSE | 100,0 | 60,4 | 39,6 |
| PONTEVEDRA | 100,0 | 60,6 | 39,4 |
| MADRID | 100,0 | 48,8 | 51,2 |
| MADRID | 100,0 | 48,8 | 51,2 |
| MURCIA | 100,0 | 53,8 | 46,2 |
| MURCIA | 100,0 | 53,8 | 46,2 |
| NAVARRA | 100,0 | 62,9 | 37,1 |
| NAVARRA | 100,0 | 62,9 | 37,1 |
| PAIS VASCO | 100,0 | 52,9 | 47,1 |
| ALAVA | 100,0 | 53,5 | 46,5 |
| GUIPUZCOA | 100,0 | 60,0 | 40,0 |
| VIZCAYA | 100,0 | 43,6 | 56,4 |
| RIOJA (LA) | 100,0 | 61,7 | 38,3 |
| RIOJA (LA) | 100,0 | 61,7 | 38,3 |
| CEUTA | 100,0 | 58,7 | 41,3 |
| CEUTA | 100,0 | 58,7 | 41,3 |
| MELILLA | 100,0 | 41,3 | 58,7 |
| MELILLA | 100,0 | 41,3 | 58,7 |

FUENTE: Ficheros de Centros de Cotización, de Autónomos y de Afiliados en Alta en la Seguridad Social.-

Distribución porcentual de los trabajadores de la Economía Social según Sexo, por Comunidad Autónoma.

SxPrG

31/03/2017

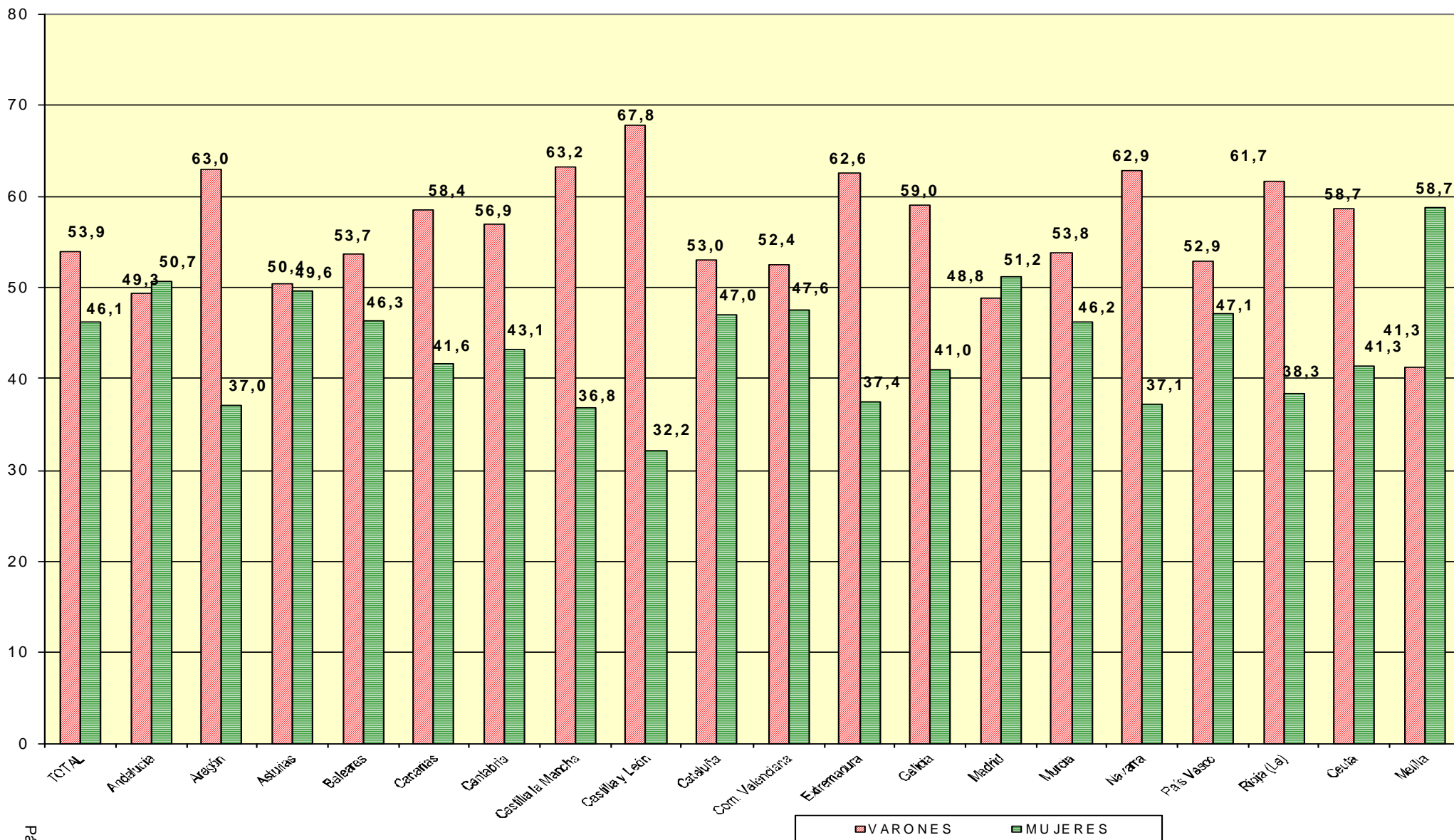

Distribución porcentual de los trabajadores de la Economía Social según Sexo, por Tamaño de Sociedad

SxTa

31/03/2017

Excluido Régimen Autónomos

| TAMAÑO | TOTAL | VARONES | MUJERES |
|--------------|--------------|-------------|-------------|
| Total | 100,0 | 50,0 | 50,0 |
| 0-5 | 100,0 | 63,5 | 36,5 |
| 6-10 | 100,0 | 64,0 | 36,0 |
| 11-25 | 100,0 | 61,3 | 38,7 |
| 26-50 | 100,0 | 50,7 | 49,3 |
| 51-100 | 100,0 | 44,7 | 55,3 |
| 101-250 | 100,0 | 48,0 | 52,0 |
| >250 | 100,0 | 39,2 | 60,8 |

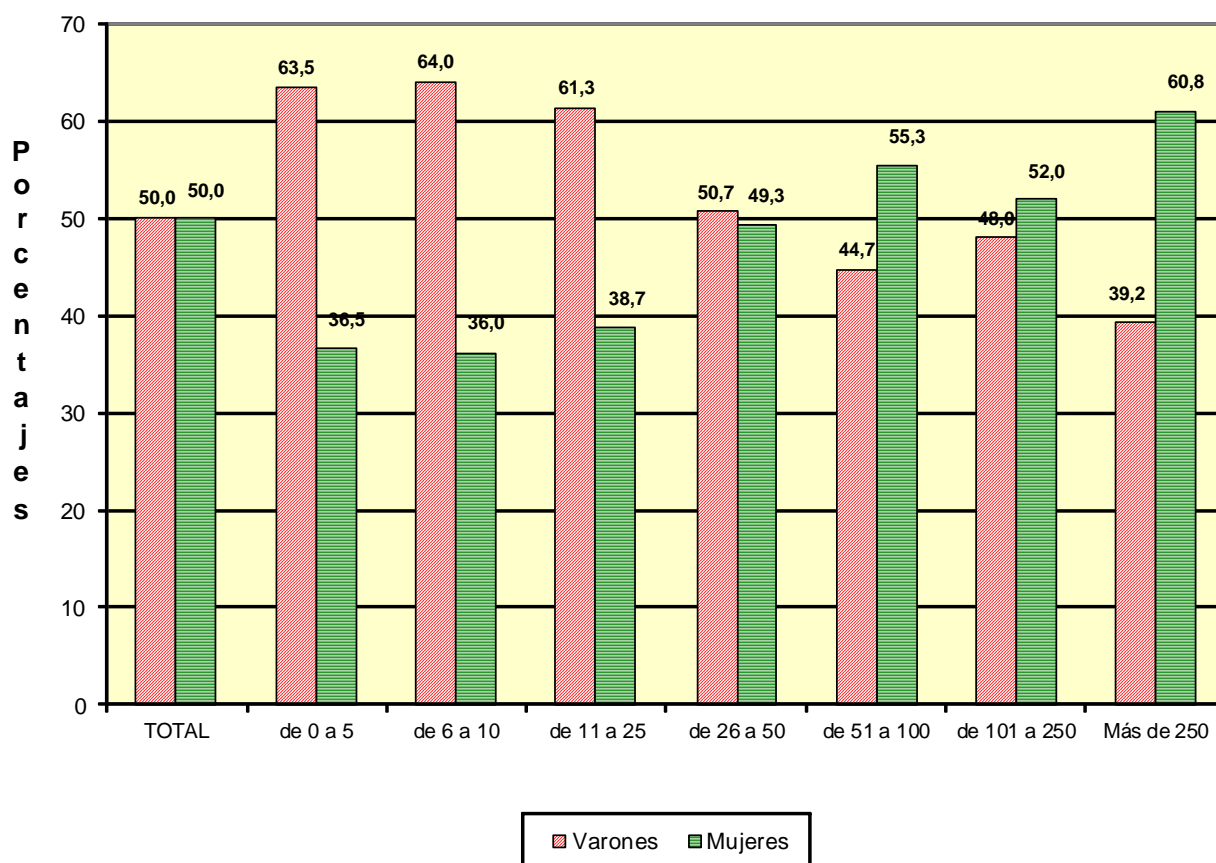

Distribución porcentual de los Trabajadores de la Economía Social según Sexo, por Sector y Sección de Actividad.

(SxSc)

31/03/2017

Actividades Económicas (CNAE 2009)

| SECTORES | TOTAL | VARONES | MUJERES |
|-----------------|--------------|----------------|----------------|
| TOTAL | 100,0 | 53,9 | 46,1 |
| 1.-AGRICULTURA | 100.0 | 55.5 | 44.5 |
| 2.-INDUSTRIA | 100.0 | 74.0 | 26.0 |
| 3.-CONSTRUCCION | 100.0 | 92.3 | 7.7 |
| 4.-SERVICIOS | 100.0 | 43.5 | 56.5 |

| SECCIONES | TOTAL | VARONES | MUJERES |
|---|--------------|----------------|----------------|
| TOTAL | 100,0 | 53,9 | 46,1 |
| A AGRICULTURA, GANADERÍA, SILVICULTURA Y PESCA | 100,0 | 55,5 | 44,5 |
| B INDUSTRIAS EXTRACTIVAS | 100,0 | 86,0 | 14,0 |
| C INDUSTRIA MANUFACTURERA | 100,0 | 73,9 | 26,1 |
| D SUMIN. ENERGÍA ELÉCTRICA, GAS, VAPOR Y AIRE ACONDIC. | 100,0 | 69,0 | 31,0 |
| E SUMIN. AGUA, ACT. SANEAM., GEST. RESIDUOS Y DESCONTAMINACIÓN | 100,0 | 78,3 | 21,7 |
| F CONSTRUCCIÓN | 100,0 | 92,3 | 7,7 |
| G COMERCIO P/ MAYOR Y P/ MENOR; REPARACIÓN DE VEHÍCULOS | 100,0 | 46,1 | 53,9 |
| H TRANSPORTE Y ALMACENAMIENTO | 100,0 | 88,4 | 11,6 |
| I HOSTELERÍA | 100,0 | 34,8 | 65,2 |
| J INFORMACIÓN Y COMUNICACIONES | 100,0 | 66,5 | 33,5 |
| K ACTIVIDADES FINANCIERAS Y DE SEGUROS | 100,0 | 53,8 | 46,2 |
| L ACTIVIDADES INMOBILIARIAS | 100,0 | 46,8 | 53,2 |
| M ACTIVIDADES PROFESIONALES, CIENTÍFICAS Y TÉCNICAS | 100,0 | 52,4 | 47,6 |
| N ACTIVIDADES ADMINISTRATIVAS Y SERVICIOS AUXILIARES | 100,0 | 40,3 | 59,7 |
| O ADMINISTRACIÓN PÚBLICA Y DEFENSA; SEG. SOCIAL OBLIGATORIA | 100,0 | 33,3 | 66,7 |
| P EDUCACIÓN | 100,0 | 28,0 | 72,0 |
| Q ACTIVIDADES SANITARIAS Y DE SERVICIOS SOCIALES | 100,0 | 21,1 | 78,9 |
| R ACTIVIDADES ARTÍSTICAS, RECREATIVAS Y DE ENTRETENIMIENTO | 100,0 | 54,8 | 45,2 |
| S OTROS SERVICIOS | 100,0 | 46,5 | 53,5 |
| T ACT. DE LOS HOGARES COMO EMPLEADORES Y COMO PRODUCTORES | 100,0 | 70,3 | 29,7 |
| U ACT. DE ORGANIZACIONES Y ORGANISMOS EXTRATERRITORIALES | 100,0 | | 100,0 |

Distribución porcentual de los Trabajadores de la Economía Social según Sexo, por División de Actividad.

31/03/2017

| DIVISIONES (CNAE 2009) | | (SxDi) | TOTAL | VARONES | MUJERES |
|------------------------|---|--------|-------|---------|---------|
| TOTAL | | | 100,0 | 53,9 | 46,1 |
| A 01 | AGRICULTURA, GANADERÍA, CAZA Y SERVICIOS RELACIONADOS | | 100,0 | 54,8 | 45,2 |
| A 02 | SILVICULTURA Y EXPLOTACIÓN FORESTAL | | 100,0 | 92,2 | 7,8 |
| A 03 | PESCA Y ACUICULTURA | | 100,0 | 91,5 | 8,5 |
| B 05 | EXTRACCIÓN DE ANTRACITA, HULLA Y LIGNITO | | 100,0 | 83,3 | 16,7 |
| B 07 | EXTRACCIÓN DE MINERALES METÁLICOS | | 100,0 | 100,0 | |
| B 08 | OTRAS INDUSTRIAS EXTRACTIVAS | | 100,0 | 86,7 | 13,3 |
| B 09 | ACTIVIDADES DE APOYO A LAS INDUSTRIAS EXTRACTIVAS | | 100,0 | 75,0 | 25,0 |
| C 10 | INDUSTRIA DE LA ALIMENTACIÓN | | 100,0 | 69,5 | 30,5 |
| C 11 | FABRICACIÓN DE BEBIDAS | | 100,0 | 67,3 | 32,7 |
| C 13 | INDUSTRIA TEXTIL | | 100,0 | 58,9 | 41,1 |
| C 14 | CONFECCIÓN DE PRENDAS DE VESTIR | | 100,0 | 10,7 | 89,3 |
| C 15 | INDUSTRIA DEL CUERO Y DEL CALZADO | | 100,0 | 51,7 | 48,3 |
| C 16 | INDUSTRIA DE LA MADERA Y DEL CORCHO, CESTERÍA Y ESPARTERÍA | | 100,0 | 86,0 | 14,0 |
| C 17 | INDUSTRIA DEL PAPEL | | 100,0 | 82,9 | 17,1 |
| C 18 | ARTES GRÁFICAS Y REPRODUCCIÓN DE SOPORTES GRABADOS | | 100,0 | 70,4 | 29,6 |
| C 19 | COQUERÍAS Y REFINO DE PETRÓLEO | | 100,0 | 100,0 | |
| C 20 | INDUSTRIA QUÍMICA | | 100,0 | 77,1 | 22,9 |
| C 21 | FABRICACIÓN DE PRODUCTOS FARMACÉUTICOS | | 100,0 | 69,2 | 30,8 |
| C 22 | FABRICACIÓN DE PRODUCTOS DE CAUCHO Y PLÁSTICOS | | 100,0 | 73,3 | 26,7 |
| C 23 | FABRICACIÓN DE OTROS PRODUCTOS MINERALES NO METÁLICOS | | 100,0 | 80,0 | 20,0 |
| C 24 | METALURGIA: FABRIC. PROD. DE HIERRO, ACERO Y FERROALEACIONES | | 100,0 | 86,3 | 13,7 |
| C 25 | FABRICACIÓN DE PROD. METÁLICOS, EXCEPTO MAQUINARIA Y EQUIPO | | 100,0 | 85,3 | 14,7 |
| C 26 | FABRICACIÓN DE PROD. INFORMÁTICOS, ELECTRÓNICOS Y ÓPTICOS | | 100,0 | 63,5 | 36,5 |
| C 27 | FABRICACIÓN DE MATERIAL Y EQUIPO ELÉCTRICO | | 100,0 | 63,1 | 36,9 |
| C 28 | FABRICACIÓN DE MAQUINARIA Y EQUIPO N.C.O.P. | | 100,0 | 82,7 | 17,3 |
| C 29 | FABRICACIÓN DE VEHÍCULOS DE MOTOR, REMOLQUES | | 100,0 | 85,8 | 14,2 |
| C 30 | FABRICACIÓN DE OTRO MATERIAL DE TRANSPORTE | | 100,0 | 83,1 | 16,9 |
| C 31 | FABRICACIÓN DE MUEBLES | | 100,0 | 82,3 | 17,7 |
| C 32 | OTRAS INDUSTRIAS MANUFACTURERAS | | 100,0 | 57,0 | 43,0 |
| C 33 | REPARACIÓN E INSTALACIÓN DE MAQUINARIA Y EQUIPO | | 100,0 | 87,8 | 12,2 |
| D 35 | SUMINISTRO DE ENERGÍA ELÉCTR., GAS, VAPOR Y AIRE ACONDICIONADO | | 100,0 | 69,0 | 31,0 |
| E 36 | CAPTACIÓN, DEPURACIÓN Y DISTRIBUCIÓN DE AGUA | | 100,0 | 85,9 | 14,1 |
| E 37 | RECOGIDA Y TRATAMIENTO DE AGUAS RESIDUALES | | 100,0 | 75,0 | 25,0 |
| E 38 | RECOGIDA, TRATAMIENTO Y ELIMINACIÓN DE RESIDUOS; VALORIZACIÓN | | 100,0 | 76,3 | 23,7 |
| E 39 | ACTIVIDADES DE DESCONTAM. Y OTROS SERV. DE GESTIÓN DE RESIDUOS | | 100,0 | 93,3 | 6,7 |
| F 41 | CONSTRUCCIÓN DE EDIFICIOS | | 100,0 | 93,5 | 6,5 |
| F 42 | INGENIERÍA CIVIL | | 100,0 | 94,9 | 5,1 |
| F 43 | ACTIVIDADES DE CONSTRUCCIÓN ESPECIALIZADA | | 100,0 | 91,6 | 8,4 |
| G 45 | VENTA Y REPARACIÓN DE VEHÍCULOS DE MOTOR Y MOTOCICLETAS | | 100,0 | 87,6 | 12,4 |
| G 46 | COMERCIO AL POR MAYOR E INTERMEDIARIOS DEL COMERCIO | | 100,0 | 53,4 | 46,6 |
| G 47 | COMERCIO AL POR MENOR | | 100,0 | 32,9 | 67,1 |
| H 49 | TRANSPORTE TERRESTRE Y POR TUBERÍA | | 100,0 | 90,4 | 9,6 |
| H 50 | TRANSPORTE MARÍTIMO Y POR VÍAS NAVEGABLES INTERIORES | | 100,0 | 88,2 | 11,8 |
| H 51 | TRANSPORTE AÉREO | | 100,0 | 20,0 | 80,0 |
| H 52 | ALMACENAMIENTO Y ACTIVIDADES ANEXAS AL TRANSPORTE | | 100,0 | 70,6 | 29,4 |
| H 53 | ACTIVIDADES POSTALES Y DE CORREOS | | 100,0 | 75,8 | 24,2 |
| I 55 | SERVICIOS DE ALOJAMIENTO | | 100,0 | 43,3 | 56,7 |
| I 56 | SERVICIOS DE COMIDAS Y BEBIDAS | | 100,0 | 34,1 | 65,9 |
| J 58 | EDICIÓN | | 100,0 | 65,6 | 34,4 |
| J 59 | ACTIV. CINEMATOGRAF., VIDEO Y Progr. DE TV, SONIDO Y ED. MUSICAL | | 100,0 | 64,9 | 35,1 |
| J 60 | ACTIVIDADES DE PROGRAMACIÓN Y EMISIÓN DE RADIO Y TELEVISIÓN | | 100,0 | 41,7 | 58,3 |
| J 61 | TELECOMUNICACIONES | | 100,0 | 59,6 | 40,4 |
| J 62 | PROGRAMACIÓN, CONSULTORÍA Y ACTIV. RELAC. CON LA INFORMÁTICA | | 100,0 | 71,3 | 28,7 |
| J 63 | SERVICIOS DE INFORMACIÓN | | 100,0 | 59,1 | 40,9 |
| K 64 | SERVICIOS FINANCIEROS, EXCEPTO SEGUROS Y FONDOS DE PENSIONES | | 100,0 | 54,0 | 46,0 |
| K 65 | SEGUROS, REASEGUROS Y FONDOS DE PENSIONES, | | 100,0 | 49,1 | 50,9 |
| K 66 | ACTIVIDADES AUXILIA LOS SERVICIOS FINANCIEROS Y A LOS SEGUROS | | 100,0 | 42,7 | 57,3 |
| L 68 | ACTIVIDADES INMOBILIARIAS | | 100,0 | 46,8 | 53,2 |
| M 69 | ACTIVIDADES JURÍDICAS Y DE CONTABILIDAD | | 100,0 | 39,4 | 60,6 |
| M 70 | ACTIV. DE LAS SEDES CENTRALES; CONSULTORÍA DE GESTIÓN EMPRESARIAL | | 100,0 | 49,7 | 50,3 |
| M 71 | SERVICIOS TÉCNICOS DE ARQUITECTURA E INGENIERÍA | | 100,0 | 66,1 | 33,9 |
| M 72 | INVESTIGACIÓN Y DESARROLLO | | 100,0 | 67,7 | 32,3 |
| M 73 | PUBLICIDAD Y ESTUDIOS DE MERCADO | | 100,0 | 56,3 | 43,8 |
| M 74 | OTRAS ACTIVIDADES PROFESIONALES, CIENTÍFICAS Y TÉCNICAS | | 100,0 | 56,1 | 43,9 |
| M 75 | ACTIVIDADES VETERINARIAS | | 100,0 | 35,6 | 64,4 |
| N 77 | ACTIVIDADES DE ALQUILER | | 100,0 | 65,9 | 34,1 |
| N 78 | ACTIVIDADES RELACIONADAS CON EL EMPLEO | | 100,0 | 38,2 | 61,8 |
| N 79 | ACTIVIDADES DE AGENCIAS DE VIAJES | | 100,0 | 32,2 | 67,8 |
| N 80 | ACTIVIDADES DE SEGURIDAD E INVESTIGACIÓN | | 100,0 | 75,4 | 24,6 |
| N 81 | SERVICIOS A EDIFICIOS Y ACTIVIDADES DE JARDINERÍA | | 100,0 | 37,1 | 62,9 |
| N 82 | ACTIVIDADES ADMINISTRATIVAS DE OFICINA Y OTRAS AUX. A EMPRESAS | | 100,0 | 41,2 | 58,8 |
| O 84 | ADMINISTRACIÓN PÚBLICA Y DEFENSA: SEGURIDAD SOCIAL OBLIGATORIA | | 100,0 | 33,3 | 66,7 |
| P 85 | EDUCACIÓN | | 100,0 | 28,0 | 72,0 |
| O 86 | ACTIVIDADES SANITARIAS | | 100,0 | 41,4 | 58,6 |
| O 87 | ASISTENCIA EN ESTABLECIMIENTOS RESIDENCIALES | | 100,0 | 15,4 | 84,6 |
| O 88 | ACTIVIDADES DE SERVICIOS SOCIALES SIN ALOJAMIENTO | | 100,0 | 17,2 | 82,8 |
| R 90 | ACTIVIDADES DE CREACIÓN, ARTÍSTICAS Y ESPECTÁCULOS | | 100,0 | 57,6 | 42,4 |
| R 91 | ACTIVIDADES DE BIBLIOTECAS, ARCHIVOS, MUSEOS Y OTRAS CULTURALES | | 100,0 | 50,1 | 49,9 |
| R 92 | ACTIVIDADES DE JUEGOS DE AZAR Y APUESTAS | | 100,0 | 70,6 | 29,4 |
| R 93 | ACTIVIDADES DEPORTIVAS, RECREATIVAS Y DE ENTRETENIMIENTO | | 100,0 | 52,6 | 47,4 |
| S 94 | ACTIVIDADES ASOCIATIVAS | | 100,0 | 45,0 | 55,0 |
| S 95 | REPARACIÓN DE ORDENADORES. EFECTOS PERSONALES Y DE USO DOMÉSTICO | | 100,0 | 76,9 | 23,1 |
| S 96 | OTROS SERVICIOS PERSONALES | | 100,0 | 30,1 | 69,9 |
| T 97 | ACTIVIDADES DE LOS HOGARES COMO EMPLEADORES DE PERSONAL DOMÉSTICO | | 100,0 | 70,3 | 29,7 |
| U 99 | ACTIVIDADES DE ORGANIZACIONES Y ORGANISMOS EXTRATERRITORIALES | | 100,0 | | 100,0 |

FUENTE: Ficheros de Centros de Cotización, de Autónomos y de Afiliados en Alta en la Seguridad Social.-

Distribución porcentual de los Trabajadores de la Economía Social según Sexo, por Sectores.

SxScG

31/03/2017

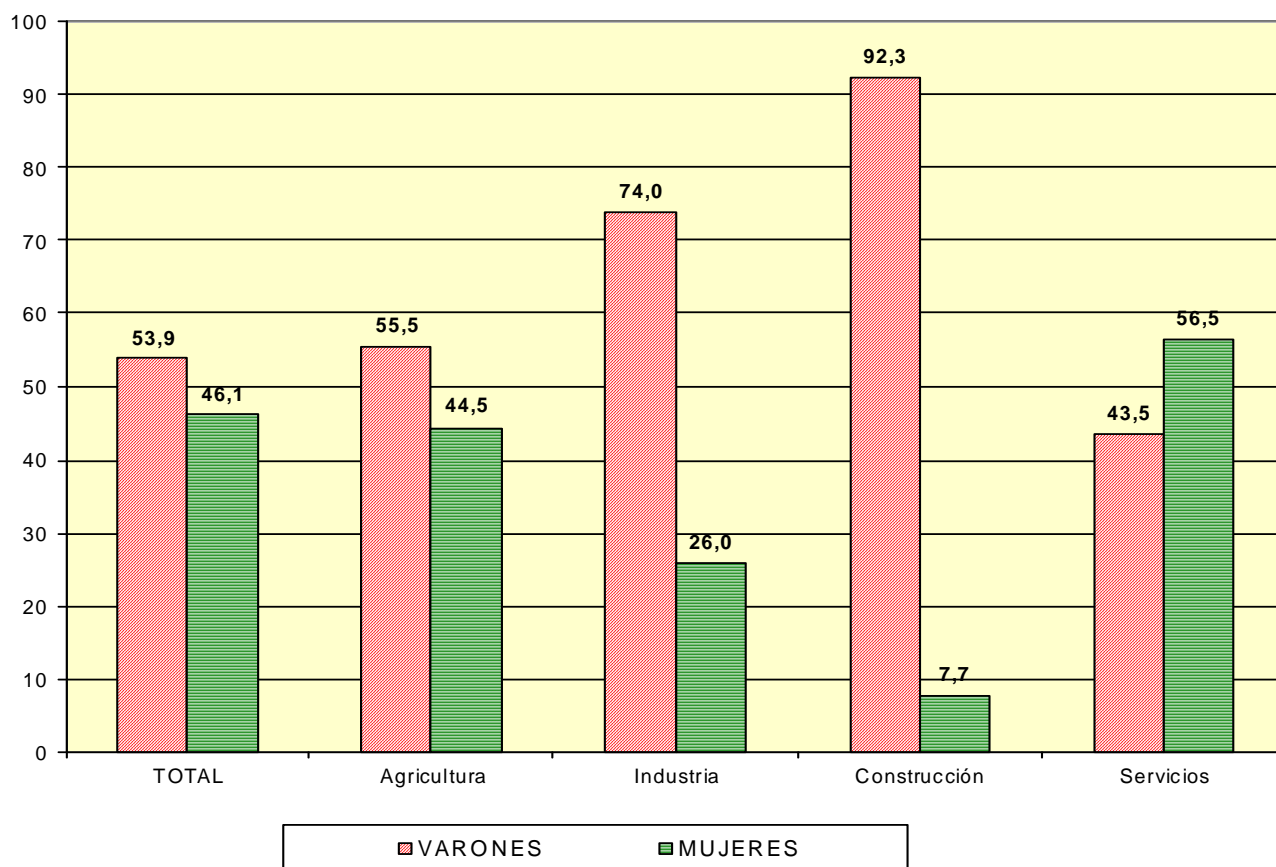

Características de los Trabajadores en situación de alta en la Seguridad Social

Según Edad

Distribución porcentual de los trabajadores de la Economía Social según Edad, por nacionalidad

EdNa

31/03/2017

| | TOTAL | Menor de 25 Años | De 25 a 39 Años | De 40 a 54 Años | De 55 Años o Más |
|-------------------|--------------|------------------|-----------------|-----------------|------------------|
| TOTAL | 100,0 | 5,6 | 37,6 | 43,3 | 13,5 |
| ESPAÑA | 100,0 | 5,2 | 36,4 | 43,8 | 14,5 |
| EXTRANJERO | 100,0 | 8,8 | 47,6 | 38,6 | 5,0 |

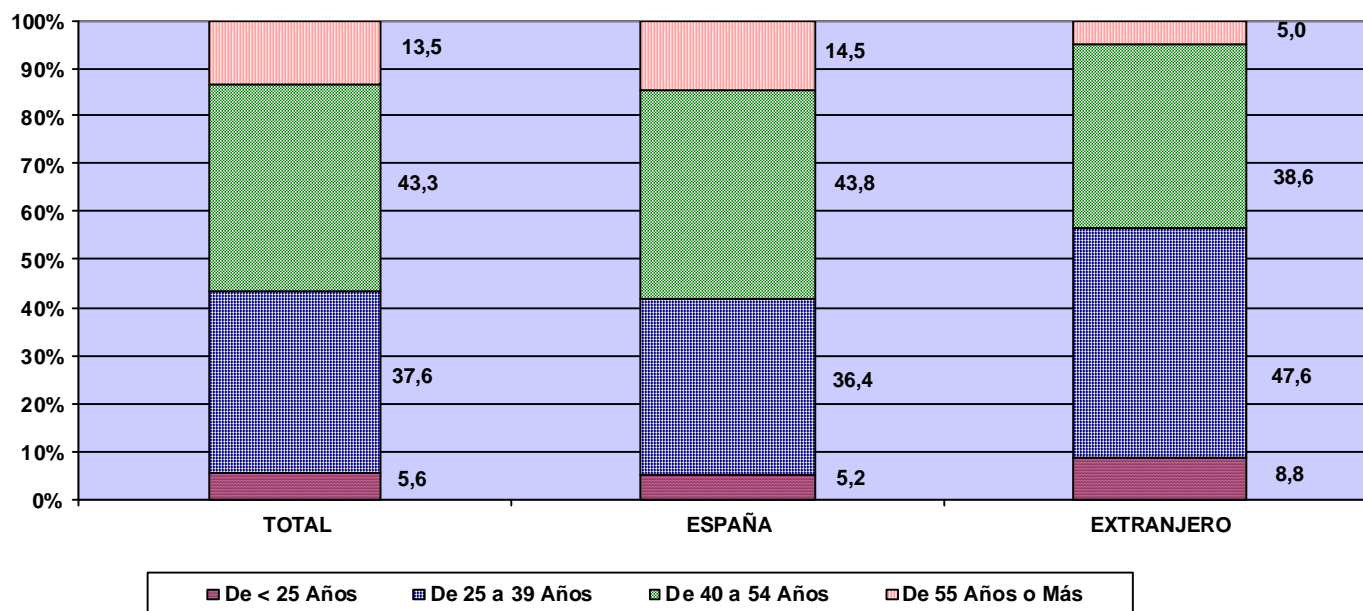

Distribución porcentual de los trabajadores extranjeros según Edad, por Continente

| CONTINENTE | TOTAL | Menor de 25 Años | De 25 a 39 Años | De 40 a 54 Años | De 55 Años o Más |
|-----------------|--------------|------------------|-----------------|-----------------|------------------|
| TOTAL | 100,0 | 8,8 | 47,6 | 38,6 | 5,0 |
| EUROPA UE | 100,0 | 10,1 | 46,9 | 37,7 | 5,4 |
| EUROPA RESTO | 100,0 | 6,9 | 38,7 | 41,8 | 12,6 |
| AFRICA | 100,0 | 7,1 | 48,8 | 40,9 | 3,1 |
| AMERICA CENTRAL | 100,0 | 9,4 | 55,2 | 31,6 | 3,7 |
| AMERICA NORTE | 100,0 | 6,8 | 45,7 | 33,3 | 14,2 |
| AMERICA SUR | 100,0 | 8,7 | 50,0 | 35,2 | 6,1 |
| ASIA | 100,0 | 10,0 | 45,6 | 38,9 | 5,4 |
| OCEANIA | 100,0 | 2,0 | 40,8 | 46,9 | 10,2 |

Distribución porcentual de los trabajadores de la Economía Social según Edad, por Tipo de Relación

EdRe

31/03/2017

| | Total | Menor de 25 Años | De 25 a 39 Años | De 40 a 54 Años | De 55 Años o Más |
|-------------------|-------|------------------|-----------------|-----------------|------------------|
| Total | 100,0 | 5,6 | 37,6 | 43,3 | 13,5 |
| INDEFINIDA | 100,0 | 3,1 | 34,0 | 47,6 | 15,3 |
| TEMPORAL | 100,0 | 12,6 | 47,6 | 31,4 | 8,4 |

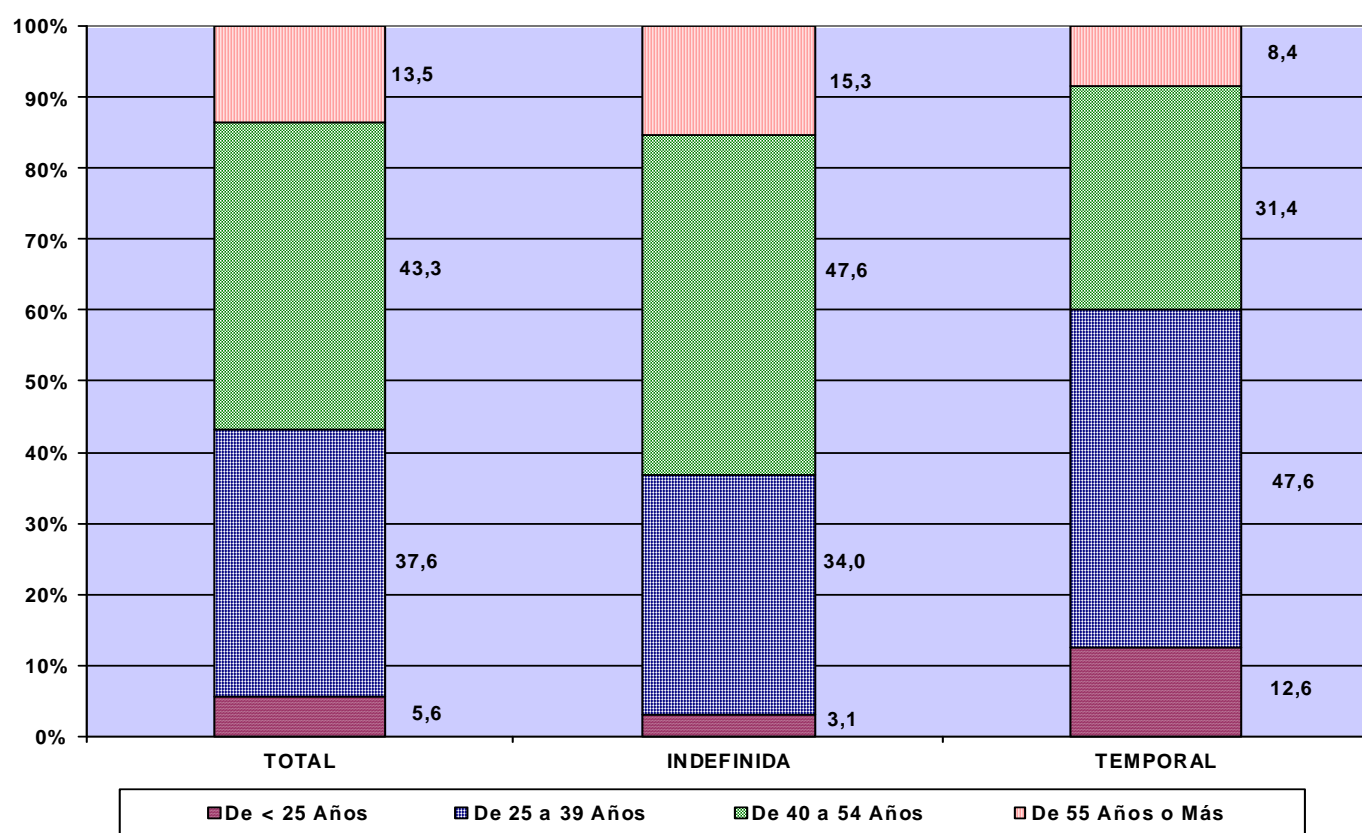

Distribución porcentual de los Trabajadores de la Economía Social según Edad, por Grupo de Cotización

EdGr

31/03/2017

Excluido Régimen Autónomos

| Grupos de Cotización | TOTAL | Menor de 25 Años | de 25 a 39 Años | de 40 a 54 Años | de 55 Años o Más |
|--|--------------|------------------|-----------------|-----------------|------------------|
| TOTAL | 100,0 | 6,1 | 39,1 | 41,3 | 13,5 |
| INGENIEROS LICENCIADOS | 100,0 | 2,3 | 37,7 | 44,6 | 15,5 |
| INGENIEROS TECNICOS, PERITOS Y AYUDANTES | 100,0 | 4,0 | 47,5 | 34,8 | 13,6 |
| JEFES ADMINISTRATIVOS | 100,0 | 1,1 | 26,9 | 53,6 | 18,4 |
| AYUDANTES NO TITULADOS | 100,0 | 10,4 | 37,9 | 38,6 | 13,1 |
| OFICIALES ADMINISTRATIVOS | 100,0 | 4,1 | 39,5 | 44,7 | 11,8 |
| SUBALTERNOS | 100,0 | 8,5 | 36,2 | 38,8 | 16,5 |
| AUXILIARES ADMINISTRATIVOS | 100,0 | 7,2 | 47,6 | 36,0 | 9,3 |
| OFICIALES DE PRIMERA Y SEGUNDA | 100,0 | 3,3 | 33,7 | 45,3 | 17,7 |
| OFICIALES DE TERCERA Y ESPECIALISTAS | 100,0 | 7,1 | 38,5 | 41,0 | 13,4 |
| MAYORES DE 18 AÑOS NO CUALIFICADOS | 100,0 | 9,9 | 39,8 | 38,8 | 11,5 |
| TRABAJADORES MENORES DE 18 AÑOS | 100,0 | 73,6 | 15,3 | 8,3 | 2,8 |

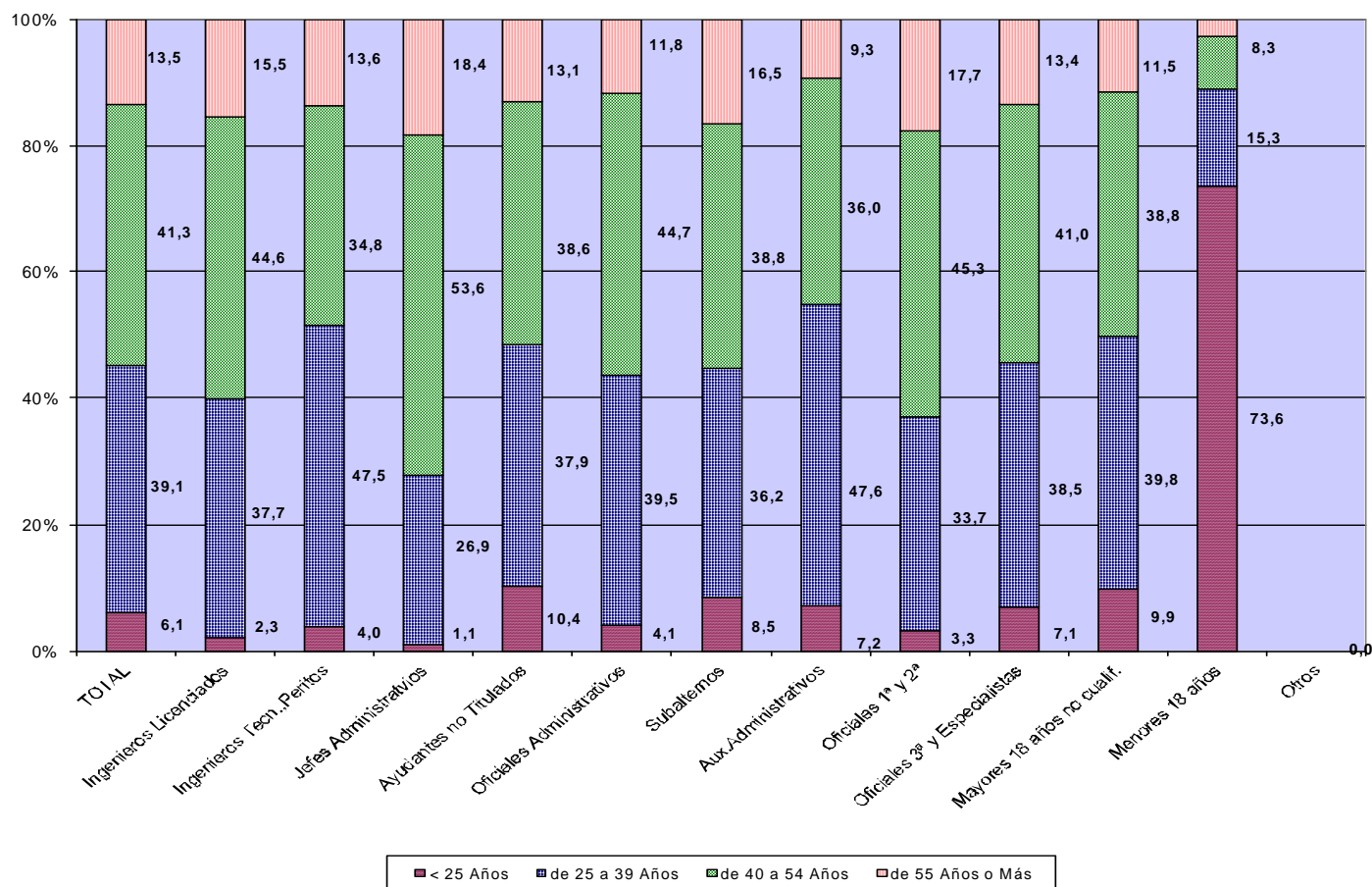

Distribución porcentual de los trabajadores de la Economía Social según Edad, por Comunidad Autónoma y Provincia

EdPr

31/03/2017

| | Total | Menor de 25 Años | De 25 a 39 Años | De 40 a 54 Años | De 55 Años o Más |
|---------------------------|--------------|-------------------------|------------------------|------------------------|-------------------------|
| Total | 100,0 | 5,6 | 37,6 | 43,3 | 13,5 |
| ANDALUCIA | 100,0 | 7,1 | 41,1 | 41,3 | 10,5 |
| ALMERIA | 100,0 | 6,9 | 40,8 | 41,7 | 10,6 |
| CADIZ | 100,0 | 6,8 | 44,1 | 38,7 | 10,4 |
| CORDOBA | 100,0 | 5,0 | 39,9 | 41,5 | 13,6 |
| GRANADA | 100,0 | 8,2 | 42,4 | 39,7 | 9,8 |
| HUELVA | 100,0 | 10,2 | 42,5 | 40,3 | 7,0 |
| JAEN | 100,0 | 4,4 | 34,8 | 45,4 | 15,4 |
| MALAGA | 100,0 | 7,5 | 41,5 | 40,6 | 10,4 |
| SEVILLA | 100,0 | 4,9 | 40,7 | 42,9 | 11,5 |
| ARAGON | 100,0 | 6,4 | 37,9 | 42,0 | 13,7 |
| HUESCA | 100,0 | 5,6 | 37,5 | 39,3 | 17,6 |
| TERUEL | 100,0 | 5,1 | 36,1 | 43,6 | 15,2 |
| ZARAGOZA | 100,0 | 6,7 | 38,1 | 42,3 | 12,9 |
| ASTURIAS | 100,0 | 3,0 | 31,4 | 46,1 | 19,5 |
| ASTURIAS | 100,0 | 3,0 | 31,4 | 46,1 | 19,5 |
| BALEARES | 100,0 | 5,1 | 37,9 | 40,3 | 16,7 |
| BALEARES | 100,0 | 5,1 | 37,9 | 40,3 | 16,7 |
| CANARIAS | 100,0 | 3,6 | 35,4 | 45,2 | 15,9 |
| LAS PALMAS | 100,0 | 3,9 | 37,9 | 45,3 | 12,9 |
| STA.CRUIZ DE TENERIFE | 100,0 | 3,4 | 33,6 | 45,1 | 17,9 |
| CANTABRIA | 100,0 | 4,2 | 41,6 | 38,5 | 15,6 |
| CANTABRIA | 100,0 | 4,2 | 41,6 | 38,5 | 15,6 |
| CASTILLA LA MANCHA | 100,0 | 6,2 | 40,3 | 40,6 | 13,0 |
| ALBACETE | 100,0 | 6,4 | 41,2 | 40,2 | 12,2 |
| CIUDAD REAL | 100,0 | 6,3 | 40,9 | 40,7 | 12,1 |
| CUENCA | 100,0 | 7,5 | 41,8 | 39,7 | 11,0 |
| GUADALAJARA | 100,0 | 2,0 | 29,3 | 51,5 | 17,2 |
| TOLEDO | 100,0 | 5,2 | 38,7 | 40,7 | 15,4 |
| CASTILLA Y LEON | 100,0 | 4,1 | 34,0 | 43,4 | 18,5 |
| AVILA | 100,0 | 4,9 | 36,1 | 42,0 | 17,1 |
| BURGOS | 100,0 | 4,1 | 32,1 | 45,9 | 18,0 |
| LEON | 100,0 | 3,4 | 36,1 | 42,5 | 18,0 |
| PALENCIA | 100,0 | 3,6 | 31,3 | 45,1 | 20,0 |
| SALAMANCA | 100,0 | 3,6 | 29,7 | 45,4 | 21,3 |
| SEGOVIA | 100,0 | 6,0 | 35,2 | 45,1 | 13,7 |
| SORIA | 100,0 | 2,9 | 33,7 | 39,4 | 24,0 |
| VALLADOLID | 100,0 | 4,2 | 36,5 | 41,7 | 17,5 |
| ZAMORA | 100,0 | 5,0 | 37,2 | 40,5 | 17,4 |
| CATALUÑA | 100,0 | 7,2 | 36,7 | 42,0 | 14,1 |
| BARCELONA | 100,0 | 7,4 | 35,7 | 42,7 | 14,2 |
| GERONA | 100,0 | 9,8 | 43,7 | 37,6 | 8,8 |
| LERIDA | 100,0 | 5,5 | 35,5 | 40,9 | 18,1 |
| TARRAGONA | 100,0 | 4,0 | 36,4 | 43,2 | 16,4 |
| COM. VALENCIANA | 100,0 | 4,4 | 35,4 | 45,6 | 14,7 |
| ALICANTE | 100,0 | 3,4 | 33,4 | 46,4 | 16,8 |
| CASTELLON | 100,0 | 3,6 | 34,8 | 46,5 | 15,1 |
| VALENCIA | 100,0 | 4,8 | 36,2 | 45,2 | 13,9 |
| EXTREMADURA | 100,0 | 3,9 | 37,1 | 45,4 | 13,6 |
| BADAJOS | 100,0 | 4,3 | 38,9 | 43,8 | 13,1 |
| CACERES | 100,0 | 3,2 | 33,2 | 49,1 | 14,6 |
| GALICIA | 100,0 | 3,6 | 36,5 | 43,5 | 16,4 |
| LA CORUÑA | 100,0 | 3,0 | 35,7 | 43,2 | 18,1 |
| LUGO | 100,0 | 3,9 | 42,3 | 41,1 | 12,6 |
| ORENSE | 100,0 | 3,4 | 33,0 | 44,8 | 18,9 |
| PONTEVEDRA | 100,0 | 4,2 | 36,8 | 44,2 | 14,8 |
| MADRID | 100,0 | 4,6 | 41,4 | 40,9 | 13,1 |
| MADRID | 100,0 | 4,6 | 41,4 | 40,9 | 13,1 |
| MURCIA | 100,0 | 6,3 | 42,0 | 40,9 | 10,7 |
| MURCIA | 100,0 | 6,3 | 42,0 | 40,9 | 10,7 |
| NAVARRA | 100,0 | 6,9 | 39,7 | 39,3 | 14,0 |
| NAVARRA | 100,0 | 6,9 | 39,7 | 39,3 | 14,0 |
| PAIS VASCO | 100,0 | 4,3 | 33,0 | 48,0 | 14,7 |
| ALAVA | 100,0 | 4,5 | 36,2 | 44,3 | 15,0 |
| GUIPUZCOA | 100,0 | 5,1 | 33,7 | 46,1 | 15,1 |
| VIZCAYA | 100,0 | 3,3 | 31,5 | 51,1 | 14,1 |
| RIOJA (LA) | 100,0 | 5,7 | 39,3 | 42,0 | 13,0 |
| RIOJA (LA) | 100,0 | 5,7 | 39,3 | 42,0 | 13,0 |
| CEUTA | 100,0 | 1,7 | 36,5 | 37,8 | 23,9 |
| CEUTA | 100,0 | 1,7 | 36,5 | 37,8 | 23,9 |
| MELILLA | 100,0 | 11,4 | 37,6 | 36,6 | 14,4 |
| MELILLA | 100,0 | 11,4 | 37,6 | 36,6 | 14,4 |

FUENTE: Ficheros de Centros de Cotización, de Autónomos y de Afiliados en Alta en la Seguridad Social.-

Distribución porcentual de los trabajadores de la Economía Social según Edad, por Comunidad Autónoma.

EdPrG

31/03/2017

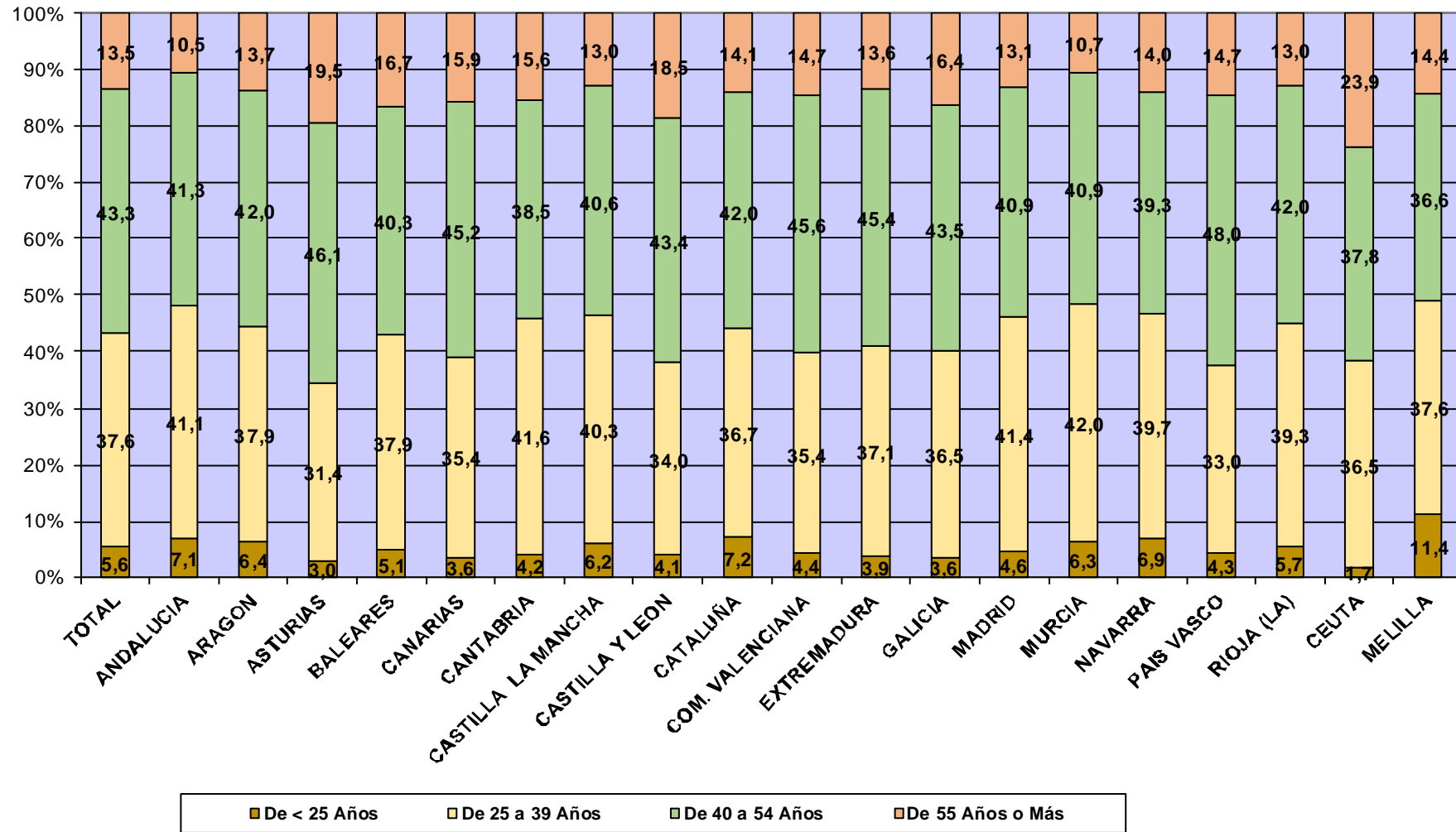

Distribución porcentual de los trabajadores de la Economía Social según Edad, por Tamaño de la Sociedad

EdTa

31/03/2017

Excluido Régimen Autónomos

| TAMAÑO | TOTAL | Menor de 25 Años | De 25 a 39 Años | De 40 a 54 Años | De 55 Años o Más |
|--------------|--------------|------------------|-----------------|-----------------|------------------|
| TOTAL | 100,0 | 6,1 | 39,1 | 41,3 | 13,5 |
| 0-5 | 100,0 | 5,1 | 36,5 | 43,5 | 14,9 |
| 6-10 | 100,0 | 5,5 | 37,8 | 41,8 | 15,0 |
| 11-25 | 100,0 | 5,8 | 38,6 | 41,2 | 14,4 |
| 26-50 | 100,0 | 5,8 | 39,4 | 39,8 | 15,0 |
| 51-100 | 100,0 | 5,5 | 39,9 | 40,0 | 14,6 |
| 101-250 | 100,0 | 6,8 | 40,1 | 39,5 | 13,5 |
| >250 | 100,0 | 6,9 | 39,8 | 42,0 | 11,3 |

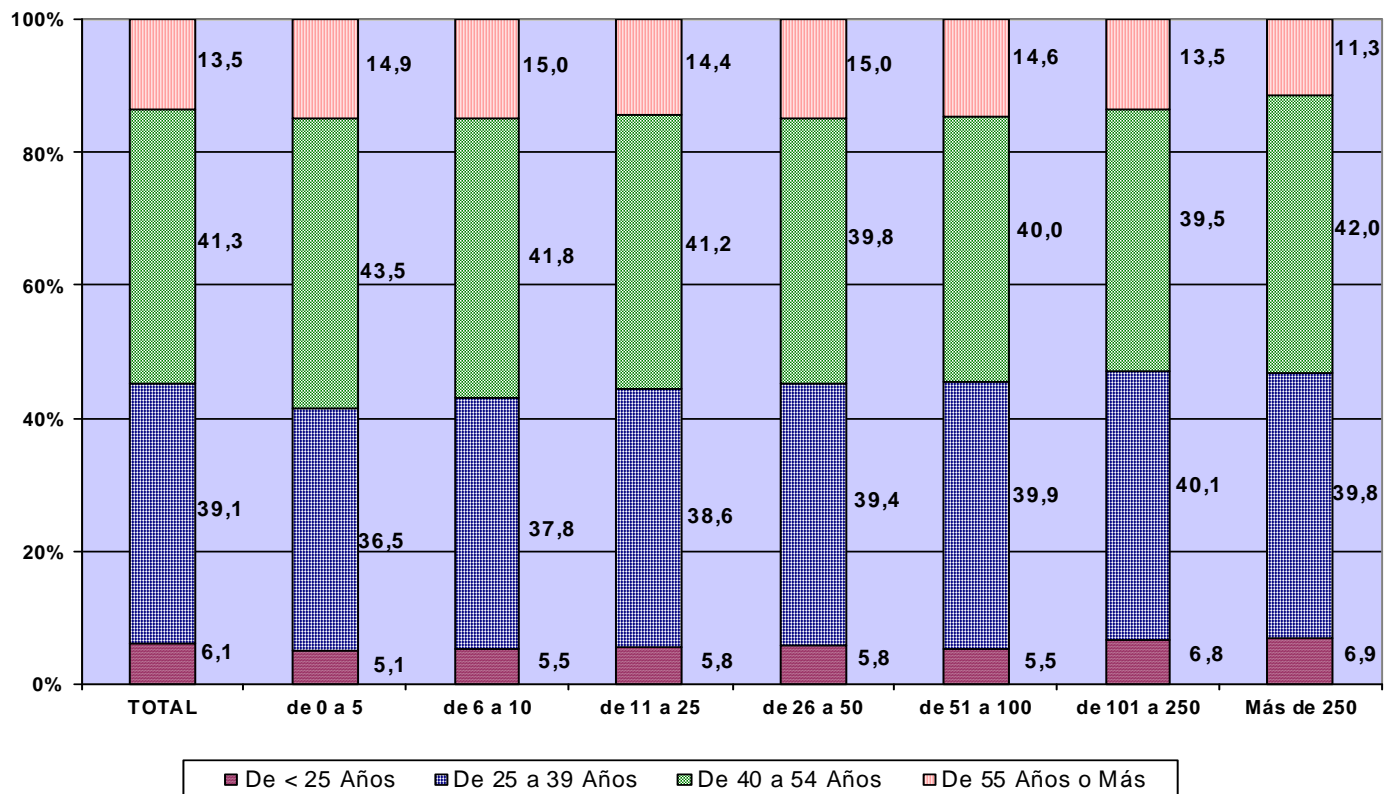

Distribución porcentual de los Trabajadores de la Economía Social según Edad, por Sectores y Secciones de Actividad

EdSc

31/03/2017

Actividades Económicas (CNAE2009)

SECTORES

| | TOTAL | Menor de 25 Años | de 25 a 39 Años | de 40 a 54 Años | de 55 Años o Más |
|------------------------|--------------|------------------|-----------------|-----------------|------------------|
| TOTAL | 100,0 | 5,6 | 37,6 | 43,3 | 13,5 |
| 1.-AGRICULTURA | 100,0 | 9,2 | 40,2 | 40,3 | 10,3 |
| 2.-INDUSTRIA | 100,0 | 5,9 | 37,8 | 42,9 | 13,5 |
| 3.-CONSTRUCCION | 100,0 | 3,9 | 36,0 | 46,1 | 14,0 |
| 4.-SERVICIOS | 100,0 | 5,1 | 37,3 | 43,7 | 14,0 |

SECCIONES

| | TOTAL | Menor de 25 | de 25 a 39 | de 40 a 54 | de 55 o Más |
|--|--------------|-------------|-------------|-------------|-------------|
| TOTAL | 100,0 | 5,6 | 37,6 | 43,3 | 13,5 |
| A AGRICULTURA, GANADERÍA, SILVICULTURA Y PESCA | 100,0 | 9,2 | 40,2 | 40,3 | 10,3 |
| B INDUSTRIAS EXTRACTIVAS | 100,0 | 8,1 | 26,7 | 47,7 | 17,4 |
| C INDUSTRIA MANUFACTURERA | 100,0 | 5,9 | 37,9 | 42,8 | 13,4 |
| D SUMIN. ENERGÍA ELÉCTRICA, GAS, VAPOR Y AIRE ACONDIC. | 100,0 | 18,8 | 35,0 | 35,0 | 11,2 |
| E SUMIN. AGUA, ACT. SANEAM., GEST. RESIDUOS Y DESCONTAMINACIÓN | 100,0 | 2,5 | 32,2 | 48,3 | 17,0 |
| F CONSTRUCCIÓN | 100,0 | 3,9 | 36,0 | 46,1 | 14,0 |
| G COMERCIO P/ MAYOR Y P/ MENOR; REPARACIÓN DE VEHÍCULOS | 100,0 | 5,4 | 37,5 | 44,3 | 12,8 |
| H TRANSPORTE Y ALMACENAMIENTO | 100,0 | 2,2 | 29,8 | 51,5 | 16,5 |
| I HOSTELERÍA | 100,0 | 9,4 | 33,1 | 42,0 | 15,5 |
| J INFORMACIÓN Y COMUNICACIONES | 100,0 | 4,7 | 45,1 | 41,0 | 9,3 |
| K ACTIVIDADES FINANCIERAS Y DE SEGUROS | 100,0 | 2,6 | 36,8 | 48,4 | 12,2 |
| L ACTIVIDADES INMOBILIARIAS | 100,0 | 4,0 | 31,1 | 46,8 | 18,1 |
| M ACTIVIDADES PROFESIONALES, CIENTÍFICAS Y TÉCNICAS | 100,0 | 3,8 | 37,7 | 47,3 | 11,2 |
| N ACTIVIDADES ADMINISTRATIVAS Y SERVICIOS AUXILIARES | 100,0 | 6,0 | 32,9 | 46,1 | 15,0 |
| O ADMINISTRACIÓN PÚBLICA Y DEFENSA; SEG. SOCIAL OBLIGATORIA | 100,0 | 9,5 | 47,6 | 23,8 | 19,0 |
| P EDUCACIÓN | 100,0 | 5,1 | 42,3 | 37,5 | 15,1 |
| Q ACTIVIDADES SANITARIAS Y DE SERVICIOS SOCIALES | 100,0 | 5,1 | 35,0 | 43,7 | 16,2 |
| R ACTIVIDADES ARTÍSTICAS, RECREATIVAS Y DE ENTRETENIMIENTO | 100,0 | 10,0 | 47,1 | 35,5 | 7,4 |
| S OTROS SERVICIOS | 100,0 | 5,7 | 37,2 | 41,5 | 15,7 |
| T ACT. DE LOS HOGARES COMO EMPLEADORES Y COMO PRODUCTORES | 100,0 | | 10,8 | 54,1 | 35,1 |
| U ACT. DE ORGANIZACIONES Y ORGANISMOS EXTRATERRITORIALES | 100,0 | | 50,0 | 50,0 | |

FUENTE: Ficheros de Centros de Cotización, de Autónomos y de Afiliados en Alta en la Seguridad Social.

Distribución porcentual de los Trabajadores de la Economía Social según Edad, por Division de Actividad

31/03/2017

(EdDi)

| DIVISIONES | (CNAE 2009) | TOTAL | Menor de 25 | De 25 a 39 | De 40 a 54 | De 55 o más |
|------------|--|--------------|-------------|-------------|-------------|-------------|
| | TOTAL | 100,0 | 5,6 | 37,6 | 43,3 | 13,5 |
| A | 01 AGRICULTURA, GANADERÍA, CAZA Y SERVICIOS RELACIONADOS | 100,0 | 9,3 | 40,3 | 40,1 | 10,3 |
| A | 02 SILVICULTURA Y EXPLOTACIÓN FORESTAL | 100,0 | 6,0 | 37,4 | 43,6 | 13,0 |
| A | 03 PESCA Y ACUICULTURA | 100,0 | 4,0 | 26,6 | 56,0 | 13,3 |
| B | 05 EXTRACCIÓN DE ANTRACITA, HULLA Y LIGNITO | 100,0 | | | 50,0 | 50,0 |
| B | 07 EXTRACCIÓN DE MINERALES METÁLICOS | 100,0 | | 100,0 | | |
| B | 08 OTRAS INDUSTRIAS EXTRACTIVAS | 100,0 | 9,3 | 24,0 | 50,7 | 16,0 |
| B | 09 ACTIVIDADES DE APOYO A LAS INDUSTRIAS EXTRACTIVAS | 100,0 | | 100,0 | | |
| C | 10 INDUSTRIA DE LA ALIMENTACIÓN | 100,0 | 8,3 | 41,9 | 39,6 | 10,2 |
| C | 11 FABRICACIÓN DE BEBIDAS | 100,0 | 3,8 | 36,0 | 42,9 | 17,3 |
| C | 13 INDUSTRIA TEXTIL | 100,0 | 4,4 | 26,1 | 46,5 | 22,9 |
| C | 14 CONFECCIÓN DE PRENDAS DE VESTIR | 100,0 | 1,8 | 20,4 | 54,8 | 23,0 |
| C | 15 INDUSTRIA DEL CUERO Y DEL CALZADO | 100,0 | 5,3 | 32,0 | 43,0 | 19,8 |
| C | 16 INDUSTRIA DE LA MADERA Y DEL CORCHO, CESTERÍA Y ESPARTERÍA | 100,0 | 4,6 | 32,1 | 44,5 | 18,7 |
| C | 17 INDUSTRIA DEL PAPEL | 100,0 | 4,5 | 35,4 | 43,2 | 16,8 |
| C | 18 ARTES GRÁFICAS Y REPRODUCCIÓN DE SOPORTES GRABADOS | 100,0 | 3,5 | 29,1 | 48,1 | 19,4 |
| C | 19 COQUERÍAS Y REFINO DE PETRÓLEO | 100,0 | | | | 100,0 |
| C | 20 INDUSTRIA QUÍMICA | 100,0 | 3,8 | 35,2 | 46,2 | 14,8 |
| C | 21 FABRICACIÓN DE PRODUCTOS FARMACÉUTICOS | 100,0 | | 46,2 | 38,5 | 15,4 |
| C | 22 FABRICACIÓN DE PRODUCTOS DE CAUCHO Y PLÁSTICOS | 100,0 | 4,0 | 34,7 | 49,1 | 12,2 |
| C | 23 FABRICACIÓN DE OTROS PRODUCTOS MINERALES NO METÁLICOS | 100,0 | 3,1 | 31,8 | 51,6 | 13,5 |
| C | 24 METALURGIA; FABRIC. PROD. DE HIERRO, ACERO Y FERROALEACIONES | 100,0 | 3,0 | 38,2 | 45,9 | 12,9 |
| C | 25 FABRICACIÓN DE PROD. METÁLICOS, EXCEPTO MAQUINARIA Y EQUIPO | 100,0 | 4,1 | 35,6 | 44,4 | 15,9 |
| C | 26 FABRICACIÓN DE PROD. INFORMÁTICOS, ELECTRÓNICOS Y ÓPTICOS | 100,0 | 3,3 | 36,5 | 45,9 | 14,4 |
| C | 27 FABRICACIÓN DE MATERIAL Y EQUIPO ELÉCTRICO | 100,0 | 4,1 | 35,8 | 45,0 | 15,0 |
| C | 28 FABRICACIÓN DE MAQUINARIA Y EQUIPO N.C.O.P. | 100,0 | 6,4 | 36,8 | 44,2 | 12,5 |
| C | 29 FABRICACIÓN DE VEHÍCULOS DE MOTOR, REMOLQUES | 100,0 | 6,3 | 45,5 | 36,3 | 11,9 |
| C | 30 FABRICACIÓN DE OTRO MATERIAL DE TRANSPORTE | 100,0 | 4,0 | 39,1 | 39,3 | 17,6 |
| C | 31 FABRICACIÓN DE MUEBLES | 100,0 | 4,4 | 30,4 | 45,3 | 19,9 |
| C | 32 OTRAS INDUSTRIAS MANUFACTURERAS | 100,0 | 4,5 | 37,7 | 45,2 | 12,6 |
| C | 33 REPARACIÓN E INSTALACIÓN DE MAQUINARIA Y EQUIPO | 100,0 | 4,6 | 41,3 | 37,4 | 16,7 |
| D | 35 SUMINISTRO DE ENERGÍA ELÉCTR., GAS, VAPOR Y AIRE ACONDICIONADO | 100,0 | 18,8 | 35,0 | 35,0 | 11,2 |
| E | 36 CAPTACIÓN, DEPURACIÓN Y DISTRIBUCIÓN DE AGUA | 100,0 | 4,0 | 22,2 | 40,4 | 33,3 |
| E | 37 RECOGIDA Y TRATAMIENTO DE AGUAS RESIDUALES | 100,0 | 2,3 | 29,5 | 54,5 | 13,6 |
| E | 38 RECOGIDA, TRATAMIENTO Y ELIMINACIÓN DE RESIDUOS; VALORIZACIÓN | 100,0 | 2,2 | 34,1 | 49,6 | 14,0 |
| E | 39 ACTIVIDADES DE DESCONTAM. Y OTROS SERV. DE GESTIÓN DE RESIDUOS | 100,0 | | 53,3 | 46,7 | |
| F | 41 CONSTRUCCIÓN DE EDIFICIOS | 100,0 | 3,1 | 33,5 | 47,9 | 15,5 |
| F | 42 INGENIERÍA CIVIL | 100,0 | 2,4 | 27,8 | 45,0 | 24,8 |
| F | 43 ACTIVIDADES DE CONSTRUCCIÓN ESPECIALIZADA | 100,0 | 4,4 | 37,6 | 45,4 | 12,7 |
| G | 45 VENTA Y REPARACIÓN DE VEHÍCULOS DE MOTOR Y MOTOCICLETAS | 100,0 | 6,4 | 39,6 | 35,2 | 18,9 |
| G | 46 COMERCIO AL POR MAYOR E INTERMEDIARIOS DEL COMERCIO | 100,0 | 4,6 | 35,8 | 43,7 | 15,9 |
| G | 47 COMERCIO AL POR MENOR | 100,0 | 6,1 | 38,8 | 46,2 | 9,0 |
| H | 49 TRANSPORTE TERRESTRE Y POR TUBERÍA | 100,0 | 2,1 | 29,4 | 52,1 | 16,3 |
| H | 50 TRANSPORTE MARÍTIMO Y POR VÍAS NAVEGABLES INTERIORES | 100,0 | | 17,6 | 64,7 | 17,6 |
| H | 51 TRANSPORTE AÉREO | 100,0 | | 40,0 | 40,0 | 20,0 |
| H | 52 ALMACENAMIENTO Y ACTIVIDADES ANEXAS AL TRANSPORTE | 100,0 | 2,3 | 31,6 | 47,6 | 18,4 |
| H | 53 ACTIVIDADES POSTALES Y DE CORREOS | 100,0 | 4,8 | 37,0 | 42,0 | 16,2 |
| I | 55 SERVICIOS DE ALOJAMIENTO | 100,0 | 4,4 | 35,3 | 44,3 | 16,0 |
| I | 56 SERVICIOS DE COMIDAS Y BEBIDAS | 100,0 | 9,8 | 32,9 | 41,8 | 15,5 |
| J | 58 EDICIÓN | 100,0 | 3,6 | 36,5 | 47,0 | 12,9 |
| J | 59 ACTIV. CINEMATOGRAF., VIDEO Y PROGR. DE TV, SONIDO Y ED. MUSICAL | 100,0 | 5,0 | 53,2 | 35,4 | 6,4 |
| J | 60 ACTIVIDADES DE PROGRAMACIÓN Y EMISIÓN DE RADIO Y TELEVISIÓN | 100,0 | 3,6 | 36,9 | 45,2 | 14,3 |
| J | 61 TELECOMUNICACIONES | 100,0 | 7,6 | 52,5 | 31,7 | 8,1 |
| J | 62 PROGRAMACIÓN, CONSULTORÍA Y ACTIV. RELAC. CON LA INFORMÁTICA | 100,0 | 4,3 | 46,8 | 42,0 | 6,9 |
| J | 63 SERVICIOS DE INFORMACIÓN | 100,0 | 5,1 | 35,0 | 40,1 | 19,8 |
| K | 64 SERVICIOS FINANCIEROS, EXCEPTO SEGUROS Y FONDOS DE PENSIONES | 100,0 | 2,7 | 36,9 | 48,4 | 12,0 |
| K | 65 SEGUROS, REASEGUROS Y FONDOS DE PENSIONES, | 100,0 | 3,5 | 35,1 | 40,4 | 21,1 |
| K | 66 ACTIVIDADES AUXILIA LOS SERVICIOS FINANCIEROS Y A LOS SEGUROS | 100,0 | 1,3 | 30,3 | 46,6 | 21,8 |
| L | 68 ACTIVIDADES INMOBILIARIAS | 100,0 | 4,0 | 31,1 | 46,8 | 18,1 |
| M | 69 ACTIVIDADES JURÍDICAS Y DE CONTABILIDAD | 100,0 | 2,6 | 32,2 | 50,1 | 15,1 |
| M | 70 ACTIV. DE LAS SEDES CENTRALES; CONSULTORÍA DE GESTIÓN EMPRESARIAL | 100,0 | 1,8 | 27,0 | 58,3 | 12,9 |
| M | 71 SERVICIOS TÉCNICOS DE ARQUITECTURA E INGENIERÍA | 100,0 | 3,3 | 41,4 | 45,9 | 9,5 |
| M | 72 INVESTIGACIÓN Y DESARROLLO | 100,0 | 11,2 | 49,0 | 33,8 | 6,0 |
| M | 73 PUBLICIDAD Y ESTUDIOS DE MERCADO | 100,0 | 4,2 | 50,9 | 39,0 | 5,8 |
| M | 74 OTRAS ACTIVIDADES PROFESIONALES, CIENTÍFICAS Y TÉCNICAS | 100,0 | 3,4 | 42,0 | 44,0 | 10,6 |
| M | 75 ACTIVIDADES VETERINARIAS | 100,0 | 6,7 | 46,3 | 38,7 | 8,3 |
| N | 77 ACTIVIDADES DE ALQUILER | 100,0 | 2,4 | 33,3 | 47,0 | 17,2 |
| N | 78 ACTIVIDADES RELACIONADAS CON EL EMPLEO | 100,0 | 10,4 | 41,9 | 43,4 | 4,2 |
| N | 79 ACTIVIDADES DE AGENCIAS DE VIAJES | 100,0 | 1,7 | 22,3 | 58,8 | 17,3 |
| N | 80 ACTIVIDADES DE SEGURIDAD E INVESTIGACIÓN | 100,0 | 3,6 | 27,5 | 42,5 | 26,3 |
| N | 81 SERVICIOS A EDIFICIOS Y ACTIVIDADES DE JARDINERÍA | 100,0 | 3,0 | 23,8 | 50,8 | 22,5 |
| N | 82 ACTIVIDADES ADMINISTRATIVAS DE OFICINA Y OTRAS AUX. A EMPRESAS | 100,0 | 8,2 | 41,4 | 38,4 | 12,0 |
| O | 84 ADMINISTRACIÓN PÚBLICA Y DEFENSA; SEGURIDAD SOCIAL OBLIGATORIA | 100,0 | 9,5 | 47,6 | 23,8 | 19,0 |
| P | 85 EDUCACIÓN | 100,0 | 5,1 | 42,3 | 37,5 | 15,1 |
| Q | 86 ACTIVIDADES SANITARIAS | 100,0 | 4,2 | 36,2 | 43,1 | 16,6 |
| Q | 87 ASISTENCIA EN ESTABLECIMIENTOS RESIDENCIALES | 100,0 | 5,4 | 40,5 | 39,1 | 15,0 |
| Q | 88 ACTIVIDADES DE SERVICIOS SOCIALES SIN ALOJAMIENTO | 100,0 | 5,2 | 32,5 | 45,6 | 16,6 |
| R | 90 ACTIVIDADES DE CREACIÓN, ARTÍSTICAS Y ESPECTÁCULOS | 100,0 | 6,3 | 45,1 | 40,5 | 8,1 |
| R | 91 ACTIVIDADES DE BIBLIOTECAS, ARCHIVOS, MUSEOS Y OTRAS CULTURALES | 100,0 | 6,5 | 42,4 | 41,4 | 9,6 |
| R | 92 ACTIVIDADES DE JUEGOS DE AZAR Y APUESTAS | 100,0 | | 29,4 | 47,1 | 23,5 |
| R | 93 ACTIVIDADES DEPORTIVAS, RECREATIVAS Y DE ENTRETENIMIENTO | 100,0 | 15,5 | 50,9 | 27,9 | 5,7 |
| S | 94 ACTIVIDADES ASOCIATIVAS | 100,0 | 5,2 | 37,6 | 41,7 | 15,5 |
| S | 95 REPARACIÓN DE ORDENADORES, EFECTOS PERSONALES Y DE USO DOMÉSTICO | 100,0 | 2,5 | 28,1 | 48,4 | 21,0 |
| S | 96 OTROS SERVICIOS PERSONALES | 100,0 | 7,7 | 42,1 | 37,5 | 12,7 |
| T | 97 ACTIVIDADES DE LOS HOGARES COMO EMPLEADORES DE PERSONAL DOMÉSTICO | 100,0 | | 10,8 | 54,1 | 35,1 |
| U | 99 ACTIVIDADES DE ORGANIZACIONES Y ORGANISMOS EXTRATERRITORIALES | 100,0 | | 50,0 | 50,0 | |

FUENTE: Ficheros de Centros de Cotización, de Autónomos y de Afiliados en Alta en la Seguridad Social

Distribución porcentual de los Trabajadores de la Economía Social según Edad, por Sectores.

EdScG

31/03/2017

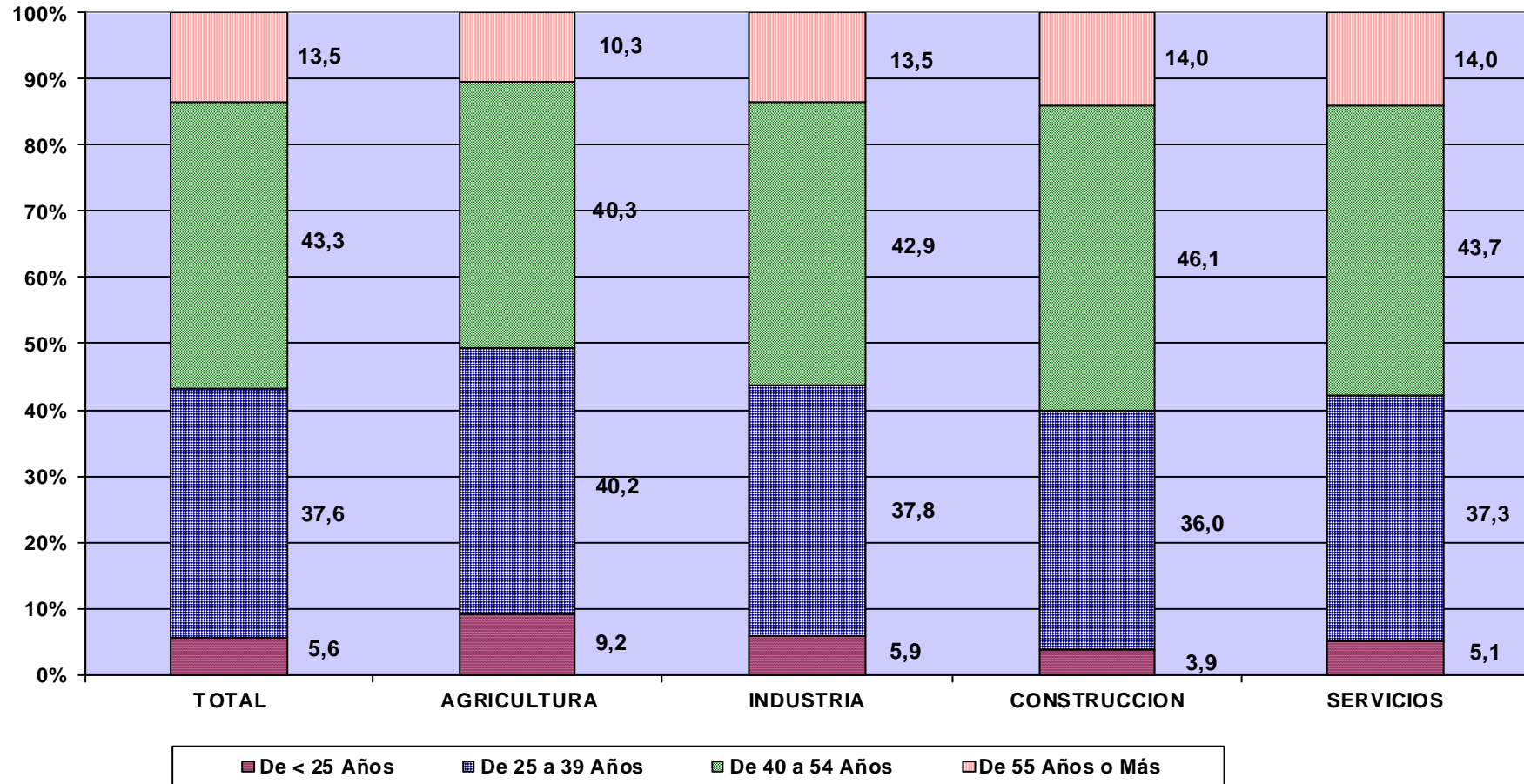

Características de los Trabajadores en situación de alta en la Seguridad Social

Según Nacionalidad

Distribución porcentual de los trabajadores de la Economía Social según Nacionalidad, por Edad

NaEd

31/03/2017

| EDAD | Total | ESPAÑA | EXTRANJERO |
|------------------|--------------|-------------|-------------|
| Total | 100,0 | 89,0 | 11,0 |
| MENOR DE 25 AÑOS | 100,0 | 82,9 | 17,1 |
| DE 25 A 39 AÑOS | 100,0 | 86,1 | 13,9 |
| DE 40 A 54 AÑOS | 100,0 | 90,2 | 9,8 |
| DE 55 AÑOS O MAS | 100,0 | 96,0 | 4,0 |

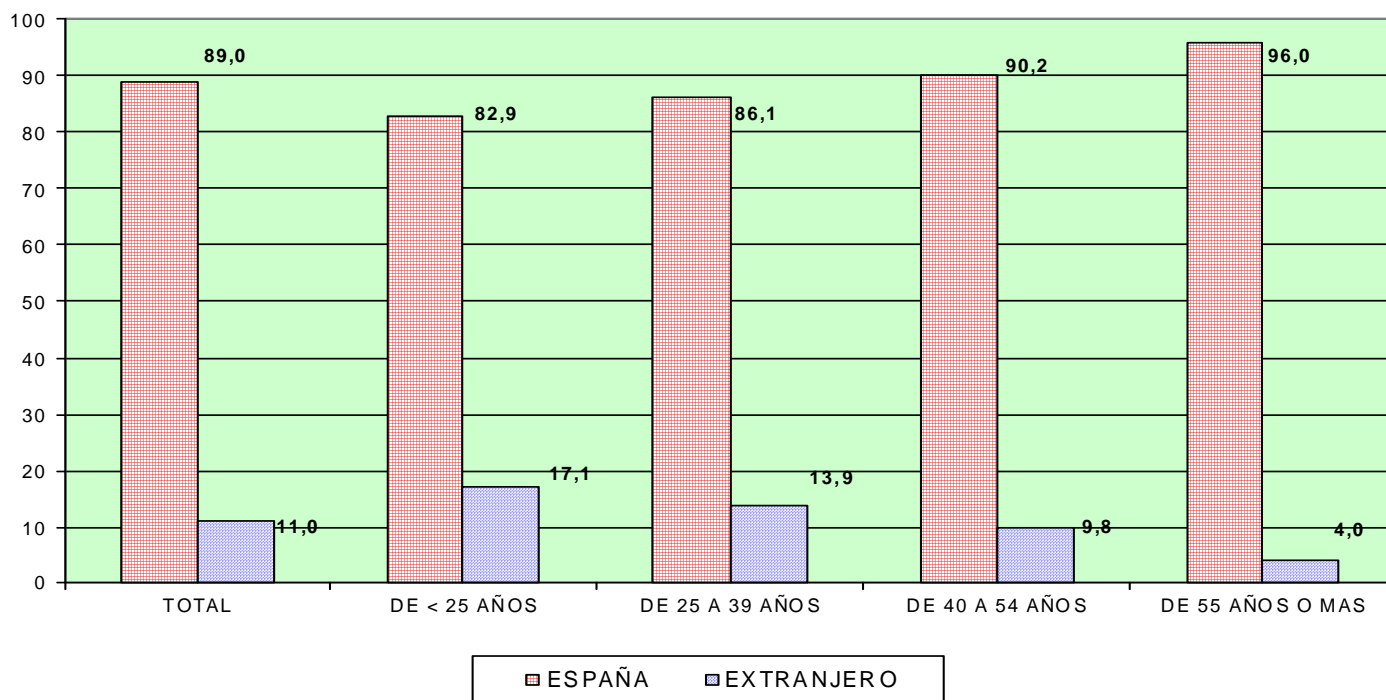

Distribución porcentual de los trabajadores de la Economía Social según Nacionalidad, por Tipo de Relación

NaRe

31/03/2017

| | Total | ESPAÑA | EXTRANJERO |
|-------------------|-------|--------|------------|
| Total | 100,0 | 89,0 | 11,0 |
| INDEFINIDA | 100,0 | 91,0 | 9,0 |
| TEMPORAL | 100,0 | 83,7 | 16,3 |

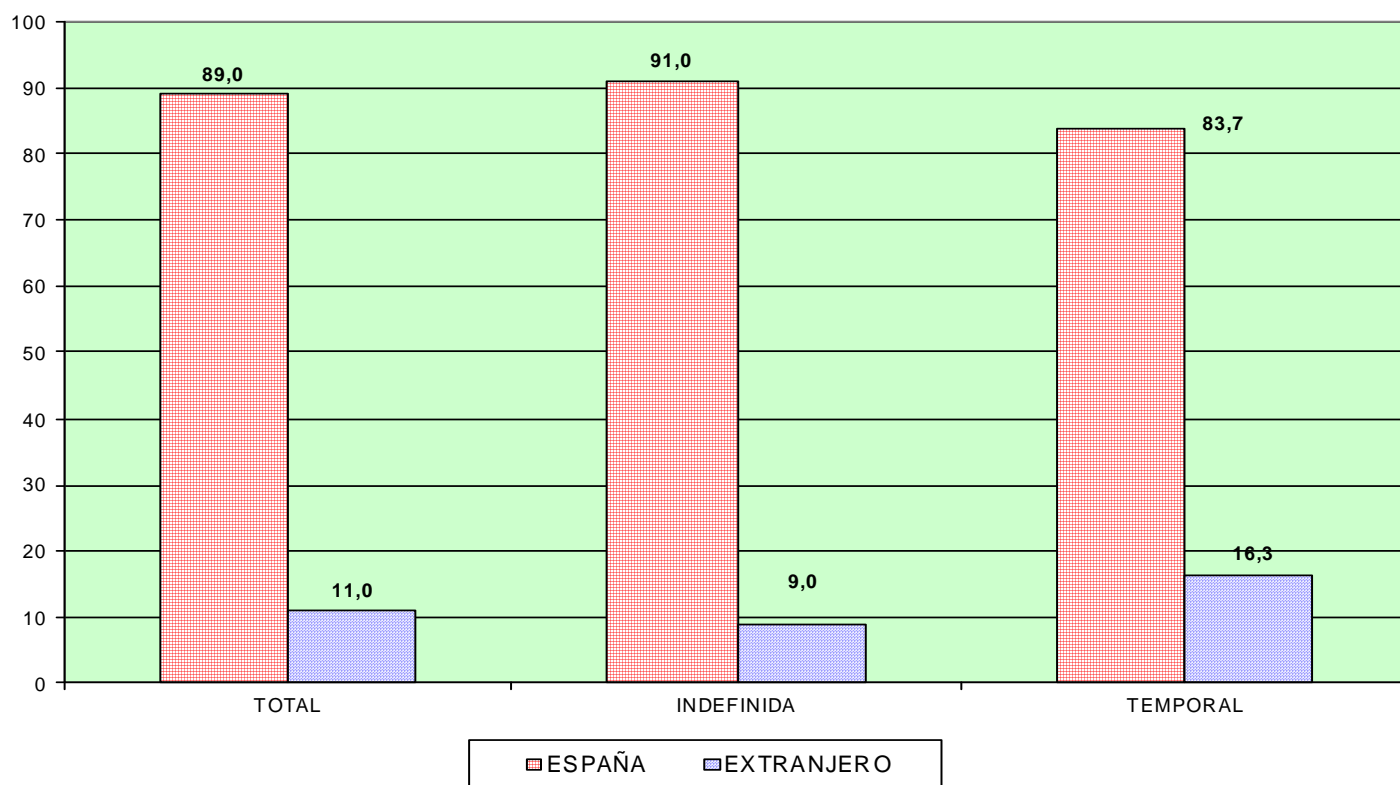

Distribución porcentual de los trabajadores de la Economía Social según Nacionalidad, por Grupos de Cotización

NaGr

31/03/2017

Excluido Régimen Autónomos

| Grupos de Cotización | Total | ESPAÑA | EXTRANJERO |
|--|--------------|-------------|------------|
| Total | 100,0 | 91,1 | 8,9 |
| INGENIEROS LICENCIADOS | 100,0 | 98,2 | 1,8 |
| INGENIEROS TECNICOS, PERITOS Y AYUDANTES | 100,0 | 98,1 | 1,9 |
| JEFES ADMINISTRATIVOS | 100,0 | 98,7 | 1,3 |
| AYUDANTES NO TITULADOS | 100,0 | 97,0 | 3,0 |
| OFICIALES ADMINISTRATIVOS | 100,0 | 98,3 | 1,7 |
| SUBALTERNOS | 100,0 | 95,4 | 4,6 |
| AUXILIARES ADMINISTRATIVOS | 100,0 | 96,7 | 3,3 |
| OFICIALES DE PRIMERA Y SEGUNDA | 100,0 | 94,7 | 5,3 |
| OFICIALES DE TERCERA Y ESPECIALISTAS | 100,0 | 90,0 | 10,0 |
| MAYORES DE 18 AÑOS NO CUALIFICADOS | 100,0 | 78,1 | 21,9 |
| TRABAJADORES MENORES DE 18 AÑOS | 100,0 | 93,1 | 6,9 |

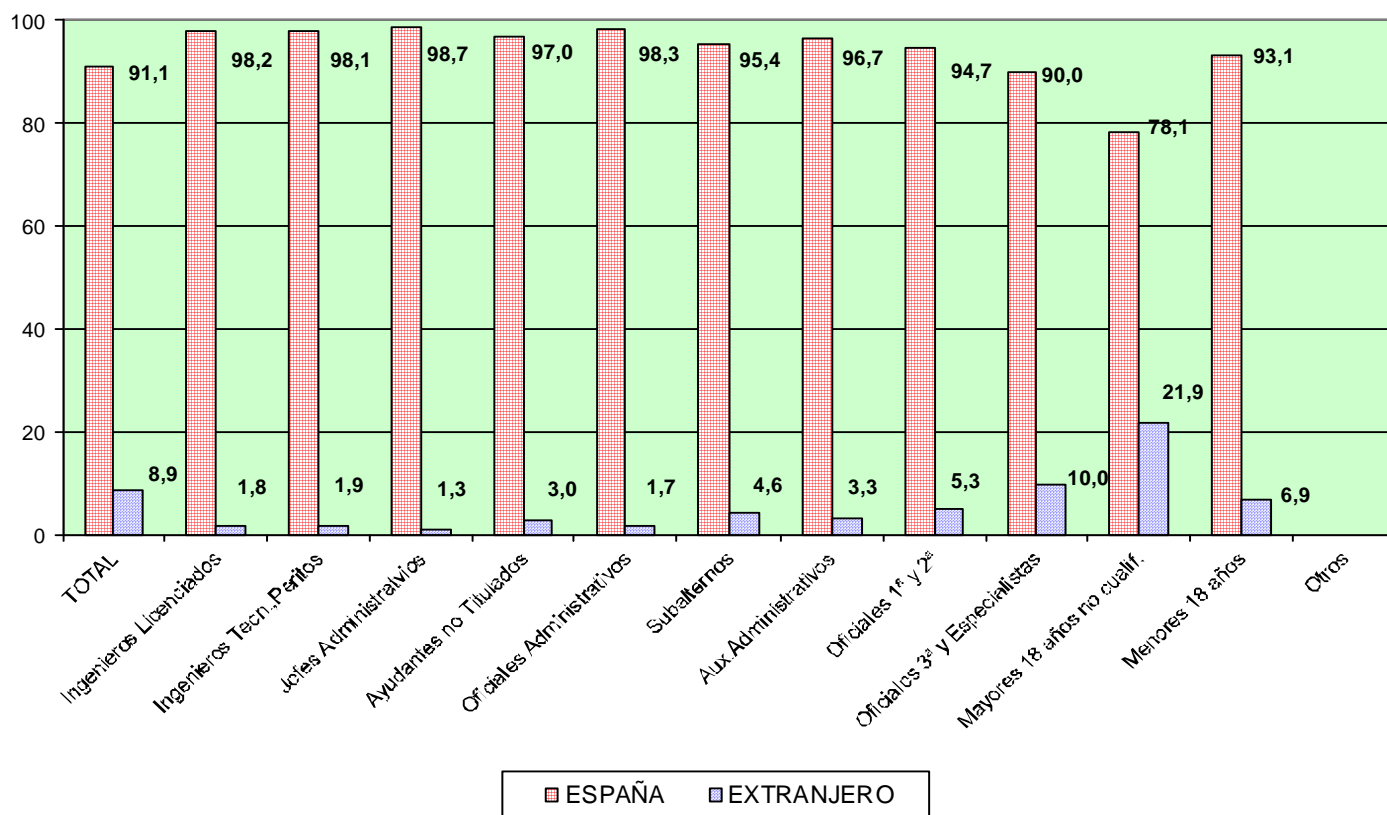

FUENTE: Ficheros de Centros de Cotización y de Afiliados en Alta en la Seguridad Social.-

Distribución porcentual de los trabajadores de la Economía Social según nacionalidad, por Comunidad Autónoma y Provincia

NaPr

31/03/2017

| | Total | ESPAÑA | EXTRANJERO |
|---------------------------|--------------|-------------|-------------|
| Total | 100,0 | 89,0 | 11,0 |
| ANDALUCIA | 100,0 | 87,2 | 12,8 |
| ALMERIA | 100,0 | 85,1 | 14,9 |
| CADIZ | 100,0 | 97,8 | 2,2 |
| CORDOBA | 100,0 | 98,3 | 1,7 |
| GRANADA | 100,0 | 95,7 | 4,3 |
| HUELVA | 100,0 | 58,8 | 41,2 |
| JAEN | 100,0 | 98,4 | 1,6 |
| MALAGA | 100,0 | 94,5 | 5,5 |
| SEVILLA | 100,0 | 97,3 | 2,7 |
| ARAGON | 100,0 | 71,3 | 28,7 |
| HUESCA | 100,0 | 81,9 | 18,1 |
| TERUEL | 100,0 | 87,0 | 13,0 |
| ZARAGOZA | 100,0 | 67,9 | 32,1 |
| ASTURIAS | 100,0 | 97,5 | 2,5 |
| ASTURIAS | 100,0 | 97,5 | 2,5 |
| BALEARES | 100,0 | 92,9 | 7,1 |
| BALEARES | 100,0 | 92,9 | 7,1 |
| CANARIAS | 100,0 | 96,5 | 3,5 |
| LAS PALMAS | 100,0 | 96,3 | 3,7 |
| STA.CRUZ.DE TENERIFE | 100,0 | 96,6 | 3,4 |
| CANTABRIA | 100,0 | 96,7 | 3,3 |
| CANTABRIA | 100,0 | 96,7 | 3,3 |
| CASTILLA LA MANCHA | 100,0 | 90,0 | 10,0 |
| ALBACETE | 100,0 | 89,5 | 10,5 |
| CIUDAD REAL | 100,0 | 95,1 | 4,9 |
| CUENCA | 100,0 | 78,5 | 21,5 |
| GUADALAJARA | 100,0 | 93,5 | 6,5 |
| TOLEDO | 100,0 | 93,4 | 6,6 |
| CASTILLA Y LEON | 100,0 | 90,6 | 9,4 |
| AVILA | 100,0 | 93,7 | 6,3 |
| BURGOS | 100,0 | 85,2 | 14,8 |
| LEON | 100,0 | 94,4 | 5,6 |
| PALENCIA | 100,0 | 90,7 | 9,3 |
| SALAMANCA | 100,0 | 96,9 | 3,1 |
| SEGOVIA | 100,0 | 70,4 | 29,6 |
| SORIA | 100,0 | 93,4 | 6,6 |
| VALLADOLID | 100,0 | 94,8 | 5,2 |
| ZAMORA | 100,0 | 89,5 | 10,5 |
| CATALUÑA | 100,0 | 80,2 | 19,8 |
| BARCELONA | 100,0 | 83,7 | 16,3 |
| GERONA | 100,0 | 57,2 | 42,8 |
| LERIDA | 100,0 | 75,8 | 24,2 |
| TARRAGONA | 100,0 | 85,7 | 14,3 |
| COM. VALENCIANA | 100,0 | 91,3 | 8,7 |
| ALICANTE | 100,0 | 93,0 | 7,0 |
| CASTELLON | 100,0 | 85,1 | 14,9 |
| VALENCIA | 100,0 | 92,0 | 8,0 |
| EXTREMADURA | 100,0 | 96,8 | 3,2 |
| BADAJOS | 100,0 | 96,3 | 3,7 |
| CACERES | 100,0 | 97,8 | 2,2 |
| GALICIA | 100,0 | 97,0 | 3,0 |
| LA CORUÑA | 100,0 | 98,4 | 1,6 |
| LUGO | 100,0 | 96,1 | 3,9 |
| ORENSE | 100,0 | 97,1 | 2,9 |
| PONTEVEDRA | 100,0 | 96,1 | 3,9 |
| MADRID | 100,0 | 92,0 | 8,0 |
| MADRID | 100,0 | 92,0 | 8,0 |
| MURCIA | 100,0 | 83,5 | 16,5 |
| MURCIA | 100,0 | 83,5 | 16,5 |
| NAVARRA | 100,0 | 83,8 | 16,2 |
| NAVARRA | 100,0 | 83,8 | 16,2 |
| PAIS VASCO | 100,0 | 97,3 | 2,7 |
| ALAVA | 100,0 | 94,6 | 5,4 |
| GUIPUZCOA | 100,0 | 97,4 | 2,6 |
| VIZCAYA | 100,0 | 97,6 | 2,4 |
| RIOJA (LA) | 100,0 | 77,8 | 22,2 |
| RIOJA (LA) | 100,0 | 77,8 | 22,2 |
| CEUTA | 100,0 | 98,7 | 1,3 |
| CEUTA | 100,0 | 98,7 | 1,3 |
| MELILLA | 100,0 | 91,3 | 8,7 |
| MELILLA | 100,0 | 91,3 | 8,7 |

FUENTE: Ficheros de Centros de Cotización, de Autónomos y de Afiliados en Alta en la Seguridad Social.-

Distribución porcentual de los trabajadores de la Economía Social según nacionalidad, por Comunidad Autónoma.

NaPrG

31/03/2017

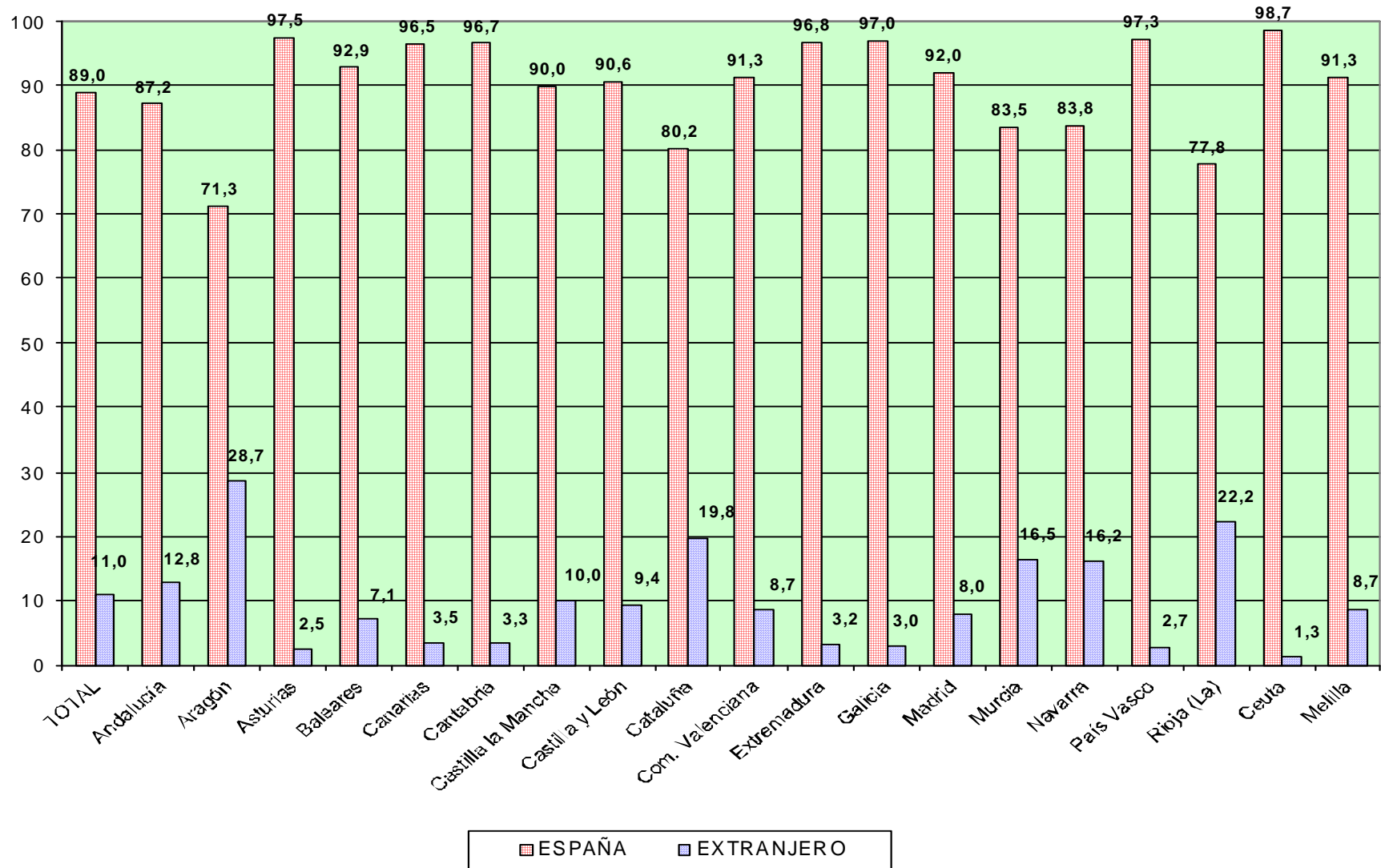

Distribución porcentual de los trabajadores de la Economía Social según Nacionalidad, por Tamaño de Sociedad NaTa

31/03/2017

Excluído Régimen Autónomos

| TAMAÑO | Total | ESPAÑA | EXTRANJERO |
|--------------|--------------|-------------|------------|
| Total | 100,0 | 91,1 | 8,9 |
| 0-5 | 100,0 | 94,0 | 6,0 |
| 6-10 | 100,0 | 93,1 | 6,9 |
| 11-25 | 100,0 | 91,9 | 8,1 |
| 26-50 | 100,0 | 91,2 | 8,8 |
| 51-100 | 100,0 | 90,5 | 9,5 |
| 101-250 | 100,0 | 87,0 | 13,0 |
| >250 | 100,0 | 90,8 | 9,2 |

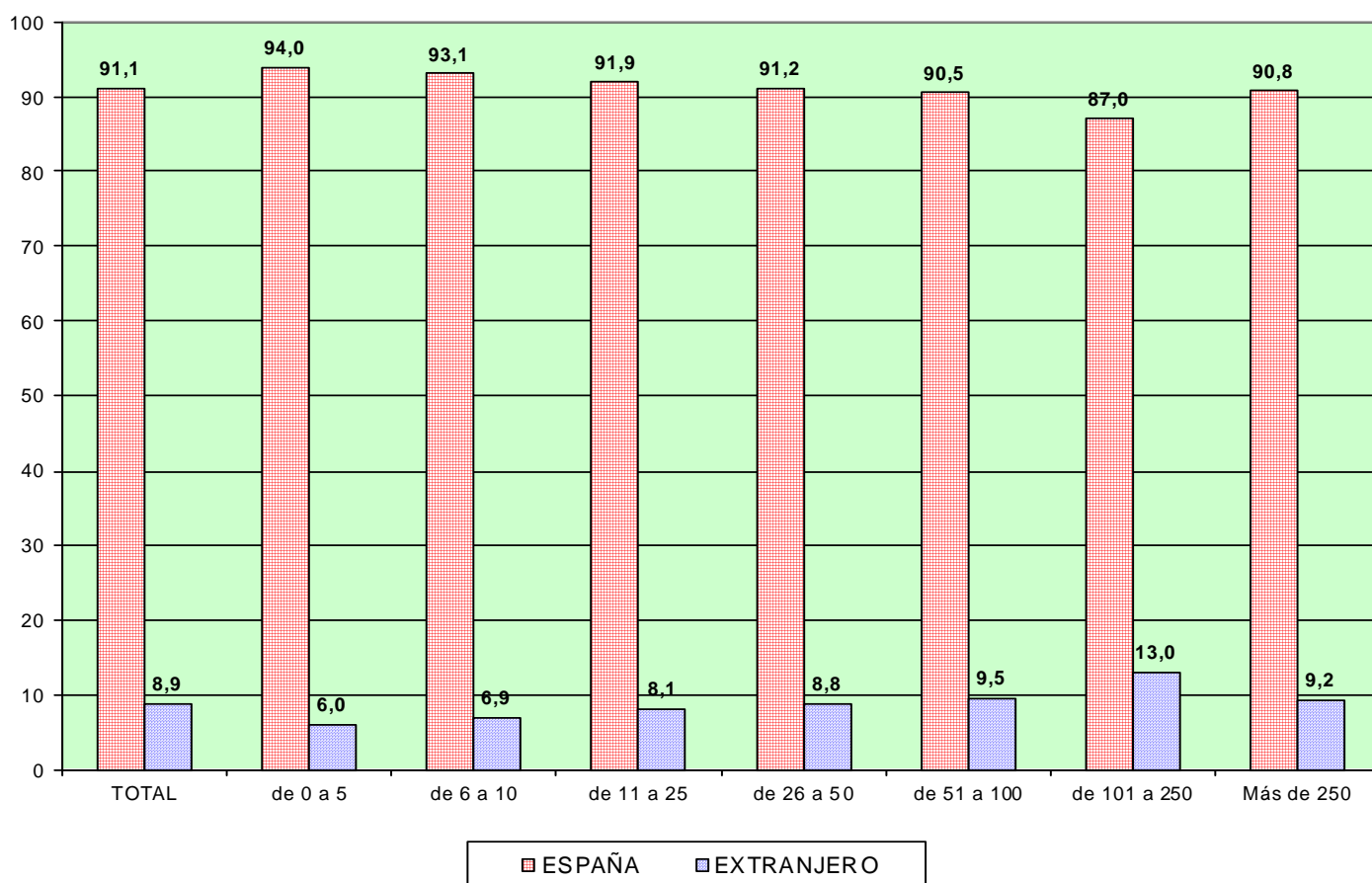

Distribución porcentual de los Trabajadores de la Economía Social según Nacionalidad, por Sector y Sección de Actividad.

(NaSc)

31/03/2017

Actividades Económicas (CNAE 2009)

SECTORES

| | TOTAL | ESPAÑA | EXTRANJERO |
|-----------------|--------------|-------------|-------------|
| TOTAL | 100,0 | 89,0 | 11,0 |
| 1.-AGRICULTURA | 100,0 | 64,6 | 35,4 |
| 2.-INDUSTRIA | 100,0 | 85,7 | 14,3 |
| 3.-CONSTRUCCION | 100,0 | 86,4 | 13,6 |
| 4.-SERVICIOS | 100,0 | 94,6 | 5,4 |

SECCIONES

| | TOTAL | ESPAÑA | EXTRANJERO |
|---|--------------|--------------|-------------|
| TOTAL | 100,0 | 89,0 | 11,0 |
| A AGRICULTURA, GANADERÍA, SILVICULTURA Y PESCA | 100,0 | 64,6 | 35,4 |
| B INDUSTRIAS EXTRACTIVAS | 100,0 | 95,3 | 4,7 |
| C INDUSTRIA MANUFACTURERA | 100,0 | 85,6 | 14,4 |
| D SUMIN. ENERGÍA ELÉCTRICA, GAS, VAPOR Y AIRE ACONDIC. | 100,0 | 93,4 | 6,6 |
| E SUMIN. AGUA, ACT. SANEAM., GEST. RESIDUOS Y DESCONTAMINACIÓN | 100,0 | 86,5 | 13,5 |
| F CONSTRUCCIÓN | 100,0 | 86,4 | 13,6 |
| G COMERCIO P/ MAYOR Y P/ MENOR; REPARACIÓN DE VEHÍCULOS | 100,0 | 95,0 | 5,0 |
| H TRANSPORTE Y ALMACENAMIENTO | 100,0 | 80,3 | 19,7 |
| I HOSTELERÍA | 100,0 | 90,7 | 9,3 |
| J INFORMACIÓN Y COMUNICACIONES | 100,0 | 97,9 | 2,1 |
| K ACTIVIDADES FINANCIERAS Y DE SEGUROS | 100,0 | 99,7 | 0,3 |
| L ACTIVIDADES INMOBILIARIAS | 100,0 | 92,4 | 7,6 |
| M ACTIVIDADES PROFESIONALES, CIENTÍFICAS Y TÉCNICAS | 100,0 | 97,5 | 2,5 |
| N ACTIVIDADES ADMINISTRATIVAS Y SERVICIOS AUXILIARES | 100,0 | 93,3 | 6,7 |
| O ADMINISTRACIÓN PÚBLICA Y DEFENSA; SEG. SOCIAL OBLIGATORIA | 100,0 | 100,0 | |
| P EDUCACIÓN | 100,0 | 97,5 | 2,5 |
| Q ACTIVIDADES SANITARIAS Y DE SERVICIOS SOCIALES | 100,0 | 95,0 | 5,0 |
| R ACTIVIDADES ARTÍSTICAS, RECREATIVAS Y DE ENTRETENIMIENTO | 100,0 | 94,5 | 5,5 |
| S OTROS SERVICIOS | 100,0 | 94,4 | 5,6 |
| T ACT. DE LOS HOGARES COMO EMPLEADORES Y COMO PRODUCTORES | 100,0 | 89,2 | 10,8 |
| U ACT. DE ORGANIZACIONES Y ORGANISMOS EXTRATERRITORIALES | 100,0 | 100,0 | |

FUENTE: Ficheros de Centros de Cotización, de Autónomos y de Afiliados en Alta en la Seguridad Social

Distribución porcentual de los Trabajadores de la Economía Social según Nacionalidad, por División de Actividad.

31/03/2017

(NaDi)

| DIVISIONES (CNAE 2009) | | TOTAL | ESPAÑA | EXTRANJERO |
|------------------------|---|--------------|-------------|-------------|
| TOTAL | | 100,0 | 89,0 | 11,0 |
| A 01 | AGRICULTURA, GANADERÍA, CAZA Y SERVICIOS RELACIONADOS | 100,0 | 64,2 | 35,8 |
| A 02 | SILVICULTURA Y EXPLOTACIÓN FORESTAL | 100,0 | 83,4 | 16,6 |
| A 03 | PESCA Y ACUICULTURA | 100,0 | 89,1 | 10,9 |
| B 05 | EXTRACCIÓN DE ANTRACITA, HULLA Y LIGNITO | 100,0 | 100,0 | |
| B 07 | EXTRACCIÓN DE MINERALES METÁLICOS | 100,0 | 100,0 | |
| B 08 | OTRAS INDUSTRIAS EXTRACTIVAS | 100,0 | 94,7 | 5,3 |
| B 09 | ACTIVIDADES DE APOYO A LAS INDUSTRIAS EXTRACTIVAS | 100,0 | 100,0 | |
| C 10 | INDUSTRIA DE LA ALIMENTACIÓN | 100,0 | 67,5 | 32,5 |
| C 11 | FABRICACIÓN DE BEBIDAS | 100,0 | 96,6 | 3,4 |
| C 13 | INDUSTRIA TEXTIL | 100,0 | 94,5 | 5,5 |
| C 14 | CONFECCIÓN DE PRENDAS DE VESTIR | 100,0 | 96,1 | 3,9 |
| C 15 | INDUSTRIA DEL CUERO Y DEL CALZADO | 100,0 | 95,4 | 4,6 |
| C 16 | INDUSTRIA DE LA MADERA Y DEL CORCHO, CESTERÍA Y ESPARTERÍA | 100,0 | 95,1 | 4,9 |
| C 17 | INDUSTRIA DEL PAPEL | 100,0 | 99,4 | 0,6 |
| C 18 | ARTES GRÁFICAS Y REPRODUCCIÓN DE SOPORTES GRABADOS | 100,0 | 98,5 | 1,5 |
| C 19 | COQUERÍAS Y REFINO DE PETRÓLEO | 100,0 | 100,0 | |
| C 20 | INDUSTRIA QUÍMICA | 100,0 | 96,7 | 3,3 |
| C 21 | FABRICACIÓN DE PRODUCTOS FARMACÉUTICOS | 100,0 | 100,0 | |
| C 22 | FABRICACIÓN DE PRODUCTOS DE CAUCHO Y PLÁSTICOS | 100,0 | 96,8 | 3,2 |
| C 23 | FABRICACIÓN DE OTROS PRODUCTOS MINERALES NO METÁLICOS | 100,0 | 97,1 | 2,9 |
| C 24 | METALURGIA; FABRIC. PROD. DE HIERRO, ACERO Y FERROALEACIONES | 100,0 | 97,8 | 2,2 |
| C 25 | FABRICACIÓN DE PROD. METÁLICOS, EXCEPTO MAQUINARIA Y EQUIPO | 100,0 | 97,4 | 2,6 |
| C 26 | FABRICACIÓN DE PROD. INFORMÁTICOS, ELECTRÓNICOS Y ÓPTICOS | 100,0 | 99,3 | 0,7 |
| C 27 | FABRICACIÓN DE MATERIAL Y EQUIPO ELÉCTRICO | 100,0 | 96,6 | 3,4 |
| C 28 | FABRICACIÓN DE MAQUINARIA Y EQUIPO N.C.O.P. | 100,0 | 98,8 | 1,2 |
| C 29 | FABRICACIÓN DE VEHÍCULOS DE MOTOR, REMOLQUES | 100,0 | 98,6 | 1,4 |
| C 30 | FABRICACIÓN DE OTRO MATERIAL DE TRANSPORTE | 100,0 | 96,7 | 3,3 |
| C 31 | FABRICACIÓN DE MUEBLES | 100,0 | 97,6 | 2,4 |
| C 32 | OTRAS INDUSTRIAS MANUFACTURERAS | 100,0 | 96,6 | 3,4 |
| C 33 | REPARACIÓN E INSTALACIÓN DE MAQUINARIA Y EQUIPO | 100,0 | 97,3 | 2,7 |
| D 35 | SUMINISTRO DE ENERGÍA ELÉCTR., GAS, VAPOR Y AIRE ACONDICIONADO | 100,0 | 93,4 | 6,6 |
| E 36 | CAPTACIÓN, DEPURACIÓN Y DISTRIBUCIÓN DE AGUA | 100,0 | 99,0 | 1,0 |
| E 37 | RECOGIDA Y TRATAMIENTO DE AGUAS RESIDUALES | 100,0 | 93,2 | 6,8 |
| E 38 | RECOGIDA, TRATAMIENTO Y ELIMINACIÓN DE RESIDUOS: VALORIZACIÓN | 100,0 | 83,8 | 16,2 |
| E 39 | ACTIVIDADES DE DESCONTAM. Y OTROS SERV. DE GESTIÓN DE RESIDUOS | 100,0 | 60,0 | 40,0 |
| F 41 | CONSTRUCCIÓN DE EDIFICIOS | 100,0 | 85,1 | 14,9 |
| F 42 | INGENIERÍA CIVIL | 100,0 | 94,2 | 5,8 |
| F 43 | ACTIVIDADES DE CONSTRUCCIÓN ESPECIALIZADA | 100,0 | 86,6 | 13,4 |
| G 45 | VENTA Y REPARACIÓN DE VEHÍCULOS DE MOTOR Y MOTOCICLETAS | 100,0 | 95,7 | 4,3 |
| G 46 | COMERCIO AL POR MAYOR E INTERMEDIARIOS DEL COMERCIO | 100,0 | 92,8 | 7,2 |
| G 47 | COMERCIO AL POR MENOR | 100,0 | 97,2 | 2,8 |
| H 49 | TRANSPORTE TERRESTRE Y POR TUBERÍA | 100,0 | 78,6 | 21,4 |
| H 50 | TRANSPORTE MARÍTIMO Y POR VÍAS NAVEGABLES INTERIORES | 100,0 | 100,0 | |
| H 51 | TRANSPORTE AÉREO | 100,0 | 80,0 | 20,0 |
| H 52 | ALMACENAMIENTO Y ACTIVIDADES ANEXAS AL TRANSPORTE | 100,0 | 93,8 | 6,2 |
| H 53 | ACTIVIDADES POSTALES Y DE CORREOS | 100,0 | 95,7 | 4,3 |
| I 55 | SERVICIOS DE ALOJAMIENTO | 100,0 | 89,9 | 10,1 |
| I 56 | SERVICIOS DE COMIDAS Y BEBIDAS | 100,0 | 90,8 | 9,2 |
| J 58 | EDICIÓN | 100,0 | 99,1 | 0,9 |
| J 59 | ACTIV. CINEMATOGRAF., VIDEO Y PROGR. DE TV, SONIDO Y ED. MUSICAL | 100,0 | 98,0 | 2,0 |
| J 60 | ACTIVIDADES DE PROGRAMACIÓN Y EMISIÓN DE RADIO Y TELEVISIÓN | 100,0 | 100,0 | |
| J 61 | TELECOMUNICACIONES | 100,0 | 94,7 | 5,3 |
| J 62 | PROGRAMACIÓN, CONSULTORÍA Y ACTIV. RELAC. CON LA INFORMÁTICA | 100,0 | 98,1 | 1,9 |
| J 63 | SERVICIOS DE INFORMACIÓN | 100,0 | 97,3 | 2,7 |
| K 64 | SERVICIOS FINANCIEROS, EXCEPTO SEGUROS Y FONDOS DE PENSIONES | 100,0 | 99,7 | 0,3 |
| K 65 | SEGUROS, REASEGUROS Y FONDOS DE PENSIONES, | 100,0 | 100,0 | |
| K 66 | ACTIVIDADES AUXIL. A LOS SERVICIOS FINANCIEROS Y A LOS SEGUROS | 100,0 | 98,7 | 1,3 |
| L 68 | ACTIVIDADES INMOBILIARIAS | 100,0 | 92,4 | 7,6 |
| M 69 | ACTIVIDADES JURÍDICAS Y DE CONTABILIDAD | 100,0 | 98,5 | 1,5 |
| M 70 | ACTIV. DE LAS SEDES CENTRALES; CONSULTORÍA DE GESTIÓN EMPRESARIAL | 100,0 | 99,1 | 0,9 |
| M 71 | SERVICIOS TÉCNICOS DE ARQUITECTURA E INGENIERÍA | 100,0 | 98,0 | 2,0 |
| M 72 | INVESTIGACIÓN Y DESARROLLO | 100,0 | 97,9 | 2,1 |
| M 73 | PUBLICIDAD Y ESTUDIOS DE MERCADO | 100,0 | 92,7 | 7,3 |
| M 74 | OTRAS ACTIVIDADES PROFESIONALES, CIENTÍFICAS Y TÉCNICAS | 100,0 | 94,6 | 5,4 |
| M 75 | ACTIVIDADES VETERINARIAS | 100,0 | 96,4 | 3,6 |
| N 77 | ACTIVIDADES DE ALQUILER | 100,0 | 95,5 | 4,5 |
| N 78 | ACTIVIDADES RELACIONADAS CON EL EMPLEO | 100,0 | 93,3 | 6,7 |
| N 79 | ACTIVIDADES DE AGENCIAS DE VIAJES | 100,0 | 96,0 | 4,0 |
| N 80 | ACTIVIDADES DE SEGURIDAD E INVESTIGACIÓN | 100,0 | 98,2 | 1,8 |
| N 81 | SERVICIOS A EDIFICIOS Y ACTIVIDADES DE JARDINERÍA | 100,0 | 92,8 | 7,2 |
| N 82 | ACTIVIDADES ADMINISTRATIVAS DE OFICINA Y OTRAS AUX. A EMPRESAS | 100,0 | 92,9 | 7,1 |
| O 84 | ADMINISTRACIÓN PÚBLICA Y DEFENSA; SEGURIDAD SOCIAL OBLIGATORIA | 100,0 | 100,0 | |
| P 85 | EDUCACIÓN | 100,0 | 97,5 | 2,5 |
| Q 86 | ACTIVIDADES SANITARIAS | 100,0 | 96,0 | 4,0 |
| Q 87 | ASISTENCIA EN ESTABLECIMIENTOS RESIDENCIALES | 100,0 | 95,8 | 4,2 |
| Q 88 | ACTIVIDADES DE SERVICIOS SOCIALES SIN ALOJAMIENTO | 100,0 | 94,4 | 5,6 |
| R 90 | ACTIVIDADES DE CREACIÓN, ARTÍSTICAS Y ESPECTÁCULOS | 100,0 | 92,6 | 7,4 |
| R 91 | ACTIVIDADES DE BIBLIOTECAS, ARCHIVOS, MUSEOS Y OTRAS CULTURALES | 100,0 | 94,5 | 5,5 |
| R 92 | ACTIVIDADES DE JUEGOS DE AZAR Y APUESTAS | 100,0 | 100,0 | |
| R 93 | ACTIVIDADES DEPORTIVAS, RECREATIVAS Y DE ENTRETENIMIENTO | 100,0 | 96,7 | 3,3 |
| S 94 | ACTIVIDADES ASOCIATIVAS | 100,0 | 98,7 | 1,3 |
| S 95 | REPARACIÓN DE ORDENADORES, EFECTOS PERSONALES Y DE USO DOMÉSTICO | 100,0 | 98,2 | 1,8 |
| S 96 | OTROS SERVICIOS PERSONALES | 100,0 | 90,3 | 9,7 |
| T 97 | ACTIVIDADES DE LOS HOGARES COMO EMPLEADORES DE PERSONAL DOMÉSTICO | 100,0 | 89,2 | 10,8 |
| U 99 | ACTIVIDADES DE ORGANIZACIONES Y ORGANISMOS EXTRATERRITORIALES | 100,0 | 100,0 | |

FUENTE: Ficheros de Centros de Cotización, de Autónomos y de Afiliados en Alta en la Seguridad Social.-

Distribución porcentual de los Trabajadores de la Economía Social según Nacionalidad, por Sectores.

NaScG

31/03/2017

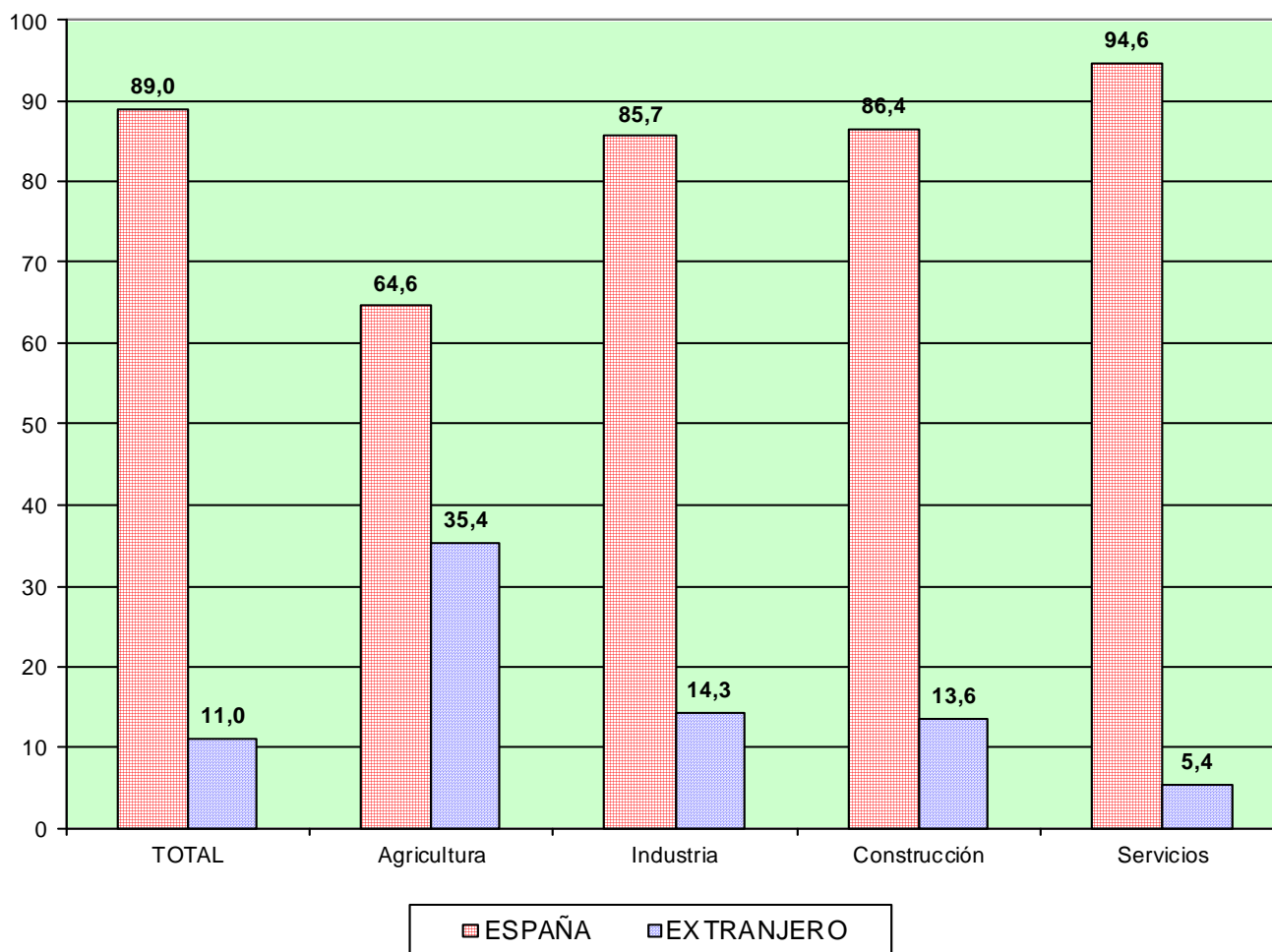

FUENTE: Ficheros de Centros de Cotización, de Autónomos y de Afiliados en Alta en la Seguridad Social.-

Características de los Trabajadores en situación de alta en la Seguridad Social

Según Tipo de Relación

Distribución porcentual de los trabajadores de la Economía Social según Tipo de Relación, por Sexo

ReSx

31/03/2017

| | Total | INDEFINIDA | TEMPORAL |
|--------------|--------------|-------------|-------------|
| TOTAL | 100,0 | 73,0 | 27,0 |
| VARONES | 100,0 | 75,6 | 24,4 |
| MUJERES | 100,0 | 69,9 | 30,1 |

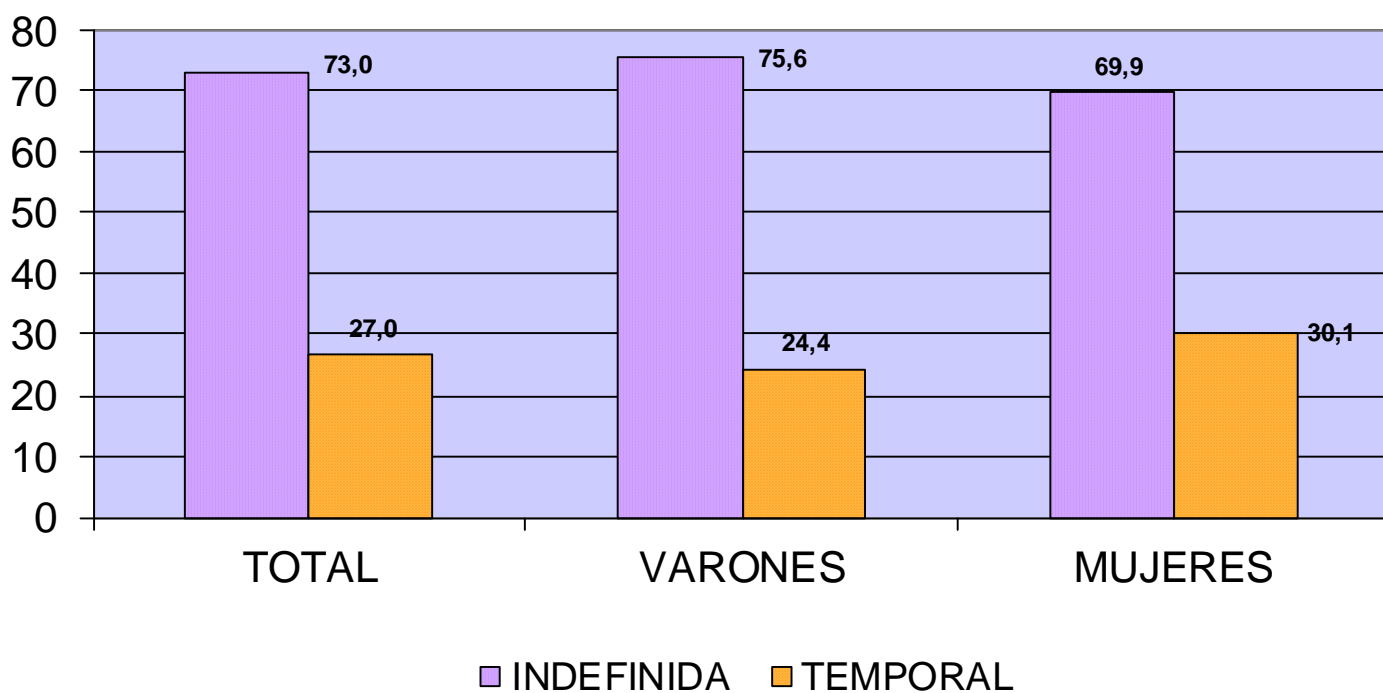

Distribución porcentual de los trabajadores de la Economía Social según Tipo de Relación, por Edad

31/03/2017

ReEd

| | TOTAL | INDEFINIDA | TEMPORAL |
|------------------|--------------|-------------|-------------|
| TOTAL | 100,0 | 73,0 | 27,0 |
| MENOR DE 25 AÑOS | 100,0 | 39,7 | 60,3 |
| DE 25 A 39 AÑOS | 100,0 | 65,8 | 34,2 |
| DE 40 A 54 AÑOS | 100,0 | 80,4 | 19,6 |
| DE 55 AÑOS O MAS | 100,0 | 83,1 | 16,9 |

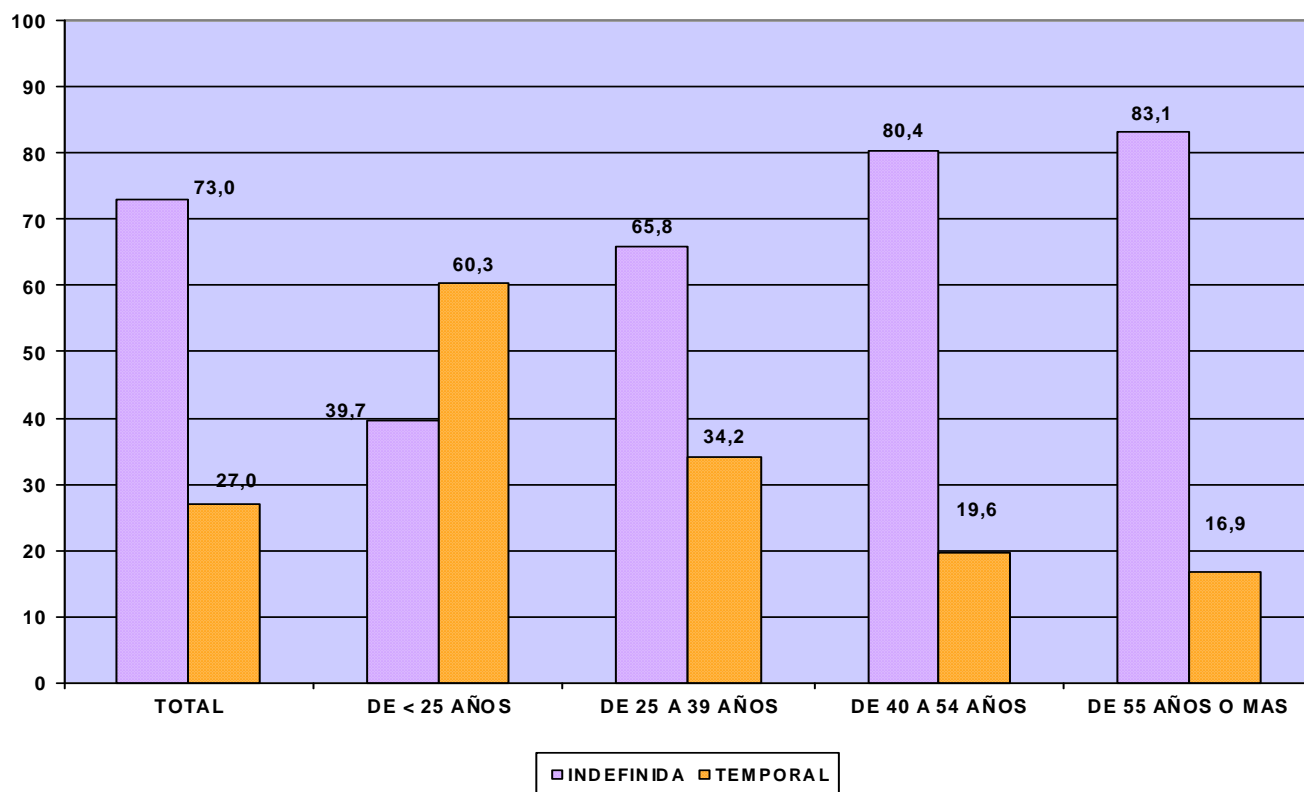

Distribución porcentual de los trabajadores de la Economía Social según Tipo de Relación, nacionalidad.

ReNa

31/03/2017

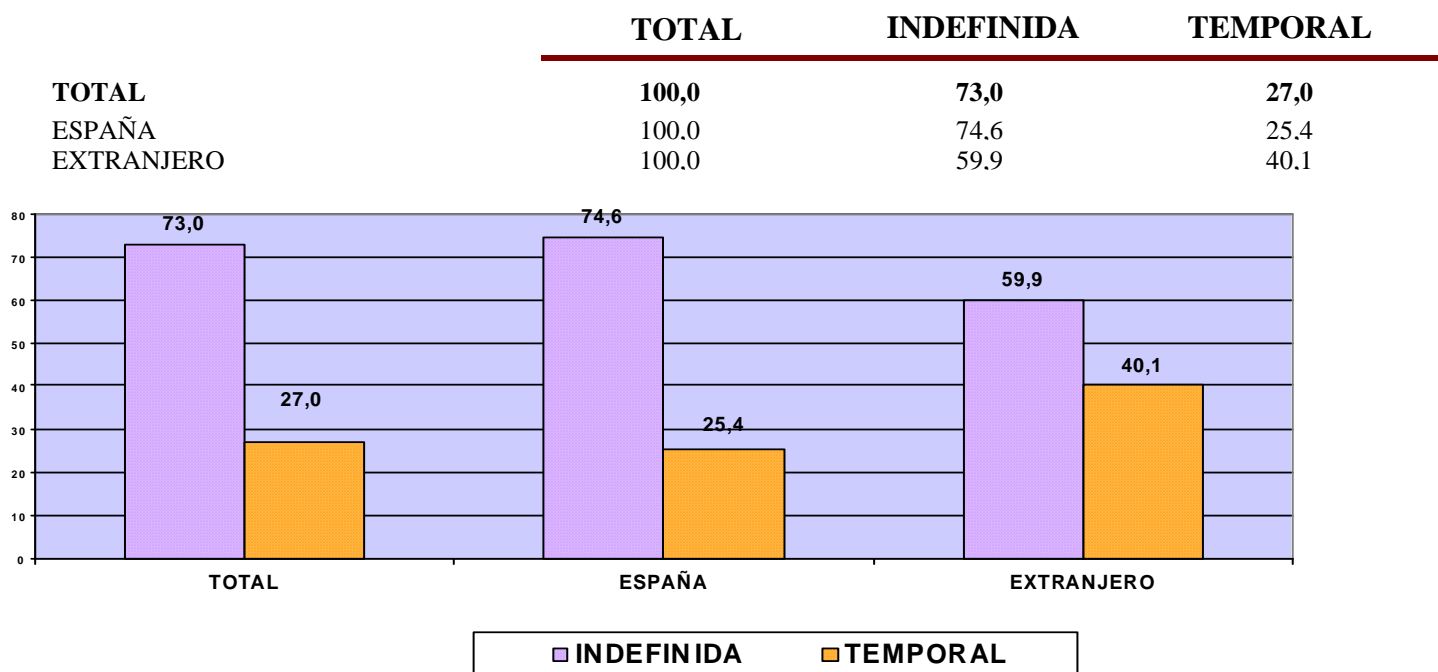

Distribución porcentual de los trabajadores de la Economía Social según Tipo de Relación, por nacionalidad.

31/03/2017

| | TOTAL | INDEFINIDA | TEMPORAL |
|-----------------|--------------|-------------|-------------|
| TOTAL | 100,0 | 59,9 | 40,1 |
| EUROPA UE | 100,0 | 61,3 | 38,7 |
| EUROPA RESTO | 100,0 | 67,6 | 32,4 |
| AFRICA | 100,0 | 55,2 | 44,8 |
| AMERICA CENTRAL | 100,0 | 57,5 | 42,5 |
| AMERICA NORTE | 100,0 | 63,0 | 37,0 |
| AMERICA SUR | 100,0 | 58,8 | 41,2 |
| ASIA | 100,0 | 85,4 | 14,6 |
| OCEANIA | 100,0 | 69,4 | 30,6 |

FUENTE: Ficheros de Centros de Cotización, de Autónomos y de Afiliados en Alta en la Seguridad Social.-

Distribución porcentual de los trabajadores de la Economía Social según Tipo de Relación, por Antigüedad

ReAn

31/03/2017

Excluido Autónomos

| | TOTAL | INDEFINIDA | TEMPORAL |
|--------------------|--------------|-------------|-------------|
| TOTAL | 100,0 | 65,1 | 34,9 |
| Hasta 6 Meses | 100,0 | 30,3 | 69,7 |
| De 6 Meses a 1 Año | 100,0 | 47,4 | 52,6 |
| De 1 a 3 Años | 100,0 | 71,3 | 28,7 |
| De 3 a 5 Años | 100,0 | 92,4 | 7,6 |
| Más de 5 Años | 100,0 | 95,5 | 4,5 |

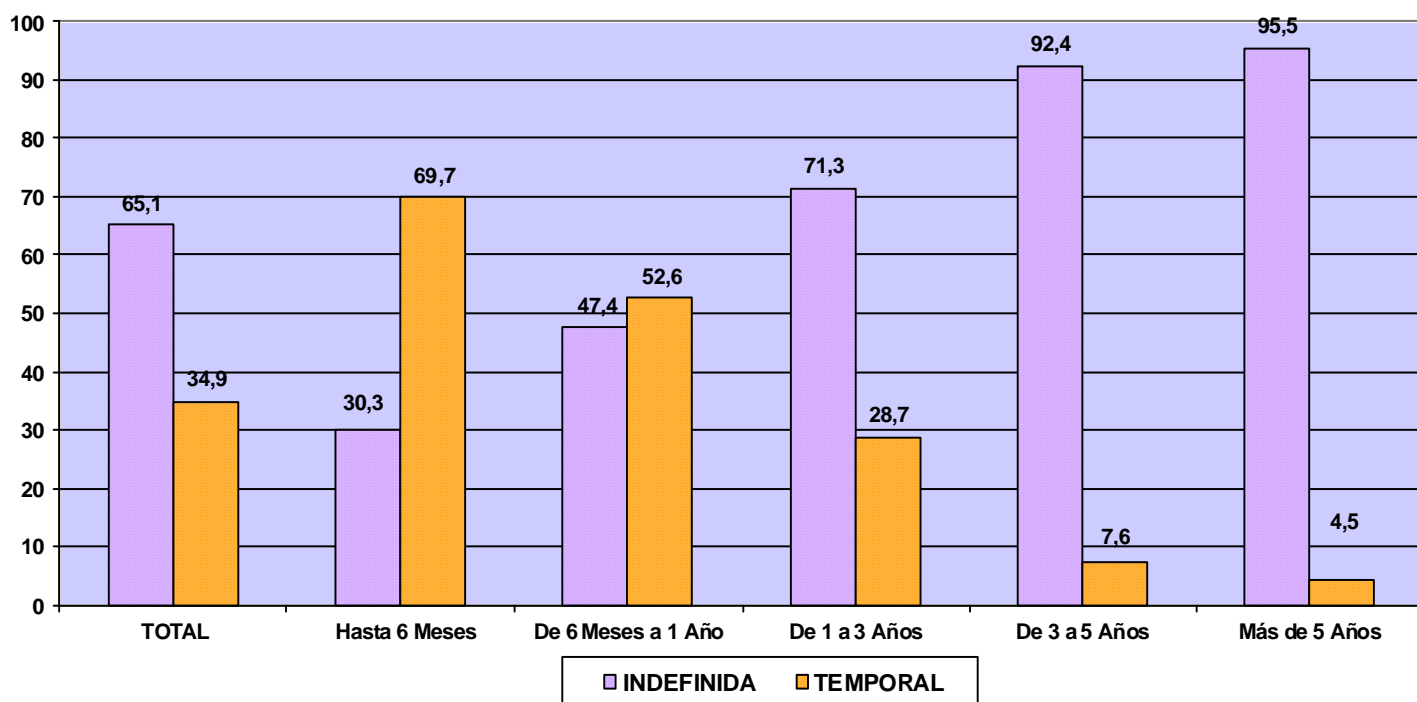

FUENTE: Ficheros de Centros de Cotización y de Afiliados en Alta en la Seguridad Social.-

Distribución porcentual de los trabajadores de la Economía Social según Tipo de Relación, por Grupo Cotización

ReGr

31/03/2017

Excluido Autónomos

| Grupo de Cotización | TOTAL | INDEFINIDA | TEMPORAL |
|--|--------------|-------------|-------------|
| TOTAL | 100,0 | 65,1 | 34,9 |
| INGENIEROS LICENCIADOS | 100,0 | 74,9 | 25,1 |
| INGENIEROS TECNICOS, PERITOS Y AYUDANTES | 100,0 | 70,2 | 29,8 |
| JEFES ADMINISTRATIVOS | 100,0 | 88,7 | 11,3 |
| AYUDANTES NO TITULADOS | 100,0 | 75,6 | 24,4 |
| OFICIALES ADMINISTRATIVOS | 100,0 | 86,4 | 13,6 |
| SUBALTERNOS | 100,0 | 62,8 | 37,2 |
| AUXILIARES ADMINISTRATIVOS | 100,0 | 71,3 | 28,7 |
| OFICIALES DE PRIMERA Y SEGUNDA | 100,0 | 71,6 | 28,4 |
| OFICIALES DE TERCERA Y ESPECIALISTAS | 100,0 | 56,4 | 43,6 |
| MAYORES DE 18 AÑOS NO CUALIFICADOS | 100,0 | 43,3 | 56,7 |
| TRABAJADORES MENORES DE 18 AÑOS | 100,0 | 40,3 | 59,7 |

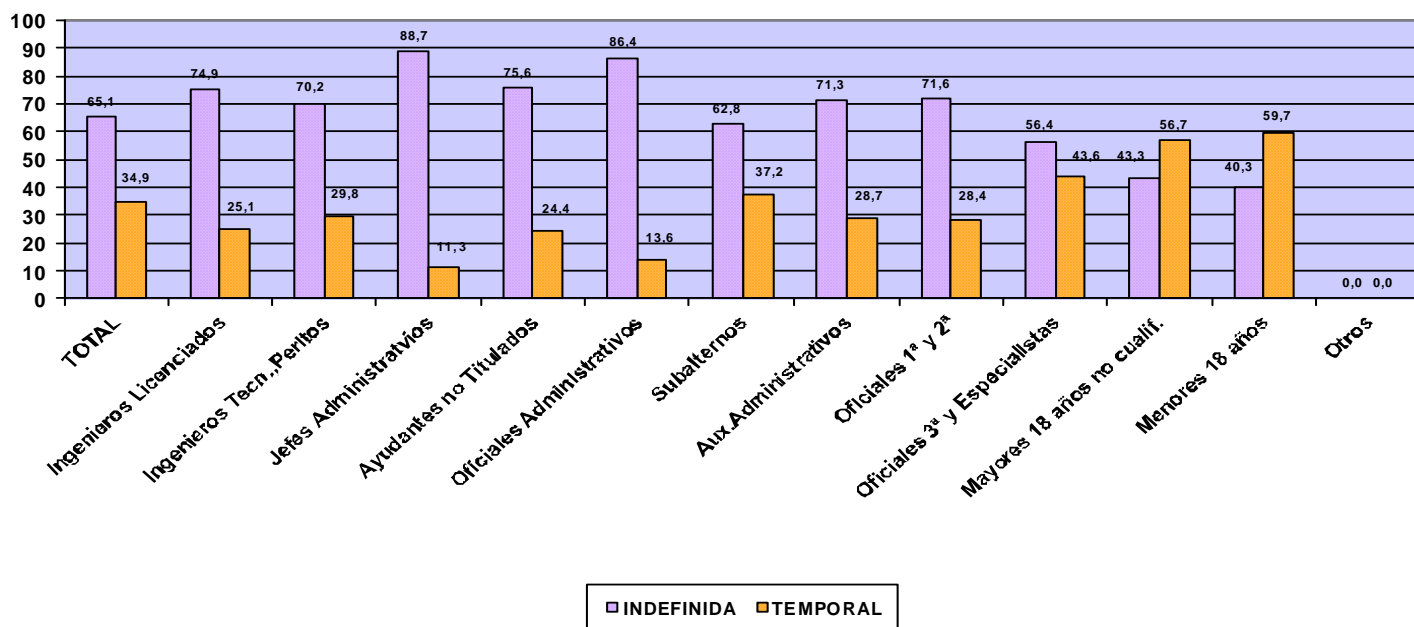

Distribución porcentual de los trabajadores de la Economía Social según Tipo de Relación, por Comunidad Autónoma y Provincia

RePr

31/03/2017

| | Total | INDEFINIDA | TEMPORAL |
|---------------------------|--------------|-------------|-------------|
| Total | 100,0 | 73,0 | 27,0 |
| ANDALUCIA | 100,0 | 52,6 | 47,4 |
| ALMERIA | 100,0 | 50,5 | 49,5 |
| CADIZ | 100,0 | 53,5 | 46,5 |
| CORDOBA | 100,0 | 67,6 | 32,4 |
| GRANADA | 100,0 | 59,2 | 40,8 |
| HUELVA | 100,0 | 16,7 | 83,3 |
| JAEN | 100,0 | 70,1 | 29,9 |
| MALAGA | 100,0 | 74,5 | 25,5 |
| SEVILLA | 100,0 | 63,4 | 36,6 |
| ARAGON | 100,0 | 85,0 | 15,0 |
| HUESCA | 100,0 | 81,4 | 18,6 |
| TERUEL | 100,0 | 75,5 | 24,5 |
| ZARAGOZA | 100,0 | 86,6 | 13,4 |
| ASTURIAS | 100,0 | 62,8 | 37,2 |
| ASTURIAS | 100,0 | 62,8 | 37,2 |
| BALEARES | 100,0 | 75,3 | 24,7 |
| BALEARES | 100,0 | 75,3 | 24,7 |
| CANARIAS | 100,0 | 77,7 | 22,3 |
| LAS PALMAS | 100,0 | 77,4 | 22,6 |
| STA.CRUZ.DE TENERIFE | 100,0 | 78,0 | 22,0 |
| CANTABRIA | 100,0 | 67,0 | 33,0 |
| CANTABRIA | 100,0 | 67,0 | 33,0 |
| CASTILLA LA MANCHA | 100,0 | 75,2 | 24,8 |
| ALBACETE | 100,0 | 71,2 | 28,8 |
| CIUDAD REAL | 100,0 | 70,0 | 30,0 |
| CUENCA | 100,0 | 75,3 | 24,7 |
| GUADALAJARA | 100,0 | 79,7 | 20,3 |
| TOLEDO | 100,0 | 83,1 | 16,9 |
| CASTILLA Y LEON | 100,0 | 80,7 | 19,3 |
| AVILA | 100,0 | 73,2 | 26,8 |
| BURGOS | 100,0 | 80,8 | 19,2 |
| LEON | 100,0 | 82,1 | 17,9 |
| PALENCIA | 100,0 | 84,7 | 15,3 |
| SALAMANCA | 100,0 | 81,4 | 18,6 |
| SEGOVIA | 100,0 | 78,8 | 21,2 |
| SORIA | 100,0 | 84,4 | 15,6 |
| VALLADOLID | 100,0 | 78,3 | 21,7 |
| ZAMORA | 100,0 | 81,4 | 18,6 |
| CATALUÑA | 100,0 | 81,0 | 19,0 |
| BARCELONA | 100,0 | 80,6 | 19,4 |
| GERONA | 100,0 | 83,0 | 17,0 |
| LERIDA | 100,0 | 79,6 | 20,4 |
| TARRAGONA | 100,0 | 82,5 | 17,5 |
| COM. VALENCIANA | 100,0 | 85,3 | 14,7 |
| ALICANTE | 100,0 | 81,2 | 18,8 |
| CASTELLON | 100,0 | 89,5 | 10,5 |
| VALENCIA | 100,0 | 85,8 | 14,2 |
| EXTREMADURA | 100,0 | 69,1 | 30,9 |
| BADAJOS | 100,0 | 65,7 | 34,3 |
| CACERES | 100,0 | 76,3 | 23,7 |
| GALICIA | 100,0 | 79,8 | 20,2 |
| LA CORUÑA | 100,0 | 77,0 | 23,0 |
| LUGO | 100,0 | 86,6 | 13,4 |
| ORENSE | 100,0 | 81,6 | 18,4 |
| PONTEVEDRA | 100,0 | 77,7 | 22,3 |
| MADRID | 100,0 | 76,5 | 23,5 |
| MADRID | 100,0 | 76,5 | 23,5 |
| MURCIA | 100,0 | 67,5 | 32,5 |
| MURCIA | 100,0 | 67,5 | 32,5 |
| NAVARRA | 100,0 | 77,5 | 22,5 |
| NAVARRA | 100,0 | 77,5 | 22,5 |
| PAIS VASCO | 100,0 | 78,2 | 21,8 |
| ALAVA | 100,0 | 67,0 | 33,0 |
| GUIPUZCOA | 100,0 | 79,6 | 20,4 |
| VIZCAYA | 100,0 | 78,4 | 21,6 |
| RIOJA (LA) | 100,0 | 82,5 | 17,5 |
| RIOJA (LA) | 100,0 | 82,5 | 17,5 |
| CEUTA | 100,0 | 73,0 | 27,0 |
| CEUTA | 100,0 | 73,0 | 27,0 |
| MELILLA | 100,0 | 71,8 | 28,2 |
| MELILLA | 100,0 | 71,8 | 28,2 |

FUENTE: Ficheros de Centros de Cotización, de Autónomos y de Afiliados en Alta en la Seguridad Social.-

Distribución porcentual de los trabajadores de la Economía Social según Tipo de Relación, por Comunidad Autónoma.

RePrG

31/03/2017

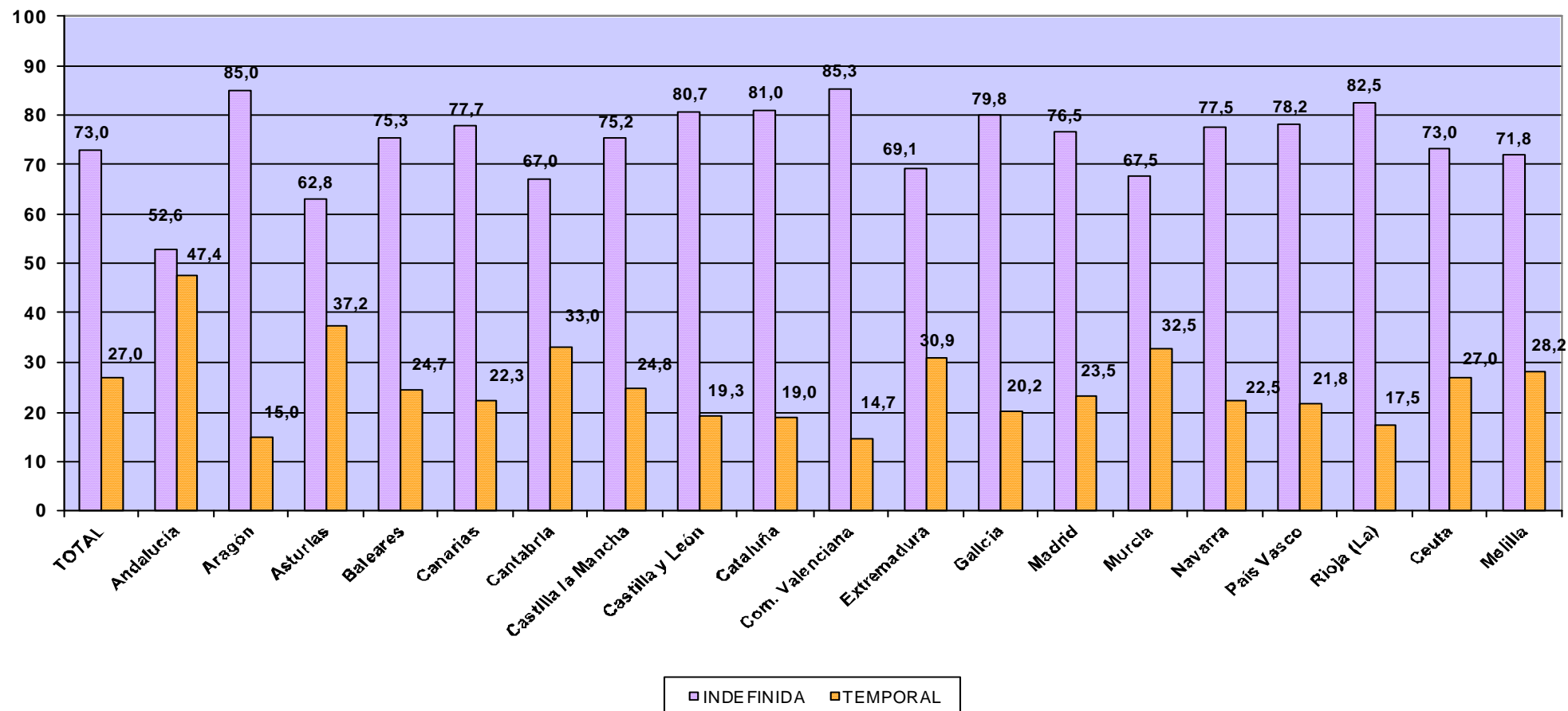

Distribución porcentual de los trabajadores de la Economía Social según Tipo de Relación, por Tamaño de Sociedad

ReTa

31/03/2017

Excluido Autónomos

| | Total | <u>INDEFINIDA</u> | <u>TEMPORAL</u> |
|--------------|--------------|-------------------|-----------------|
| Total | 100,0 | 65,1 | 34,9 |
| 0-5 | 100,0 | 72,9 | 27,1 |
| 6-10 | 100,0 | 68,5 | 31,5 |
| 11-25 | 100,0 | 63,7 | 36,3 |
| 26-50 | 100,0 | 62,7 | 37,3 |
| 51-100 | 100,0 | 61,2 | 38,8 |
| 101-250 | 100,0 | 61,6 | 38,4 |
| >250 | 100,0 | 65,1 | 34,9 |

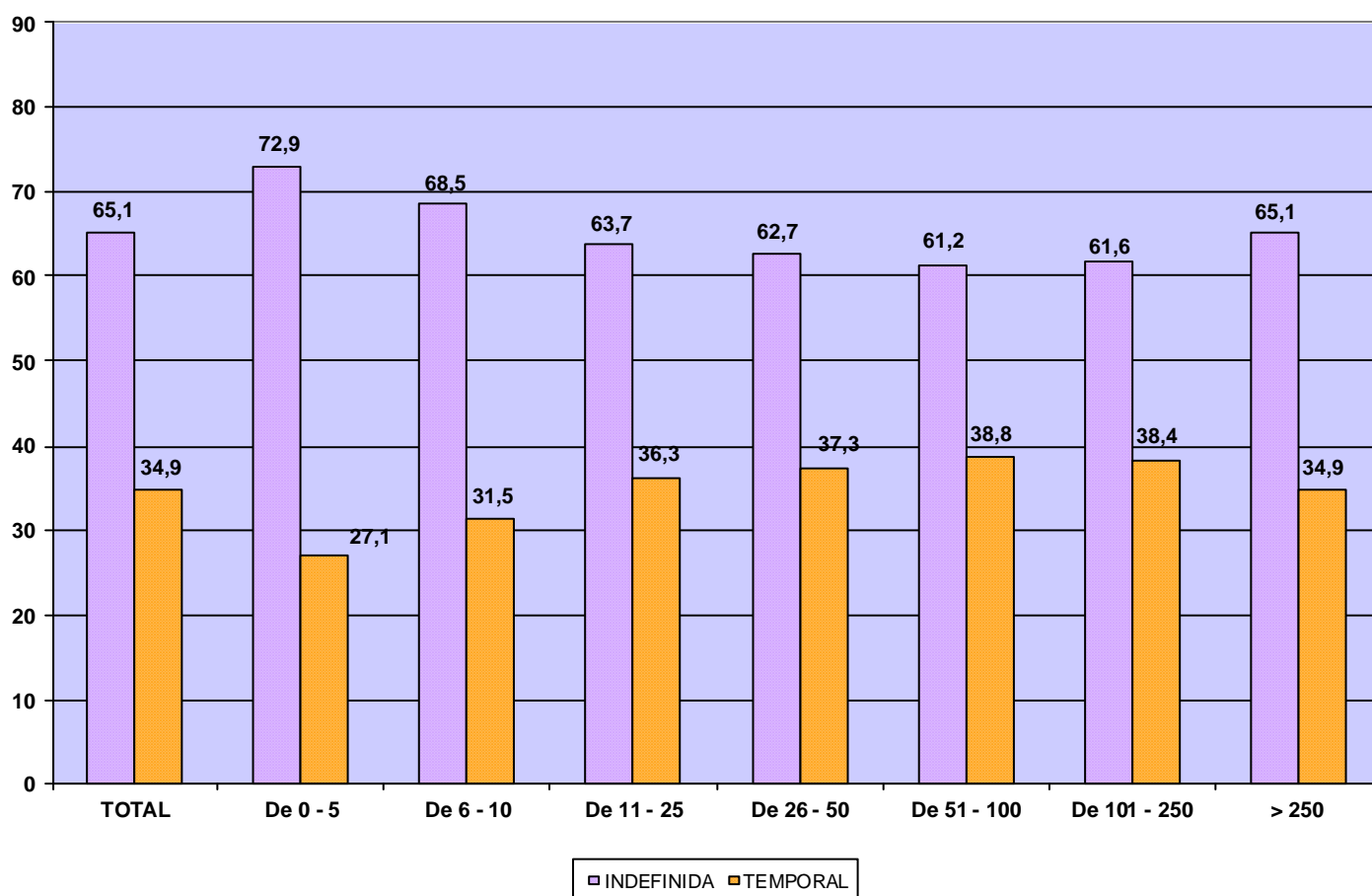

FUENTE: Ficheros de Centros de Cotización y de Afiliados en Alta en la Seguridad Social.-

Distribución porcentual de los Trabajadores de la Economía Social según Tipo de Relación, por Sector y Sección de Actividad.

31/03/2017

(ReSc)

Actividades Económicas (CNAE 2009)

| SECTORES | | TOTAL | INDEFINIDA | TEMPORAL |
|-----------------|--|--------------|-------------|-------------|
| TOTAL | | 100,0 | 73,0 | 27,0 |
| 1.-AGRICULTURA | | 100,0 | 36,2 | 63,8 |
| 2.-INDUSTRIA | | 100,0 | 82,9 | 17,1 |
| 3.-CONSTRUCCION | | 100,0 | 68,2 | 31,8 |
| 4.-SERVICIOS | | 100,0 | 76,0 | 24,0 |

| SECCIONES | | TOTAL | INDEFINIDA | TEMPORAL |
|--|--|--------------|-------------|-------------|
| TOTAL | | 100,0 | 73,0 | 27,0 |
| A AGRICULTURA, GANADERÍA, SILVICULTURA Y PESCA | | 100,0 | 36,2 | 63,8 |
| B INDUSTRIAS EXTRACTIVAS | | 100,0 | 75,6 | 24,4 |
| C INDUSTRIA MANUFACTURERA | | 100,0 | 83,0 | 17,0 |
| D SUMIN. ENERGÍA ELÉCTRICA, GAS, VAPOR Y AIRE ACONDIC. | | 100,0 | 83,2 | 16,8 |
| E SUMIN. AGUA, ACT. SANEAM., GEST. RESIDUOS Y DESCONTAMINACIÓN | | 100,0 | 75,3 | 24,7 |
| F CONSTRUCCIÓN | | 100,0 | 68,2 | 31,8 |
| G COMERCIO P/ MAYOR Y P/ MENOR; REPARACIÓN DE VEHÍCULOS | | 100,0 | 77,9 | 22,1 |
| H TRANSPORTE Y ALMACENAMIENTO | | 100,0 | 87,9 | 12,1 |
| I HOSTELERÍA | | 100,0 | 68,1 | 31,9 |
| J INFORMACIÓN Y COMUNICACIONES | | 100,0 | 83,0 | 17,0 |
| K ACTIVIDADES FINANCIERAS Y DE SEGUROS | | 100,0 | 92,4 | 7,6 |
| L ACTIVIDADES INMOBILIARIAS | | 100,0 | 85,7 | 14,3 |
| M ACTIVIDADES PROFESIONALES, CIENTÍFICAS Y TÉCNICAS | | 100,0 | 84,6 | 15,4 |
| N ACTIVIDADES ADMINISTRATIVAS Y SERVICIOS AUXILIARES | | 100,0 | 72,5 | 27,5 |
| O ADMINISTRACIÓN PÚBLICA Y DEFENSA; SEG. SOCIAL OBLIGATORIA | | 100,0 | 59,5 | 40,5 |
| P EDUCACIÓN | | 100,0 | 68,6 | 31,4 |
| Q ACTIVIDADES SANITARIAS Y DE SERVICIOS SOCIALES | | 100,0 | 64,7 | 35,3 |
| R ACTIVIDADES ARTÍSTICAS, RECREATIVAS Y DE ENTRETENIMIENTO | | 100,0 | 63,1 | 36,9 |
| S OTROS SERVICIOS | | 100,0 | 80,5 | 19,5 |
| T ACT. DE LOS HOGARES COMO EMPLEADORES Y COMO PRODUCTORES | | 100,0 | 89,2 | 10,8 |
| U ACT. DE ORGANIZACIONES Y ORGANISMOS EXTRATERRITORIALES | | 100,0 | 100,0 | |

Distribución porcentual de los Trabajadores de la Economía Social según Tipo de Relación, por División de Actividad. 31/03/2017

(ReDi)

| DIVISIONES (CNAE 2009) | TOTAL | INDEFINIDA | TEMPORAL |
|--|--------------|-------------|-------------|
| TOTAL | 100,0 | 73,0 | 27,0 |
| A 01 AGRICULTURA, GANADERÍA, CAZA Y SERVICIOS RELACIONADOS | 100,0 | 35,8 | 64,2 |
| A 02 SILVICULTURA Y EXPLOTACIÓN FORESTAL | 100,0 | 52,3 | 47,7 |
| A 03 PESCA Y ACUICULTURA | 100,0 | 72,2 | 27,8 |
| B 05 EXTRACCIÓN DE ANTRACITA, HULLA Y LIGNITO | 100,0 | 100,0 | |
| B 07 EXTRACCIÓN DE MINERALES METÁLICOS | 100,0 | 100,0 | |
| B 08 OTRAS INDUSTRIAS EXTRACTIVAS | 100,0 | 76,0 | 24,0 |
| B 09 ACTIVIDADES DE APOYO A LAS INDUSTRIAS EXTRACTIVAS | 100,0 | 25,0 | 75,0 |
| C 10 INDUSTRIA DE LA ALIMENTACIÓN | 100,0 | 89,8 | 10,2 |
| C 11 FABRICACIÓN DE BEBIDAS | 100,0 | 79,1 | 20,9 |
| C 13 INDUSTRIA TEXTIL | 100,0 | 78,7 | 21,3 |
| C 14 CONFECCIÓN DE PRENDAS DE VESTIR | 100,0 | 89,7 | 10,3 |
| C 15 INDUSTRIA DEL CUERO Y DEL CALZADO | 100,0 | 63,6 | 36,4 |
| C 16 INDUSTRIA DE LA MADERA Y DEL CORCHO, CESTERÍA Y ESPARTERÍA | 100,0 | 77,2 | 22,8 |
| C 17 INDUSTRIA DEL PAPEL | 100,0 | 91,3 | 8,7 |
| C 18 ARTES GRÁFICAS Y REPRODUCCIÓN DE SOPORTES GRABADOS | 100,0 | 86,6 | 13,4 |
| C 19 COQUERÍAS Y REFINO DE PETRÓLEO | 100,0 | 100,0 | |
| C 20 INDUSTRIA QUÍMICA | 100,0 | 82,1 | 17,9 |
| C 21 FABRICACIÓN DE PRODUCTOS FARMACÉUTICOS | 100,0 | 100,0 | |
| C 22 FABRICACIÓN DE PRODUCTOS DE CAUCHO Y PLÁSTICOS | 100,0 | 72,9 | 27,1 |
| C 23 FABRICACIÓN DE OTROS PRODUCTOS MINERALES NO METÁLICOS | 100,0 | 82,1 | 17,9 |
| C 24 METALURGIA; FABRIC. PROD. DE HIERRO, ACERO Y FERROALEACIONES | 100,0 | 75,0 | 25,0 |
| C 25 FABRICACIÓN DE PROD. METÁLICOS, EXCEPTO MAQUINARIA Y EQUIPO | 100,0 | 77,3 | 22,7 |
| C 26 FABRICACIÓN DE PROD. INFORMÁTICOS, ELECTRÓNICOS Y ÓPTICOS | 100,0 | 87,4 | 12,6 |
| C 27 FABRICACIÓN DE MATERIAL Y EQUIPO ELÉCTRICO | 100,0 | 80,8 | 19,2 |
| C 28 FABRICACIÓN DE MAQUINARIA Y EQUIPO N.C.O.P. | 100,0 | 83,5 | 16,5 |
| C 29 FABRICACIÓN DE VEHÍCULOS DE MOTOR, REMOLQUES | 100,0 | 77,4 | 22,6 |
| C 30 FABRICACIÓN DE OTRO MATERIAL DE TRANSPORTE | 100,0 | 59,8 | 40,2 |
| C 31 FABRICACIÓN DE MUEBLES | 100,0 | 76,1 | 23,9 |
| C 32 OTRAS INDUSTRIAS MANUFACTURERAS | 100,0 | 81,7 | 18,3 |
| C 33 REPARACIÓN E INSTALACIÓN DE MAQUINARIA Y EQUIPO | 100,0 | 67,5 | 32,5 |
| D 35 SUMINISTRO DE ENERGÍA ELÉCTR., GAS, VAPOR Y AIRE ACONDICIONADO | 100,0 | 83,2 | 16,8 |
| E 36 CAPTACIÓN, DEPURACIÓN Y DISTRIBUCIÓN DE AGUA | 100,0 | 87,9 | 12,1 |
| E 37 RECOGIDA Y TRATAMIENTO DE AGUAS RESIDUALES | 100,0 | 81,8 | 18,2 |
| E 38 RECOGIDA, TRATAMIENTO Y ELIMINACIÓN DE RESIDUOS; VALORIZACIÓN | 100,0 | 70,7 | 29,3 |
| E 39 ACTIVIDADES DE DESCONTAM. Y OTROS SERV. DE GESTIÓN DE RESIDUOS | 100,0 | 100,0 | |
| F 41 CONSTRUCCIÓN DE EDIFICIOS | 100,0 | 55,6 | 44,4 |
| F 42 INGENIERÍA CIVIL | 100,0 | 69,9 | 30,1 |
| F 43 ACTIVIDADES DE CONSTRUCCIÓN ESPECIALIZADA | 100,0 | 73,9 | 26,1 |
| G 45 VENTA Y REPARACIÓN DE VEHÍCULOS DE MOTOR Y MOTOCICLETAS | 100,0 | 82,1 | 17,9 |
| G 46 COMERCIO AL POR MAYOR E INTERMEDIARIOS DEL COMERCIO | 100,0 | 72,1 | 27,9 |
| G 47 COMERCIO AL POR MENOR | 100,0 | 83,1 | 16,9 |
| H 49 TRANSPORTE TERRESTRE Y POR TUBERÍA | 100,0 | 89,0 | 11,0 |
| H 50 TRANSPORTE MARÍTIMO Y POR VÍAS NAVEGABLES INTERIORES | 100,0 | 47,1 | 52,9 |
| H 51 TRANSPORTE AÉREO | 100,0 | 80,0 | 20,0 |
| H 52 ALMACENAMIENTO Y ACTIVIDADES ANEXAS AL TRANSPORTE | 100,0 | 80,2 | 19,8 |
| H 53 ACTIVIDADES POSTALES Y DE CORREOS | 100,0 | 75,8 | 24,2 |
| I 55 SERVICIOS DE ALOJAMIENTO | 100,0 | 70,5 | 29,5 |
| I 56 SERVICIOS DE COMIDAS Y BEBIDAS | 100,0 | 67,9 | 32,1 |
| J 58 EDICIÓN | 100,0 | 92,9 | 7,1 |
| J 59 ACTIV. CINEMATOGRAF., VIDEO Y PROGR. DE TV, SONIDO Y ED. MUSICAL | 100,0 | 75,2 | 24,8 |
| J 60 ACTIVIDADES DE PROGRAMACIÓN Y EMISIÓN DE RADIO Y TELEVISIÓN | 100,0 | 76,2 | 23,8 |
| J 61 TELECOMUNICACIONES | 100,0 | 77,7 | 22,3 |
| J 62 PROGRAMACIÓN, CONSULTORÍA Y ACTIV. RELAC. CON LA INFORMÁTICA | 100,0 | 83,2 | 16,8 |
| J 63 SERVICIOS DE INFORMACIÓN | 100,0 | 79,0 | 21,0 |
| K 64 SERVICIOS FINANCIEROS, EXCEPTO SEGUROS Y FONDOS DE PENSIONES | 100,0 | 92,5 | 7,5 |
| K 65 SEGUROS, REASEGUROS Y FONDOS DE PENSIONES, | 100,0 | 78,9 | 21,1 |
| K 66 ACTIVIDADES AUXIL. A LOS SERVICIOS FINANCIEROS Y A LOS SEGUROS | 100,0 | 87,3 | 12,7 |
| L 68 ACTIVIDADES INMOBILIARIAS | 100,0 | 85,7 | 14,3 |
| M 69 ACTIVIDADES JURÍDICAS Y DE CONTABILIDAD | 100,0 | 88,8 | 11,2 |
| M 70 ACTIV. DE LAS SEDES CENTRALES; CONSULTORÍA DE GESTIÓN EMPRESARIAL | 100,0 | 92,6 | 7,4 |
| M 71 SERVICIOS TÉCNICOS DE ARQUITECTURA E INGENIERÍA | 100,0 | 80,4 | 19,6 |
| M 72 INVESTIGACIÓN Y DESARROLLO | 100,0 | 71,6 | 28,4 |
| M 73 PUBLICIDAD Y ESTUDIOS DE MERCADO | 100,0 | 82,5 | 17,5 |
| M 74 OTRAS ACTIVIDADES PROFESIONALES, CIENTÍFICAS Y TÉCNICAS | 100,0 | 85,9 | 14,1 |
| M 75 ACTIVIDADES VETERINARIAS | 100,0 | 70,8 | 29,2 |
| N 77 ACTIVIDADES DE ALQUILER | 100,0 | 82,7 | 17,3 |
| N 78 ACTIVIDADES RELACIONADAS CON EL EMPLEO | 100,0 | 84,0 | 16,0 |
| N 79 ACTIVIDADES DE AGENCIAS DE VIAJES | 100,0 | 90,5 | 9,5 |
| N 80 ACTIVIDADES DE SEGURIDAD E INVESTIGACIÓN | 100,0 | 71,9 | 28,1 |
| N 81 SERVICIOS A EDIFICIOS Y ACTIVIDADES DE JARDINERÍA | 100,0 | 63,8 | 36,2 |
| N 82 ACTIVIDADES ADMINISTRATIVAS DE OFICINA Y OTRAS AUX. A EMPRESAS | 100,0 | 70,2 | 29,8 |
| O 84 ADMINISTRACIÓN PÚBLICA Y DEFENSA; SEGURIDAD SOCIAL OBLIGATORIA | 100,0 | 59,5 | 40,5 |
| P 85 EDUCACIÓN | 100,0 | 68,6 | 31,4 |
| Q 86 ACTIVIDADES SANITARIAS | 100,0 | 84,8 | 15,2 |
| Q 87 ASISTENCIA EN ESTABLECIMIENTOS RESIDENCIALES | 100,0 | 68,6 | 31,4 |
| Q 88 ACTIVIDADES DE SERVICIOS SOCIALES SIN ALOJAMIENTO | 100,0 | 57,1 | 42,9 |
| R 90 ACTIVIDADES DE CREACIÓN, ARTÍSTICAS Y ESPECTÁCULOS | 100,0 | 66,3 | 33,7 |
| R 91 ACTIVIDADES DE BIBLIOTECAS, ARCHIVOS, MUSEOS Y OTRAS CULTURALES | 100,0 | 61,7 | 38,3 |
| R 92 ACTIVIDADES DE JUEGOS DE AZAR Y APUESTAS | 100,0 | 100,0 | |
| R 93 ACTIVIDADES DEPORTIVAS, RECREATIVAS Y DE ENTRETENIMIENTO | 100,0 | 59,4 | 40,6 |
| S 94 ACTIVIDADES ASOCIATIVAS | 100,0 | 74,6 | 25,4 |
| S 95 REPARACIÓN DE ORDENADORES, EFECTOS PERSONALES Y DE USO DOMÉSTICO | 100,0 | 87,8 | 12,2 |
| S 96 OTROS SERVICIOS PERSONALES | 100,0 | 79,0 | 21,0 |
| T 97 ACTIVIDADES DE LOS HOGARES COMO EMPLEADORES DE PERSONAL DOMÉSTICO | 100,0 | 89,2 | 10,8 |
| U 99 ACTIVIDADES DE ORGANIZACIONES Y ORGANISMOS EXTRATERRITORIALES | 100,0 | 100,0 | |

FUENTE: Ficheros de Centros de Cotización, de Autónomos y de Afiliados en Alta en la Seguridad Social.-

Distribución porcentual de los Trabajadores de la Economía Social según Tipo de Relación, por Sectores.

ReScG

31/03/2017

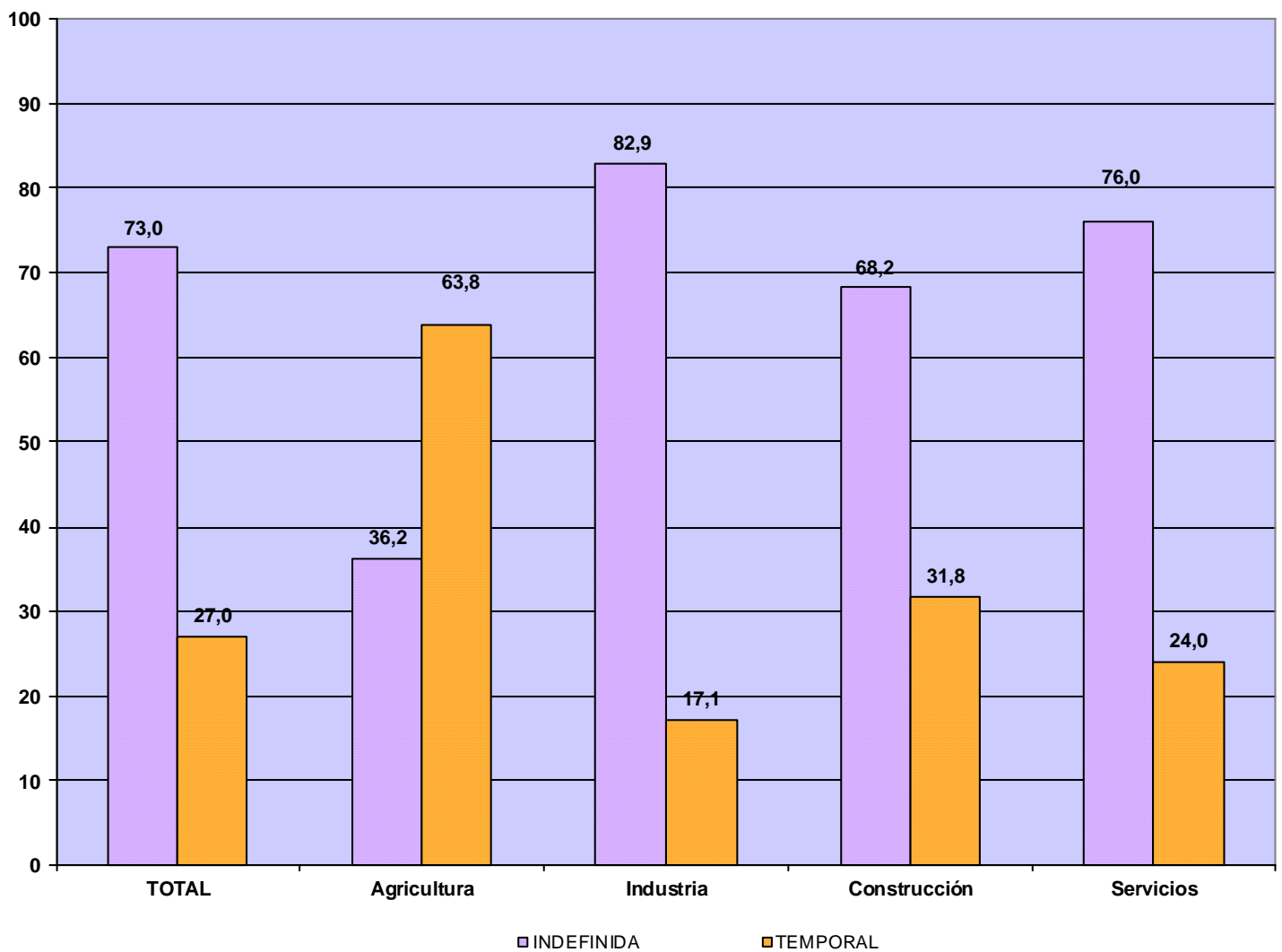

FUENTE: Ficheros de Centros de Cotización, de Autónomos y de Afiliados en Alta en la Seguridad Social.-

Características de los Trabajadores en situación de alta en la Seguridad Social

Según Tipo de Jornada

Distribución porcentual de los trabajadores de la Economía Social según Tipo de Jornada, por Sexo

JoSx

31/03/2017

| Tipo de Jornada | Total | A Tiempo Completo | A Tiempo Parcial |
|-----------------|--------------|-------------------|------------------|
| TOTAL | 100,0 | 79,9 | 20,1 |
| VARONES | 100,0 | 89,3 | 10,7 |
| MUJERES | 100,0 | 68,9 | 31,1 |

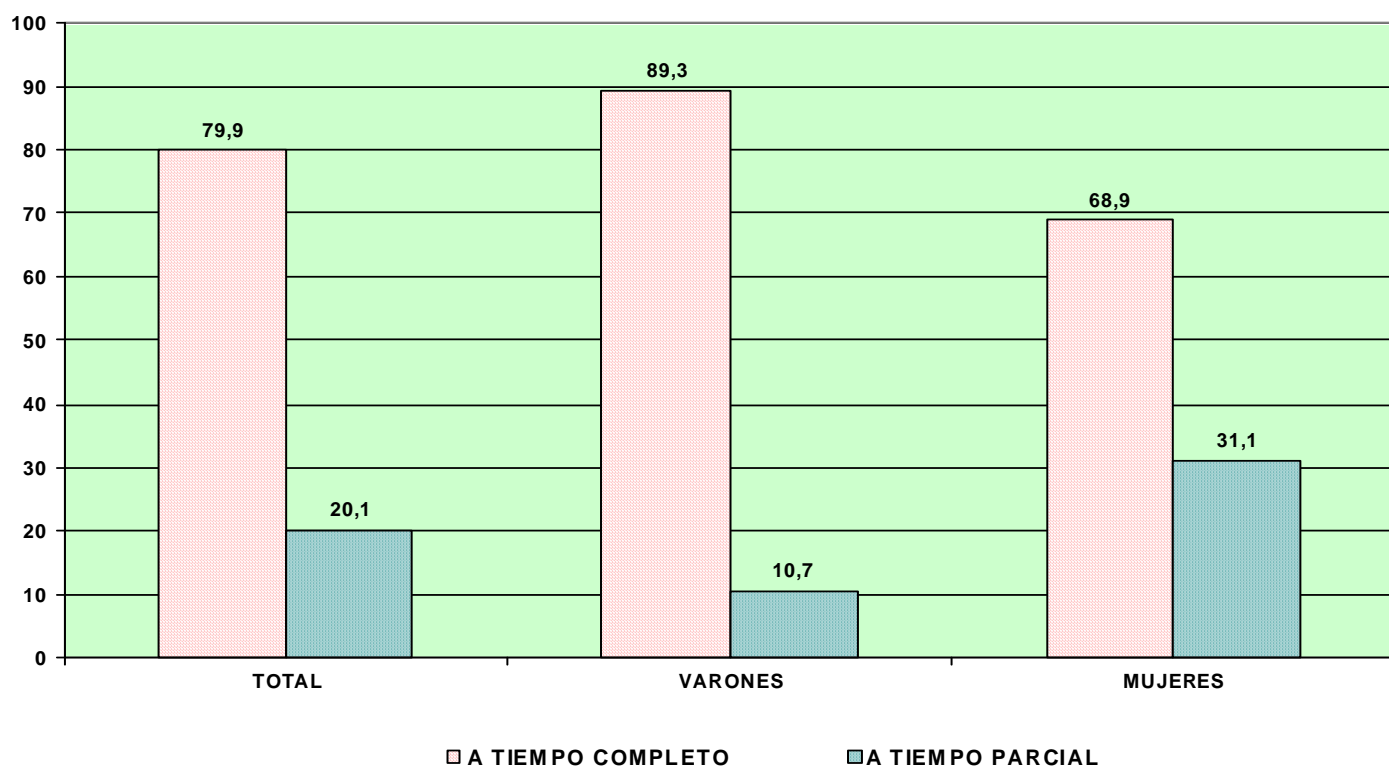

Distribución porcentual de los trabajadores de la Economía Social según Tipo de Jornada, por Edad

JoEd

31/03/2017

| | TOTAL | A TIEMPO COMPLETO | A TIEMPO PARCIAL |
|------------------|--------------|-------------------|------------------|
| TOTAL | 100,0 | 79,9 | 20,1 |
| MENOR DE 25 AÑOS | 100,0 | 68,9 | 31,1 |
| DE 25 A 39 AÑOS | 100,0 | 78,5 | 21,5 |
| DE 40 A 54 AÑOS | 100,0 | 82,6 | 17,4 |
| DE 55 AÑOS O MAS | 100,0 | 79,5 | 20,5 |

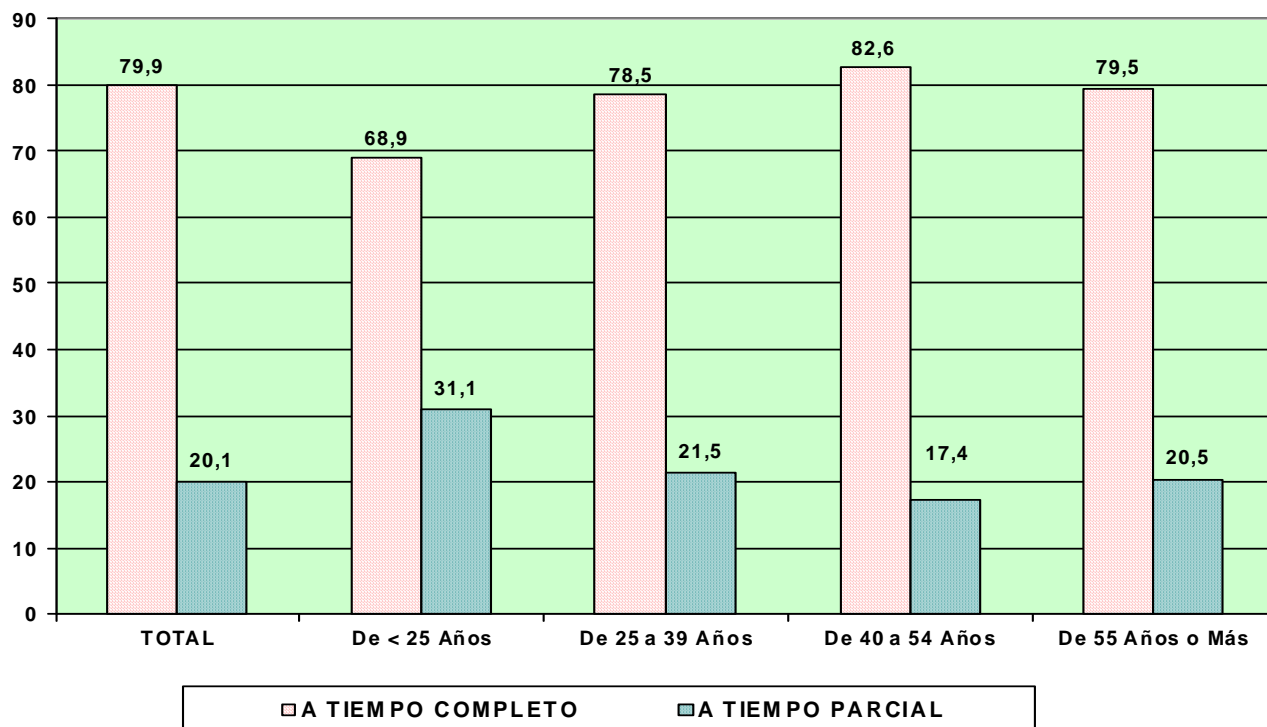

FUENTE: Ficheros de Centros de Cotización, de Autónomos y de Afiliados en Alta en la Seguridad Social.

Distribución porcentual de los trabajadores de la Economía Social según Tipo de Jornada, por nacionalidad.

JoNa

31/03/2017

| | TOTAL | A TIEMPO COMPLETO | A TIEMPO PARCIAL |
|--------------|--------------|-------------------|------------------|
| TOTAL | 100,0 | 79,9 | 20,1 |
| ESPAÑA | 100,0 | 78,5 | 21,5 |
| EXTRANJERO | 100,0 | 91,0 | 9,0 |

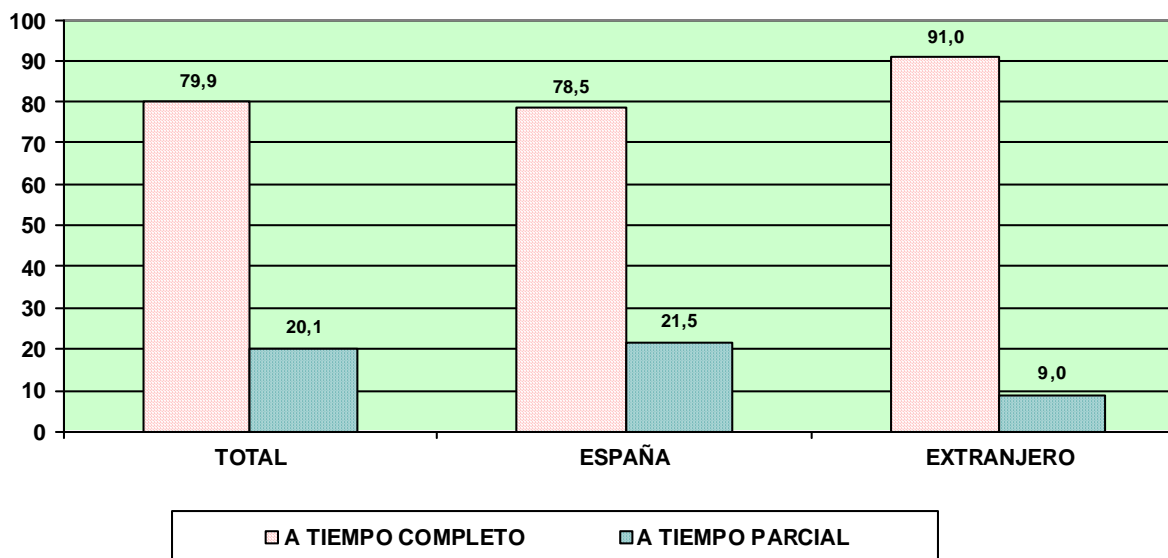

Distribución porcentual de los Trabajadores extranjeros según Tipo de Jornada, por Continente

| CONTINENTE | TOTAL | A TIEMPO COMPLETO | A TIEMPO PARCIAL |
|-----------------|--------------|-------------------|------------------|
| TOTAL | 100,0 | 91,0 | 9,0 |
| EUROPA UE | 100,0 | 92,2 | 7,8 |
| EUROPA RESTO | 100,0 | 86,4 | 13,6 |
| AFRICA | 100,0 | 96,0 | 4,0 |
| AMERICA CENTRAL | 100,0 | 71,7 | 28,3 |
| AMERICA NORTE | 100,0 | 61,7 | 38,3 |
| AMERICA SUR | 100,0 | 76,2 | 23,8 |
| ASIA | 100,0 | 90,3 | 9,7 |
| OCEANIA | 100,0 | 87,8 | 12,2 |

Distribución porcentual de los trabajadores de la Economía Social según Tipo de Jornada, por Tipo de Relación

JoRe

31/03/2017

| | TOTAL | A TIEMPO COMPLETO | A TIEMPO PARCIAL |
|--------------|--------------|-------------------|------------------|
| TOTAL | 100,0 | 79,9 | 20,1 |
| INDEFINIDA | 100,0 | 84,7 | 15,3 |
| TEMPORAL | 100,0 | 66,9 | 33,1 |

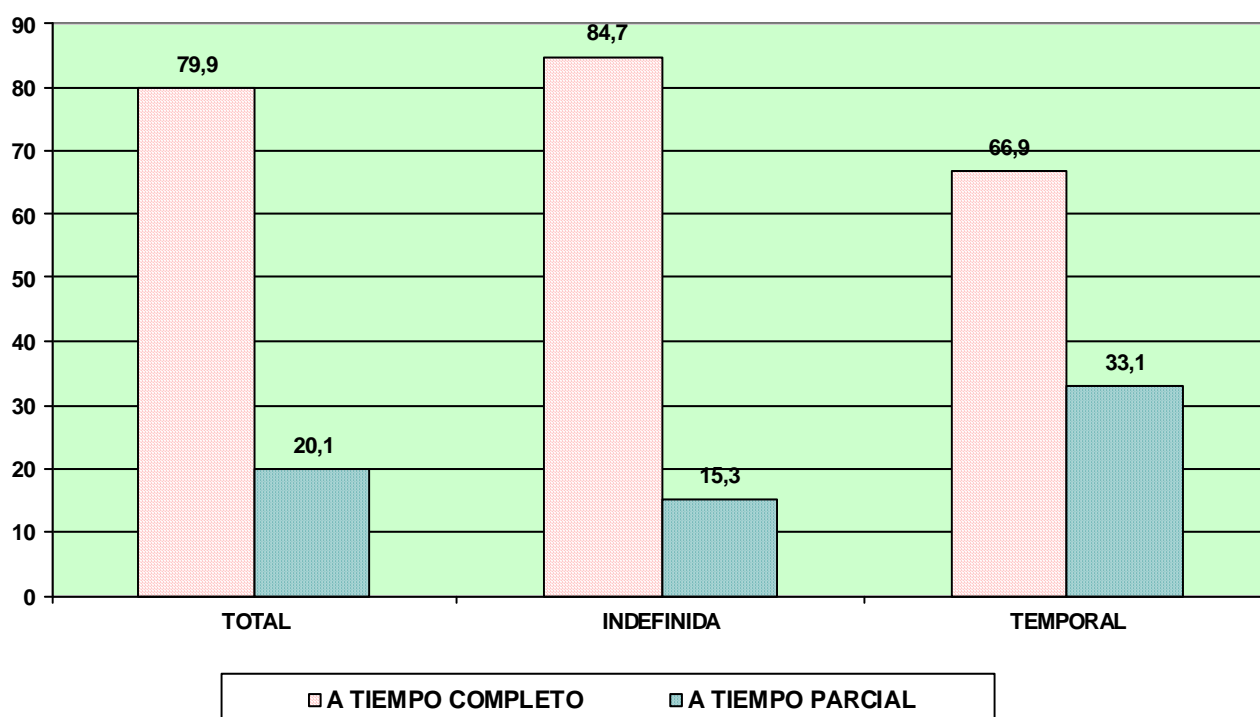

Distribución porcentual de los trabajadores de la Economía Social según Tipo de Jornada, por Antigüedad

JoAn

31/03/2017

Excluido Autónomos

| | TOTAL | A TIEMPO COMPLETO | A TIEMPO PARCIAL |
|--------------------|--------------|-------------------|------------------|
| TOTAL | 100,0 | 74,1 | 25,9 |
| Hasta 6 Meses | 100,0 | 73,4 | 26,6 |
| De 6 Meses a 1 Año | 100,0 | 56,4 | 43,6 |
| De 1 a 3 Años | 100,0 | 72,6 | 27,4 |
| De 3 a 5 Años | 100,0 | 74,9 | 25,1 |
| Más de 5 Años | 100,0 | 81,9 | 18,1 |

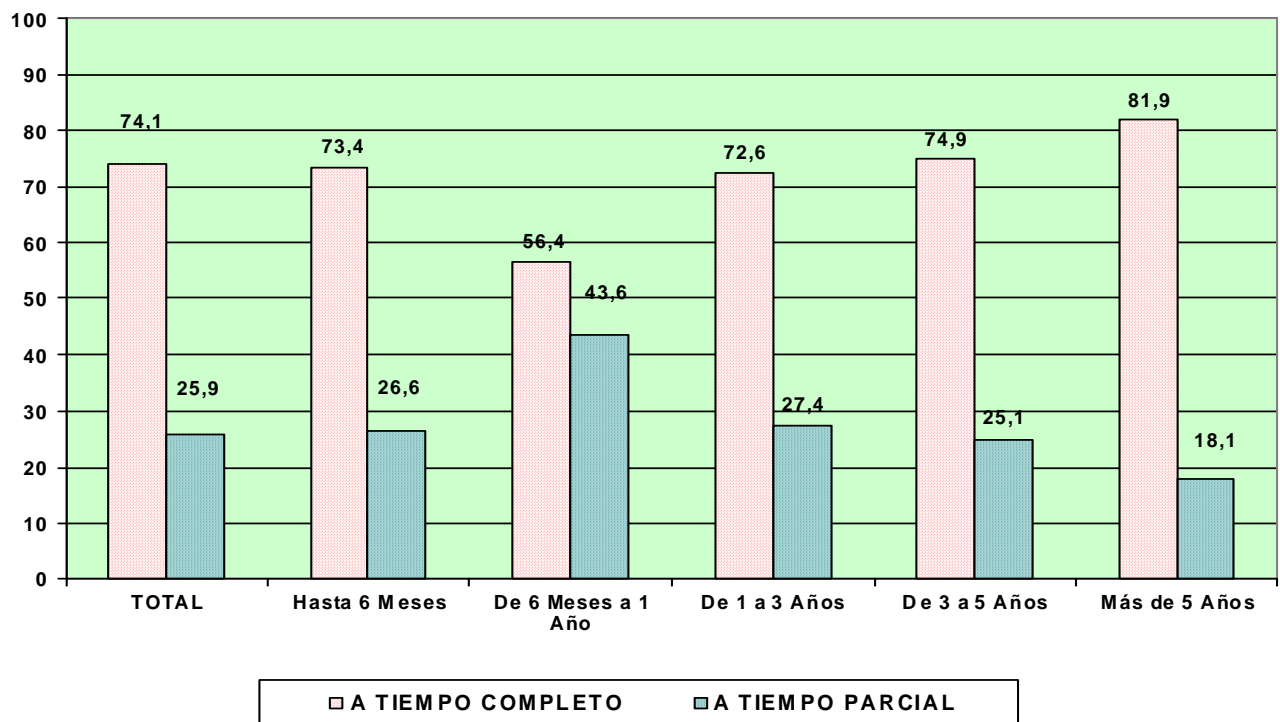

FUENTE: Ficheros de Centros de Cotización y de Afiliados en Alta en la Seguridad Social

Distribución porcentual de los trabajadores de la Economía Social según Tipo de Jornada, por Grupo de Cotización

JoGr

31/03/2017

Excluido Autónomos

| Grupos de Cotización | TOTAL | A TIEMPO COMPLETO | A TIEMPO PARCIAL |
|--|--------------|-------------------|------------------|
| TOTAL | 100,0 | 74,1 | 25,9 |
| INGENIEROS LICENCIADOS | 100,0 | 65,1 | 34,9 |
| INGENIEROS TECNICOS, PERITOS Y AYUDANTES | 100,0 | 65,1 | 34,9 |
| JEFES ADMINISTRATIVOS | 100,0 | 86,9 | 13,1 |
| AYUDANTES NO TITULADOS | 100,0 | 67,6 | 32,4 |
| OFICIALES ADMINISTRATIVOS | 100,0 | 75,4 | 24,6 |
| SUBALTERNOS | 100,0 | 54,5 | 45,5 |
| AUXILIARES ADMINISTRATIVOS | 100,0 | 62,6 | 37,4 |
| OFICIALES DE PRIMERA Y SEGUNDA | 100,0 | 81,5 | 18,5 |
| OFICIALES DE TERCERA Y ESPECIALISTAS | 100,0 | 72,5 | 27,5 |
| MAYORES DE 18 AÑOS NO CUALIFICADOS | 100,0 | 78,0 | 22,0 |
| TRABAJADORES MENORES DE 18 AÑOS | 100,0 | 63,9 | 36,1 |

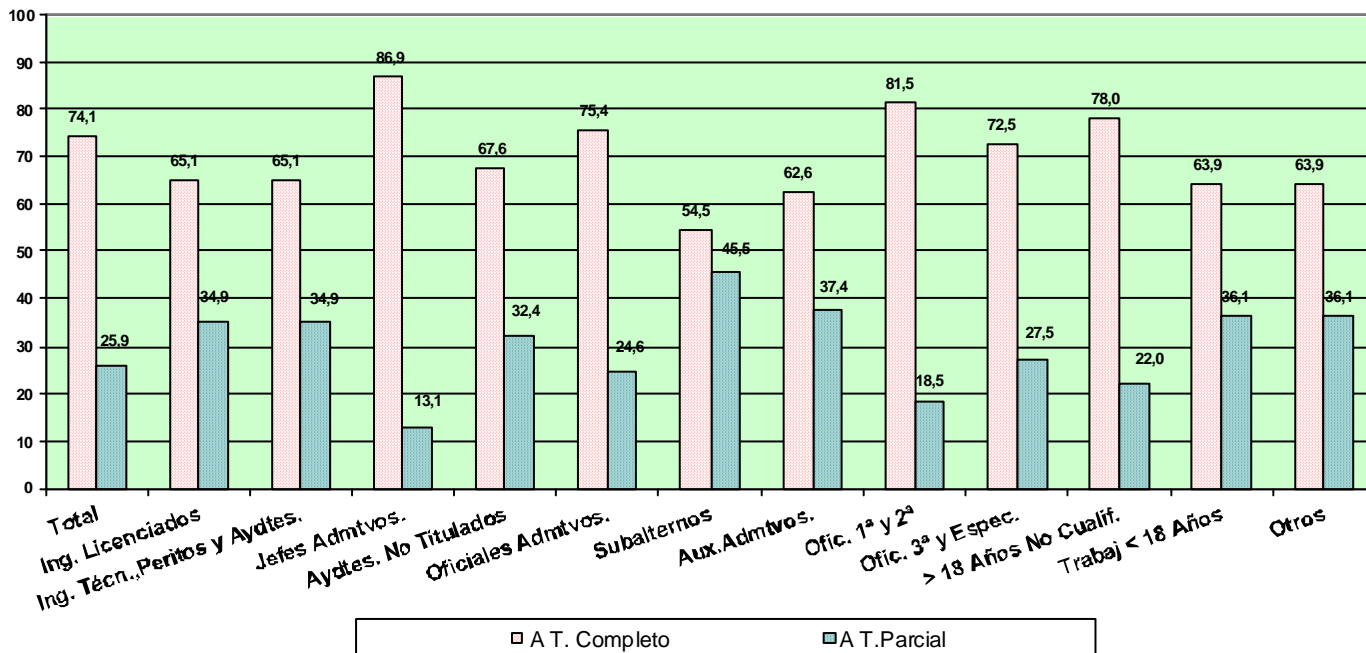

Distribución porcentual de los trabajadores de la Economía Social según Tipo de Jornada, por Comunidad Autónoma y Provincia

31/03/2017

JoPr

| | Total | A Tiempo Completo | A Tiempo Parcial |
|---------------------------|--------------|-------------------|------------------|
| Total | 100,0 | 79,9 | 20,1 |
| ANDALUCIA | 100,0 | 80,0 | 20,0 |
| ALMERIA | 100,0 | 87,9 | 12,1 |
| CADIZ | 100,0 | 68,6 | 31,4 |
| CORDOBA | 100,0 | 76,4 | 23,6 |
| GRANADA | 100,0 | 76,7 | 23,3 |
| HUELVA | 100,0 | 93,3 | 6,7 |
| JAEN | 100,0 | 69,9 | 30,1 |
| MALAGA | 100,0 | 73,9 | 26,1 |
| SEVILLA | 100,0 | 73,5 | 26,5 |
| ARAGON | 100,0 | 85,1 | 14,9 |
| HUESCA | 100,0 | 83,5 | 16,5 |
| TERUEL | 100,0 | 87,6 | 12,4 |
| ZARAGOZA | 100,0 | 85,1 | 14,9 |
| ASTURIAS | 100,0 | 66,6 | 33,4 |
| ASTURIAS | 100,0 | 66,6 | 33,4 |
| BALEARES | 100,0 | 77,0 | 23,0 |
| BALEARES | 100,0 | 77,0 | 23,0 |
| CANARIAS | 100,0 | 81,4 | 18,6 |
| LAS PALMAS | 100,0 | 82,7 | 17,3 |
| STA.CRUZ.DE TENERIFE | 100,0 | 80,5 | 19,5 |
| CANTABRIA | 100,0 | 72,6 | 27,4 |
| CANTABRIA | 100,0 | 72,6 | 27,4 |
| CASTILLA LA MANCHA | 100,0 | 83,6 | 16,4 |
| ALBACETE | 100,0 | 85,7 | 14,3 |
| CIUDAD REAL | 100,0 | 77,1 | 22,9 |
| CUENCA | 100,0 | 89,6 | 10,4 |
| GUADALAJARA | 100,0 | 69,3 | 30,7 |
| TOLEDO | 100,0 | 84,0 | 16,0 |
| CASTILLA Y LEON | 100,0 | 83,8 | 16,2 |
| AVILA | 100,0 | 88,2 | 11,8 |
| BURGOS | 100,0 | 88,7 | 11,3 |
| LEON | 100,0 | 74,0 | 26,0 |
| PALENCIA | 100,0 | 91,0 | 9,0 |
| SALAMANCA | 100,0 | 79,4 | 20,6 |
| SEGOVIA | 100,0 | 86,8 | 13,2 |
| SORIA | 100,0 | 87,0 | 13,0 |
| VALLADOLID | 100,0 | 81,2 | 18,8 |
| ZAMORA | 100,0 | 88,7 | 11,3 |
| CATALUÑA | 100,0 | 74,6 | 25,4 |
| BARCELONA | 100,0 | 71,6 | 28,4 |
| GERONA | 100,0 | 80,8 | 19,2 |
| LERIDA | 100,0 | 83,6 | 16,4 |
| TARRAGONA | 100,0 | 83,2 | 16,8 |
| COM. VALENCIANA | 100,0 | 82,9 | 17,1 |
| ALICANTE | 100,0 | 82,7 | 17,3 |
| CASTELLON | 100,0 | 87,4 | 12,6 |
| VALENCIA | 100,0 | 82,0 | 18,0 |
| EXTREMADURA | 100,0 | 83,1 | 16,9 |
| BADAJOS | 100,0 | 85,3 | 14,7 |
| CACERES | 100,0 | 78,4 | 21,6 |
| GALICIA | 100,0 | 83,8 | 16,2 |
| LA CORUÑA | 100,0 | 78,4 | 21,6 |
| LUGO | 100,0 | 87,9 | 12,1 |
| ORENSE | 100,0 | 90,4 | 9,6 |
| PONTEVEDRA | 100,0 | 82,2 | 17,8 |
| MADRID | 100,0 | 67,7 | 32,3 |
| MADRID | 100,0 | 67,7 | 32,3 |
| MURCIA | 100,0 | 83,6 | 16,4 |
| MURCIA | 100,0 | 83,6 | 16,4 |
| NAVARRA | 100,0 | 82,6 | 17,4 |
| NAVARRA | 100,0 | 82,6 | 17,4 |
| PAIS VASCO | 100,0 | 82,4 | 17,6 |
| ALAVA | 100,0 | 71,5 | 28,5 |
| GUIPUZCOA | 100,0 | 82,4 | 17,6 |
| VIZCAYA | 100,0 | 84,3 | 15,7 |
| RIOJA (LA) | 100,0 | 85,6 | 14,4 |
| RIOJA (LA) | 100,0 | 85,6 | 14,4 |
| CEUTA | 100,0 | 76,5 | 23,5 |
| CEUTA | 100,0 | 76,5 | 23,5 |
| MELILLA | 100,0 | 61,1 | 38,9 |
| MELILLA | 100,0 | 61,1 | 38,9 |

FUENTE: Ficheros de Centros de Cotización, de Autónomos y de Afiliados en Alta en la Seguridad Social.

Distribución porcentual de los trabajadores de la Economía Social según Tipo de Jornada, por Comunidad Autónoma.

JoPrG

31/03/2017

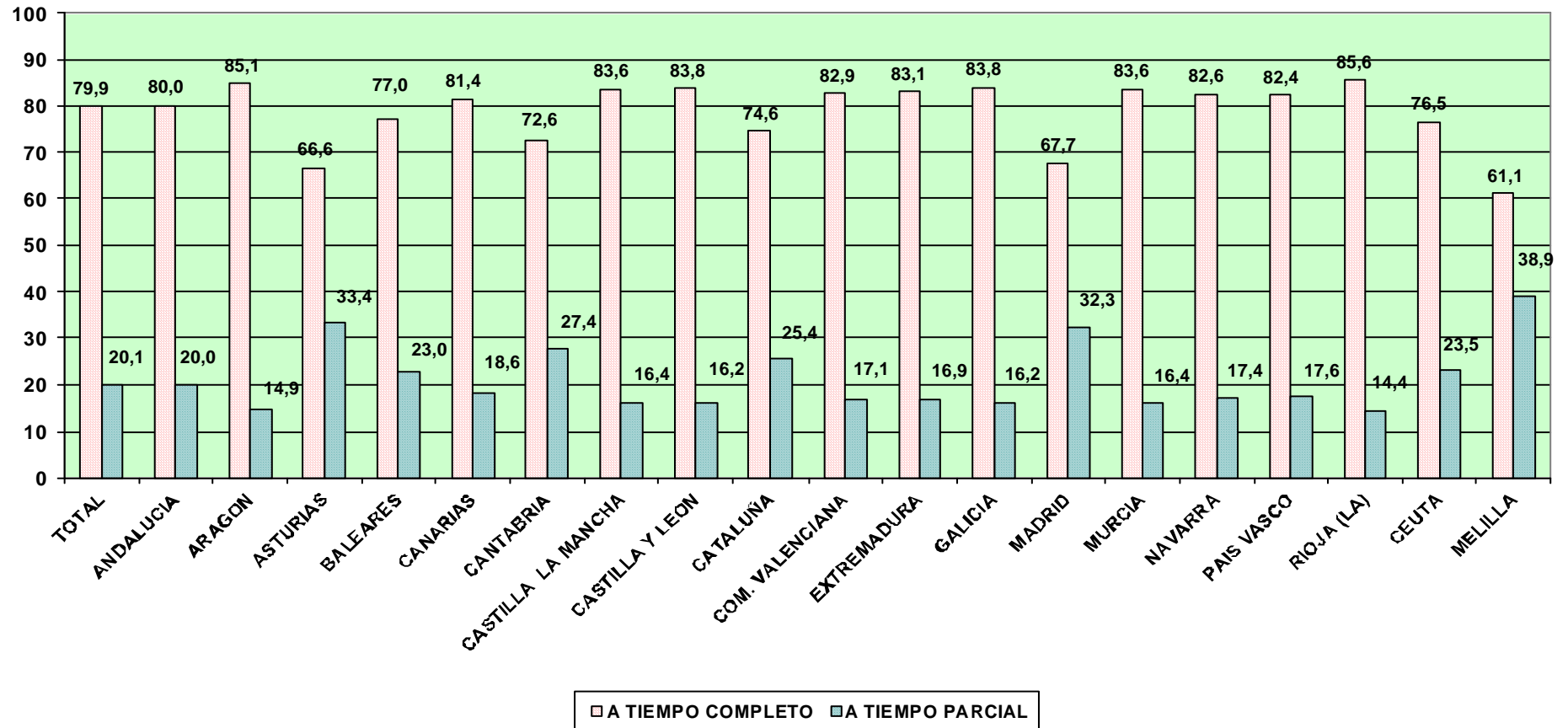

Distribución porcentual de los trabajadores de la Economía Social según Tipo de Jornada, por Tamaño de Sociedad

JoTa

31/03/2017

| Excluido Autónomos | Total | <u>A Tiempo Completo</u> | <u>A Tiempo Parcial</u> |
|--------------------|--------------|--------------------------|-------------------------|
| Total | 100,0 | 74,1 | 25,9 |
| 0-5 | 100,0 | 69,3 | 30,7 |
| 6-10 | 100,0 | 74,8 | 25,2 |
| 11-25 | 100,0 | 75,9 | 24,1 |
| 26-50 | 100,0 | 74,2 | 25,8 |
| 51-100 | 100,0 | 70,0 | 30,0 |
| 101-250 | 100,0 | 77,3 | 22,7 |
| >250 | 100,0 | 75,1 | 24,9 |

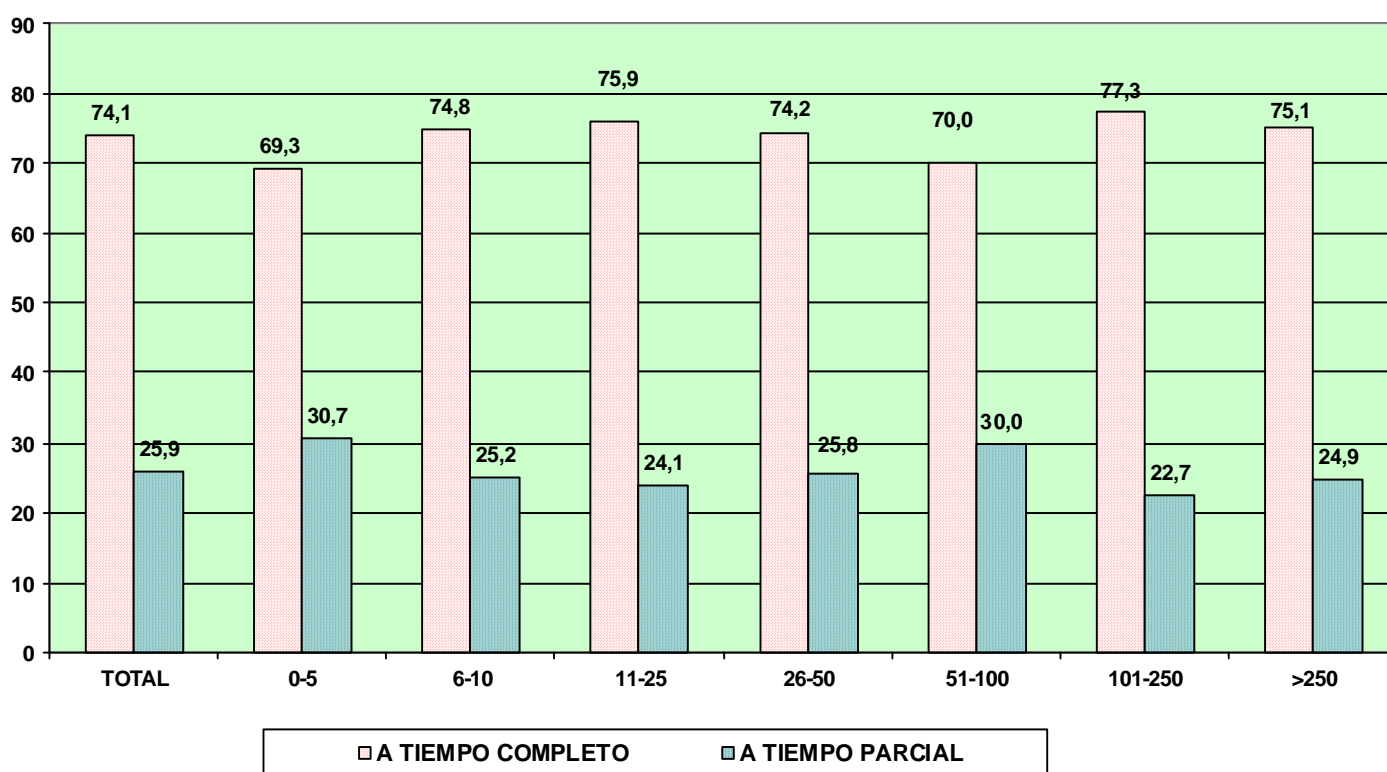

FUENTE: Ficheros de Centros de Cotización y de Afiliados en Alta en la Seguridad Social.-

Distribución porcentual de los Trabajadores de la Economía Social según Tipo de Jornada, por Sector y Sección de Actividad. 31/03/2017

| (JoSc) | | | A Tiempo Completo | A Tiempo Parcial |
|---|---|--------------|------------------------------|-----------------------------|
| Actividades Económicas (CNAE 2009) | | | | |
| SECTORES | TOTAL | TOTAL | | |
| | | 100,0 | 79,9 | 20,1 |
| 1.-AGRICULTURA | | 100,0 | 99,0 | 1,0 |
| 2.-INDUSTRIA | | 100,0 | 93,2 | 6,8 |
| 3.-CONSTRUCCION | | 100,0 | 92,9 | 7,1 |
| 4.-SERVICIOS | | 100,0 | 70,9 | 29,1 |
| SECCIONES | | TOTAL | A Tiempo Completo | A Tiempo Parcial |
| | TOTAL | 100,0 | 79,9 | 20,1 |
| A | AGRICULTURA, GANADERÍA, SILVICULTURA Y PESCA | 100,0 | 99,0 | 1,0 |
| B | INDUSTRIAS EXTRACTIVAS | 100,0 | 90,7 | 9,3 |
| C | INDUSTRIA MANUFACTURERA | 100,0 | 93,3 | 6,7 |
| D | SUMIN. ENERGÍA ELÉCTRICA, GAS, VAPOR Y AIRE ACONDIC. | 100,0 | 77,7 | 22,3 |
| E | SUMIN. AGUA, ACT. SANEAM., GEST. RESIDUOS Y DESCONTAMINACIÓN | 100,0 | 79,0 | 21,0 |
| F | CONSTRUCCIÓN | 100,0 | 92,9 | 7,1 |
| G | COMERCIO P/ MAYOR Y P/ MENOR; REPARACIÓN DE VEHÍCULOS | 100,0 | 82,9 | 17,1 |
| H | TRANSPORTE Y ALMACENAMIENTO | 100,0 | 92,5 | 7,5 |
| I | HOSTELERÍA | 100,0 | 39,9 | 60,1 |
| J | INFORMACIÓN Y COMUNICACIONES | 100,0 | 83,4 | 16,6 |
| K | ACTIVIDADES FINANCIERAS Y DE SEGUROS | 100,0 | 95,3 | 4,7 |
| L | ACTIVIDADES INMOBILIARIAS | 100,0 | 75,5 | 24,5 |
| M | ACTIVIDADES PROFESIONALES, CIENTÍFICAS Y TÉCNICAS | 100,0 | 82,7 | 17,3 |
| N | ACTIVIDADES ADMINISTRATIVAS Y SERVICIOS AUXILIARES | 100,0 | 54,3 | 45,7 |
| O | ADMINISTRACIÓN PÚBLICA Y DEFENSA; SEG. SOCIAL OBLIGATORIA | 100,0 | 40,5 | 59,5 |
| P | EDUCACIÓN | 100,0 | 54,9 | 45,1 |
| O | ACTIVIDADES SANITARIAS Y DE SERVICIOS SOCIALES | 100,0 | 49,0 | 51,0 |
| R | ACTIVIDADES ARTÍSTICAS, RECREATIVAS Y DE ENTRETENIMIENTO | 100,0 | 54,1 | 45,9 |
| S | OTROS SERVICIOS | 100,0 | 74,3 | 25,7 |
| T | ACT. DE LOS HOGARES COMO EMPLEADORES Y COMO PRODUCTORES | 100,0 | 83,8 | 16,2 |
| U | ACT. DE ORGANIZACIONES Y ORGANISMOS EXTRATERRITORIALES | 100,0 | 100,0 | |

Distribución porcentual de los Trabajadores de la Economía Social según Tipo de Jornada, por División de Actividad.

31/03/2017

(JoDiv)

| DIVISIONES | (CNAE 2009) | TOTAL | A Tiempo Completo | A Tiempo Parcial | |
|------------|-------------|---|-------------------|------------------|-------------|
| | | TOTAL | 100,0 | 79,9 | 20,1 |
| A | 01 | AGRICULTURA, GANADERÍA, CAZA Y SERVICIOS RELACIONADOS | 100,0 | 99,1 | 0,9 |
| A | 02 | SILVICULTURA Y EXPLOTACIÓN FORESTAL | 100,0 | 94,0 | 6,0 |
| A | 03 | PESCA Y ACUICULTURA | 100,0 | 92,3 | 7,7 |
| B | 05 | EXTRACCIÓN DE ANTRACITA, HULLA Y LIGNITO | 100,0 | 100,0 | |
| B | 07 | EXTRACCIÓN DE MINERALES METÁLICOS | 100,0 | 100,0 | |
| B | 08 | OTRAS INDUSTRIAS EXTRACTIVAS | 100,0 | 90,7 | 9,3 |
| B | 09 | ACTIVIDADES DE APOYO A LAS INDUSTRIAS EXTRACTIVAS | 100,0 | 75,0 | 25,0 |
| C | 10 | INDUSTRIA DE LA ALIMENTACIÓN | 100,0 | 94,1 | 5,9 |
| C | 11 | FABRICACIÓN DE BEBIDAS | 100,0 | 84,6 | 15,4 |
| C | 13 | INDUSTRIA TEXTIL | 100,0 | 85,7 | 14,3 |
| C | 14 | CONFECCIÓN DE PRENDAS DE VESTIR | 100,0 | 85,6 | 14,4 |
| C | 15 | INDUSTRIA DEL CUERO Y DEL CALZADO | 100,0 | 76,8 | 23,2 |
| C | 16 | INDUSTRIA DE LA MADERA Y DEL CORCHO, CESTERÍA Y ESPARTERÍA | 100,0 | 91,4 | 8,6 |
| C | 17 | INDUSTRIA DEL PAPEL | 100,0 | 94,0 | 6,0 |
| C | 18 | ARTES GRÁFICAS Y REPRODUCCIÓN DE SOPORTES GRABADOS | 100,0 | 83,2 | 16,8 |
| C | 19 | COQUERÍAS Y REFINO DE PETRÓLEO | 100,0 | 100,0 | |
| C | 20 | INDUSTRIA QUÍMICA | 100,0 | 86,9 | 13,1 |
| C | 21 | FABRICACIÓN DE PRODUCTOS FARMACÉUTICOS | 100,0 | 100,0 | |
| C | 22 | FABRICACIÓN DE PRODUCTOS DE CAUCHO Y PLÁSTICOS | 100,0 | 95,8 | 4,2 |
| C | 23 | FABRICACIÓN DE OTROS PRODUCTOS MINERALES NO METÁLICOS | 100,0 | 90,6 | 9,4 |
| C | 24 | METALURGIA; FABRIC. PROD. DE HIERRO, ACERO Y FERROALEACIONES | 100,0 | 96,1 | 3,9 |
| C | 25 | FABRICACIÓN DE PROD. METÁLICOS, EXCEPTO MAQUINARIA Y EQUIPO | 100,0 | 94,1 | 5,9 |
| C | 26 | FABRICACIÓN DE PROD. INFORMÁTICOS, ELECTRÓNICOS Y ÓPTICOS | 100,0 | 96,6 | 3,4 |
| C | 27 | FABRICACIÓN DE MATERIAL Y EQUIPO ELÉCTRICO | 100,0 | 96,9 | 3,1 |
| C | 28 | FABRICACIÓN DE MAQUINARIA Y EQUIPO N.C.O.P. | 100,0 | 97,3 | 2,7 |
| C | 29 | FABRICACIÓN DE VEHÍCULOS DE MOTOR, REMOLQUES | 100,0 | 97,3 | 2,7 |
| C | 30 | FABRICACIÓN DE OTRO MATERIAL DE TRANSPORTE | 100,0 | 96,7 | 3,3 |
| C | 31 | FABRICACIÓN DE MUEBLES | 100,0 | 89,1 | 10,9 |
| C | 32 | OTRAS INDUSTRIAS MANUFACTURERAS | 100,0 | 87,0 | 13,0 |
| C | 33 | REPARACIÓN E INSTALACIÓN DE MAQUINARIA Y EQUIPO | 100,0 | 92,5 | 7,5 |
| D | 35 | SUMINISTRO DE ENERGÍA ELÉCTR., GAS, VAPOR Y AIRE ACONDICIONADO | 100,0 | 77,7 | 22,3 |
| E | 36 | CAPTACIÓN, DEPURACIÓN Y DISTRIBUCIÓN DE AGUA | 100,0 | 76,8 | 23,2 |
| E | 37 | RECOGIDA Y TRATAMIENTO DE AGUAS RESIDUALES | 100,0 | 79,5 | 20,5 |
| E | 38 | RECOGIDA, TRATAMIENTO Y ELIMINACIÓN DE RESIDUOS; VALORIZACIÓN | 100,0 | 79,4 | 20,6 |
| E | 39 | ACTIVIDADES DE DESCONTAM. Y OTROS SERV. DE GESTIÓN DE RESIDUOS | 100,0 | 80,0 | 20,0 |
| F | 41 | CONSTRUCCIÓN DE EDIFICIOS | 100,0 | 93,2 | 6,8 |
| F | 42 | INGENIERÍA CIVIL | 100,0 | 97,9 | 2,1 |
| F | 43 | ACTIVIDADES DE CONSTRUCCIÓN ESPECIALIZADA | 100,0 | 92,6 | 7,4 |
| G | 45 | VENTA Y REPARACIÓN DE VEHÍCULOS DE MOTOR Y MOTOCICLETAS | 100,0 | 87,3 | 12,7 |
| G | 46 | COMERCIO AL POR MAYOR E INTERMEDIARIOS DEL COMERCIO | 100,0 | 90,5 | 9,5 |
| G | 47 | COMERCIO AL POR MENOR | 100,0 | 74,6 | 25,4 |
| H | 49 | TRANSPORTE TERRESTRE Y POR TUBERÍA | 100,0 | 93,6 | 6,4 |
| H | 50 | TRANSPORTE MARÍTIMO Y POR VÍAS NAVEGABLES INTERIORES | 100,0 | 58,8 | 41,2 |
| H | 51 | TRANSPORTE AÉREO | 100,0 | 100,0 | |
| H | 52 | ALMACENAMIENTO Y ACTIVIDADES ANEXAS AL TRANSPORTE | 100,0 | 87,5 | 12,5 |
| H | 53 | ACTIVIDADES POSTALES Y DE CORREOS | 100,0 | 74,0 | 26,0 |
| I | 55 | SERVICIOS DE ALOJAMIENTO | 100,0 | 65,0 | 35,0 |
| I | 56 | SERVICIOS DE COMIDAS Y BEBIDAS | 100,0 | 38,0 | 62,0 |
| J | 58 | EDICIÓN | 100,0 | 83,8 | 16,2 |
| J | 59 | ACTIV. CINEMATOGRAF., VIDEO Y PROGR. DE TV, SONIDO Y ED. MUSICAL | 100,0 | 74,8 | 25,2 |
| J | 60 | ACTIVIDADES DE PROGRAMACIÓN Y EMISIÓN DE RADIO Y TELEVISIÓN | 100,0 | 77,4 | 22,6 |
| J | 61 | TELECOMUNICACIONES | 100,0 | 84,5 | 15,5 |
| J | 62 | PROGRAMACIÓN, CONSULTORÍA Y ACTIV. RELAC. CON LA INFORMÁTICA | 100,0 | 85,5 | 14,5 |
| J | 63 | SERVICIOS DE INFORMACIÓN | 100,0 | 83,7 | 16,3 |
| K | 64 | SERVICIOS FINANCIEROS, EXCEPTO SEGUROS Y FONDOS DE PENSIONES | 100,0 | 95,7 | 4,3 |
| K | 65 | SEGUROS, REASEGUROS Y FONDOS DE PENSIONES, | 100,0 | 66,7 | 33,3 |
| K | 66 | ACTIVIDADES AUXILIA LOS SERVICIOS FINANCIEROS Y A LOS SEGUROS | 100,0 | 77,9 | 22,1 |
| L | 68 | ACTIVIDADES INMOBILIARIAS | 100,0 | 75,5 | 24,5 |
| M | 69 | ACTIVIDADES JURÍDICAS Y DE CONTABILIDAD | 100,0 | 77,3 | 22,7 |
| M | 70 | ACTIV. DE LAS SEDES CENTRALES; CONSULTORÍA DE GESTIÓN EMPRESARIAL | 100,0 | 87,3 | 12,7 |
| M | 71 | SERVICIOS TÉCNICOS DE ARQUITECTURA E INGENIERÍA | 100,0 | 84,2 | 15,8 |
| M | 72 | INVESTIGACIÓN Y DESARROLLO | 100,0 | 92,5 | 7,5 |
| M | 73 | PUBLICIDAD Y ESTUDIOS DE MERCADO | 100,0 | 81,4 | 18,6 |
| M | 74 | OTRAS ACTIVIDADES PROFESIONALES, CIENTÍFICAS Y TÉCNICAS | 100,0 | 79,3 | 20,7 |
| M | 75 | ACTIVIDADES VETERINARIAS | 100,0 | 82,9 | 17,1 |
| N | 77 | ACTIVIDADES DE ALQUILER | 100,0 | 78,6 | 21,4 |
| N | 78 | ACTIVIDADES RELACIONADAS CON EL EMPLEO | 100,0 | 47,0 | 53,0 |
| N | 79 | ACTIVIDADES DE AGENCIAS DE VIAJES | 100,0 | 82,1 | 17,9 |
| N | 80 | ACTIVIDADES DE SEGURIDAD E INVESTIGACIÓN | 100,0 | 85,6 | 14,4 |
| N | 81 | SERVICIOS A EDIFICIOS Y ACTIVIDADES DE JARDINERÍA | 100,0 | 51,4 | 48,6 |
| N | 82 | ACTIVIDADES ADMINISTRATIVAS DE OFICINA Y OTRAS AUX. A EMPRESAS | 100,0 | 55,2 | 44,8 |
| O | 84 | ADMINISTRACIÓN PÚBLICA Y DEFENSA; SEGURIDAD SOCIAL OBLIGATORIA | 100,0 | 40,5 | 59,5 |
| P | 85 | EDUCACIÓN | 100,0 | 54,9 | 45,1 |
| Q | 86 | ACTIVIDADES SANITARIAS | 100,0 | 57,0 | 43,0 |
| Q | 87 | ASISTENCIA EN ESTABLECIMIENTOS RESIDENCIALES | 100,0 | 59,1 | 40,9 |
| Q | 88 | ACTIVIDADES DE SERVICIOS SOCIALES SIN ALOJAMIENTO | 100,0 | 42,6 | 57,4 |
| R | 90 | ACTIVIDADES DE CREACIÓN, ARTÍSTICAS Y ESPECTÁCULOS | 100,0 | 66,7 | 33,3 |
| R | 91 | ACTIVIDADES DE BIBLIOTECAS, ARCHIVOS, MUSEOS Y OTRAS CULTURALES | 100,0 | 53,7 | 46,3 |
| R | 92 | ACTIVIDADES DE JUEGOS DE AZAR Y APUESTAS | 100,0 | 94,1 | 5,9 |
| R | 93 | ACTIVIDADES DEPORTIVAS, RECREATIVAS Y DE ENTRETENIMIENTO | 100,0 | 39,2 | 60,8 |
| S | 94 | ACTIVIDADES ASOCIATIVAS | 100,0 | 72,0 | 28,0 |
| S | 95 | REPARACIÓN DE ORDENADORES, EFECTOS PERSONALES Y DE USO DOMÉSTICO | 100,0 | 89,1 | 10,9 |
| S | 96 | OTROS SERVICIOS PERSONALES | 100,0 | 67,0 | 33,0 |
| T | 97 | ACTIVIDADES DE LOS HOGARES COMO EMPLEADORES DE PERSONAL DOMÉSTICO | 100,0 | 83,8 | 16,2 |
| U | 99 | ACTIVIDADES DE ORGANIZACIONES Y ORGANISMOS EXTRATERRITORIALES | 100,0 | 100,0 | |

Distribución porcentual de los Trabajadores de la Economía Social según Tipo de Jornada, por Sectores.

JoScG

31/03/2017

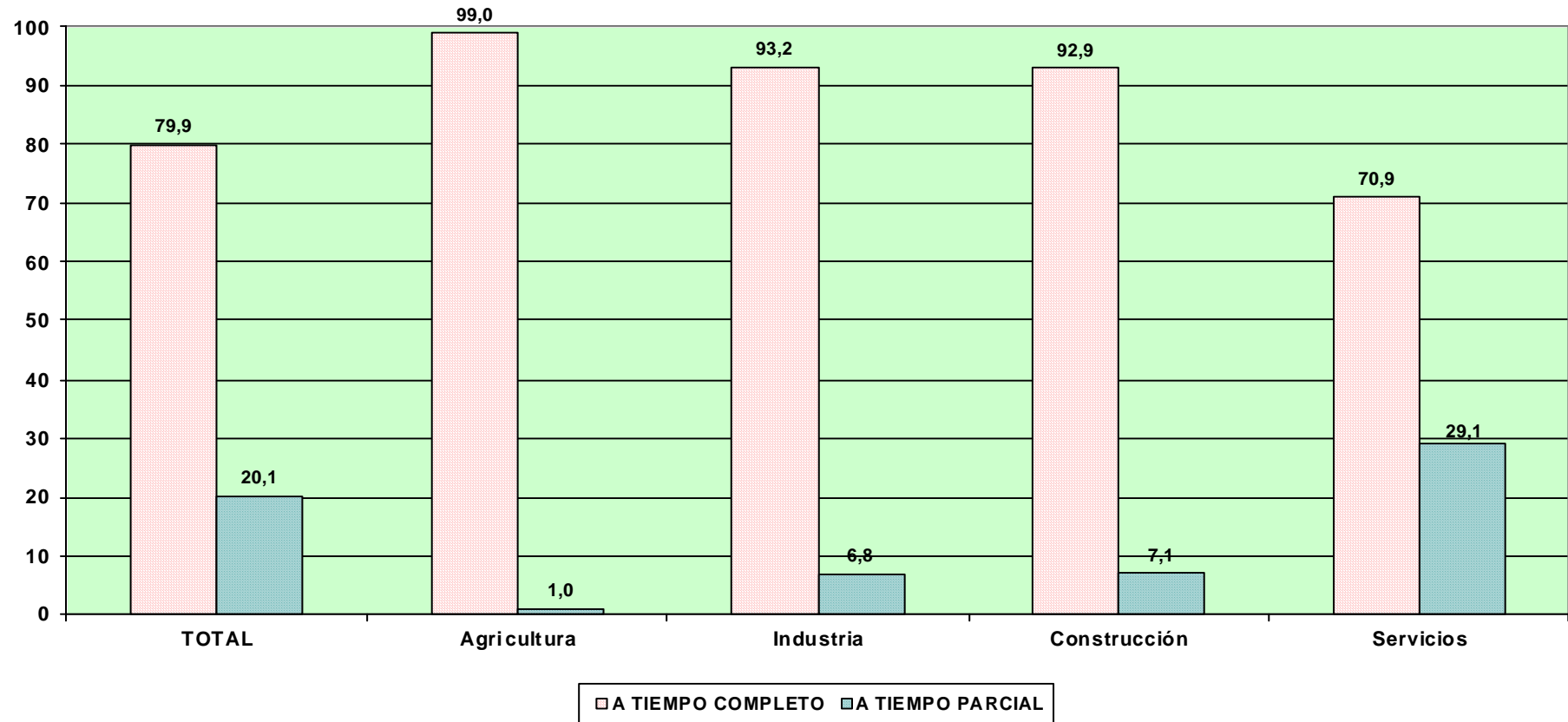

Características de los Trabajadores en situación de alta en la Seguridad Social

Según Antigüedad

Distribución porcentual de los trabajadores de la Economía Social según Antigüedad, por Sexo

31/03/2017

AnSx

Excluido Autónomos

| | TOTAL | Hasta 6 Meses | De 6 Meses a 1 Año | De 1 a 3 Años | De 3 a 5 Años | Más de 5 Años |
|--------------|--------------|---------------|--------------------|---------------|---------------|---------------|
| TOTAL | 100,0 | 31,9 | 12,0 | 14,1 | 10,1 | 31,8 |
| VARONES | 100,0 | 29,1 | 10,9 | 15,5 | 10,0 | 34,5 |
| MUJERES | 100,0 | 34,8 | 13,2 | 12,7 | 10,3 | 29,1 |

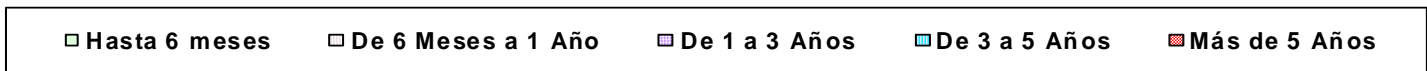
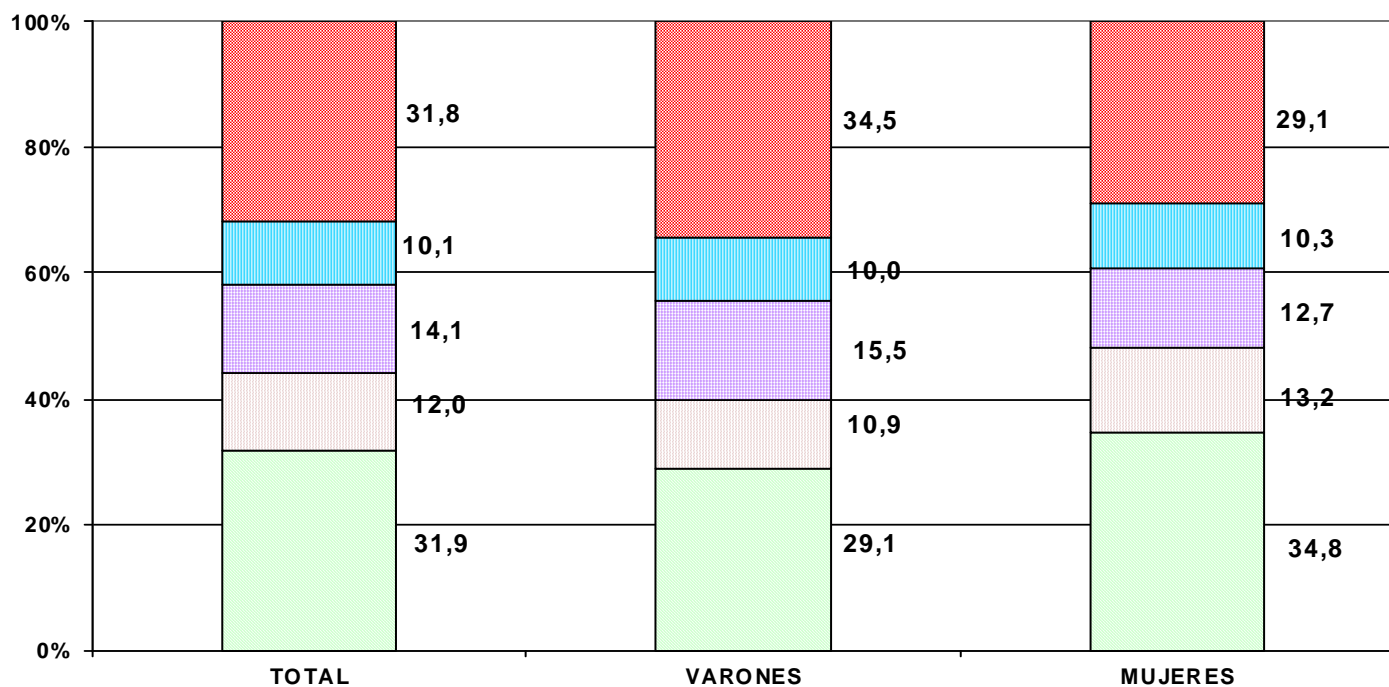

Distribución porcentual de los trabajadores de la Economía Social según Antigüedad, por Edad

31/03/2017

AnEd

Excluido Autónomos

| | TOTAL | Hasta 6 Meses | De 6 Meses a 1 Año | De 1 a 3 Años | De 3 a 5 Años | Más de 5 Años |
|------------------|--------------|---------------|--------------------|---------------|---------------|---------------|
| TOTAL | 100,0 | 31,9 | 12,0 | 14,1 | 10,1 | 31,8 |
| MENOR DE 25 AÑOS | 100,0 | 65,3 | 18,4 | 14,0 | 1,8 | 0,5 |
| DE 25 A 39 AÑOS | 100,0 | 36,9 | 14,3 | 17,7 | 10,2 | 21,0 |
| DE 40 A 54 AÑOS | 100,0 | 26,6 | 10,2 | 12,3 | 11,7 | 39,2 |
| DE 55 AÑOS O MAS | 100,0 | 18,9 | 8,3 | 9,5 | 8,7 | 54,6 |

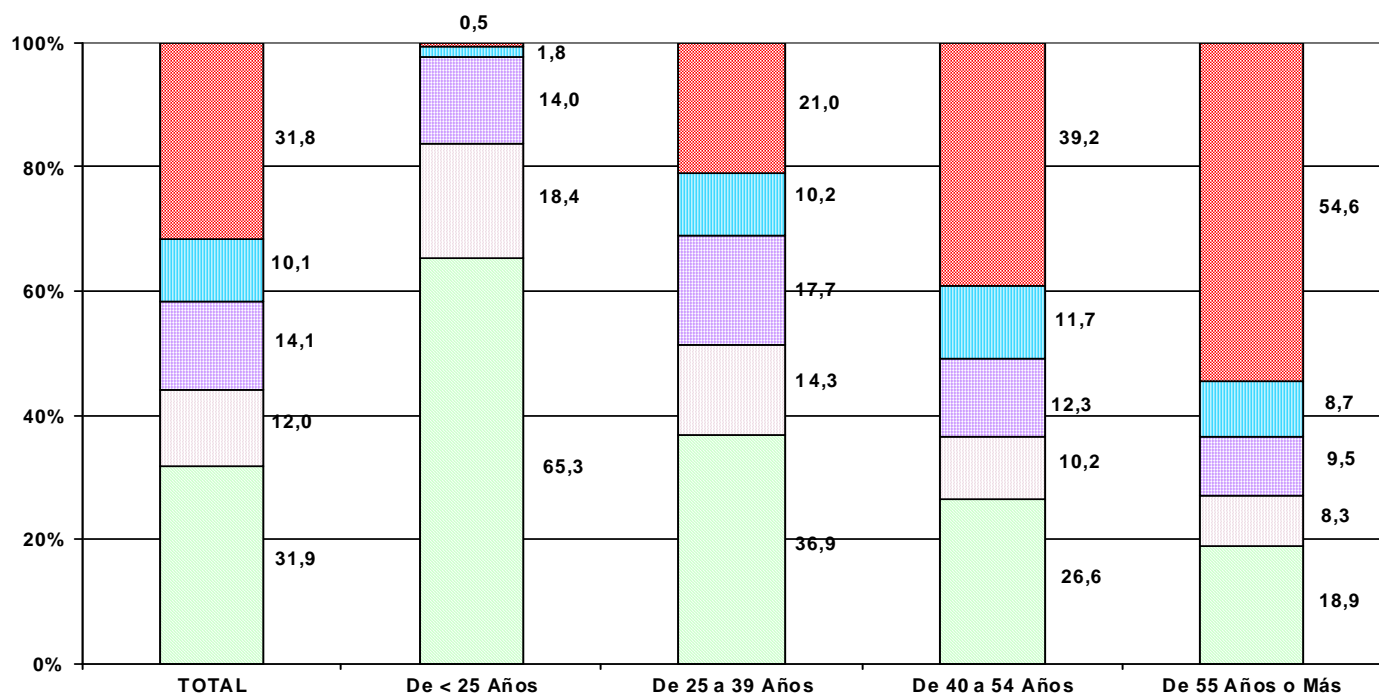

■ Hasta 6 meses
 ■ De 6 Meses a 1 Año
 ■ De 1 a 3 Años
 ■ De 3 a 5 Años
 ■ Más de 5 Años

Distribución porcentual de los trabajadores de la Economía Social según Antigüedad, por nacionalidad

31/03/2017

AnNa

Excluido Autónomos

| | TOTAL | Hasta 6 Meses | De 6 Meses a 1 Año | De 1 a 3 Años | De 3 a 5 Años | Más de 5 Años |
|--------------|--------------|---------------|--------------------|---------------|---------------|---------------|
| TOTAL | 100,0 | 31,9 | 12,0 | 14,1 | 10,1 | 31,8 |
| ESPAÑA | 100,0 | 28,7 | 12,0 | 14,6 | 10,7 | 34,1 |
| EXTRANJERO | 100,0 | 65,6 | 12,3 | 9,7 | 4,4 | 7,9 |

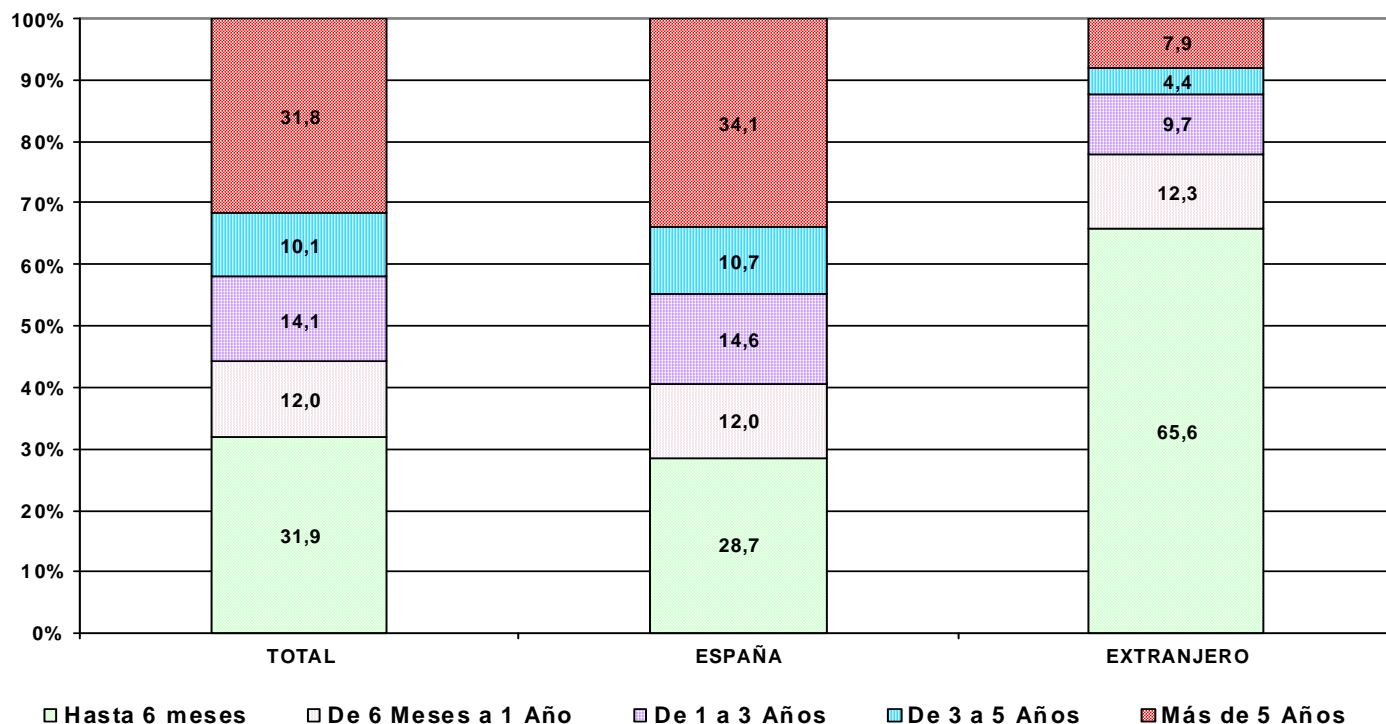

Distribución porcentual de los trabajadores extranjeros según Antigüedad, por Continente

| | TOTAL | Hasta 6 Meses | De 6 Meses a 1 Año | De 1 a 3 Años | De 3 a 5 Años | Más de 5 Años |
|-----------------|--------------|---------------|--------------------|---------------|---------------|---------------|
| TOTAL | 100,0 | 65,6 | 12,3 | 9,7 | 4,4 | 7,9 |
| EUROPA UE | 100,0 | 65,5 | 11,1 | 9,3 | 4,7 | 9,4 |
| EUROPA RESTO | 100,0 | 59,7 | 11,0 | 13,7 | 4,5 | 11,0 |
| AFRICA | 100,0 | 72,4 | 13,0 | 7,0 | 2,7 | 4,8 |
| AMERICA CENTRAL | 100,0 | 54,3 | 17,2 | 19,6 | 5,5 | 3,4 |
| AMERICA NORTE | 100,0 | 40,1 | 19,0 | 17,6 | 8,5 | 14,8 |
| AMERICA SUR | 100,0 | 54,6 | 13,2 | 14,8 | 7,3 | 10,1 |
| ASIA | 100,0 | 57,1 | 17,8 | 14,1 | 5,0 | 6,0 |
| OCEANIA | 100,0 | 29,3 | 19,5 | 17,1 | 12,2 | 22,0 |

FUENTE: Ficheros de Centros de Cotización y de Afiliados en Alta en la Seguridad Social.-

Distribución porcentual de los trabajadores de la Economía Social según Antigüedad, por Tipo de Relación

31/03/2017

AnRe

Excluido Autónomos

| | Total | Hasta 6 Meses | De 6 Meses a 1 Año | De 1 a 3 Años | De 3 a 5 Años | Más de 5 Años |
|-------------------|--------------|---------------|--------------------|---------------|---------------|---------------|
| Total | 100,0 | 31,9 | 12,0 | 14,1 | 10,1 | 31,8 |
| INDEFINIDA | 100,0 | 14,8 | 8,8 | 15,5 | 14,4 | 46,6 |
| TEMPORAL | 100,0 | 63,9 | 18,2 | 11,6 | 2,2 | 4,1 |

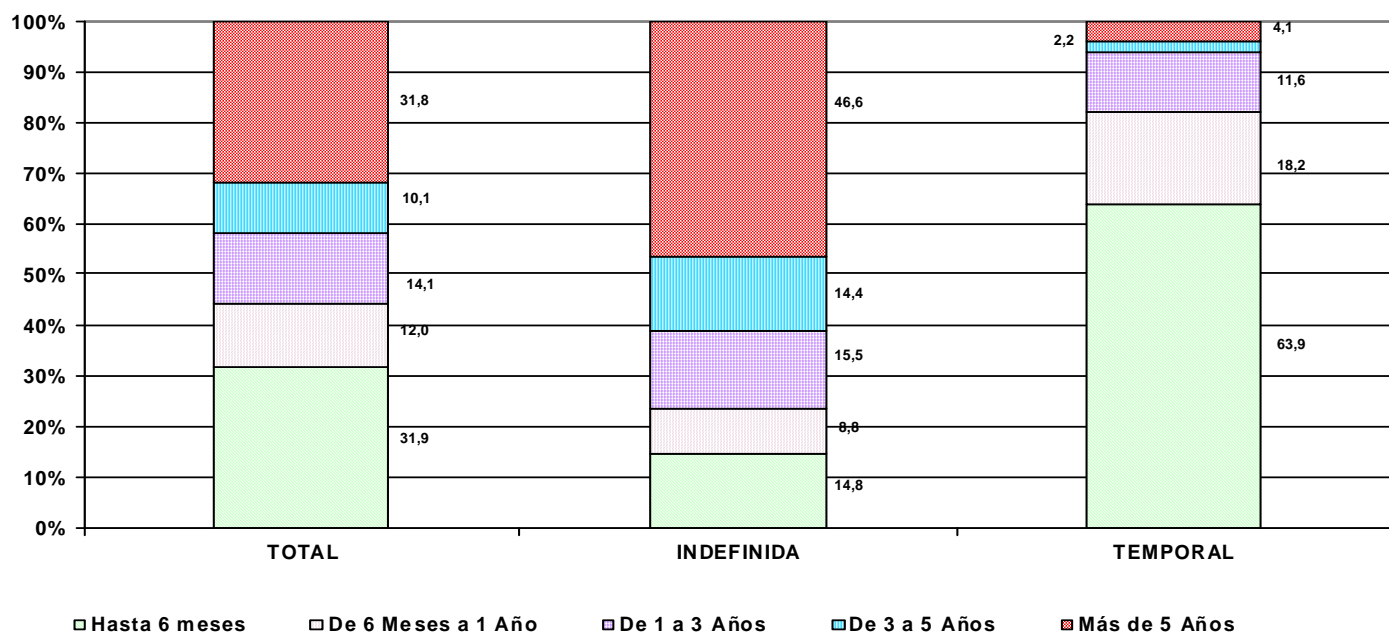

Distribución porcentual de los trabajadores de la Economía Social según Antigüedad, por Grupo de Cotización

31/03/2017

AnGr

Excluido Autónomos

| Grupos de Cotización | TOTAL | Hasta 6 Meses | De 6 Meses a 1 Año | De 1 a 3 Años | De 3 a 5 Años | Más de 5 Años |
|--|--------------|---------------|--------------------|---------------|---------------|---------------|
| TOTAL | 100,0 | 31,9 | 12,0 | 14,1 | 10,1 | 31,8 |
| | 100,0 | 100,0 | | | | |
| INGENIEROS LICENCIADOS | 100,0 | 14,1 | 14,6 | 15,5 | 10,5 | 45,3 |
| INGENIEROS TECNICOS, PERITOS Y AYUDANTES | 100,0 | 15,8 | 14,5 | 15,2 | 9,3 | 45,3 |
| JEFES ADMINISTRATIVOS | 100,0 | 9,1 | 5,4 | 12,4 | 23,0 | 50,0 |
| AYUDANTES NO TITULADOS | 100,0 | 23,5 | 15,7 | 12,5 | 11,3 | 36,9 |
| OFICIALES ADMINISTRATIVOS | 100,0 | 15,2 | 7,4 | 14,5 | 17,8 | 45,1 |
| SUBALTERNOS | 100,0 | 26,3 | 19,3 | 13,6 | 8,4 | 32,4 |
| AUXILIARES ADMINISTRATIVOS | 100,0 | 27,0 | 12,6 | 18,2 | 10,1 | 32,2 |
| OFICIALES DE PRIMERA Y SEGUNDA | 100,0 | 23,5 | 10,3 | 17,9 | 10,2 | 38,1 |
| OFICIALES DE TERCERA Y ESPECIALISTAS | 100,0 | 37,8 | 12,4 | 15,8 | 9,8 | 24,1 |
| MAYORES DE 18 AÑOS NO CUALIFICADOS | 100,0 | 59,3 | 13,8 | 9,8 | 4,3 | 12,8 |
| TRABAJADORES MENORES DE 18 AÑOS | 100,0 | 33,3 | 12,5 | 23,6 | | 30,6 |

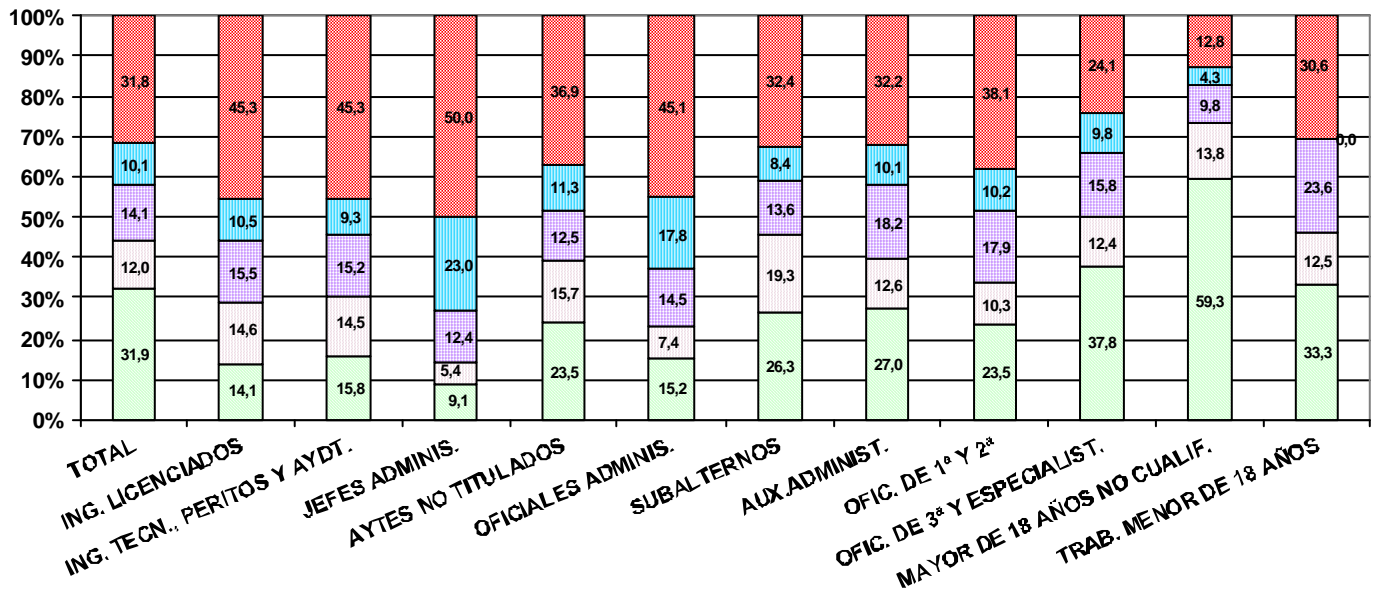

Hasta 6 meses
 De 6 Meses a 1 Año
 De 1 a 3 Años
 De 3 a 5 Años
 Más de 5 Años

FUENTE: Ficheros de Centros de Cotización y de Afiliados en Alta en la Seguridad Social.-

Distribución porcentual de los trabajadores de la Economía Social según Antigüedad, por Comunidad Autónoma y Provincia

AnPr

31/03/2017

Excluído Autónomos

| | Total | Hasta 6 Meses | De 6 Meses a 1 Año | De 1 a 3 Años | De 3 a 5 Años | Más de 5 Años |
|---------------------------|--------------|----------------------|---------------------------|----------------------|----------------------|----------------------|
| Total | 100,0 | 31,9 | 12,0 | 14,1 | 10,1 | 31,8 |
| ANDALUCIA | 100,0 | 50,9 | 10,9 | 10,0 | 6,9 | 21,2 |
| ALMERIA | 100,0 | 61,4 | 12,3 | 7,1 | 8,4 | 10,8 |
| CADIZ | 100,0 | 44,4 | 17,2 | 10,3 | 5,7 | 22,4 |
| CORDOBA | 100,0 | 27,1 | 10,4 | 17,8 | 8,0 | 36,7 |
| GRANADA | 100,0 | 46,8 | 13,3 | 8,5 | 5,5 | 25,9 |
| HUELVA | 100,0 | 78,6 | 6,5 | 3,6 | 1,9 | 9,3 |
| JAEN | 100,0 | 37,3 | 8,2 | 13,1 | 5,6 | 35,9 |
| MALAGA | 100,0 | 32,0 | 12,0 | 14,6 | 16,2 | 25,2 |
| SEVILLA | 100,0 | 37,3 | 11,3 | 15,1 | 8,4 | 27,9 |
| ARAGON | 100,0 | 18,0 | 10,1 | 16,5 | 10,1 | 45,4 |
| HUESCA | 100,0 | 16,3 | 9,2 | 21,7 | 9,5 | 43,3 |
| TERUEL | 100,0 | 19,6 | 7,9 | 18,3 | 7,5 | 46,7 |
| ZARAGOZA | 100,0 | 18,1 | 10,6 | 15,0 | 10,6 | 45,7 |
| ASTURIAS | 100,0 | 23,6 | 11,6 | 15,9 | 13,0 | 35,9 |
| ASTURIAS | 100,0 | 23,6 | 11,6 | 15,9 | 13,0 | 35,9 |
| BALEARES | 100,0 | 21,5 | 13,4 | 15,6 | 11,2 | 38,3 |
| BALEARES | 100,0 | 21,5 | 13,4 | 15,6 | 11,2 | 38,3 |
| CANARIAS | 100,0 | 19,7 | 9,9 | 15,5 | 11,3 | 43,7 |
| LAS PALMAS | 100,0 | 26,8 | 9,4 | 16,2 | 15,7 | 31,9 |
| STA.CRUIZ DE TENERIFE | 100,0 | 14,6 | 10,2 | 15,0 | 8,2 | 52,0 |
| CANTABRIA | 100,0 | 20,2 | 11,6 | 16,6 | 14,5 | 37,1 |
| CANTABRIA | 100,0 | 20,2 | 11,6 | 16,6 | 14,5 | 37,1 |
| CASTILLA LA MANCHA | 100,0 | 21,1 | 10,6 | 16,6 | 11,7 | 40,0 |
| ALBACETE | 100,0 | 22,5 | 11,0 | 18,6 | 11,0 | 36,9 |
| CIUDAD REAL | 100,0 | 23,6 | 9,0 | 16,6 | 12,8 | 38,1 |
| CUENCA | 100,0 | 25,7 | 13,6 | 14,9 | 7,9 | 38,0 |
| GUADALAJARA | 100,0 | 16,7 | 16,4 | 8,9 | 22,9 | 35,1 |
| TOLEDO | 100,0 | 14,3 | 9,3 | 16,2 | 12,7 | 47,4 |
| CASTILLA Y LEON | 100,0 | 19,3 | 7,7 | 16,1 | 13,8 | 43,0 |
| AVILA | 100,0 | 36,0 | 4,6 | 12,9 | 12,2 | 34,2 |
| BURGOS | 100,0 | 18,7 | 10,6 | 14,5 | 18,7 | 37,4 |
| LEON | 100,0 | 17,6 | 9,9 | 20,3 | 13,9 | 38,4 |
| PALENCIA | 100,0 | 15,6 | 7,2 | 22,8 | 10,5 | 43,9 |
| SALAMANCA | 100,0 | 16,4 | 8,2 | 15,9 | 9,1 | 50,4 |
| SEGOVIA | 100,0 | 31,0 | 6,6 | 9,8 | 22,0 | 30,6 |
| SORIA | 100,0 | 10,9 | 5,1 | 15,4 | 9,6 | 59,0 |
| VALLADOLID | 100,0 | 19,3 | 7,2 | 16,6 | 16,1 | 40,8 |
| ZAMORA | 100,0 | 16,3 | 5,4 | 14,8 | 8,0 | 55,5 |
| CATALUÑA | 100,0 | 21,8 | 12,4 | 16,7 | 11,8 | 37,3 |
| BARCELONA | 100,0 | 20,5 | 12,8 | 16,6 | 12,8 | 37,4 |
| GERONA | 100,0 | 25,7 | 12,4 | 21,3 | 8,9 | 31,7 |
| LERIDA | 100,0 | 28,8 | 7,7 | 14,7 | 8,3 | 40,5 |
| TARRAGONA | 100,0 | 23,3 | 13,1 | 16,1 | 9,1 | 38,6 |
| COM. VALENCIANA | 100,0 | 30,1 | 10,3 | 12,5 | 12,3 | 34,8 |
| ALICANTE | 100,0 | 26,4 | 10,7 | 14,2 | 12,7 | 36,0 |
| CASTELLON | 100,0 | 40,6 | 10,2 | 9,5 | 11,6 | 28,0 |
| VALENCIA | 100,0 | 28,9 | 10,1 | 12,7 | 12,3 | 36,0 |
| EXTREMADURA | 100,0 | 26,4 | 8,0 | 14,9 | 10,0 | 40,7 |
| BADAJOS | 100,0 | 28,0 | 7,7 | 16,8 | 9,5 | 38,0 |
| CACERES | 100,0 | 22,7 | 8,8 | 10,7 | 11,1 | 46,7 |
| GALICIA | 100,0 | 18,8 | 8,6 | 15,9 | 13,1 | 43,5 |
| LA CORUÑA | 100,0 | 22,6 | 10,1 | 16,0 | 10,0 | 41,4 |
| LUGO | 100,0 | 20,2 | 6,4 | 14,7 | 15,0 | 43,7 |
| ORENSE | 100,0 | 10,9 | 6,3 | 14,8 | 8,8 | 59,3 |
| PONTEVEDRA | 100,0 | 19,0 | 9,5 | 17,0 | 18,1 | 36,4 |
| MADRID | 100,0 | 22,5 | 15,6 | 16,4 | 11,4 | 34,1 |
| MADRID | 100,0 | 22,5 | 15,6 | 16,4 | 11,4 | 34,1 |
| MURCIA | 100,0 | 41,1 | 12,9 | 13,8 | 11,3 | 20,9 |
| MURCIA | 100,0 | 41,1 | 12,9 | 13,8 | 11,3 | 20,9 |
| NAVARRA | 100,0 | 21,4 | 10,6 | 16,5 | 9,7 | 41,8 |
| NAVARRA | 100,0 | 21,4 | 10,6 | 16,5 | 9,7 | 41,8 |
| PAIS VASCO | 100,0 | 27,7 | 18,0 | 16,9 | 7,8 | 29,6 |
| ALAVA | 100,0 | 26,6 | 12,7 | 19,5 | 8,3 | 32,9 |
| GUIPUZCOA | 100,0 | 26,4 | 22,3 | 17,4 | 6,7 | 27,1 |
| VIZCAYA | 100,0 | 29,6 | 14,2 | 15,5 | 9,0 | 31,8 |
| RIOJA (LA) | 100,0 | 21,7 | 8,4 | 13,6 | 10,5 | 45,8 |
| RIOJA (LA) | 100,0 | 21,7 | 8,4 | 13,6 | 10,5 | 45,8 |
| CEUTA | 100,0 | 18,3 | 20,4 | 5,8 | 4,7 | 50,8 |
| CEUTA | 100,0 | 18,3 | 20,4 | 5,8 | 4,7 | 50,8 |
| MELILLA | 100,0 | 26,8 | 16,9 | 4,4 | 14,7 | 37,1 |
| MELILLA | 100,0 | 26,8 | 16,9 | 4,4 | 14,7 | 37,1 |

FUENTE: Ficheros de Centros de Cotización y de Afiliados en Alta en la Seguridad Social.-

Distribución porcentual de los trabajadores de la Economía Social según Antigüedad, por Comunidad Autónoma

31/03/2017

AnPrG

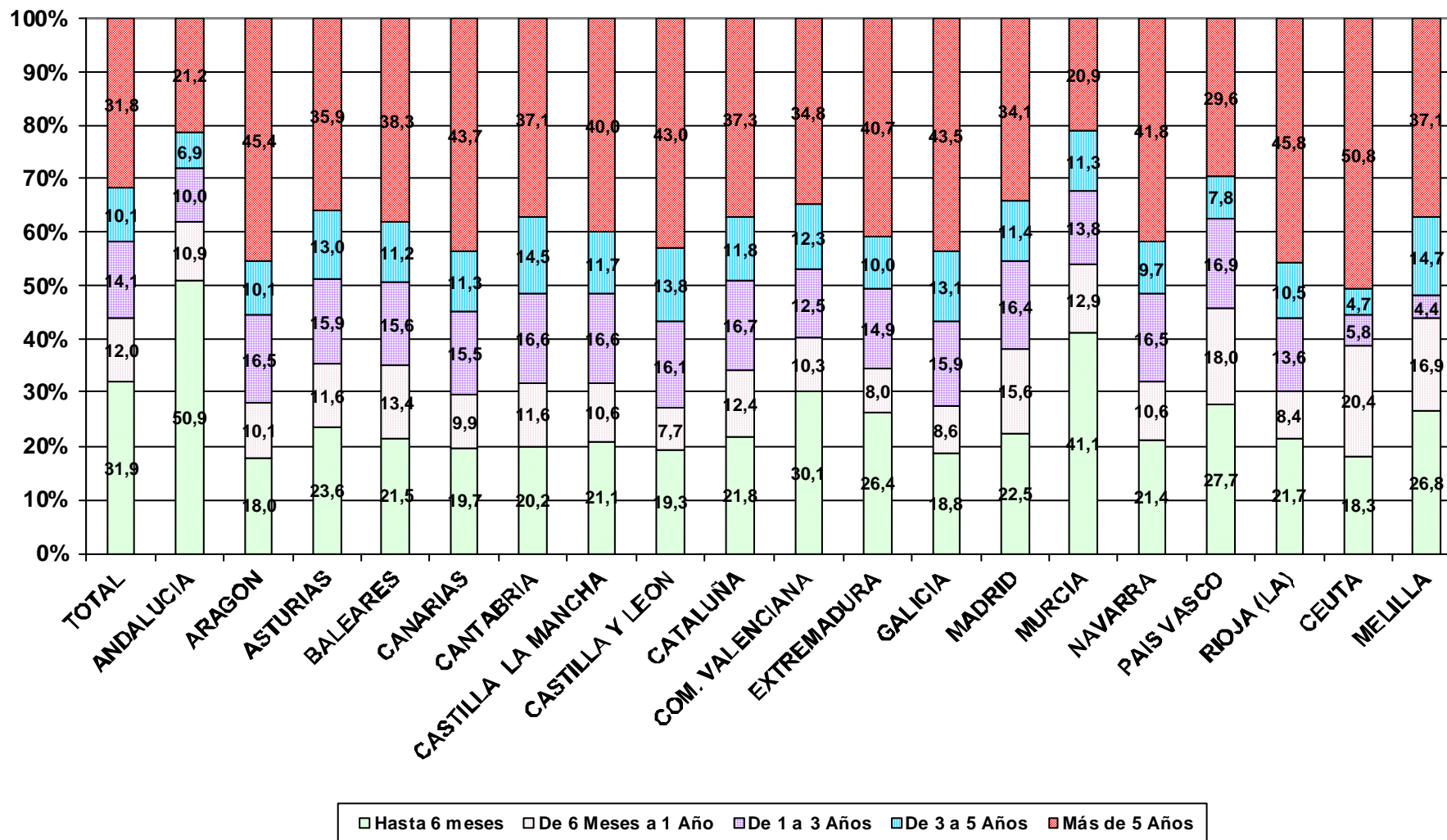

Distribución porcentual de los trabajadores de la Economía Social según Antigüedad, por Tamaño de Sociedad

AnTa

31/03/2017

Excluido Autónomos

| | Total | Hasta 6 Meses | De 6 Meses a 1 Año | De 1 a 3 Años | De 3 a 5 Años | Más de 5 Años |
|--------------|--------------|---------------|--------------------|---------------|---------------|---------------|
| Total | 100,0 | 31,9 | 12,0 | 14,1 | 10,1 | 31,8 |
| 0-5 | 100,0 | 20,2 | 9,9 | 20,6 | 11,6 | 37,6 |
| 6-10 | 100,0 | 22,3 | 11,0 | 19,3 | 11,1 | 36,3 |
| 11-25 | 100,0 | 25,2 | 13,0 | 17,3 | 8,9 | 35,5 |
| 26-50 | 100,0 | 27,9 | 13,9 | 15,1 | 7,2 | 35,9 |
| 51-100 | 100,0 | 30,0 | 14,0 | 13,8 | 7,5 | 34,8 |
| 101-250 | 100,0 | 43,1 | 13,2 | 11,1 | 6,0 | 26,6 |
| >250 | 100,0 | 39,6 | 11,1 | 10,0 | 12,9 | 26,4 |

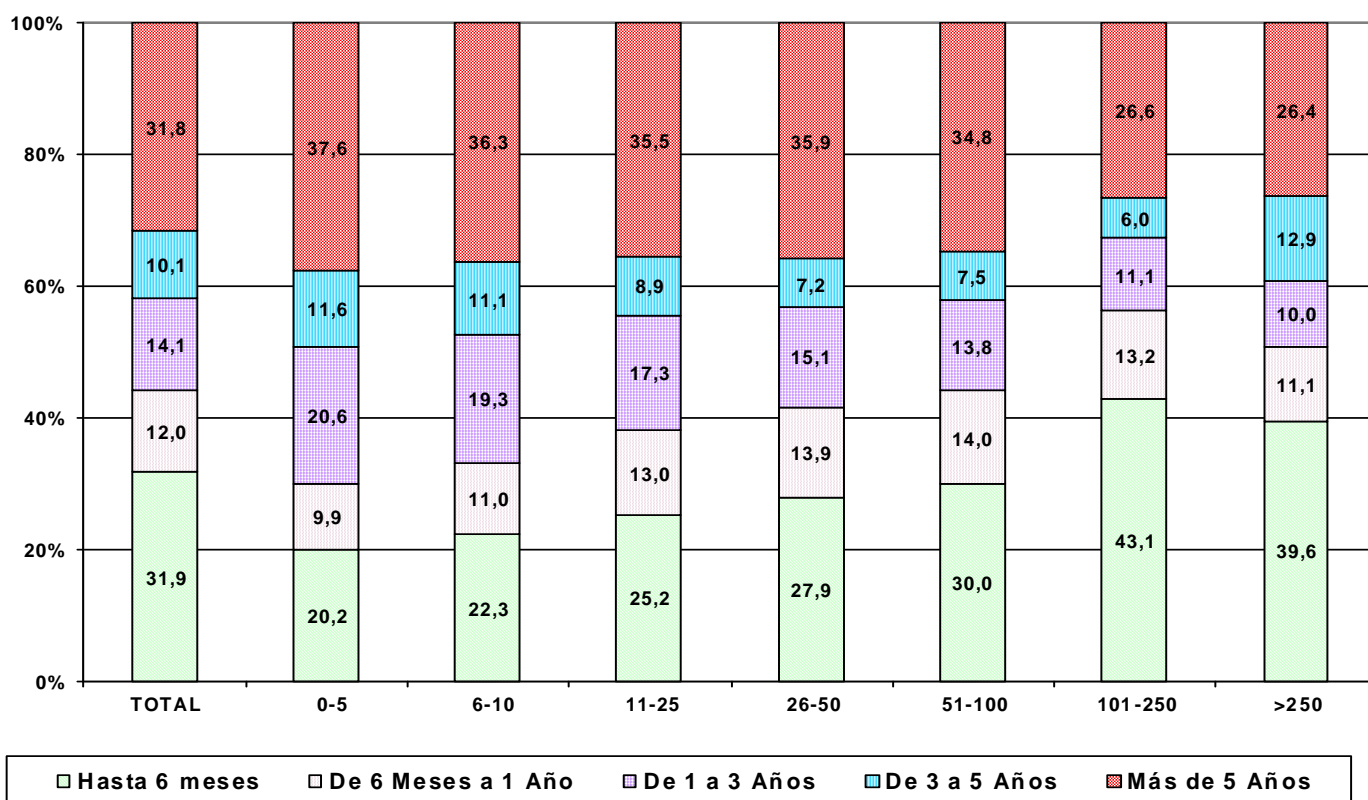

Distribución porcentual de los Trabajadores de la Economía Social según Antigüedad del Trabajador, por Sector y Sección de Actividad (Excluido Autónomos)

31/03/2017

(AnSc)

| Actividades Económicas (CNAE 2009) SECTORES | Antigüedad en años | | | | | |
|--|--------------------|-----------|------------|----------|----------|----------|
| | TOTAL | Hasta 1/2 | De 1/2 a 1 | De 1 a 3 | De 3 a 5 | Más de 5 |
| TOTAL | 100,0 | 31,9 | 12,0 | 14,1 | 10,1 | 31,8 |
| 1.-AGRICULTURA | 100,0 | 69,5 | 11,1 | 6,4 | 3,1 | 9,9 |
| 2.-INDUSTRIA | 100,0 | 22,4 | 9,8 | 17,7 | 10,0 | 40,1 |
| 3.-CONSTRUCCION | 100,0 | 34,1 | 11,7 | 21,0 | 8,9 | 24,3 |
| 4.-SERVICIOS | 100,0 | 26,6 | 12,8 | 14,4 | 11,6 | 34,6 |

| SECCIONES | Antigüedad en años | | | | | |
|--|--------------------|-----------|------------|----------|----------|----------|
| | TOTAL | Hasta 1/2 | De 1/2 a 1 | De 1 a 3 | De 3 a 5 | Más de 5 |
| TOTAL | 100,0 | 31,9 | 12,0 | 14,1 | 10,1 | 31,8 |
| A AGRICULTURA, GANADERÍA, SILVICULTURA Y PESCA | 100,0 | 69,5 | 11,1 | 6,4 | 3,1 | 9,9 |
| B INDUSTRIAS EXTRACTIVAS | 100,0 | 18,2 | 9,1 | 16,4 | 14,5 | 41,8 |
| C INDUSTRIA MANUFACTURERA | 100,0 | 22,5 | 9,8 | 17,7 | 10,0 | 40,1 |
| D SUMIN. ENERGÍA ELÉCTRICA, GAS, VAPOR Y AIRE ACONDIC. | 100,0 | 16,2 | 9,7 | 18,2 | 11,0 | 44,8 |
| E SUMIN. AGUA, ACT. SANEAM., GEST. RESIDUOS Y DESCONTAMINACIÓN | 100,0 | 16,3 | 10,3 | 15,5 | 14,9 | 43,0 |
| F CONSTRUCCIÓN | 100,0 | 34,1 | 11,7 | 21,0 | 8,9 | 24,3 |
| G COMERCIO P/MAYOR Y P/MENOR; REPARACIÓN DE VEHÍCULOS | 100,0 | 34,9 | 7,2 | 13,5 | 8,3 | 36,1 |
| H TRANSPORTE Y ALMACENAMIENTO | 100,0 | 19,8 | 11,2 | 20,2 | 9,8 | 39,1 |
| I HOSTELERÍA | 100,0 | 29,4 | 32,9 | 16,0 | 7,0 | 14,7 |
| J INFORMACIÓN Y COMUNICACIONES | 100,0 | 19,8 | 9,7 | 24,4 | 14,7 | 31,5 |
| K ACTIVIDADES FINANCIERAS Y DE SEGUROS | 100,0 | 8,3 | 3,4 | 12,4 | 30,9 | 45,0 |
| L ACTIVIDADES INMOBILIARIAS | 100,0 | 14,5 | 7,7 | 29,3 | 13,3 | 35,2 |
| M ACTIVIDADES PROFESIONALES, CIENTÍFICAS Y TÉCNICAS | 100,0 | 19,6 | 10,6 | 25,0 | 12,4 | 32,4 |
| N ACTIVIDADES ADMINISTRATIVAS Y SERVICIOS AUXILIARES | 100,0 | 33,4 | 13,0 | 13,1 | 19,5 | 21,0 |
| O ADMINISTRACIÓN PÚBLICA Y DEFENSA; SEG. SOCIAL OBLIGATORIA | 100,0 | 42,4 | 21,2 | 12,1 | 3,0 | 21,2 |
| P EDUCACIÓN | 100,0 | 19,3 | 21,6 | 11,9 | 7,7 | 39,5 |
| Q ACTIVIDADES SANITARIAS Y DE SERVICIOS SOCIALES | 100,0 | 26,9 | 13,0 | 16,1 | 12,2 | 31,8 |
| R ACTIVIDADES ARTÍSTICAS, RECREATIVAS Y DE ENTRETENIMIENTO | 100,0 | 51,9 | 10,6 | 13,5 | 6,0 | 18,0 |
| S OTROS SERVICIOS | 100,0 | 18,6 | 10,2 | 18,5 | 10,6 | 42,1 |
| T ACT. DE LOS HOGARES COMO EMPLEADORES Y COMO PRODUCTORES | 100,0 | 5,9 | 8,8 | 8,8 | 5,9 | 70,6 |

Distribución porcentual de los Trabajadores de la Economía Social según Antigüedad del Trabajador, por División de Actividad (Excluido Autónomos)

| (AnDi) | | Antigüedad en años | | | | | 31/03/2017 |
|------------|---|--------------------|-----------|------------|----------|----------|------------|
| | | TOTAL | Hasta 1/2 | De 1/2 a 1 | De 1 a 3 | De 3 a 5 | Más de 5 |
| DIVISIONES | (CNAE 2009) | TOTAL | | | | | |
| A 01 | AGRICULTURA, GANADERÍA, CAZA Y SERVICIOS RELACIONADOS | 100,0 | 31,9 | 12,0 | 14,1 | 10,1 | 31,8 |
| A 02 | SILVICULTURA Y EXPLOTACIÓN FORESTAL | 100,0 | 69,8 | 11,1 | 6,3 | 3,0 | 9,8 |
| A 03 | PESCA Y ACUICULTURA | 100,0 | 54,8 | 10,5 | 11,6 | 6,2 | 16,9 |
| B 07 | EXTRACCIÓN DE MINERALES METÁLICOS | 100,0 | 47,4 | 20,9 | 13,7 | 4,7 | 13,2 |
| B 08 | OTRAS INDUSTRIAS EXTRACTIVAS | 100,0 | | | 100,0 | | |
| B 09 | ACTIVIDADES DE APOYO A LAS INDUSTRIAS EXTRACTIVAS | 100,0 | 18,0 | 6,0 | 16,0 | 16,0 | 44,0 |
| C 10 | INDUSTRIA DE LA ALIMENTACIÓN | 100,0 | 25,0 | 50,0 | | | 25,0 |
| C 11 | FABRICACIÓN DE BEBIDAS | 100,0 | 27,3 | 7,8 | 12,3 | 7,3 | 45,2 |
| C 13 | INDUSTRIA TEXTIL | 100,0 | 11,0 | 9,1 | 14,9 | 9,2 | 55,8 |
| C 14 | CONFECCIÓN DE PRENDAS DE VESTIR | 100,0 | 20,7 | 5,5 | 21,7 | 7,8 | 44,3 |
| C 15 | INDUSTRIA DEL CUERO Y DEL CALZADO | 100,0 | 18,8 | 15,6 | 19,0 | 13,8 | 32,8 |
| C 16 | INDUSTRIA DE LA MADERA Y DEL CORCHO, CESTERÍA Y ESPARTERÍA | 100,0 | 48,3 | 8,6 | 17,5 | 5,5 | 20,2 |
| C 17 | INDUSTRIA DEL PAPEL | 100,0 | 24,8 | 8,8 | 20,1 | 9,4 | 36,8 |
| C 18 | ARTES GRÁFICAS Y REPRODUCCIÓN DE SOPORTES GRABADOS | 100,0 | 5,1 | 4,1 | 17,1 | 11,3 | 62,5 |
| C 19 | COQUERÍAS Y REFINO DE PETRÓLEO | 100,0 | 10,0 | 6,0 | 17,8 | 13,2 | 53,1 |
| C 20 | INDUSTRIA QUÍMICA | 100,0 | | | | | 100,0 |
| C 21 | FABRICACIÓN DE PRODUCTOS FARMACÉUTICOS | 100,0 | 19,1 | 6,2 | 19,6 | 14,9 | 40,2 |
| C 22 | FABRICACIÓN DE PRODUCTOS DE CAUCHO Y PLÁSTICOS | 100,0 | | | 30,8 | | 69,2 |
| C 23 | FABRICACIÓN DE OTROS PRODUCTOS MINERALES NO METÁLICOS | 100,0 | 33,7 | 11,7 | 17,2 | 18,0 | 19,4 |
| C 24 | METALURGIA; FABRIC. PROD. DE HIERRO, ACERO Y FERROALEACIONES | 100,0 | 14,6 | 5,5 | 21,2 | 30,3 | 28,4 |
| C 25 | FABRICACIÓN DE PROD. METÁLICOS, EXCEPTO MAQUINARIA Y EQUIPO | 100,0 | 25,0 | 12,1 | 21,6 | 7,5 | 33,8 |
| C 26 | FABRICACIÓN DE PROD. INFORMÁTICOS, ELECTRÓNICOS Y ÓPTICOS | 100,0 | 19,2 | 10,7 | 20,6 | 10,6 | 39,0 |
| C 27 | FABRICACIÓN DE MATERIAL Y EQUIPO ELÉCTRICO | 100,0 | 16,3 | 12,7 | 20,5 | 16,9 | 33,5 |
| C 28 | FABRICACIÓN DE MAQUINARIA Y EQUIPO N.C.O.P. | 100,0 | 31,5 | 14,9 | 16,8 | 12,6 | 24,2 |
| C 29 | FABRICACIÓN DE VEHÍCULOS DE MOTOR, REMOLQUES | 100,0 | 22,0 | 13,7 | 22,1 | 8,3 | 33,9 |
| C 30 | FABRICACIÓN DE OTRO MATERIAL DE TRANSPORTE | 100,0 | 21,5 | 10,7 | 34,9 | 5,9 | 26,9 |
| C 31 | FABRICACIÓN DE MUEBLES | 100,0 | 41,1 | 13,2 | 11,1 | 6,5 | 28,1 |
| C 32 | OTRAS INDUSTRIAS MANUFACTURERAS | 100,0 | 15,9 | 10,5 | 22,9 | 15,6 | 35,0 |
| C 33 | REPARACIÓN E INSTALACIÓN DE MAQUINARIA Y EQUIPO | 100,0 | 25,2 | 11,1 | 23,5 | 12,7 | 27,5 |
| D 35 | SUMINISTRO DE ENERGÍA ELÉCTR., GAS, VAPOR Y AIRE ACONDICIONADO | 100,0 | 20,1 | 13,4 | 23,0 | 10,5 | 32,9 |
| E 36 | CAPTACIÓN, DEPURACIÓN Y DISTRIBUCIÓN DE AGUA | 100,0 | 16,2 | 9,7 | 18,2 | 11,0 | 44,8 |
| E 37 | RECOGIDA Y TRATAMIENTO DE AGUAS RESIDUALES | 100,0 | 6,3 | 3,1 | 19,8 | 7,3 | 63,5 |
| E 38 | RECOGIDA, TRATAMIENTO Y ELIMINACIÓN DE RESIDUOS; VALORIZACIÓN | 100,0 | 26,3 | 2,6 | 21,1 | 7,9 | 42,1 |
| E 39 | ACTIVIDADES DE DESCANTAM. Y OTROS SERV. DE GESTIÓN DE RESIDUOS | 100,0 | 17,4 | 13,1 | 13,4 | 17,4 | 38,6 |
| F 41 | CONSTRUCCIÓN DE EDIFICIOS | 100,0 | 33,3 | | 33,3 | 22,2 | 11,1 |
| F 42 | INGENIERÍA CIVIL | 100,0 | 47,2 | 14,0 | 17,2 | 6,0 | 15,6 |
| F 43 | ACTIVIDADES DE CONSTRUCCIÓN ESPECIALIZADA | 100,0 | 47,8 | 11,9 | 17,4 | 4,3 | 18,6 |
| G 45 | VENTA Y REPARACIÓN DE VEHÍCULOS DE MOTOR Y MOTOCICLETAS | 100,0 | 26,5 | 10,6 | 23,2 | 10,6 | 29,1 |
| G 46 | COMERCIO AL POR MAYOR E INTERMEDIARIOS DEL COMERCIO | 100,0 | 11,6 | 9,1 | 20,6 | 12,6 | 46,1 |
| G 47 | COMERCIO AL POR MENOR | 100,0 | 44,2 | 7,1 | 9,8 | 6,5 | 32,4 |
| H 49 | TRANSPORTE TERRESTRE Y POR TUBERÍA | 100,0 | 26,2 | 7,1 | 17,2 | 10,0 | 39,4 |
| H 50 | TRANSPORTE MARÍTIMO Y POR VÍAS NAVEGABLES INTERIORES | 100,0 | 20,9 | 12,2 | 21,0 | 8,7 | 37,2 |
| H 51 | TRANSPORTE AÉREO | 100,0 | 13,3 | 40,0 | 33,3 | | 13,3 |
| H 52 | ALMACENAMIENTO Y ACTIVIDADES ANEXAS AL TRANSPORTE | 100,0 | 20,0 | | 40,0 | 40,0 | |
| H 53 | ACTIVIDADES POSTALES Y DE CORREOS | 100,0 | 15,4 | 7,1 | 16,0 | 13,3 | 48,2 |
| I 55 | SERVICIOS DE ALOJAMIENTO | 100,0 | 18,8 | 9,3 | 21,4 | 13,3 | 37,2 |
| I 56 | SERVICIOS DE COMIDAS Y BEBIDAS | 100,0 | 36,7 | 8,9 | 23,2 | 7,3 | 23,8 |
| J 58 | EDICIÓN | 100,0 | 28,8 | 34,7 | 15,5 | 7,0 | 14,0 |
| J 59 | ACTIV. CINEMATOGRAF., VIDEO Y PROGR. DE TV, SONIDO Y ED. MUSICAL | 100,0 | 13,4 | 4,9 | 20,0 | 17,2 | 44,5 |
| J 60 | ACTIVIDADES DE PROGRAMACIÓN Y EMISIÓN DE RADIO Y TELEVISIÓN | 100,0 | 43,2 | 12,3 | 27,1 | 5,0 | 12,3 |
| J 61 | TELECOMUNICACIONES | 100,0 | 18,9 | 9,5 | 18,9 | 16,2 | 36,5 |
| J 62 | PROGRAMACIÓN, CONSULTORÍA Y ACTIV. RELAC. CON LA INFORMÁTICA | 100,0 | 15,3 | 18,0 | 25,9 | 15,0 | 25,9 |
| J 63 | SERVICIOS DE INFORMACIÓN | 100,0 | 17,3 | 8,1 | 25,6 | 16,2 | 32,7 |
| K 64 | SERVICIOS FINANCIEROS, EXCEPTO SEGUROS Y FONDOS DE PENSIONES | 100,0 | 23,5 | 13,3 | 21,7 | 12,0 | 29,5 |
| K 65 | SEGUROS, REASEGUROS Y FONDOS DE PENSIONES | 100,0 | 8,2 | 3,4 | 12,2 | 31,1 | 45,1 |
| K 66 | ACTIVIDADES AUXIL.A LOS SERVICIOS FINANCIEROS Y A LOS SEGUROS | 100,0 | 32,5 | 2,5 | 27,5 | 7,5 | 30,0 |
| L 68 | ACTIVIDADES INMOBILIARIAS | 100,0 | 10,8 | 6,5 | 27,4 | 13,4 | 41,9 |
| M 69 | ACTIVIDADES JURÍDICAS Y DE CONTABILIDAD | 100,0 | 14,5 | 7,7 | 29,3 | 13,3 | 35,2 |
| M 70 | ACTIV. DE LAS SEDES CENTRALES; CONSULTORÍA DE GESTIÓN EMPRESARIAL | 100,0 | 12,1 | 8,0 | 21,8 | 14,1 | 44,0 |
| M 71 | SERVICIOS TÉCNICOS DE ARQUITECTURA E INGENIERÍA | 100,0 | 17,9 | 10,5 | 25,6 | 11,7 | 34,2 |
| M 72 | INVESTIGACIÓN Y DESARROLLO | 100,0 | 17,9 | 13,0 | 26,6 | 12,2 | 30,4 |
| M 73 | PUBLICIDAD Y ESTUDIOS DE MERCADO | 100,0 | 36,3 | 23,7 | 26,7 | 8,2 | 5,1 |
| M 74 | OTRAS ACTIVIDADES PROFESIONALES, CIENTÍFICAS Y TÉCNICAS | 100,0 | 33,6 | 6,5 | 25,0 | 11,5 | 23,3 |
| M 75 | ACTIVIDADES VETERINARIAS | 100,0 | 25,8 | 9,9 | 24,9 | 12,7 | 26,7 |
| N 77 | ACTIVIDADES DE ALQUILER | 100,0 | 16,4 | 8,9 | 36,4 | 10,5 | 27,8 |
| N 78 | ACTIVIDADES RELACIONADAS CON EL EMPLEO | 100,0 | 20,5 | 8,3 | 14,7 | 9,9 | 46,6 |
| N 79 | ACTIVIDADES RELACIONADAS CON EL EMPLEO | 100,0 | 38,0 | 8,4 | 4,3 | 48,3 | 1,1 |
| N 80 | ACTIVIDADES DE AGENCIAS DE VIAJES | 100,0 | 22,7 | 7,1 | 17,2 | 11,7 | 41,2 |
| N 81 | ACTIVIDADES DE SEGURIDAD E INVESTIGACIÓN | 100,0 | 35,5 | 13,5 | 9,0 | 11,6 | 30,3 |
| N 82 | SERVICIOS A EDIFICIOS Y ACTIVIDADES DE JARDINERÍA | 100,0 | 22,2 | 14,7 | 20,2 | 10,6 | 32,3 |
| O 84 | ADMINISTRACIÓN PÚBLICA Y DEFENSA; SEGURIDAD SOCIAL OBLIGATORIA | 100,0 | 52,2 | 16,8 | 10,0 | 5,0 | 16,0 |
| P 85 | EDUCACIÓN | 100,0 | 42,4 | 21,2 | 12,1 | 3,0 | 21,2 |
| Q 86 | ACTIVIDADES SANITARIAS | 100,0 | 19,3 | 21,6 | 11,9 | 7,7 | 39,5 |
| Q 87 | ASISTENCIA EN ESTABLECIMIENTOS RESIDENCIALES | 100,0 | 17,7 | 6,9 | 17,2 | 10,7 | 47,5 |
| Q 88 | ASISTENCIA EN ESTABLECIMIENTOS RESIDENCIALES | 100,0 | 24,8 | 12,2 | 18,0 | 9,9 | 35,1 |
| R 90 | ACTIVIDADES DE SERVICIOS SOCIALES SIN ALOJAMIENTO | 100,0 | 30,2 | 15,0 | 15,0 | 13,5 | 26,3 |
| R 91 | ACTIVIDADES DE CREACIÓN, ARTÍSTICAS Y ESPECTÁCULOS | 100,0 | 57,8 | 8,7 | 12,3 | 3,6 | 17,6 |
| R 92 | ACTIVIDADES DE BIBLIOTECAS, ARCHIVOS, MUSEOS Y OTRAS CULTURALES | 100,0 | 37,7 | 7,8 | 13,6 | 9,6 | 31,3 |
| R 93 | ACTIVIDADES DE JUEGOS DE AZAR Y APUESTAS | 100,0 | | | 50,0 | | 50,0 |
| R 94 | ACTIVIDADES DEPORTIVAS, RECREATIVAS Y DE ENTRETENIMIENTO | 100,0 | 49,9 | 13,6 | 14,6 | 7,6 | 14,3 |
| S 94 | ACTIVIDADES ASOCIATIVAS | 100,0 | 18,8 | 10,1 | 16,0 | 9,7 | 45,5 |
| S 95 | REPARACIÓN DE ORDENADORES, EFECTOS PERSONALES Y DE USO DOMÉSTICO | 100,0 | 13,9 | 10,4 | 18,2 | 11,8 | 45,6 |
| S 96 | OTROS SERVICIOS PERSONALES | 100,0 | 20,5 | 10,2 | 20,0 | 10,5 | 38,7 |
| T 97 | ACTIVIDADES DE LOS HOGARES COMO EMPLEADORES DE PERSONAL DOMÉSTICO | 100,0 | 5,9 | 8,8 | 8,8 | 5,9 | 70,6 |

Distribución porcentual de los Trabajadores de la Economía Social según Antigüedad del Trabajador, por Sectores (Excluido Autónomos)

AnScG

31/03/2017

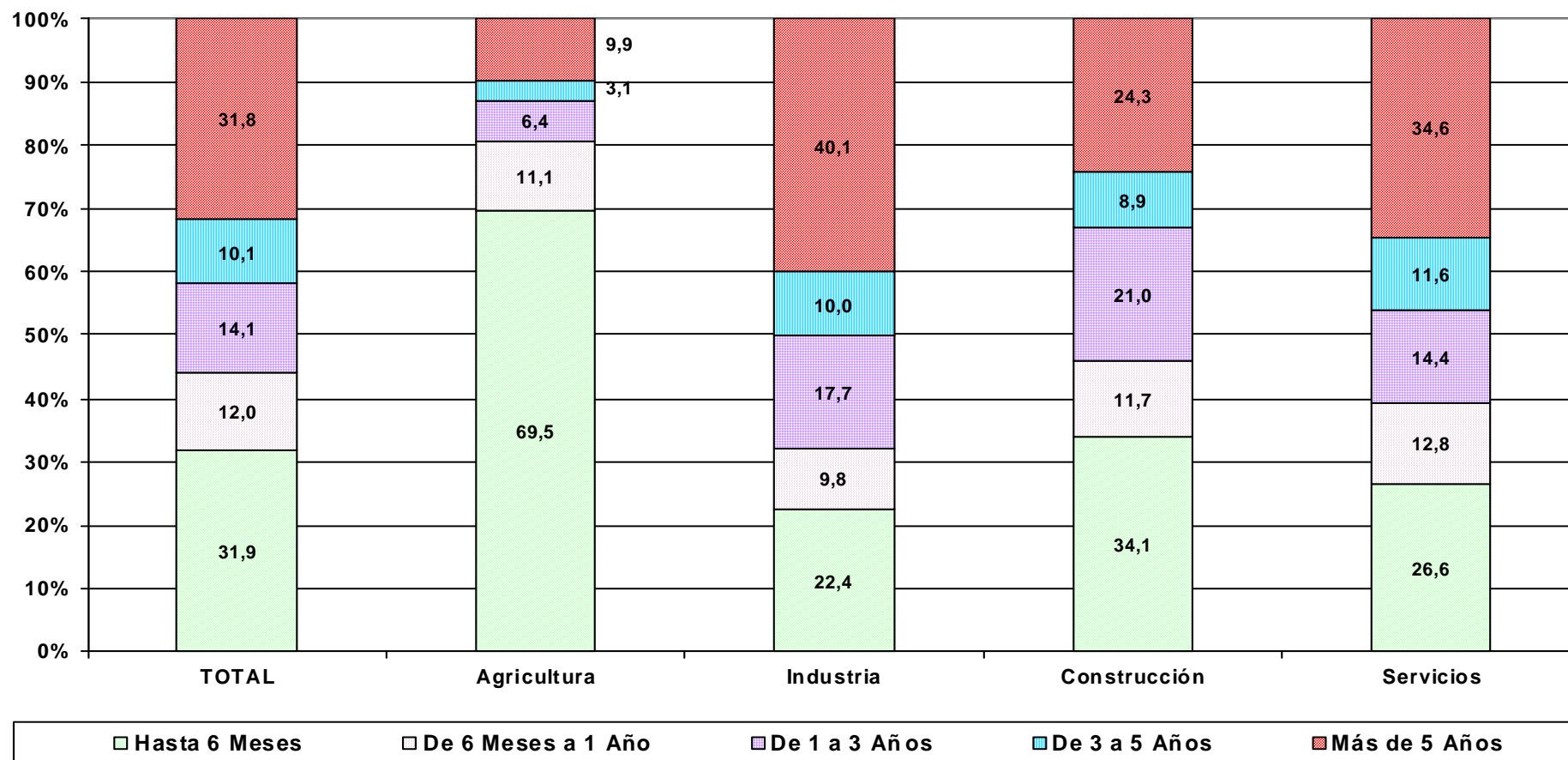

Características de los Trabajadores en situación de alta en la Seguridad Social

Según Tamaño de Sociedad

Distribución porcentual de los trabajadores de la Economía Social según Tamaño de Sociedad, nacionalidad.

TaNa
31/03/2017

Excluido Autónomos

TAMAÑO DE SOCIEDAD (en número de Trabajadores)

| | TOTAL | 0-5 | 6-10 | 11-25 | 26-50 | 51-100 | 101-250 | >250 |
|------------|-------|------|------|-------|-------|--------|---------|------|
| ESPAÑA | 100,0 | 12,8 | 9,2 | 12,7 | 11,0 | 10,2 | 10,6 | 33,5 |
| EXTRANJERO | 100,0 | 8,4 | 7,0 | 11,4 | 11,0 | 10,9 | 16,2 | 35,0 |

Distribución porcentual de los trabajadores extranjeros según Tamaño de Sociedad, por Continente

TaNa

31/03/2017

TAMAÑO DE SOCIEDAD (en número de Trabajadores)

| | TOTAL | 0-5 | 6-10 | 11-25 | 26-50 | 51-100 | 101-250 | >250 |
|-----------------|-------|------|------|-------|-------|--------|---------|------|
| EUROPA UE | 100,0 | 8,8 | 6,9 | 11,4 | 12,8 | 11,0 | 15,2 | 33,9 |
| EUROPA RESTO | 100,0 | 12,0 | 11,3 | 12,6 | 8,2 | 5,8 | 14,3 | 35,8 |
| AFRICA | 100,0 | 5,5 | 5,2 | 10,2 | 10,0 | 11,3 | 21,2 | 36,5 |
| AMERICA CENTRAL | 100,0 | 15,3 | 10,1 | 16,0 | 10,7 | 12,3 | 10,1 | 25,5 |
| AMERICA NORTE | 100,0 | 16,9 | 6,3 | 15,5 | 14,8 | 14,8 | 15,5 | 16,2 |
| AMERICA SUR | 100,0 | 11,7 | 9,2 | 13,8 | 9,3 | 10,7 | 9,2 | 36,1 |
| ASIA | 100,0 | 12,6 | 16,6 | 8,9 | 4,8 | 9,9 | 9,7 | 37,5 |
| OCEANIA | 100,0 | 14,6 | 14,6 | 29,3 | 9,8 | 14,6 | 4,9 | 12,2 |

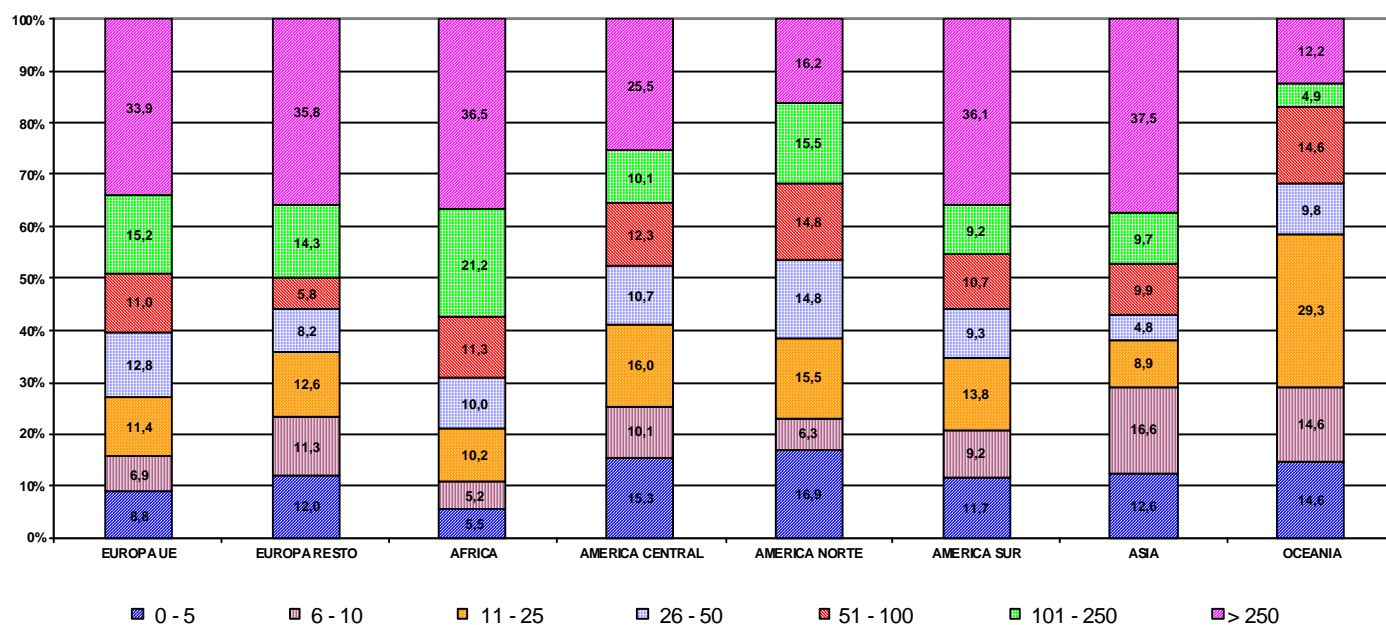

Distribución porcentual de los trabajadores de la Economía Social según Tamaño de Sociedad, por Autonomía y Provincia

TaPr
31/03/2017

Excluido Autónomos

TAMAÑO DE SOCIEDAD (en número de Trabajadores)

| | TOTAL | 0-5 | 6-10 | 11-25 | 26-50 | 51-100 | 101-250 | >250 |
|----------------------|-------|------|------|-------|-------|--------|---------|------|
| ANDALUCIA | 100,0 | 11,1 | 8,8 | 11,7 | 8,5 | 8,8 | 9,3 | 41,8 |
| ALMERIA | 100,0 | 5,9 | 4,5 | 7,5 | 4,9 | 6,5 | 7,3 | 63,3 |
| CADIZ | 100,0 | 15,1 | 13,4 | 11,4 | 5,7 | 11,6 | 7,3 | 35,6 |
| CORDOBA | 100,0 | 15,5 | 14,7 | 19,5 | 10,1 | 6,5 | 9,4 | 24,3 |
| GRANADA | 100,0 | 8,6 | 7,4 | 9,9 | 6,9 | 11,5 | 13,0 | 42,7 |
| HUELVA | 100,0 | 4,9 | 3,2 | 5,7 | 6,4 | 7,9 | 16,1 | 55,8 |
| JAEN | 100,0 | 21,8 | 13,3 | 19,4 | 7,9 | 4,2 | 0,4 | 33,0 |
| MALAGA | 100,0 | 17,4 | 13,0 | 15,9 | 13,7 | 9,4 | 4,9 | 25,6 |
| SEVILLA | 100,0 | 14,8 | 12,5 | 16,5 | 14,4 | 12,2 | 7,1 | 22,5 |
| ARAGON | 100,0 | 21,2 | 11,4 | 16,0 | 12,5 | 14,8 | 8,1 | 15,9 |
| HUESCA | 100,0 | 28,4 | 18,5 | 15,1 | 6,7 | 5,9 | 5,5 | 20,0 |
| TERUEL | 100,0 | 24,3 | 9,1 | 13,5 | 24,3 | 3,3 | 24,3 | 1,4 |
| ZARAGOZA | 100,0 | 19,1 | 10,1 | 16,7 | 12,0 | 18,6 | 6,3 | 17,2 |
| ASTURIAS | 100,0 | 20,8 | 10,5 | 13,9 | 10,5 | 3,9 | 11,3 | 29,2 |
| ASTURIAS | 100,0 | 20,8 | 10,5 | 13,9 | 10,5 | 3,9 | 11,3 | 29,2 |
| BALEARES | 100,0 | 13,9 | 13,9 | 16,6 | 27,3 | 9,8 | 12,4 | 6,1 |
| BALEARES | 100,0 | 13,9 | 13,9 | 16,6 | 27,3 | 9,8 | 12,4 | 6,1 |
| CANARIAS | 100,0 | 12,0 | 9,6 | 17,5 | 14,3 | 9,7 | 13,5 | 23,3 |
| LAS PALMAS | 100,0 | 12,9 | 10,2 | 23,7 | 17,8 | 6,0 | 16,5 | 12,8 |
| STA.CRUZ DE TENERIFE | 100,0 | 11,4 | 9,2 | 13,2 | 11,8 | 12,4 | 11,3 | 30,8 |
| CANTABRIA | 100,0 | 14,9 | 6,2 | 16,2 | 13,4 | 8,6 | 2,8 | 37,8 |
| CANTABRIA | 100,0 | 14,9 | 6,2 | 16,2 | 13,4 | 8,6 | 2,8 | 37,8 |
| CASTILLA LA MANCHA | 100,0 | 22,3 | 14,3 | 19,6 | 11,1 | 5,9 | 4,6 | 22,3 |
| ALBACETE | 100,0 | 17,3 | 11,8 | 24,3 | 9,6 | 5,3 | 4,7 | 27,0 |
| CIUDAD REAL | 100,0 | 20,0 | 16,9 | 19,8 | 15,2 | 4,7 | 3,4 | 19,9 |
| CUENCA | 100,0 | 25,6 | 13,4 | 17,3 | 17,3 | 9,8 | 3,5 | 13,1 |
| GUADALAJARA | 100,0 | 33,6 | 8,9 | 15,2 | | | 2,4 | 39,9 |
| TOLEDO | 100,0 | 27,1 | 15,6 | 15,7 | 5,9 | 5,7 | 6,7 | 23,3 |
| CASTILLA Y LEON | 100,0 | 26,0 | 16,4 | 16,0 | 8,0 | 5,8 | 12,1 | 15,8 |
| AVILA | 100,0 | 28,9 | 13,4 | 9,9 | 6,0 | | 7,4 | 34,4 |
| BURGOS | 100,0 | 23,9 | 20,4 | 20,3 | 0,1 | 0,3 | 17,1 | 17,9 |
| LEON | 100,0 | 27,9 | 23,2 | 20,1 | 6,8 | 11,8 | 1,4 | 8,7 |
| PALENCIA | 100,0 | 34,6 | 15,5 | 16,1 | 4,6 | 7,8 | 15,3 | 6,1 |
| SALAMANCA | 100,0 | 33,0 | 15,6 | 18,0 | 12,3 | 7,6 | 10,9 | 2,7 |
| SEGOVIA | 100,0 | 7,6 | 9,0 | 17,6 | 17,5 | 17,5 | 12,1 | 18,9 |
| SORIA | 100,0 | 20,7 | 11,0 | 10,5 | 1,9 | | 51,8 | 4,0 |
| VALLADOLID | 100,0 | 26,1 | 16,5 | 13,4 | 9,7 | 3,4 | 1,9 | 29,0 |
| ZAMORA | 100,0 | 26,5 | 15,7 | 10,2 | 7,8 | | 17,2 | 22,5 |
| CATALUÑA | 100,0 | 10,9 | 7,9 | 11,3 | 9,7 | 10,2 | 14,0 | 35,9 |
| BARCELONA | 100,0 | 9,4 | 7,1 | 10,4 | 9,0 | 9,2 | 13,4 | 41,4 |
| GERONA | 100,0 | 16,3 | 7,0 | 12,8 | 13,0 | 14,7 | 14,3 | 21,9 |
| LERIDA | 100,0 | 15,6 | 11,2 | 15,3 | 11,0 | 13,4 | 18,2 | 15,3 |
| TARRAGONA | 100,0 | 14,7 | 11,8 | 14,0 | 12,0 | 12,6 | 14,9 | 20,2 |
| COM. VALENCIANA | 100,0 | 8,8 | 6,3 | 9,9 | 9,1 | 8,2 | 11,1 | 46,6 |
| ALICANTE | 100,0 | 12,6 | 10,1 | 13,0 | 7,4 | 11,4 | 5,3 | 40,1 |
| CASTELLON | 100,0 | 9,0 | 6,5 | 12,1 | 15,7 | 6,1 | 19,5 | 31,2 |
| VALENCIA | 100,0 | 7,6 | 5,0 | 8,4 | 8,2 | 7,6 | 11,1 | 52,1 |
| EXTREMADURA | 100,0 | 21,1 | 16,5 | 18,7 | 14,8 | 10,9 | 9,8 | 8,2 |
| BADAJOS | 100,0 | 21,8 | 17,5 | 19,9 | 13,1 | 8,7 | 11,2 | 7,8 |
| CACERES | 100,0 | 19,6 | 14,4 | 15,9 | 18,6 | 15,6 | 6,9 | 8,9 |
| GALICIA | 100,0 | 20,2 | 14,0 | 15,1 | 14,9 | 11,4 | 9,7 | 14,8 |
| LA CORUÑA | 100,0 | 20,0 | 19,4 | 19,8 | 17,6 | 8,2 | 9,2 | 5,8 |
| LUGO | 100,0 | 24,1 | 11,9 | 11,1 | 8,4 | 8,4 | 25,5 | 10,5 |
| ORENSE | 100,0 | 15,6 | 5,7 | 12,4 | 12,8 | 8,1 | 2,6 | 42,8 |
| PONTEVEDRA | 100,0 | 21,3 | 14,2 | 13,7 | 16,1 | 17,8 | 7,5 | 9,4 |
| MADRID | 100,0 | 12,8 | 9,3 | 13,1 | 13,6 | 14,3 | 11,8 | 24,9 |
| MADRID | 100,0 | 12,8 | 9,3 | 13,1 | 13,6 | 14,3 | 11,8 | 24,9 |
| MURCIA | 100,0 | 9,7 | 7,7 | 11,5 | 12,9 | 11,7 | 11,3 | 35,2 |
| MURCIA | 100,0 | 9,7 | 7,7 | 11,5 | 12,9 | 11,7 | 11,3 | 35,2 |
| NAVARRA | 100,0 | 10,0 | 8,3 | 12,9 | 10,4 | 12,9 | 14,4 | 31,1 |
| NAVARRA | 100,0 | 10,0 | 8,3 | 12,9 | 10,4 | 12,9 | 14,4 | 31,1 |
| PAIS VASCO | 100,0 | 7,4 | 6,6 | 10,7 | 14,5 | 14,7 | 13,7 | 32,4 |
| ALAVA | 100,0 | 12,1 | 10,8 | 12,9 | 8,7 | 14,3 | 12,9 | 28,4 |
| GUIPUZCOA | 100,0 | 5,5 | 5,9 | 9,1 | 16,6 | 12,5 | 14,5 | 35,8 |
| VIZCAYA | 100,0 | 8,5 | 6,4 | 12,1 | 13,5 | 17,5 | 12,9 | 29,1 |
| RIOJA (LA) | 100,0 | 16,5 | 12,6 | 13,7 | 13,3 | 10,0 | 1,2 | 32,7 |
| RIOJA (LA) | 100,0 | 16,5 | 12,6 | 13,7 | 13,3 | 10,0 | 1,2 | 32,7 |
| CEUTA | 100,0 | 7,9 | 5,2 | 40,3 | 36,6 | | | 9,9 |
| CEUTA | 100,0 | 7,9 | 5,2 | 40,3 | 36,6 | | | 9,9 |
| MELILLA | 100,0 | 5,9 | 2,9 | 21,0 | | 18,8 | 44,9 | 6,6 |
| MELILLA | 100,0 | 5,9 | 2,9 | 21,0 | | 18,8 | 44,9 | 6,6 |

Distribución porcentual de los trabajadores de la Economía Social según Tamaño de Sociedad, por Autonomía.

TaPrG

31/03/2017

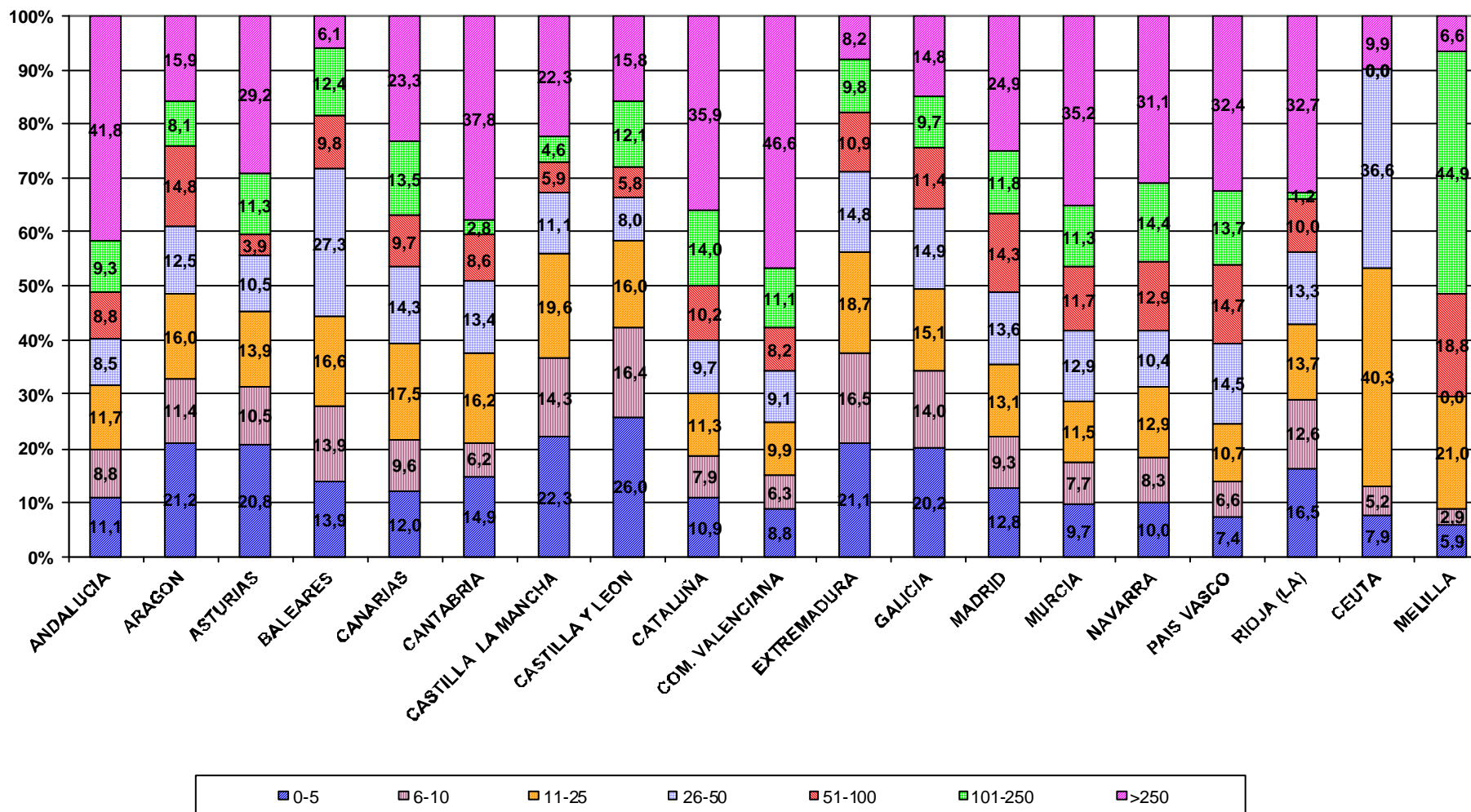

Distribución porcentual de los trabajadores de la Economía Social según Tamaño de Sociedad, por Sector y Sección de Actividad

(TaSc) 31/03/2017
 Actividades Económicas (CNAE 2009) **TAMAÑO DE SOCIEDAD (en número de Trabajadores)**

| SECTORES | TOTAL | 0-5 | 6-10 | 11-25 | 26-50 | 51-100 | 101-250 | >250 |
|-----------------|-------|------|------|-------|-------|--------|---------|------|
| 1.-AGRICULTURA | 100,0 | 7,5 | 4,9 | 8,2 | 9,6 | 10,7 | 17,2 | 42,0 |
| 2.-INDUSTRIA | 100,0 | 14,8 | 14,5 | 20,9 | 14,6 | 10,1 | 11,1 | 14,1 |
| 3.-CONSTRUCCION | 100,0 | 32,4 | 23,2 | 28,0 | 9,1 | 5,8 | 1,4 | |
| 4.-SERVICIOS | 100,0 | 11,6 | 7,7 | 10,6 | 10,6 | 10,5 | 10,4 | 38,6 |

TAMAÑO DE SOCIEDAD (en número de Trabajadores)

| SECCIONES | TOTAL | 0-5 | 6-10 | 11-25 | 26-50 | 51-100 | 101-250 | >250 |
|--|-------|------|------|-------|-------|--------|---------|------|
| A AGRICULTURA, GANADERÍA, SILVICULTURA Y PESCA | 100,0 | 7,5 | 4,9 | 8,2 | 9,6 | 10,7 | 17,2 | 42,0 |
| B INDUSTRIAS EXTRACTIVAS | 100,0 | 54,5 | 21,8 | 23,6 | | | | |
| C INDUSTRIA MANUFACTURERA | 100,0 | 14,6 | 14,5 | 20,8 | 14,5 | 10,1 | 11,2 | 14,3 |
| D SUMIN. ENERGÍA ELÉCTRICA, GAS, VAPOR Y AIRE ACONDIC. | 100,0 | 33,8 | 9,7 | 20,8 | 21,4 | | 14,3 | |
| E SUMIN. AGUA, ACT. SANEAM., GEST. RESIDUOS Y DESCONTAMINACIÓN | 100,0 | 20,5 | 15,9 | 22,9 | 20,0 | 19,2 | 1,6 | |
| F CONSTRUCCIÓN | 100,0 | 32,4 | 23,2 | 28,0 | 9,1 | 5,8 | 1,4 | |
| G COMERCIO P/ MAYOR Y P/ MENOR; REPARACIÓN DE VEHÍCULOS | 100,0 | 13,4 | 7,8 | 8,7 | 5,9 | 5,4 | 9,7 | 49,2 |
| H TRANSPORTE Y ALMACENAMIENTO | 100,0 | 24,9 | 17,0 | 20,8 | 11,1 | 6,7 | 8,8 | 10,7 |
| I HOSTELERÍA | 100,0 | 22,2 | 19,1 | 14,4 | 2,9 | 2,5 | 1,3 | 37,6 |
| J INFORMACIÓN Y COMUNICACIONES | 100,0 | 30,6 | 23,6 | 24,3 | 13,0 | 4,3 | 4,2 | |
| K ACTIVIDADES FINANCIERAS Y DE SEGUROS | 100,0 | 1,3 | 0,9 | 1,4 | 2,0 | 2,4 | 8,2 | 83,6 |
| L ACTIVIDADES INMOBILIARIAS | 100,0 | 70,4 | 18,5 | 10,5 | | | 0,6 | |
| M ACTIVIDADES PROFESIONALES, CIENTÍFICAS Y TÉCNICAS | 100,0 | 42,2 | 19,0 | 15,5 | 9,9 | 5,1 | 6,2 | 2,1 |
| N ACTIVIDADES ADMINISTRATIVAS Y SERVICIOS AUXILIARES | 100,0 | 8,8 | 6,1 | 9,9 | 10,6 | 9,0 | 10,5 | 45,1 |
| O ADMINISTRACIÓN PÚBLICA Y DEFENSA; SEG. SOCIAL OBLIGATORIA | 100,0 | 48,5 | 33,3 | 18,2 | | | | |
| P EDUCACIÓN | 100,0 | 3,9 | 4,8 | 12,5 | 25,1 | 25,0 | 15,5 | 13,2 |
| Q ACTIVIDADES SANITARIAS Y DE SERVICIOS SOCIALES | 100,0 | 3,6 | 3,3 | 9,5 | 7,9 | 13,0 | 10,9 | 51,8 |
| R ACTIVIDADES ARTÍSTICAS, RECREATIVAS Y DE ENTRETENIMIENTO | 100,0 | 21,8 | 10,8 | 16,8 | 9,6 | 11,2 | 22,6 | 7,2 |
| S OTROS SERVICIOS | 100,0 | 37,8 | 20,5 | 19,5 | 10,0 | 10,3 | 1,9 | |
| T ACT. DE LOS HOGARES COMO EMPLEADORES Y COMO PRODUCTORES | 100,0 | 58,8 | | 41,2 | | | | |

Distribución porcentual de los trabajadores de la Economía Social según Tamaño de Sociedad, por División de Actividad

31/03/2017

| (TaDi) | | TAMAÑO DE SOCIEDAD (en número de Trabajadores) | | | | | | | |
|------------------------|---|--|-------|------|-------|-------|--------|---------|------|
| DIVISIONES (CNAE 2009) | | TOTAL | 0-5 | 6-10 | 11-25 | 26-50 | 51-100 | 101-250 | >250 |
| A 01 | AGRICULTURA, GANADERÍA, CAZA Y SERVICIOS RELACIONADOS | 100,0 | 7,3 | 4,8 | 7,6 | 9,5 | 10,9 | 17,4 | 42,6 |
| A 02 | SILVICULTURA Y EXPLOTACIÓN FORESTAL | 100,0 | 24,7 | 21,2 | 37,1 | 16,9 | | | |
| A 03 | PESCA Y ACUICULTURA | 100,0 | 8,1 | 2,6 | 60,3 | 18,4 | 10,7 | | |
| B 07 | EXTRACCIÓN DE MINERALES METÁLICOS | 100,0 | 100,0 | | | | | | |
| B 08 | OTRAS INDUSTRIAS EXTRACTIVAS | 100,0 | 50,0 | 24,0 | 26,0 | | | | |
| B 09 | ACTIVIDADES DE APOYO A LAS INDUSTRIAS EXTRACTIVAS | 100,0 | 100,0 | | | | | | |
| C 10 | INDUSTRIA DE LA ALIMENTACIÓN | 100,0 | 13,9 | 12,4 | 17,7 | 13,0 | 9,7 | 14,4 | 18,9 |
| C 11 | FABRICACIÓN DE BEBIDAS | 100,0 | 18,0 | 16,7 | 33,0 | 19,4 | 8,4 | 2,5 | 2,0 |
| C 13 | INDUSTRIA TEXTIL | 100,0 | 13,1 | 19,5 | 17,0 | 35,6 | 14,8 | | |
| C 14 | CONFECCIÓN DE PRENDAS DE VESTIR | 100,0 | 31,0 | 24,9 | 43,0 | 1,0 | | | |
| C 15 | INDUSTRIA DEL CUERO Y DEL CALZADO | 100,0 | 13,0 | 10,8 | 35,3 | 21,1 | 19,9 | | |
| C 16 | INDUSTRIA DE LA MADERA Y DEL CORCHO, CESTERÍA Y ESPARTERÍA | 100,0 | 20,2 | 20,4 | 21,6 | 20,7 | 9,0 | 8,1 | |
| C 17 | INDUSTRIA DEL PAPEL | 100,0 | 12,3 | 18,1 | 4,1 | 15,7 | | 49,8 | |
| C 18 | ARTES GRÁFICAS Y REPRODUCCIÓN DE SOPORTES GRABADOS | 100,0 | 38,0 | 25,8 | 27,6 | 5,2 | 3,4 | | |
| C 19 | COQUERÍAS Y REFINO DE PETRÓLEO | 100,0 | 100,0 | | | | | | |
| C 20 | INDUSTRIA QUÍMICA | 100,0 | 16,5 | 15,5 | 44,1 | 7,7 | 5,7 | | 10,6 |
| C 21 | FABRICACIÓN DE PRODUCTOS FARMACÉUTICOS | 100,0 | | | 100,0 | | | | |
| C 22 | FABRICACIÓN DE PRODUCTOS DE CAUCHO Y PLÁSTICOS | 100,0 | 7,6 | 9,2 | 12,6 | 6,0 | 9,1 | 14,1 | 41,5 |
| C 23 | FABRICACIÓN DE OTROS PRODUCTOS MINERALES NO METÁLICOS | 100,0 | 21,4 | 21,5 | 22,7 | 7,1 | | 0,2 | 27,1 |
| C 24 | METALURGIA; FABRIC. PROD. DE HIERRO, ACERO Y FERROALEACIONES | 100,0 | 2,9 | 3,6 | 8,4 | 2,7 | 9,6 | 15,8 | 57,1 |
| C 25 | FABRICACIÓN DE PROD. METÁLICOS, EXCEPTO MAQUINARIA Y EQUIPO | 100,0 | 14,9 | 15,5 | 23,8 | 19,5 | 11,6 | 8,6 | 6,0 |
| C 26 | FABRICACIÓN DE PROD. INFORMÁTICOS, ELECTRÓNICOS Y ÓPTICOS | 100,0 | 10,8 | 19,9 | 20,5 | 38,8 | 10,0 | | |
| C 27 | FABRICACIÓN DE MATERIAL Y EQUIPO ELÉCTRICO | 100,0 | 5,5 | 8,4 | 1,4 | 18,7 | 29,1 | 37,0 | |
| C 28 | FABRICACIÓN DE MAQUINARIA Y EQUIPO N.C.O.P. | 100,0 | 7,1 | 14,3 | 22,5 | 17,4 | 11,1 | 18,6 | 9,0 |
| C 29 | FABRICACIÓN DE VEHÍCULOS DE MOTOR, REMOLQUES | 100,0 | 5,3 | 12,0 | 9,7 | 6,7 | 9,6 | 56,6 | |
| C 30 | FABRICACIÓN DE OTRO MATERIAL DE TRANSPORTE | 100,0 | 6,2 | 9,7 | 17,3 | 40,3 | 26,5 | | |
| C 31 | FABRICACIÓN DE MUEBLES | 100,0 | 20,5 | 19,7 | 20,4 | 22,1 | 17,2 | | |
| C 32 | OTRAS INDUSTRIAS MANUFACTURERAS | 100,0 | 27,8 | 17,0 | 46,1 | 9,2 | | | |
| C 33 | REPARACIÓN E INSTALACIÓN DE MAQUINARIA Y EQUIPO | 100,0 | 23,1 | 21,3 | 23,7 | 7,3 | 4,5 | | 20,1 |
| D 35 | SUMINISTRO DE ENERGÍA ELÉCTR., GAS, VAPOR Y AIRE ACONDICIONADO | 100,0 | 33,8 | 9,7 | 20,8 | 21,4 | | 14,3 | |
| E 36 | CAPTACIÓN, DEPURACIÓN Y DISTRIBUCIÓN DE AGUA | 100,0 | 62,5 | 10,4 | 27,1 | | | | |
| E 37 | RECOGIDA Y TRATAMIENTO DE AGUAS RESIDUALES | 100,0 | 15,8 | 55,3 | 28,9 | | | | |
| E 38 | RECOGIDA, TRATAMIENTO Y ELIMINACIÓN DE RESIDUOS; VALORIZACIÓN | 100,0 | 8,3 | 13,7 | 21,7 | 27,6 | 26,5 | 2,1 | |
| E 39 | ACTIVIDADES DE DESCONTAM. Y OTROS SERV. DE GESTIÓN DE RESIDUOS | 100,0 | 100,0 | | | | | | |
| F 41 | CONSTRUCCIÓN DE EDIFICIOS | 100,0 | 32,2 | 22,4 | 25,7 | 8,6 | 7,0 | 4,2 | |
| F 42 | INGENIERÍA CIVIL | 100,0 | 21,7 | 9,9 | 24,9 | 7,0 | 36,5 | | |
| F 43 | ACTIVIDADES DE CONSTRUCCIÓN ESPECIALIZADA | 100,0 | 33,1 | 24,3 | 29,4 | 9,4 | 3,7 | 0,1 | |
| G 45 | VENTA Y REPARACIÓN DE VEHÍCULOS DE MOTOR Y MOTOCICLETAS | 100,0 | 46,2 | 24,7 | 21,5 | 5,6 | 1,6 | | 0,2 |
| G 46 | COMERCIO AL POR MAYOR E INTERMEDIARIOS DEL COMERCIO | 100,0 | 9,2 | 6,8 | 9,9 | 8,1 | 7,4 | 16,1 | 42,5 |
| G 47 | COMERCIO AL POR MENOR | 100,0 | 13,6 | 6,5 | 5,1 | 3,0 | 3,2 | 2,9 | 65,7 |
| H 49 | TRANSPORTE TERRESTRE Y POR TUBERÍA | 100,0 | 24,0 | 17,7 | 21,5 | 9,6 | 6,3 | 6,8 | 14,0 |
| H 50 | TRANSPORTE MARÍTIMO Y POR VÍAS NAVEGABLES INTERIORES | 100,0 | | | 46,7 | 53,3 | | | |
| H 51 | TRANSPORTE AÉREO | 100,0 | 100,0 | | | | | | |
| H 52 | ALMACENAMIENTO Y ACTIVIDADES ANEXAS AL TRANSPORTE | 100,0 | 28,2 | 12,4 | 16,4 | 18,2 | 4,7 | 20,1 | |
| H 53 | ACTIVIDADES POSTALES Y DE CORREOS | 100,0 | 26,1 | 22,6 | 25,1 | 6,3 | 19,8 | | |
| I 55 | SERVICIOS DE ALOJAMIENTO | 100,0 | 32,0 | 29,5 | 28,2 | 1,7 | 8,5 | | |
| I 56 | SERVICIOS DE COMIDAS Y BEBIDAS | 100,0 | 21,5 | 18,4 | 13,4 | 3,0 | 2,0 | 1,3 | 40,3 |
| J 58 | EDICIÓN | 100,0 | 30,4 | 23,1 | 17,2 | 18,8 | 10,5 | | |
| J 59 | ACTIV. CINEMATOGRAF., VIDEO Y PROGR. DE TV, SONIDO Y ED. MUSICAL | 100,0 | 37,2 | 26,5 | 36,3 | | | | |
| J 60 | ACTIVIDADES DE PROGRAMACIÓN Y EMISIÓN DE RADIO Y TELEVISIÓN | 100,0 | 33,8 | 29,7 | 36,5 | | | | |
| J 61 | TELECOMUNICACIONES | 100,0 | 15,8 | 26,7 | 27,0 | 27,2 | 3,3 | | |
| J 62 | PROGRAMACIÓN, CONSULTORÍA Y ACTIV. RELAC. CON LA INFORMÁTICA | 100,0 | 31,6 | 23,0 | 23,1 | 9,5 | 4,0 | 8,8 | |
| J 63 | SERVICIOS DE INFORMACIÓN | 100,0 | 42,2 | 15,1 | 21,1 | 21,7 | | | |
| K 64 | SERVICIOS FINANCIEROS, EXCEPTO SEGUROS Y FONDOS DE PENSIONES | 100,0 | 0,3 | 0,7 | 1,5 | 2,0 | 2,5 | 8,3 | 84,8 |
| K 65 | SEGUROS, REASEGUROS Y FONDOS DE PENSIONES, | 100,0 | 35,0 | 65,0 | | | | | |
| K 66 | ACTIVIDADES AUXIL. A LOS SERVICIOS FINANCIEROS Y A LOS SEGUROS | 100,0 | 89,8 | 8,6 | | | | 1,6 | |
| L 68 | ACTIVIDADES INMOBILIARIAS | 100,0 | 70,4 | 18,5 | 10,5 | | | 0,6 | |
| M 69 | ACTIVIDADES JURÍDICAS Y DE CONTABILIDAD | 100,0 | 51,3 | 18,6 | 11,5 | 5,3 | 0,6 | 6,6 | 6,2 |
| M 70 | ACTIV. DE LAS SEDES CENTRALES; CONSULTORÍA DE GESTIÓN EMPRESARIAL | 100,0 | 63,0 | 15,5 | 14,3 | 7,2 | | | |
| M 71 | SERVICIOS TÉCNICOS DE ARQUITECTURA E INGENIERÍA | 100,0 | 37,7 | 20,3 | 26,2 | 5,8 | 1,4 | 8,5 | |
| M 72 | INVESTIGACIÓN Y DESARROLLO | 100,0 | 13,5 | 16,3 | 8,6 | 18,2 | 14,1 | 29,2 | |
| M 73 | PUBLICIDAD Y ESTUDIOS DE MERCADO | 100,0 | 33,5 | 16,7 | 20,1 | 8,7 | 21,1 | | |
| M 74 | OTRAS ACTIVIDADES PROFESIONALES, CIENTÍFICAS Y TÉCNICAS | 100,0 | 36,6 | 22,8 | 9,9 | 30,7 | | | |
| M 75 | ACTIVIDADES VETERINARIAS | 100,0 | 25,3 | 24,5 | 6,5 | 18,3 | 25,3 | | |
| N 77 | ACTIVIDADES DE ALQUILER | 100,0 | 30,3 | 16,6 | 34,1 | 10,5 | 8,5 | | |
| N 78 | ACTIVIDADES RELACIONADAS CON EL EMPLEO | 100,0 | 0,5 | 0,3 | 1,3 | 1,7 | 2,5 | 1,4 | 92,3 |
| N 79 | ACTIVIDADES DE AGENCIAS DE VIAJES | 100,0 | 59,4 | 27,6 | 13,0 | | | | |
| N 80 | ACTIVIDADES DE SEGURIDAD E INVESTIGACIÓN | 100,0 | 29,0 | 18,1 | 17,4 | 22,6 | 7,7 | | 5,2 |
| N 81 | SERVICIOS A EDIFICIOS Y ACTIVIDADES DE JARDINERÍA | 100,0 | 8,3 | 7,5 | 12,6 | 16,5 | 16,9 | 11,9 | 26,3 |
| N 82 | ACTIVIDADES ADMINISTRATIVAS DE OFICINA Y OTRAS AUX. A EMPRESAS | 100,0 | 9,4 | 5,6 | 9,1 | 10,8 | 2,9 | 22,1 | 40,1 |
| O 84 | ADMINISTRACIÓN PÚBLICA Y DEFENSA; SEGURIDAD SOCIAL OBLIGATORIA | 100,0 | 48,5 | 33,3 | 18,2 | | | | |
| P 85 | EDUCACIÓN | 100,0 | 3,9 | 4,8 | 12,5 | 25,1 | 25,0 | 15,5 | 13,2 |
| Q 86 | ACTIVIDADES SANITARIAS | 100,0 | 11,6 | 6,7 | 7,8 | 7,8 | 14,1 | 14,6 | 37,4 |
| Q 87 | ASISTENCIA EN ESTABLECIMIENTOS RESIDENCIALES | 100,0 | 1,0 | 1,1 | 9,9 | 10,8 | 18,9 | 7,8 | 50,4 |
| Q 88 | ACTIVIDADES DE SERVICIOS SOCIALES SIN ALOJAMIENTO | 100,0 | 2,5 | 3,3 | 9,7 | 6,8 | 10,3 | 11,1 | 56,2 |
| R 90 | ACTIVIDADES DE CREACIÓN, ARTÍSTICAS Y ESPECTÁCULOS | 100,0 | 23,5 | 6,2 | 12,9 | 6,0 | 7,9 | 30,4 | 13,1 |
| R 91 | ACTIVIDADES DE BIBLIOTECAS, ARCHIVOS, MUSEOS Y OTRAS CULTURALES | 100,0 | 7,2 | 9,4 | 18,7 | 7,8 | | 57,0 | |
| R 92 | ACTIVIDADES DE JUEGOS DE AZAR Y APUESTAS | 100,0 | 100,0 | | | | | | |
| R 93 | ACTIVIDADES DEPORTIVAS, RECREATIVAS Y DE ENTRETENIMIENTO | 100,0 | 23,7 | 16,4 | 20,7 | 14,4 | 18,2 | 3,8 | 2,8 |
| S 94 | ACTIVIDADES ASOCIATIVAS | 100,0 | 15,4 | 13,7 | 27,3 | 21,3 | 17,3 | 5,1 | |
| S 95 | REPARACIÓN DE ORDENADORES, EFECTOS PERSONALES Y DE USO DOMÉSTICO | 100,0 | 40,5 | 29,5 | 21,2 | 8,8 | | | |
| S 96 | OTROS SERVICIOS PERSONALES | 100,0 | 48,5 | 20,3 | 14,7 | 4,6 | 11,0 | 1,0 | |
| T 97 | ACTIVIDADES DE LOS HOGARES COMO EMPLEADORES DE PERSONAL DOMÉSTICO | 100,0 | 58,8 | | 41,2 | | | | |

Distribución porcentual de los trabajadores de la Economía Social según Tamaño de Sociedad, por Sectores.

TaSCG

31/03/2017

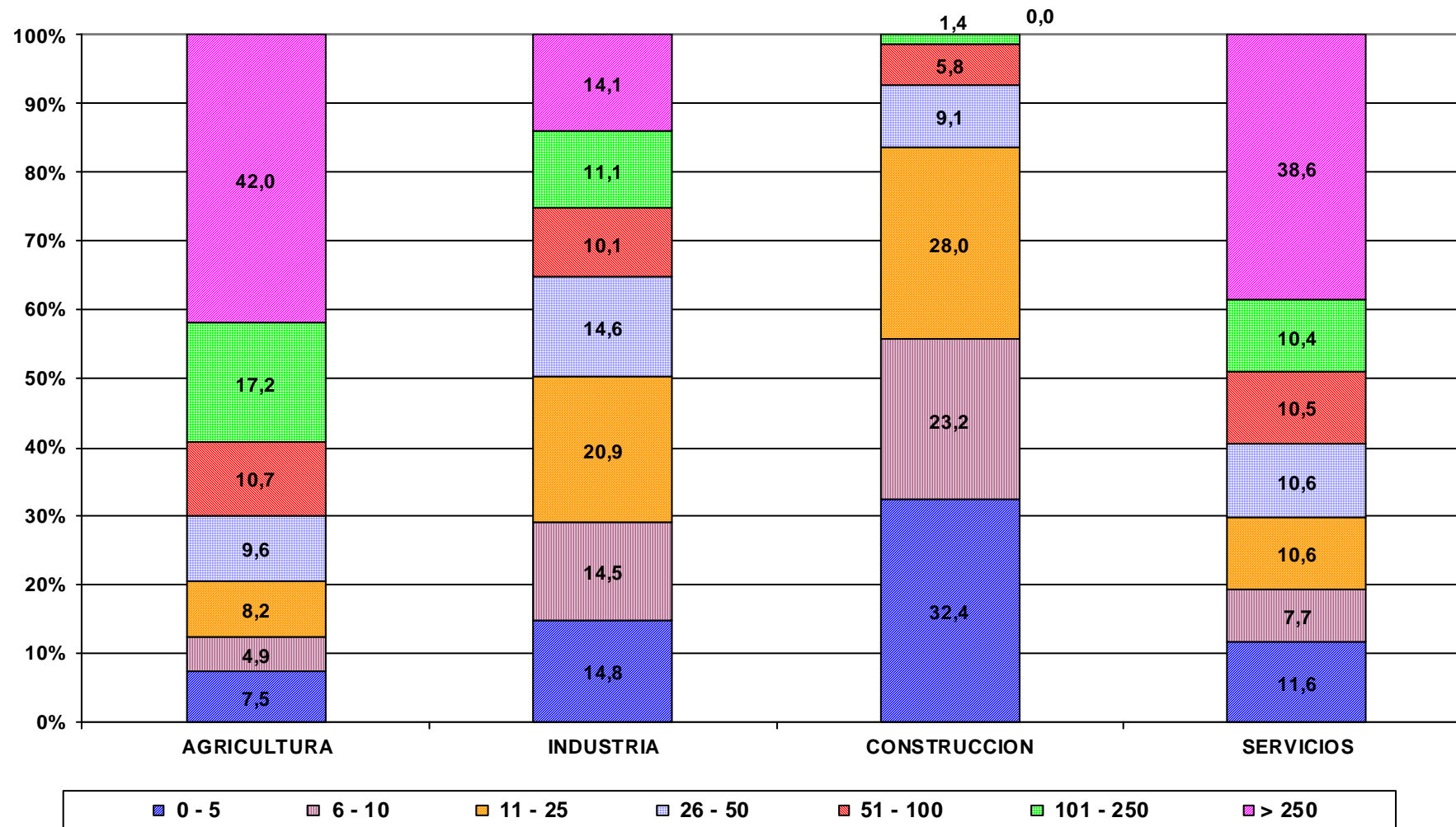

Características de los Trabajadores en situación de alta en la Seguridad Social

Según Sector de Actividad

Distribución porcentual de los trabajadores de la Economía Social según Sector, por nacionalidad.

ScNa

31/03/2017

| | TOTAL | AGRICULTURA | INDUSTRIA | CONSTRUCCION | SERVICIOS |
|------------|-------|-------------|-----------|--------------|-----------|
| ESPAÑA | 100,0 | 7,7 | 21,5 | 4,5 | 66,3 |
| EXTRANJERO | 100,0 | 34,2 | 29,3 | 5,7 | 30,8 |

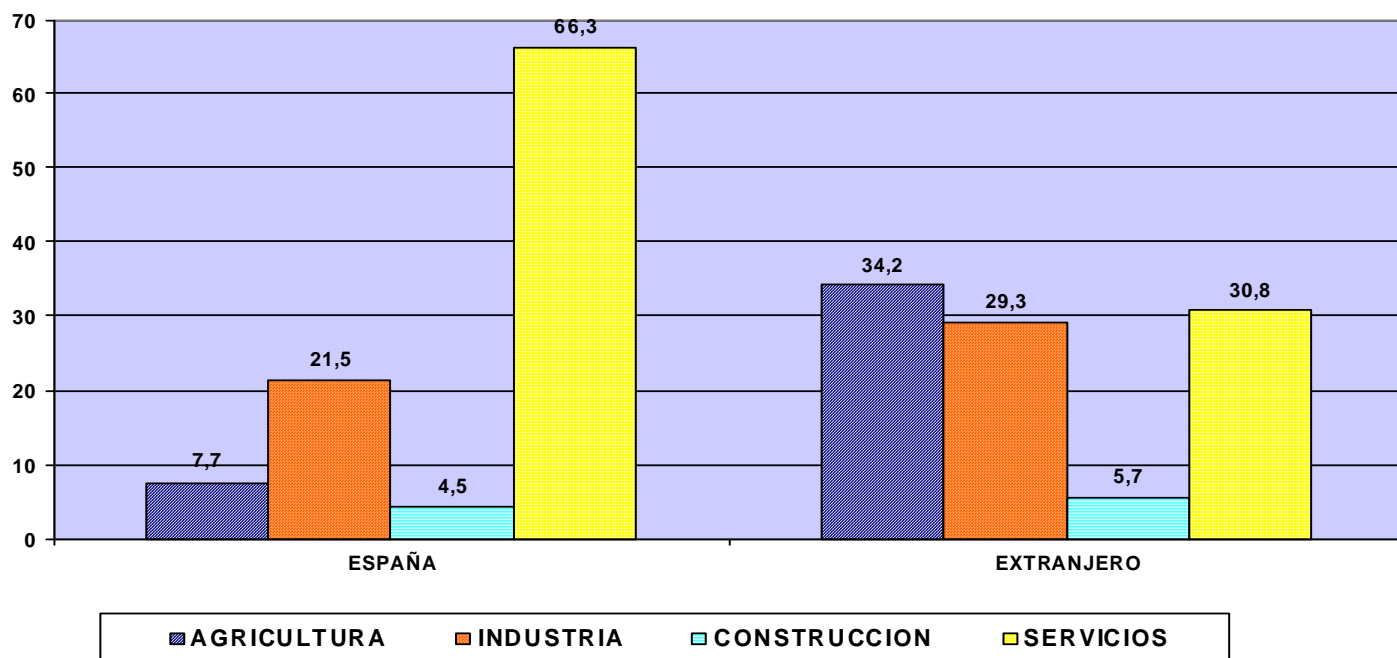

Distribución porcentual de los trabajadores extranjeros según Sector, por Continente

| | TOTAL | AGRICULTURA | INDUSTRIA | CONSTRUCCION | SERVICIOS |
|-----------------|-------|-------------|-----------|--------------|-----------|
| EUROPA UE | 100,0 | 32,6 | 24,9 | 7,6 | 34,9 |
| EUROPA RESTO | 100,0 | 15,4 | 25,6 | 8,4 | 50,6 |
| AFRICA | 100,0 | 45,5 | 35,7 | 2,8 | 16,0 |
| AMERICA CENTRAL | 100,0 | 7,8 | 33,3 | 2,5 | 56,5 |
| AMERICA NORTE | 100,0 | 1,2 | 11,1 | 0,6 | 87,0 |
| AMERICA SUR | 100,0 | 23,6 | 19,7 | 7,5 | 49,1 |
| ASIA | 100,0 | 12,8 | 64,6 | 1,6 | 21,0 |
| OCEANIA | 100,0 | 8,2 | 10,2 | 2,0 | 79,6 |

Distribución porcentual de los trabajadores de la Economía Social según Sector, por Comunidad Autónoma y Provincia

ScPr

31/03/2017

| | Total | Agricultura | Industria | Construcción | Servicios |
|---------------------------|--------------|-------------|-------------|--------------|--------------|
| ANDALUCIA | 100,0 | 25,2 | 14,3 | 4,0 | 56,5 |
| ALMERIA | 100,0 | 10,5 | 2,4 | 1,6 | 85,4 |
| CADIZ | 100,0 | 24,3 | 14,0 | 5,1 | 56,6 |
| CORDOBA | 100,0 | 9,3 | 38,3 | 4,9 | 47,5 |
| GRANADA | 100,0 | 22,5 | 7,5 | 3,2 | 66,8 |
| HUELVA | 100,0 | 76,3 | 2,8 | 2,3 | 18,5 |
| JAEN | 100,0 | 2,7 | 31,1 | 7,0 | 59,2 |
| MALAGA | 100,0 | 2,7 | 22,9 | 5,8 | 68,6 |
| SEVILLA | 100,0 | 14,0 | 20,6 | 5,5 | 59,8 |
| ARAGON | 100,0 | 5,0 | 37,6 | 5,6 | 51,8 |
| HUESCA | 100,0 | 11,3 | 22,1 | 9,0 | 57,6 |
| TERUEL | 100,0 | 12,0 | 29,6 | 6,7 | 51,7 |
| ZARAGOZA | 100,0 | 3,2 | 41,1 | 4,9 | 50,8 |
| ASTURIAS | 100,0 | 3,8 | 10,7 | 3,7 | 81,8 |
| ASTURIAS | 100,0 | 3,8 | 10,7 | 3,7 | 81,8 |
| BALEARES | 100,0 | 1,2 | 10,3 | 7,9 | 80,6 |
| BALEARES | 100,0 | 1,2 | 10,3 | 7,9 | 80,6 |
| CANARIAS | 100,0 | 3,8 | 13,5 | 4,0 | 78,7 |
| LAS PALMAS | 100,0 | 4,3 | 19,5 | 5,8 | 70,5 |
| STA.CRUIZ DE TENERIFE | 100,0 | 3,4 | 9,2 | 2,8 | 84,6 |
| CANTABRIA | 100,0 | 1,2 | 35,8 | 5,0 | 58,0 |
| CANTABRIA | 100,0 | 1,2 | 35,8 | 5,0 | 58,0 |
| CASTILLA LA MANCHA | 100,0 | 12,5 | 34,7 | 6,0 | 46,7 |
| ALBACETE | 100,0 | 26,7 | 18,8 | 5,8 | 48,8 |
| CIUDAD REAL | 100,0 | 2,9 | 37,3 | 7,0 | 52,8 |
| CUENCA | 100,0 | 18,7 | 40,0 | 8,0 | 33,3 |
| GUADALAJARA | 100,0 | 11,0 | 11,0 | 9,9 | 68,2 |
| TOLEDO | 100,0 | 2,5 | 46,6 | 3,9 | 47,0 |
| CASTILLA Y LEON | 100,0 | 19,6 | 27,9 | 4,9 | 47,6 |
| AVILA | 100,0 | 31,4 | 11,8 | 8,9 | 47,9 |
| BURGOS | 100,0 | 16,1 | 40,0 | 4,8 | 39,1 |
| LEON | 100,0 | 15,2 | 17,3 | 5,5 | 61,9 |
| PALENCIA | 100,0 | 31,5 | 20,3 | 5,3 | 42,9 |
| SALAMANCA | 100,0 | 16,9 | 17,1 | 5,3 | 60,7 |
| SEGOVIA | 100,0 | 45,4 | 17,7 | 0,9 | 36,0 |
| SORIA | 100,0 | 5,8 | 49,9 | 4,7 | 39,6 |
| VALLADOLID | 100,0 | 7,6 | 38,7 | 6,5 | 47,1 |
| ZAMORA | 100,0 | 29,9 | 28,3 | 1,5 | 40,4 |
| CATALUÑA | 100,0 | 1,9 | 25,3 | 3,6 | 69,1 |
| BARCELONA | 100,0 | 0,5 | 19,7 | 3,3 | 76,6 |
| GERONA | 100,0 | 0,7 | 57,0 | 2,1 | 40,2 |
| LERIDA | 100,0 | 10,4 | 27,5 | 6,4 | 55,7 |
| TARRAGONA | 100,0 | 6,9 | 29,8 | 6,4 | 56,8 |
| COM. VALENCIANA | 100,0 | 10,4 | 13,9 | 3,2 | 72,6 |
| ALICANTE | 100,0 | 8,8 | 12,0 | 6,0 | 73,3 |
| CASTELLON | 100,0 | 15,6 | 10,1 | 1,0 | 73,3 |
| VALENCIA | 100,0 | 9,9 | 15,3 | 2,7 | 72,2 |
| EXTREMADURA | 100,0 | 10,9 | 22,6 | 5,4 | 61,1 |
| BADAJOS | 100,0 | 14,4 | 23,9 | 6,3 | 55,5 |
| CACERES | 100,0 | 3,5 | 19,7 | 3,6 | 73,3 |
| GALICIA | 100,0 | 8,2 | 35,0 | 7,0 | 49,8 |
| LA CORUÑA | 100,0 | 6,2 | 25,8 | 6,1 | 61,8 |
| LUGO | 100,0 | 12,6 | 38,6 | 4,9 | 43,8 |
| ORENSE | 100,0 | 17,5 | 40,7 | 9,0 | 32,8 |
| PONTEVEDRA | 100,0 | 1,1 | 38,1 | 7,6 | 53,2 |
| MADRID | 100,0 | 0,2 | 7,8 | 5,3 | 86,7 |
| MADRID | 100,0 | 0,2 | 7,8 | 5,3 | 86,7 |
| MURCIA | 100,0 | 26,4 | 10,9 | 5,0 | 57,7 |
| MURCIA | 100,0 | 26,4 | 10,9 | 5,0 | 57,7 |
| NAVARRA | 100,0 | 3,7 | 35,2 | 13,5 | 47,6 |
| NAVARRA | 100,0 | 3,7 | 35,2 | 13,5 | 47,6 |
| PAIS VASCO | 100,0 | 0,4 | 36,7 | 3,8 | 59,1 |
| ALAVA | 100,0 | 1,5 | 34,3 | 4,4 | 59,8 |
| GUIPUZCOA | 100,0 | 0,2 | 44,8 | 4,4 | 50,6 |
| VIZCAYA | 100,0 | 0,5 | 26,6 | 2,8 | 70,1 |
| RIOJA (LA) | 100,0 | 0,6 | 39,2 | 17,0 | 43,2 |
| RIOJA (LA) | 100,0 | 0,6 | 39,2 | 17,0 | 43,2 |
| CEUTA | 100,0 | | 13,0 | 3,0 | 83,9 |
| CEUTA | 100,0 | | 13,0 | 3,0 | 83,9 |
| MELILLA | 100,0 | | | | 100,0 |
| MELILLA | 100,0 | | | | 100,0 |

Distribución porcentual de los trabajadores de la Economía Social según Sector, por Comunidad Autónoma.

ScPrG

31/03/2017

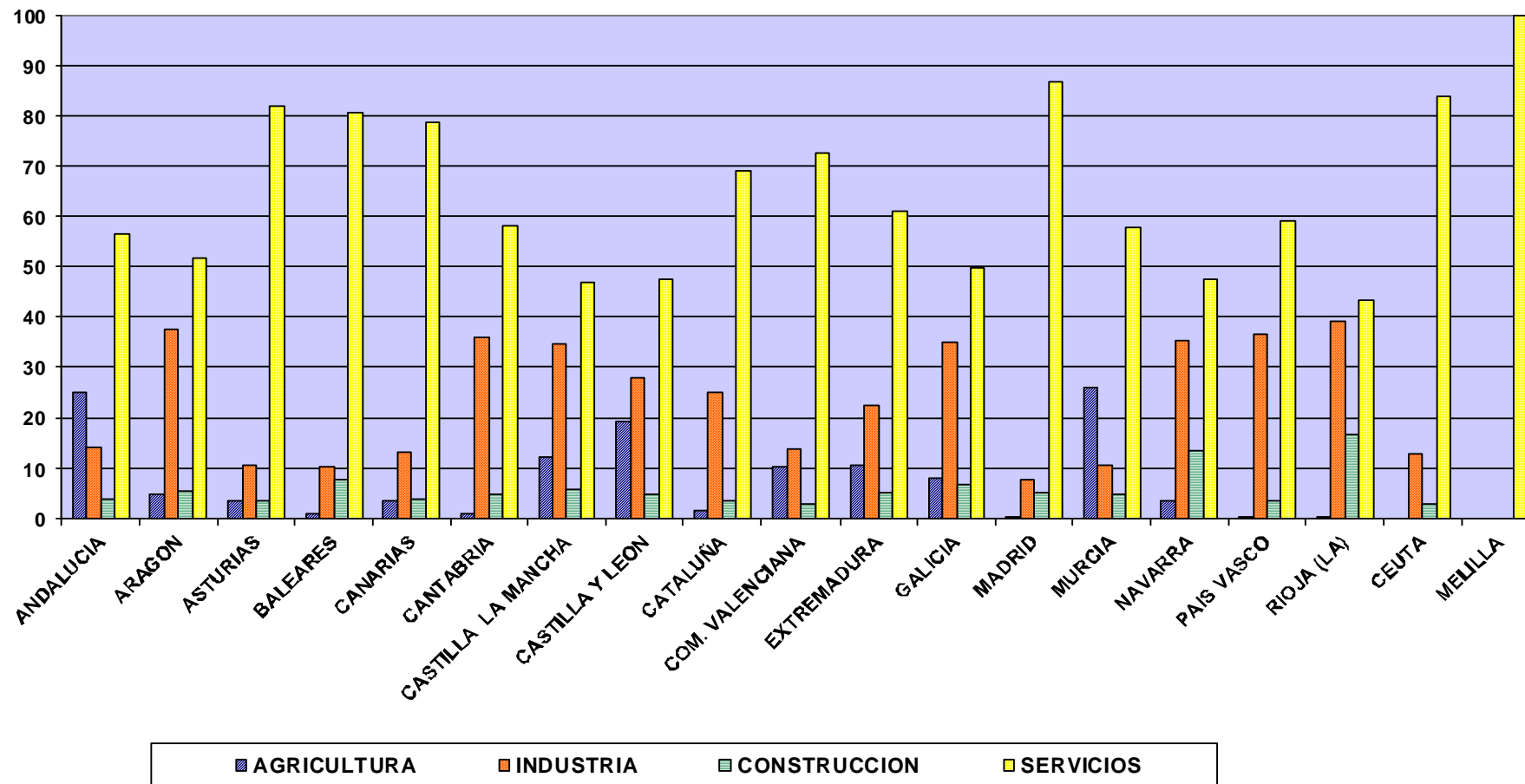

Características de los Trabajadores en situación de alta en la Seguridad Social

Por Grupo de Cotización

Distribución porcentual de los trabajadores de la Economía Social según Tamaño de Sociedad, por Grupo de Cotización

TaGr

31/03/2017

Excluido Autónomos

| Grupos de Cotización | TAMAÑO DE SOCIEDAD (en número de Trabajadores) | | | | | | | |
|--|--|--------------|--------------|--------------|--------------|--------------|--------------|--------------|
| | TOTAL | 0-5 | 6-10 | 11-25 | 26-50 | 51-100 | 101-250 | >250 |
| TOTAL | 100,0 | 100,0 | 100,0 | 100,0 | 100,0 | 100,0 | 100,0 | 100,0 |
| INGENIEROS LICENCIADOS | 6,6 | 6,4 | 5,8 | 7,0 | 11,2 | 12,6 | 7,9 | 3,1 |
| INGENIEROS TECNICOS, PERITOS Y AYUDANTES | 9,0 | 4,2 | 5,2 | 9,3 | 18,1 | 18,5 | 12,0 | 4,9 |
| JEFES ADMINISTRATIVOS | 5,2 | 5,6 | 5,2 | 4,2 | 3,8 | 2,9 | 4,3 | 7,0 |
| AYUDANTES NO TITULADOS | 3,3 | 2,8 | 2,5 | 2,6 | 2,5 | 3,8 | 3,4 | 3,9 |
| OFICIALES ADMINISTRATIVOS | 12,8 | 9,6 | 8,9 | 8,5 | 7,7 | 6,1 | 8,3 | 21,9 |
| SUBALTERNOS | 1,7 | 1,8 | 2,0 | 2,2 | 2,2 | 3,1 | 2,6 | 0,6 |
| AUXILIARES ADMINISTRATIVOS | 8,2 | 13,9 | 11,5 | 9,1 | 7,6 | 5,6 | 7,7 | 6,0 |
| OFICIALES DE PRIMERA Y SEGUNDA | 15,4 | 26,7 | 28,1 | 25,4 | 15,1 | 12,5 | 10,3 | 6,9 |
| OFICIALES DE TERCERA Y ESPECIALISTAS | 10,4 | 9,8 | 11,2 | 10,9 | 9,0 | 10,0 | 9,6 | 10,9 |
| MAYORES DE 18 AÑOS NO CUALIFICADOS | 27,3 | 19,0 | 19,5 | 20,8 | 22,9 | 24,9 | 33,9 | 34,8 |
| TRABAJADORES MENORES DE 18 AÑOS | 0,0 | 0,1 | 0,0 | 0,0 | 0,0 | 0,0 | 0,0 | 0,0 |

FUENTE: Ficheros de Centros de Cotización, y de Afiliados en Alta en la Seguridad Social.-

Distribución porcentual de los trabajadores de la Economía Social según Tamaño de Sociedad, por Grupo de Cotización

31/03/2017

TaGrG

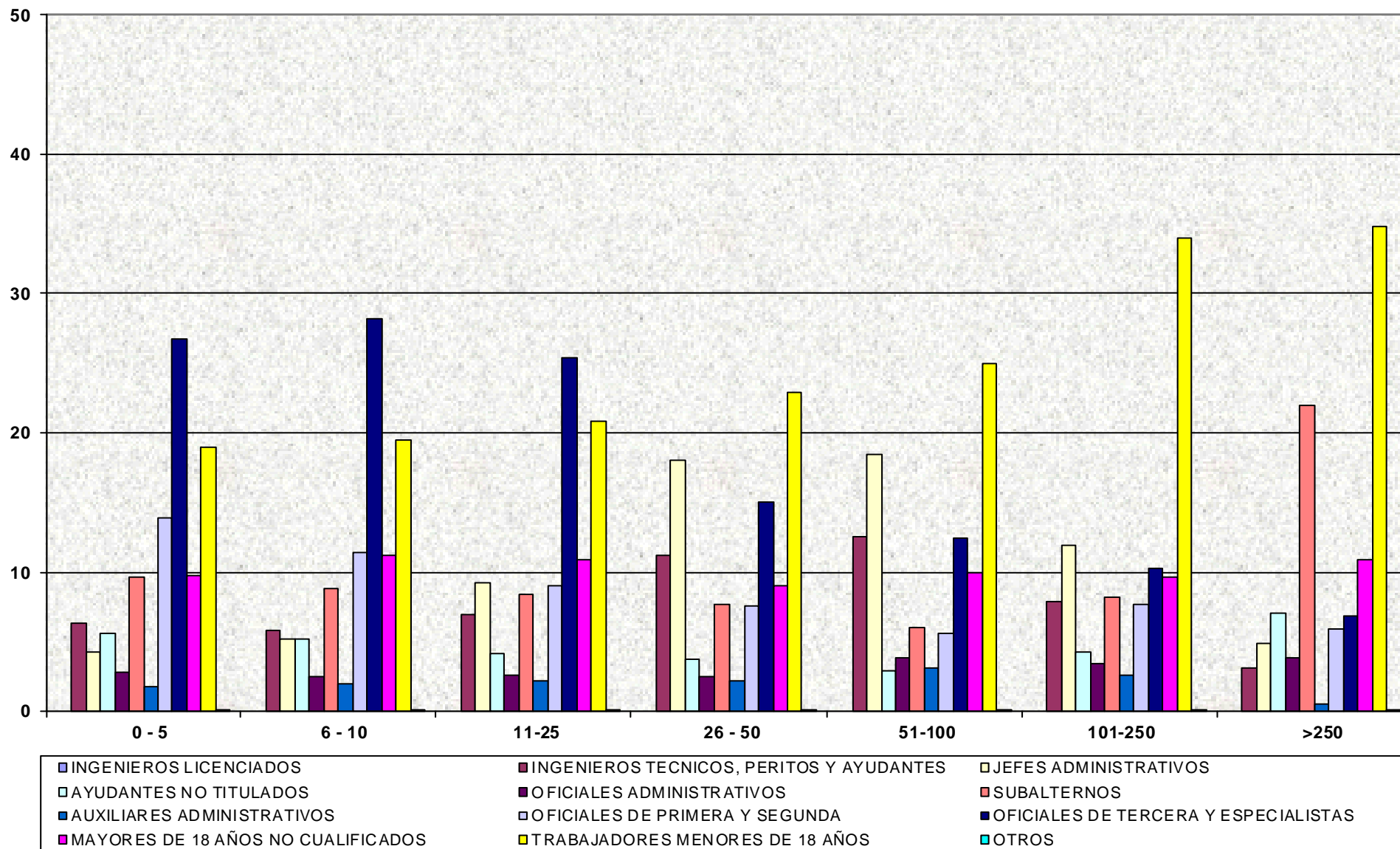

Distribución porcentual de los trabajadores de la Economía Social según Sector, por Grupo Cotización.

ScGr

31/03/2017

Excluido Autónomos

| Grupos de Cotización | Total | Agricultura | Industria | Construcción | Servicios |
|--|--------------|--------------|--------------|--------------|--------------|
| Total | 100,0 | 100,0 | 100,0 | 100,0 | 100,0 |
| INGENIEROS LICENCIADOS | 6,6 | 0,7 | 4,6 | 2,9 | 8,5 |
| INGENIEROS TECNICOS, PERITOS Y AYUDANTES | 9,0 | 0,9 | 3,7 | 2,6 | 12,3 |
| JEFES ADMINISTRATIVOS | 5,2 | 0,8 | 4,3 | 2,6 | 6,5 |
| AYUDANTES NO TITULADOS | 3,3 | 0,5 | 2,8 | 1,2 | 4,0 |
| OFICIALES ADMINISTRATIVOS | 12,8 | 0,9 | 6,9 | 3,6 | 17,2 |
| SUBALTERNOS | 1,7 | 0,2 | 1,3 | 0,5 | 2,2 |
| AUXILIARES ADMINISTRATIVOS | 8,2 | 1,3 | 6,5 | 6,0 | 10,1 |
| OFICIALES DE PRIMERA Y SEGUNDA | 15,4 | 7,1 | 29,6 | 50,3 | 11,7 |
| OFICIALES DE TERCERA Y ESPECIALISTAS | 10,4 | 3,7 | 19,5 | 14,7 | 9,2 |
| MAYORES DE 18 AÑOS NO CUALIFICADOS | 27,3 | 83,7 | 20,7 | 15,6 | 18,3 |
| TRABAJADORES MENORES DE 18 AÑOS | 0,0 | 0,0 | 0,0 | 0,0 | 0,0 |

Distribución porcentual de los trabajadores de la Economía Social según Sector, por Grupo Cotización.

ScGrG

31/03/2017

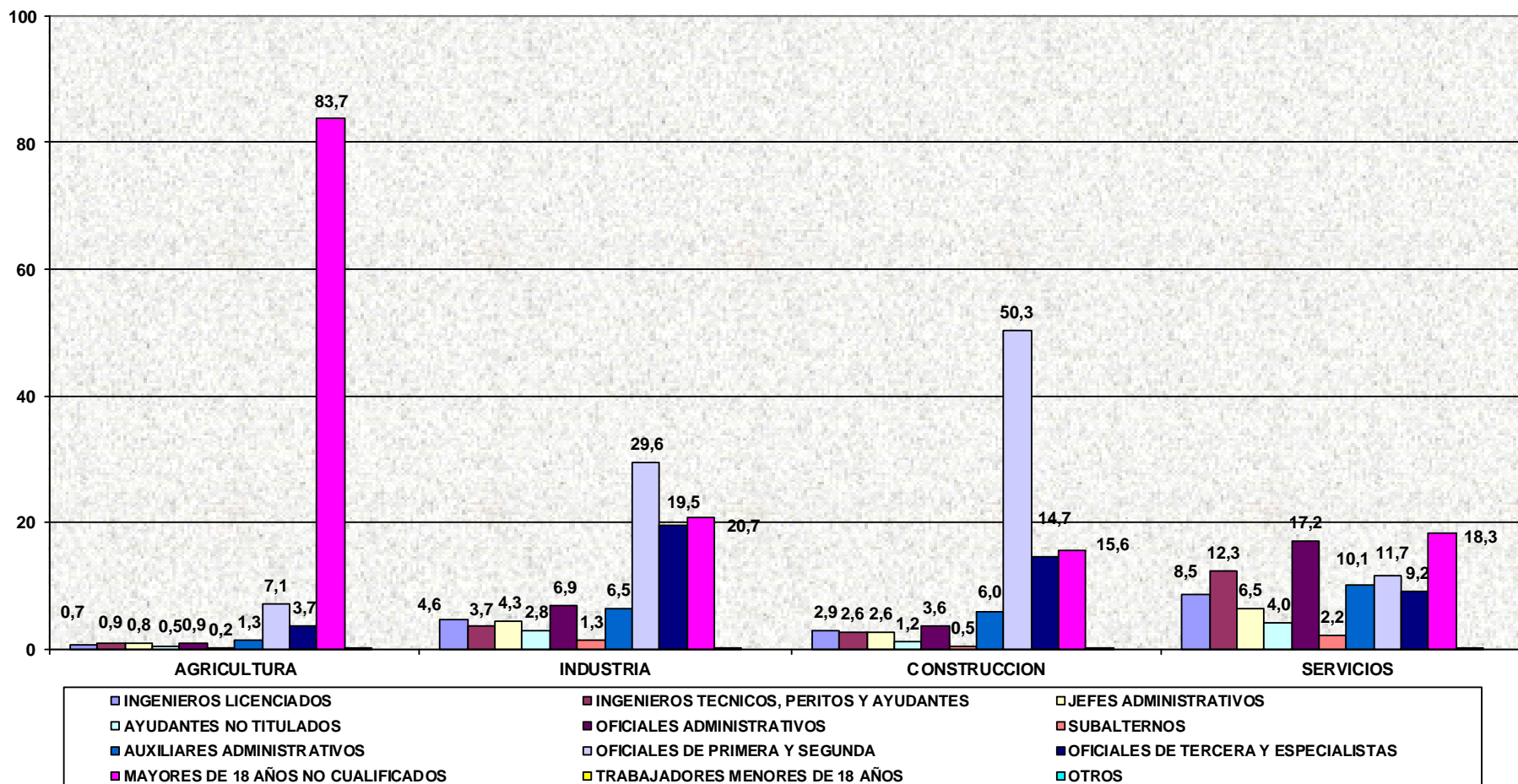

FUENTES Y METODOLOGÍA

FUENTES

Los ficheros originales de los que procede la información son los siguientes:

- Fichero de Cuentas de Cotización en situación de Alta en la Seguridad Social, que pertenecen a Sociedades Cooperativas y Laborales, tanto Anónimas como Limitadas (resultado de la explotación que se viene realizando trimestralmente).
- Fichero de Autónomos en Alta en la Seguridad Social que trabajan en Cooperativas.
- Fichero de Afiliados en Alta en la Seguridad Social, vinculados a Cuentas de Cotización de las empresas de Economía Social mencionadas anteriormente.
- Fichero de Cooperativas registradas, para la variable clase.

METODOLOGÍA

Una vez concluida la explotación trimestral de los ficheros de Cuentas de Cotización en Alta en la Seguridad Social, se remite a la Seguridad Social el colectivo de Cuentas de Cotización de empresas de Economía Social, con objeto de que se pueda extraer del fichero de Afiliados el colectivo de trabajadores vinculados a dichas cuentas.

Este proceso supone que las fechas de extracción del fichero de Cuentas de Cotización (final de cada trimestre) y la del fichero de Afiliados, no sean las mismas, pero su distancia nunca supera los 30 días.

Esta falta de concordancia de las fechas de extracción de los ficheros produce unas diferencias en el número de trabajadores en Alta en la Seguridad Social, entre el fichero de Cuentas de Cotización (resultados de la base de datos) y el fichero de Afiliados (presente publicación), pero que no llega al 1% de los resultados. Por ello, se mantiene como referencia de esta explotación la del cierre del trimestre (para homogeneizarla con la que venimos realizando) aunque los resultados aparecen siempre en porcentajes, para evitar confusiones.

Variables

Del fichero de Cuentas de Cotización se utilizaban ya tres variables:

- Lugar de trabajo (Comunidad Autónoma y provincia).
- Tamaño de la Sociedad
- Actividad económica Según la CNAE93 hasta el año 2008, y la CNAE2009 a partir de 2009.

Se utilizaba también otra, la antigüedad de la sociedad, que no se considera en la presente publicación por la falta de homogeneidad entre los diversos tipos de sociedad.

A las mencionadas variables, esta explotación incorpora las siguientes que proceden del fichero de Autónomos (cooperativistas en ese régimen) y del fichero de Afiliados (para el resto de los regímenes y los tres tipos de sociedades):

- Sexo: Varón o mujer.
- Edad: Agrupado en cuatro tramos: menores de 25 años, de 25 a 39, de 40 a 54 y de 55 años o más.
- Nacionalidad: Hay una primera distribución entre trabajadores españoles (que incluye los de doble nacionalidad) y los extranjeros. Estos últimos se subdividen a su vez en otro desglose por continentes, diferenciando a los europeos de la Unión Europea del resto, y a los procedentes de América de sus tres diferentes zonas geográficas.
- Tipo de Relación: Esta variable procede del Tipo de Contrato con el que el trabajador queda registrado en la Seguridad Social. En la relación INDEFINIDA figuran todos aquellos con contrato indefinido, más los que no tienen contrato y todos los Autónomos de Cooperativas. Como relación TEMPORAL figuran todos los que tienen alguna modalidad de contrato temporal.
- Tipo de Jornada: Que puede ser a tiempo parcial (los que tienen registrado un porcentaje de jornada) o a tiempo completo (el resto, incluido los autónomos de Cooperativas).
- Antigüedad del trabajador: Se trata del tiempo que dura la relación del trabajador con la sociedad en la que trabaja actualmente. Los tramos empleados son:

- Menos de 6 meses.
- De 6 meses cumplidos y menos de 1 año.
- Un año cumplido y menos de 3 años.
- 3 años cumplidos y menos de 5 años.
- 5 años cumplidos o más.

Esta variable no se encuentra disponible para los Autónomos.

- Grupo de Cotización: Por el que la sociedad tiene dado de Alta al trabajador en la Seguridad Social. No está disponible para los Autónomos.

Además existe otra variable, la clase, procedente del fichero de los registros de Cooperativas, que sólo se explota al final de cada año y para este tipo de Sociedades.

Los cuadros y gráficos ofrecen información de la distribución de los trabajadores de las empresas de Economía Social según los valores de cada variable para cada tipo de sociedad, y además los resultados obtenidos del cruce de las variables unas con otras, en los casos que resulta relevante dicho cruce.