LAB-G5 SOCIEDADES LABORALES REGISTRADAS
Socios según comunidad autónoma. Años 2015 y 2016

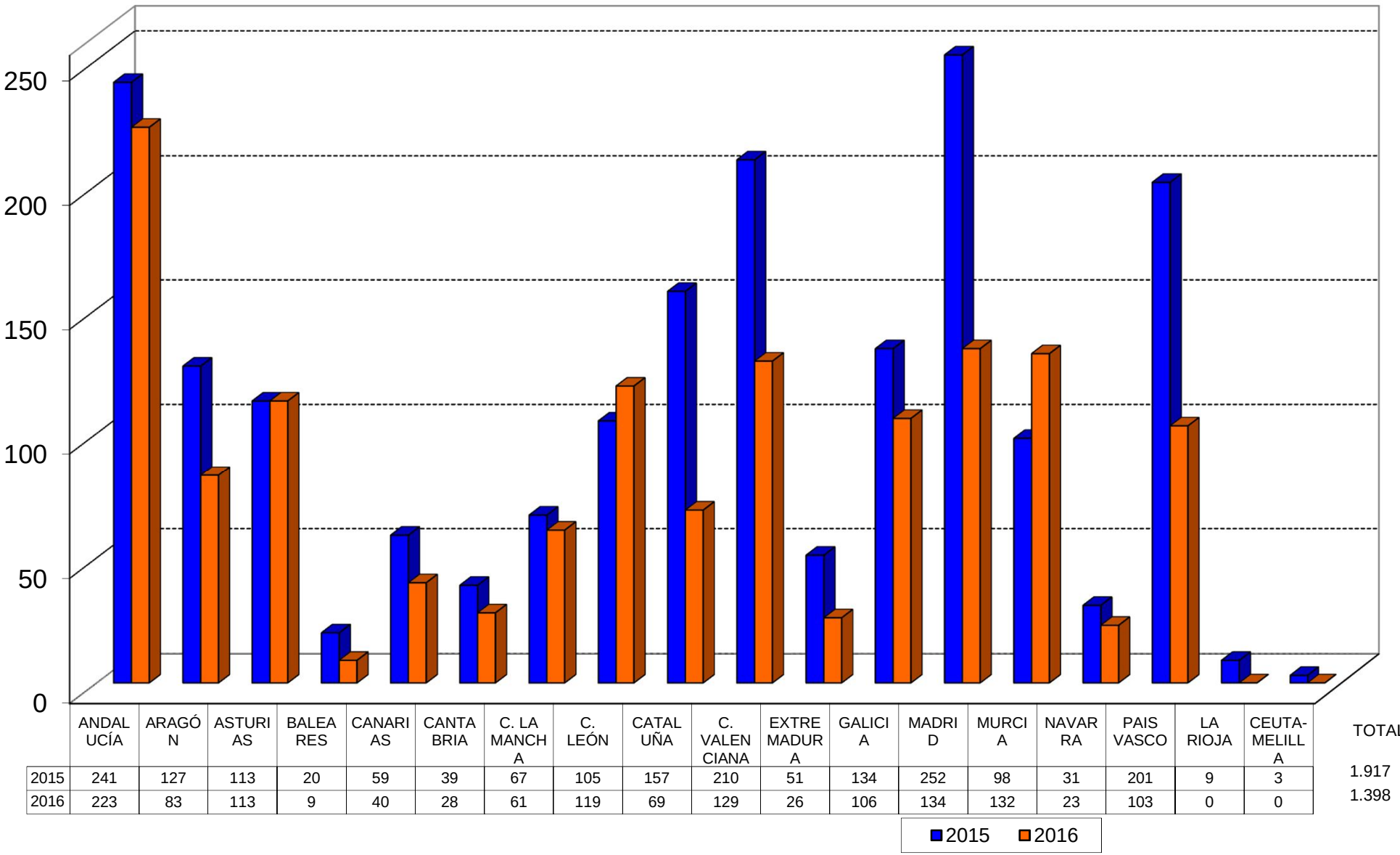

	ANDALUCÍA	ARAGÓN	ASTURIAS	BALEARES	CANARIAS	CANTABRIA	C. LA MANCHA	C. LEÓN	CATALUÑA	C. VALENCIANA	EXTREMADURA	GALICIA	MADRID	MURCIA	NAVARRA	PAIS VASCO	LA RIOJA	CEUTA-MELILLA	TOTAL
2015	241	127	113	20	59	39	67	105	157	210	51	134	252	98	31	201	9	3	1.917
2016	223	83	113	9	40	28	61	119	69	129	26	106	134	132	23	103	0	0	1.398