COO-G7 COOPERATIVAS CONSTITUIDAS
Sociedades según comunidad autónoma. Años 2016 y 2017

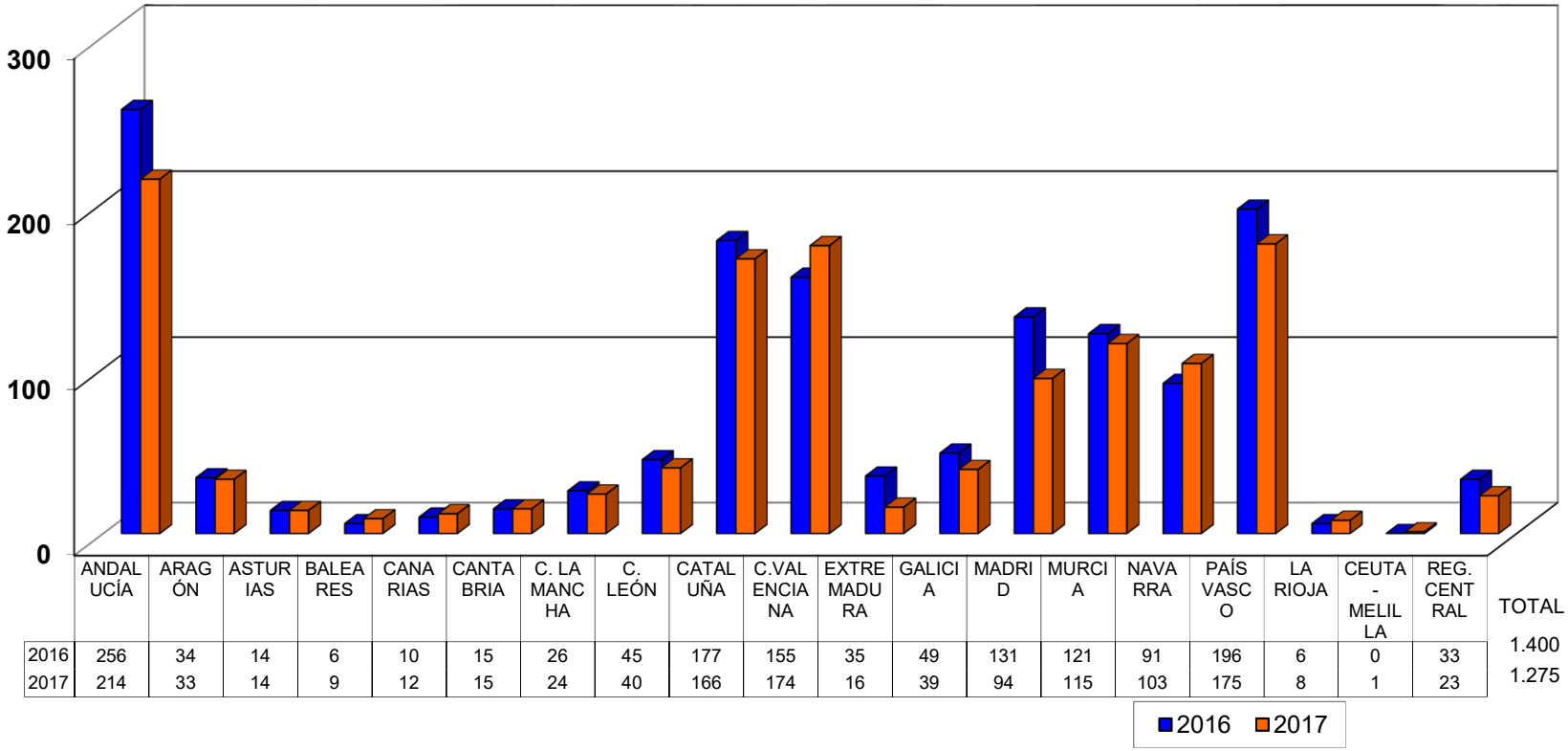

	ANDALUCÍA	ARAGÓN	ASTURIAS	BALEARES	CANARIAS	CANTABRIA	C. LA MANCHA	C. LEÓN	CATALUÑA	C.VALENCIANA	EXTREMADURA	GALICIA	MADRID	MURCIA	NAVARRA	PAÍS VASCO	LA RIOJA	CEUTA - MELILLA	REG. CENTRAL	TOTAL
2016	256	34	14	6	10	15	26	45	177	155	35	49	131	121	91	196	6	0	33	1.400
2017	214	33	14	9	12	15	24	40	166	174	16	39	94	115	103	175	8	1	23	1.275