COO-G7 COOPERATIVAS CONSTITUIDAS
Sociedades según comunidad autónoma. Enero/Junio 2018 y 2019

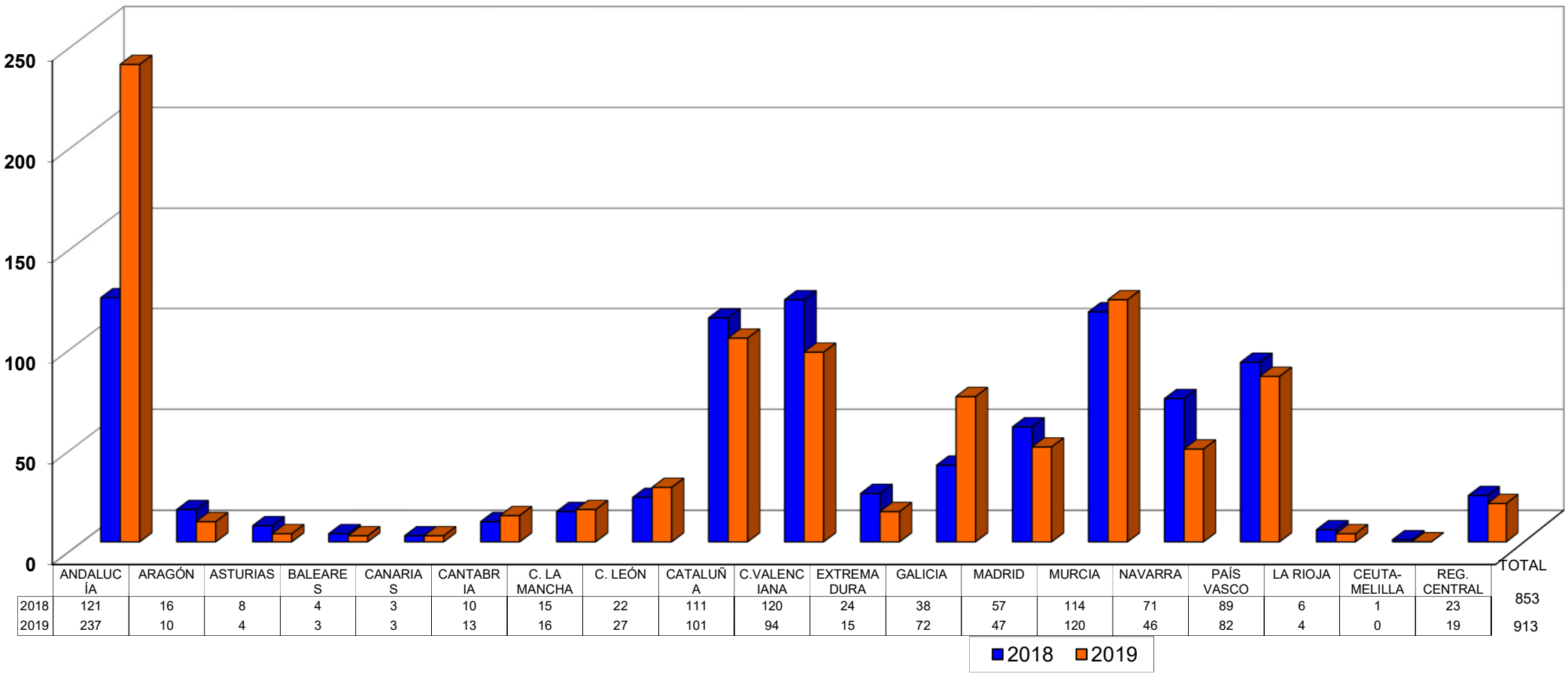

	ANDALUCÍA	ARAGÓN	ASTURIAS	BALEARES	CANARIAS	CANTABRIA	C. LA MANCHA	C. LEÓN	CATALUÑA	C.VALENCIANA	EXTREMADURA	GALICIA	MADRID	MURCIA	NAVARRA	PAÍS VASCO	LA RIOJA	CEUTA-MELILLA	REG. CENTRAL	TOTAL
2018	121	16	8	4	3	10	15	22	111	120	24	38	57	114	71	89	6	1	23	853
2019	237	10	4	3	3	13	16	27	101	94	15	72	47	120	46	82	4	0	19	913