LAB-G5 SOCIEDADES LABORALES REGISTRADAS
Socios según comunidad autónoma. Años 2018 y 2019

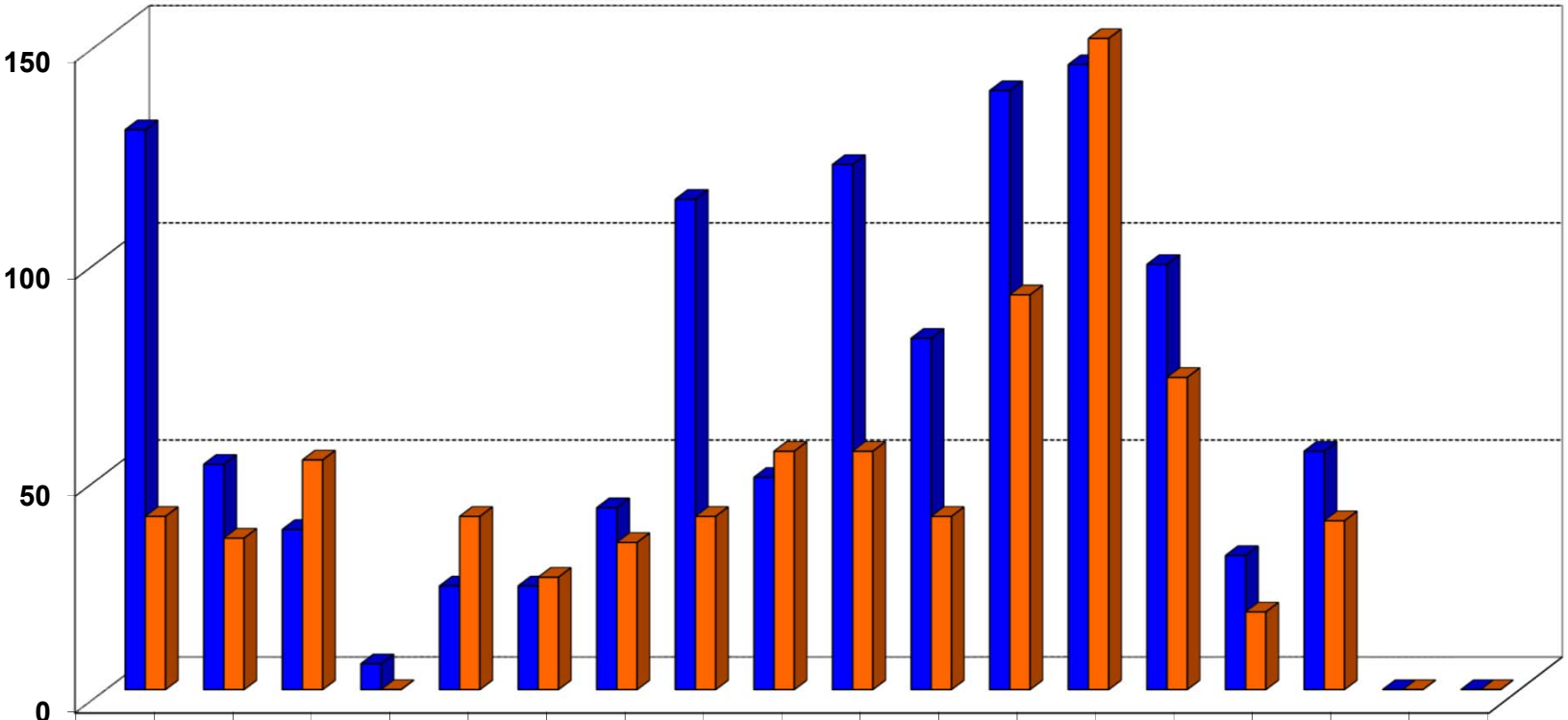

	ANDALUCÍA	ARAGÓN	ASTURIAS	BALEARES	CANARIAS	CANTABRIA	C. LA MANCHA	C. LEÓN	CATALUÑA	C. VALENCIANA	EXTREMADURA	GALICIA	MADRID	MURCIA	NAVARRA	PAIS VASCO	LA RIOJA	CEUTA-MELILLA	TOTAL
2018	129	52	37	6	24	24	42	113	49	121	81	138	144	98	31	55	0	0	1.144
2019	40	35	53	0	40	26	34	40	55	55	40	91	195	72	18	39	0	0	833

2018 2019