



**MINISTERIO
DE TRABAJO,
Y ECONOMÍA SOCIAL**

**SECRETARÍA DE ESTADO DE
EMPLEO Y ECONOMÍA SOCIAL**
D. G. DEL TRABAJO AUTÓNOMO, DE
LA ECONOMÍA SOCIAL Y DE LA
RESPONSABILIDAD SOCIAL DE LAS
EMPRESAS

BASE DE DATOS DE LA ECONOMÍA SOCIAL

Sociedades Cooperativas y Sociedades Laborales inscritas en la Seguridad Social

31 de Marzo de 2020

Elabora: Subdirección General de la Economía Social y de la Responsabilidad Social de las Empresas

CORREO ELECTRÓNICO: eye.econ.soc@meyss.es

www.meyss.es/es/sec_trabajo/autonomos/economia-soc/EconomiaSocial/estadisticas/index.htm

C/PÍO BAROJA, 6
28071 MADRID
TEL.: 91 363 18 10
FAX: 91 363 20 34

INDICE

A: SOCIEDADES COOPERATIVAS.-

Gráficos:	<u>Pág.</u>
AG-1 Evolución del número de Sociedades y de Trabajadores.	4
AG-2 Distribución de los trabajadores por tamaño de la sociedad.	5
AG-3 Distribución porcentual de los trabajadores por tamaño de la Sociedad.	6
AG-4 Distribución de los trabajadores por sector de actividad.	7
AG-5 Distribución porcentual de los trabajadores por sector de actividad.	8
AG-6 Distribución de los trabajadores por Comunidad Autónoma.	9

Cuadros:

A-1 Número de Sociedades, de Centros de cotización y sus trabajadores, según régimen de cotización, por Comunidad Autónoma y Provincia.	11
A2-A3 Número de Sociedades y trabajadores por tamaño de Sociedad, excluido el régimen de autónomos. Número de Sociedades y sus trabajadores por año de alta en la Seguridad Social excluido el régimen de autónomos	12
A-4a Número de Centros de Cotización y número de trabajadores según régimen De cotización a la Seguridad Social, por Sector y Sección de actividad.	13
A-4b Número de Centros de Cotización y número de trabajadores según régimen De cotización a la Seguridad Social, por División de actividad.	14
A-5 Número de Centros de Cotización y sus trabajadores, según división de Actividad por Comunidad Autónoma y Provincia, excluido el régimen de autónomos.	15
A-5 Bis Número de trabajadores total y régimen de autónomos, según división de Actividad, por Comunidad Autónoma y Provincia.	16

B: SOCIEDADES LABORALES.-

Gráficos:

BG-1 Evolución del número de Sociedades y trabajadores.	18
BG-2 Distribución de los trabajadores por tamaño de la sociedad.	19
BG-3 Distribución porcentual de los trabajadores por tamaño de la Sociedad.	20
BG-4 Distribución de los trabajadores por sector de actividad.	21
BG-5 Distribución porcentual de los trabajadores por sector de actividad.	22
BG-6 Distribución de los trabajadores por Comunidad Autónoma.	23

Cuadros:

B-1 Número de Sociedades, de Centros de cotización y sus trabajadores Por Comunidad Autónoma y Provincia.	25
B2-B3 Número de Sociedades y de trabajadores por tamaño de la sociedad. Número de Sociedades y sus trabajadores por año de alta en la Seguridad Social	26
B-4a Número de Centros de cotización y sus trabajadores, por sector y Sección de actividad.	27
B-4b Número de Centros de cotización y sus trabajadores, por División de actividad.	28
B-5 Número de Centros de cotización y sus trabajadores, según división de actividad, Por Comunidad Autónoma y Provincia.	29

C: FUENTES Y NOTAS EXPLICATIVAS

30

COOPERATIVAS

Gráficos Sociedades Cooperativas

GRAFICO AG-1 SOCIEDADES COOPERATIVAS.- Evolución del nº de sociedades y de trabajadores

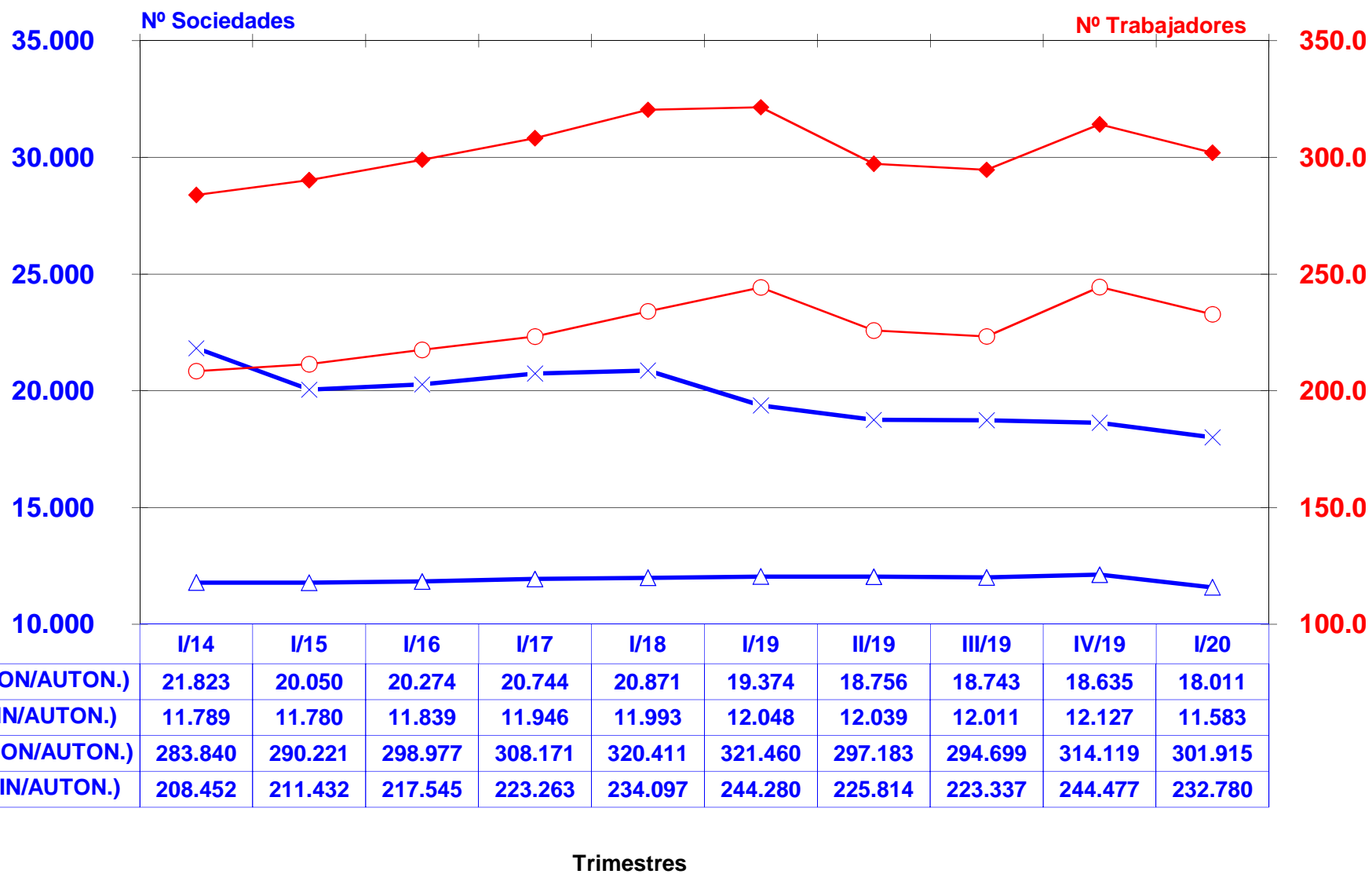

—x— N° SDADES (CON/AUTON.)

—△— N° SDADES (SIN/AUTON.)

—◆— N° TRABAJ. (CON/AUTON.)

—○— N° TRABAJ. (SIN/AUTON.)

**GRAFICO AG-2 SOCIEDADES COOPERATIVAS.-
Distribución de los trabajadores por tamaño de la sociedad
(Excluído régimen de autónomos)**

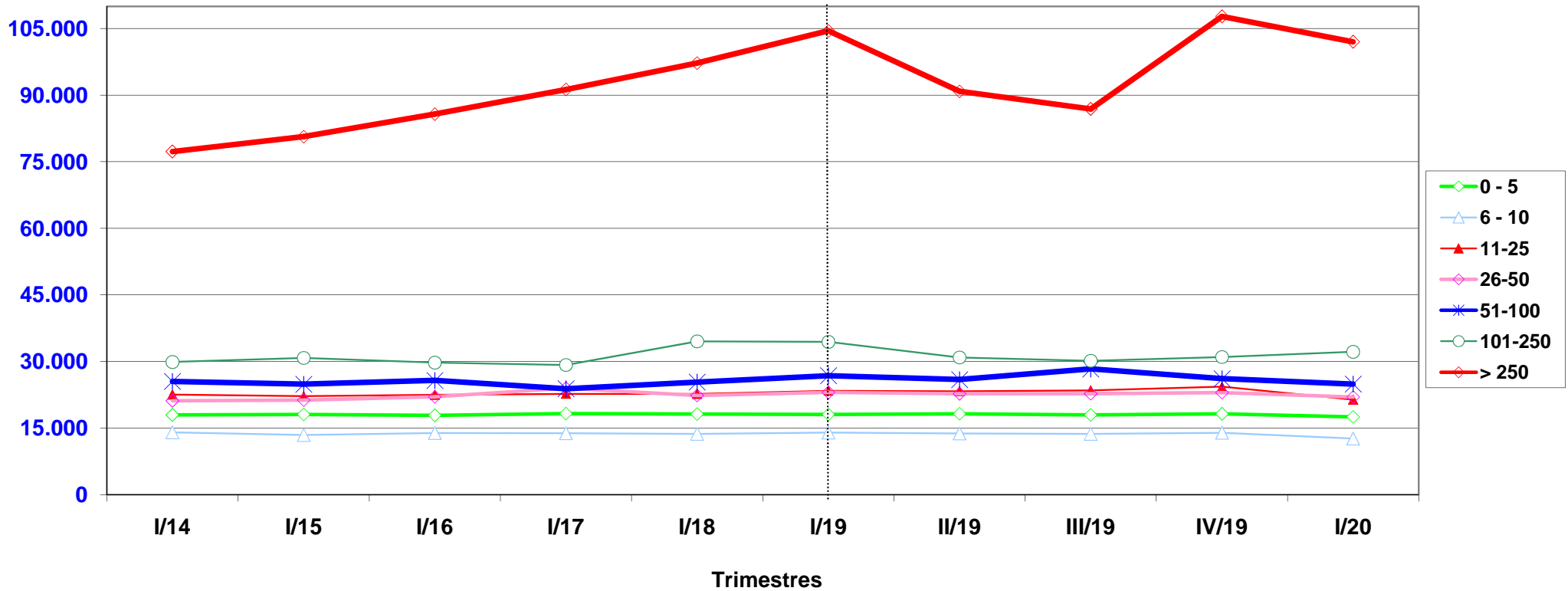

Datos del fichero de centros de cotización de la Seguridad Social

**GRAFICO AG-3 SOCIEDADES COOPERATIVAS.-
Distribución porcentual de los trabajadores por tamaño de la sociedad
(Excluido régimen de autónomos)**

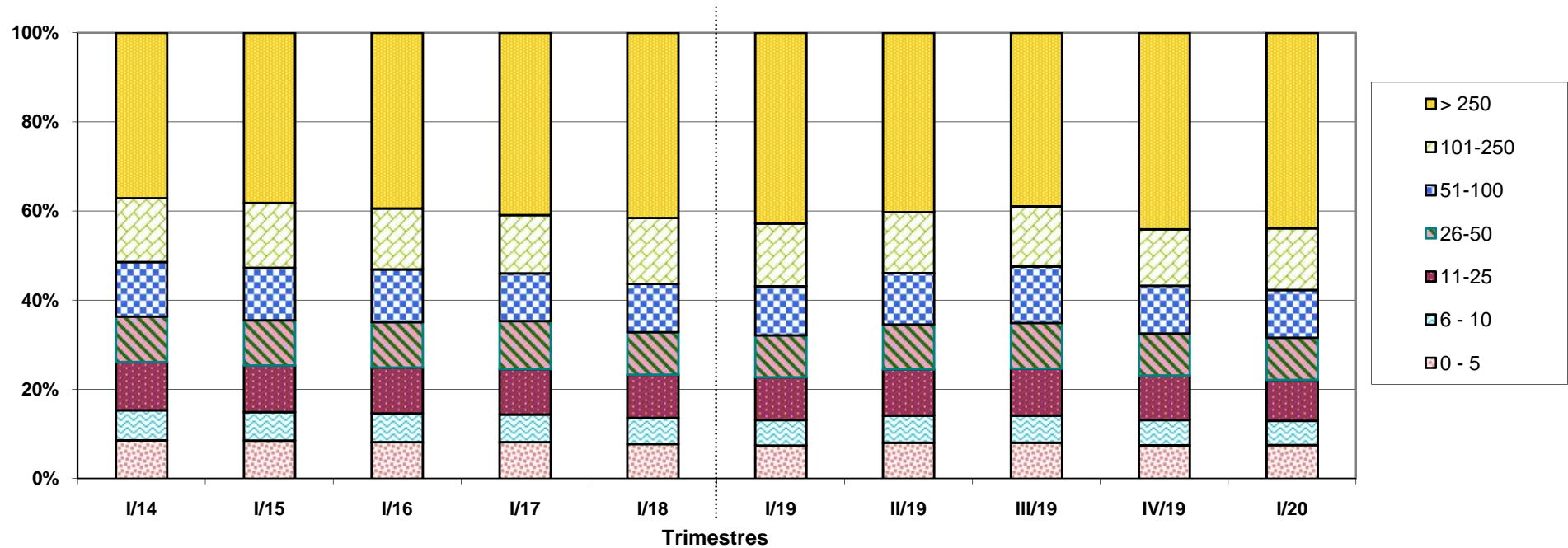

Datos del fichero de centros de cotización de la Seguridad Social

GRAFICO AG-4 SOCIEDADES COOPERATIVAS.- Distribución de los trabajadores por sector de actividad

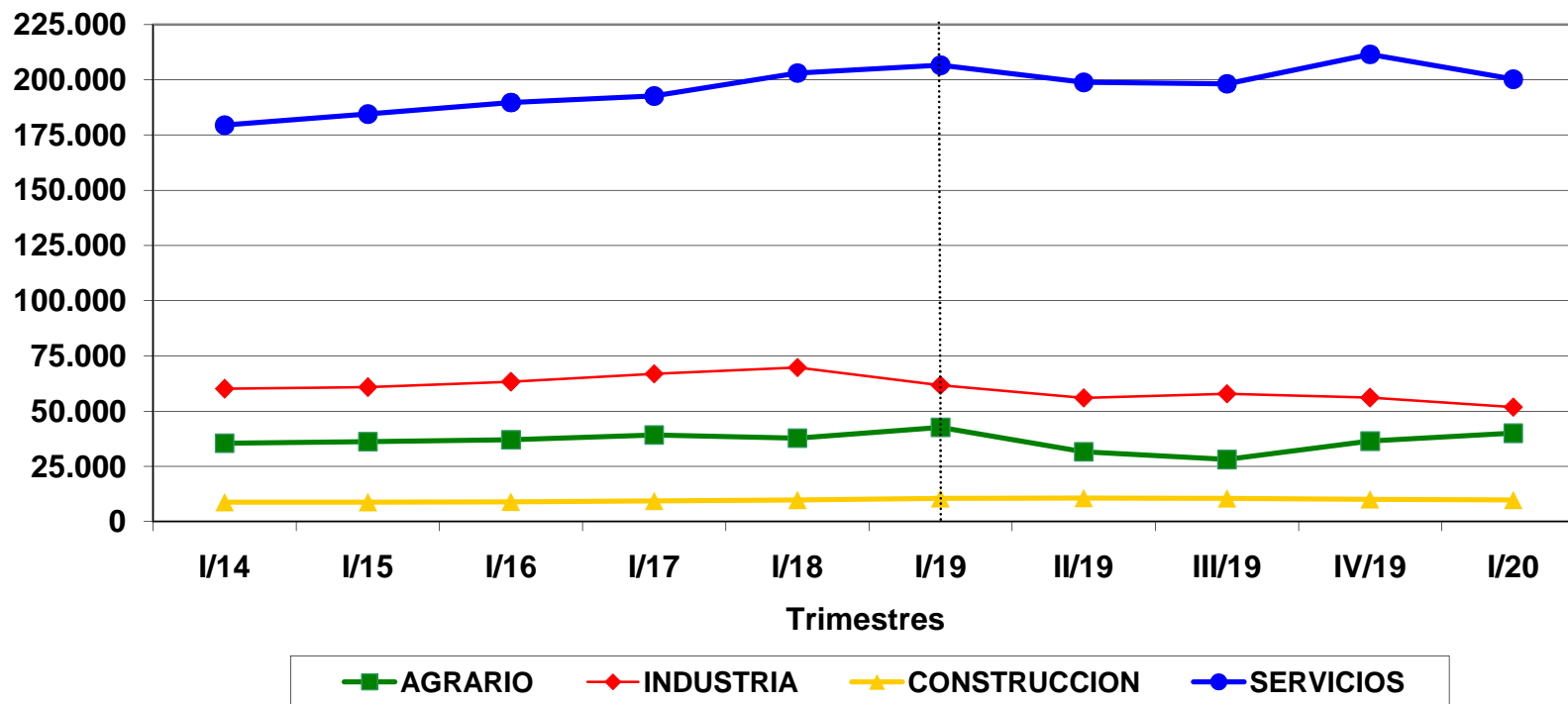

Datos del fichero de centros de cotización y autónomos de la Seguridad Social

GRAFICO AG-5 SOCIEDADES COOPERATIVAS.-

Distribución porcentual de los trabajadores por sector de actividad

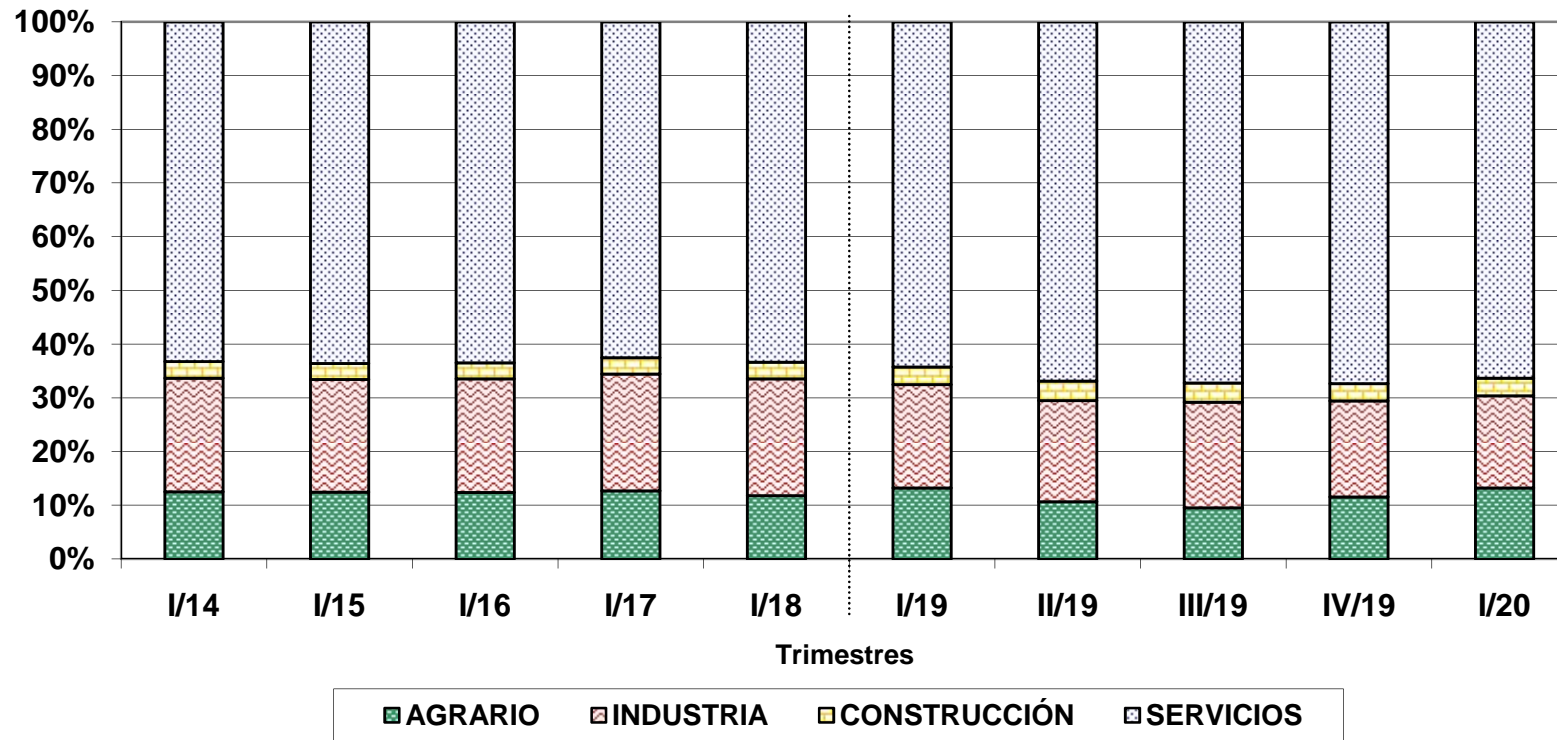

Datos del fichero de centros de cotización y autónomos de la Seguridad Social

GRAFICO AG-6 SOCIEDADES COOPERATIVAS.-
Distribución de los trabajadores por Comunidad Autónoma.
1º trimestre de 2019 y 2020

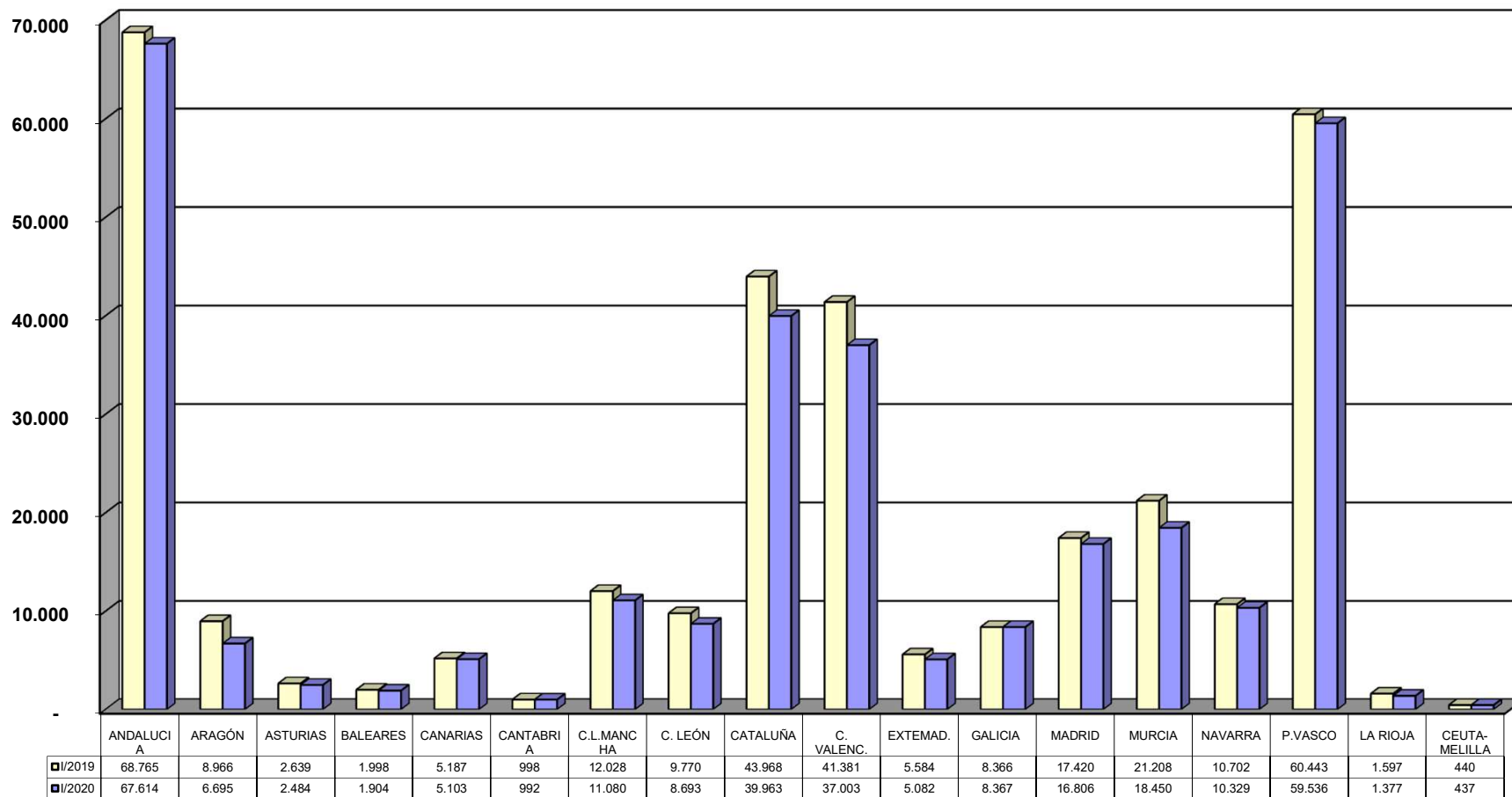

TOTAL
321.460
301.915

COOPERATIVAS

Informes Sociedades Cooperativas

A.1 SOCIEDADES COOPERATIVAS. NÚMERO DE SOCIEDADES DE CENTROS DE COTIZACIÓN Y SUS TRABAJADORES SEGÚN RÉGIMEN DE COTIZACIÓN, POR COMUNIDAD AUTÓNOMA Y PROVINCIA

31/03/2020

Com. Autónoma /Provincia	POR SOCIEDADES (*)						POR CENTROS DE COTIZACIÓN(**)		
	SOCIEDADES			TRABAJADORES			TRABAJADORES		
	Total	General (1)	Autónomos (2)	Total	General (1)	Autónomos	Nº Centros	Total (3)	R.General (1)
TOTAL	18.011	11.583	6.428	301.915	232.780	69.135	15.121	301.915	232.780
ANDALUCIA	3.692	2.536	1.156	71.014	65.237	5.777	3.299	67.614	61.837
ALMERIA	391	286	105	16.399	15.874	525	370	13.399	12.874
CADIZ	323	237	86	3.539	3.110	429	329	4.316	3.887
CORDOBA	433	315	118	5.436	4.848	588	436	5.339	4.751
GRANADA	417	281	136	8.488	7.806	682	369	8.605	7.923
HUELVA	319	232	87	14.537	14.103	434	295	16.488	16.054
JAEN	478	327	151	7.035	6.282	753	379	4.742	3.989
MALAGA	610	322	288	4.646	3.207	1.439	419	5.849	4.410
SEVILLA	721	536	185	10.934	10.007	927	702	8.876	7.949
ARAGON	536	407	129	6.799	5.186	1.613	508	6.695	5.082
HUESCA	94	70	24	976	734	242	89	1.010	768
TERUEL	78	58	20	662	561	101	79	707	606
ZARAGOZA	364	279	85	5.161	3.891	1.270	340	4.978	3.708
ASTURIAS	186	146	40	2.401	2.003	398	192	2.484	2.086
ASTURIAS	186	146	40	2.401	2.003	398	192	2.484	2.086
BALEARES	154	108	46	1.788	1.331	457	141	1.904	1.447
BALEARES	154	108	46	1.788	1.331	457	141	1.904	1.447
CANARIAS	225	191	34	4.761	4.413	348	273	5.103	4.755
LAS PALMAS	102	86	16	1.538	1.374	164	115	1.842	1.678
STA.CRUIZ DE TENERIFE	123	105	18	3.223	3.039	184	158	3.261	3.077
CANTABRIA	90	61	29	946	799	147	87	992	845
CANTABRIA	90	61	29	946	799	147	87	992	845
CASTILLA LA MANCHA	1.102	806	296	10.288	8.807	1.481	955	11.080	9.599
ALBACETE	273	196	77	2.834	2.451	383	230	3.837	3.454
CIUDAD REAL	200	167	33	1.608	1.444	164	204	2.157	1.993
CUENCA	247	165	82	1.785	1.373	412	193	2.114	1.702
GUADALAJARA	27	22	5	103	77	26	40	249	223
TOLEDO	355	256	99	3.958	3.462	496	288	2.723	2.227
CASTILLA Y LEON	1.023	863	160	7.668	6.809	859	1.108	8.693	7.834
AVILA	55	48	7	198	162	36	69	459	423
BURGOS	175	142	33	1.217	1.053	164	172	1.162	998
LEON	130	108	22	670	562	108	126	805	697
PALENCIA	108	92	16	768	689	79	128	763	684
SALAMANCA	238	209	29	1.347	1.204	143	269	1.438	1.295
SEGOVIA	48	40	8	760	718	42	59	1.129	1.087
SORIA	33	27	6	606	513	93	33	582	489
VALLADOLID	143	110	33	1.218	1.052	166	140	1.493	1.327
ZAMORA	93	87	6	884	856	28	112	862	834
CATALUÑA	3.086	1.590	1.496	36.335	29.380	6.955	1.903	39.963	33.008
BARCELONA	1.968	1.046	922	27.026	22.418	4.608	1.221	29.168	24.560
GERONA	117	87	30	1.966	1.523	443	129	2.663	2.220
LERIDA	555	233	322	4.234	3.107	1.127	276	4.342	3.215
TARRAGONA	446	224	222	3.109	2.332	777	277	3.790	3.013
COM. VALENCIANA	2.189	1.168	1.021	40.363	33.031	7.332	1.566	37.003	29.671
ALICANTE	727	325	402	6.409	4.398	2.011	398	6.587	4.576
CASTELLON	348	174	174	4.646	3.774	872	257	5.609	4.737
VALENCIA	1.114	669	445	29.308	24.859	4.449	911	24.807	20.358
EXTREMADURA	549	463	86	4.926	4.498	428	627	5.082	4.654
BADAJOS	394	324	70	3.473	3.124	349	438	3.562	3.213
CACERES	155	139	16	1.453	1.374	79	189	1.520	1.441
GALICIA	728	540	188	7.915	6.832	1.083	736	8.367	7.284
LA CORUÑA	280	208	72	2.147	1.789	358	277	2.335	1.977
LUGO	122	91	31	922	766	156	110	1.110	954
ORENSE	79	65	14	2.476	2.261	215	101	2.535	2.320
PONTEVEDRA	247	176	71	2.370	2.016	354	248	2.387	2.033
MADRID	734	546	188	16.540	13.720	2.820	824	16.806	13.986
MADRID	734	546	188	16.540	13.720	2.820	824	16.806	13.986
MURCIA	1.470	771	699	17.906	14.412	3.494	990	18.450	14.956
MURCIA	1.470	771	699	17.906	14.412	3.494	990	18.450	14.956
NAVARRA	483	283	200	9.065	6.058	3.007	364	10.329	7.322
NAVARRA	483	283	200	9.065	6.058	3.007	364	10.329	7.322
PAIS VASCO	1.624	1.019	605	61.795	29.344	32.451	1.431	59.536	27.085
ALAVA	259	161	98	3.282	2.297	985	223	4.072	3.087
GUIPUZCOA	676	431	245	34.733	16.361	18.372	614	32.347	13.975
VIZCAYA	689	427	262	23.780	10.686	13.094	594	23.117	10.023
RIOJA (LA)	111	70	41	1.002	589	413	91	1.377	964
RIOJA (LA)	111	70	41	1.002	589	413	91	1.377	964
CEUTA	15	7	8	152	111	41	10	170	129
MELILLA	14	8	6	251	220	31	16	267	236

(*) Datos referidos a la provincia en la que tiene su sede central la sociedad

(**) Datos referidos a la provincia en la que está ubicado el centro de cotización y realizan su actividad los trabajadores

(1) Además del régimen general incluye otros regímenes de la Seguridad Social diferentes al de autónomos.

(2) N° de Sociedades estimado, cuya plantilla íntegra está en el régimen de autónomos de la Seguridad Social.

VER FUENTES Y NOTAS

(3) Incluye los trabajadores autónomos.

A.2 SOCIEDADES COOPERATIVAS. NÚMERO DE SOCIEDADES Y DE TRABAJADORES POR TAMAÑO DE SOCIEDAD, EXCLUIDO EL RÉGIMEN DE AUTÓNOMOS.

31/03/2020

Tamaño	Sociedades	%	Trabajadores	%
TOTAL	11.583	100,0	232.780	100,0
0-5	7.295	63,0	17.541	7,5
6-10	1.670	14,4	12.674	5,4
11-25	1.319	11,4	21.389	9,2
26-50	610	5,3	22.029	9,5
51-100	356	3,1	24.920	10,7
101-250	214	1,8	32.196	13,8
Mayor 250	119	1,0	102.031	43,8

A.3 SOCIEDADES COOPERATIVAS, NÚMERO DE SOCIEDADES Y SUS TRABAJADORES POR AÑO DE ALTA EN LA S.SOCIAL, EXCLUIDO EL RÉGIMEN DE AUTÓNOMOS.

31/03/2020

Año de Alta	Sociedades	%	Trabajadores	%
TOTAL	11.583	100,0	232.780	100,0
< 1960	246	2,1	11.915	5,1
1960 - 1969	304	2,6	29.704	12,8
1970 - 1979	479	4,1	21.444	9,2
1980 - 1989	1.463	12,6	41.175	17,7
1990 - 1999	1.891	16,3	38.422	16,5
2000 - 2009	2.224	19,2	41.687	17,9
Desde 2010 (*)	4.976	43,0	48.433	20,8

(*) Con fecha 01-01-2012 las sociedades que estaban inscritas en el Régimen Especial Agrario se han integrado en el Régimen General, cambiando la fecha de alta que tenían por la de 01-01-2012

31/03/2020

NÚMERO DE CENTROS DE COTIZACIÓN Y TRABAJADORES POR SECTOR

ACTIVIDADES ECONÓMICAS (CNAE2009)	Centros de Cotización		NÚMERO DE TRABAJADORES					
	Total	%	Total	%	General	%	Autónomos	%
SECTORES					(1)			
TOTAL	15.121	100,0	301.915	100,0	232.780	100,0	69.135	100,0
AGRARIO	2.155	14,3	40.004	13,3	38.937	16,7	1.067	1,5
INDUSTRIA	2.710	17,9	51.834	17,2	29.782	12,8	22.052	31,9
CONSTRUCCION	749	5,0	9.864	3,3	3.137	1,3	6.727	9,7
SERVICIOS	9.507	62,9	200.213	66,3	160.924	69,1	39.289	56,8

NÚMERO DE CENTROS DE COTIZACIÓN Y TRABAJADORES POR SECCIONES DE ACTIVIDAD

ACTIVIDADES ECONÓMICAS (CNAE2009)	Centros de Cotización		NÚMERO DE TRABAJADORES					
	Total	%	Total	%	General	%	Autónomos	%
SECCIONES					(1)			
A AGRICULTURA, GANADERÍA, SILVICULTURA Y PESCA	2.155	14,3	40.004	13,3	38.937	16,7	1.067	1,5
B INDUSTRIAS EXTRACTIVAS	8	0,1	65	0,0	37	0,0	28	0,0
C INDUSTRIA MANUFACTURERA	2.602	17,2	51.117	16,9	29.142	12,5	21.975	31,8
D SUMIN. ENERGÍA ELÉCTRICA, GAS, VAPOR Y AIRE ACONDIC.	43	0,3	287	0,1	275	0,1	12	0,0
E SUMIN. AGUA, ACT. SANEAM., GEST. RESIDUOS Y DESCONTAMINACIÓN	57	0,4	365	0,1	328	0,1	37	0,1
F CONSTRUCCIÓN	749	5,0	9.864	3,3	3.137	1,3	6.727	9,7
G COMERCIO P/ MAYOR Y P/ MENOR; REPARACIÓN DE VEHÍCULOS	2.902	19,2	68.312	22,6	56.697	24,4	11.615	16,8
H TRANSPORTE Y ALMACENAMIENTO	853	5,6	13.138	4,4	4.698	2,0	8.440	12,2
I HOSTELERÍA	564	3,7	8.509	2,8	6.814	2,9	1.695	2,5
J INFORMACIÓN Y COMUNICACIONES	252	1,7	2.112	0,7	1.342	0,6	770	1,1
K ACTIVIDADES FINANCIERAS Y DE SEGUROS	254	1,7	17.616	5,8	15.567	6,7	2.049	3,0
L ACTIVIDADES INMOBILIARIAS	52	0,3	273	0,1	130	0,1	143	0,2
M ACTIVIDADES PROFESIONALES, CIENTÍFICAS Y TÉCNICAS	858	5,7	8.097	2,7	3.976	1,7	4.121	6,0
N ACTIVIDADES ADMINISTRATIVAS Y SERVICIOS AUXILIARES	563	3,7	7.442	2,5	5.989	2,6	1.453	2,1
O ADMINISTRACIÓN PÚBLICA Y DEFENSA; SEG. SOCIAL OBLIGATORIA	3	0,0	18	0,0	11	0,0	7	0,0
P EDUCACIÓN	1.995	13,2	42.845	14,2	37.274	16,0	5.571	8,1
Q ACTIVIDADES SANITARIAS Y DE SERVICIOS SOCIALES	639	4,2	26.910	8,9	25.250	10,8	1.660	2,4
R ACTIVIDADES ARTÍSTICAS, RECREATIVAS Y DE ENTRETENIMIENTO	238	1,6	2.260	0,7	1.450	0,6	810	1,2
S OTROS SERVICIOS	308	2,0	2.625	0,9	1.680	0,7	945	1,4
T ACT. DE LOS HOGARES COMO EMPLEADORES Y COMO PRODUCTORES	26	0,2	48	0,0	46	0,0	2	0,0
U ACT. DE ORGANIZACIONES Y ORGANISMOS EXTRATERRITORIALES	0	0,0	8	0,0	0	0,0	8	0,0

(1) Además del régimen general incluye otros regímenes de la Seguridad Social diferentes al de autónomos.

A.4b SOCIEDADES COOPERATIVAS EN SITUACIÓN DE ALTA EN LA SEGURIDAD SOCIAL.- CENTROS DE COTIZACIÓN Y TRABAJADORES POR DIVISIÓN DE ACTIVIDAD

31/03/2020

ACTIVIDADES ECONÓMICAS (CNAE2009)		C. Cotización		NÚMERO DE TRABAJADORES		
DIVISIONES		Total	Total	General (1)	Autónomos	
A	01 AGRICULTURA, GANADERÍA, CAZA Y SERVICIOS RELACIONADOS	2.083	39.673	38.688	985	
A	02 SILVICULTURA Y EXPLOTACIÓN FORESTAL	36	214	142	72	
A	03 PESCA Y ACUICULTURA	36	117	107	10	
B	05 EXTRACCIÓN DE ANTRACITA, HULLA Y LIGNITO	0	6	0	6	
B	06 EXTRACCIÓN DE CRUDO DE PETRÓLEO Y GAS NATURAL	0	0	0	0	
B	07 EXTRACCIÓN DE MINERALES METÁLICOS	1	1	1	0	
B	08 OTRAS INDUSTRIAS EXTRACTIVAS	6	55	33	22	
B	09 ACTIVIDADES DE APOYO A LAS INDUSTRIAS EXTRACTIVAS	1	3	3	0	
C	10 INDUSTRIA DE LA ALIMENTACIÓN	1.089	15.832	13.085	2.747	
C	11 FABRICACIÓN DE BEBIDAS	437	4.077	4.037	40	
C	12 INDUSTRIA DEL TABACO	0	0	0	0	
C	13 INDUSTRIA TEXTIL	28	342	137	205	
C	14 CONFECCIÓN DE PRENDAS DE VESTIR	55	1.094	239	855	
C	15 INDUSTRIA DEL CUERO Y DEL CALZADO	22	381	138	243	
C	16 INDUSTRIA DE LA MADERA Y DEL CORCHO, CESTERÍA Y ESPARTERÍA	87	1.213	681	532	
C	17 INDUSTRIA DEL PAPEL	5	62	25	37	
C	18 ARTES GRÁFICAS Y REPRODUCCIÓN DE SOPORTES GRABADOS	105	786	519	267	
C	19 COQUERÍAS Y REFINO DE PETRÓLEO	1	2	1	1	
C	20 INDUSTRIA QUÍMICA	30	189	153	36	
C	21 FABRICACIÓN DE PRODUCTOS FARMACÉUTICOS	0	4	0	4	
C	22 FABRICACIÓN DE PRODUCTOS DE CAUCHO Y PLÁSTICOS	27	2.009	659	1.350	
C	23 FABRICACIÓN DE OTROS PRODUCTOS MINERALES NO METÁLICOS	53	638	304	334	
C	24 METALURGIA; FABRIC. PROD. DE HIERRO, ACERO Y FERROALEACIONES	44	4.757	2.596	2.161	
C	25 FABRICACIÓN DE PROD. METÁLICOS, EXCEPTO MAQUINARIA Y EQUIPO	230	5.525	1.612	3.913	
C	26 FABRICACIÓN DE PROD. INFORMÁTICOS, ELECTRÓNICOS Y ÓPTICOS	10	774	116	658	
C	27 FABRICACIÓN DE MATERIAL Y EQUIPO ELÉCTRICO	28	2.141	610	1.531	
C	28 FABRICACIÓN DE MAQUINARIA Y EQUIPO N.C.O.P.	89	6.283	1.684	4.599	
C	29 FABRICACIÓN DE VEHÍCULOS DE MOTOR, REMOLQUES	17	1.732	343	1.389	
C	30 FABRICACIÓN DE OTRO MATERIAL DE TRANSPORTE	9	455	277	178	
C	31 FABRICACIÓN DE MUEBLES	100	1.191	758	433	
C	32 OTRAS INDUSTRIAS MANUFACTURERAS	35	432	274	158	
C	33 REPARACIÓN E INSTALACIÓN DE MAQUINARIA Y EQUIPO	101	1.198	894	304	
D	35 SUMINISTRO DE ENERGÍA ELÉCTR., GAS, VAPOR Y AIRE ACONDICIONADO	43	287	275	12	
E	36 CAPTACIÓN, DEPURACIÓN Y DISTRIBUCIÓN DE AGUA	36	103	101	2	
E	37 RECOGIDA Y TRATAMIENTO DE AGUAS RESIDUALES	2	21	15	6	
E	38 RECOGIDA, TRATAMIENTO Y ELIMINACIÓN DE RESIDUOS; VALORIZACIÓN	18	233	210	23	
E	39 ACTIVIDADES DE DESCONTAM. Y OTROS SERV. DE GESTIÓN DE RESIDUOS	1	8	2	6	
F	41 CONSTRUCCIÓN DE EDIFICIOS	292	3.015	1.131	1.884	
F	42 INGENIERÍA CIVIL	14	240	34	206	
F	43 ACTIVIDADES DE CONSTRUCCIÓN ESPECIALIZADA	443	6.609	1.972	4.637	
G	45 VENTA Y REPARACIÓN DE VEHÍCULOS DE MOTOR Y MOTOCICLETAS	291	2.116	1.214	902	
G	46 COMERCIO AL POR MAYOR E INTERMEDIARIOS DEL COMERCIO	1.602	34.156	32.936	1.220	
G	47 COMERCIO AL POR MENOR	1.009	32.040	22.547	9.493	
H	49 TRANSPORTE TERRESTRE Y POR TUBERÍA	648	11.794	3.544	8.250	
H	50 TRANSPORTE MARÍTIMO Y POR VÍAS NAVEGABLES INTERIORES	0	0	0	0	
H	51 TRANSPORTE AÉREO	0	1	0	1	
H	52 ALMACENAMIENTO Y ACTIVIDADES ANEXAS AL TRANSPORTE	180	1.124	1.027	97	
H	53 ACTIVIDADES POSTALES Y DE CORREOS	25	219	127	92	
I	55 SERVICIOS DE ALOJAMIENTO	68	537	399	138	
I	56 SERVICIOS DE COMIDAS Y BEBIDAS	496	7.972	6.415	1.557	
J	58 EDICIÓN	56	562	393	169	
J	59 ACTIV. CINEMATOGRAF., VIDEO Y PROGR. DE TV, SONIDO Y ED. MUSICAL	42	249	115	134	
J	60 ACTIVIDADES DE PROGRAMACIÓN Y EMISIÓN DE RADIO Y TELEVISIÓN	11	66	49	17	
J	61 TELECOMUNICACIONES	37	236	193	43	
J	62 PROGRAMACIÓN, CONSULTORÍA Y ACTIV. RELAC. CON LA INFORMÁTICA	86	861	530	331	
J	63 SERVICIOS DE INFORMACIÓN	20	138	62	76	
K	64 SERVICIOS FINANCIEROS, EXCEPTO SEGUROS Y FONDOS DE PENSIONES	224	17.364	15.490	1.874	
K	65 SEGUROS, REASEGUROS Y FONDOS DE PENSIONES,	3	42	11	31	
K	66 ACTIVIDADES AUXIL.A LOS SERVICIOS FINANCIEROS Y A LOS SEGUROS	27	210	66	144	
L	68 ACTIVIDADES INMOBILIARIAS	52	273	130	143	
M	69 ACTIVIDADES JURÍDICAS Y DE CONTABILIDAD	312	2.401	1.317	1.084	
M	70 ACTIV. DE LAS SEDES CENTRALES; CONSULTORÍA DE GESTIÓN EMPRESARIAL	138	1.472	488	984	
M	71 SERVICIOS TÉCNICOS DE ARQUITECTURA E INGENIERÍA	177	1.657	778	879	
M	72 INVESTIGACIÓN Y DESARROLLO	48	1.187	601	586	
M	73 PUBLICIDAD Y ESTUDIOS DE MERCADO	64	437	208	229	
M	74 OTRAS ACTIVIDADES PROFESIONALES, CIENTÍFICAS Y TÉCNICAS	81	704	405	299	
M	75 ACTIVIDADES VETERINARIAS	38	239	179	60	
N	77 ACTIVIDADES DE ALQUILER	61	468	252	216	
N	78 ACTIVIDADES RELACIONADAS CON EL EMPLEO	39	696	657	39	
N	79 ACTIVIDADES DE AGENCIAS DE VIAJES	29	329	60	269	
N	80 ACTIVIDADES DE SEGURIDAD E INVESTIGACIÓN	11	78	45	33	
N	81 SERVICIOS A EDIFICIOS Y ACTIVIDADES DE JARDINERÍA	294	4.025	3.627	398	
N	82 ACTIVIDADES ADMINISTRATIVAS DE OFICINA Y OTRAS AUX. A EMPRESAS	129	1.846	1.348	498	
O	84 ADMINISTRACIÓN PÚBLICA Y DEFENSA; SEGURIDAD SOCIAL OBLIGATORIA	3	18	11	7	
P	85 EDUCACIÓN	1.995	42.845	37.274	5.571	
Q	86 ACTIVIDADES SANITARIAS	178	4.248	3.463	785	
Q	87 ASISTENCIA EN ESTABLECIMIENTOS RESIDENCIALES	117	4.966	4.810	156	
Q	88 ACTIVIDADES DE SERVICIOS SOCIALES SIN ALOJAMIENTO	344	17.696	16.977	719	
R	90 ACTIVIDADES DE CREACIÓN, ARTÍSTICAS Y ESPECTÁCULOS	110	1.177	729	448	
R	91 ACTIVIDADES DE BIBLIOTECAS, ARCHIVOS, MUSEOS Y OTRAS CULTURALES	23	181	139	42	
R	92 ACTIVIDADES DE JUEGOS DE AZAR Y APUESTAS	0	7	0	7	
R	93 ACTIVIDADES DEPORTIVAS, RECREATIVAS Y DE ENTRETENIMIENTO	105	895	582	313	
S	94 ACTIVIDADES ASOCIATIVAS	108	863	748	115	
S	95 REPARACIÓN DE ORDENADORES, EFECTOS PERSONALES Y DE USO DOMÉSTICO	55	565	182	383	
S	96 OTROS SERVICIOS PERSONALES	145	1.197	750	447	
T	97 ACTIVIDADES DE LOS HOGARES COMO EMPLEADORES DE PERSONAL DOMÉSTICO	26	48	46	2	
T	98 ACTIV. DE HOGARES COMO PRODUCT. DE BIENES Y SERVICIOS PARA USO PROPIO	0	0	0	0	
U	99 ACTIVIDADES DE ORGANIZACIONES Y ORGANISMOS EXTRATERRITORIALES	0	8	0	8	

A.5. SOCIEDADES COOPERATIVAS. NÚMERO DE CENTROS DE COTIZACIÓN Y SUS TRABAJADORES, SEGÚN SECCIÓN DE ACTIVIDAD, POR COMUNIDAD AUTÓNOMA Y PROVINCIA, EXCLUIDO EL RÉGIMEN DE AUTÓNOMOS.

Com. Autónoma
y Provincia

Sección de actividad (CNAE2009)

31/03/2020

	A		B,C		D,E		F		G,I		H,J		K,L		M,N,O		P,Q		R,S	
	Centros	Traba	Centros	Traba	Centros	Traba	Centros	Traba	Centros	Traba	Centros	Traba	Centros	Traba	Centros	Traba	Centros	Traba	Centros	Traba
TOTAL	2.155	38.937	2.610	29.179	100	603	749	3.137	3.466	63.511	1.105	6.040	306	15.697	1.424	9.976	2.634	62.524	572	3.176
ANDALUCIA	582	19.759	667	6.083	10	119	155	534	739	16.321	221	1.266	49	3.780	265	1.205	518	12.313	93	457
ALMERIA	126	1.294	24	107	3	42	8	12	123	9.724	22	192	4	778	12	35	41	677	7	13
CADIZ	45	1.479	60	349	0	0	20	75	83	525	35	165	3	174	28	166	39	864	16	90
CORDOBA	67	325	105	2.049	3	71	23	103	87	498	22	163	12	269	24	96	84	1.153	9	24
GRANADA	56	2.552	72	466	0	0	22	63	81	2.294	17	110	5	767	24	119	82	1.519	10	33
HUELVA	107	12.281	34	229	1	1	8	27	69	746	17	72	5	241	12	59	35	2.356	7	42
JAEN	22	100	197	931	0	0	20	101	54	396	22	105	3	509	24	103	31	1.698	6	46
MALAGA	21	156	80	656	0	0	22	73	108	867	22	83	6	514	63	312	87	1.699	10	50
SEVILLA	138	1.572	95	1.296	3	5	32	80	134	1.271	64	376	11	528	78	315	119	2.347	28	159
ARAGON	65	497	99	911	1	15	32	170	155	1.089	35	182	12	922	38	417	49	693	22	186
HUESCA	19	148	13	92	1	15	5	14	34	230	4	30	3	167	5	44	4	26	1	2
TERUEL	15	91	24	104	0	0	3	14	24	141	3	8	2	187	5	17	2	42	1	2
ZARAGOZA	31	258	62	715	0	0	24	142	97	718	28	144	7	568	28	356	43	625	20	182
ASTURIAS	23	102	23	165	2	4	7	16	36	554	29	188	4	512	23	195	30	302	15	48
ASTURIAS	23	102	23	165	2	4	7	16	36	554	29	188	4	512	23	195	30	302	15	48
BALEARES	7	92	10	69	1	2	8	15	39	361	10	63	2	90	5	25	53	706	6	24
BALEARES	7	92	10	69	1	2	8	15	39	361	10	63	2	90	5	25	53	706	6	24
CANARIAS	35	339	24	583	0	0	10	43	98	1.466	24	327	6	592	41	451	26	840	9	114
LAS PALMAS	8	50	11	314	0	0	6	29	38	464	14	187	3	207	20	201	9	126	6	100
STA.CRUZ DE TENERIFE	27	289	13	269	0	0	4	14	60	1.002	10	140	3	385	21	250	17	714	3	14
CANTABRIA	4	9	10	173	0	0	2	5	17	213	9	34	3	34	9	53	26	298	7	26
CANTABRIA	4	9	10	173	0	0	2	5	17	213	9	34	3	34	9	53	26	298	7	26
CASTILLA LA MANCHA	192	2.348	345	2.225	6	73	26	123	177	1.523	54	233	22	1.889	43	274	70	770	20	141
ALBACETE	57	1.427	59	381	1	34	8	38	48	658	12	53	7	542	12	48	21	249	5	24
CIUDAD REAL	21	83	78	683	1	22	7	22	37	391	24	81	3	375	10	87	21	199	2	50
CUENCA	77	712	53	317	1	10	6	52	32	247	12	60	3	270	3	4	2	4	4	26
GUADALAJARA	11	34	3	8	3	7	0	0	6	46	0	0	4	56	8	55	3	10	2	7
TOLEDO	26	92	152	836	0	0	5	11	54	181	6	39	5	646	10	80	23	308	7	34
CASTILLA Y LEON	540	1.904	164	2.122	4	26	29	129	197	1.338	27	111	26	1.213	43	223	63	718	15	50
AVILA	27	135	12	112	0	0	1	10	18	86	0	0	4	52	1	1	6	27	0	0
BURGOS	82	217	37	324	0	0	6	18	29	205	2	9	3	181	4	18	6	18	3	8
LEON	44	166	19	77	0	0	5	16	26	215	9	30	3	106	6	11	9	55	5	21
PALENCIA	87	224	6	130	0	0	0	0	18	211	2	2	2	44	7	60	6	13	0	0
SALAMANCA	158	336	29	196	2	22	5	10	35	237	7	51	3	181	13	74	15	183	2	5
SEGOVIA	20	458	11	113	0	0	2	19	16	79	2	7	2	79	0	0	6	332	0	0
SORIA	5	11	17	260	1	1	2	2	3	6	0	0	2	182	2	24	1	3	0	0
VALLADOLID	39	142	21	615	1	3	7	51	38	195	3	6	5	182	8	33	13	84	5	16
ZAMORA	78	215	12	295	0	0	1	3	14	104	2	6	2	206	2	2	1	3	0	0
CATALUÑA	110	818	269	2.823	6	114	87	454	420	7.991	187	1.070	38	752	243	2.394	436	15.835	107	757
BARCELONA	29	157	113	1.012	4	26	52	295	227	5.199	162	973	23	610	194	2.202	328	13.393	89	693
GERONA	9	36	21	240	1	86	1	20	33	461	3	7	3	16	11	45	38	1.270	9	39
LERIDA	52	441	47	583	0	0	18	66	94	1.356	9	53	5	77	12	51	33	568	6	20
TARRAGONA	20	184	88	988	1	2	16	73	66	975	13	37	7	49	26	96	37	604	3	5
COM. VALENCIANA	176	4.257	231	1.684	40	108	80	300	427	15.636	125	566	67	2.622	153	1.197	210	3.000	57	301
ALICANTE	39	781	65	517	8	31	25	97	106	1.609	27	141	22	706	48	312	45	315	13	67
CASTELLON	41	1.015	30	182	8	20	2	9	89	2.614	19	105	25	540	14	61	22	177	7	14
VALENCIA	96	2.461	136	985	24	57	53	194	232	11.413	79	320	20	1.376	91	824	143	2.508	37	220
EXTREMADURA	95	688	135	1.020	3	14	20	74	236	1.187	29	80	9	530	18	98	68	897	14	66
BADAJOS	80	639	100	768	2	13	17	60	142	660	24	60	7	451	11	86	42	421	13	55
CACERES	15	49	35	252	1	1	3	14	94	527	5	20	2	79	7	12	26	476	1	11
GALICIA	134	1.068	101	2.421	2	2	18	107	174	1.175	64	409	10	204	51	276	137	1.431	45	191
LA CORUÑA	67	217	39	497	1	1	3	8	53	517	23	111	5	48	21	59	42	417	23	102
LUGO	28	299	10	161	0	0	2	3	34	161	16	36	1	119	7	67	12	108	0	0
ORENSE	26	517	15	1.159	0	0	3	23	14	103	1	2	3	23	5	89	28	382	6	22
PONTEVEDRA	13	35	37	604	1	1	10	73	73	394	24	260	1	14	18	61	55	524	16	67
MADRID	8	28	53	444	1	4	31	115	103	2.590	105	377	19	359	121	723	339	9.094	44	252
MADRID	8	28	53	444	1	4	31	115	103	2.590	105	377	19	359	121	723	339	9.094	44	252
MURCIA	118	6.508	103	614	6	9	89	4												

Sección de actividad (CNAE2009)

31/03/2020

Com. Autónoma y Provincia	A		B,C		D,E		F		G,I		H,J		K,L		M,N,O		P,Q		R,S	
	Total	Auton.	Total	Auton.	Total	Auton.	Total	Auton.	Total	Auton.	Total	Auton.	Total	Auton.	Total	Auton.	Total	Auton.	Total	Auton.
TOTAL	40.004	1.067	51.182	22.003	652	49	9.864	6.727	76.821	13.310	15.250	9.210	17.889	2.192	15.557	5.581	69.755	7.231	4.941	1.765
ANDALUCIA	19.912	153	7.352	1.269	129	10	1.139	605	17.503	1.182	1.962	696	3.848	68	1.872	667	13.168	855	729	272
ALMERIA	1.347	53	182	75	45	3	48	36	9.870	146	253	61	781	3	87	52	743	66	43	30
CADIZ	1.502	23	403	54	0	0	114	39	626	101	210	45	179	5	188	22	979	115	115	25
CORDOBA	345	20	2.247	198	75	4	195	92	624	126	200	37	273	4	137	41	1.198	45	45	21
GRANADA	2.568	16	575	109	2	2	151	88	2.424	130	151	41	778	11	193	74	1.685	166	78	45
HUELVA	12.286	5	241	12	1	0	56	29	816	70	181	109	248	7	82	23	2.528	172	49	7
JAEN	105	5	1.237	306	1	1	202	101	514	118	159	54	514	5	188	85	1.734	36	88	42
MALAGA	161	5	961	305	0	0	192	119	1.210	343	276	193	537	23	543	231	1.871	172	98	48
SEVILLA	1.598	26	1.506	210	5	0	181	101	1.419	148	532	156	538	10	454	139	2.430	83	213	54
ARAGON	534	37	1.494	583	18	3	321	151	1.166	77	618	436	936	14	540	123	832	139	236	50
HUESCA	152	4	222	130	17	2	41	27	255	25	38	8	167	0	59	15	43	17	16	14
TERUEL	100	9	138	34	0	0	17	3	149	8	37	29	187	0	27	10	49	7	3	1
ZARAGOZA	282	24	1.134	419	1	1	263	121	762	44	543	399	582	14	454	98	740	115	217	35
ASTURIAS	141	39	195	30	4	0	83	67	583	29	333	145	516	4	225	30	349	47	55	7
ASTURIAS	141	39	195	30	4	0	83	67	583	29	333	145	516	4	225	30	349	47	55	7
BALEARES	94	2	79	10	2	0	31	16	374	13	217	154	91	1	49	24	937	231	30	6
BALEARES	94	2	79	10	2	0	31	16	374	13	217	154	91	1	49	24	937	231	30	6
CANARIAS	341	2	594	11	0	0	60	17	1.549	83	496	169	593	1	486	35	856	16	128	14
LAS PALMAS	52	2	319	5	0	0	36	7	527	63	228	41	207	0	222	21	138	12	113	13
STA.CRUIZ DE TENERIFE	289	0	275	6	0	0	24	10	1.022	20	268	128	386	1	264	14	718	4	15	1
CANTABRIA	17	8	202	29	0	0	26	21	232	19	44	10	36	2	71	18	320	22	44	18
CANTABRIA	17	8	202	29	0	0	26	21	232	19	44	10	36	2	71	18	320	22	44	18
CASTILLA LA MANCHA	2.445	97	2.845	620	73	0	299	176	1.682	159	398	165	1.894	5	333	59	944	174	167	26
ALBACETE	1.471	44	452	71	34	0	104	66	750	92	93	40	546	4	81	33	264	15	42	18
CIUDAD REAL	86	3	784	101	22	0	29	7	397	6	106	25	375	0	89	2	218	19	51	1
CUENCA	733	21	553	236	10	0	106	54	266	19	121	61	270	0	14	10	14	10	27	1
GUADALAJARA	39	5	15	7	7	0	2	2	48	2	4	4	56	0	59	4	12	2	7	0
TOLEDO	116	24	1.041	205	0	0	58	47	221	40	74	35	647	1	90	10	436	128	40	6
CASTILLA Y LEON	2.069	165	2.380	258	29	3	228	99	1.438	100	212	101	1.215	2	284	61	760	42	78	28
AVILA	139	4	127	15	0	0	14	4	90	4	0	0	52	0	8	7	29	2	0	0
BURGOS	221	4	379	55	0	0	49	31	216	11	62	53	181	0	21	3	24	6	9	1
LEON	222	56	89	12	0	0	32	16	222	7	37	7	106	0	15	4	55	0	27	6
PALENCIA	249	25	159	29	0	0	4	4	212	1	13	11	44	0	65	5	15	2	2	2
SALAMANCA	353	17	224	28	22	0	33	23	266	29	59	8	182	1	88	14	202	19	9	4
SEGOVIA	470	12	129	16	0	0	22	3	82	3	10	3	79	0	1	1	333	1	3	3
SORIA	27	16	325	65	1	0	13	11	6	0	0	0	182	0	24	0	4	1	0	0
VALLADOLID	161	19	642	27	6	3	58	7	240	45	23	17	183	1	58	25	95	11	27	11
ZAMORA	227	12	306	11	0	0	3	0	104	0	8	2	206	0	4	2	3	0	1	1
CATALUÑA	998	180	4.310	1.487	132	18	1.172	718	8.689	698	3.062	1.992	817	65	2.991	597	16.570	735	1.222	465
BARCELONA	192	35	1.652	640	44	18	646	351	5.710	511	2.698	1.725	664	54	2.665	463	14.005	612	892	199
GERONA	44	8	314	74	86	0	48	28	500	39	60	53	20	4	87	42	1.300	30	204	165
LERIDA	546	105	1.245	662	0	0	243	177	1.413	57	77	24	80	3	79	28	612	44	47	27
TARRAGONA	216	32	1.099	111	2	0	235	162	1.066	91	227	190	53	4	160	64	653	49	79	74
COM. VALENCIANA	4.350	93	2.661	977	117	9	783	483	16.482	846	3.492	2.926	2.694	72	1.875	678	3.993	993	556	255
ALICANTE	808	27	787	270	34	3	393	296	2.103	494	568	427	743	37	489	177	459	144	203	136
CASTELLON	1.041	26	270	88	20	0	29	20	2.669	55	610	505	544	4	157	96	241	64	28	14
VALENCIA	2.501	40	1.604	619	63	6	361	167	11.710	297	2.314	1.994	1.407	31	1.229	405	3.293	785	325	105
EXTREMADURA	707	19	1.095	75	15	1	124	50	1.285	98	122	42	531	1	131	33	1.001	104	71	5
BADAJOS	655	16	836	68	14	1	100	40	750	90	88	28	452	1	115	29	492	71	60	5
CACERES	52	3	259	7	1	0	24	10	535	8	34	14	79	0	16	4	509	33	11	0
GALICIA	1.113	45	2.565	144	2	0	293	186	1.368	193	504	95	209	5	457	181	1.595	164	261	70
LA CORUÑA	228	11	542	45	1	0	44	36	573	56	142	31	48	0	146	87	490	73	121	19
LUGO	323	24	176	15	0	0	18	15	195	34	53	17	119	0	92	25	128	20	6	6
ORENSE	522	5	1.172	13	0	0	139	116	130	27	6	4	23	0	107	18	397	15	39	17
PONTEVEDRA	40	5	675	71	1	0	92	19	470	76	303	43	19	5	112	51	580	56	95	28
MADRID	34	6	735	291	4	0	239	124	2.632	42	1.141	764	369	10	829	106	10.530	1.436	293	41
MADRID	34	6	735	291	4	0	239	124	2.632	42	1.141	764	369	10	829	106	10.530	1.436	293	41
MURCIA	6.580	72	939	325	12															

SOCIEDADES LABORALES

Gráficos Sociedades Laborales

GRAFICO BG-1 SOCIEDADES LABORALES.- Evolución del nº de sociedades y de trabajadores

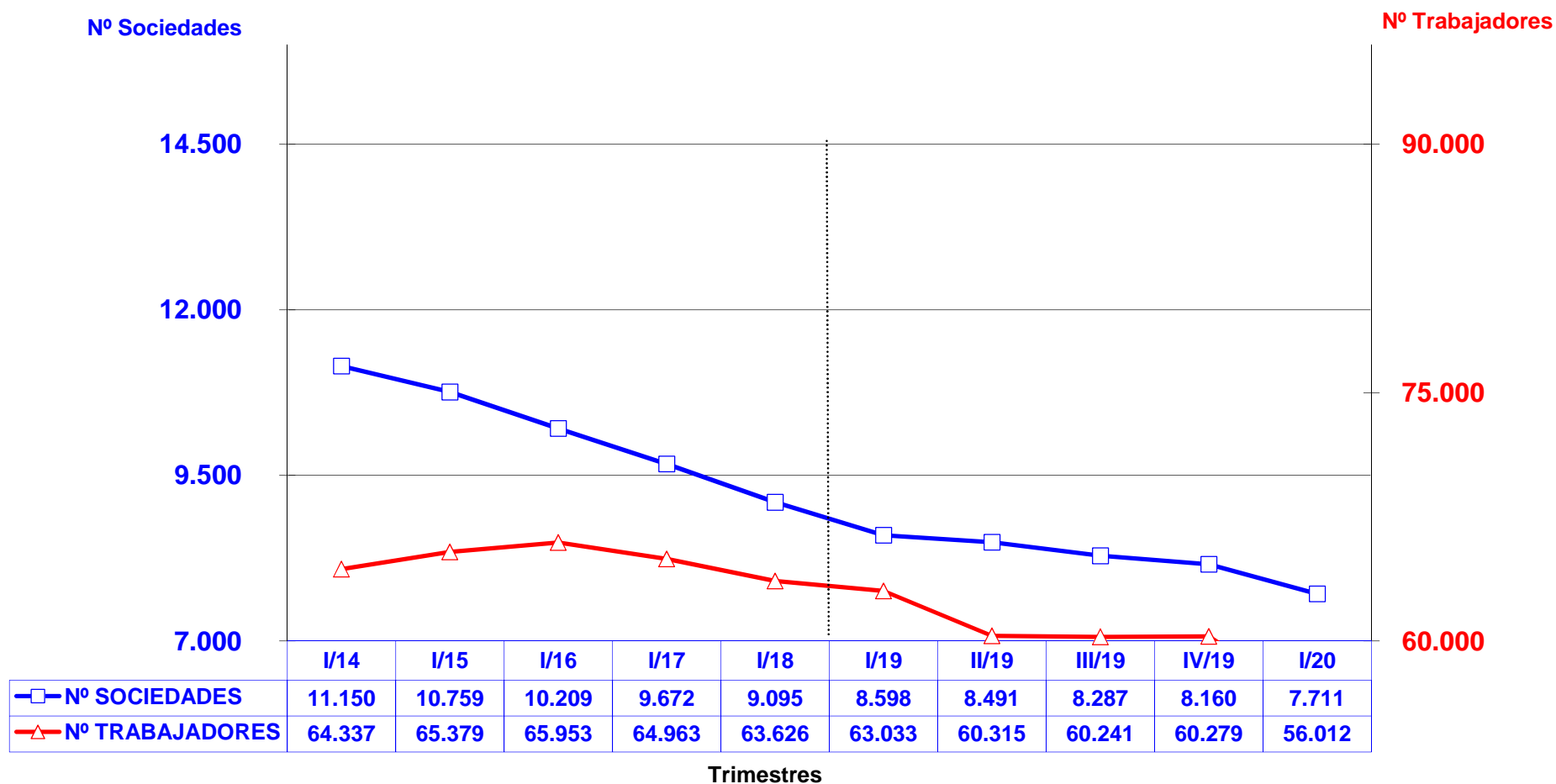

—□— Nº SOCIEDADES
—△— Nº TRABAJADORES

Datos del fichero de centros de cotización de la Seguridad Social

GRAFICO BG-2 SOCIEDADES LABORALES.- Distribución de los trabajadores por tamaño de la sociedad

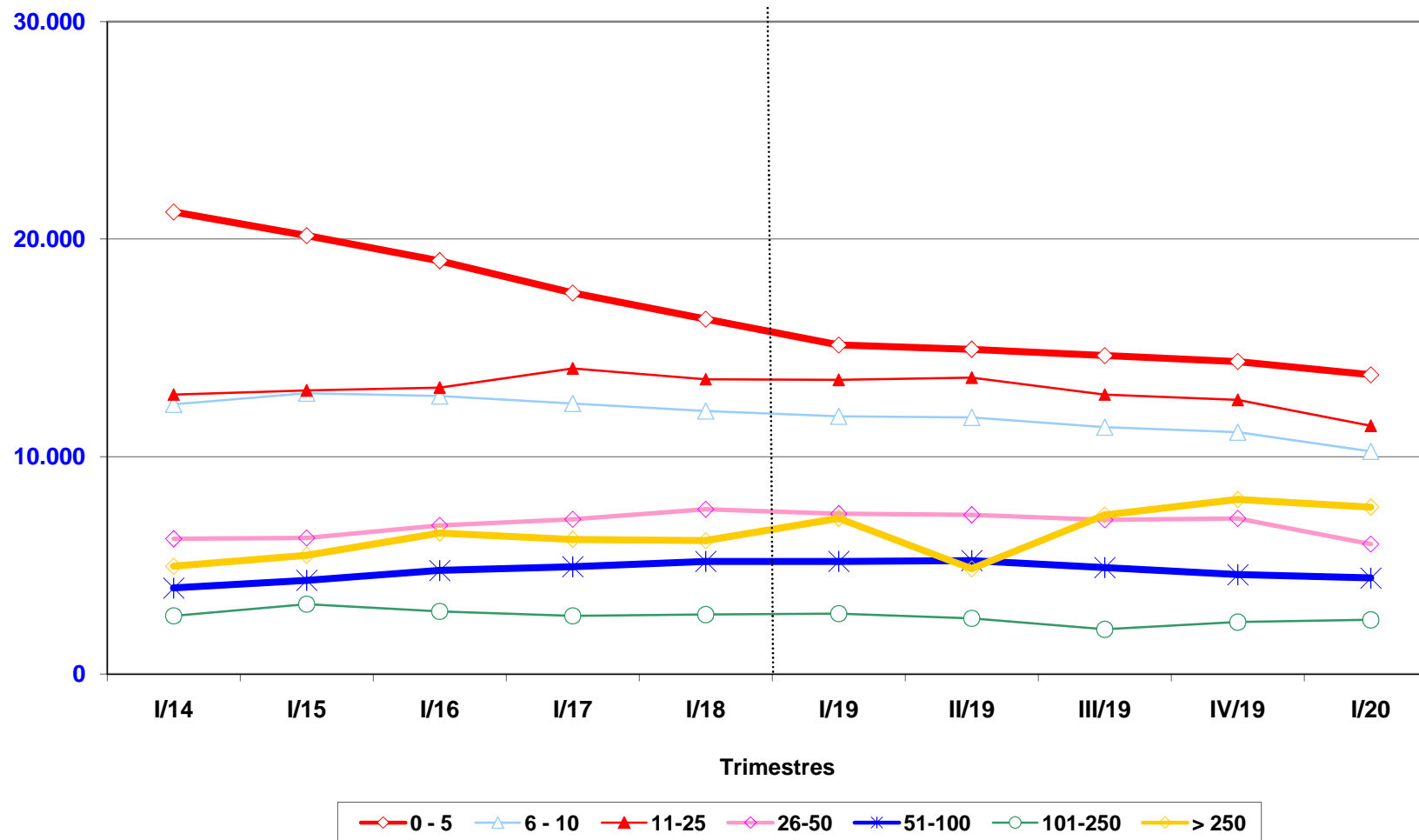

Datos del fichero de centros de cotización de la Seguridad Social

**GRAFICO BG-3 SOCIEDADES LABORALES.-
Distribución porcentual de los trabajadores por tamaño de la sociedad**

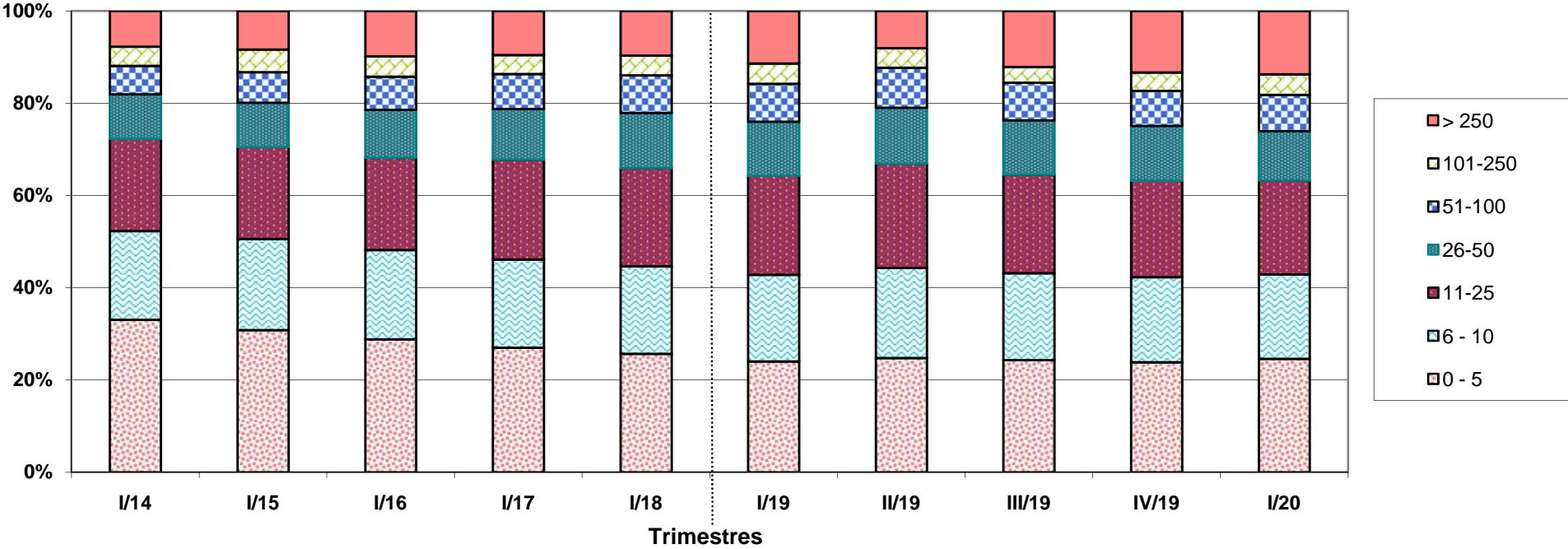

Datos del fichero de centros de cotización de la Seguridad Social

GRAFICO BG-4 SOCIEDADES LABORALES.- Distribución de los trabajadores por sector de actividad

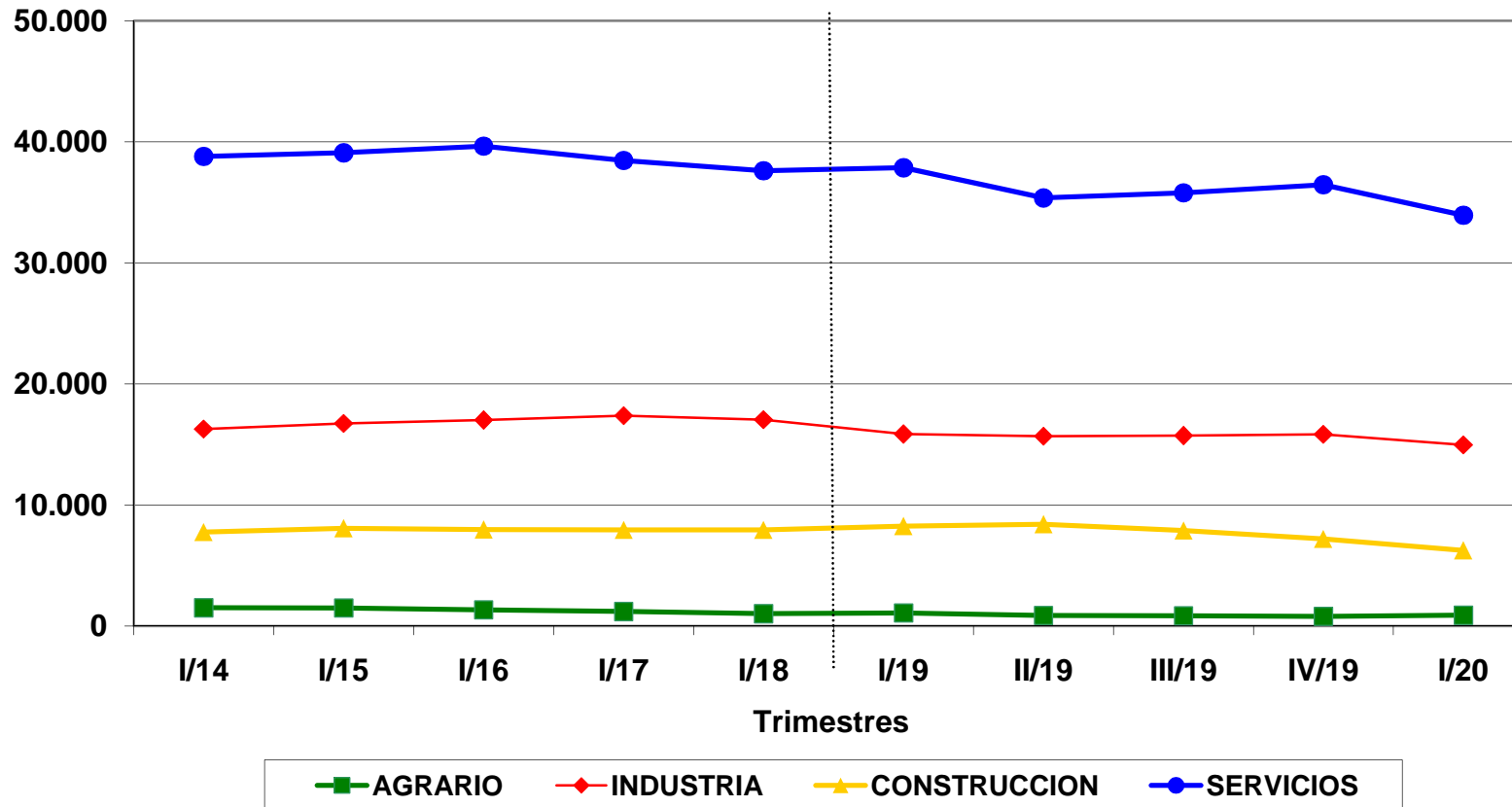

Datos del fichero de centros de cotización de la Seguridad Social

GRAFICO BG-5 SOCIEDADES LABORALES.- Distribución porcentual de los trabajadores por sector de actividad

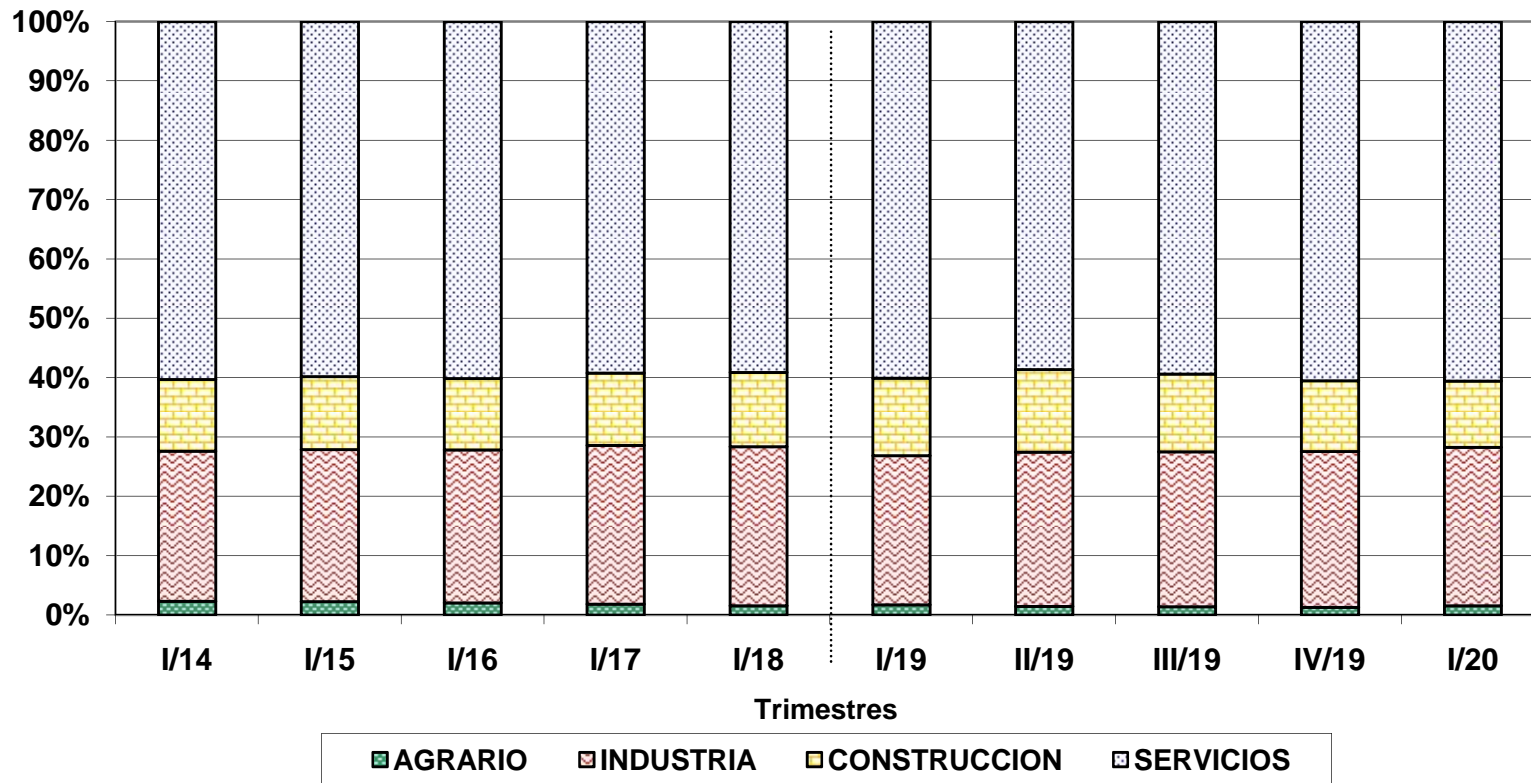

Datos del fichero de centros de cotización de la Seguridad Social

GRAFICO BG-6 SOCIEDADES LABORALES.-
Distribución de los trabajadores por Comunidad Autónoma.
1er. trimestre de 2019 y 2020

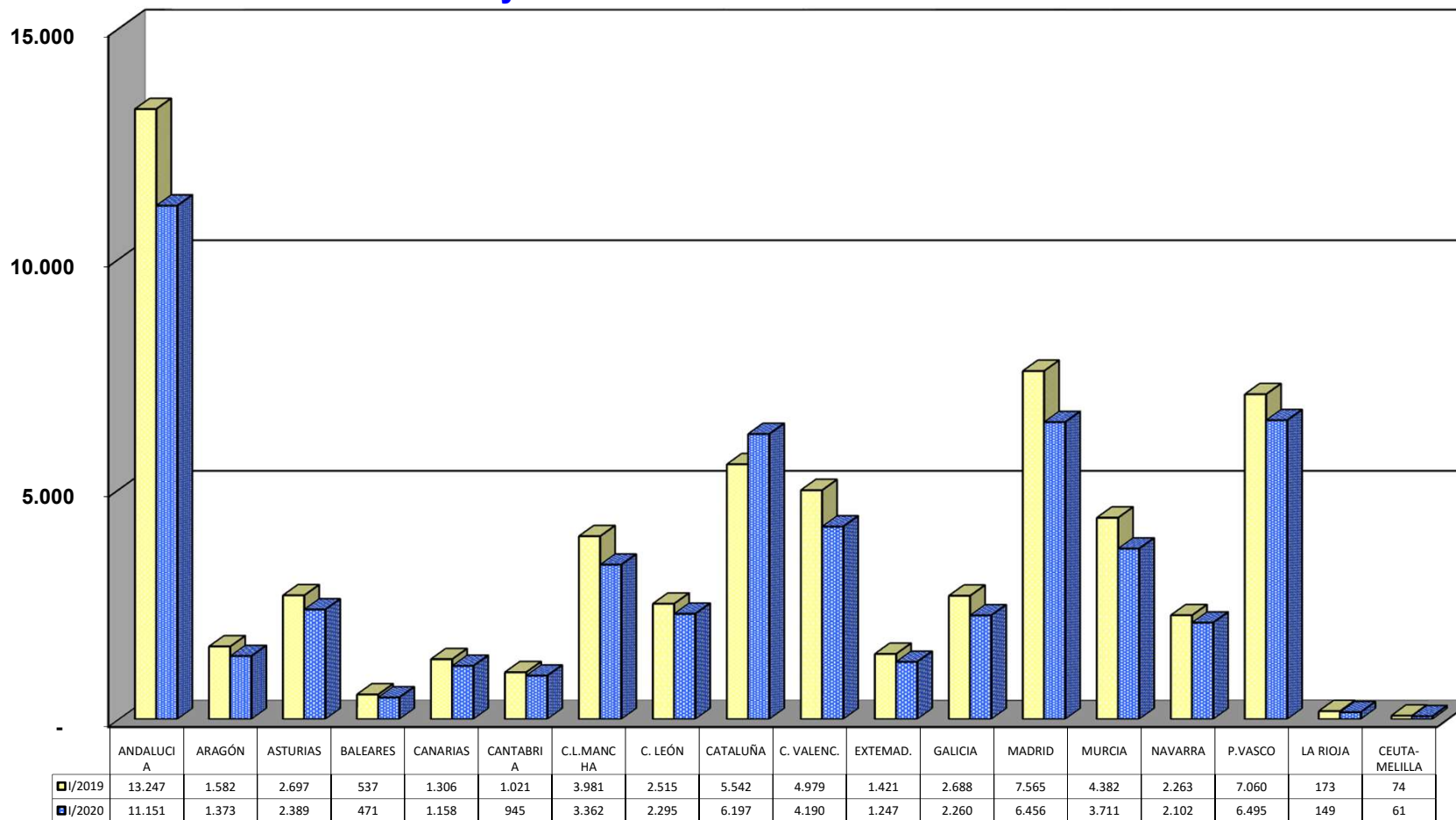

TOTAL
63.033
56.012

SOCIEDADES LABORALES

Informes Sociedades Laborales

B.1 SOCIEDADES LABORALES. NÚMERO DE SOCIEDADES, DE CENTROS DE COTIZACIÓN Y SUS TRABAJADORES, SEGÚN CLASE, POR COMUNIDAD AUTÓNOMA Y PROVINCIA

31/03/2020

Com. Autónoma / y Provincia

	POR SOCIEDADES (*)						POR CENTROS DE COTIZACIÓN (**)					
	Sociedades			Trabajadores			Núm. Centros			Trabajadores		
	Total	Anónimas	Ltdas.	Total	Anónimas	Ltdas.	Total	Anónimas	Ltdas.	Total	Anónimas	Ltdas.
TOTAL	7.711	787	6.924	56.012	13.126	42.886	8.266	874	7.392	56.012	13.126	42.886
ANDALUCIA	1.649	79	1.570	10.718	1.059	9.659	1.801	91	1.710	11.151	1.399	9.752
ALMERIA	180	6	174	932	81	851	195	7	188	1.096	232	864
CADIZ	178	11	167	1.683	70	1.613	201	12	189	1.524	70	1.454
CORDOBA	199	11	188	1.117	94	1.023	226	14	212	1.044	97	947
GRANADA	157	10	147	877	47	830	168	12	156	1.095	242	853
HUELVA	184	5	179	1.235	102	1.133	192	7	185	1.255	103	1.152
JAEN	175	15	160	850	93	757	191	15	176	856	93	763
MALAGA	256	9	247	1.799	400	1.399	287	10	277	1.828	393	1.435
SEVILLA	320	12	308	2.225	172	2.053	341	14	327	2.453	169	2.284
ARAGON	280	26	254	1.298	187	1.111	301	30	271	1.373	253	1.120
HUESCA	66	3	63	274	14	260	71	3	68	274	14	260
TERUEL	23	5	18	90	20	70	23	5	18	90	20	70
ZARAGOZA	191	18	173	934	153	781	207	22	185	1.009	219	790
ASTURIAS	291	33	258	3.258	2.069	1.189	299	35	264	2.389	1.200	1.189
ASTURIAS	291	33	258	3.258	2.069	1.189	299	35	264	2.389	1.200	1.189
BALEARES	76	5	71	454	62	392	79	7	72	471	82	389
BALEARES	76	5	71	454	62	392	79	7	72	471	82	389
CANARIAS	208	11	197	1.158	74	1.084	224	13	211	1.158	74	1.084
LAS PALMAS	95	3	92	575	28	547	106	4	102	563	29	534
STA.CRUZ DE TENERIFE	113	8	105	583	46	537	118	9	109	595	45	550
CANTABRIA	100	12	88	900	517	383	105	15	90	945	569	376
CANTABRIA	100	12	88	900	517	383	105	15	90	945	569	376
CASTILLA LA MANCHA	662	76	586	3.285	647	2.638	702	82	620	3.362	654	2.708
ALBACETE	162	26	136	853	183	670	171	29	142	860	190	670
CIUDAD REAL	169	16	153	914	169	745	180	16	164	908	169	739
CUENCA	109	5	104	539	42	497	119	5	114	542	42	500
GUADALAJARA	29	5	24	140	44	96	29	5	24	140	44	96
TOLEDO	193	24	169	839	209	630	203	27	176	912	209	703
CASTILLA Y LEON	456	44	412	2.232	267	1.965	484	50	434	2.295	314	1.981
AVILA	20	0	20	58	0	58	23	0	23	63	0	63
BURGOS	37	10	27	351	62	289	39	10	29	356	62	294
LEON	74	4	70	354	31	323	78	6	72	365	42	323
PALENCIA	34	3	31	180	28	152	37	4	33	182	28	154
SALAMANCA	74	12	62	341	52	289	82	14	68	346	52	294
SEGOVIA	14	3	11	99	37	62	15	3	12	99	37	62
SORIA	17	3	14	89	10	79	18	3	15	89	10	79
VALLADOLID	157	7	150	674	41	633	163	8	155	711	77	634
ZAMORA	29	2	27	86	6	80	29	2	27	84	6	78
CATALUÑA	631	57	574	6.200	1.796	4.404	671	61	610	6.197	1.784	4.413
BARCELONA	463	48	415	5.124	1.687	3.437	495	51	444	4.447	1.678	2.769
GERONA	75	3	72	678	15	663	80	4	76	1.359	19	1.340
LERIDA	43	1	42	166	21	145	43	1	42	157	14	143
TARRAGONA	50	5	45	232	73	159	53	5	48	234	73	161
COM. VALENCIANA	582	57	525	4.215	798	3.417	615	64	551	4.190	803	3.387
ALICANTE	188	16	172	1.109	167	942	204	22	182	1.109	176	933
CASTELLON	84	11	73	493	100	393	92	12	80	496	100	396
VALENCIA	310	30	280	2.613	531	2.082	319	30	289	2.585	527	2.058
EXTREMADURA	225	43	182	1.296	215	1.081	243	47	196	1.247	215	1.032
BADAJOS	157	28	129	916	160	756	170	31	139	869	160	709
CACERES	68	15	53	380	55	325	73	16	57	378	55	323
GALICIA	417	27	390	2.160	357	1.803	452	36	416	2.260	454	1.806
LA CORUÑA	141	9	132	740	80	660	153	14	139	815	155	660
LUGO	47	1	46	311	17	294	52	2	50	316	21	295
ORENSE	72	3	69	270	39	231	80	3	77	267	35	232
PONTEVEDRA	157	14	143	839	221	618	167	17	150	862	243	619
MADRID	890	108	782	6.467	1.174	5.293	959	117	842	6.456	1.182	5.274
MADRID	890	108	782	6.467	1.174	5.293	959	117	842	6.456	1.182	5.274
MURCIA	468	24	444	3.775	369	3.406	505	26	479	3.711	364	3.347
MURCIA	468	24	444	3.775	369	3.406	505	26	479	3.711	364	3.347
NAVARRA	231	53	178	2.133	963	1.170	242	55	187	2.102	961	1.141
NAVARRA	231	53	178	2.133	963	1.170	242	55	187	2.102	961	1.141
PAIS VASCO	514	126	388	6.259	2.524	3.735	547	137	410	6.495	2.766	3.729
ALAVA	62	10	52	469	91	378	64	10	54	464	90	374
GUIPUZCOA	207	59	148	3.172	1.081	2.091	223	66	157	3.165	1.073	2.092
VIZCAYA	245	57	188	2.618	1.352	1.266	260	61	199	2.866	1.603	1.263
RIOJA (LA)	26	4	22	144	21	123	30	5	25	149	25	124
RIOJA (LA)	26	4	22	144	21	123	30	5	25	149	25	124
CEUTA	3	2	1	39	27	12	5	3	2	40	27	13
MELILLA	2	0	2	21	0	21	2	0	2	21	0	21

(*) Datos referidos a la provincia en la que tiene su sede central la sociedad

(**) Datos referidos a la provincia en la que está ubicado el centro de cotización y realizan su actividad los trabajadores

**B.2 SOCIEDADES LABORALES.
NÚMERO DE SOCIEDADES Y DE TRABAJADORES,
SEGÚN CLASE, POR TAMAÑO DE SOCIEDAD.**

31/03/2020

Tamaño	SOCIEDADES				TRABAJADORES			
	Total	%	Anónimas	Limitadas	Total	%	Anónimas	Limitadas
TOTAL	7.711	100,0	787	6.924	56.012	100,0	13.126	42.886
0 - 5	5.354	69,4	349	5.005	13.763	24,6	1.003	12.760
6 - 10	1.364	17,7	181	1.183	10.248	18,3	1.405	8.843
11 - 25	727	9,4	161	566	11.416	20,4	2.589	8.827
26 - 50	174	2,3	61	113	5.986	10,7	2.148	3.838
51 - 100	64	0,8	26	38	4.424	7,9	1.822	2.602
101 - 250	15	0,2	4	11	2.498	4,5	688	1.810
> 250	13	0,2	5	8	7.677	13,7	3.471	4.206

**B.3 SOCIEDADES LABORALES.
NÚMERO DE SOCIEDADES Y DE TRABAJADORES,
SEGÚN CLASE, POR AÑO DE ALTA EN LA S.SOCIAL**

31/03/2020

Año de Alta	SOCIEDADES				TRABAJADORES			
	Total	%	Anónimas	Limitadas	Total	%	Anónimas	Limitadas
TOTAL	7.711	100,0	787	6.924	56.012	100,0	13.126	42.886
< 1989	132	1,7	119	13	3.022	5,4	2.868	154
1989 - 1991	108	1,4	101	7	1.408	2,5	1.375	33
1992 - 1994	213	2,8	201	12	2.528	4,5	2.459	69
1995 - 1997	220	2,9	147	73	3.435	6,1	2.096	1.339
1998 - 2000	898	11,6	83	815	6.922	12,4	1.972	4.950
2001 - 2003	1.343	17,4	30	1.313	8.428	15,0	359	8.069
2004 - 2006	1.221	15,8	19	1.202	8.988	16,0	1.309	7.679
2007 - 2009	798	10,3	16	782	4.470	8,0	90	4.380
2010 - 2012	973	12,6	21	952	6.096	10,9	149	5.947
2013 - 2015	1.019	13,2	33	986	5.940	10,6	312	5.628
Desde 2016	786	10,2	17	769	4.775	8,5	137	4.638

B.4a SOCIEDADES LABORALES. NÚMERO DE CENTROS DE COTIZACIÓN Y SUS TRABAJADORES, SEGÚN CLASE, POR SECTOR Y SECCIÓN DE ACTIVIDAD

31/03/2020

NÚMERO DE CENTROS DE COTIZACIÓN Y TRABAJADORES POR SECTOR

ACTIVIDADES ECONÓMICAS (CNAE2009)	CENTROS DE COTIZACIÓN						TRABAJADORES						
	Total	%	Anónimas	%	Limitadas	%	Total	%	Anónimas	%	Limitadas	%	
SECTORES													
TOTAL	8.266	100,0	874	100,0	7.392	100,0	56.012	100,0	13.126	100,0	42.886	100,0	
AGRARIO	137	1,7	13	1,5	124	1,7	887	1,6	107	0,8	780	1,8	
INDUSTRIA	1.631	19,7	319	36,5	1.312	17,7	14.961	26,7	5.062	38,6	9.899	23,1	
CONSTRUCCION	1.087	13,2	63	7,2	1.024	13,9	6.232	11,1	634	4,8	5.598	13,1	
SERVICIOS	5.411	65,5	479	54,8	4.932	66,7	33.932	60,6	7.323	55,8	26.609	62,0	

NÚMERO DE CENTROS DE COTIZACIÓN Y TRABAJADORES POR SECCIÓN DE ACTIVIDAD

SECCIONES	CENTROS DE COTIZACIÓN						TRABAJADORES					
	Total	%	SAL	%	SLL	%	Total	%	SAL	%	SLL	%
A AGRICULTURA, GANADERÍA, SILVICULTURA Y PESCA	137	1,7	13	1,5	124	1,7	887	1,6	107	0,8	780	1,8
B INDUSTRIAS EXTRACTIVAS	8	0,1	1	0,1	7	0,1	20	0,0	2	0,0	18	0,0
C INDUSTRIA MANUFACTURERA	1.604	19,4	316	36,2	1.288	17,4	14.836	26,5	5.052	38,5	9.784	22,8
D SUMIN. ENERGÍA ELÉCTRICA, GAS, VAPOR Y AIRE ACONDIC.	1	0,0	1	0,1	0	0,0	5	0,0	5	0,0	0	0,0
E SUMIN. AGUA, ACT. SANEAM., GEST. RESIDUOS Y DESCONTAMINACIÓN	18	0,2	1	0,1	17	0,2	100	0,2	3	0,0	97	0,2
F CONSTRUCCIÓN	1.087	13,2	63	7,2	1.024	13,9	6.232	11,1	634	4,8	5.598	13,1
G COMERCIO P/ MAYOR Y P/ MENOR; REPARACIÓN DE VEHÍCULOS	2.133	25,8	213	24,4	1.920	26,0	9.507	17,0	1.611	12,3	7.896	18,4
H TRANSPORTE Y ALMACENAMIENTO	250	3,0	34	3,9	216	2,9	2.500	4,5	1.289	9,8	1.211	2,8
I HOSTELERÍA	589	7,1	37	4,2	552	7,5	3.132	5,6	168	1,3	2.964	6,9
J INFORMACIÓN Y COMUNICACIONES	240	2,9	20	2,3	220	3,0	1.428	2,5	265	2,0	1.163	2,7
K ACTIVIDADES FINANCIERAS Y DE SEGUROS	75	0,9	4	0,5	71	1,0	161	0,3	9	0,1	152	0,4
L ACTIVIDADES INMOBILIARIAS	63	0,8	2	0,2	61	0,8	182	0,3	5	0,0	177	0,4
M ACTIVIDADES PROFESIONALES, CIENTÍFICAS Y TÉCNICAS	779	9,4	57	6,5	722	9,8	3.164	5,6	409	3,1	2.755	6,4
N ACTIVIDADES ADMINISTRATIVAS Y SERVICIOS AUXILIARES	331	4,0	48	5,5	283	3,8	3.869	6,9	2.199	16,8	1.670	3,9
O ADMINISTRACIÓN PÚBLICA Y DEFENSA; SEG. SOCIAL OBLIGATORIA	5	0,1	1	0,1	4	0,1	17	0,0	1	0,0	16	0,0
P EDUCACIÓN	389	4,7	38	4,3	351	4,7	5.322	9,5	909	6,9	4.413	10,3
Q ACTIVIDADES SANITARIAS Y DE SERVICIOS SOCIALES	212	2,6	11	1,3	201	2,7	3.197	5,7	353	2,7	2.844	6,6
R ACTIVIDADES ARTÍSTICAS, RECREATIVAS Y DE ENTRETENIMIENTO	115	1,4	6	0,7	109	1,5	649	1,2	67	0,5	582	1,4
S OTROS SERVICIOS	230	2,8	8	0,9	222	3,0	804	1,4	38	0,3	766	1,8
T ACT. DE LOS HOGARES COMO EMPLEADORES Y COMO PRODUCTORES	0	0,0	0	0,0	0	0,0	0	0,0	0	0,0	0	0,0
U ACT. DE ORGANIZACIONES Y ORGANISMOS EXTRATERRITORIALES	0	0,0	0	0,0	0	0,0	0	0,0	0	0,0	0	0,0

ACTIVIDADES ECONÓMICAS (CNAE2009)		CENTROS DE COTIZACIÓN			TRABAJADORES			
		Total	Anónimas	Limitada	Total	Anónimas	Limitadas	
A	01	AGRICULTURA, GANADERÍA, CAZA Y SERVICIOS RELACIONADOS	102	8	94	747	72	675
A	02	SILVICULTURA Y EXPLOTACIÓN FORESTAL	17	1	16	97	28	69
A	03	PESCA Y ACUICULTURA	18	4	14	43	7	36
B	05	EXTRACCIÓN DE ANTRACITA, HULLA Y LIGNITO	0	0	0	0	0	0
B	06	EXTRACCIÓN DE CRUDO DE PETRÓLEO Y GAS NATURAL	0	0	0	0	0	0
B	07	EXTRACCIÓN DE MINERALES METÁLICOS	0	0	0	0	0	0
B	08	OTRAS INDUSTRIAS EXTRACTIVAS	7	1	6	19	2	17
B	09	ACTIVIDADES DE APOYO A LAS INDUSTRIAS EXTRACTIVAS	1	0	1	1	0	1
C	10	INDUSTRIA DE LA ALIMENTACIÓN	207	41	166	2.553	265	2.288
C	11	FABRICACIÓN DE BEBIDAS	24	5	19	142	58	84
C	12	INDUSTRIA DEL TABACO	0	0	0	0	0	0
C	13	INDUSTRIA TEXTIL	32	7	25	293	137	156
C	14	CONFECCIÓN DE PRENDAS DE VESTIR	26	2	24	90	9	81
C	15	INDUSTRIA DEL CUERO Y DEL CALZADO	17	2	15	150	14	136
C	16	INDUSTRIA DE LA MADERA Y DEL CORCHO, CESTERÍA Y ESPARTERÍA	76	18	58	502	199	303
C	17	INDUSTRIA DEL PAPEL	14	5	9	118	68	50
C	18	ARTES GRÁFICAS Y REPRODUCCIÓN DE SOPORTES GRABADOS	170	27	143	904	202	702
C	19	COQUERÍAS Y REFINO DE PETRÓLEO	0	0	0	0	0	0
C	20	INDUSTRIA QUÍMICA	21	3	18	157	34	123
C	21	FABRICACIÓN DE PRODUCTOS FARMACÉUTICOS	0	0	0	0	0	0
C	22	FABRICACIÓN DE PRODUCTOS DE CAUCHO Y PLÁSTICOS	33	7	26	250	127	123
C	23	FABRICACIÓN DE OTROS PRODUCTOS MINERALES NO METÁLICOS	64	7	57	647	34	613
C	24	METALURGIA; FABRIC. PROD. DE HIERRO, ACERO Y FERROALEACIONES	35	12	23	859	551	308
C	25	FABRICACIÓN DE PROD. METÁLICOS, EXCEPTO MAQUINARIA Y EQUIPO	420	89	331	4.218	2.018	2.200
C	26	FABRICACIÓN DE PROD. INFORMÁTICOS, ELECTRÓNICOS Y ÓPTICOS	18	4	14	204	98	106
C	27	FABRICACIÓN DE MATERIAL Y EQUIPO ELÉCTRICO	24	10	14	387	256	131
C	28	FABRICACIÓN DE MAQUINARIA Y EQUIPO N.C.O.P.	111	24	87	1.230	412	818
C	29	FABRICACIÓN DE VEHÍCULOS DE MOTOR, REMOLQUES	19	8	11	240	161	79
C	30	FABRICACIÓN DE OTRO MATERIAL DE TRANSPORTE	12	7	5	191	126	65
C	31	FABRICACIÓN DE MUEBLES	122	18	104	900	142	758
C	32	OTRAS INDUSTRIAS MANUFACTURERAS	24	2	22	100	8	92
C	33	REPARACIÓN E INSTALACIÓN DE MAQUINARIA Y EQUIPO	135	18	117	701	133	568
D	35	SUMINISTRO DE ENERGÍA ELÉCTR., GAS, VAPOR Y AIRE ACONDICIONADO	1	1	0	5	5	0
E	36	CAPTACIÓN, PURIFICACIÓN Y DISTRIBUCIÓN DE AGUA	1	0	1	2	0	2
E	37	RECOGIDA Y TRATAMIENTO DE AGUAS RESIDUALES	6	0	6	40	0	40
E	38	RECOGIDA, TRATAMIENTO Y ELIMINACIÓN DE RESIDUOS; VALORIZACIÓN	9	1	8	53	3	50
E	39	ACTIVIDADES DE DESCONTAM. Y OTROS SERV. DE GESTIÓN DE RESIDUOS	2	0	2	5	0	5
F	41	CONSTRUCCIÓN DE EDIFICIOS	297	11	286	1.722	42	1.680
F	42	INGENIERÍA CIVIL	29	1	28	239	63	176
F	43	ACTIVIDADES DE CONSTRUCCIÓN ESPECIALIZADA	761	51	710	4.271	529	3.742
G	45	VENTA Y REPARACIÓN DE VEHÍCULOS DE MOTOR Y MOTOCICLETAS	599	53	546	2.421	390	2.031
G	46	COMERCIO AL POR MAYOR E INTERMEDIARIOS DEL COMERCIO	636	91	545	3.972	791	3.181
G	47	COMERCIO AL POR MENOR	898	69	829	3.114	430	2.684
H	49	TRANSPORTE TERRESTRE Y POR TUBERÍA	192	25	167	1.994	1.167	827
H	50	TRANSPORTE MARÍTIMO Y POR VÍAS NAVEGABLES INTERIORES	2	0	2	11	0	11
H	51	TRANSPORTE AÉREO	0	0	0	0	0	0
H	52	ALMACENAMIENTO Y ACTIVIDADES ANEXAS AL TRANSPORTE	28	5	23	267	36	231
H	53	ACTIVIDADES POSTALES Y DE CORREOS	28	4	24	228	86	142
I	55	SERVICIOS DE ALOJAMIENTO	64	7	57	263	40	223
I	56	SERVICIOS DE COMIDAS Y BEBIDAS	525	30	495	2.869	128	2.741
J	58	EDICIÓN	40	5	35	247	48	199
J	59	ACTIV. CINEMATOGRAF., VIDEO Y PROGR. DE TV, SONIDO Y ED. MUSICAL	21	0	21	99	0	99
J	60	ACTIVIDADES DE PROGRAMACIÓN Y EMISIÓN DE RADIO Y TELEVISIÓN	7	1	6	19	2	17
J	61	TELECOMUNICACIONES	19	1	18	186	18	168
J	62	PROGRAMACIÓN, CONSULTORÍA Y ACTIV. RELAC. CON LA INFORMÁTICA	135	12	123	758	183	575
J	63	SERVICIOS DE INFORMACIÓN	18	1	17	119	14	105
K	64	SERVICIOS FINANCIEROS, EXCEPTO SEGUROS Y FONDOS DE PENSIONES	8	0	8	25	0	25
K	65	SEGUROS, REASEGUROS Y FONDOS DE PENSIONES,	8	0	8	21	0	21
K	66	ACTIVIDADES AUXILIA LOS SERVICIOS FINANCIEROS Y A LOS SEGUROS	59	4	55	115	9	106
L	68	ACTIVIDADES INMOBILIARIAS	63	2	61	182	5	177
M	69	ACTIVIDADES JURÍDICAS Y DE CONTABILIDAD	318	18	300	1.098	139	959
M	70	ACTIV. DE LAS SEDES CENTRALES; CONSULTORÍA DE GESTIÓN EMPRESARIAL	101	4	97	374	17	357
M	71	SERVICIOS TÉCNICOS DE ARQUITECTURA E INGENIERÍA	190	20	170	943	117	826
M	72	INVESTIGACIÓN Y DESARROLLO	11	1	10	52	1	51
M	73	PUBLICIDAD Y ESTUDIOS DE MERCADO	68	4	64	255	8	247
M	74	OTRAS ACTIVIDADES PROFESIONALES, CIENTÍFICAS Y TÉCNICAS	54	7	47	214	27	187
M	75	ACTIVIDADES VETERINARIAS	37	3	34	228	100	128
N	77	ACTIVIDADES DE ALQUILER	58	9	49	250	84	166
N	78	ACTIVIDADES RELACIONADAS CON EL EMPLEO	10	0	10	47	0	47
N	79	ACTIVIDADES DE AGENCIAS DE VIAJES	64	10	54	186	46	140
N	80	ACTIVIDADES DE SEGURIDAD E INVESTIGACIÓN	13	1	12	97	6	91
N	81	SERVICIOS A EDIFICIOS Y ACTIVIDADES DE JARDINERÍA	115	18	97	1.933	943	990
N	82	ACTIVIDADES ADMINISTRATIVAS DE OFICINA Y OTRAS AUX. A EMPRESAS	71	10	61	1.356	1.120	236
O	84	ADMINISTRACIÓN PÚBLICA Y DEFENSA; SEGURIDAD SOCIAL OBLIGATORIA	5	1	4	17	1	16
P	85	EDUCACIÓN	389	38	351	5.322	909	4.413
Q	86	ACTIVIDADES SANITARIAS	109	7	102	507	68	439
Q	87	ASISTENCIA EN ESTABLECIMIENTOS RESIDENCIALES	26	0	26	606	0	606
Q	88	ACTIVIDADES DE SERVICIOS SOCIALES SIN ALOJAMIENTO	77	4	73	2.084	285	1.799
R	90	ACTIVIDADES DE CREACIÓN, ARTÍSTICAS Y ESPECTÁCULOS	18	2	16	108	51	57
R	91	ACTIVIDADES DE BIBLIOTECAS, ARCHIVOS, MUSEOS Y OTRAS CULTURALES	6	2	4	39	5	34
R	92	ACTIVIDADES DE JUEGOS DE AZAR Y APUESTAS	6	0	6	10	0	10
R	93	ACTIVIDADES DEPORTIVAS, RECREATIVAS Y DE ENTRETENIMIENTO	85	2	83	492	11	481
S	94	ACTIVIDADES ASOCIATIVAS	6	1	5	27	2	25
S	95	REPARACIÓN DE ORDENADORES, EFECTOS PERSONALES Y DE USO DOMÉSTI	66	4	62	277	24	253
S	96	OTROS SERVICIOS PERSONALES	158	3	155	500	12	488
T	97	ACTIVIDADES DE LOS HOGARES COMO EMPLEADORES DE PERSONAL DOMÉST	0	0	0	0	0	0
T	98	ACTIV. DE HOGARES COMO PRODUCT. DE BIENES Y SERVICIOS PARA USO PRO	0	0	0	0	0	0
U	99	ACTIVIDADES DE ORGANIZACIONES Y ORGANISMOS EXTRATERRITORIALES	0	0	0	0	0	0

CAMBIO METODOLÓGICO.-

A partir del 31 de marzo de 2003 las cuentas de cotización del régimen especial agrario tienen adscritos los trabajadores correspondientes y no las jornadas reales, como ocurría antes. Además aparecen en situación de baja las cuentas sin trabajadores.

Estos cambios afectan a los resultados del número de Centros de cotización y de Sociedades(a la baja) y del número de trabajadores (al alta), particularmente en el caso de las cooperativas.

C: FUENTES Y NOTAS EXPLICATIVAS:

La presente información procede del fichero de Códigos de Cuenta de Cotización (C.C.C.) en situación de alta en la Seguridad Social, a la fecha correspondiente, sobre el que se ha realizado un proceso informático de búsqueda de las Sociedades Cooperativas y las Laborales.

A partir de esa unidad registral (denominado en los cuadros como Centro de Cotización) se ha procedido a la agrupación de aquéllos que tienen un mismo CIF, y por lo tanto pertenecen a la misma sociedad, obteniéndose información agregada por empresa o sociedad para aquellas variables(tamaño, año de inscripción en la Seguridad Social) en que tal agregación no presenta incoherencias.

En el ordenamiento por actividad económica (1) no ha parecido oportuna dicha agregación ya que en muchos casos una misma sociedad aparece con centros de cotización con diferente código de actividad. Por ello en los cuadros por actividad sólo se ofrece información a nivel de centro de cotización.

Respecto a la distribución geográfica se ofrece la información tanto a nivel de sociedad como de Centro de Cotización. En el primer caso por el interés obvio de la misma y, en el segundo, porque recoge la provincia en la cual está ubicado realmente el Centro de Cotización y por tanto se realiza la actividad, al margen del lugar en que resida la sede central de la Sociedad

La información sobre socios trabajadores de las cooperativas de trabajo asociado que cotizan al régimen especial de autónomos procede del fichero correspondiente a la Seguridad Social, del que se han seleccionado aquéllos que declaran ser socios de una cooperativa.

A partir de los nombres registrados de las sociedades en las que trabajan estos socios, y por medio de una muestra representativa del fichero, se ha podido estimar el número medio de trabajadores, autónomos de cada sociedad cooperativa, diferenciando Cataluña (que fue la primera Comunidad en establecer un mínimo legal de 3 socios por cooperativa) y el país Vasco (con un mayor número de socios por cooperativa) del resto del Estado.

Del total de sociedades estimado, se han deducido aquellas que además del régimen de autónomos figuran en el régimen general, por tener trabajadores contratados, y de esta manera se llega al número estimado de sociedades cuya plantilla íntegra está en el régimen especial de autónomos, para Comunidad Autónoma y provincia.

A partir del 30 de septiembre de 2005 los datos de autónomos son los correspondientes a la misma fecha de explotación.

En 2012 las sociedades inscritas en el Régimen Especial Agrario se han integrado en el Régimen General, cambiando la fecha de alta que tenían por la de 01-01-2012.

(1) A partir de 2009 se utiliza la Clasificación Nacional de Actividades Económicas CNAE 2009.