



**MINISTERIO
DE TRABAJO,
Y ECONOMÍA SOCIAL**

**SECRETARÍA DE ESTADO DE
EMPLEO Y ECONOMÍA SOCIAL**
D. G. DEL TRABAJO AUTÓNOMO, DE
LA ECONOMÍA SOCIAL Y DE LA
RESPONSABILIDAD SOCIAL DE LAS
EMPRESAS

BASE DE DATOS DE LA ECONOMÍA SOCIAL

Sociedades Cooperativas y Sociedades Laborales inscritas en la Seguridad Social

30 de junio de 2020

Elabora: Subdirección General de la Economía Social y de la Responsabilidad Social de las Empresas

CORREO ELECTRÓNICO: eye.econ.soc@mitramiss.es

www.meyss.es/es/sec_trabajo/autonomos/economia-soc/EconomiaSocial/estadisticas/index.htm

C/PÍO BAROJA, 6
28071 MADRID
TEL.: 91 363 18 10
FAX: 91 363 20 34

INDICE

A: SOCIEDADES COOPERATIVAS.-

Gráficos:	<u>Pág.</u>
AG-1 Evolución del número de Sociedades y de Trabajadores.	4
AG-2 Distribución de los trabajadores por tamaño de la sociedad.	5
AG-3 Distribución porcentual de los trabajadores por tamaño de la Sociedad.	6
AG-4 Distribución de los trabajadores por sector de actividad.	7
AG-5 Distribución porcentual de los trabajadores por sector de actividad.	8
AG-6 Distribución de los trabajadores por Comunidad Autónoma.	9

Cuadros:

A-1 Número de Sociedades, de Centros de cotización y sus trabajadores, según régimen de cotización, por Comunidad Autónoma y Provincia.	11
A2-A3 Número de Sociedades y trabajadores por tamaño de Sociedad, excluido el régimen de autónomos. Número de Sociedades y sus trabajadores por año de alta en la Seguridad Social excluido el régimen de autónomos	12
A-4a Número de Centros de Cotización y número de trabajadores según régimen De cotización a la Seguridad Social, por Sector y Sección de actividad.	13
A-4b Número de Centros de Cotización y número de trabajadores según régimen De cotización a la Seguridad Social, por División de actividad.	14
A-5 Número de Centros de Cotización y sus trabajadores, según división de Actividad por Comunidad Autónoma y Provincia, excluido el régimen de autónomos.	15
A-5 Bis Número de trabajadores total y régimen de autónomos, según división de Actividad, por Comunidad Autónoma y Provincia.	16

B: SOCIEDADES LABORALES.-

Gráficos:

BG-1 Evolución del número de Sociedades y trabajadores.	18
BG-2 Distribución de los trabajadores por tamaño de la sociedad.	19
BG-3 Distribución porcentual de los trabajadores por tamaño de la Sociedad.	20
BG-4 Distribución de los trabajadores por sector de actividad.	21
BG-5 Distribución porcentual de los trabajadores por sector de actividad.	22
BG-6 Distribución de los trabajadores por Comunidad Autónoma.	23

Cuadros:

B-1 Número de Sociedades, de Centros de cotización y sus trabajadores Por Comunidad Autónoma y Provincia.	25
B2-B3 Número de Sociedades y de trabajadores por tamaño de la sociedad. Número de Sociedades y sus trabajadores por año de alta en la Seguridad Social	26
B-4a Número de Centros de cotización y sus trabajadores, por sector y Sección de actividad.	27
B-4b Número de Centros de cotización y sus trabajadores, por División de actividad.	28
B-5 Número de Centros de cotización y sus trabajadores, según división de actividad, Por Comunidad Autónoma y Provincia.	29

C: FUENTES Y NOTAS EXPLICATIVAS	30
--	-----------

COOPERATIVAS

Gráficos Sociedades Cooperativas

GRAFICO AG-1 SOCIEDADES COOPERATIVAS.- Evolución del nº de sociedades y de trabajadores

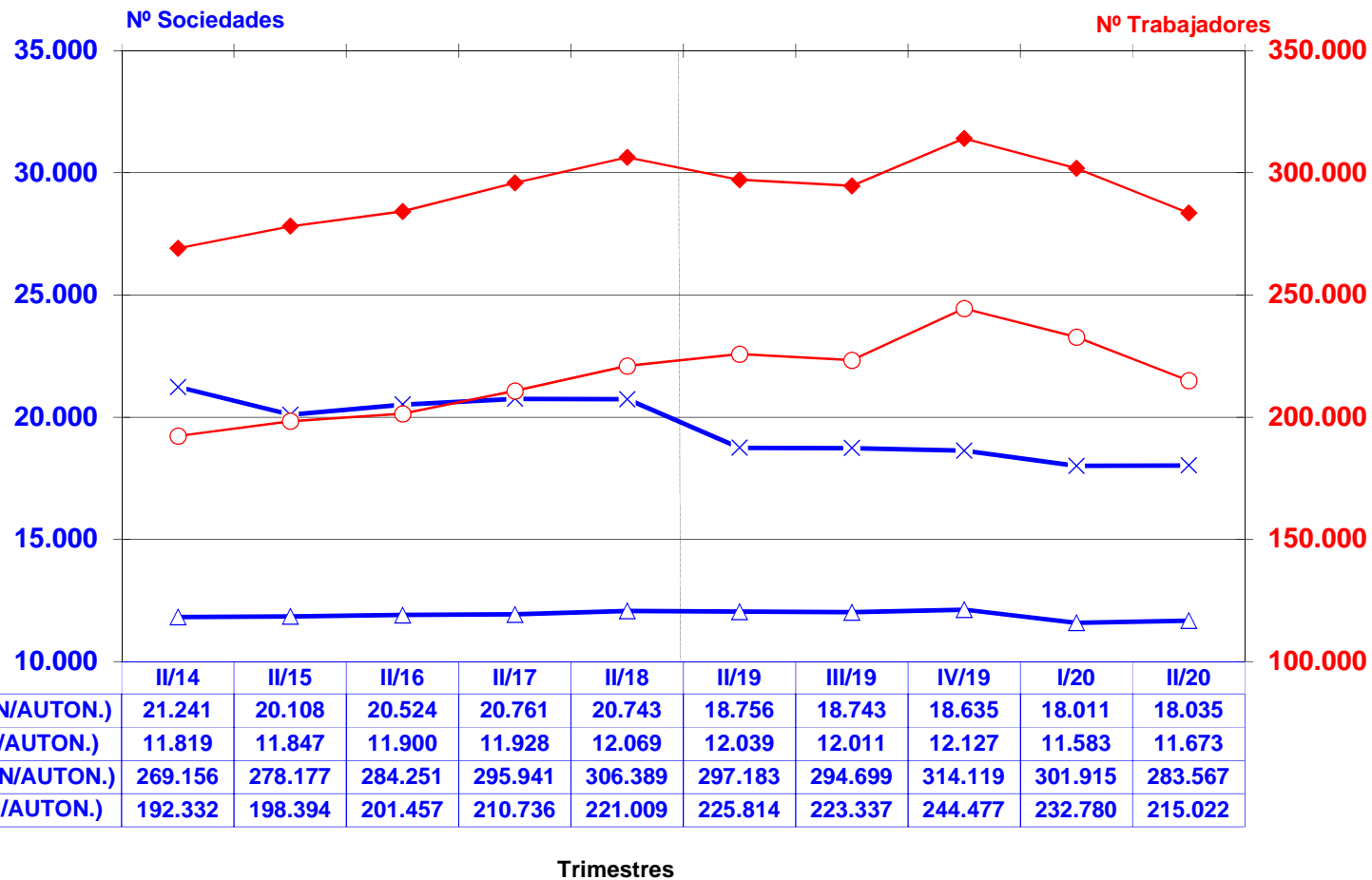

—x— Nº SDADES (CON/AUTON.)
—△— Nº SDADES (SIN/AUTON.)
—◆— Nº TRABAJ. (CON/AUTON.)
—○— Nº TRABAJ. (SIN/AUTON.)

**GRAFICO AG-2 SOCIEDADES COOPERATIVAS.-
Distribución de los trabajadores por tamaño de la sociedad
(Excluido régimen de autónomos)**



GRAFICO AG-3 SOCIEDADES COOPERATIVAS.-
Distribución porcentual de los trabajadores por tamaño de la sociedad
(Excluido régimen de autónomos)



GRAFICO AG-4 SOCIEDADES COOPERATIVAS.-
Distribución de los trabajadores por sector de actividad

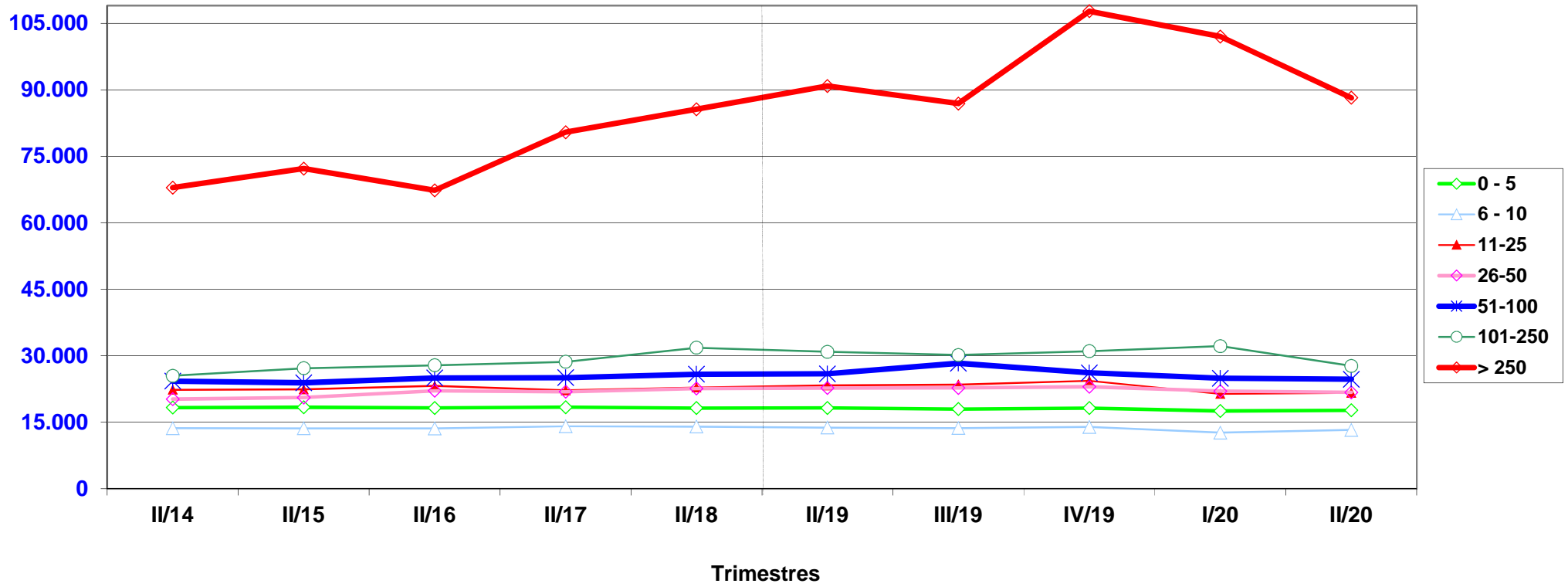

GRAFICO AG-5 SOCIEDADES COOPERATIVAS.-
Distribución porcentual de los trabajadores por sector de actividad

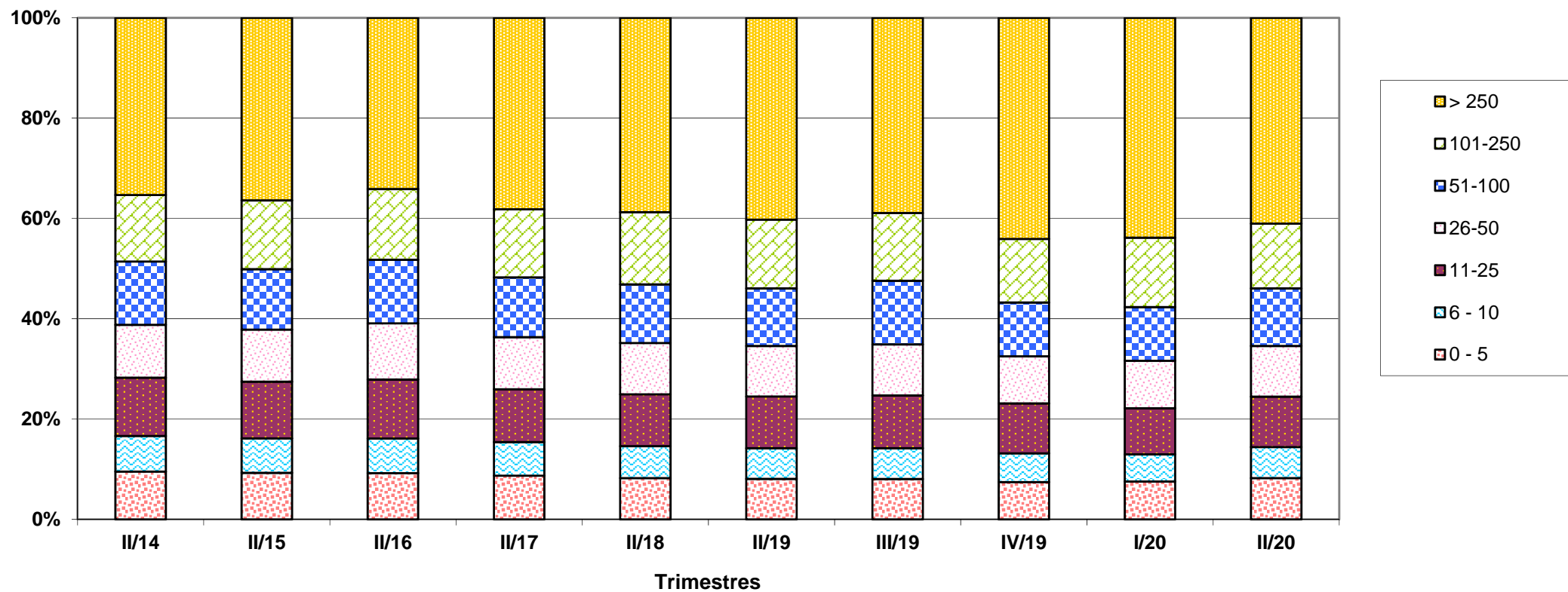

GRAFICO AG-6 SOCIEDADES COOPERATIVAS.-
Distribución de los trabajadores por Comunidad Autónoma.
2º trimestre de 2019 y 2020

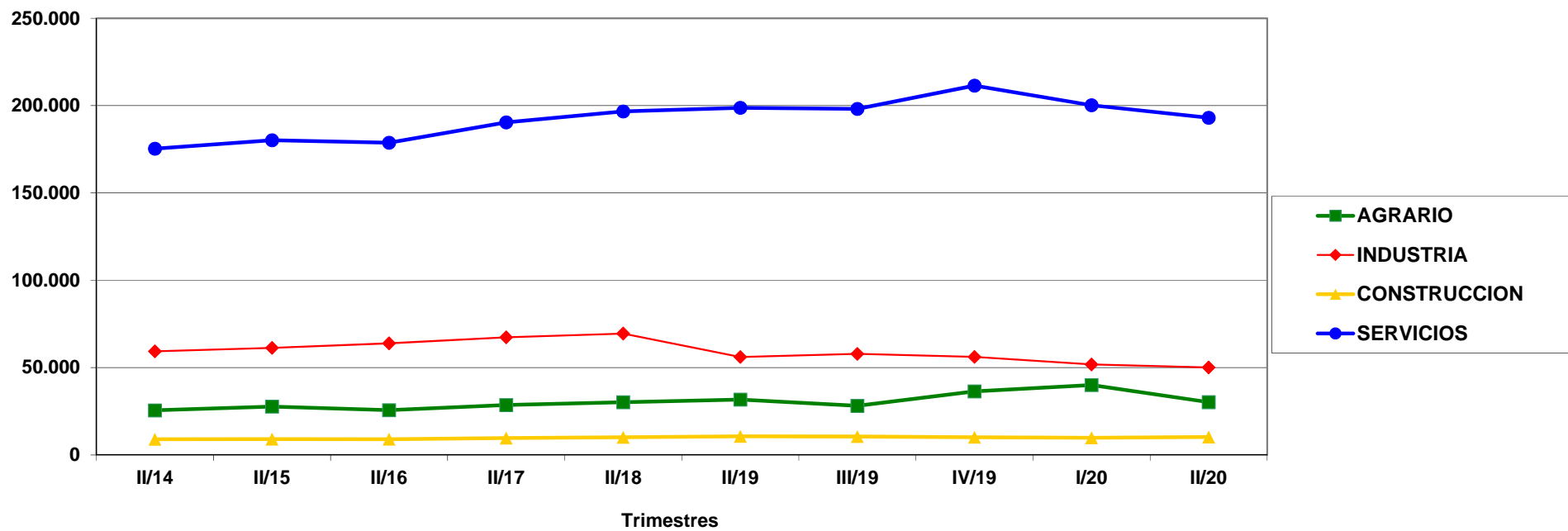

TOTAL
297.183
283.567

COOPERATIVAS

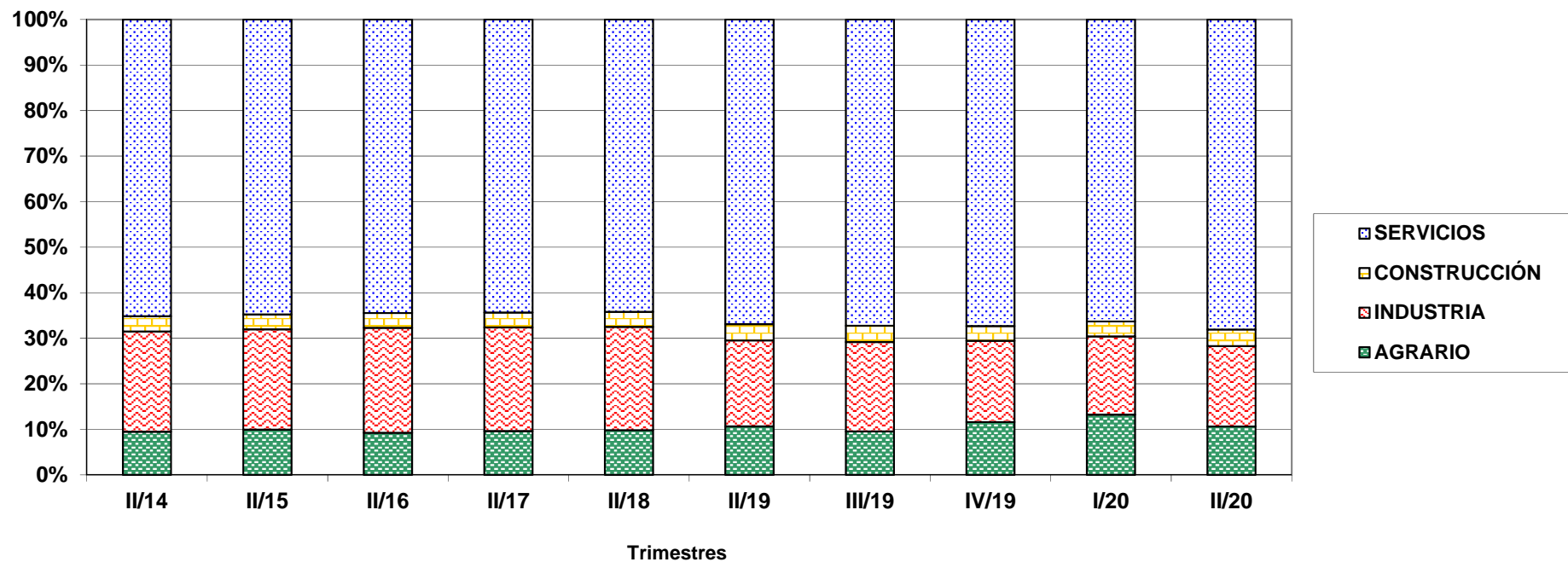
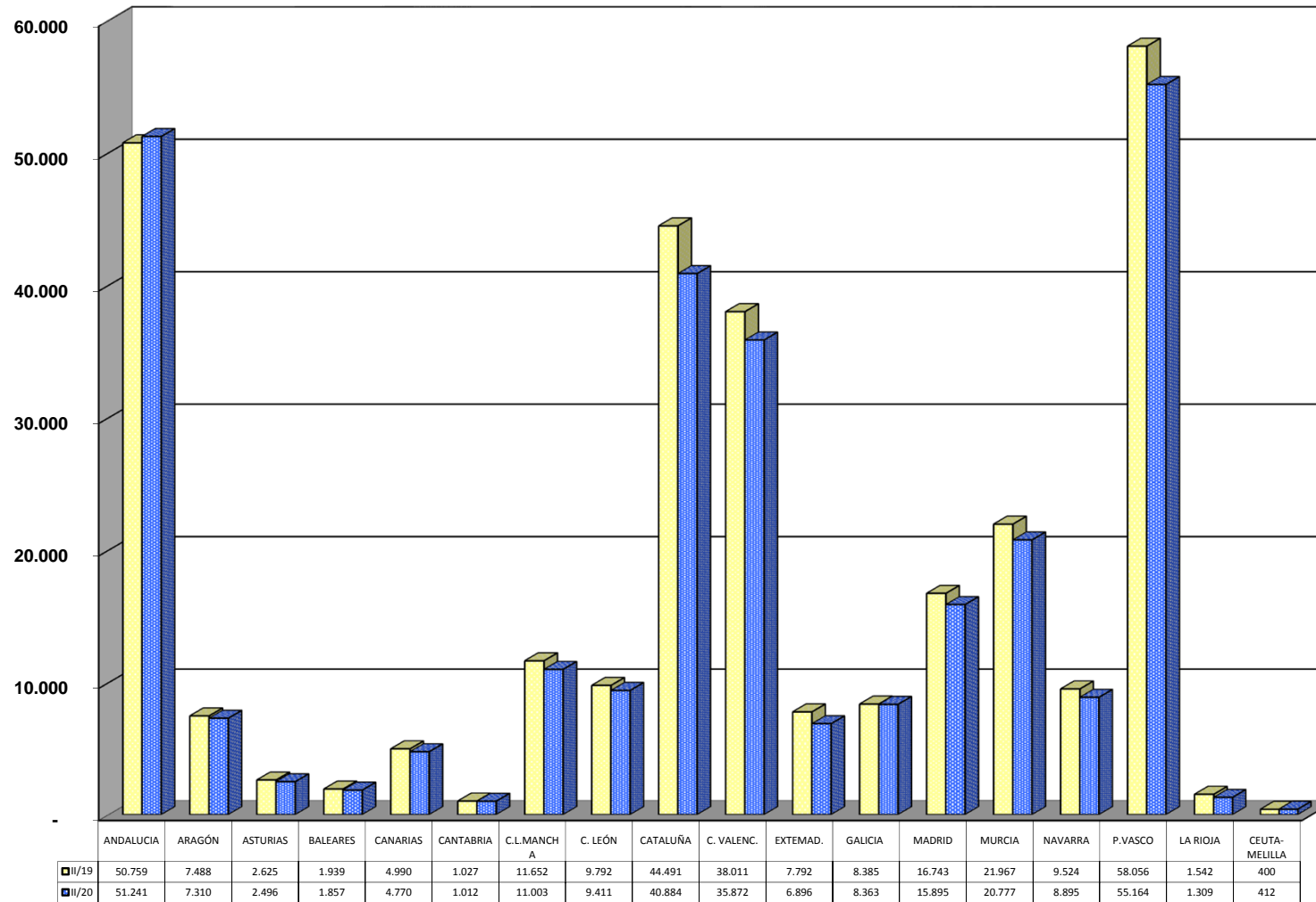
Informes Sociedades Cooperativas

A.1 SOCIEDADES COOPERATIVAS. NÚMERO DE SOCIEDADES DE CENTROS DE COTIZACIÓN Y SUS TRABAJADORES SEGÚN RÉGIMEN DE COTIZACIÓN, POR COMUNIDAD AUTÓNOMA Y PROVINCIA

30/06/2020

Com. Autónoma /Provincia	POR SOCIEDADES (*)						POR CENTROS DE COTIZACIÓN(**)		
	SOCIEDADES			TRABAJADORES			TRABAJADORES		
	Total	General (1)	Autónomos (2)	Total	General (1)	Autónomos	Nº Centros	Total (3)	R.General (1)
TOTAL	18.035	11.673	6.362	283.567	215.022	68.545	14.760	283.567	215.022
ANDALUCIA	3.758	2.589	1.169	55.282	49.432	5.850	3.253	51.241	45.391
ALMERIA	382	276	106	11.067	10.535	532	355	7.972	7.440
CADIZ	326	239	87	2.578	2.141	437	334	3.462	3.025
CORDOBA	452	332	120	5.337	4.736	601	413	5.211	4.610
GRANADA	414	277	137	6.470	5.786	684	348	6.613	5.929
HUELVA	322	228	94	6.694	6.222	472	290	8.653	8.181
JAEN	482	336	146	7.064	6.335	729	390	4.755	4.026
MALAGA	638	347	291	5.098	3.644	1.454	439	5.715	4.261
SEVILLA	742	554	188	10.974	10.033	941	684	8.860	7.919
ARAGON	536	407	129	7.279	5.673	1.606	508	7.310	5.704
HUESCA	94	70	24	1.003	766	237	91	1.212	975
TERUEL	80	60	20	972	873	99	82	1.029	930
ZARAGOZA	362	277	85	5.304	4.034	1.270	335	5.069	3.799
ASTURIAS	187	148	39	2.415	2.026	389	187	2.496	2.107
ASTURIAS	187	148	39	2.415	2.026	389	187	2.496	2.107
BALEARES	150	105	45	1.739	1.287	452	137	1.857	1.405
BALEARES	150	105	45	1.739	1.287	452	137	1.857	1.405
CANARIAS	222	187	35	4.435	4.084	351	266	4.770	4.419
LAS PALMAS	102	86	16	1.370	1.206	164	112	1.668	1.504
STA.CRUIZ DE TENERIFE	120	101	19	3.065	2.878	187	154	3.102	2.915
CANTABRIA	86	57	29	950	803	147	81	1.012	865
CANTABRIA	86	57	29	950	803	147	81	1.012	865
CASTILLA LA MANCHA	1.055	808	247	10.245	9.008	1.237	945	11.003	9.766
ALBACETE	274	199	75	2.987	2.610	377	232	3.952	3.575
CIUDAD REAL	189	165	24	1.685	1.564	121	201	2.256	2.135
CUENCA	212	167	45	1.643	1.416	227	194	1.976	1.749
GUADALAJARA	27	22	5	109	85	24	35	219	195
TOLEDO	353	255	98	3.821	3.333	488	283	2.600	2.112
CASTILLA Y LEON	1.059	896	163	8.314	7.437	877	1.111	9.411	8.534
AVILA	58	50	8	211	172	39	71	545	506
BURGOS	182	148	34	1.264	1.093	171	181	1.212	1.041
LEON	131	110	21	658	552	106	130	800	694
PALENCIA	123	105	18	861	773	88	139	858	770
SALAMANCA	223	195	28	1.209	1.067	142	227	1.293	1.151
SEGOVIA	52	42	10	1.258	1.210	48	62	1.610	1.562
SORIA	37	31	6	632	542	90	39	608	518
VALLADOLID	147	114	33	1.237	1.071	166	142	1.537	1.371
ZAMORA	106	101	5	984	957	27	120	948	921
CATALUÑA	3.063	1.588	1.475	36.908	30.050	6.858	1.879	40.884	34.026
BARCELONA	1.951	1.045	906	24.879	20.347	4.532	1.208	27.438	22.906
GERONA	116	87	29	1.934	1.498	436	128	2.613	2.177
LERIDA	550	229	321	7.064	5.941	1.123	265	7.131	6.008
TARRAGONA	446	227	219	3.031	2.264	767	278	3.702	2.935
COM. VALENCIANA	2.180	1.166	1.014	40.682	33.390	7.292	1.440	35.872	28.580
ALICANTE	724	321	403	5.869	3.856	2.013	377	8.253	6.240
CASTELLON	347	180	167	3.116	2.280	836	252	4.605	3.769
VALENCIA	1.109	665	444	31.697	27.254	4.443	811	23.014	18.571
EXTREMADURA	559	473	86	6.738	6.311	427	634	6.896	6.469
BADAJOS	401	332	69	4.640	4.296	344	443	4.736	4.392
CACERES	158	141	17	2.098	2.015	83	191	2.160	2.077
GALICIA	735	545	190	7.917	6.822	1.095	715	8.363	7.268
LA CORUÑA	284	212	72	2.150	1.792	358	274	2.319	1.961
LUGO	122	91	31	911	755	156	106	1.102	946
ORENSE	73	59	14	2.504	2.287	217	89	2.560	2.343
PONTEVEDRA	256	183	73	2.352	1.988	364	246	2.382	2.018
MADRID	737	552	185	15.150	12.373	2.777	828	15.895	13.118
MADRID	737	552	185	15.150	12.373	2.777	828	15.895	13.118
MURCIA	1.468	767	701	19.114	15.611	3.503	972	20.777	17.274
MURCIA	1.468	767	701	19.114	15.611	3.503	972	20.777	17.274
NAVARRA	485	286	199	8.636	5.646	2.990	364	8.895	5.905
NAVARRA	485	286	199	8.636	5.646	2.990	364	8.895	5.905
PAIS VASCO	1.618	1.017	601	56.442	24.230	32.212	1.327	55.164	22.952
ALAVA	258	159	99	3.082	2.095	987	205	3.872	2.885
GUIPUZCOA	679	435	244	29.994	11.659	18.335	545	29.123	10.788
VIZCAYA	681	423	258	23.366	10.476	12.890	577	22.169	9.279
RIOJA (LA)	108	67	41	941	531	410	87	1.309	899
RIOJA (LA)	108	67	41	941	531	410	87	1.309	899
CEUTA	15	7	8	150	109	41	10	166	125
MELILLA	14	8	6	230	199	31	16	246	215

(*) Datos referidos a la provincia en la que tiene su sede central la sociedad

(**) Datos referidos a la provincia en la que está ubicado el centro de cotización y realizan su actividad los trabajadores

(1) Además del régimen general incluye otros regímenes de la Seguridad Social diferentes al de autónomos.

(2) Nº de Sociedades estimado, cuya plantilla íntegra está en el régimen de autónomos de la Seguridad Social.

(3) Incluye los trabajadores autónomos.

VER FUENTES Y NOTAS

A.2 SOCIEDADES COOPERATIVAS. NÚMERO DE SOCIEDADES Y DE TRABAJADORES POR TAMAÑO DE SOCIEDAD, EXCLUIDO EL RÉGIMEN DE AUTÓNOMOS.

30/06/2020

Tamaño	Sociedades	%	Trabajadores	%
TOTAL	11.673	100,0	215.022	100,0
0-5	7.333	62,8	17.722	8,2
6-10	1.758	15,1	13.265	6,2
11-25	1.342	11,5	21.642	10,1
26-50	610	5,2	21.750	10,1
51-100	351	3,0	24.697	11,5
101-250	183	1,6	27.729	12,9
Mayor 250	96	0,8	88.217	41,0

A.3 SOCIEDADES COOPERATIVAS, NÚMERO DE SOCIEDADES Y SUS TRABAJADORES POR AÑO DE ALTA EN LA S.SOCIAL, EXCLUIDO EL RÉGIMEN DE AUTÓNOMOS.

30/06/2020

Año de Alta	Sociedades	%	Trabajadores	%
TOTAL	11.673	100,0	215.022	100,0
< 1960	244	2,1	10.914	5,1
1960 - 1969	306	2,6	34.373	16,0
1970 - 1979	480	4,1	18.072	8,4
1980 - 1989	1.456	12,5	33.016	15,4
1990 - 1999	1.886	16,2	36.167	16,8
2000 - 2009	2.223	19,0	38.015	17,7
Desde 2010 (*)	5.078	43,5	44.465	20,7

(*) Con fecha 01-01-2012 las sociedades que estaban inscritas en el Régimen Especial Agrario se han integrado en el Régimen General, cambiando la fecha de alta que tenían por la de 01-01-2012

NÚMERO DE CENTROS DE COTIZACIÓN Y TRABAJADORES POR SECTOR

ACTIVIDADES ECONÓMICAS (CNAE2009)	Centros de Cotización		NÚMERO DE TRABAJADORES					
	Total	%	Total	%	General (1)	%	Autónomos	%
SECTORES								
TOTAL	14.760	100,0	283.567	100,0	215.022	100,0	68.545	100,0
AGRARIO	2.154	14,6	30.213	10,7	29.148	13,6	1.065	1,6
INDUSTRIA	2.622	17,8	50.070	17,7	28.466	13,2	21.604	31,5
CONSTRUCCION	773	5,2	10.279	3,6	3.562	1,7	6.717	9,8
SERVICIOS	9.211	62,4	193.005	68,1	153.846	71,5	39.159	57,1

NÚMERO DE CENTROS DE COTIZACIÓN Y TRABAJADORES POR SECCIONES DE ACTIVIDAD

ACTIVIDADES ECONÓMICAS (CNAE2009)	Centros de Cotización		NÚMERO DE TRABAJADORES					
	Total	%	Total	%	General (1)	%	Autónomos	%
SECCIONES								
A AGRICULTURA, GANADERÍA, SILVICULTURA Y PESCA	2.154	14,6	30.213	10,7	29.148	13,6	1.065	1,6
B INDUSTRIAS EXTRACTIVAS	8	0,1	66	0,0	39	0,0	27	0,0
C INDUSTRIA MANUFACTURERA	2.516	17,0	49.337	17,4	27.790	12,9	21.547	31,4
D SUMIN. ENERGÍA ELÉCTRICA, GAS, VAPOR Y AIRE ACONDIC.	41	0,3	281	0,1	270	0,1	11	0,0
E SUMIN. AGUA, ACT. SANEAM., GEST. RESIDUOS Y DESCONTAMINACIÓN	57	0,4	386	0,1	367	0,2	19	0,0
F CONSTRUCCIÓN	773	5,2	10.279	3,6	3.562	1,7	6.717	9,8
G COMERCIO P/ MAYOR Y P/ MENOR; REPARACIÓN DE VEHÍCULOS	2.858	19,4	69.861	24,6	58.369	27,1	11.492	16,8
H TRANSPORTE Y ALMACENAMIENTO	834	5,7	13.208	4,7	4.791	2,2	8.417	12,3
I HOSTELERÍA	586	4,0	5.070	1,8	3.334	1,6	1.736	2,5
J INFORMACIÓN Y COMUNICACIONES	251	1,7	2.079	0,7	1.297	0,6	782	1,1
K ACTIVIDADES FINANCIERAS Y DE SEGUROS	254	1,7	17.682	6,2	15.652	7,3	2.030	3,0
L ACTIVIDADES INMOBILIARIAS	53	0,4	275	0,1	132	0,1	143	0,2
M ACTIVIDADES PROFESIONALES, CIENTÍFICAS Y TÉCNICAS	813	5,5	8.187	2,9	4.071	1,9	4.116	6,0
N ACTIVIDADES ADMINISTRATIVAS Y SERVICIOS AUXILIARES	542	3,7	7.036	2,5	5.645	2,6	1.391	2,0
O ADMINISTRACIÓN PÚBLICA Y DEFENSA; SEG. SOCIAL OBLIGATORIA	4	0,0	18	0,0	11	0,0	7	0,0
P EDUCACIÓN	1.867	12,6	38.739	13,7	33.171	15,4	5.568	8,1
Q ACTIVIDADES SANITARIAS Y DE SERVICIOS SOCIALES	602	4,1	26.180	9,2	24.464	11,4	1.716	2,5
R ACTIVIDADES ARTÍSTICAS, RECREATIVAS Y DE ENTRETENIMIENTO	230	1,6	2.042	0,7	1.224	0,6	818	1,2
S OTROS SERVICIOS	293	2,0	2.574	0,9	1.641	0,8	933	1,4
T ACT. DE LOS HOGARES COMO EMPLEADORES Y COMO PRODUCTORES	24	0,2	46	0,0	44	0,0	2	0,0
U ACT. DE ORGANIZACIONES Y ORGANISMOS EXTRATERRITORIALES	0	0,0	8	0,0	0	0,0	8	0,0

(1) Además del régimen general incluye otros regímenes de la Seguridad Social diferentes al de autónomos.

A.4b SOCIEDADES COOPERATIVAS EN SITUACIÓN DE ALTA EN LA SEGURIDAD SOCIAL.- CENTROS DE COTIZACIÓN Y TRABAJADORES POR DIVISIÓN DE ACTIVIDAD

30/06/2020

ACTIVIDADES ECONÓMICAS (CNAE2009)		C. Cotización		NÚMERO DE TRABAJADORES		
DIVISIONES		Total	Total	General (1)	Autónomos	
A	01 AGRICULTURA, GANADERÍA, CAZA Y SERVICIOS RELACIONADOS	2.081	29.833	28.849	984	
A	02 SILVICULTURA Y EXPLOTACIÓN FORESTAL	34	251	180	71	
A	03 PESCA Y ACUICULTURA	39	129	119	10	
B	05 EXTRACCIÓN DE ANTRACITA, HULLA Y LIGNITO	0	6	0	6	
B	06 EXTRACCIÓN DE CRUDO DE PETRÓLEO Y GAS NATURAL	0	0	0	0	
B	07 EXTRACCIÓN DE MINERALES METÁLICOS	1	1	1	0	
B	08 OTRAS INDUSTRIAS EXTRACTIVAS	6	53	32	21	
B	09 ACTIVIDADES DE APOYO A LAS INDUSTRIAS EXTRACTIVAS	1	6	6	0	
C	10 INDUSTRIA DE LA ALIMENTACIÓN	1.065	15.005	12.636	2.369	
C	11 FABRICACIÓN DE BEBIDAS	436	4.101	4.064	37	
C	12 INDUSTRIA DEL TABACO	0	0	0	0	
C	13 INDUSTRIA TEXTIL	26	342	133	209	
C	14 CONFECCIÓN DE PRENDAS DE VESTIR	56	1.113	260	853	
C	15 INDUSTRIA DEL CUERO Y DEL CALZADO	16	371	142	229	
C	16 INDUSTRIA DE LA MADERA Y DEL CORCHO, CESTERÍA Y ESPARTERÍA	84	1.171	640	531	
C	17 INDUSTRIA DEL PAPEL	5	62	25	37	
C	18 ARTES GRÁFICAS Y REPRODUCCIÓN DE SOPORTES GRABADOS	100	760	493	267	
C	19 COQUERÍAS Y REFINO DE PETRÓLEO	1	2	1	1	
C	20 INDUSTRIA QUÍMICA	27	181	142	39	
C	21 FABRICACIÓN DE PRODUCTOS FARMACÉUTICOS	0	4	0	4	
C	22 FABRICACIÓN DE PRODUCTOS DE CAUCHO Y PLÁSTICOS	26	1.940	598	1.342	
C	23 FABRICACIÓN DE OTROS PRODUCTOS MINERALES NO METÁLICOS	50	635	303	332	
C	24 METALURGIA; FABRIC. PROD. DE HIERRO, ACERO Y FERROALEACIONES	39	4.435	2.291	2.144	
C	25 FABRICACIÓN DE PROD. METÁLICOS, EXCEPTO MAQUINARIA Y EQUIPO	216	5.429	1.534	3.895	
C	26 FABRICACIÓN DE PROD. INFORMÁTICOS, ELECTRÓNICOS Y ÓPTICOS	11	737	114	623	
C	27 FABRICACIÓN DE MATERIAL Y EQUIPO ELÉCTRICO	26	2.034	480	1.554	
C	28 FABRICACIÓN DE MAQUINARIA Y EQUIPO N.C.O.P.	82	6.053	1.437	4.616	
C	29 FABRICACIÓN DE VEHÍCULOS DE MOTOR, REMOLQUES	16	1.696	303	1.393	
C	30 FABRICACIÓN DE OTRO MATERIAL DE TRANSPORTE	9	435	250	185	
C	31 FABRICACIÓN DE MUEBLES	95	1.243	812	431	
C	32 OTRAS INDUSTRIAS MANUFACTURERAS	33	427	264	163	
C	33 REPARACIÓN E INSTALACIÓN DE MAQUINARIA Y EQUIPO	97	1.161	868	293	
D	35 SUMINISTRO DE ENERGÍA ELÉCTR., GAS, VAPOR Y AIRE ACONDICIONADO	41	281	270	11	
E	36 CAPTACIÓN, DEPURACIÓN Y DISTRIBUCIÓN DE AGUA	36	121	119	2	
E	37 RECOGIDA Y TRATAMIENTO DE AGUAS RESIDUALES	2	21	15	6	
E	38 RECOGIDA, TRATAMIENTO Y ELIMINACIÓN DE RESIDUOS; VALORIZACIÓN	18	242	231	11	
E	39 ACTIVIDADES DE DESCONTAM. Y OTROS SERV. DE GESTIÓN DE RESIDUOS	1	2	2	0	
F	41 CONSTRUCCIÓN DE EDIFICIOS	305	3.235	1.370	1.865	
F	42 INGENIERÍA CIVIL	14	246	39	207	
F	43 ACTIVIDADES DE CONSTRUCCIÓN ESPECIALIZADA	454	6.798	2.153	4.645	
G	45 VENTA Y REPARACIÓN DE VEHÍCULOS DE MOTOR Y MOTOCICLETAS	275	2.101	1.197	904	
G	46 COMERCIO AL POR MAYOR E INTERMEDIARIOS DEL COMERCIO	1.594	31.266	30.041	1.225	
G	47 COMERCIO AL POR MENOR	989	36.494	27.131	9.363	
H	49 TRANSPORTE TERRESTRE Y POR TUBERÍA	625	11.707	3.488	8.219	
H	50 TRANSPORTE MARÍTIMO Y POR VÍAS NAVEGABLES INTERIORES	1	8	8	0	
H	51 TRANSPORTE AÉREO	0	0	0	0	
H	52 ALMACENAMIENTO Y ACTIVIDADES ANEXAS AL TRANSPORTE	181	1.138	1.036	102	
H	53 ACTIVIDADES POSTALES Y DE CORREOS	27	355	259	96	
I	55 SERVICIOS DE ALOJAMIENTO	67	588	445	143	
I	56 SERVICIOS DE COMIDAS Y BEBIDAS	519	4.482	2.889	1.593	
J	58 EDICIÓN	52	535	366	169	
J	59 ACTIV. CINEMATOGRAF., VIDEO Y PROGR. DE TV, SONIDO Y ED. MUSICAL	45	255	123	132	
J	60 ACTIVIDADES DE PROGRAMACIÓN Y EMISIÓN DE RADIO Y TELEVISIÓN	10	55	38	17	
J	61 TELECOMUNICACIONES	38	239	189	50	
J	62 PROGRAMACIÓN, CONSULTORÍA Y ACTIV. RELAC. CON LA INFORMÁTICA	88	864	523	341	
J	63 SERVICIOS DE INFORMACIÓN	18	131	58	73	
K	64 SERVICIOS FINANCIEROS, EXCEPTO SEGUROS Y FONDOS DE PENSIONES	225	17.436	15.576	1.860	
K	65 SEGUROS, REASEGUROS Y FONDOS DE PENSIONES,	3	43	11	32	
K	66 ACTIVIDADES AUXIL.A LOS SERVICIOS FINANCIEROS Y A LOS SEGUROS	26	203	65	138	
L	68 ACTIVIDADES INMOBILIARIAS	53	275	132	143	
M	69 ACTIVIDADES JURÍDICAS Y DE CONTABILIDAD	311	2.401	1.319	1.082	
M	70 ACTIV. DE LAS SEDES CENTRALES; CONSULTORÍA DE GESTIÓN EMPRESARIAL	131	1.467	487	980	
M	71 SERVICIOS TÉCNICOS DE ARQUITECTURA E INGENIERÍA	163	1.648	757	891	
M	72 INVESTIGACIÓN Y DESARROLLO	41	1.137	557	580	
M	73 PUBLICIDAD Y ESTUDIOS DE MERCADO	57	429	199	230	
M	74 OTRAS ACTIVIDADES PROFESIONALES, CIENTÍFICAS Y TÉCNICAS	78	867	577	290	
M	75 ACTIVIDADES VETERINARIAS	32	238	175	63	
N	77 ACTIVIDADES DE ALQUILER	59	409	253	156	
N	78 ACTIVIDADES RELACIONADAS CON EL EMPLEO	30	760	722	38	
N	79 ACTIVIDADES DE AGENCIAS DE VIAJES	25	320	59	261	
N	80 ACTIVIDADES DE SEGURIDAD E INVESTIGACIÓN	11	77	44	33	
N	81 SERVICIOS A EDIFICIOS Y ACTIVIDADES DE JARDINERÍA	292	3.704	3.308	396	
N	82 ACTIVIDADES ADMINISTRATIVAS DE OFICINA Y OTRAS AUX. A EMPRESAS	125	1.766	1.259	507	
O	84 ADMINISTRACIÓN PÚBLICA Y DEFENSA; SEGURIDAD SOCIAL OBLIGATORIA	4	18	11	7	
P	85 EDUCACIÓN	1.867	38.739	33.171	5.568	
Q	86 ACTIVIDADES SANITARIAS	176	4.133	3.322	811	
Q	87 ASISTENCIA EN ESTABLECIMIENTOS RESIDENCIALES	104	4.840	4.682	158	
Q	88 ACTIVIDADES DE SERVICIOS SOCIALES SIN ALOJAMIENTO	322	17.207	16.460	747	
R	90 ACTIVIDADES DE CREACIÓN, ARTÍSTICAS Y ESPECTÁCULOS	108	1.090	644	446	
R	91 ACTIVIDADES DE BIBLIOTECAS, ARCHIVOS, MUSEOS Y OTRAS CULTURALES	24	201	148	53	
R	92 ACTIVIDADES DE JUEGOS DE AZAR Y APUESTAS	0	7	0	7	
R	93 ACTIVIDADES DEPORTIVAS, RECREATIVAS Y DE ENTRETENIMIENTO	98	744	432	312	
S	94 ACTIVIDADES ASOCIATIVAS	100	807	700	107	
S	95 REPARACIÓN DE ORDENADORES, EFECTOS PERSONALES Y DE USO DOMÉSTICO	52	557	184	373	
S	96 OTROS SERVICIOS PERSONALES	141	1.210	757	453	
T	97 ACTIVIDADES DE LOS HOGARES COMO EMPLEADORES DE PERSONAL DOMÉSTICO	24	46	44	2	
T	98 ACTIV. DE HOGARES COMO PRODUCT. DE BIENES Y SERVICIOS PARA USO PROPIO	0	0	0	0	
U	99 ACTIVIDADES DE ORGANIZACIONES Y ORGANISMOS EXTRATERRITORIALES	0	8	0	8	

A.5. SOCIEDADES COOPERATIVAS. NÚMERO DE CENTROS DE COTIZACIÓN Y SUS TRABAJADORES, SEGÚN SECCIÓN DE ACTIVIDAD, POR COMUNIDAD AUTÓNOMA Y PROVINCIA, EXCLUIDO EL RÉGIMEN DE AUTÓNOMOS.

Com. Autónoma
y Provincia

Sección de actividad (CNAE2009)

30/06/2020

	A		B,C		D,E		F		G,I		H,J		K,L		M,N,O		P,Q		R,S	
	Centros	Traba	Centros	Traba	Centros	Traba	Centros	Traba	Centros	Traba	Centros	Traba	Centros	Traba	Centros	Traba	Centros	Traba	Centros	Traba
TOTAL	2.154	29.148	2.524	27.829	98	637	773	3.562	3.444	61.703	1.085	6.088	307	15.784	1.359	9.727	2.469	57.635	547	2.909
ANDALUCIA	578	8.310	655	5.844	11	130	173	739	755	11.492	217	1.434	51	3.817	263	1.211	466	11.975	84	439
ALMERIA	116	794	24	103	3	46	8	12	124	4.803	19	177	3	796	12	39	39	659	7	11
CADIZ	53	648	57	354	0	0	23	80	84	570	35	183	3	176	28	181	37	766	14	67
CORDOBA	62	318	103	1.959	3	67	24	135	84	500	22	163	12	268	25	91	70	1.088	8	21
GRANADA	50	619	67	419	0	0	20	63	88	2.297	15	171	4	774	23	125	74	1.440	7	21
HUELVA	103	4.351	32	186	1	1	8	37	69	741	18	110	5	241	13	58	34	2.415	7	41
JAEN	22	85	196	889	0	0	29	170	56	395	23	120	3	511	26	102	29	1.707	6	47
MALAGA	19	105	83	619	0	0	32	117	121	888	25	87	9	521	67	326	76	1.550	7	48
SEVILLA	153	1.390	93	1.315	4	16	29	125	129	1.298	60	423	12	530	69	289	107	2.350	28	183
ARAGON	70	863	97	982	1	14	32	198	158	1.429	33	174	13	921	36	307	44	647	24	169
HUESCA	20	178	13	95	1	14	5	15	35	404	4	32	3	163	5	39	4	33	1	2
TERUEL	17	350	24	94	0	0	3	14	24	221	3	8	2	188	5	13	2	39	2	3
ZARAGOZA	33	335	60	793	0	0	24	169	99	804	26	134	8	570	26	255	38	575	21	164
ASTURIAS	22	168	23	170	2	4	8	18	35	554	28	154	4	501	23	192	30	301	12	45
ASTURIAS	22	168	23	170	2	4	8	18	35	554	28	154	4	501	23	192	30	301	12	45
BALEARES	7	133	8	55	1	2	8	19	39	379	10	63	2	91	5	26	50	612	7	25
BALEARES	7	133	8	55	1	2	8	19	39	379	10	63	2	91	5	26	50	612	7	25
CANARIAS	34	242	24	560	0	0	7	38	99	1.482	23	314	6	594	38	340	25	754	10	95
LAS PALMAS	8	47	11	275	0	0	4	25	39	468	14	193	3	207	17	95	9	111	7	83
STA.CRUZ DE TENERIFE	26	195	13	285	0	0	3	13	60	1.014	9	121	3	387	21	245	16	643	3	12
CANTABRIA	3	8	10	171	0	0	2	5	16	245	9	33	3	36	9	54	22	287	7	26
CANTABRIA	3	8	10	171	0	0	2	5	16	245	9	33	3	36	9	54	22	287	7	26
CASTILLA LA MANCHA	189	2.537	343	2.197	5	88	32	160	177	1.618	54	242	21	1.876	43	278	64	669	17	101
ALBACETE	57	1.492	60	401	1	34	10	49	48	712	13	57	6	538	12	48	19	213	6	31
CIUDAD REAL	19	215	78	693	1	37	8	36	39	414	23	81	3	369	10	86	19	193	1	11
CUENCA	76	693	54	325	1	9	8	58	31	300	12	59	3	270	3	4	2	5	4	26
GUADALAJARA	11	40	3	8	2	8	0	0	5	9	0	0	4	56	7	58	2	10	1	6
TOLEDO	26	97	148	770	0	0	6	17	54	183	6	45	5	643	11	82	22	248	5	27
CASTILLA Y LEON	543	2.601	162	2.114	4	30	30	149	202	1.375	25	116	28	1.222	45	231	57	644	15	52
AVILA	30	209	11	114	0	0	1	11	18	94	0	0	4	52	1	1	6	25	0	0
BURGOS	88	240	39	345	0	0	6	15	31	206	2	9	3	186	4	16	5	16	3	8
LEON	46	164	19	77	0	0	6	21	27	213	8	27	3	106	7	12	9	53	5	21
PALENCIA	99	298	6	132	0	0	0	0	17	223	2	2	2	45	7	57	6	13	0	0
SALAMANCA	123	266	25	170	2	21	5	14	37	251	6	53	4	181	11	66	12	124	2	5
SEGOVIA	23	937	10	111	0	0	2	26	17	72	2	7	2	82	0	0	6	327	0	0
SORIA	7	19	19	270	1	1	3	4	3	6	0	0	2	182	3	33	1	3	0	0
VALLADOLID	41	180	21	596	1	8	6	55	39	204	3	6	6	182	10	44	10	78	5	18
ZAMORA	86	288	12	299	0	0	1	3	13	106	2	12	2	206	2	2	2	5	0	0
CATALUÑA	112	1.116	266	2.800	6	117	87	395	417	10.782	188	1.040	35	742	236	2.293	424	14.044	108	697
BARCELONA	29	157	114	1.001	4	27	50	224	228	5.331	164	945	22	598	189	2.096	323	11.909	85	618
GERONA	9	36	21	246	1	88	1	22	32	501	4	9	2	16	11	40	35	1.171	12	48
LERIDA	52	710	45	595	0	0	18	66	93	4.016	7	51	5	82	10	57	29	411	6	20
TARRAGONA	22	213	86	958	1	2	18	83	64	934	13	35	6	46	26	100	37	553	5	11
COM. VALENCIANA	168	2.360	211	1.593	40	109	72	375	403	16.917	120	558	67	2.621	133	1.135	175	2.640	51	272
ALICANTE	37	727	64	504	8	31	25	123	99	3.442	25	134	22	696	44	289	40	254	13	40
CASTELLON	36	466	31	176	8	20	3	20	88	2.166	18	100	25	545	13	59	23	204	7	13
VALENCIA	95	1.167	116	913	24	58	44	232	216	11.309	77	324	20	1.380	76	787	112	2.182	31	219
EXTREMADURA	104	1.890	134	1.009	3	16	24	83	235	1.859	30	89	9	529	17	102	63	831	15	61
BADAJOS	86	1.823	100	768	2	15	20	66	139	676	25	65	7	451	10	88	40	390	14	50
CACERES	18	67	34	241	1	1	4	17	96	1.183	5	24	2	78	7	14	23	441	1	11
GALICIA	132	1.096	98	2.449	2	2	18	107	175	1.226	62	388	11	206	50	278	124	1.329	43	187
LA CORUÑA	68	235	40	514	1	1	3	8	52	527	22	111	5	48	21	56	41	369	21	92
LUGO	26	302	10	157	0	0	2	2	33	157	16	35	2	121	7	68	10	104	0	0
ORENSE	23	516	11	1.213	0	0	3	23	15	100	1	1	3	24	5	90	23	355	5	21
PONTEVEDRA	15	43	37	565	1	1	10	74	75	442	23	241	1	13	17	64	50	501	17	74
MADRID	8	30	50	417	1	4	34	159	110	2.376	108	398	20	360	119	926	336	8.226	42	222
MADRID	8	30	50	417	1	4	34	159	110	2.376	108	398	20	360	119	926	336	8.226	42	222
MURCIA	119	7.336	100	669	6	9	89	5												

SOCIEDADES COOPERATIVAS. NUMERO DE TRABAJADORES TOTAL Y RÉGIMEN DE AUTÓNOMOS SEGÚN SECCION DE ACTIVIDAD, POR COMUNIDAD AUTONOMA Y PROVINCIA.

Sección de actividad (CNAE2009)

30/06/2020

Com. Autónoma y Provincia	A		B,C		D,E		F		G,I		H,J		K,L		M,N,O		P,Q		R,S	
	Total	Auton.	Total	Auton.	Total	Auton.	Total	Auton.	Total	Auton.	Total	Auton.	Total	Auton.	Total	Auton.	Total	Auton.	Total	Auton.
TOTAL	30.213	1.065	49.403	21.574	667	30	10.279	6.717	74.931	13.228	15.287	9.199	17.957	2.173	15.241	5.514	64.919	7.284	4.670	1.761
ANDALUCIA	8.462	152	7.101	1.257	139	9	1.350	611	12.694	1.202	2.222	788	3.887	70	1.824	613	12.850	875	712	273
ALMERIA	847	53	182	79	48	2	48	36	4.957	154	238	61	800	4	90	51	722	63	40	29
CADIZ	671	23	406	52	0	0	123	43	671	101	225	42	181	5	203	22	890	124	92	25
CORDOBA	338	20	2.161	202	72	5	226	91	630	130	204	41	271	3	136	45	1.136	48	37	16
GRANADA	635	16	528	109	2	2	155	92	2.426	129	211	40	785	11	201	76	1.604	164	66	45
HUELVA	4.356	5	197	11	1	0	66	29	811	70	247	137	248	7	81	23	2.598	183	48	7
JAEN	90	5	1.173	284	0	0	273	103	517	122	174	54	516	5	183	81	1.740	33	89	42
MALAGA	110	5	928	309	0	0	235	118	1.236	348	337	250	546	25	496	170	1.724	174	103	55
SEVILLA	1.415	25	1.526	211	16	0	224	99	1.446	148	586	163	540	10	434	145	2.436	86	237	54
ARAGON	902	39	1.584	602	17	3	344	146	1.497	68	610	436	934	13	427	120	782	135	213	44
HUESCA	184	6	235	140	16	2	35	20	423	19	40	8	163	0	54	15	49	16	13	11
TERUEL	358	8	128	34	0	0	17	3	229	8	37	29	188	0	23	10	45	6	4	1
ZARAGOZA	360	25	1.221	428	1	1	292	123	845	41	533	399	583	13	350	95	688	113	196	32
ASTURIAS	205	37	200	30	4	0	82	64	583	29	295	141	505	4	222	30	348	47	52	7
ASTURIAS	205	37	200	30	4	0	82	64	583	29	295	141	505	4	222	30	348	47	52	7
BALEARES	135	2	65	10	2	0	35	16	392	13	214	151	92	1	50	24	841	229	31	6
BALEARES	135	2	65	10	2	0	35	16	392	13	214	151	92	1	50	24	841	229	31	6
CANARIAS	244	2	569	9	0	0	56	18	1.563	81	489	175	595	1	374	34	771	17	109	14
LAS PALMAS	49	2	278	3	0	0	33	8	530	62	237	44	207	0	114	19	124	13	96	13
STA. CRUZ DE TENERIFE	195	0	291	6	0	0	23	10	1.033	19	252	131	388	1	260	15	647	4	13	1
CANTABRIA	16	8	201	30	0	0	25	20	264	19	43	10	38	2	72	18	309	22	44	18
CANTABRIA	16	8	201	30	0	0	25	20	264	19	43	10	38	2	72	18	309	22	44	18
CASTILLA LA MANCHA	2.638	101	2.581	384	88	0	334	174	1.773	155	403	161	1.881	5	339	61	840	171	126	25
ALBACETE	1.537	45	471	70	34	0	113	64	802	90	97	40	542	4	80	32	227	14	49	18
CIUDAD REAL	218	3	747	54	37	0	43	7	420	6	107	26	369	0	91	5	212	19	12	1
CUENCA	714	21	379	54	9	0	113	55	319	19	117	58	270	0	14	10	15	10	26	0
GUADALAJARA	46	6	15	7	8	0	1	1	10	1	4	4	56	0	62	4	11	1	6	0
TOLEDO	123	26	969	199	0	0	64	47	222	39	78	33	644	1	92	10	375	127	33	6
CASTILLA Y LEON	2.762	161	2.372	258	33	3	254	105	1.487	112	220	104	1.224	2	291	60	690	46	78	26
AVILA	213	4	133	19	0	0	15	4	98	4	0	0	52	0	7	6	27	2	0	0
BURGOS	244	4	399	54	0	0	49	34	222	16	63	54	186	0	19	3	21	5	9	1
LEON	219	55	87	10	0	0	37	16	221	8	34	7	106	0	16	4	54	1	26	5
PALENCIA	323	25	162	30	0	0	8	8	229	6	13	11	45	0	62	5	15	2	1	1
SALAMANCA	283	17	198	28	21	0	35	21	280	29	62	9	182	1	80	14	143	19	9	4
SEGOVIA	948	11	127	16	0	0	30	4	75	3	11	4	82	0	1	1	333	6	3	3
SORIA	34	15	333	63	1	0	16	12	6	0	0	0	182	0	33	0	3	0	0	0
VALLADOLID	199	19	623	27	11	3	61	6	250	46	23	17	183	1	69	25	89	11	29	11
ZAMORA	299	11	310	11	0	0	3	0	106	0	14	2	206	0	4	2	5	0	1	1
CATALUÑA	1.298	182	4.257	1.457	118	1	1.108	713	11.479	697	3.007	1.967	802	60	2.884	591	14.783	739	1.148	451
BARCELONA	195	38	1.623	622	28	1	573	349	5.842	511	2.649	1.704	647	49	2.552	456	12.523	614	806	188
GERONA	44	8	320	74	88	0	49	27	537	36	61	52	20	4	82	42	1.202	31	210	162
LERIDA	814	104	1.250	655	0	0	243	177	4.074	58	76	25	85	3	88	31	456	45	45	25
TARRAGONA	245	32	1.064	106	2	0	243	160	1.026	92	221	186	50	4	162	62	602	49	87	76
COM. VALENCIANA	2.455	95	2.496	903	117	8	868	493	17.789	872	3.417	2.859	2.691	70	1.831	696	3.679	1.039	529	257
ALICANTE	756	29	766	262	34	3	423	300	3.943	501	560	426	731	35	472	183	390	136	178	138
CASTELLON	492	26	231	55	20	0	41	21	2.227	61	594	494	549	4	154	95	270	66	27	14
VALENCIA	1.207	40	1.499	586	63	5	404	172	11.619	310	2.263	1.939	1.411	31	1.205	418	3.019	837	324	105
EXTREMADURA	1.909	19	1.081	72	17	1	134	51	1.959	100	133	44	530	1	134	32	933	102	66	5
BADAJOS	1.839	16	833	65	16	1	106	40	766	90	93	28	452	1	116	28	460	70	55	5
CACERES	70	3	248	7	1	0	28	11	1.193	10	40	16	78	0	18	4	473	32	11	0
GALICIA	1.141	45	2.592	143	2	0	294	187	1.424	198	483	95	212	6	458	180	1.499	170	258	71
LA CORUÑA	246	11	559	45	1	0	43	35	583	56	141	30	48	0	142	86	444	75	112	20
LUGO	326	24	173	16	0	0	17	15	190	33	53	18	121	0	92	24	124	20	6	6
ORENSE	521	5	1.226	13	0	0	139	116	128	28	5	4	24	0	109	19	370	15	38	17
PONTEVEDRA	48	5	634	69	1	0	95	21	523	81	284	43	19	6	115	51	561	60	102	28
MADRID	35	5	662	245	4	0	288	129	2.417	41	1.171	773	371	11	1.031	105	9.652	1.426	264	42
MADRID	35	5	662	245	4	0	288	129	2.417	41	1.171	773	371	11	1.031	105	9.652	1.426	264	

SOCIEDADES LABORALES

Gráficos Sociedades Laborales

GRAFICO BG-1 SOCIEDADES LABORALES.- Evolución del nº de sociedades y de trabajadores

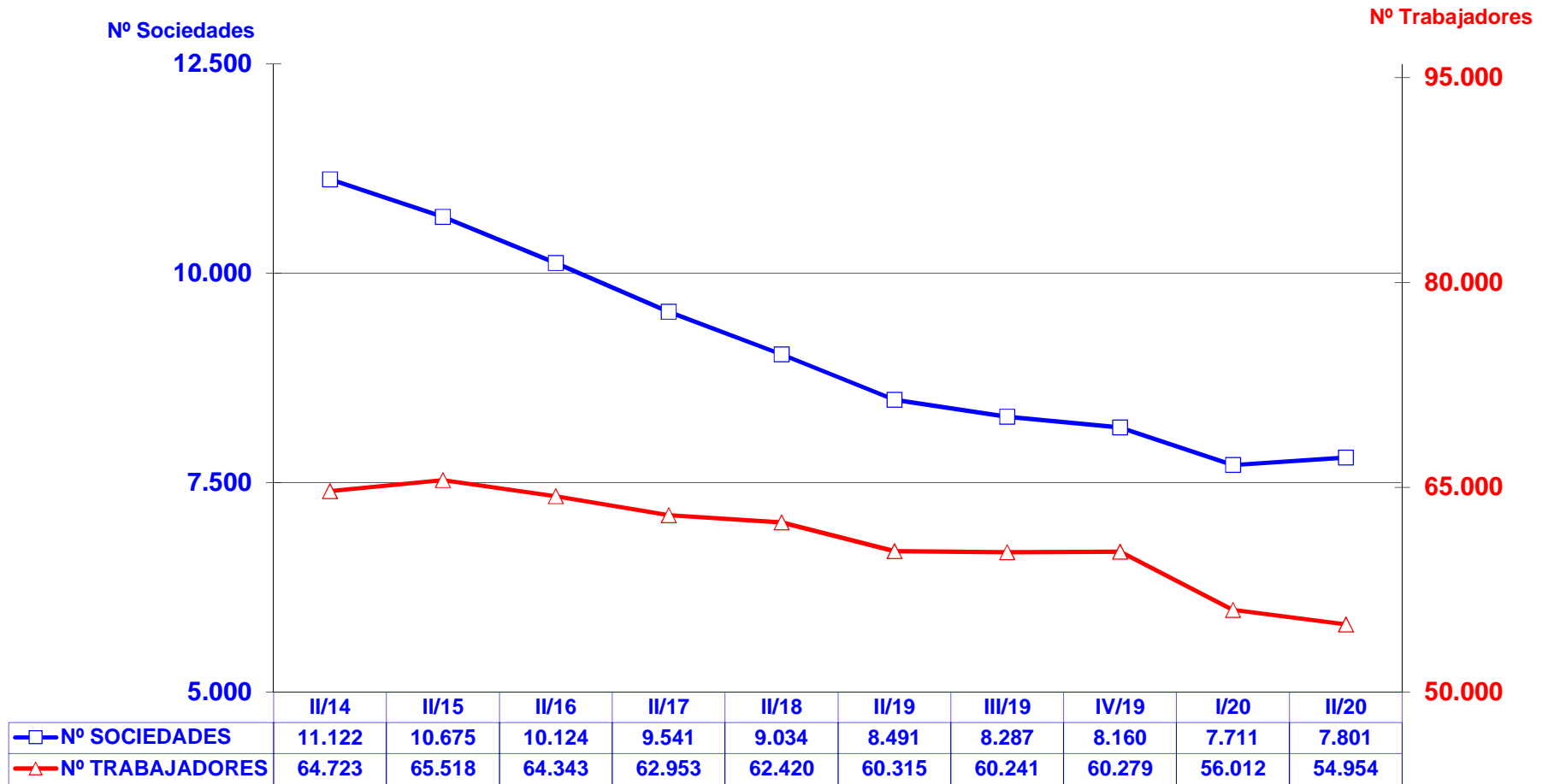

Trimestres



GRAFICO BG-2 SOCIEDADES LABORALES.-
Distribución de los trabajadores por tamaño de la sociedad



GRAFICO BG-3 SOCIEDADES LABORALES.- Distribución porcentual de los trabajadores por tamaño de la sociedad



GRAFICO BG-4 SOCIEDADES LABORALES.- Distribución de los trabajadores por sector de actividad

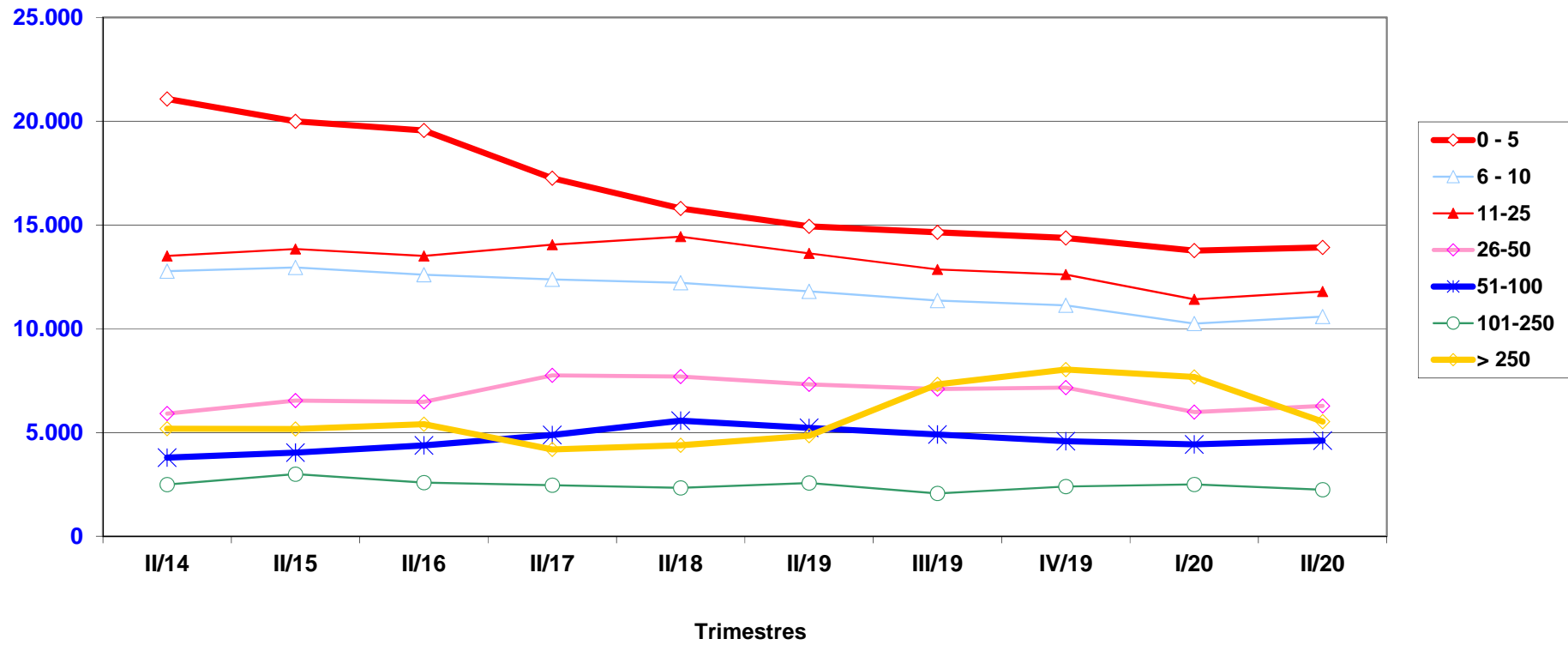

GRAFICO BG-5 SOCIEDADES LABORALES.-
Distribución porcentual de los trabajadores por
sector de actividad

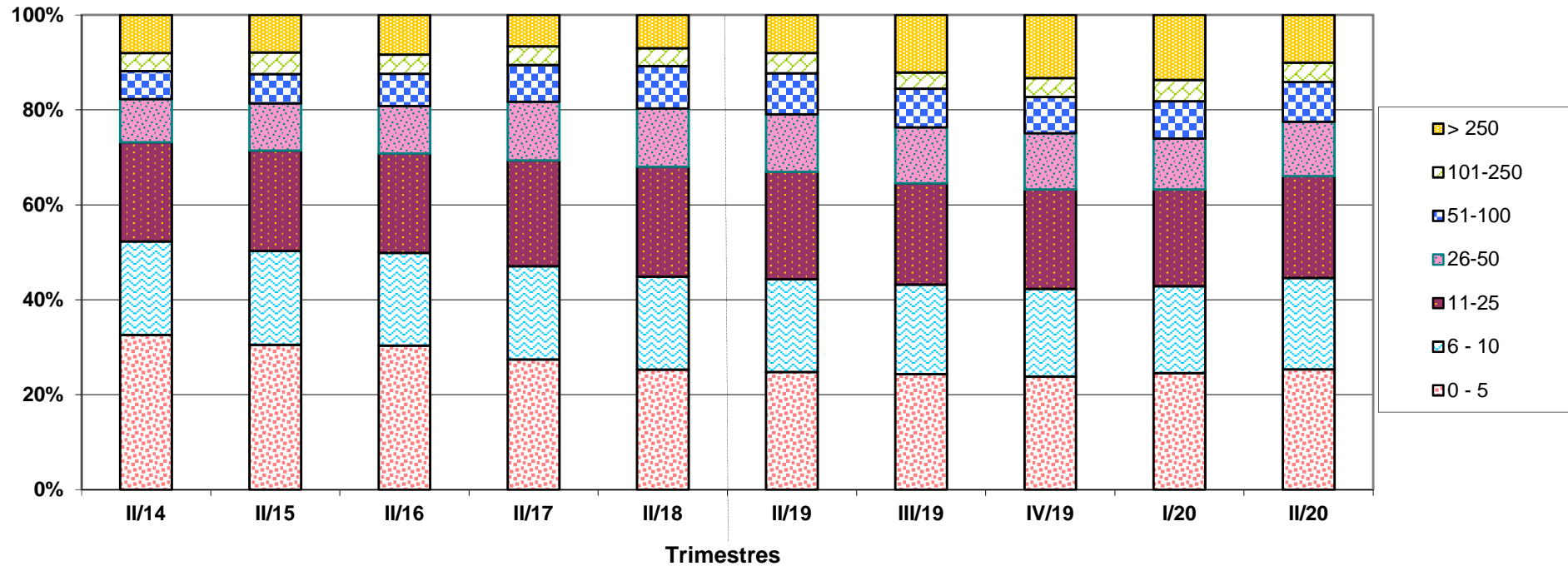

GRAFICO BG-6 SOCIEDADES LABORALES.-
Distribución de los trabajadores por Comunidad Autónoma.
2º trimestre de 2019 y 2020

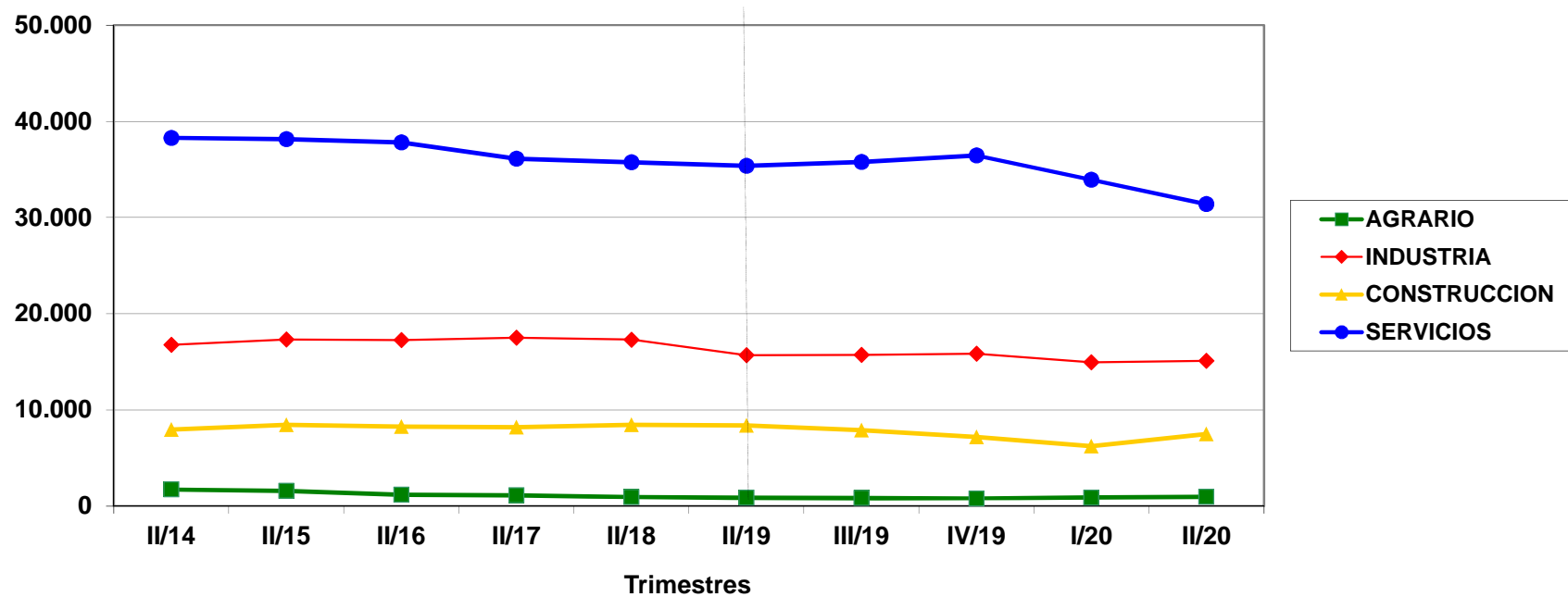

SOCIEDADES LABORALES

Informes Sociedades Laborales

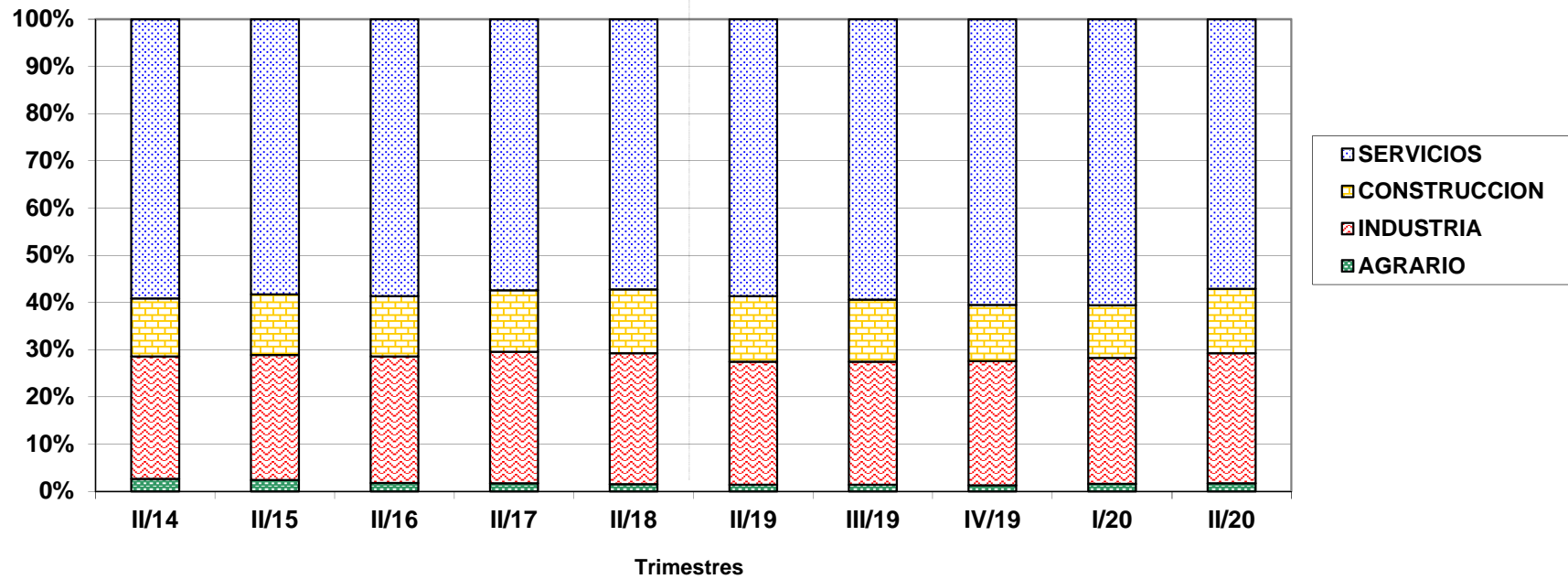
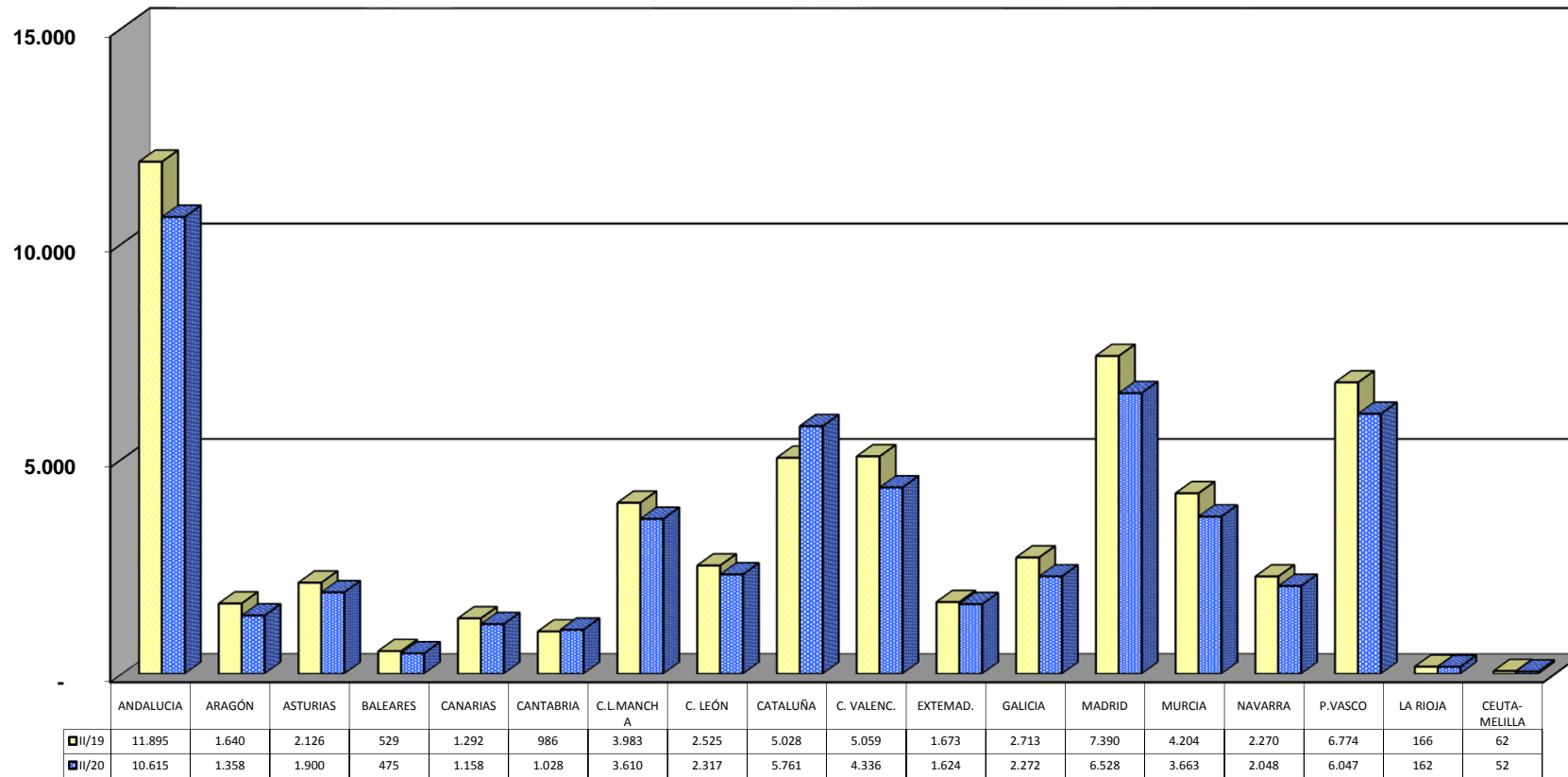
B.1 SOCIEDADES LABORALES. NÚMERO DE SOCIEDADES, DE CENTROS DE COTIZACIÓN Y SUS TRABAJADORES, SEGÚN CLASE, POR COMUNIDAD AUTÓNOMA Y PROVINCIA

30/06/2020

Com. Autónoma / y Provincia

	POR SOCIEDADES (*)						POR CENTROS DE COTIZACIÓN (**)					
	Sociedades			Trabajadores			Núm. Centros			Trabajadores		
	Total	Anónimas	Ltdas.	Total	Anónimas	Ltdas.	Total	Anónimas	Ltdas.	Total	Anónimas	Ltdas.
TOTAL	7.801	777	7.024	54.954	12.038	42.916	8.284	851	7.433	54.954	12.038	42.916
ANDALUCIA	1.702	79	1.623	10.496	926	9.570	1.834	86	1.748	10.615	924	9.691
ALMERIA	189	6	183	902	78	824	205	6	199	917	78	839
CADIZ	180	11	169	1.198	68	1.130	202	12	190	1.193	68	1.125
CORDOBA	214	11	203	1.257	96	1.161	233	14	219	1.127	99	1.028
GRANADA	162	10	152	863	49	814	169	10	159	886	49	837
HUELVA	194	5	189	1.236	101	1.135	203	7	196	1.264	107	1.157
JAEN	184	15	169	962	92	870	203	15	188	970	92	878
MALAGA	259	9	250	1.798	296	1.502	282	10	272	1.869	288	1.581
SEVILLA	320	12	308	2.280	146	2.134	337	12	325	2.389	143	2.246
ARAGON	278	24	254	1.306	151	1.155	299	27	272	1.358	193	1.165
HUESCA	70	3	67	281	14	267	75	3	72	281	14	267
TERUEL	23	5	18	103	22	81	23	5	18	103	22	81
ZARAGOZA	185	16	169	922	115	807	201	19	182	974	157	817
ASTURIAS	292	31	261	2.103	996	1.107	299	33	266	1.900	793	1.107
ASTURIAS	292	31	261	2.103	996	1.107	299	33	266	1.900	793	1.107
BALEARES	77	5	72	467	61	406	79	6	73	475	72	403
BALEARES	77	5	72	467	61	406	79	6	73	475	72	403
CANARIAS	204	12	192	1.162	74	1.088	217	14	203	1.158	74	1.084
LAS PALMAS	92	3	89	582	28	554	100	4	96	568	29	539
STA.CRUZ DE TENERIFE	112	9	103	580	46	534	117	10	107	590	45	545
CANTABRIA	105	12	93	983	563	420	110	15	95	1.028	614	414
CANTABRIA	105	12	93	983	563	420	110	15	95	1.028	614	414
CASTILLA LA MANCHA	691	73	618	3.534	647	2.887	727	79	648	3.610	655	2.955
ALBACETE	170	25	145	888	192	696	178	28	150	896	200	696
CIUDAD REAL	182	15	167	1.024	170	854	195	15	180	1.016	170	846
CUENCA	112	5	107	568	42	526	118	5	113	572	42	530
GUADALAJARA	29	5	24	136	43	93	29	5	24	136	43	93
TOLEDO	198	23	175	918	200	718	207	26	181	990	200	790
CASTILLA Y LEON	460	45	415	2.261	263	1.998	487	51	436	2.317	302	2.015
AVILA	20	0	20	66	0	66	23	0	23	71	0	71
BURGOS	36	10	26	358	62	296	38	10	28	362	62	300
LEON	76	5	71	332	33	299	80	7	73	345	46	299
PALENCIA	35	3	32	186	23	163	38	4	34	188	23	165
SALAMANCA	74	12	62	326	50	276	80	14	66	333	50	283
SEGOVIA	14	3	11	120	39	81	15	3	12	120	39	81
SORIA	17	3	14	91	10	81	18	3	15	91	10	81
VALLADOLID	157	7	150	688	40	648	164	8	156	715	66	649
ZAMORA	31	2	29	94	6	88	31	2	29	92	6	86
CATALUÑA	628	56	572	5.745	1.757	3.988	661	62	599	5.761	1.746	4.015
BARCELONA	461	47	414	4.657	1.651	3.006	486	51	435	3.991	1.644	2.347
GERONA	74	3	71	686	14	672	78	4	74	1.368	15	1.353
LERIDA	42	1	41	160	19	141	42	1	41	153	14	139
TARRAGONA	51	5	46	242	73	169	55	6	49	249	73	176
COM. VALENCIANA	587	56	531	4.363	848	3.515	607	60	547	4.336	853	3.483
ALICANTE	187	16	171	1.159	170	989	195	19	176	1.169	179	990
CASTELLON	85	11	74	491	97	394	91	12	79	494	97	397
VALENCIA	315	29	286	2.713	581	2.132	321	29	292	2.673	577	2.096
EXTREMADURA	224	41	183	1.672	341	1.331	242	45	197	1.624	341	1.283
BADAJOS	159	27	132	1.073	279	794	172	30	142	1.025	279	746
CACERES	65	14	51	599	62	537	70	15	55	599	62	537
GALICIA	417	27	390	2.162	346	1.816	451	35	416	2.272	446	1.826
LA CORUÑA	140	9	131	733	79	654	152	14	138	807	153	654
LUGO	44	1	43	301	17	284	49	2	47	315	22	293
ORENSE	74	3	71	269	34	235	82	3	79	267	31	236
PONTEVEDRA	159	14	145	859	216	643	168	16	152	883	240	643
MADRID	890	109	781	6.534	1.218	5.316	954	118	836	6.528	1.225	5.303
MADRID	890	109	781	6.534	1.218	5.316	954	118	836	6.528	1.225	5.303
MURCIA	483	24	459	3.760	356	3.404	515	26	489	3.663	351	3.312
MURCIA	483	24	459	3.760	356	3.404	515	26	489	3.663	351	3.312
NAVARRA	221	53	168	2.119	1.002	1.117	230	55	175	2.048	969	1.079
NAVARRA	221	53	168	2.119	1.002	1.117	230	55	175	2.048	969	1.079
PAIS VASCO	509	124	385	6.082	2.442	3.640	533	131	402	6.047	2.429	3.618
ALAVA	62	10	52	482	102	380	65	10	55	468	96	372
GUIPUZCOA	201	57	144	3.039	1.037	2.002	211	61	150	3.033	1.029	2.004
VIZCAYA	246	57	189	2.561	1.303	1.258	257	60	197	2.546	1.304	1.242
RIOJA (LA)	28	4	24	154	21	133	32	5	27	162	25	137
RIOJA (LA)	28	4	24	154	21	133	32	5	27	162	25	137
CEUTA	3	2	1	38	26	12	5	3	2	39	26	13
MELILLA	2	0	2	13	0	13	2	0	2	13	0	13

(*) Datos referidos a la provincia en la que tiene su sede central la sociedad

(**) Datos referidos a la provincia en la que está ubicado el centro de cotización y realizan su actividad los trabajadores

B.2 SOCIEDADES LABORALES.
NÚMERO DE SOCIEDADES Y DE TRABAJADORES,
SEGÚN CLASE, POR TAMAÑO DE SOCIEDAD.

30/06/2020

Tamaño	SOCIEDADES				TRABAJADORES			
	Total	%	Anónimas	Limitadas	Total	%	Anónimas	Limitadas
TOTAL	7.801	100,0	777	7.024	54.954	100,0	12.038	42.916
0 - 5	5.367	68,8	340	5.027	13.916	25,3	958	12.958
6 - 10	1.407	18,0	184	1.223	10.585	19,3	1.425	9.160
11 - 25	751	9,6	153	598	11.796	21,5	2.412	9.384
26 - 50	184	2,4	61	123	6.280	11,4	2.115	4.165
51 - 100	68	0,9	31	37	4.610	8,4	2.083	2.527
101 - 250	14	0,2	4	10	2.244	4,1	629	1.615
> 250	10	0,1	4	6	5.523	10,1	2.416	3.107

B.3 SOCIEDADES LABORALES.
NÚMERO DE SOCIEDADES Y DE TRABAJADORES,
SEGÚN CLASE, POR AÑO DE ALTA EN LA S.SOCIAL

30/06/2020

Año de Alta	SOCIEDADES				TRABAJADORES			
	Total	%	Anónimas	Limitadas	Total	%	Anónimas	Limitadas
TOTAL	7.801	100,0	777	7.024	54.954	100,0	12.038	42.916
< 1989	130	1,7	117	13	2.960	5,4	2.809	151
1989 - 1991	106	1,4	99	7	1.381	2,5	1.345	36
1992 - 1994	211	2,7	198	13	2.561	4,7	2.487	74
1995 - 1997	218	2,8	147	71	3.403	6,2	2.145	1.258
1998 - 2000	899	11,5	79	820	6.577	12,0	1.825	4.752
2001 - 2003	1.384	17,7	32	1.352	8.115	14,8	361	7.754
2004 - 2006	1.247	16,0	19	1.228	8.446	15,4	269	8.177
2007 - 2009	821	10,5	15	806	4.578	8,3	81	4.497
2010 - 2012	972	12,5	22	950	6.046	11,0	300	5.746
2013 - 2015	1.004	12,9	32	972	6.066	11,0	300	5.766
Desde 2016	809	10,4	17	792	4.821	8,8	116	4.705

B.4a SOCIEDADES LABORALES. NÚMERO DE CENTROS DE COTIZACIÓN Y SUS TRABAJADORES, SEGÚN CLASE, POR SECTOR Y SECCIÓN DE ACTIVIDAD

30/06/2020

NÚMERO DE CENTROS DE COTIZACIÓN Y TRABAJADORES POR SECTOR

ACTIVIDADES ECONÓMICAS (CNAE2009)

SECTORES	CENTROS DE COTIZACIÓN						TRABAJADORES					
	Total	%	Anónimas	%	Limitadas	%	Total	%	Anónimas	%	Limitadas	%
TOTAL	8.284	100,0	851	100,0	7.433	100,0	54.954	100,0	12.038	100,0	42.916	100,0
AGRARIO	147	1,8	14	1,6	133	1,8	965	1,8	263	2,2	702	1,6
INDUSTRIA	1.593	19,2	306	36,0	1.287	17,3	15.106	27,5	5.019	41,7	10.087	23,5
CONSTRUCCION	1.169	14,1	63	7,4	1.106	14,9	7.496	13,6	652	5,4	6.844	15,9
SERVICIOS	5.375	64,9	468	55,0	4.907	66,0	31.387	57,1	6.104	50,7	25.283	58,9

NÚMERO DE CENTROS DE COTIZACIÓN Y TRABAJADORES POR SECCIÓN DE ACTIVIDAD

SECCIONES	CENTROS DE COTIZACIÓN						TRABAJADORES					
	Total	%	SAL	%	SLL	%	Total	%	SAL	%	SLL	%
A AGRICULTURA, GANADERÍA, SILVICULTURA Y PESCA	147	1,8	14	1,6	133	1,8	965	1,8	263	2,2	702	1,6
B INDUSTRIAS EXTRACTIVAS	10	0,1	1	0,1	9	0,1	22	0,0	2	0,0	20	0,0
C INDUSTRIA MANUFACTURERA	1.562	18,9	303	35,6	1.259	16,9	14.972	27,2	5.008	41,6	9.964	23,2
D SUMIN. ENERGÍA ELÉCTRICA, GAS, VAPOR Y AIRE ACONDIC.	1	0,0	1	0,1	0	0,0	5	0,0	5	0,0	0	0,0
E SUMIN. AGUA, ACT. SANEAM., GEST. RESIDUOS Y DESCONTAMINACIÓN	20	0,2	1	0,1	19	0,3	107	0,2	4	0,0	103	0,2
F CONSTRUCCIÓN	1.169	14,1	63	7,4	1.106	14,9	7.496	13,6	652	5,4	6.844	15,9
G COMERCIO P/ MAYOR Y P/ MENOR; REPARACIÓN DE VEHÍCULOS	2.122	25,6	211	24,8	1.911	25,7	9.665	17,6	1.643	13,6	8.022	18,7
H TRANSPORTE Y ALMACENAMIENTO	245	3,0	33	3,9	212	2,9	2.468	4,5	1.250	10,4	1.218	2,8
I HOSTELERÍA	616	7,4	37	4,3	579	7,8	3.021	5,5	188	1,6	2.833	6,6
J INFORMACIÓN Y COMUNICACIONES	244	2,9	21	2,5	223	3,0	1.432	2,6	264	2,2	1.168	2,7
K ACTIVIDADES FINANCIERAS Y DE SEGUROS	73	0,9	4	0,5	69	0,9	162	0,3	8	0,1	154	0,4
L ACTIVIDADES INMOBILIARIAS	62	0,7	2	0,2	60	0,8	180	0,3	5	0,0	175	0,4
M ACTIVIDADES PROFESIONALES, CIENTÍFICAS Y TÉCNICAS	759	9,2	55	6,5	704	9,5	3.137	5,7	394	3,3	2.743	6,4
N ACTIVIDADES ADMINISTRATIVAS Y SERVICIOS AUXILIARES	326	3,9	44	5,2	282	3,8	2.966	5,4	1.140	9,5	1.826	4,3
O ADMINISTRACIÓN PÚBLICA Y DEFENSA; SEG. SOCIAL OBLIGATORIA	5	0,1	1	0,1	4	0,1	21	0,0	1	0,0	20	0,0
P EDUCACIÓN	367	4,4	37	4,3	330	4,4	3.881	7,1	766	6,4	3.115	7,3
Q ACTIVIDADES SANITARIAS Y DE SERVICIOS SOCIALES	208	2,5	9	1,1	199	2,7	3.062	5,6	340	2,8	2.722	6,3
R ACTIVIDADES ARTÍSTICAS, RECREATIVAS Y DE ENTRETENIMIENTO	116	1,4	6	0,7	110	1,5	635	1,2	67	0,6	568	1,3
S OTROS SERVICIOS	232	2,8	8	0,9	224	3,0	757	1,4	38	0,3	719	1,7
T ACT. DE LOS HOGARES COMO EMPLEADORES Y COMO PRODUCTORES	0	0,0	0	0,0	0	0,0	0	0,0	0	0,0	0	0,0
U ACT. DE ORGANIZACIONES Y ORGANISMOS EXTRATERRITORIALES	0	0,0	0	0,0	0	0,0	0	0,0	0	0,0	0	0,0

ACTIVIDADES ECONÓMICAS (CNAE2009)		CENTROS DE COTIZACIÓN			TRABAJADORES			
		Total	Anónimas	Limitada	Total	Anónimas	Limitadas	
A	01	AGRICULTURA, GANADERÍA, CAZA Y SERVICIOS RELACIONADOS	109	9	100	775	226	549
A	02	SILVICULTURA Y EXPLOTACIÓN FORESTAL	20	1	19	136	30	106
A	03	PESCA Y ACUICULTURA	18	4	14	54	7	47
B	05	EXTRACCIÓN DE ANTRACITA, HULLA Y LIGNITO	0	0	0	0	0	0
B	06	EXTRACCIÓN DE CRUDO DE PETRÓLEO Y GAS NATURAL	0	0	0	0	0	0
B	07	EXTRACCIÓN DE MINERALES METÁLICOS	0	0	0	0	0	0
B	08	OTRAS INDUSTRIAS EXTRACTIVAS	9	1	8	21	2	19
B	09	ACTIVIDADES DE APOYO A LAS INDUSTRIAS EXTRACTIVAS	1	0	1	1	0	1
C	10	INDUSTRIA DE LA ALIMENTACIÓN	198	40	158	2.596	251	2.345
C	11	FABRICACIÓN DE BEBIDAS	24	5	19	136	55	81
C	12	INDUSTRIA DEL TABACO	0	0	0	0	0	0
C	13	INDUSTRIA TEXTIL	30	6	24	288	136	152
C	14	CONFECCIÓN DE PRENDAS DE VESTIR	24	2	22	94	9	85
C	15	INDUSTRIA DEL CUERO Y DEL CALZADO	19	2	17	171	23	148
C	16	INDUSTRIA DE LA MADERA Y DEL CORCHO, CESTERÍA Y ESPARTERÍA	80	18	62	493	190	303
C	17	INDUSTRIA DEL PAPEL	14	5	9	125	64	61
C	18	ARTES GRÁFICAS Y REPRODUCCIÓN DE SOPORTES GRABADOS	158	27	131	878	203	675
C	19	COQUERÍAS Y REFINO DE PETRÓLEO	0	0	0	0	0	0
C	20	INDUSTRIA QUÍMICA	20	3	17	155	34	121
C	21	FABRICACIÓN DE PRODUCTOS FARMACÉUTICOS	0	0	0	0	0	0
C	22	FABRICACIÓN DE PRODUCTOS DE CAUCHO Y PLÁSTICOS	34	7	27	278	122	156
C	23	FABRICACIÓN DE OTROS PRODUCTOS MINERALES NO METÁLICOS	64	7	57	665	34	631
C	24	METALURGIA; FABRIC. PROD. DE HIERRO, ACERO Y FERROALEACIONES	35	13	22	837	536	301
C	25	FABRICACIÓN DE PROD. METÁLICOS, EXCEPTO MAQUINARIA Y EQUIPO	408	83	325	4.291	2.035	2.256
C	26	FABRICACIÓN DE PROD. INFORMÁTICOS, ELECTRÓNICOS Y ÓPTICOS	17	4	13	205	99	106
C	27	FABRICACIÓN DE MATERIAL Y EQUIPO ELÉCTRICO	24	10	14	381	263	118
C	28	FABRICACIÓN DE MAQUINARIA Y EQUIPO N.C.O.P.	111	22	89	1.254	399	855
C	29	FABRICACIÓN DE VEHÍCULOS DE MOTOR, REMOLQUES	18	8	10	225	150	75
C	30	FABRICACIÓN DE OTRO MATERIAL DE TRANSPORTE	11	6	5	186	117	69
C	31	FABRICACIÓN DE MUEBLES	119	15	104	909	141	768
C	32	OTRAS INDUSTRIAS MANUFACTURERAS	20	2	18	84	8	76
C	33	REPARACIÓN E INSTALACIÓN DE MAQUINARIA Y EQUIPO	134	18	116	721	139	582
D	35	SUMINISTRO DE ENERGÍA ELÉCTR., GAS, VAPOR Y AIRE ACONDICIONADO	1	1	0	5	5	0
E	36	CAPTACIÓN, DEPURACIÓN Y DISTRIBUCIÓN DE AGUA	1	0	1	2	0	2
E	37	RECOGIDA Y TRATAMIENTO DE AGUAS RESIDUALES	7	0	7	41	0	41
E	38	RECOGIDA, TRATAMIENTO Y ELIMINACIÓN DE RESIDUOS; VALORIZACIÓN	10	1	9	59	4	55
E	39	ACTIVIDADES DE DESCONTAM. Y OTROS SERV. DE GESTIÓN DE RESIDUOS	2	0	2	5	0	5
F	41	CONSTRUCCIÓN DE EDIFICIOS	344	11	333	2.486	59	2.427
F	42	INGENIERÍA CIVIL	31	1	30	298	64	234
F	43	ACTIVIDADES DE CONSTRUCCIÓN ESPECIALIZADA	794	51	743	4.712	529	4.183
G	45	VENTA Y REPARACIÓN DE VEHÍCULOS DE MOTOR Y MOTOCICLETAS	603	53	550	2.424	388	2.036
G	46	COMERCIO AL POR MAYOR E INTERMEDIARIOS DEL COMERCIO	625	89	536	4.108	834	3.274
G	47	COMERCIO AL POR MENOR	894	69	825	3.133	421	2.712
H	49	TRANSPORTE TERRESTRE Y POR TUBERÍA	188	25	163	1.965	1.138	827
H	50	TRANSPORTE MARÍTIMO Y POR VÍAS NAVEGABLES INTERIORES	3	0	3	18	0	18
H	51	TRANSPORTE AÉREO	0	0	0	0	0	0
H	52	ALMACENAMIENTO Y ACTIVIDADES ANEXAS AL TRANSPORTE	26	5	21	252	32	220
H	53	ACTIVIDADES POSTALES Y DE CORREOS	28	3	25	233	80	153
I	55	SERVICIOS DE ALOJAMIENTO	67	7	60	331	42	289
I	56	SERVICIOS DE COMIDAS Y BEBIDAS	549	30	519	2.690	146	2.544
J	58	EDICIÓN	40	5	35	241	43	198
J	59	ACTIV. CINEMATOGRAF., VIDEO Y PROGR. DE TV, SONIDO Y ED. MUSICAL	21	0	21	100	0	100
J	60	ACTIVIDADES DE PROGRAMACIÓN Y EMISIÓN DE RADIO Y TELEVISIÓN	7	1	6	23	2	21
J	61	TELECOMUNICACIONES	22	1	21	196	19	177
J	62	PROGRAMACIÓN, CONSULTORÍA Y ACTIV. RELAC. CON LA INFORMÁTICA	137	13	124	757	186	571
J	63	SERVICIOS DE INFORMACIÓN	17	1	16	115	14	101
K	64	SERVICIOS FINANCIEROS, EXCEPTO SEGUROS Y FONDOS DE PENSIONES	7	0	7	26	0	26
K	65	SEGUROS, REASEGUROS Y FONDOS DE PENSIONES,	8	0	8	21	0	21
K	66	ACTIVIDADES AUXILIA LOS SERVICIOS FINANCIEROS Y A LOS SEGUROS	58	4	54	115	8	107
L	68	ACTIVIDADES INMOBILIARIAS	62	2	60	180	5	175
M	69	ACTIVIDADES JURÍDICAS Y DE CONTABILIDAD	308	16	292	1.065	126	939
M	70	ACTIV. DE LAS SEDES CENTRALES; CONSULTORÍA DE GESTIÓN EMPRESARIAL	100	4	96	370	17	353
M	71	SERVICIOS TÉCNICOS DE ARQUITECTURA E INGENIERÍA	185	20	165	964	115	849
M	72	INVESTIGACIÓN Y DESARROLLO	12	1	11	54	1	53
M	73	PUBLICIDAD Y ESTUDIOS DE MERCADO	66	4	62	252	8	244
M	74	OTRAS ACTIVIDADES PROFESIONALES, CIENTÍFICAS Y TÉCNICAS	53	7	46	221	27	194
M	75	ACTIVIDADES VETERINARIAS	35	3	32	211	100	111
N	77	ACTIVIDADES DE ALQUILER	57	8	49	252	80	172
N	78	ACTIVIDADES RELACIONADAS CON EL EMPLEO	9	0	9	66	0	66
N	79	ACTIVIDADES DE AGENCIAS DE VIAJES	61	10	51	191	46	145
N	80	ACTIVIDADES DE SEGURIDAD E INVESTIGACIÓN	13	1	12	138	6	132
N	81	SERVICIOS A EDIFICIOS Y ACTIVIDADES DE JARDINERÍA	119	18	101	2.004	929	1.075
N	82	ACTIVIDADES ADMINISTRATIVAS DE OFICINA Y OTRAS AUX. A EMPRESAS	67	7	60	315	79	236
O	84	ADMINISTRACIÓN PÚBLICA Y DEFENSA; SEGURIDAD SOCIAL OBLIGATORIA	5	1	4	21	1	20
P	85	EDUCACIÓN	367	37	330	3.881	766	3.115
Q	86	ACTIVIDADES SANITARIAS	109	7	102	525	74	451
Q	87	ASISTENCIA EN ESTABLECIMIENTOS RESIDENCIALES	26	0	26	599	0	599
Q	88	ACTIVIDADES DE SERVICIOS SOCIALES SIN ALOJAMIENTO	73	2	71	1.938	266	1.672
R	90	ACTIVIDADES DE CREACIÓN, ARTÍSTICAS Y ESPECTÁCULOS	17	2	15	105	51	54
R	91	ACTIVIDADES DE BIBLIOTECAS, ARCHIVOS, MUSEOS Y OTRAS CULTURALES	7	2	5	41	4	37
R	92	ACTIVIDADES DE JUEGOS DE AZAR Y APUESTAS	6	0	6	10	0	10
R	93	ACTIVIDADES DEPORTIVAS, RECREATIVAS Y DE ENTRETENIMIENTO	86	2	84	479	12	467
S	94	ACTIVIDADES ASOCIATIVAS	6	1	5	27	2	25
S	95	REPARACIÓN DE ORDENADORES, EFECTOS PERSONALES Y DE USO DOMÉSTI	63	4	59	236	24	212
S	96	OTROS SERVICIOS PERSONALES	163	3	160	494	12	482
T	97	ACTIVIDADES DE LOS HOGARES COMO EMPLEADORES DE PERSONAL DOMÉST	0	0	0	0	0	0
T	98	ACTIV. DE HOGARES COMO PRODUCT. DE BIENES Y SERVICIOS PARA USO PRO	0	0	0	0	0	0
U	99	ACTIVIDADES DE ORGANIZACIONES Y ORGANISMOS EXTRATERRITORIALES	0	0	0	0	0	0

B.5 SOCIEDADES LABORALES. NÚMERO DE CENTROS DE COTIZACIÓN Y SUS TRABAJADORES, SEGÚN SECCIÓN DE ACTIVIDAD, POR COMUNIDAD AUTÓNOMA Y

PROVINCIA

Sección de actividad (CNAE2009)

30/06/2020

Com. Autónoma y Provincia	A		B,C		D,E		F		G,I		H,J		K,L		M,N,O		P,Q		R,S	
	Centros	Trabaj.	Centros	Trabaj.	Centros	Trabaj.	Centros	Trabaj.	Centros	Trabaj.	Centros	Trabaj.	Centros	Trabaj.	Centros	Trabaj.	Centros	Trabaj.	Centros	Trabaj.
TOTAL	147	965	1.572	14.994	21	112	1.169	7.496	2.738	12.686	489	3.900	135	342	1.090	6.124	575	6.943	348	1.392
ANDALUCIA	44	320	322	2.157	9	37	272	2.036	614	2.669	105	618	25	74	222	990	163	1.493	58	221
ALMERIA	7	15	28	103	0	0	40	213	61	241	13	78	3	7	27	85	20	152	6	23
CADIZ	3	60	47	266	1	5	23	233	72	336	8	44	2	4	22	93	18	96	6	56
CORDOBA	4	20	60	395	2	3	31	150	67	251	10	44	2	3	26	115	25	129	6	17
GRANADA	1	2	28	139	2	10	19	97	72	336	3	5	2	9	22	64	13	205	7	19
HUELVA	12	104	19	85	1	12	37	336	77	416	13	64	4	20	22	155	14	63	4	9
JAEN	7	24	40	238	1	3	34	225	77	289	12	27	2	6	18	88	9	66	3	4
MALAGA	6	83	38	254	1	2	44	389	96	341	24	221	7	16	32	147	28	393	6	23
SEVILLA	4	12	62	677	1	2	44	393	92	459	22	135	3	9	53	243	36	389	20	70
ARAGON	9	66	54	337	0	0	37	168	110	436	21	114	5	6	27	77	20	106	16	48
HUESCA	5	18	14	43	0	0	11	68	29	93	3	8	1	1	5	19	5	27	2	4
TERUEL	1	7	4	37	0	0	6	17	6	24	3	11	1	1	1	3	1	3	0	0
ZARAGOZA	3	41	36	257	0	0	20	83	75	319	15	95	3	4	21	55	14	76	14	44
ASTURIAS	2	18	48	313	1	3	36	172	96	268	25	125	3	7	60	861	18	103	10	30
ASTURIAS	2	18	48	313	1	3	36	172	96	268	25	125	3	7	60	861	18	103	10	30
BALEARES	2	11	10	34	1	9	15	147	29	156	4	7	3	6	12	101	1	2	2	2
BALEARES	2	11	10	34	1	9	15	147	29	156	4	7	3	6	12	101	1	2	2	2
CANARIAS	2	27	24	178	1	1	25	143	77	365	9	59	9	21	39	141	17	181	14	42
LAS PALMAS	1	22	11	80	1	1	11	49	35	153	4	51	5	11	19	66	8	129	5	6
STA. CRUZ DE TENERIFE	1	5	13	98	0	0	14	94	42	212	5	8	4	10	20	75	9	52	9	36
CANTABRIA	0	0	16	576	0	0	12	73	30	116	10	30	0	0	24	111	9	91	9	31
CANTABRIA	0	0	16	576	0	0	12	73	30	116	10	30	0	0	24	111	9	91	9	31
CASTILLA LA MANCHA	16	33	165	1.260	0	0	128	687	283	1.067	28	190	3	4	37	111	39	165	28	93
ALBACETE	4	5	41	300	0	0	36	177	65	271	6	36	0	0	9	40	11	47	6	20
CIUDAD REAL	2	4	50	409	0	0	40	192	72	284	7	41	0	0	11	29	8	37	5	20
CUENCA	5	7	24	149	0	0	17	162	50	193	4	12	1	1	7	15	5	21	5	12
GUADALAJARA	0	0	4	38	0	0	9	41	8	17	1	3	0	0	0	0	4	33	3	4
TOLEDO	5	17	46	364	0	0	26	115	88	302	10	98	2	3	10	27	11	27	9	37
CASTILLA Y LEON	12	75	87	638	0	0	73	298	171	573	33	122	9	17	58	334	24	173	20	87
AVILA	1	1	0	0	0	0	10	38	8	19	2	8	0	0	1	3	1	2	0	0
BURGOS	0	0	14	248	0	0	6	25	13	69	1	4	1	1	3	15	0	0	0	0
LEON	2	2	12	71	0	0	8	25	30	113	10	47	2	4	10	62	3	10	3	11
PALENCIA	2	3	6	67	0	0	10	53	13	28	3	9	0	0	2	4	2	24	0	0
SALAMANCA	0	0	16	57	0	0	12	45	27	84	6	20	0	0	11	87	4	26	4	14
SEGOVIA	3	55	3	18	0	0	1	1	5	38	0	0	0	0	2	5	1	3	0	0
SORIA	2	8	4	41	0	0	4	11	5	9	0	0	0	0	2	17	1	5	0	0
VALLADOLID	2	6	27	122	0	0	18	94	57	166	10	32	5	11	23	130	12	103	10	51
ZAMORA	0	0	5	14	0	0	4	6	13	47	1	2	1	1	4	11	0	0	3	11
CATALUÑA	5	21	131	1.992	1	13	101	551	205	886	41	1.195	12	29	96	491	31	378	38	205
BARCELONA	2	14	104	855	1	13	73	429	143	652	30	1102	7	16	74	426	22	304	30	180
GERONA	2	5	8	1038	0	0	19	92	22	90	7	67	2	9	9	23	5	29	4	15
LERIDA	0	0	10	32	0	0	2	5	15	47	2	5	1	2	5	11	4	45	3	6
TARRAGONA	1	2	9	67	0	0	7	25	25	97	2	21	2	2	8	31	0	0	1	4
COM. VALENCIANA	13	40	145	1.613	3	17	88	618	186	988	27	198	17	56	78	412	29	284	21	110
ALICANTE	3	11	36	248	2	5	30	203	62	317	11	68	6	20	29	122	10	126	6	49
CASTELLON	4	12	20	130	0	0	10	63	33	166	6	58	2	4	10	46	2	4	4	11
VALENCIA	6	17	89	1235	1	12	48	352	91	505	10	72	9	32	39	244	17	154	11	50
EXTREMADURA	6	156	42	239	0	0	30	167	92	580	19	112	3	5	25	83	17	253	8	29
BADAJOS	5	155	29	171	0	0	19	111	66	292	11	77	2	3	19	67	13	120	8	29
CACERES	1	1	13	68	0	0	11	56	26	288	8	35	1	2	6	16	4	133	0	0
GALICIA	7	18	77	702	0	0	62	252	153	516	20	75	7	18	66	282	29	238	30	171
LA CORUÑA	2	9	32	179	0	0	12	52	47	166	9	42	0	0	28	154	14	98	8	107
LUGO	3	7	6	121	0	0	12	52	19	65	1	4	0	0	3	10	3	51	2	5
ORENSE	1	1	11	59	0	0	12	33	27	82	2	5	5	12	12	25	7	39	5	11
PONTEVEDRA	1	1	28	343	0	0	26	115	60	203	8	24	2	6	23	93	5	50	15	48
MADRID	2	5	105	674	2	6	121	912	310	1.433	71	541	24	54	185	1.154	86	1.578	48	171
MADRID	2	5	105	674	2	6	121	912	310	1433	71	541	24	54	185	1154	86	1578	48	171
MURCIA	19	104	87	627	1	5	63	468	198	1.571	24	106	9	28	57	317	41	401	16	36
MURCIA	19	104	87	627	1	5	63	468	198	1571	24	106	9	28	57	317	41	401	16	36
NAVARRA	2	27	45	703	0	0	43	337	70	461	13	146	3							

CAMBIO METODOLÓGICO.-

A partir del 31 de marzo de 2003 las cuentas de cotización del régimen especial agrario tienen adscritos los trabajadores correspondientes y no las jornadas reales, como ocurría antes. Además aparecen en situación de baja las cuentas sin trabajadores.

Estos cambios afectan a los resultados del número de Centros de cotización y de Sociedades(a la baja) y del número de trabajadores (al alta), particularmente en el caso de las cooperativas.

C: FUENTES Y NOTAS EXPLICATIVAS:

La presente información procede del fichero de Códigos de Cuenta de Cotización (C.C.C.) en situación de alta en la Seguridad Social, a la fecha correspondiente, sobre el que se ha realizado un proceso informático de búsqueda de las Sociedades Cooperativas y las Laborales.

A partir de esa unidad registral (denominado en los cuadros como Centro de Cotización) se ha procedido a la agrupación de aquéllos que tienen un mismo CIF, y por lo tanto pertenecen a la misma sociedad, obteniéndose información agregada por empresa o sociedad para aquellas variables(tamaño, año de inscripción en la Seguridad Social) en que tal agregación no presenta incoherencias.

En el ordenamiento por actividad económica (1) no ha parecido oportuna dicha agregación ya que en muchos casos una misma sociedad aparece con centros de cotización con diferente código de actividad. Por ello en los cuadros por actividad sólo se ofrece información a nivel de centro de cotización.

Respecto a la distribución geográfica se ofrece la información tanto a nivel de sociedad como de Centro de Cotización. En el primer caso por el interés obvio de la misma y, en el segundo, porque recoge la provincia en la cual está ubicado realmente el Centro de Cotización y por tanto se realiza la actividad, al margen del lugar en que resida la sede central de la Sociedad

La información sobre socios trabajadores de las cooperativas de trabajo asociado que cotizan al régimen especial de autónomos procede del fichero correspondiente a la Seguridad Social, del que se han seleccionado aquéllos que declaran ser socios de una cooperativa.

A partir de los nombres registrados de las sociedades en las que trabajan estos socios, y por medio de una muestra representativa del fichero, se ha podido estimar el número medio de trabajadores, autónomos de cada sociedad cooperativa, diferenciando Cataluña (que fue la primera Comunidad en establecer un mínimo legal de 3 socios por cooperativa) y el país Vasco (con un mayor número de socios por cooperativa) del resto del Estado.

Del total de sociedades estimado, se han deducido aquellas que además del régimen de autónomos figuran en el régimen general, por tener trabajadores contratados, y de esta manera se llega al número estimado de sociedades cuya plantilla íntegra está en el régimen especial de autónomos, para Comunidad Autónoma y provincia.

A partir del 30 de septiembre de 2005 los datos de autónomos son los correspondientes a la misma fecha de explotación.

En 2012 las sociedades inscritas en el Régimen Especial Agrario se han integrado en el Régimen General, cambiando la fecha de alta que tenían por la de 01-01-2012.

(1) A partir de 2009 se utiliza la Clasificación Nacional de Actividades Económicas CNAE 2009.