

**TRABAJADORES AUTÓNOMOS, PERSONAS FÍSICAS,
EN ALTA EN LA SEGURIDAD SOCIAL**

31 - DICIEMBRE - 2018

INDICE

Resumen de Resultados

Relación de Cuadros y Gráficos

Trabajadores afiliados en Regímenes por cuenta propia en la Seguridad Social

- Según Régimen por Colectivo
- Según edad por Sexo y Base de cotización (sólo RETA)

Trabajadores Autónomos, Personas Físicas, según Regímenes

- Por Situación Profesional
- Por Diversas Variables

Trabajadores Autónomos, Personas Físicas, según Sexo

- Por Edad
- Por Nacionalidad
- Por Base de Cotización
- Por Comunidad Autónoma y Provincia
- Por Sector, Sección y División de Actividad

Cuadro	Gráfico	
Sector	División	Gráfico

Trabajadores Autónomos, Personas Físicas, según Edad

- Tramos especiales, por Sexo y Base de cotización
- Por Nacionalidad y Continente
- Por Base de cotización
- Por Comunidad Autónoma y Provincia
- Por Sector, Sección y División de Actividad

Cuadro	Gráfico	
Sector	División	Gráfico

Trabajadores Autónomos, Personas Físicas, según Nacionalidad

- Por Edad
- Por Comunidad Autónoma y Provincia
- Por Sector, Sección y División de Actividad

Cuadro	Gráfico	
Sector	División	Gráfico

Trabajadores Autónomos, Personas Físicas, según Base de Cotización

- Por Sexo
- Por Edad
- Por Nacionalidad
- Por Antigüedad
- Por Comunidad Autónoma y Provincia
- Por Sector, Sección y División de Actividad

Cuadro	Gráfico	
Sector	División	Gráfico

Trabajadores Autónomos, Personas Físicas, según Antigüedad

- Por Sexo
- Por Edad
- Por Nacionalidad
- Por Comunidad Autónoma y Provincia
- Por Sector, Sección y División de Actividad

Cuadro	Gráfico	
Sector	División	Gráfico

Trabajadores Autónomos, Personas Físicas, según Sector

- Por Edad
- Por Nacionalidad
- Por Antigüedad
- Por Comunidad Autónoma y Provincia

	División	Gráfico
--	----------	---------

Trabajadores Autónomos, Personas Físicas, según Situación Profesional

- Por Sexo
- Por Edad
- Por Nacionalidad
- Por Base de cotización
- Por Antigüedad
- Por Comunidad Autónoma y Provincia
- Por Sector, Sección y División de Actividad

Cuadro	Gráfico	
Sector	División	Gráfico

Colaboradores Familiares en alta en la Seguridad Social, según Sexo

- Por edad, Nacionalidad y Base de cotización
- Por Comunidad Autónoma y Provincia
- Por Sector, Sección y División de Actividad

Sector	División	Gráfico
--------	----------	---------

Fuentes y Notas Explicativas

TRABAJADORES AUTÓNOMOS, PERSONAS FÍSICAS, EN ALTA EN LA SEGURIDAD SOCIAL, RESUMEN DE RESULTADOS A 31 DE DICIEMBRE DE 2018

A 31 de diciembre de 2018 había 1.993.902 trabajadores autónomos personas físicas ⁽¹⁾ inscritos en los diferentes regímenes por cuenta propia de la Seguridad Social, siendo el RETA el más numeroso de ellos.

Los varones representan el 64,7 % y las mujeres el 35,3 % del total. Estos porcentajes cambian cuando se tienen en cuenta otras variables (edad, ámbito geográfico, sector de la actividad):

- En Asturias y Galicia, el porcentaje de mujeres supera el 40,0%.
- En la Industria (23,1 %) y, sobre todo, en la construcción (3,7 %), el porcentaje de mujeres es muy reducido, siendo mayor en el sector servicios (41,9%)

Más del 70,0% (72,7 %) de los autónomos supera los 40 años de edad, aunque este porcentaje desciende al 57,1 % entre los procedentes de otros países.

Los autónomos de nacionalidad diferente a la española representan el 10,5%. El porcentaje aumenta en el tramo comprendido entre 25 y 40 años; en el sector servicios y supera el 15 % en las comunidades insulares, Melilla y Madrid.

El 86 % de los autónomos no supera la base mínima de cotización.

- Este porcentaje supera considerablemente el 90 % cuando la edad es inferior a los 40 años, en los extranjeros (95,9%) y entre los que llevan menos tiempo dados de alta (menos de 5 años).
- A partir de los 55 años de edad, el 28 % cotiza por una base superior a la mínima, hecho este relacionado con la proximidad a la edad de jubilación.

El 54,7 % de los autónomos lleva más de 5 años de alta en la Seguridad Social.

La distribución de los autónomos por sector de actividad presenta las siguientes características:

- El 11,5 % trabaja en la agricultura, el 4,4 % en la industria, el 10,9 % en la construcción y el 73,2% en el sector servicios.
- El porcentaje de mayores de 55 años en el sector agricultura (16,4%) es superior a la media nacional (11,5%).
- Los menores de 25 años suponen el 78,8% del sector servicios, porcentaje superior a la media nacional (73,2%).

El 6,1 % de los autónomos simultanea su actividad con otra por cuenta ajena (pluriactividad), lo que es más frecuente entre los jóvenes menores de 25 años (11,7 %) y aquellos que tienen una antigüedad menor a 6 meses (13,1%).

El 21,8% de los autónomos tiene asalariados a su cargo. Este porcentaje se incrementa a medida que aumenta la base de cotización, hasta un máximo del 36,1 % entre los que tienen bases superiores a 3 veces la base mínima, y, en Andalucía, Canarias, Ceuta y Melilla, superan el 25 %. En agricultura y construcción, el porcentaje desciende al 18,5% y 15,4 %, respectivamente.

El número de colaboradores familiares en alta en la Seguridad Social asciende a 193.999, de los cuales 86.492 son varones y 107.507 mujeres. La gran mayoría (80,92%) trabaja en el sector servicios, particularmente en el comercio y hostelería que suponen un 75,97 % de este sector.

⁽¹⁾ que son los anteriormente calificados como "autónomos propiamente dichos", esto es, aquellos trabajadores afiliados a alguno de los regímenes por cuenta propia de la Seguridad Social y que no están integrados en sociedades mercantiles, cooperativas ni en otras entidades societarias. También se excluyen los que figuran como colaboradores familiares y los que están registrados formando parte de algún colectivo especial de trabajadores.

**TRABAJADORES AFILIADOS
EN REGÍMENES
POR CUENTA PROPIA
DE LA SEGURIDAD SOCIAL**

**AFILIADOS EN LOS RÉGIMENES POR CUENTA PROPIA DE LA SEGURIDAD SOCIAL, SEGUN RÉGIMEN,
POR COLECTIVO**

31/12/2018

	<u>TOTAL</u>	<u>RETA</u>	<u>MAR</u>
TOTAL	3.269.909	3.255.739	14.170
AUTONOMOS PERSONAS FÍSICAS (*)	1.993.902	1.982.073	11.829
FAMILIAR COLABORADOR	193.999	193.210	789
SOCIO DE SOCIEDAD	558.147	557.087	1.060
MIEMBRO ÓRGANO ADMON SOCIEDAD	433.619	433.228	391
FAMILIAR DE SOCIO	47.427	47.326	101
RELIGIOSO	10.635	10.635	0
COLEGIO PROFESIONAL	32.180	32.180	0

(*) Incluye los 9.497 Autónomos económicamente dependientes

NÚMERO TOTAL DE TRABAJADORES EN EL RETA DE LA SEGURIDAD SOCIAL, SEGUN EDAD, POR SEXO

31/12/2018

	<u>Total</u>	<u>%</u>	<u>De 16 a 30 años</u>	<u>%</u>	<u>De 31 a 35 años</u>	<u>%</u>	<u>De 36 a 49 años</u>	<u>%</u>	<u>De 50 años o más</u>	<u>%</u>
Total	3.255.739	100,0	257.394	100,0	283.162	100,0	1.360.593	100,0	1.354.590	100,0
N/C	7	0,0	0	0,0	0	0,0	3	0,0	4	0,0
VARONES	2.095.148	64,4	162.641	63,2	173.028	61,1	878.725	64,6	880.754	65,0
MUJERES	1.160.584	35,6	94.753	36,8	110.134	38,9	481.865	35,4	473.832	35,0

NÚMERO TOTAL DE TRABAJADORES EN EL RETA DE LA SEGURIDAD SOCIAL, SEGÚN EDAD, POR BASE DE COTIZACIÓN

31/12/2018

Base mínima: 932,70 €
Base mínima >47 años: 1.005,90 €

<u>Base de cotización</u>	<u>Total</u>	<u>%</u>	<u>De 16 a 30 años</u>	<u>%</u>	<u>De 31 a 35 años</u>	<u>%</u>	<u>De 36 a 49 años</u>	<u>%</u>	<u>De 50 años o más</u>	<u>%</u>
Total	3.255.739	100,0	257.394	100,0	283.162	100,0	1.360.593	100,0	1.354.590	100,0
BASE MÍNIMA	2.134.649	65,6	221.501	86,1	225.772	79,7	928.225	68,2	759.151	56,0
ENTRE B.MÍNIMA Y 1,5 B.MÍNIMA	779.467	23,9	34.655	13,5	53.845	19,0	363.756	26,7	327.211	24,2
ENTRE 1,5 B.MÍNIMA Y 2 B. MÍNIMA	121.755	3,7	945	0,4	2.347	0,8	33.921	2,5	84.542	6,2
ENTRE 2 B.MÍNIMA Y 3 B. MÍNIMA	177.214	5,4	235	0,1	973	0,3	25.746	1,9	150.260	11,1
MÁS DE 3 VECES B. MÍNIMA	42.654	1,3	58	0,0	225	0,1	8.945	0,7	33.426	2,5

Nota: A partir de 2014, los socios de sociedades encuadrados en el RETA y los autónomos que durante 2013 tuvieran contratados de manera simultanea a 10 o más trabajadores por cuenta ajena tienen un base mínima de cotización de cuantía igual a la base mínima del grupo de cotización 1 del Régimen General

Esta disposición ha provocado que unos 500.000 autónomos vean incrementada su base de cotización, pasando de la mínima general al tramo siguiente

TRABAJADORES AUTÓNOMOS, PERSONAS FÍSICAS

Según Regímenes

**TRABAJADORES AUTÓNOMOS, PERSONAS FÍSICAS, EN LA SEGURIDAD SOCIAL,
SEGÚN RÉGIMEN, POR SITUACIÓN PROFESIONAL**

31/12/2018

	<u>TOTAL</u>	<u>RETA</u>	<u>MAR</u>
Autónomos Personas Físicas	1.993.902	1.982.073	11.829
Nº Autónomos sin asalariados	1.559.798	1.550.149	9.649
Nº Autónomos con asalariados (1)	434.104	431.924	2.180
Nº Autónomos con 1 trabajador	225.842	224.417	1.425
Nº Autónomos con 2 trabajadores	92.010	91.547	463
Nº Autónomos con 3 trabajadores	45.798	45.627	171
Nº Autónomos con 4 trabajadores	25.202	25.146	56
Nº Autónomos con 5 y más trabajadores	45.252	45.187	65
(1) Número de Asalariados	887.093	883.621	3.472
Nº Autónomos sin pluriactividad	1.872.250	1.860.880	11.370
Nº Autónomos con pluriactividad	121.652	121.193	459
Colaboración Familiar	193.999	193.210	789

**TRABAJADORES AUTÓNOMOS, PERSONAS FÍSICAS, EN LA SEGURIDAD SOCIAL,
SEGÚN RÉGIMEN POR DIVERSAS VARIABLES**

31/12/2018

	<u>TOTAL</u>	<u>RETA</u>	<u>MAR</u>
TOTAL SEXO	1.993.902	1.982.073	11.829
VARONES	1.289.362	1.281.345	8.017
MUJERES	704.540	700.728	3.812
TOTAL EDAD	1.993.902	1.982.073	11.829
MENOR DE 25 AÑOS	38.015	37.890	125
DE 25 A 39 AÑOS	507.090	504.746	2.344
DE 40 A 54 AÑOS	914.416	908.128	6.288
DE 55 AÑOS O MAS	534.381	531.309	3.072
TOTAL CONTINENTE	1.993.902	1.982.073	11.829
ESPAÑA	1.783.916	1.772.154	11.762
EUROPA UE	72.877	72.842	35
EUROPA RESTO	38.132	38.117	15
AFRICA	21.888	21.880	8
AMERICA CENTRAL	2.484	2.483	1
AMERICA DEL NORTE	2.671	2.671	0
AMERICA DEL SUR	31.830	31.822	8
ASIA	39.235	39.235	0
OCEANIA	428	428	0
DESCONOCIDO	441	441	0
TOTAL NACIONALIDAD	1.993.902	1.982.073	11.829
ESPAÑOLA	1.783.916	1.772.154	11.762
EXTRANJERA	209.986	209.919	67
TOTAL SECTOR DE ACTIVIDAD	1.993.902	1.982.073	11.829
AGRICULTURA	229.496	218.587	10.909
INDUSTRIA	87.380	86.762	618
CONSTRUCCION	217.515	217.498	17
SERVICIOS	1.459.511	1.459.226	285
TOTAL ANTIGÜEDAD	1.993.902	1.982.073	11.829
< de 6 meses	171.964	170.302	1.662
De 6 a 11 meses	161.660	160.927	733
De 1 a 3 años	330.075	327.997	2.078
De 3 a 5 años	238.725	236.430	2.295
5 años y más	1.091.478	1.086.417	5.061
TOTAL BASE DE COTIZACION	1.993.902	1.982.073	11.829
1.-BASE MÍNIMA	1.714.629	1.714.288	341
2.-ENTRE B.MÍNIMA Y 1,5 B.MÍNIMA	122.160	115.935	6.225
3.-ENTRE 1,5 B.MÍNIMA Y 2 B. MÍNIMA	63.062	58.300	4.762
4.-ENTRE 2 B.MÍNIMA Y 3 B. MÍNIMA	79.789	79.310	479
5.-MÁS DE 3 VECES B. MÍNIMA	14.262	14.240	22

TRABAJADORES AUTÓNOMOS, PERSONAS FÍSICAS

Según Sexo

	<u>Total</u>	<u>Varones</u>	<u>Mujeres</u>
Total	1.993.902	1.289.362	704.540
MENOR DE 25 AÑOS	38.015	24.889	13.126
DE 25 A 39 AÑOS	507.090	308.426	198.664
DE 40 A 54 AÑOS	914.416	599.910	314.506
DE 55 AÑOS O MAS	534.381	356.137	178.244

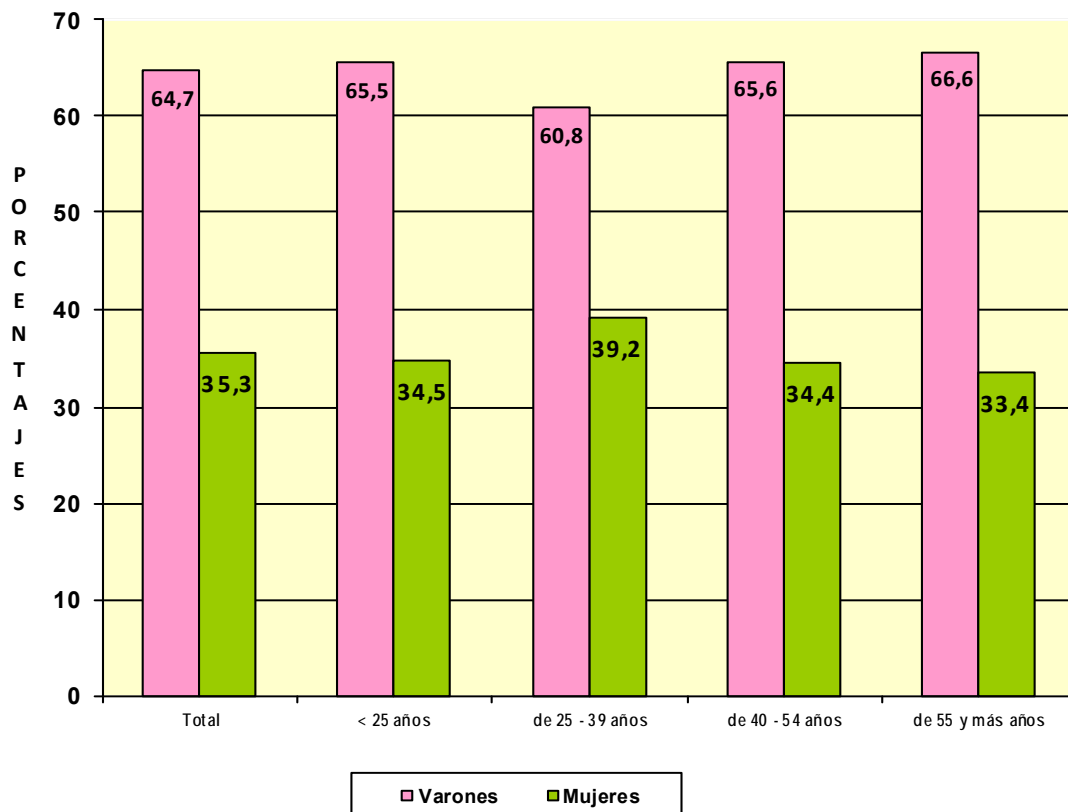

**TRABAJADORES AUTÓNOMOS, PERSONAS FÍSICAS, EN LA SEGURIDAD SOCIAL,
SEGÚN SEXO POR NACIONALIDAD**

31/12/2018

	<u>Total</u>	<u>varones</u>	<u>Mujeres</u>
Total	1.993.902	1.289.362	704.540
ESPAÑA	1.783.916	1.155.030	628.886
EXTRANJERO	209.986	134.332	75.654

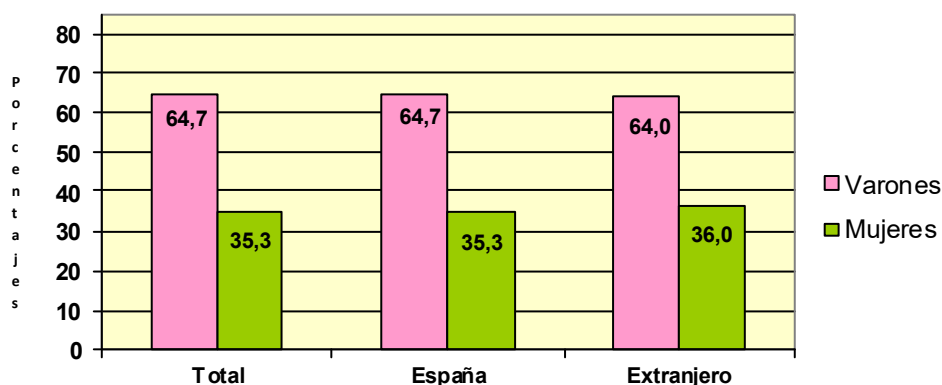

**TRABAJADORES AUTÓNOMOS, PERSONAS FÍSICAS, EXTRANJEROS
SEGÚN SEXO, POR CONTINENTE**

<u>Continente</u>	<u>Total</u>	<u>Varones</u>	<u>Mujeres</u>
Total	209.986	134.332	75.654
EUROPA UE	72.877	45.158	27.719
EUROPA RESTO	38.132	24.295	13.837
AFRICA	21.888	18.078	3.810
AMERICA CENTRAL	2.484	1.345	1.139
AMERICA DEL NORTE	2.671	1.329	1.342
AMERICA DEL SUR	31.830	19.475	12.355
ASIA	39.235	24.165	15.070
OCEANIA	428	228	200
DESCONOCIDO	441	259	182

Base de cotización

	<u>Total</u>	<u>Varones</u>	<u>Mujeres</u>
Total	1.993.902	1.289.362	704.540
BASE MÍNIMA	1.714.629	1.082.879	631.750
ENTRE B.MÍNIMA Y 1,5 B.MÍNIMA	122.160	83.671	38.489
ENTRE 1,5 B.MÍNIMA Y 2 B. MÍNIMA	63.062	49.995	13.067
ENTRE 2 B.MÍNIMA Y 3 B. MÍNIMA	79.789	61.947	17.842
MÁS DE 3 VECES B. MÍNIMA	14.262	10.870	3.392

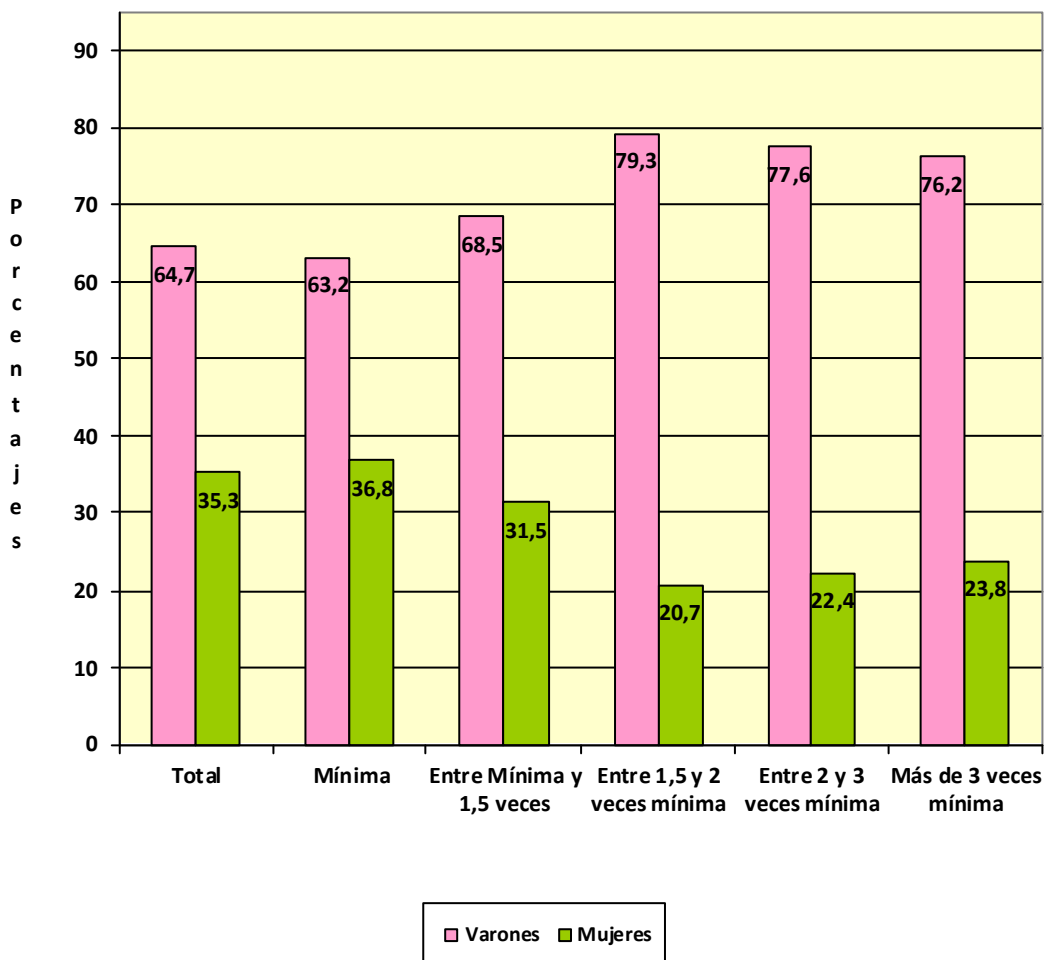

Com. Autónoma / Provincia

	<u>Total</u>	<u>Varones</u>	<u>Mujeres</u>
Total	1.993.902	1.289.362	704.540
ANDALUCIA	353.122	229.152	123.970
Almería	41.257	26.288	14.969
Cádiz	40.986	26.591	14.395
Córdoba	33.247	21.959	11.288
Granada	43.540	28.361	15.179
Huelva	18.512	12.136	6.376
Jaén	28.053	18.661	9.392
Málaga	75.697	48.365	27.332
Sevilla	71.830	46.791	25.039
ARAGON	62.059	41.341	20.718
Huesca	14.959	10.179	4.780
Teruel	9.342	6.183	3.159
Zaragoza	37.758	24.979	12.779
ASTURIAS	47.399	28.000	19.399
Asturias	47.399	28.000	19.399
BALEARES	51.753	34.404	17.349
Baleares	51.753	34.404	17.349
CANARIAS	85.741	55.343	30.398
Las Palmas	45.020	29.701	15.319
S.C.Tenerife	40.721	25.642	15.079
CANTABRIA	26.896	16.861	10.035
Cantabria	26.896	16.861	10.035
CASTILLA LA MANCHA	92.387	64.083	28.304
Albacete	16.844	11.590	5.254
Ciudad Real	23.539	16.315	7.224
Cuenca	13.053	9.306	3.747
Guadalajara	9.578	6.598	2.980
Toledo	29.373	20.274	9.099
CASTILLA Y LEON	123.037	85.175	37.862
Ávila	9.709	7.013	2.696
Burgos	17.249	11.565	5.684
León	22.642	14.423	8.219
Palencia	8.654	6.259	2.395
Salamanca	17.615	12.526	5.089
Segovia	9.158	6.588	2.570
Soria	5.123	3.816	1.307
Valladolid	21.155	14.505	6.650
Zamora	11.732	8.480	3.252
CATALUÑA	327.045	211.628	115.417
Barcelona	236.177	152.121	84.056
Gerona	36.070	23.762	12.308
Lérida	22.435	15.014	7.421
Tarragona	32.363	20.731	11.632
COM. VALENCIANA	196.647	125.015	71.632
Alicante	77.575	49.813	27.762
Castellón	22.735	13.630	9.105
Valencia	96.337	61.572	34.765
EXTREMADURA	55.845	38.129	17.716
Badajoz	34.272	23.647	10.625
Cáceres	21.573	14.482	7.091
GALICIA	138.378	80.040	58.338
La Coruña	56.467	32.359	24.108
Lugo	22.226	13.026	9.200
Orense	15.593	9.476	6.117
Pontevedra	44.092	25.179	18.913
MADRID	243.161	157.184	85.977
Madrid	243.161	157.184	85.977
MURCIA	59.270	38.056	21.214
Murcia	59.270	38.056	21.214
NAVARRA	26.653	17.448	9.205
Navarra	26.653	17.448	9.205
PAIS VASCO	82.298	52.483	29.815
Álava	11.194	7.265	3.929
Guipúzcoa	27.583	17.058	10.525
Vizcaya	43.521	28.160	15.361
RIOJA (LA)	16.225	10.856	5.369
Rioja (La)	16.225	10.856	5.369
CEUTA	2.331	1.498	833
Ceuta	2.331	1.498	833
MELILLA	3.653	2.665	988
Melilla	3.653	2.665	988

**TRABAJADORES AUTÓNOMOS, PERSONAS FÍSICAS, EN LA SEGURIDAD SOCIAL,
SEGUN SEXO, POR COMUNIDAD AUTÓNOMA**

31/12/2018

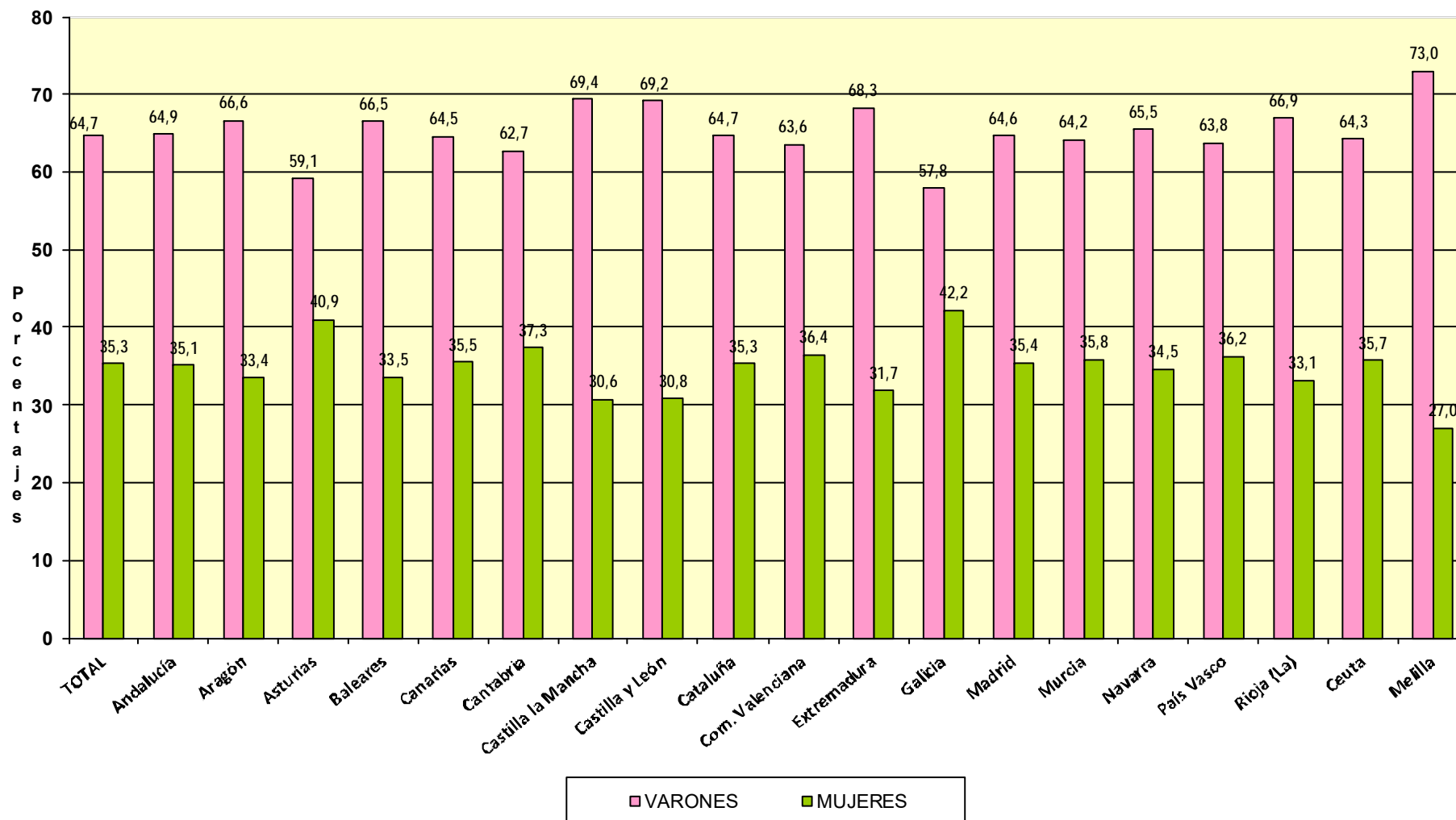

**TRABAJADORES AUTÓNOMOS, PERSONAS FÍSICAS, EN LA SEGURIDAD SOCIAL,
SEGÚN SEXO, POR SECTOR Y SECCIÓN DE ACTIVIDAD**

31/12/2018

Actividades Económicas (CNAE-2009)

SECTORES

TOTAL

1.-AGRICULTURA

2.-INDUSTRIA

3.-CONSTRUCCION

4.-SERVICIOS

<u>Total</u>	<u>Varones</u>	<u>Mujeres</u>
1.993.902	1.289.362	704.540
229.496	164.637	64.859
87.380	67.157	20.223
217.515	209.397	8.118
1.459.511	848.171	611.340

SECCIONES

TOTAL

	1.993.902	1.289.362	704.540
A AGRICULTURA, GANADERÍA, SILVICULTURA Y PESCA	229.496	164.637	64.859
B INDUSTRIAS EXTRACTIVAS	470	401	69
C INDUSTRIA MANUFACTURERA	85.657	65.809	19.848
D SUMIN. ENERGÍA ELÉCTRICA, GAS, VAPOR Y AIRE ACONDIC.	411	243	168
E SUMIN. AGUA, ACT. SANEAM., GEST. RESIDUOS Y DESCONTAMINACIÓN	842	704	138
F CONSTRUCCIÓN	217.515	209.397	8.118
G COMERCIO P/ MAYOR Y P/ MENOR; REPARACIÓN DE VEHÍCULOS	445.476	255.198	190.278
H TRANSPORTE Y ALMACENAMIENTO	144.655	132.900	11.755
I HOSTELERÍA	174.378	104.322	70.056
J INFORMACIÓN Y COMUNICACIONES	38.985	30.782	8.203
K ACTIVIDADES FINANCIERAS Y DE SEGUROS	42.570	23.611	18.959
L ACTIVIDADES INMOBILIARIAS	22.089	11.725	10.364
M ACTIVIDADES PROFESIONALES, CIENTÍFICAS Y TÉCNICAS	174.204	101.180	73.024
N ACTIVIDADES ADMINISTRATIVAS Y SERVICIOS AUXILIARES	78.085	46.288	31.797
O ADMINISTRACIÓN PÚBLICA Y DEFENSA; SEG. SOCIAL OBLIGATORIA	656	283	373
P EDUCACIÓN	62.192	25.866	36.326
Q ACTIVIDADES SANITARIAS Y DE SERVICIOS SOCIALES	74.923	29.742	45.181
R ACTIVIDADES ARTÍSTICAS, RECREATIVAS Y DE ENTRETENIMIENTO	49.268	30.580	18.688
S OTROS SERVICIOS	151.560	55.429	96.131
T ACT. DE LOS HOGARES COMO EMPLEADORES Y COMO PRODUCTORES	296	177	119
U ACT. DE ORGANIZACIONES Y ORGANISMOS EXTRATERRITORIALES	174	88	86

<u>DIVISION DE ACTIVIDAD (CNAE-2009)</u>		<u>Total</u>	<u>Varones</u>	<u>Mujeres</u>
TOTAL		1.993.902	1.289.362	704.540
A	01 AGRICULTURA, GANADERÍA, CAZA Y SERVICIOS RELACIONADOS	214.399	153.303	61.096
A	02 SILVICULTURA Y EXPLOTACIÓN FORESTAL	3.403	3.103	300
A	03 PESCA Y ACUICULTURA	11.694	8.231	3.463
B	05 EXTRACCIÓN DE ANTRACITA, HULLA Y LIGNITO	42	35	7
B	06 EXTRACCIÓN DE CRUDO DE PETRÓLEO Y GAS NATURAL	5	5	0
B	07 EXTRACCIÓN DE MINERALES METÁLICOS	14	12	2
B	08 OTRAS INDUSTRIAS EXTRACTIVAS	359	307	52
B	09 ACTIVIDADES DE APOYO A LAS INDUSTRIAS EXTRACTIVAS	50	42	8
C	10 INDUSTRIA DE LA ALIMENTACIÓN	11.394	7.722	3.672
C	11 FABRICACIÓN DE BEBIDAS	882	684	198
C	12 INDUSTRIA DEL TABACO	14	9	5
C	13 INDUSTRIA TEXTIL	2.963	1.399	1.564
C	14 CONFECCIÓN DE PRENDAS DE VESTIR	7.229	1.928	5.301
C	15 INDUSTRIA DEL CUERO Y DEL CALZADO	1.925	1.246	679
C	16 INDUSTRIA DE LA MADERA Y DEL CORCHO, CESTERÍA Y ESPARTERÍA	6.860	6.435	425
C	17 INDUSTRIA DEL PAPEL	346	213	133
C	18 ARTES GRÁFICAS Y REPRODUCCIÓN DE SOPORTES GRABADOS	7.657	5.457	2.200
C	19 COQUERÍAS Y REFINO DE PETRÓLEO	11	10	1
C	20 INDUSTRIA QUÍMICA	766	570	196
C	21 FABRICACIÓN DE PRODUCTOS FARMACÉUTICOS	30	18	12
C	22 FABRICACIÓN DE PRODUCTOS DE CAUCHO Y PLÁSTICOS	805	641	164
C	23 FABRICACIÓN DE OTROS PRODUCTOS MINERALES NO METÁLICOS	3.036	2.522	514
C	24 METALURGIA; FABRIC. PROD. DE HIERRO, ACERO Y FERROALEACIONES	1.865	1.780	85
C	25 FABRICACIÓN DE PROD. METÁLICOS, EXCEPTO MAQUINARIA Y EQUIPO	12.519	11.738	781
C	26 FABRICACIÓN DE PROD. INFORMÁTICOS, ELECTRÓNICOS Y ÓPTICOS	656	516	140
C	27 FABRICACIÓN DE MATERIAL Y EQUIPO ELÉCTRICO	363	246	117
C	28 FABRICACIÓN DE MAQUINARIA Y EQUIPO N.C.O.P.	2.533	2.304	229
C	29 FABRICACIÓN DE VEHÍCULOS DE MOTOR, REMOLQUES	310	258	52
C	30 FABRICACIÓN DE OTRO MATERIAL DE TRANSPORTE	466	435	31
C	31 FABRICACIÓN DE MUEBLES	6.113	5.721	392
C	32 OTRAS INDUSTRIAS MANUFACTURERAS	4.886	3.171	1.715
C	33 REPARACIÓN E INSTALACIÓN DE MAQUINARIA Y EQUIPO	12.028	10.786	1.242
D	35 SUMINISTRO DE ENERGÍA ELÉCTR., GAS, VAPOR Y AIRE ACONDICIONADO	411	243	168
E	36 CAPTACIÓN, DEPURACIÓN Y DISTRIBUCIÓN DE AGUA	126	111	15
E	37 RECOGIDA Y TRATAMIENTO DE AGUAS RESIDUALES	106	93	13
E	38 RECOGIDA, TRATAMIENTO Y ELIMINACIÓN DE RESIDUOS; VALORIZACIÓN	548	451	97
E	39 ACTIVIDADES DE DESCONTAM. Y OTROS SERV. DE GESTIÓN DE RESIDUOS	62	49	13
F	41 CONSTRUCCIÓN DE EDIFICIOS	59.603	56.040	3.563
F	42 INGENIERÍA CIVIL	3.498	3.354	144
F	43 ACTIVIDADES DE CONSTRUCCIÓN ESPECIALIZADA	154.414	150.003	4.411
G	45 VENTA Y REPARACIÓN DE VEHÍCULOS DE MOTOR Y MOTOCICLETAS	43.032	39.943	3.089
G	46 COMERCIO AL POR MAYOR E INTERMEDIARIOS DEL COMERCIO	84.351	61.965	22.386
G	47 COMERCIO AL POR MENOR	318.093	153.290	164.803
H	49 TRANSPORTE TERRESTRE Y POR TUBERÍA	132.951	123.048	9.903
H	50 TRANSPORTE MARÍTIMO Y POR VÍAS NAVEGABLES INTERIORES	406	373	33
H	51 TRANSPORTE AÉREO	322	305	17
H	52 ALMACENAMIENTO Y ACTIVIDADES ANEXAS AL TRANSPORTE	3.139	2.538	601
H	53 ACTIVIDADES POSTALES Y DE CORREOS	7.837	6.636	1.201
I	55 SERVICIOS DE ALOJAMIENTO	8.761	3.832	4.929
I	56 SERVICIOS DE COMIDAS Y BEBIDAS	165.617	100.490	65.127
J	58 EDICIÓN	4.094	2.953	1.141
J	59 ACTIV. CINEMATOGRAF., VIDEO Y PROGR. DE TV, SONIDO Y ED. MUSICAL	6.150	4.936	1.214
J	60 ACTIVIDADES DE PROGRAMACIÓN Y EMISIÓN DE RADIO Y TELEVISIÓN	624	469	155
J	61 TELECOMUNICACIONES	3.324	2.577	747
J	62 PROGRAMACIÓN, CONSULTORÍA Y ACTIV. RELAC. CON LA INFORMÁTICA	19.362	16.326	3.036
J	63 SERVICIOS DE INFORMACIÓN	5.431	3.521	1.910
K	64 SERVICIOS FINANCIEROS, EXCEPTO SEGUROS Y FONDOS DE PENSIONES	1.320	848	472
K	65 SEGUROS, REASEGUROS Y FONDOS DE PENSIONES,	2.017	1.137	880
K	66 ACTIVIDADES AUXIL.A LOS SERVICIOS FINANCIEROS Y A LOS SEGUROS	39.233	21.626	17.607
L	68 ACTIVIDADES INMOBILIARIAS	22.089	11.725	10.364
M	69 ACTIVIDADES JURÍDICAS Y DE CONTABILIDAD	42.986	24.922	18.064
M	70 ACTIV. DE LAS SEDES CENTRALES; CONSULTORÍA DE GESTIÓN EMPRESARIAL	14.659	8.530	6.129
M	71 SERVICIOS TÉCNICOS DE ARQUITECTURA E INGENIERÍA	34.778	25.669	9.109
M	72 INVESTIGACIÓN Y DESARROLLO	9.574	2.611	6.963
M	73 PUBLICIDAD Y ESTUDIOS DE MERCADO	16.945	9.627	7.318
M	74 OTRAS ACTIVIDADES PROFESIONALES, CIENTÍFICAS Y TÉCNICAS	48.643	26.192	22.451
M	75 ACTIVIDADES VETERINARIAS	6.619	3.629	2.990
N	77 ACTIVIDADES DE ALQUILER	9.788	7.187	2.601
N	78 ACTIVIDADES RELACIONADAS CON EL EMPLEO	1.088	467	621
N	79 ACTIVIDADES DE AGENCIAS DE VIAJES	10.030	4.855	5.175
N	80 ACTIVIDADES DE SEGURIDAD E INVESTIGACIÓN	1.281	1.013	268
N	81 SERVICIOS A EDIFICIOS Y ACTIVIDADES DE JARDINERÍA	31.243	18.466	12.777
N	82 ACTIVIDADES ADMINISTRATIVAS DE OFICINA Y OTRAS AUX. A EMPRESAS	24.655	14.300	10.355
O	84 ADMINISTRACIÓN PÚBLICA Y DEFENSA; SEGURIDAD SOCIAL OBLIGATORIA	656	283	373
P	85 EDUCACIÓN	62.192	25.866	36.326
Q	86 ACTIVIDADES SANITARIAS	72.283	29.215	43.068
Q	87 ASISTENCIA EN ESTABLECIMIENTOS RESIDENCIALES	443	116	327
Q	88 ACTIVIDADES DE SERVICIOS SOCIALES SIN ALOJAMIENTO	2.197	411	1.786
R	90 ACTIVIDADES DE CREACIÓN, ARTÍSTICAS Y ESPECTÁCULOS	27.448	17.217	10.231
R	91 ACTIVIDADES DE BIBLIOTECAS, ARCHIVOS, MUSEOS Y OTRAS CULTURALES	878	475	403
R	92 ACTIVIDADES DE JUEGOS DE AZAR Y APUESTAS	2.980	1.483	1.497
R	93 ACTIVIDADES DEPORTIVAS, RECREATIVAS Y DE ENTRETENIMIENTO	17.962	11.405	6.557
S	94 ACTIVIDADES ASOCIATIVAS	1.855	1.137	718
S	95 REPARACIÓN DE ORDENADORES, EFECTOS PERSONALES Y DE USO DOMÉSTICO	28.783	21.665	7.118
S	96 OTROS SERVICIOS PERSONALES	120.922	32.627	88.295
T	97 ACTIVIDADES DE LOS HOGARES COMO EMPLEADORES DE PERSONAL DOMÉSTICO	296	177	119
T	98 ACTIV. DE HOGARES COMO PRODUCT. DE BIENES Y SERVICIOS PARA USO PROPIO	0	0	0
U	99 ACTIVIDADES DE ORGANIZACIONES Y ORGANISMOS EXTRATERRITORIALES	174	88	86

**TRABAJADORES AUTÓNOMOS, PERSONAS FÍSICAS, EN LA SEGURIDAD SOCIAL,
SEGUN SEXO, POR SECTOR** 31/12/2018

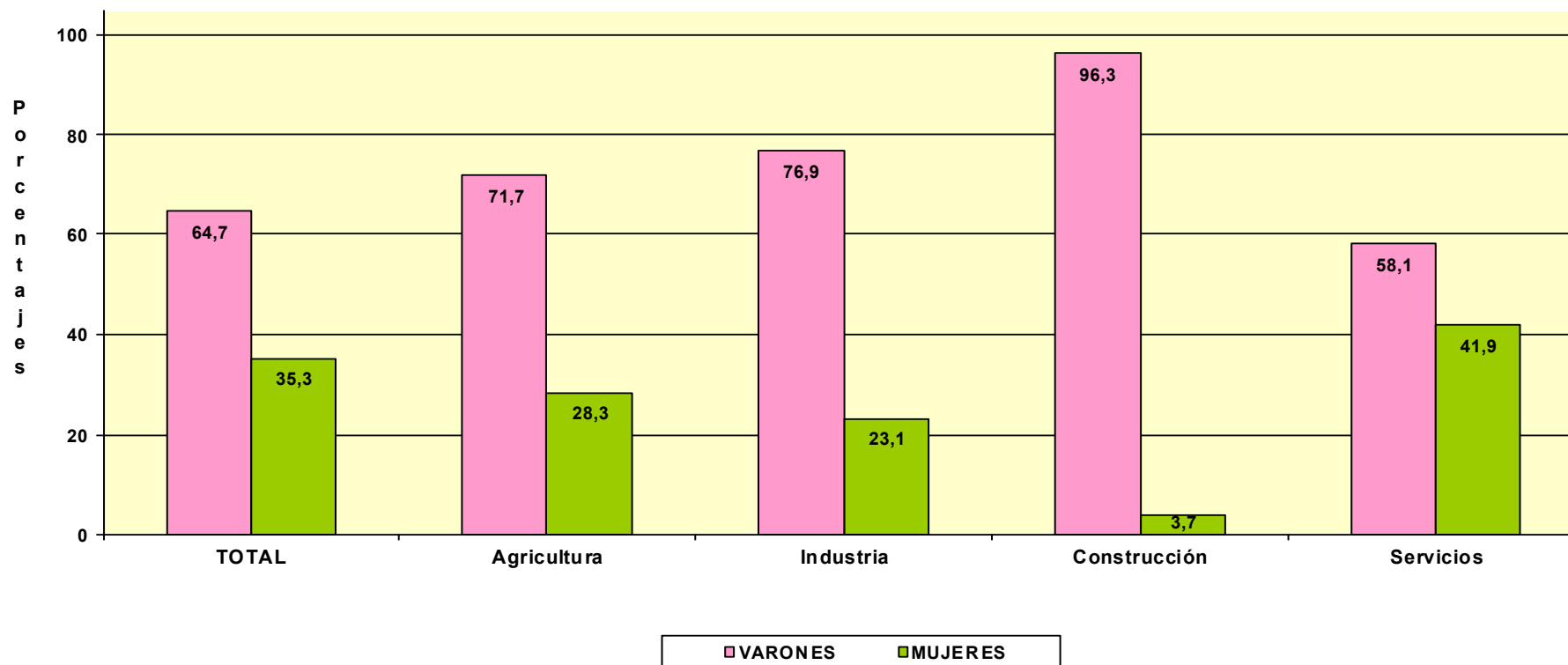

TRABAJADORES AUTÓNOMOS, PERSONAS FÍSICAS

Según Edad

TRABAJADORES AUTÓNOMOS, PERSONAS FÍSICAS EN ALTA EN LA SEGURIDAD SOCIAL, SEGUN EDAD, TRAMOS ESPECIALES, POR SEXO

31/12/2018

	<u>Total</u>	<u>%</u>	<u>De 16 a 30 años</u>	<u>%</u>	<u>De 31 a 35 años</u>	<u>%</u>	<u>De 36 a 49 años</u>	<u>%</u>	<u>De 50 años o más</u>	<u>%</u>
Total	1.993.902	100,0	162.673	100,0	182.331	100,0	812.733	100,0	836.165	100,0
VARONES	1.289.362	64,7	99.383	61,1	108.858	59,7	524.530	64,5	556.591	66,6
MUJERES	704.540	35,3	63.290	38,9	73.473	40,3	288.203	35,5	279.574	33,4

TRABAJADORES AUTÓNOMOS, PERSONAS FÍSICAS, EN LA SEGURIDAD SOCIAL, SEGUN EDAD, TRAMOS ESPECIALES, POR BASE DE COTIZACIÓN

31/12/2018

Base mínima: 932,70 €

Base mínima >47 años: .005,90 €

<u>Base de cotización</u>	<u>Total</u>	<u>%</u>	<u>De 16 a 30 años</u>	<u>%</u>	<u>De 31 a 35 años</u>	<u>%</u>	<u>De 36 a 49 años</u>	<u>%</u>	<u>De 50 años o más</u>	<u>%</u>
Total	1.993.902	100,0	162.673	100,0	182.331	100,0	812.733	100,0	836.165	100,0
BASE MÍNIMA	1.714.629	86,0	160.162	98,5	176.775	97,0	745.806	91,8	631.886	75,6
ENTRE B.MÍNIMA Y 1,5 B.MÍNIMA	122.160	6,1	2.153	1,3	4.568	2,5	44.484	5,5	70.955	8,5
ENTRE 1,5 B.MÍNIMA Y 2 B. MÍNIMA	63.062	3,2	306	0,2	759	0,4	13.237	1,6	48.760	5,8
ENTRE 2 B.MÍNIMA Y 3 B. MÍNIMA	79.789	4,0	31	0,0	165	0,1	6.960	0,9	72.633	8,7
MÁS DE 3 VECES B. MÍNIMA	14.262	0,7	21	0,0	64	0,0	2.246	0,3	11.931	1,4

**TRABAJADORES AUTÓNOMOS, PERSONAS FÍSICAS, EN LA SEGURIDAD SOCIAL,
SEGUN EDAD, POR NACIONALIDAD**

31/12/2018

	<u>Total</u>	<u>Menor de 25 años</u>	<u>De 25 a 39 años</u>	<u>De 40 a 54 años</u>	<u>De 55 años o más</u>
Total	1.993.902	38.015	507.090	914.416	534.381
ESPAÑA	1.783.916	31.150	424.044	821.099	507.623
EXTRANJERO	209.986	6.865	83.046	93.317	26.758

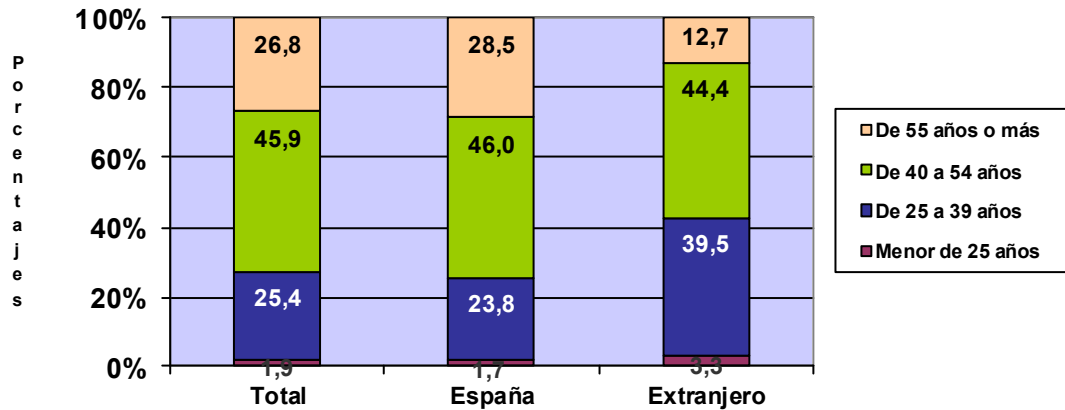

**TRABAJADORES AUTÓNOMOS, PERSONAS FÍSICAS, EXTRANJEROS , SEGUN
EDAD, POR CONTINENTE**

<u>Continente</u>	<u>Total</u>	<u>Menor de 25 años</u>	<u>De 25 a 39 años</u>	<u>De 40 a 54 años</u>	<u>De 55 años o más</u>
Total	209.986	6.865	83.046	93.317	26.758
EUROPA UE	72.877	1.420	20.792	33.884	16.781
EUROPA RESTO	38.132	1.437	17.964	16.378	2.353
AFRICA	21.888	870	10.434	9.274	1.310
AMERICA CENTRAL	2.484	95	1.211	989	189
AMERICA DEL NORTE	2.671	23	970	1.110	568
AMERICA DEL SUR	31.830	1.170	15.057	12.966	2.637
ASIA	39.235	1.825	16.350	18.305	2.755
OCEANIA	428	13	155	205	55
DESCONOCIDO	441	12	113	206	110

TRABAJADORES AUTÓNOMOS, PERSONAS FÍSICAS, EN LA SEGURIDAD SOCIAL, SEGUN EDAD, POR BASE DE COTIZACIÓN

31/12/2018

Base Mínima: 932,70 €

	Total	Menor de 25 años	De 25 a 39 años	De 40 a 54 años	De 55 años o más
Total	1.993.902	38.015	507.090	914.416	534.381
BASE MÍNIMA	1.714.629	37.637	490.668	801.809	384.515
ENTRE B.MÍNIMA Y 1,5 B.MÍNIMA	122.160	335	13.243	62.879	45.703
ENTRE 1,5 B.MÍNIMA Y 2 B. MÍNIMA	63.062	37	2.342	25.685	34.998
ENTRE 2 B.MÍNIMA Y 3 B. MÍNIMA	79.789	3	590	19.748	59.448
MÁS DE 3 VECES B. MÍNIMA	14.262	3	247	4.295	9.717

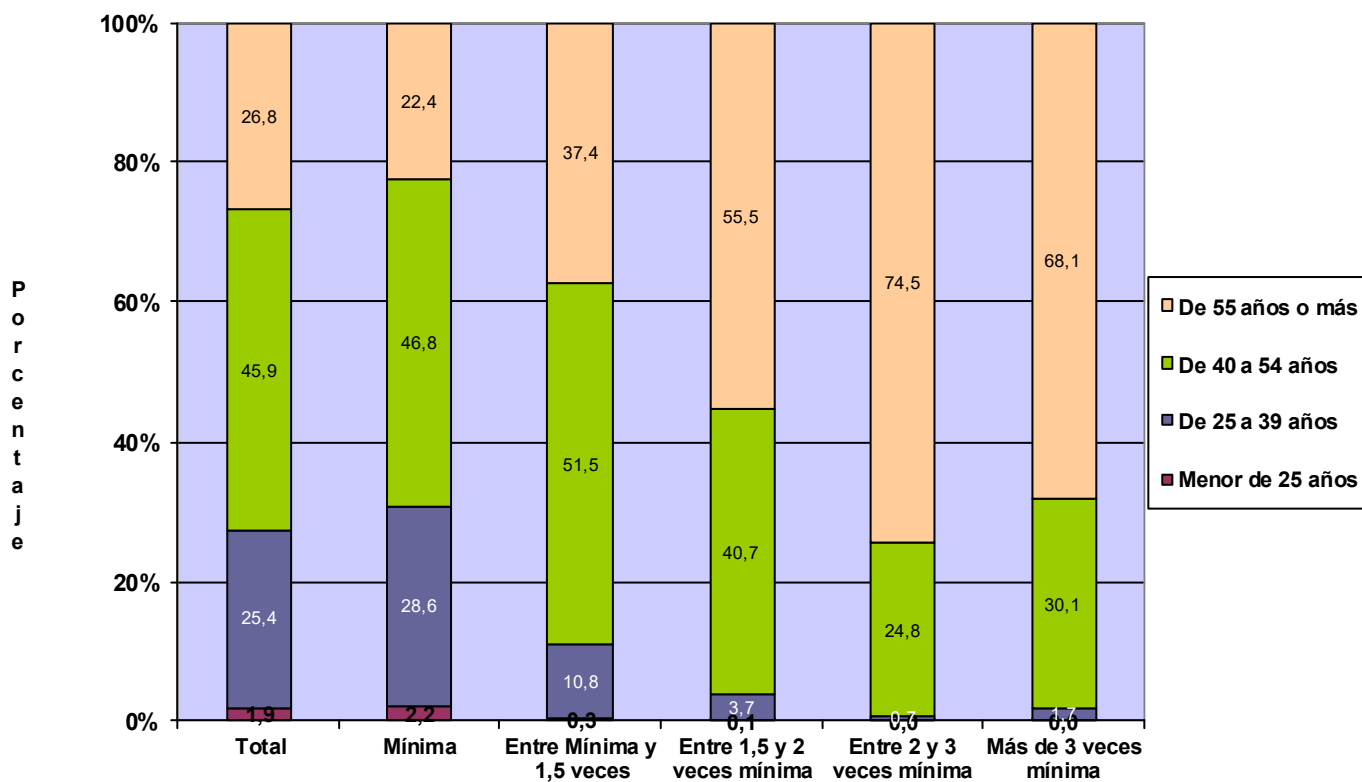

**TRABAJADORES AUTÓNOMOS, PERSONAS FÍSICAS, EN LA SEGURIDAD SOCIAL,
SEGUN EDAD, POR COMUNIDAD AUTÓNOMA Y PROVINCIA**
31/12/2018

<u>Com.Autónoma/Provincia</u>	<u>Total</u>	<u>Menor de 25 años</u>	<u>De 25 a 39 años</u>	<u>De 40 a 54 años</u>	<u>De 55 años o más</u>
Total	1.993.902	38.015	507.090	914.416	534.381
ANDALUCIA	353.122	8.327	101.288	162.075	81.432
Almería	41.257	1.153	11.579	18.278	10.247
Cádiz	40.986	896	12.058	19.268	8.764
Córdoba	33.247	746	8.762	15.025	8.714
Granada	43.540	999	12.686	19.817	10.038
Huelva	18.512	440	5.468	8.620	3.984
Jaén	28.053	680	7.591	12.440	7.342
Málaga	75.697	1.685	21.740	35.100	17.172
Sevilla	71.830	1.728	21.404	33.527	15.171
ARAGON	62.059	1.141	13.413	27.873	19.632
Huesca	14.959	244	3.079	6.468	5.168
Teruel	9.342	160	1.886	4.048	3.248
Zaragoza	37.758	737	8.448	17.357	11.216
ASTURIAS	47.399	705	10.577	22.261	13.856
Asturias	47.399	705	10.577	22.261	13.856
BALEARES	51.753	821	13.975	23.800	13.157
Baleares	51.753	821	13.975	23.800	13.157
CANARIAS	85.741	1.495	22.984	40.135	21.127
Las Palmas	45.020	771	11.756	21.250	11.243
S.C.Tenerife	40.721	724	11.228	18.885	9.884
CANTABRIA	26.896	326	6.087	12.466	8.017
Cantabria	26.896	326	6.087	12.466	8.017
CASTILLA LA MANCHA	92.387	1.874	23.255	41.813	25.445
Albacete	16.844	335	4.308	7.644	4.557
Ciudad Real	23.539	483	6.238	10.294	6.524
Cuenca	13.053	222	2.893	5.789	4.149
Guadalajara	9.578	156	2.286	4.563	2.573
Toledo	29.373	678	7.530	13.523	7.642
CASTILLA Y LEON	123.037	1.532	24.004	54.409	43.092
Ávila	9.709	135	1.940	4.237	3.397
Burgos	17.249	174	3.235	7.521	6.319
León	22.642	263	4.590	10.065	7.724
Palencia	8.654	92	1.643	3.644	3.275
Salamanca	17.615	291	3.590	7.793	5.941
Segovia	9.158	109	1.708	4.050	3.291
Soria	5.123	48	942	2.199	1.934
Valladolid	21.155	307	4.335	9.778	6.735
Zamora	11.732	113	2.021	5.122	4.476
CATALUÑA	327.045	6.716	82.876	149.869	87.584
Barcelona	236.177	5.031	61.661	109.092	60.393
Gerona	36.070	583	8.419	16.262	10.806
Lérida	22.435	466	4.981	9.608	7.380
Tarragona	32.363	636	7.815	14.907	9.005
COM. VALENCIANA	196.647	3.760	51.665	92.577	48.645
Alicante	77.575	1.470	20.170	36.303	19.632
Castellón	22.735	387	5.681	10.504	6.163
Valencia	96.337	1.903	25.814	45.770	22.850
EXTREMADURA	55.845	1.227	15.574	24.371	14.673
Badajoz	34.272	814	9.898	14.990	8.570
Cáceres	21.573	413	5.676	9.381	6.103
GALICIA	138.378	1.695	30.906	63.389	42.388
La Coruña	56.467	641	12.821	25.931	17.074
Lugo	22.226	220	4.249	9.773	7.984
Orense	15.593	239	3.602	6.765	4.987
Pontevedra	44.092	595	10.234	20.920	12.343
MADRID	243.161	5.043	66.367	111.498	60.253
Madrid	243.161	5.043	66.367	111.498	60.253
MURCIA	59.270	1.271	16.073	27.312	14.614
Murcia	59.270	1.271	16.073	27.312	14.614
NAVARRA	26.653	397	5.488	12.348	8.420
Navarra	26.653	397	5.488	12.348	8.420
PAIS VASCO	82.298	1.141	17.310	38.537	25.310
Álava	11.194	165	2.211	5.155	3.663
Guipúzcoa	27.583	380	5.590	12.991	8.622
Vizcaya	43.521	596	9.509	20.391	13.025
RIOJA (LA)	16.225	284	3.428	7.233	5.280
Rioja (La)	16.225	284	3.428	7.233	5.280
CEUTA	2.331	54	593	1.058	626
Ceuta	2.331	54	593	1.058	626
MELILLA	3.653	206	1.227	1.390	830
Melilla	3.653	206	1.227	1.390	830

TRABAJADORES AUTÓNOMOS, PERSONAS FÍSICAS, EN LA SEGURIDAD SOCIAL, SEGUN EDAD, POR COMUNIDAD AUTÓNOMA

31/12/2018

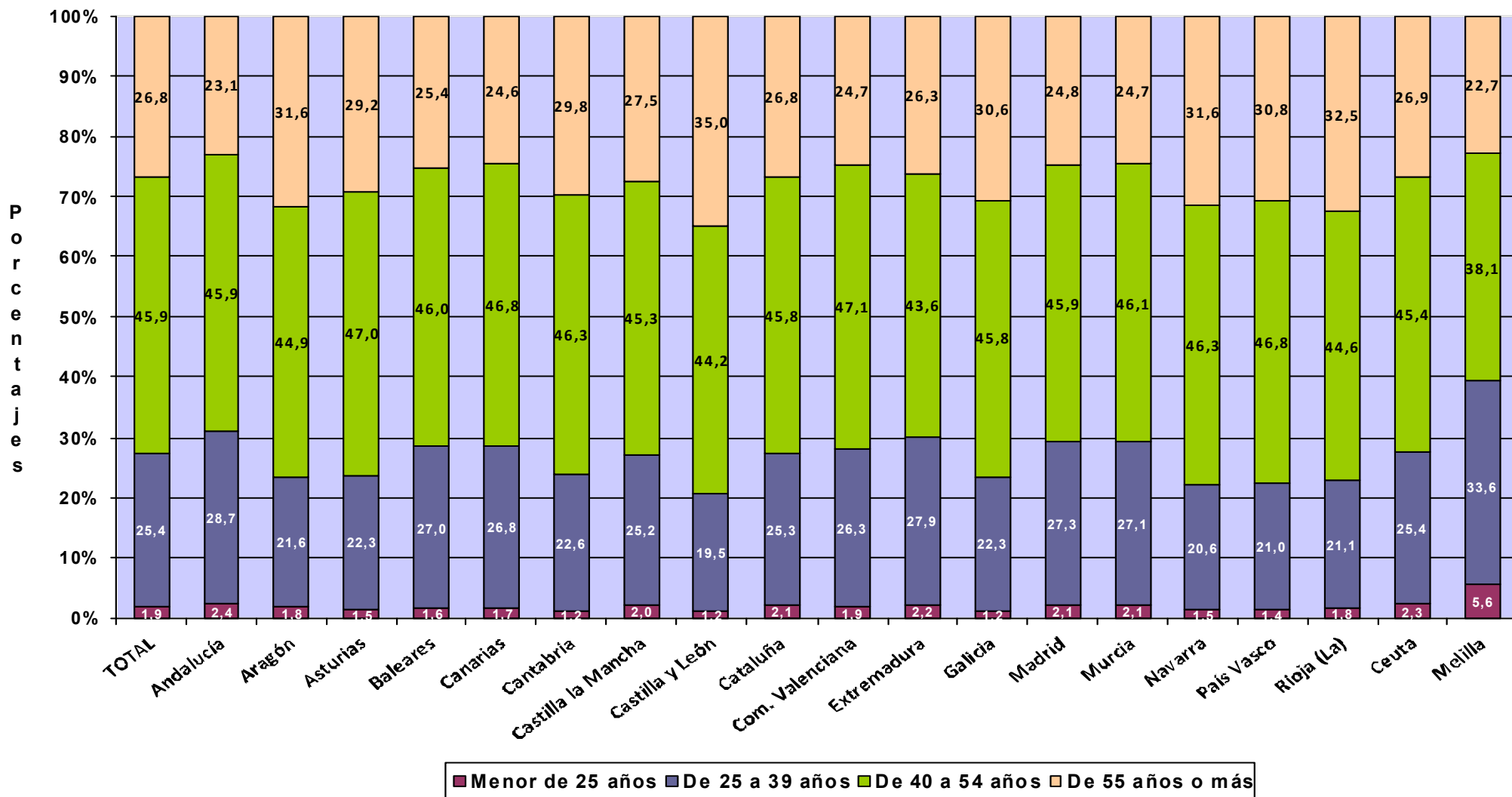

Actividades Económicas (CNAE-2009)

SECTORES

	<u>Total</u>	<u>Menor de 25 años</u>	<u>De 25 a 39 años</u>	<u>De 40 a 54 años</u>	<u>De 55 años o más</u>
Total	1.993.902	38.015	507.090	914.416	534.381
1.-AGRICULTURA	229.496	4.165	41.502	96.421	87.408
2.-INDUSTRIA	87.380	1.069	17.828	39.242	29.241
3.-CONSTRUCCION	217.515	2.833	54.149	113.210	47.323
4.-SERVICIOS	1.459.511	29.948	393.611	665.543	370.409

SECCIONES

	<u>Total</u>	<u>Menor de 25 años</u>	<u>De 25 a 39 años</u>	<u>De 40 a 54 años</u>	<u>De 55 años o más</u>
Total	1.993.902	38.015	507.090	914.416	534.381
A AGRICULTURA, GANADERÍA, SILVICULTURA Y PESCA	229.496	4.165	41.502	96.421	87.408
B INDUSTRIAS EXTRACTIVAS	470	8	87	195	180
C INDUSTRIA MANUFACTURERA	85.657	1.042	17.528	38.446	28.641
D SUMIN. ENERGÍA ELÉCTRICA, GAS, VAPOR Y AIRE ACONDIC.	411	8	65	178	160
E SUMIN. AGUA, ACT. SANEAM., GEST. RESIDUOS Y DESCONTAMINACIÓN	842	11	148	423	260
F CONSTRUCCIÓN	217.515	2.833	54.149	113.210	47.323
G COMERCIO P/ MAYOR Y P/ MENOR; REPARACIÓN DE VEHÍCULOS	445.476	8.526	98.850	204.664	133.436
H TRANSPORTE Y ALMACENAMIENTO	144.655	3.228	28.976	70.649	41.802
I HOSTELERÍA	174.378	3.959	42.501	79.061	48.857
J INFORMACIÓN Y COMUNICACIONES	38.985	1.180	16.144	17.197	4.464
K ACTIVIDADES FINANCIERAS Y DE SEGUROS	42.570	881	10.200	20.061	11.428
L ACTIVIDADES INMOBILIARIAS	22.089	337	4.859	11.003	5.890
M ACTIVIDADES PROFESIONALES, CIENTÍFICAS Y TÉCNICAS	174.204	2.434	53.924	83.521	34.325
N ACTIVIDADES ADMINISTRATIVAS Y SERVICIOS AUXILIARES	78.085	1.767	19.632	37.894	18.792
O ADMINISTRACIÓN PÚBLICA Y DEFENSA; SEG. SOCIAL OBLIGATORIA	656	18	190	287	161
P EDUCACIÓN	62.192	953	20.773	28.386	12.080
Q ACTIVIDADES SANITARIAS Y DE SERVICIOS SOCIALES	74.923	1.582	31.339	26.376	15.626
R ACTIVIDADES ARTÍSTICAS, RECREATIVAS Y DE ENTRETENIMIENTO	49.268	1.440	17.999	20.532	9.297
S OTROS SERVICIOS	151.560	3.635	48.094	65.680	34.151
T ACT. DE LOS HOGARES COMO EMPLEADORES Y COMO PRODUCTORES	296	1	66	154	75
U ACT. DE ORGANIZACIONES Y ORGANISMOS EXTRATERRITORIALES	174	7	64	78	25

DIVISIÓN DE ACTIVIDAD (CNAE-2009)

Total Menor de 25 años De 25 a 39 años De 40 a 54 años De 55 años o más

Total		1.993.902	38.015	507.090	914.416	534.381
A 01	AGRICULTURA, GANADERÍA, CAZA Y SERVICIOS RELACIONADOS	214.399	3.920	38.005	88.722	83.752
A 02	SILVICULTURA Y EXPLOTACIÓN FORESTAL	3.403	114	1.174	1.495	620
A 03	PESCA Y ACUICULTURA	11.694	131	2.323	6.204	3.036
B 05	EXTRACCIÓN DE ANTRACITA, HULLA Y LIGNITO	42	0	2	13	27
B 06	EXTRACCIÓN DE CRUDO DE PETRÓLEO Y GAS NATURAL	5	0	1	2	2
B 07	EXTRACCIÓN DE MINERALES METÁLICOS	14	0	1	4	9
B 08	OTRAS INDUSTRIAS EXTRACTIVAS	359	7	64	159	129
B 09	ACTIVIDADES DE APOYO A LAS INDUSTRIAS EXTRACTIVAS	50	1	19	17	13
C 10	INDUSTRIA DE LA ALIMENTACIÓN	11.394	109	1.792	4.794	4.699
C 11	FABRICACIÓN DE BEBIDAS	882	6	186	420	270
C 12	INDUSTRIA DEL TABACO	14	0	4	3	7
C 13	INDUSTRIA TEXTIL	2.963	47	565	1.394	957
C 14	CONFECCIÓN DE PRENDAS DE VESTIR	7.229	103	1.522	3.222	2.382
C 15	INDUSTRIA DEL CUERO Y DEL CALZADO	1.925	31	324	857	713
C 16	INDUSTRIA DE LA MADERA Y DEL CORCHO, CESTERÍA Y ESPARTERÍA	6.860	57	1.026	2.850	2.927
C 17	INDUSTRIA DEL PAPEL	346	4	68	130	144
C 18	ARTES GRÁFICAS Y REPRODUCCIÓN DE SOPORTES GRABADOS	7.657	148	2.259	3.611	1.639
C 19	COQUERÍAS Y REFINO DE PETRÓLEO	11	0	3	5	3
C 20	INDUSTRIA QUÍMICA	766	5	129	317	315
C 21	FABRICACIÓN DE PRODUCTOS FARMACÉUTICOS	30	0	3	12	15
C 22	FABRICACIÓN DE PRODUCTOS DE CAUCHO Y PLÁSTICOS	805	15	130	336	324
C 23	FABRICACIÓN DE OTROS PRODUCTOS MINERALES NO METÁLICOS	3.036	18	410	1.386	1.222
C 24	METALURGIA; FABRIC. PROD. DE HIERRO, ACERO Y FERROALEACIONES	1.865	9	80	649	1.127
C 25	FABRICACIÓN DE PROD. METÁLICOS, EXCEPTO MAQUINARIA Y EQUIPO	12.519	146	3.030	5.860	3.483
C 26	FABRICACIÓN DE PROD. INFORMÁTICOS, ELECTRÓNICOS Y ÓPTICOS	656	24	197	274	161
C 27	FABRICACIÓN DE MATERIAL Y EQUIPO ELÉCTRICO	363	7	71	151	134
C 28	FABRICACIÓN DE MAQUINARIA Y EQUIPO N.C.O.P.	2.533	11	264	985	1.273
C 29	FABRICACIÓN DE VEHÍCULOS DE MOTOR, REMOLQUES	310	5	70	132	103
C 30	FABRICACIÓN DE OTRO MATERIAL DE TRANSPORTE	466	4	85	216	161
C 31	FABRICACIÓN DE MUEBLES	6.113	37	987	2.800	2.289
C 32	OTRAS INDUSTRIAS MANUFACTURERAS	4.886	65	1.294	2.365	1.162
C 33	REPARACIÓN E INSTALACIÓN DE MAQUINARIA Y EQUIPO	12.028	191	3.029	5.677	3.131
D 35	SUMINISTRO DE ENERGÍA ELÉCTR., GAS, VAPOR Y AIRE ACONDICIONADO	411	8	65	178	160
E 36	CAPTACIÓN, DEPURACIÓN Y DISTRIBUCIÓN DE AGUA	126	0	13	67	46
E 37	RECOGIDA Y TRATAMIENTO DE AGUAS RESIDUALES	106	0	27	57	22
E 38	RECOGIDA, TRATAMIENTO Y ELIMINACIÓN DE RESIDUOS; VALORIZACIÓN	548	10	89	279	170
E 39	ACTIVIDADES DE DESCONTAM. Y OTROS SERV. DE GESTIÓN DE RESIDUOS	62	1	19	20	22
F 41	CONSTRUCCIÓN DE EDIFICIOS	59.603	972	15.157	30.743	12.731
F 42	INGENIERÍA CIVIL	3.498	17	576	2.119	786
F 43	ACTIVIDADES DE CONSTRUCCIÓN ESPECIALIZADA	154.414	1.844	38.416	80.348	33.806
G 45	VENTA Y REPARACIÓN DE VEHÍCULOS DE MOTOR Y MOTOCICLETAS	43.032	852	12.583	17.733	11.864
G 46	COMERCIO AL POR MAYOR E INTERMEDIARIOS DEL COMERCIO	84.351	1.873	16.396	39.919	26.163
G 47	COMERCIO AL POR MENOR	318.093	5.801	69.871	147.012	95.409
H 49	TRANSPORTE TERRESTRE Y POR TUBERÍA	132.951	1.975	24.268	66.483	40.225
H 50	TRANSPORTE MARÍTIMO Y POR VÍAS NAVEGABLES INTERIORES	406	4	85	219	98
H 51	TRANSPORTE AÉREO	322	28	178	90	26
H 52	ALMACENAMIENTO Y ACTIVIDADES ANEXAS AL TRANSPORTE	3.139	165	954	1.271	749
H 53	ACTIVIDADES POSTALES Y DE CORREOS	7.837	1.056	3.491	2.586	704
I 55	SERVICIOS DE ALOJAMIENTO	8.761	85	1.412	3.894	3.370
I 56	SERVICIOS DE COMIDAS Y BEBIDAS	165.617	3.874	41.089	75.167	45.487
J 58	EDICIÓN	4.094	60	1.008	1.898	1.128
J 59	ACTIV. CINEMATOGRAF., VIDEO Y PROGR. DE TV, SONIDO Y ED. MUSICAL	6.150	296	2.919	2.347	588
J 60	ACTIVIDADES DE PROGRAMACIÓN Y EMISIÓN DE RADIO Y TELEVISIÓN	624	31	218	264	111
J 61	TELECOMUNICACIONES	3.324	169	1.395	1.438	322
J 62	PROGRAMACIÓN, CONSULTORÍA Y ACTIV. RELAC. CON LA INFORMÁTICA	19.362	462	8.662	8.716	1.522
J 63	SERVICIOS DE INFORMACIÓN	5.431	162	1.942	2.534	793
K 64	SERVICIOS FINANCIEROS, EXCEPTO SEGUROS Y FONDOS DE PENSIONES	1.320	32	400	647	241
K 65	SEGUROS, REASEGUROS Y FONDOS DE PENSIONES,	2.017	31	287	853	846
K 66	ACTIVIDADES AUXIL. A LOS SERVICIOS FINANCIEROS Y A LOS SEGUROS	39.233	818	9.513	18.561	10.341
L 68	ACTIVIDADES INMOBILIARIAS	22.089	337	4.859	11.003	5.890
M 69	ACTIVIDADES JURÍDICAS Y DE CONTABILIDAD	42.986	174	6.699	22.366	13.747
M 70	ACTIV. DE LAS SEDES CENTRALES; CONSULTORÍA DE GESTIÓN EMPRESARIAL	14.659	270	3.904	7.579	2.906
M 71	SERVICIOS TÉCNICOS DE ARQUITECTURA E INGENIERÍA	34.778	245	12.360	16.845	5.328
M 72	INVESTIGACIÓN Y DESARROLLO	9.574	105	3.786	4.016	1.667
M 73	PUBLICIDAD Y ESTUDIOS DE MERCADO	16.945	495	6.582	7.548	2.320
M 74	OTRAS ACTIVIDADES PROFESIONALES, CIENTÍFICAS Y TÉCNICAS	48.643	1.093	18.741	21.705	7.104
M 75	ACTIVIDADES VETERINARIAS	6.619	52	1.852	3.462	1.253
N 77	ACTIVIDADES DE ALQUILER	9.788	84	1.402	4.859	3.443
N 78	ACTIVIDADES RELACIONADAS CON EL EMPLEO	1.088	15	246	546	281
N 79	ACTIVIDADES DE AGENCIAS DE VIAJES	10.030	226	3.180	4.761	1.863
N 80	ACTIVIDADES DE SEGURIDAD E INVESTIGACIÓN	1.281	42	399	601	239
N 81	SERVICIOS A EDIFICIOS Y ACTIVIDADES DE JARDINERÍA	31.243	559	7.151	15.265	8.268
N 82	ACTIVIDADES ADMINISTRATIVAS DE OFICINA Y OTRAS AUX. A EMPRESAS	24.655	841	7.254	11.862	4.698
O 84	ADMINISTRACIÓN PÚBLICA Y DEFENSA; SEGURIDAD SOCIAL OBLIGATORIA	656	18	190	287	161
P 85	EDUCACIÓN	62.192	953	20.773	28.386	12.080
Q 86	ACTIVIDADES SANITARIAS	72.283	1.541	30.474	25.252	15.016
Q 87	ASISTENCIA EN ESTABLECIMIENTOS RESIDENCIALES	443	4	112	172	155
Q 88	ACTIVIDADES DE SERVICIOS SOCIALES SIN ALOJAMIENTO	2.197	37	753	952	455
R 90	ACTIVIDADES DE CREACIÓN, ARTÍSTICAS Y ESPECTÁCULOS	27.448	706	9.487	11.565	5.690
R 91	ACTIVIDADES DE BIBLIOTECAS, ARCHIVOS, MUSEOS Y OTRAS CULTURALES	878	18	241	419	200
R 92	ACTIVIDADES DE JUEGOS DE AZAR Y APUESTAS	2.980	27	457	1.512	984
R 93	ACTIVIDADES DEPORTIVAS, RECREATIVAS Y DE ENTRETENIMIENTO	17.962	689	7.814	7.036	2.423
S 94	ACTIVIDADES ASOCIATIVAS	1.855	9	261	693	892
S 95	REPARACIÓN DE ORDENADORES, EFECTOS PERSONALES Y DE USO DOMÉSTICO	28.783	177	3.055	11.133	14.418
S 96	OTROS SERVICIOS PERSONALES	120.922	3.449	44.778	53.854	18.841
T 97	ACTIVIDADES DE LOS HOGARES COMO EMPLEADORES DE PERSONAL DOMÉSTICO	296	1	66	154	75
U 99	ACTIVIDADES DE ORGANIZACIONES Y ORGANISMOS EXTRATERRITORIALES	174	7	64	78	25

TRABAJADORES AUTÓNOMOS, PERSONAS FÍSICAS, EN LA SEGURIDAD SOCIAL, SEGUN EDAD, POR SECTOR

31/12/2018

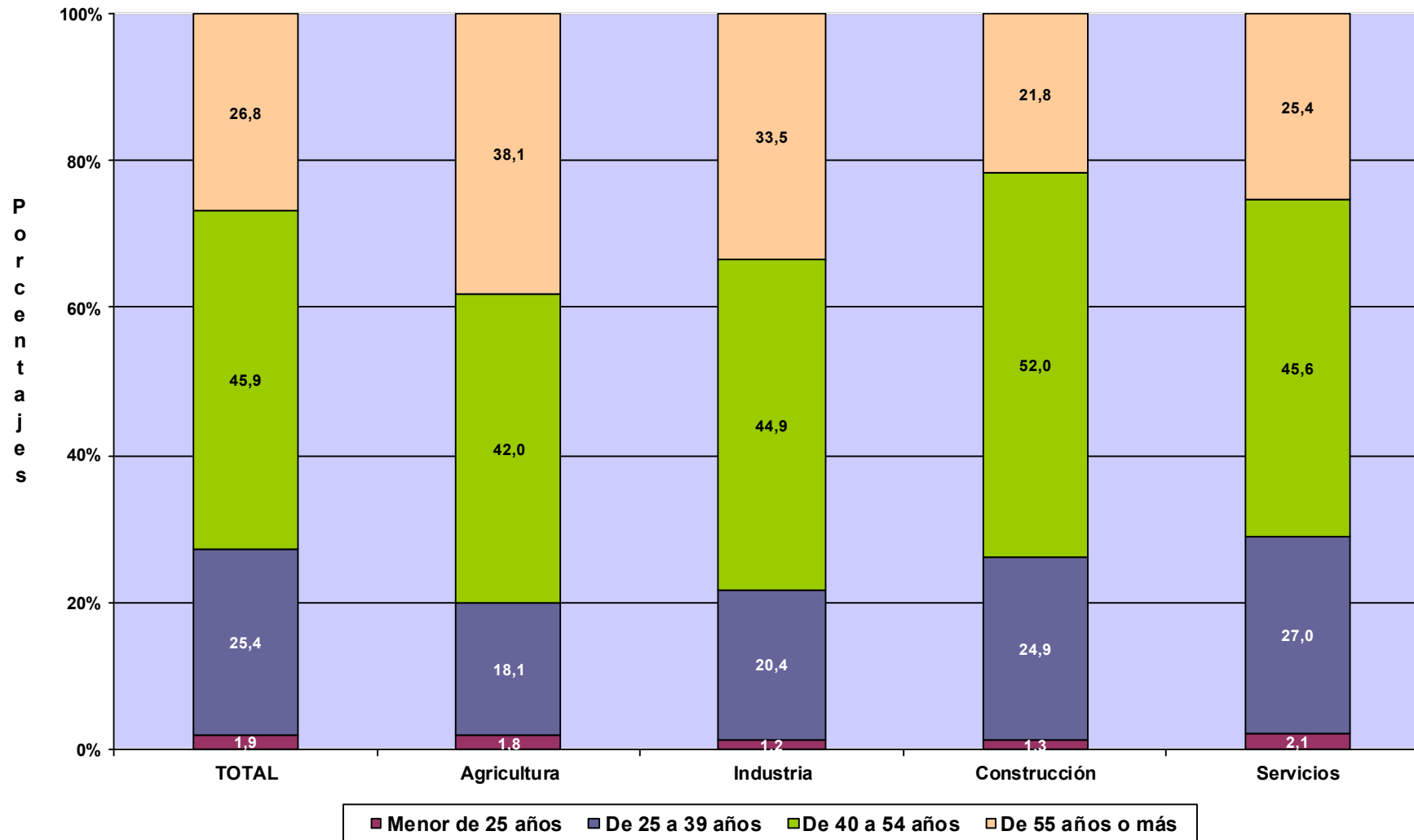

TRABAJADORES AUTÓNOMOS, PERSONAS FÍSICAS

Según Nacionalidad

**TRABAJADORES AUTÓNOMOS, PERSONAS FÍSICAS, EN LA SEGURIDAD SOCIAL,
SEGUN NACIONALIDAD, POR EDAD** 31/12/2018

	<u>Total</u>	<u>España</u>	<u>Extranjero</u>
Total	1.993.902	1.783.916	209.986
MENOR DE 25 AÑOS	38.015	31.150	6.865
DE 25 A 39 AÑOS	507.090	424.044	83.046
DE 40 A 54 AÑOS	914.416	821.099	93.317
DE 55 AÑOS O MAS	534.381	507.623	26.758

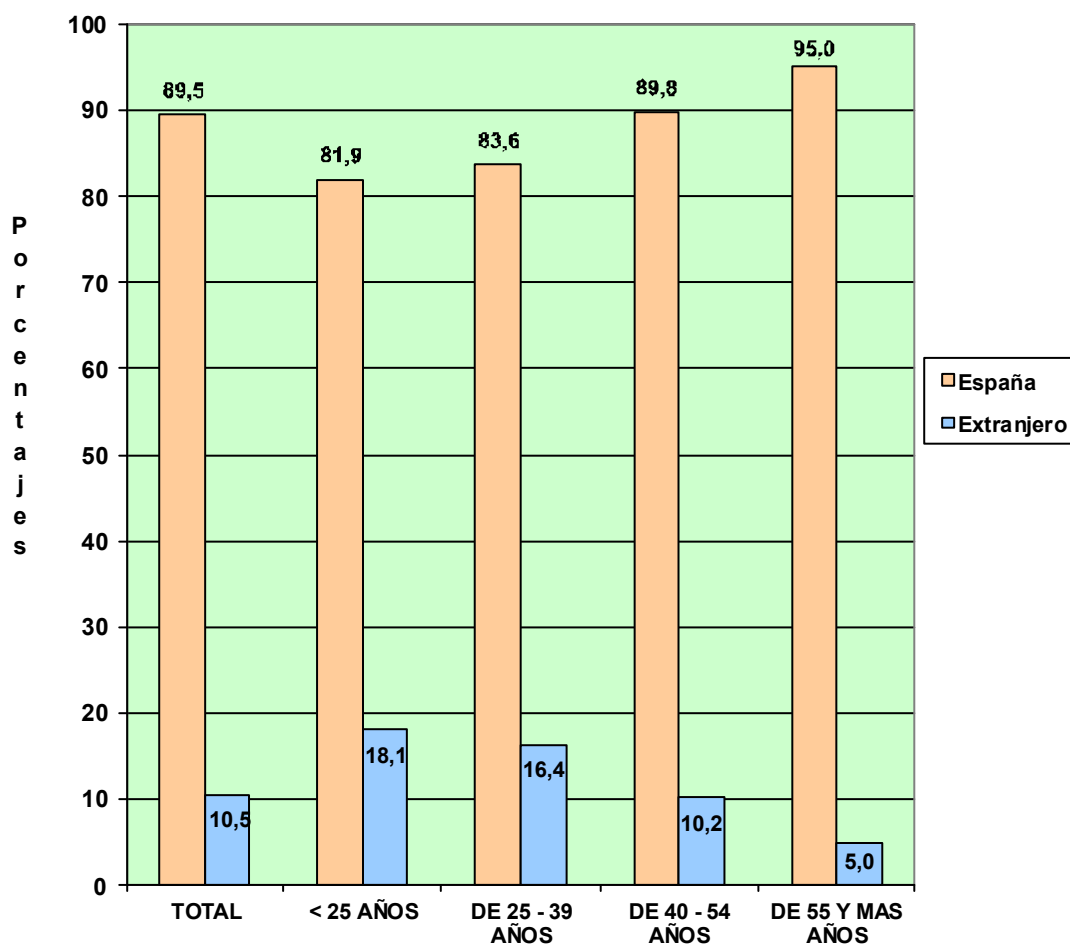

**TRABAJADORES AUTÓNOMOS, PERSONAS FÍSICAS, EN LA SEGURIDAD SOCIAL,
SEGÚN NACIONALIDAD, POR COMUNIDAD AUTÓNOMA Y PROVINCIA**
31/12/2018

<u>Com. Autónoma / Provincia</u>	<u>Total</u>	<u>España</u>	<u>Extranjero</u>
Total	1.993.902	1.783.916	209.986
ANDALUCIA	353.122	323.401	29.721
Almería	41.257	37.237	4.020
Cádiz	40.986	38.615	2.371
Córdoba	33.247	32.507	740
Granada	43.540	40.169	3.371
Huelva	18.512	17.459	1.053
Jaén	28.053	27.394	659
Málaga	75.697	61.301	14.396
Sevilla	71.830	68.719	3.111
ARAGON	62.059	57.057	5.002
Huesca	14.959	14.290	669
Teruel	9.342	8.876	466
Zaragoza	37.758	33.891	3.867
ASTURIAS	47.399	45.623	1.776
Asturias	47.399	45.623	1.776
BALEARES	51.753	39.786	11.967
Baleares	51.753	39.786	11.967
CANARIAS	85.741	69.357	16.384
Las Palmas	45.020	36.505	8.515
S. C. Tenerife	40.721	32.852	7.869
CANTABRIA	26.896	25.482	1.414
Cantabria	26.896	25.482	1.414
CASTILLA LA MANCHA	92.387	87.149	5.238
Albacete	16.844	16.228	616
Ciudad Real	23.539	22.668	871
Cuenca	13.053	12.478	575
Guadalajara	9.578	8.490	1.088
Toledo	29.373	27.285	2.088
CASTILLA Y LEON	123.037	118.567	4.470
Ávila	9.709	9.402	307
Burgos	17.249	16.305	944
León	22.642	21.915	727
Palencia	8.654	8.427	227
Salamanca	17.615	17.098	517
Segovia	9.158	8.675	483
Soria	5.123	4.923	200
Valladolid	21.155	20.320	835
Zamora	11.732	11.502	230
CATALUÑA	327.045	281.443	45.602
Barcelona	236.177	201.079	35.098
Gerona	36.070	31.246	4.824
Lérida	22.435	20.663	1.772
Tarragona	32.363	28.455	3.908
COM. VALENCIANA	196.647	167.707	28.940
Alicante	77.575	62.685	14.890
Castellón	22.735	20.080	2.655
Valencia	96.337	84.942	11.395
EXTREMADURA	55.845	54.504	1.341
Badajoz	34.272	33.458	814
Cáceres	21.573	21.046	527
GALICIA	138.378	134.257	4.121
La Coruña	56.467	54.889	1.578
Lugo	22.226	21.734	492
Orense	15.593	14.981	612
Pontevedra	44.092	42.653	1.439
MADRID	243.161	205.160	38.001
Madrid	243.161	205.160	38.001
MURCIA	59.270	53.911	5.359
Murcia	59.270	53.911	5.359
NAVARRA	26.653	24.994	1.659
Navarra	26.653	24.994	1.659
PAIS VASCO	82.298	75.609	6.689
Álava	11.194	10.292	902
Guipúzcoa	27.583	25.528	2.055
Vizcaya	43.521	39.789	3.732
RIOJA (LA)	16.225	15.056	1.169
Rioja (La)	16.225	15.056	1.169
CEUTA	2.331	2.099	232
Ceuta	2.331	2.099	232
MELILLA	3.653	2.752	901
Melilla	3.653	2.752	901

**TRABAJADORES AUTÓNOMOS, PERSONAS FÍSICAS, EN LA SEGURIDAD SOCIAL,
SEGÚN NACIONALIDAD, POR COMUNIDAD AUTÓNOMA**

31/12/2018

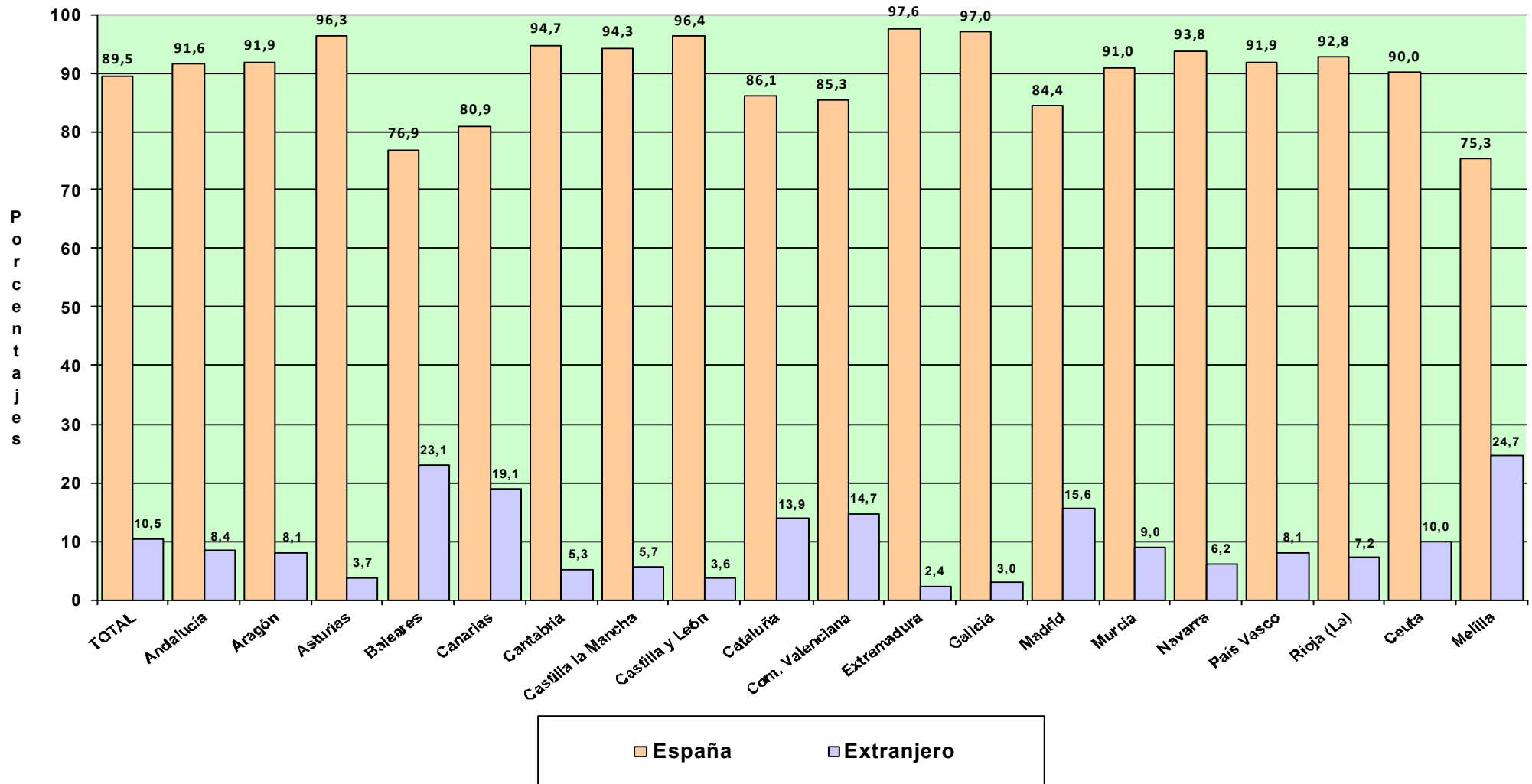

Actividades Económicas (CNAE-2009)

SECTORES

	<u>Total</u>	<u>España</u>	<u>Extranjero</u>
Total	1.993.902	1.783.916	209.986
1.-AGRICULTURA	229.496	226.109	3.387
2.-INDUSTRIA	87.380	81.665	5.715
3.-CONSTRUCCION	217.515	188.079	29.436
4.-SERVICIOS	1.459.511	1.288.063	171.448

SECCIONES

	<u>Total</u>	<u>España</u>	<u>Extranjero</u>
Total	1.993.902	1.783.916	209.986
A AGRICULTURA, GANADERÍA, SILVICULTURA Y PESCA	229.496	226.109	3.387
B INDUSTRIAS EXTRACTIVAS	470	437	33
C INDUSTRIA MANUFACTURERA	85.657	80.026	5.631
D SUMIN. ENERGÍA ELÉCTRICA, GAS, VAPOR Y AIRE ACONDIC.	411	399	12
E SUMIN. AGUA, ACT. SANEAM., GEST. RESIDUOS Y DESCONTAMINACIÓN	842	803	39
F CONSTRUCCIÓN	217.515	188.079	29.436
G COMERCIO P/ MAYOR Y P/ MENOR; REPARACIÓN DE VEHÍCULOS	445.476	389.902	55.574
H TRANSPORTE Y ALMACENAMIENTO	144.655	133.307	11.348
I HOSTELERÍA	174.378	142.373	32.005
J INFORMACIÓN Y COMUNICACIONES	38.985	33.134	5.851
K ACTIVIDADES FINANCIERAS Y DE SEGUROS	42.570	40.651	1.919
L ACTIVIDADES INMOBILIARIAS	22.089	17.801	4.288
M ACTIVIDADES PROFESIONALES, CIENTÍFICAS Y TÉCNICAS	174.204	160.347	13.857
N ACTIVIDADES ADMINISTRATIVAS Y SERVICIOS AUXILIARES	78.085	65.701	12.384
O ADMINISTRACIÓN PÚBLICA Y DEFENSA; SEG. SOCIAL OBLIGATORIA	656	609	47
P EDUCACIÓN	62.192	53.544	8.648
Q ACTIVIDADES SANITARIAS Y DE SERVICIOS SOCIALES	74.923	70.209	4.714
R ACTIVIDADES ARTÍSTICAS, RECREATIVAS Y DE ENTRETENIMIENTO	49.268	44.735	4.533
S OTROS SERVICIOS	151.560	135.369	16.191
T ACT. DE LOS HOGARES COMO EMPLEADORES Y COMO PRODUCTORES	296	238	58
U ACT. DE ORGANIZACIONES Y ORGANISMOS EXTRATERRITORIALES	174	143	31

DIVISIÓN DE ACTIVIDAD (CNAE-2009)		Total	España	Extranjero
Total		1.993.902	1.783.916	209.986
A 01	AGRICULTURA, GANADERÍA, CAZA Y SERVICIOS RELACIONADOS	214.399	211.620	2.779
A 02	SILVICULTURA Y EXPLOTACIÓN FORESTAL	3.403	2.853	550
A 03	PESCA Y ACUICULTURA	11.694	11.636	58
B 05	EXTRACCIÓN DE ANTRACITA, HULLA Y LIGNITO	42	42	0
B 06	EXTRACCIÓN DE CRUDO DE PETRÓLEO Y GAS NATURAL	5	2	3
B 07	EXTRACCIÓN DE MINERALES METÁLICOS	14	14	0
B 08	OTRAS INDUSTRIAS EXTRACTIVAS	359	338	21
B 09	ACTIVIDADES DE APOYO A LAS INDUSTRIAS EXTRACTIVAS	50	41	9
C 10	INDUSTRIA DE LA ALIMENTACIÓN	11.394	10.818	576
C 11	FABRICACIÓN DE BEBIDAS	882	842	40
C 12	INDUSTRIA DEL TABACO	14	14	0
C 13	INDUSTRIA TEXTIL	2.963	2.667	296
C 14	CONFECCIÓN DE PRENDAS DE VESTIR	7.229	6.247	982
C 15	INDUSTRIA DEL CUERO Y DEL CALZADO	1.925	1.820	105
C 16	INDUSTRIA DE LA MADERA Y DEL CORCHO, CESTERÍA Y ESPARTERÍA	6.860	6.593	267
C 17	INDUSTRIA DEL PAPEL	346	325	21
C 18	ARTES GRÁFICAS Y REPRODUCCIÓN DE SOPORTES GRABADOS	7.657	7.185	472
C 19	COQUERÍAS Y REFINO DE PETRÓLEO	11	11	0
C 20	INDUSTRIA QUÍMICA	766	719	47
C 21	FABRICACIÓN DE PRODUCTOS FARMACÉUTICOS	30	30	0
C 22	FABRICACIÓN DE PRODUCTOS DE CAUCHO Y PLÁSTICOS	805	771	34
C 23	FABRICACIÓN DE OTROS PRODUCTOS MINERALES NO METÁLICOS	3.036	2.936	100
C 24	METALURGIA; FABRIC. PROD. DE HIERRO, ACERO Y FERROALEACIONES	1.865	1.843	22
C 25	FABRICACIÓN DE PROD. METÁLICOS, EXCEPTO MAQUINARIA Y EQUIPO	12.519	11.990	529
C 26	FABRICACIÓN DE PROD. INFORMÁTICOS, ELECTRÓNICOS Y ÓPTICOS	656	613	43
C 27	FABRICACIÓN DE MATERIAL Y EQUIPO ELÉCTRICO	363	346	17
C 28	FABRICACIÓN DE MAQUINARIA Y EQUIPO N.C.O.P.	2.533	2.455	78
C 29	FABRICACIÓN DE VEHÍCULOS DE MOTOR, REMOLQUES	310	291	19
C 30	FABRICACIÓN DE OTRO MATERIAL DE TRANSPORTE	466	362	104
C 31	FABRICACIÓN DE MUEBLES	6.113	5.915	198
C 32	OTRAS INDUSTRIAS MANUFACTURERAS	4.886	4.533	353
C 33	REPARACIÓN E INSTALACIÓN DE MAQUINARIA Y EQUIPO	12.028	10.700	1.328
D 35	SUMINISTRO DE ENERGÍA ELÉCTR., GAS, VAPOR Y AIRE ACONDICIONADO	411	399	12
E 36	CAPTACIÓN, DEPURACIÓN Y DISTRIBUCIÓN DE AGUA	126	125	1
E 37	RECOGIDA Y TRATAMIENTO DE AGUAS RESIDUALES	106	103	3
E 38	RECOGIDA, TRATAMIENTO Y ELIMINACIÓN DE RESIDUOS; VALORIZACIÓN	548	515	33
E 39	ACTIVIDADES DE DESCONTAM. Y OTROS SERV. DE GESTIÓN DE RESIDUOS	62	60	2
F 41	CONSTRUCCIÓN DE EDIFICIOS	59.603	48.451	11.152
F 42	INGENIERÍA CIVIL	3.498	3.014	484
F 43	ACTIVIDADES DE CONSTRUCCIÓN ESPECIALIZADA	154.414	136.614	17.800
G 45	VENTA Y REPARACIÓN DE VEHÍCULOS DE MOTOR Y MOTOCICLETAS	43.032	38.881	4.151
G 46	COMERCIO AL POR MAYOR E INTERMEDIARIOS DEL COMERCIO	84.351	76.467	7.884
G 47	COMERCIO AL POR MENOR	318.093	274.554	43.539
H 49	TRANSPORTE TERRESTRE Y POR TUBERÍA	132.951	124.941	8.010
H 50	TRANSPORTE MARÍTIMO Y POR VÍAS NAVEGABLES INTERIORES	406	345	61
H 51	TRANSPORTE AÉREO	322	204	118
H 52	ALMACENAMIENTO Y ACTIVIDADES ANEXAS AL TRANSPORTE	3.139	2.543	596
H 53	ACTIVIDADES POSTALES Y DE CORREOS	7.837	5.274	2.563
I 55	SERVICIOS DE ALOJAMIENTO	8.761	7.740	1.021
I 56	SERVICIOS DE COMIDAS Y BEBIDAS	165.617	134.633	30.984
J 58	EDICIÓN	4.094	3.696	398
J 59	ACTIV. CINEMATOGRAF., VIDEO Y PROGR. DE TV, SONIDO Y ED. MUSICAL	6.150	5.667	483
J 60	ACTIVIDADES DE PROGRAMACIÓN Y EMISIÓN DE RADIO Y TELEVISIÓN	624	581	43
J 61	TELECOMUNICACIONES	3.324	2.177	1.147
J 62	PROGRAMACIÓN, CONSULTORÍA Y ACTIV. RELAC. CON LA INFORMÁTICA	19.362	16.551	2.811
J 63	SERVICIOS DE INFORMACIÓN	5.431	4.462	969
K 64	SERVICIOS FINANCIEROS, EXCEPTO SEGUROS Y FONDOS DE PENSIONES	1.320	1.165	155
K 65	SEGUROS, REASEGUROS Y FONDOS DE PENSIONES,	2.017	1.970	47
K 66	ACTIVIDADES AUXIL. A LOS SERVICIOS FINANCIEROS Y A LOS SEGUROS	39.233	37.516	1.717
L 68	ACTIVIDADES INMOBILIARIAS	22.089	17.801	4.288
M 69	ACTIVIDADES JURÍDICAS Y DE CONTABILIDAD	42.986	42.089	897
M 70	ACTIV. DE LAS SEDES CENTRALES; CONSULTORÍA DE GESTIÓN EMPRESARIAL	14.659	12.895	1.764
M 71	SERVICIOS TÉCNICOS DE ARQUITECTURA E INGENIERÍA	34.778	33.271	1.507
M 72	INVESTIGACIÓN Y DESARROLLO	9.574	9.190	384
M 73	PUBLICIDAD Y ESTUDIOS DE MERCADO	16.945	14.750	2.195
M 74	OTRAS ACTIVIDADES PROFESIONALES, CIENTÍFICAS Y TÉCNICAS	48.643	41.725	6.918
M 75	ACTIVIDADES VETERINARIAS	6.619	6.427	192
N 77	ACTIVIDADES DE ALQUILER	9.788	8.811	977
N 78	ACTIVIDADES RELACIONADAS CON EL EMPLEO	1.088	912	176
N 79	ACTIVIDADES DE AGENCIAS DE VIAJES	10.030	8.224	1.806
N 80	ACTIVIDADES DE SEGURIDAD E INVESTIGACIÓN	1.281	1.207	74
N 81	SERVICIOS A EDIFICIOS Y ACTIVIDADES DE JARDINERÍA	31.243	25.873	5.370
N 82	ACTIVIDADES ADMINISTRATIVAS DE OFICINA Y OTRAS AUX. A EMPRESAS	24.655	20.674	3.981
O 84	ADMINISTRACIÓN PÚBLICA Y DEFENSA; SEGURIDAD SOCIAL OBLIGATORIA	656	609	47
P 85	EDUCACIÓN	62.192	53.544	8.648
Q 86	ACTIVIDADES SANITARIAS	72.283	67.794	4.489
Q 87	ASISTENCIA EN ESTABLECIMIENTOS RESIDENCIALES	443	408	35
Q 88	ACTIVIDADES DE SERVICIOS SOCIALES SIN ALOJAMIENTO	2.197	2.007	190
R 90	ACTIVIDADES DE CREACIÓN, ARTÍSTICAS Y ESPECTÁCULOS	27.448	24.712	2.736
R 91	ACTIVIDADES DE BIBLIOTECAS, ARCHIVOS, MUSEOS Y OTRAS CULTURALES	878	820	58
R 92	ACTIVIDADES DE JUEGOS DE AZAR Y APUESTAS	2.980	2.946	34
R 93	ACTIVIDADES DEPORTIVAS, RECREATIVAS Y DE ENTRETENIMIENTO	17.962	16.257	1.705
S 94	ACTIVIDADES ASOCIATIVAS	1.855	1.743	112
S 95	REPARACIÓN DE ORDENADORES, EFECTOS PERSONALES Y DE USO DOMÉSTICO	28.783	27.258	1.525
S 96	OTROS SERVICIOS PERSONALES	120.922	106.368	14.554
T 97	ACTIVIDADES DE LOS HOGARES COMO EMPLEADORES DE PERSONAL DOMÉSTICO	296	238	58
U 99	ACTIVIDADES DE ORGANIZACIONES Y ORGANISMOS EXTRATERRITORIALES	174	143	31

**TRABAJADORES AUTÓNOMOS. PERSONAS FÍSICAS, EN LA SEGURIDAD SOCIAL,
SEGÚN NACIONALIDAD, POR SECTOR**

31/12/2018

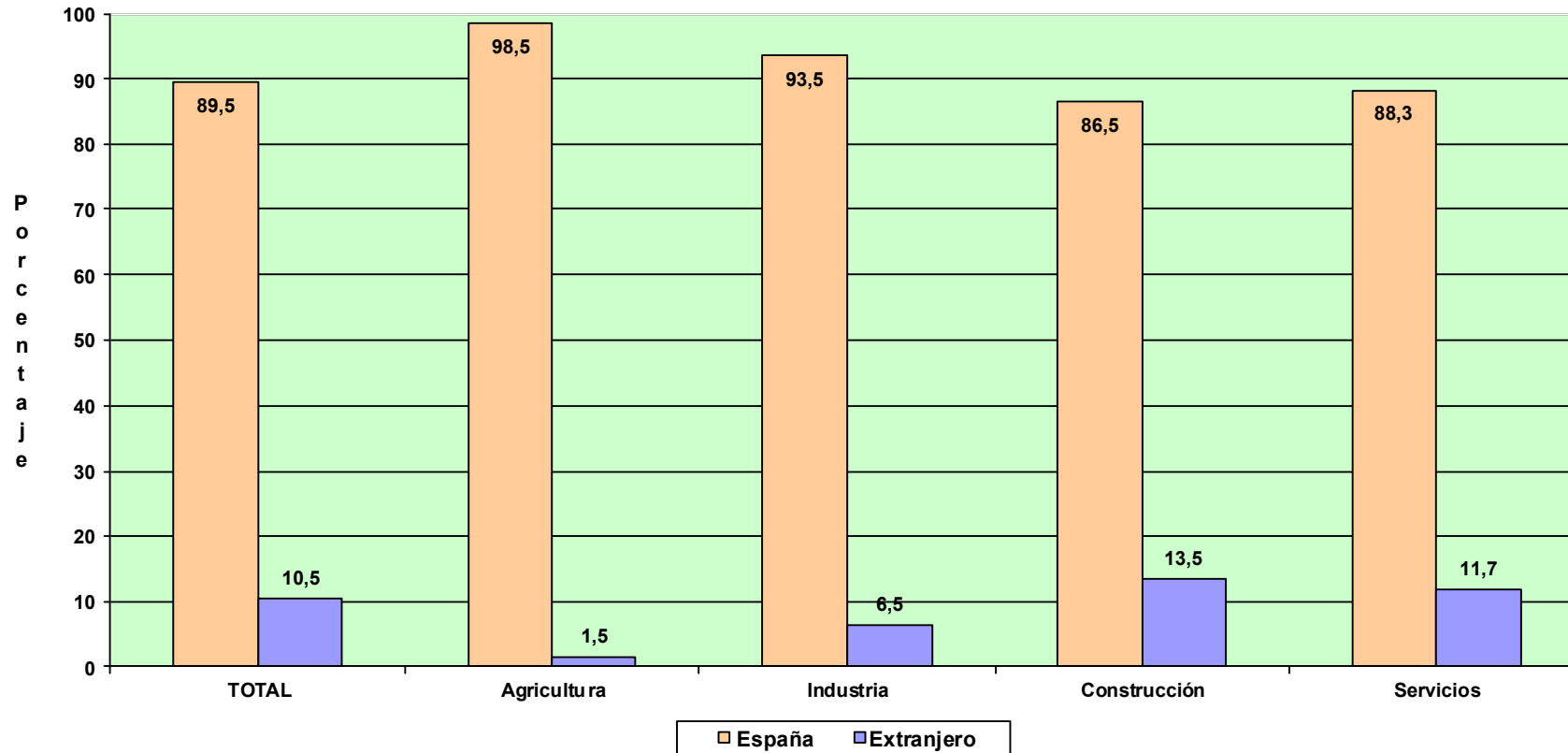

TRABAJADORES AUTÓNOMOS, PERSONAS FÍSICAS

Según Base de Cotización

TRABAJADORES AUTÓNOMOS, PERSONAS FÍSICAS, EN LA SEGURIDAD SOCIAL, SEGÚN BASE DE COTIZACIÓN, POR SEXO

31/12/2018

Base mínima : 932,70 €

	Total	Base mínima	Entre B.mínima y 1,5 B.mínima	Entre 1,5 y 2 B.mínima	Entre 2 y 3 B.mínima	Más de 3 veces B.mínima
Total	1.993.902	1.714.629	122.160	63.062	79.789	14.262
VARONES	1.289.362	1.082.879	83.671	49.995	61.947	10.870
MUJERES	704.540	631.750	38.489	13.067	17.842	3.392

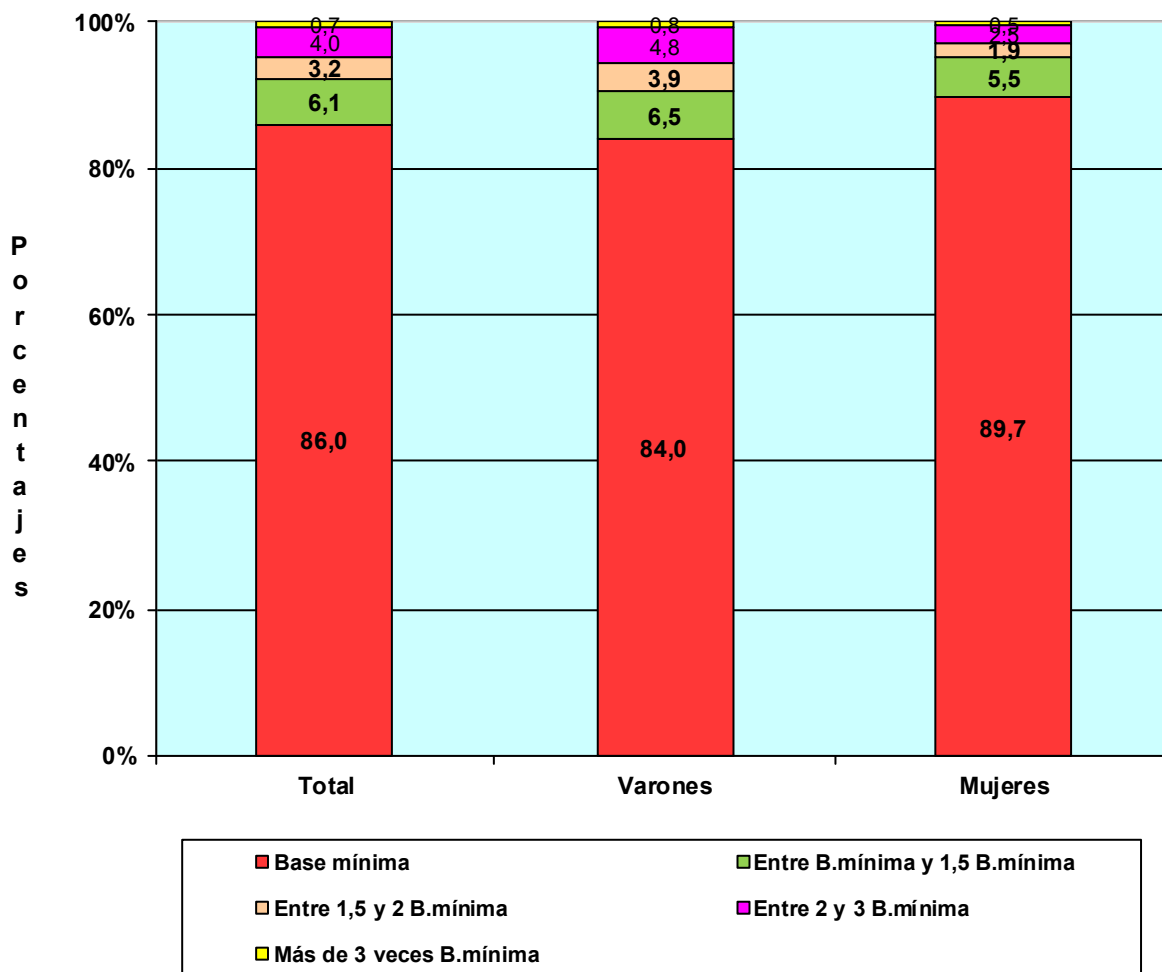

TRABAJADORES AUTÓNOMOS, PERSONAS FÍSICAS, EN LA SEGURIDAD SOCIAL, SEGÚN BASE DE COTIZACION, POR EDAD

31/12/2018

Base mínima 932,70 €

	Total	Base mínima	Entre B.mínima y 1,5 B.mínima	Entre 1,5 y 2 B.mínima	Entre 2 y 3 B.mínima	Más de 3 veces B.mínima
Total	1.993.902	1.714.629	122.160	63.062	79.789	14.262
MENOR DE 25 AÑOS	38.015	37.637	335	37	3	3
DE 25 A 39 AÑOS	507.090	490.668	13.243	2.342	590	247
DE 40 A 54 AÑOS	914.416	801.809	62.879	25.685	19.748	4.295
DE 55 AÑOS O MAS	534.381	384.515	45.703	34.998	59.448	9.717

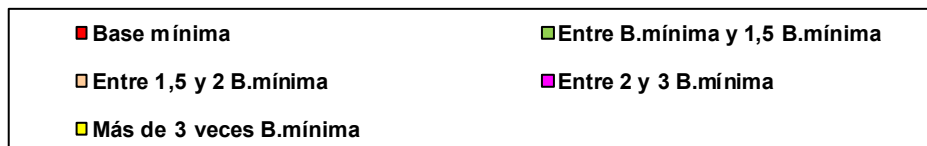
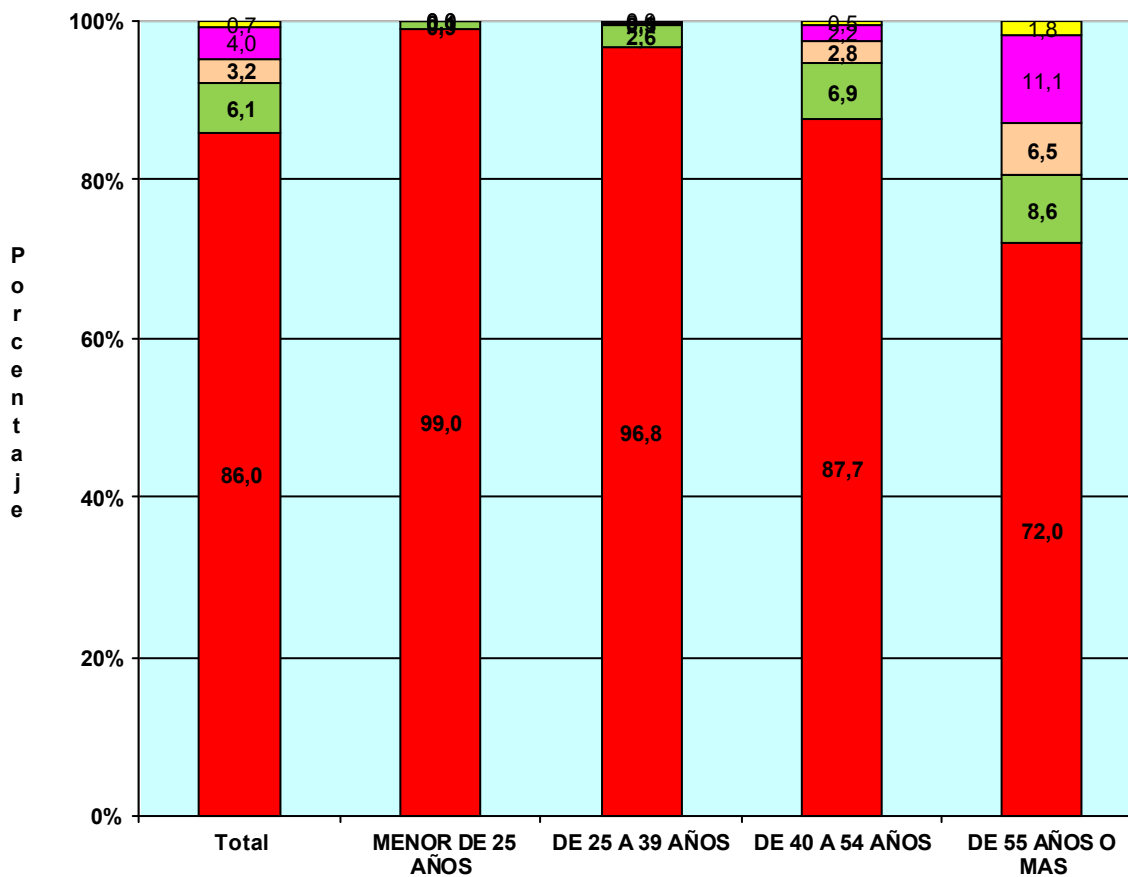

TRABAJADORES AUTÓNOMOS, PERSONAS FÍSICAS, EN LA SEGURIDAD SOCIAL, SEGÚN BASE DE COTIZACIÓN, POR NACIONALIDAD

31/12/2018

Base mínima: 932,70 €

	Total	Base mínima	Entre B.mínima y 1,5 B.mínima	Entre 1,5 y 2 B.mínima	Entre 2 y 3 B.mínima	Más de 3 veces B.mínima
Total	1.993.902	1.714.629	122.160	63.062	79.789	14.262
ESPAÑA	1.783.916	1.513.343	115.242	62.367	78.909	14.055
EXTRANJERO	209.986	201.286	6.918	695	880	207

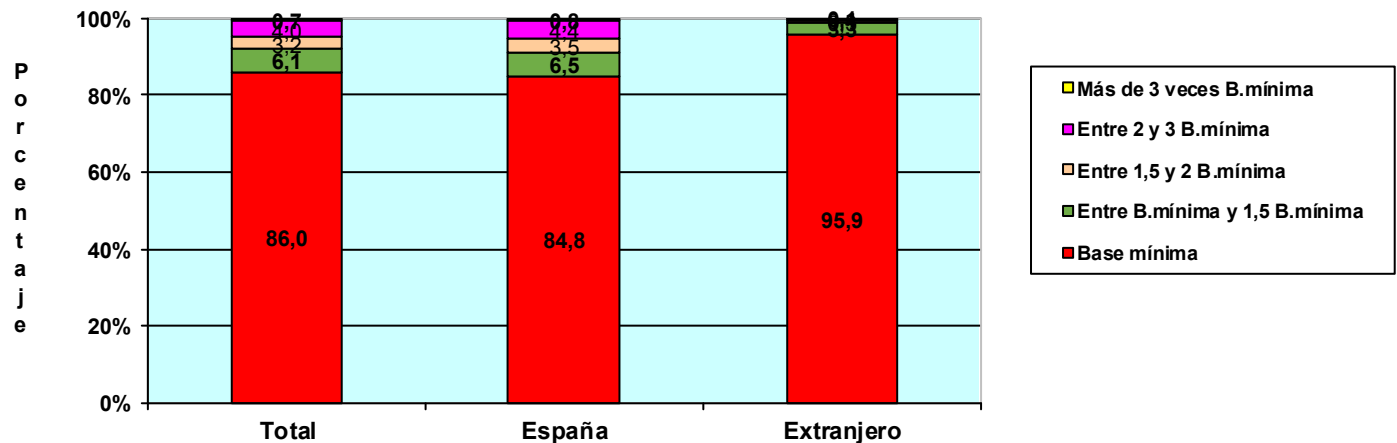

TRABAJADORES AUTÓNOMOS, PERSONAS FÍSICAS, EXTRANJEROS SEGÚN BASE DE COTIZACIÓN, POR CONTINENTE

	Total	Base mínima	Entre B.mínima y 1,5 B.mínima	Entre 1,5 y 2 B.mínima	Entre 2 y 3 B.mínima	Más de 3 veces B.mínima
Total	209.986	201.286	6.918	695	880	207
EUROPA UE	72.877	68.323	3.206	472	705	171
EUROPA RESTO	38.132	36.859	1.092	110	61	10
AFRICA	21.888	21.470	391	15	8	4
AMERICA CENTRAL	2.484	2.403	74	3	3	1
AMERICA DEL NORTE	2.671	2.504	111	19	27	10
AMERICA DEL SUR	31.830	30.907	841	40	34	8
ASIA	39.235	38.002	1.168	32	30	3
OCEANIA	428	409	15	2	2	0
DESCONOCIDO	441	409	20	2	10	0

TRABAJADORES AUTÓNOMOS, PERSONAS FÍSICAS, EN LA SEGURIDAD SOCIAL, SEGÚN BASE DE COTIZACIÓN, POR ANTIGÜEDAD

31/12/2018

Base mínima: 932,70 €

	Total	Base mínima	Entre B.mínima y 1,5 B.mínima	Entre 1,5 y 2 B.mínima	Entre 2 y 3 B.mínima	Más de 3 veces B.mínima
Total	1.993.902	1.714.629	122.160	63.062	79.789	14.262
Menos de 6 mes	171.964	166.167	3.508	1.219	649	421
De 6 a 11 meses	161.660	156.131	3.276	1.119	790	344
De 1 a 3 años	330.075	312.909	10.299	3.229	2.636	1.002
De 3 a 5 años	238.725	219.476	10.968	4.043	3.389	849
5 años y más	1.091.478	859.946	94.109	53.452	72.325	11.646

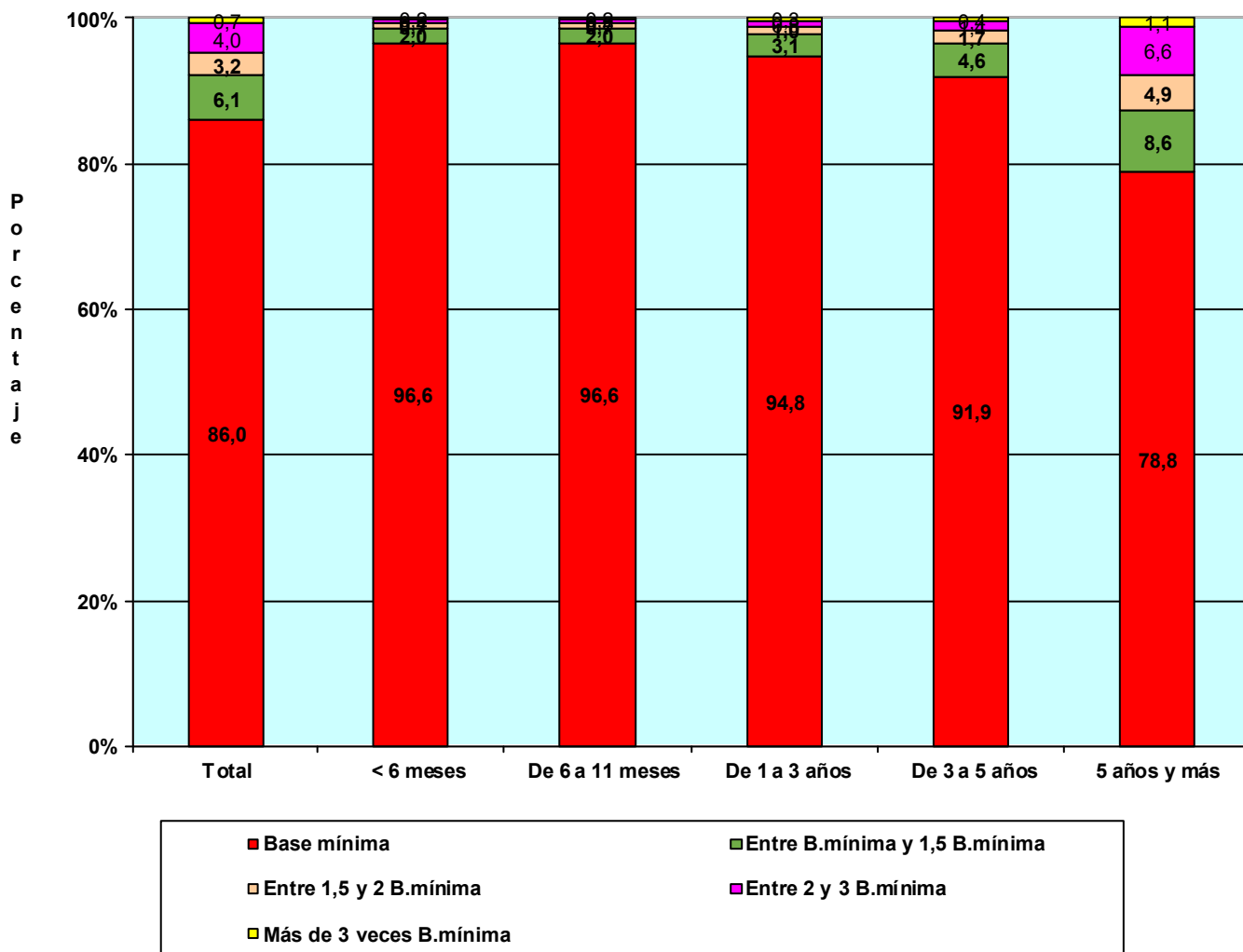

TRABAJADORES AUTÓNOMOS, PERSONAS FÍSICAS, EN LA SEGURIDAD SOCIAL, SEGÚN BASE DE COTIZACIÓN, POR COMUNIDAD AUTÓNOMA Y PROVINCIA

31/12/2018

Base mínima: 932,70 €

Com. Autónoma / Provincia

	Total	Base mínima	Entre B.mínima y 1,5 B.mínima	Entre 1,5 y 2 B.mínima	Entre 2 y 3 B.mínima	Más de 3 veces B.mínima
Total	1.993.902	1.714.629	122.159	63.062	79.789	14.262
ANDALUCIA	353.122	313.519	22.256	8.647	7.823	877
Almería	41.257	37.878	1.967	790	575	47
Cádiz	40.986	36.566	2.476	991	846	107
Córdoba	33.247	29.267	2.308	818	771	83
Granada	43.540	38.538	2.510	1.205	1.179	108
Huelva	18.512	16.057	1.469	564	386	36
Jaén	28.053	24.221	2.516	669	600	47
Málaga	75.697	67.480	4.465	1.848	1.712	192
Sevilla	71.830	63.512	4.545	1.762	1.754	257
ARAGON	62.059	50.717	4.044	2.777	3.933	588
Huesca	14.959	12.348	1.003	632	857	119
Teruel	9.342	7.775	589	427	491	60
Zaragoza	37.758	30.594	2.452	1.718	2.585	409
ASTURIAS	47.399	36.363	3.877	2.937	3.553	669
Asturias	47.399	36.363	3.877	2.937	3.553	669
BALEARES	51.753	46.645	2.348	1.211	1.341	208
Baleares	51.753	46.645	2.348	1.211	1.341	208
CANARIAS	85.741	78.830	4.236	1.399	1.127	149
Las Palmas	45.020	40.723	2.460	916	807	114
S.C.Tenerife	40.721	38.107	1.776	483	320	35
CANTABRIA	26.896	22.387	1.728	1.080	1.500	201
Cantabria	26.896	22.387	1.728	1.080	1.500	201
CASTILLA LA MANCHA	92.387	83.291	5.171	1.993	1.759	173
Albacete	16.844	15.213	929	373	291	38
Ciudad Real	23.539	20.624	1.658	676	531	50
Cuenca	13.053	11.955	682	224	179	13
Guadalajara	9.578	8.467	523	257	306	25
Toledo	29.373	27.032	1.379	463	452	47
CASTILLA Y LEON	123.037	105.434	7.580	4.265	5.215	543
Ávila	9.709	8.793	409	236	259	12
Burgos	17.249	14.361	1.015	666	1.096	111
León	22.642	18.531	1.674	1.083	1.207	147
Palencia	8.654	7.198	648	371	393	44
Salamanca	17.615	15.794	883	417	473	48
Segovia	9.158	7.849	616	340	333	20
Soria	5.123	4.100	454	259	284	26
Valladolid	21.155	18.271	1.301	630	838	115
Zamora	11.732	10.537	580	263	332	20
CATALUÑA	327.045	280.694	16.924	9.475	16.687	3.265
Barcelona	236.177	200.991	12.034	7.014	13.338	2.800
Gerona	36.070	31.057	2.004	1.097	1.638	274
Lérida	22.435	19.780	1.294	545	732	84
Tarragona	32.363	28.866	1.592	819	979	107
COM. VALENCIANA	196.647	173.340	11.295	5.230	5.849	933
Alicante	77.575	69.558	4.000	1.754	1.970	293
Castellón	22.735	19.705	1.347	710	818	155
Valencia	96.337	84.077	5.948	2.766	3.061	485
EXTREMADURA	55.845	51.677	2.799	675	607	87
Badajoz	34.272	31.622	1.920	352	329	49
Cáceres	21.573	20.055	879	323	278	38
GALICIA	138.378	106.018	15.987	9.687	5.986	700
La Coruña	56.467	42.778	6.275	4.353	2.734	327
Lugo	22.226	18.107	1.957	1.174	900	88
Orense	15.593	12.591	1.314	903	730	55
Pontevedra	44.092	32.542	6.441	3.257	1.622	230
MADRID	243.161	212.609	12.226	5.654	9.645	3.027
Madrid	243.161	212.609	12.226	5.654	9.645	3.027
MURCIA	59.270	50.305	4.330	2.181	2.102	352
Murcia	59.270	50.305	4.330	2.181	2.102	352
NAVARRA	26.653	20.421	1.601	1.455	2.710	466
Navarra	26.653	20.421	1.601	1.455	2.710	466
PAIS VASCO	82.298	63.519	4.561	3.713	8.658	1.847
Álava	11.194	8.765	625	471	1.124	209
Guipúzcoa	27.583	20.423	1.649	1.443	3.416	652
Vizcaya	43.521	34.331	2.287	1.799	4.118	986
RIOJA (LA)	16.225	13.598	1.017	575	928	107
Rioja (La)	16.225	13.598	1.017	575	928	107
CEUTA	2.331	1.978	63	49	192	49
Ceuta	2.331	1.978	63	49	192	49
MELILLA	3.653	3.283	116	59	174	21
Melilla	3.653	3.283	116	59	174	21

**TRABAJADORES AUTÓNOMOS, PERSONAS FÍSICAS, EN LA SEGURIDAD SOCIAL,
SEGÚN BASE DE COTIZACIÓN, POR COMUNIDAD AUTÓNOMA**

31/12/2018

Base mínima: 932,70 €

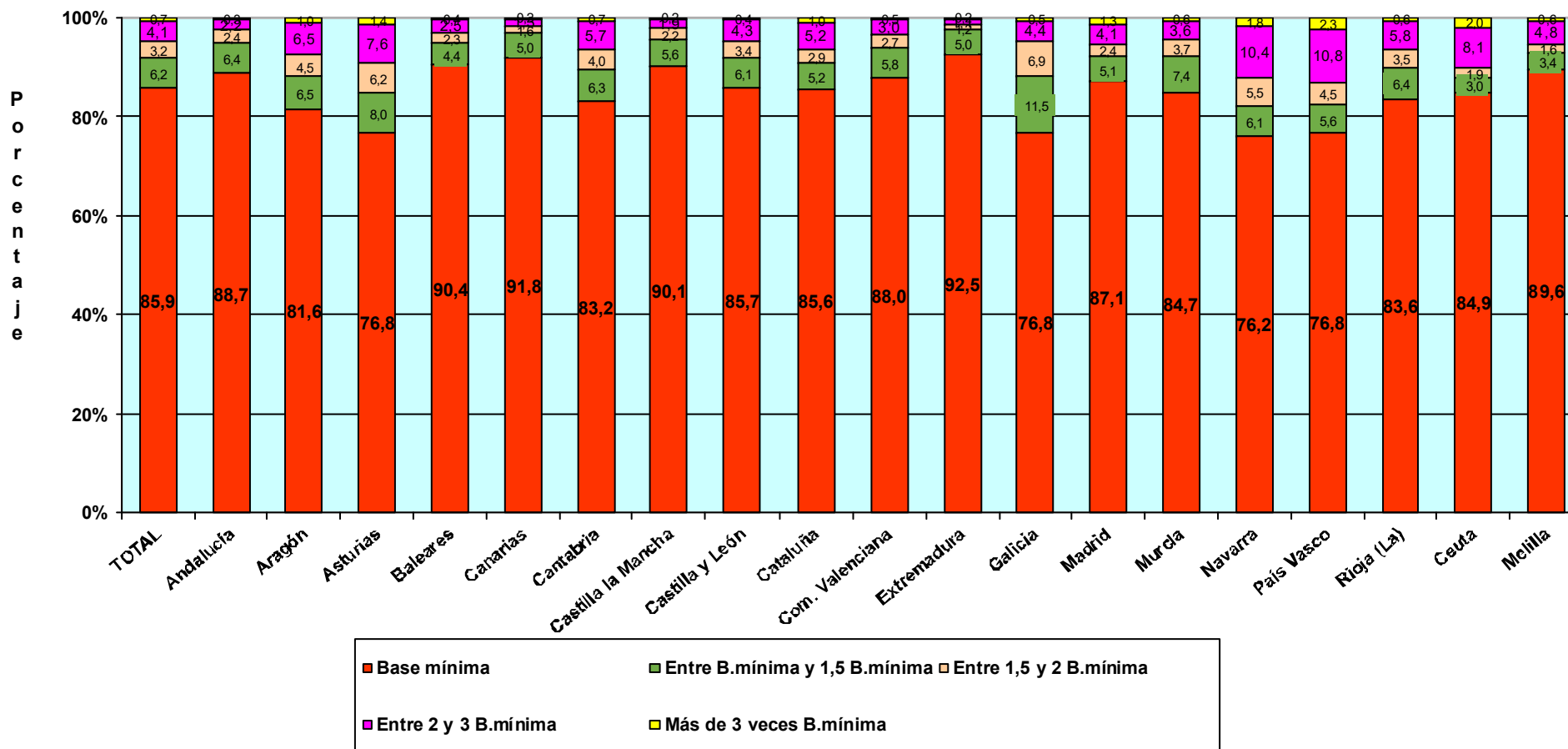

**TRABAJADORES AUTÓNOMOS, PERSONAS FÍSICAS, EN LA SEGURIDAD SOCIAL,
SEGÚN BASE DE COTIZACIÓN, POR SECTOR Y SECCIÓN DE ACTIVIDAD**

31/12/2018

Base mínima: 932,70 €

Actividades Económicas (CNAE-2009)

SECTORES

	Total	Base mínima (A)	Entre B.mínima y 1,5 B.mínima (B)	Entre 1,5 y 2 B.mínima (C)	Entre 2 y 3 B.mínima (D)	Más de 3 veces B.mínima (E)
Total	1.993.902	1.714.629	122.160	63.062	79.789	14.262
1.-AGRICULTURA	229.496	194.867	21.279	8.992	4.098	260
2.-INDUSTRIA	87.380	70.792	6.598	3.752	5.480	758
3.-CONSTRUCCION	217.515	188.714	13.328	7.330	7.480	663
4.-SERVICIOS	1.459.511	1.260.256	80.955	42.988	62.731	12.581

SECCIONES

	Total	(A)	(B)	(C)	(D)	(E)
Total	1.993.902	1.714.629	122.160	63.062	79.789	14.262
A AGRICULTURA, GANADERÍA, SILVICULTURA Y PESCA	229.496	194.867	21.279	8.992	4.098	260
B INDUSTRIAS EXTRACTIVAS	470	361	35	29	31	14
C INDUSTRIA MANUFACTURERA	85.657	69.393	6.479	3.678	5.375	732
D SUMIN. ENERGÍA ELÉCTRICA, GAS, VAPOR Y AIRE ACONDIC.	411	345	25	16	22	3
E SUMIN. AGUA, ACT. SANEAM., GEST. RESIDUOS Y DESCONTAMINACIÓN	842	693	59	29	52	9
F CONSTRUCCIÓN	217.515	188.714	13.328	7.330	7.480	663
G COMERCIO P/ MAYOR Y P/ MENOR; REPARACIÓN DE VEHÍCULOS	445.476	383.542	23.694	13.733	21.193	3.314
H TRANSPORTE Y ALMACENAMIENTO	144.655	113.509	10.649	8.990	10.758	749
I HOSTELERÍA	174.378	151.910	11.633	4.851	5.580	404
J INFORMACIÓN Y COMUNICACIONES	38.985	35.747	1.449	466	916	407
K ACTIVIDADES FINANCIERAS Y DE SEGUROS	42.570	37.149	2.172	1.025	1.713	511
L ACTIVIDADES INMOBILIARIAS	22.089	19.828	1.139	336	630	156
M ACTIVIDADES PROFESIONALES, CIENTÍFICAS Y TÉCNICAS	174.204	148.038	9.543	4.516	8.030	4.077
N ACTIVIDADES ADMINISTRATIVAS Y SERVICIOS AUXILIARES	78.085	68.896	4.606	1.645	2.321	617
O ADMINISTRACIÓN PÚBLICA Y DEFENSA: SEG. SOCIAL OBLIGATORIA	656	609	18	6	17	6
P EDUCACIÓN	62.192	56.375	3.027	931	1.538	321
Q ACTIVIDADES SANITARIAS Y DE SERVICIOS SOCIALES	74.923	64.544	3.346	1.819	3.962	1.252
R ACTIVIDADES ARTÍSTICAS, RECREATIVAS Y DE ENTRETENIMIENTO	49.268	45.551	1.839	648	1.024	206
S OTROS SERVICIOS	151.560	134.125	7.814	4.017	5.044	560
T ACT. DE LOS HOGARES COMO EMPLEADORES Y COMO PRODUCTORES	296	264	24	4	4	0
U ACT. DE ORGANIZACIONES Y ORGANISMOS EXTRATERRITORIALES	174	169	2	1	1	1

DIVISIÓN DE ACTIVIDAD (CNAE-2009)

		Total	(A)	(B)	(C)	(D)	(E)
Total		1.993.902	1.714.629	122.160	63.062	79.789	14.262
A 01	AGRICULTURA, GANADERÍA, CAZA Y SERVICIOS RELACIONADOS	214.399	191.077	15.413	4.141	3.536	232
A 02	SILVICULTURA Y EXPLOTACIÓN FORESTAL	3.403	2.946	247	101	94	15
A 03	PESCA Y ACUICULTURA	11.694	844	5.619	4.750	468	13
B 05	EXTRACCIÓN DE ANTRACITA, HULLA Y LIGNITO	42	36	2	2	2	0
B 06	EXTRACCIÓN DE CRUDO DE PETRÓLEO Y GAS NATURAL	5	3	0	0	2	0
B 07	EXTRACCIÓN DE MINERALES METÁLICOS	14	8	2	0	2	2
B 08	OTRAS INDUSTRIAS EXTRACTIVAS	359	273	27	25	24	10
B 09	ACTIVIDADES DE APOYO A LAS INDUSTRIAS EXTRACTIVAS	50	41	4	2	1	2
C 10	INDUSTRIA DE LA ALIMENTACIÓN	11.394	9.043	929	557	781	84
C 11	FABRICACIÓN DE BEBIDAS	882	741	68	29	37	7
C 12	INDUSTRIA DEL TABACO	14	11	2	0	0	1
C 13	INDUSTRIA TEXTIL	2.963	2.535	189	70	134	35
C 14	CONFECCIÓN DE PRENDAS DE VESTIR	7.229	6.462	442	133	174	18
C 15	INDUSTRIA DEL CUERO Y DEL CALZADO	1.925	1.583	177	62	98	5
C 16	INDUSTRIA DE LA MADERA Y DEL CORCHO, CESTERÍA Y ESPARTERÍA	6.860	5.348	558	415	492	47
C 17	INDUSTRIA DEL PAPEL	346	265	22	14	36	9
C 18	ARTES GRÁFICAS Y REPRODUCCIÓN DE SOPORTES GRABADOS	7.657	6.795	385	201	242	34
C 19	COQUERÍAS Y REFINO DE PETRÓLEO	11	8	2	0	1	0
C 20	INDUSTRIA QUÍMICA	766	566	56	32	88	24
C 21	FABRICACIÓN DE PRODUCTOS FARMACÉUTICOS	30	19	2	0	7	2
C 22	FABRICACIÓN DE PRODUCTOS DE CAUCHO Y PLÁSTICOS	805	604	63	40	81	17
C 23	FABRICACIÓN DE OTROS PRODUCTOS MINERALES NO METÁLICOS	3.036	2.342	257	182	225	30
C 24	METALURGIA; FABRIC. PROD. DE HIERRO, ACERO Y FERROALEACIONES	1.865	1.167	171	155	318	54
C 25	FABRICACIÓN DE PROD. METÁLICOS, EXCEPTO MAQUINARIA Y EQUIPO	12.519	10.168	779	596	855	121
C 26	FABRICACIÓN DE PROD. INFORMÁTICOS, ELECTRÓNICOS Y ÓPTICOS	656	566	41	14	31	4
C 27	FABRICACIÓN DE MATERIAL Y EQUIPO ELÉCTRICO	363	285	33	15	24	6
C 28	FABRICACIÓN DE MAQUINARIA Y EQUIPO N.C.O.P.	2.533	1.634	227	207	404	61
C 29	FABRICACIÓN DE VEHÍCULOS DE MOTOR, REMOLQUES	310	242	15	13	36	4
C 30	FABRICACIÓN DE OTRO MATERIAL DE TRANSPORTE	466	385	28	13	32	8
C 31	FABRICACIÓN DE MUEBLES	6.113	4.844	514	329	403	23
C 32	OTRAS INDUSTRIAS MANUFACTURERAS	4.886	4.264	270	141	180	31
C 33	REPARACIÓN E INSTALACIÓN DE MAQUINARIA Y EQUIPO	12.028	9.516	1.249	460	696	107
D 35	SUMINISTRO DE ENERGÍA ELÉCTR., GAS, VAPOR Y AIRE ACONDICIONADO	411	345	25	16	22	3
E 36	CAPTACIÓN, DEPURACIÓN Y DISTRIBUCIÓN DE AGUA	126	101	11	6	6	2
E 37	RECOGIDA Y TRATAMIENTO DE AGUAS RESIDUALES	106	94	4	3	3	2
E 38	RECOGIDA, TRATAMIENTO Y ELIMINACIÓN DE RESIDUOS; VALORIZACIÓN	548	443	41	19	40	5
E 39	ACTIVIDADES DE DESCAMTAM. Y OTROS SERV. DE GESTIÓN DE RESIDUOS	62	55	3	1	3	0
F 41	CONSTRUCCIÓN DE EDIFICIOS	59.603	52.592	3.432	1.770	1.639	170
F 42	INGENIERÍA CIVIL	3.498	2.871	319	156	138	14
F 43	ACTIVIDADES DE CONSTRUCCIÓN ESPECIALIZADA	154.414	133.251	9.577	5.404	5.703	479
G 45	VENTA Y REPARACIÓN DE VEHÍCULOS DE MOTOR Y MOTOCICLETAS	43.032	35.531	2.595	1.990	2.708	208
G 46	COMERCIO AL POR MAYOR E INTERMEDIARIOS DEL COMERCIO	84.351	69.377	5.455	3.134	5.295	1.090
G 47	COMERCIO AL POR MENOR	318.093	278.634	15.644	8.609	13.190	2.016
H 49	TRANSPORTE TERRESTRE Y POR TUBERÍA	132.951	102.846	10.103	8.816	10.503	683
H 50	TRANSPORTE MARÍTIMO Y POR VÍAS NAVEGABLES INTERIORES	406	314	42	17	27	6
H 51	TRANSPORTE AÉREO	322	143	148	8	13	10
H 52	ALMACENAMIENTO Y ACTIVIDADES ANEXAS AL TRANSPORTE	3.139	2.707	144	84	160	44
H 53	ACTIVIDADES POSTALES Y DE CORREOS	7.837	7.499	212	65	55	6
I 55	SERVICIOS DE ALOJAMIENTO	8.761	7.649	472	256	350	34
I 56	SERVICIOS DE COMIDAS Y BEBIDAS	165.617	144.261	11.161	4.595	5.230	370
J 58	EDICIÓN	4.094	3.457	243	89	255	50
J 59	ACTIV. CINEMATOGRAF., VIDEO Y PROGR. DE TV, SONIDO Y ED. MUSICAL	6.150	5.825	170	43	88	24
J 60	ACTIVIDADES DE PROGRAMACIÓN Y EMISIÓN DE RADIO Y TELEVISIÓN	624	574	19	10	13	8
J 61	TELECOMUNICACIONES	3.324	3.163	87	24	28	22
J 62	PROGRAMACIÓN, CONSULTORÍA Y ACTIV. RELAC. CON LA INFORMÁTICA	19.362	17.734	724	231	424	249
J 63	SERVICIOS DE INFORMACIÓN	5.431	4.994	206	69	108	54
K 64	SERVICIOS FINANCIEROS, EXCEPTO SEGUROS Y FONDOS DE PENSIONES	1.320	1.150	65	25	50	30
K 65	SEGUROS, REASEGUROS Y FONDOS DE PENSIONES,	2.017	1.646	118	67	157	29
K 66	ACTIVIDADES AUXIL. A LOS SERVICIOS FINANCIEROS Y A LOS SEGUROS	39.233	34.353	1.989	933	1.506	452
L 68	ACTIVIDADES INMOBILIARIAS	22.089	19.828	1.139	336	630	156
M 69	ACTIVIDADES JURÍDICAS Y DE CONTABILIDAD	42.986	30.393	3.812	2.144	4.140	2.497
M 70	ACTIV. DE LAS SEDES CENTRALES; CONSULTORÍA DE GESTIÓN EMPRESARIAL	14.659	12.255	869	345	716	474
M 71	SERVICIOS TÉCNICOS DE ARQUITECTURA E INGENIERÍA	34.778	30.436	1.747	737	1.316	542
M 72	INVESTIGACIÓN Y DESARROLLO	9.574	8.698	382	159	267	68
M 73	PUBLICIDAD Y ESTUDIOS DE MERCADO	16.945	15.479	724	213	379	150
M 74	OTRAS ACTIVIDADES PROFESIONALES, CIENTÍFICAS Y TÉCNICAS	48.643	45.309	1.603	616	834	281
M 75	ACTIVIDADES VETERINARIAS	6.619	5.468	406	302	378	65
N 77	ACTIVIDADES DE ALQUILER	9.788	7.946	794	351	553	144
N 78	ACTIVIDADES RELACIONADAS CON EL EMPLEO	1.088	904	72	23	53	36
N 79	ACTIVIDADES DE AGENCIAS DE VIAJES	10.030	9.220	392	162	211	45
N 80	ACTIVIDADES DE SEGURIDAD E INVESTIGACIÓN	1.281	1.170	55	26	23	7
N 81	SERVICIOS A EDIFICIOS Y ACTIVIDADES DE JARDINERÍA	31.243	27.450	2.120	679	865	129
N 82	ACTIVIDADES ADMINISTRATIVAS DE OFICINA Y OTRAS AUX. A EMPRESAS	24.655	22.206	1.173	404	616	256
O 84	ADMINISTRACIÓN PÚBLICA Y DEFENSA; SEGURIDAD SOCIAL OBLIGATORIA	656	609	18	6	17	6
P 85	EDUCACIÓN	62.192	56.375	3.027	931	1.538	321
Q 86	ACTIVIDADES SANITARIAS	72.283	62.331	3.059	1.759	3.890	1.244
Q 87	ASISTENCIA EN ESTABLECIMIENTOS RESIDENCIALES	443	329	69	15	26	4
Q 88	ACTIVIDADES DE SERVICIOS SOCIALES SIN ALOJAMIENTO	2.197	1.884	218	45	46	4
R 90	ACTIVIDADES DE CREACIÓN, ARTÍSTICAS Y ESPECTÁCULOS	27.448	25.584	879	300	559	126
R 91	ACTIVIDADES DE BIBLIOTECAS, ARCHIVOS, MUSEOS Y OTRAS CULTURALES	878	765	60	23	26	4
R 92	ACTIVIDADES DE JUEGOS DE AZAR Y APUESTAS	2.980	2.395	208	136	210	31
R 93	ACTIVIDADES DEPORTIVAS, RECREATIVAS Y DE ENTRETENIMIENTO	17.962	16.807	692	189	229	45
S 94	ACTIVIDADES ASOCIATIVAS	1.855	1.365	112	89	228	61
S 95	REPARACIÓN DE ORDENADORES, EFECTOS PERSONALES Y DE USO DOMÉSTICO	28.783	22.171	2.086	1.561	2.663	302
S 96	OTROS SERVICIOS PERSONALES	120.922	110.589	5.616	2.367	2.153	197
T 97	ACTIVIDADES DE LOS HOGARES COMO EMPLEADORES DE PERSONAL DOMÉSTICO	296	264	24	4	4	0
U 99	ACTIVIDADES DE ORGANIZACIONES Y ORGANISMOS EXTRATERRITORIALES	174	169	2	1	1	1

TRABAJADORES AUTÓNOMOS, PERSONAS FÍSICAS, EN LA SEGURIDAD SOCIAL, SEGÚN BASE DE COTIZACIÓN, POR SECTOR

31/12/2018

Base mínima: 932,70 €

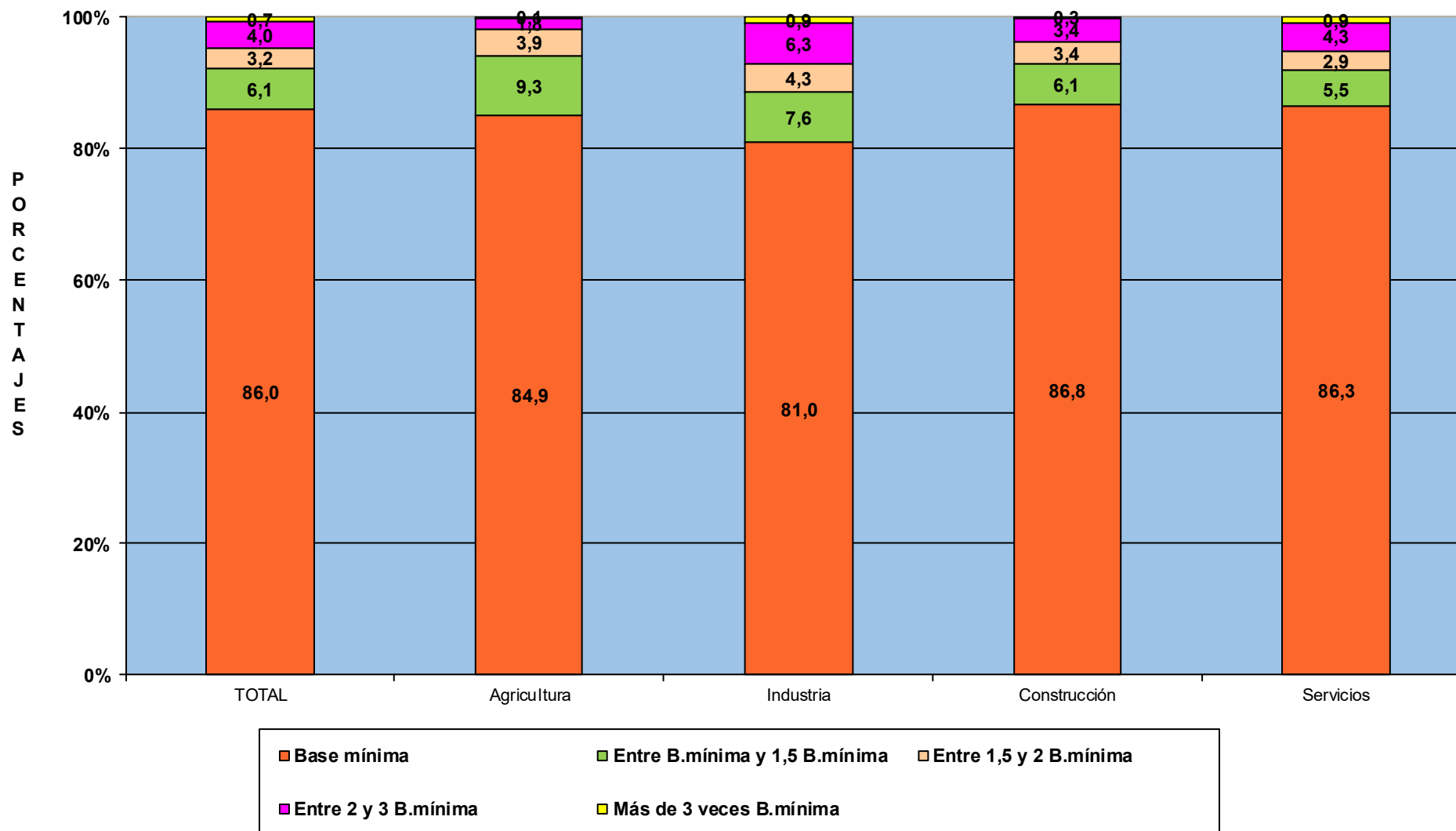

TRABAJADORES AUTÓNOMOS, PERSONAS FÍSICAS

Según Antigüedad

TRABAJADORES AUTÓNOMOS, PERSONAS FÍSICAS, EN LA SEGURIDAD SOCIAL, SEGÚN ANTIGÜEDAD, POR SEXO

31/12/2018

	<u>Total</u>	<u>Menos de 6 meses</u>	<u>De 6 a 11 meses</u>	<u>De 1 a 3 años</u>	<u>De 3 a 5 años</u>	<u>5 años y más</u>
Total	1.993.902	171.964	161.660	330.075	238.725	1.091.478
VARONES	1.289.362	99.983	96.316	203.267	151.853	737.943
MUJERES	704.540	71.981	65.344	126.808	86.872	353.535

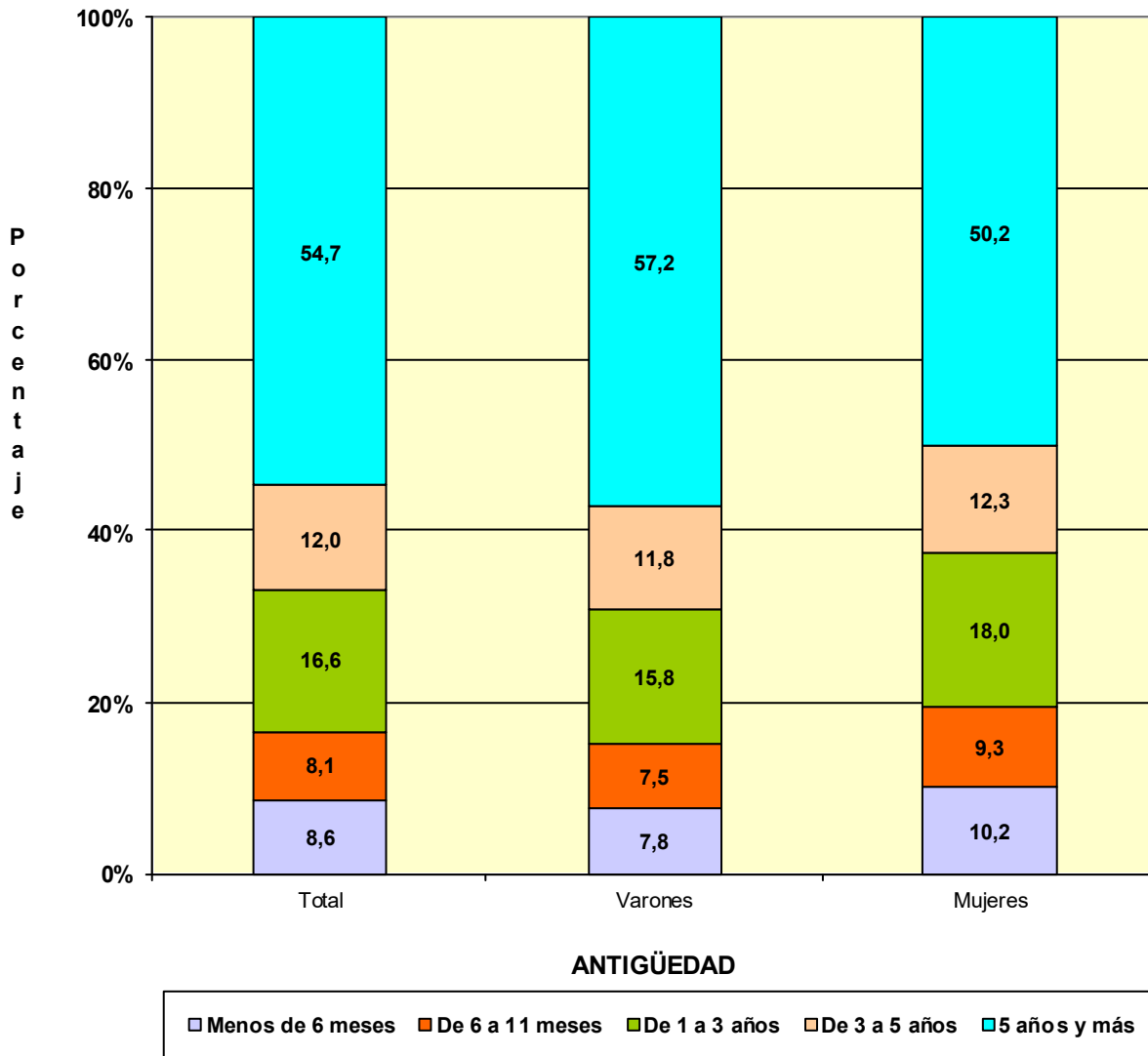

TRABAJADORES AUTÓNOMOS, PERSONAS FÍSICAS, EN LA SEGURIDAD SOCIAL, SEGÚN ANTIGÜEDAD, POR EDAD

31/12/2018

	<u>Total</u>	<u>Menos de 6 meses</u>	<u>De 6 a 11 meses</u>	<u>De 1 a 3 años</u>	<u>De 3 a 5 años</u>	<u>5 años y más</u>
Total	1.993.902	171.964	161.660	330.075	238.725	1.091.478
MENOR DE 25 AÑOS	38.015	12.314	9.305	12.538	3.195	663
DE 25 A 39 AÑOS	507.090	73.103	70.107	136.778	86.158	140.944
DE 40 A 54 AÑOS	914.416	69.217	64.833	141.514	114.214	524.638
DE 55 AÑOS O MAS	534.381	17.330	17.415	39.245	35.158	425.233

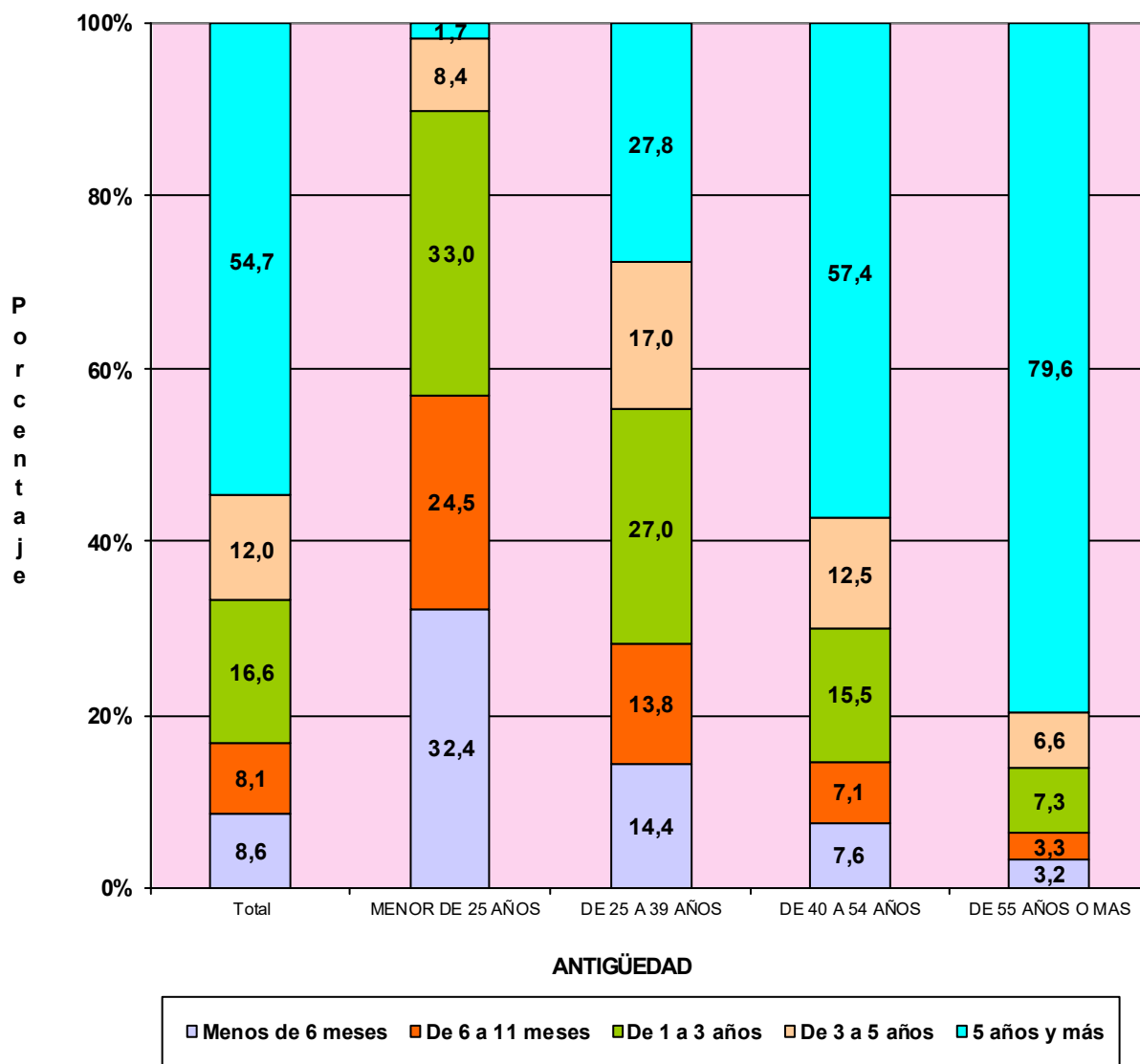

TRABAJADORES AUTÓNOMOS, PERSONAS FÍSICAS, EN LA SEGURIDAD SOCIAL, SEGÚN ANTIGÜEDAD, POR NACIONALIDAD

31/12/2018

	<u>Total</u>	<u>Menos de 6 meses</u>	<u>De 6 a 11 meses</u>	<u>De 1 a 3 años</u>	<u>De 3 a 5 años</u>	<u>5 años y más</u>
Total	1.993.902	171.964	161.660	330.075	238.725	1.091.478
ESPAÑA	1.783.916	135.928	128.834	272.307	207.815	1.039.032
EXTRANJERO	209.986	36.036	32.826	57.768	30.910	52.446

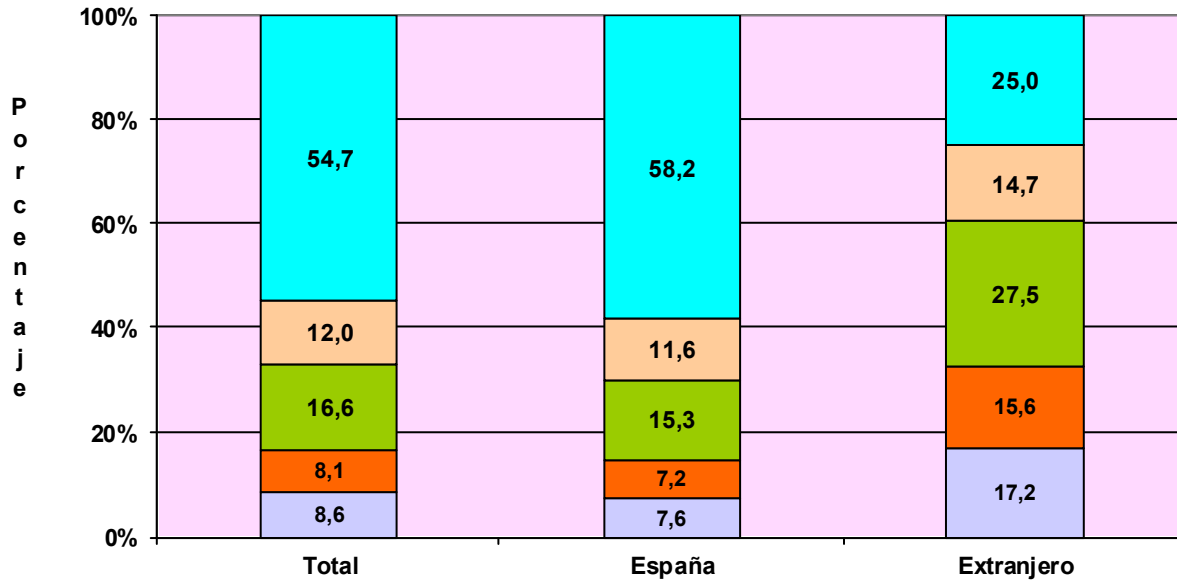

ANTIGÜEDAD

□ Menos de 6 meses □ De 6 a 11 meses □ De 1 a 3 años □ De 3 a 5 años □ 5 años y más

TRABAJADORES AUTÓNOMOS, PERSONAS FÍSICAS, EXTRANJEROS SEGÚN ANTIGÜEDAD, POR CONTINENTE

	<u>Total</u>	<u>Menos de 6 meses</u>	<u>De 6 a 11 meses</u>	<u>De 1 a 3 años</u>	<u>De 3 a 5 años</u>	<u>5 años y más</u>
Total	209.986	36.036	32.826	57.768	30.910	52.446
EUROPA UE	72.877	11.796	11.143	18.227	9.768	21.943
EUROPA RESTO	38.132	7.131	6.517	11.634	6.007	6.843
AFRICA	21.888	4.580	3.775	6.673	3.399	3.461
AMERICA CENTRAL	2.484	586	539	811	316	232
AMERICA DEL NORTE	2.671	525	364	684	360	738
AMERICA DEL SUR	31.830	7.515	6.668	10.163	4.141	3.343
ASIA	39.235	3.737	3.706	9.340	6.783	15.669
OCEANIA	428	90	60	129	66	83
DESCONOCIDO	441	76	54	107	70	134

**TRABAJADORES AUTÓNOMOS, PERSONAS FÍSICAS, EN LA SEGURIDAD SOCIAL,
SEGÚN ANTIGÜEDAD, POR COMUNIDAD AUTÓNOMA Y PROVINCIA**
31/12/2018

	<u>Total</u>	<u>Menos de 6 meses</u>	<u>De 6 a 11 meses</u>	<u>De 1 a 3 años</u>	<u>De 3 a 5 años</u>	<u>5 años y más</u>
Total	1.993.902	171.962	161.660	330.075	238.727	1.091.478
ANDALUCIA	353.122	33.036	32.761	62.879	44.186	180.260
Almería	41.257	3.270	2.829	6.749	5.056	23.353
Cádiz	40.986	3.755	4.026	7.499	5.300	20.406
Córdoba	33.247	2.711	2.737	5.068	3.895	18.836
Granada	43.540	4.300	3.995	7.685	5.281	22.279
Huelva	18.512	1.706	1.608	3.189	2.273	9.736
Jaén	28.053	2.129	2.217	4.476	3.230	16.001
Málaga	75.697	7.708	8.379	15.163	10.333	34.114
Sevilla	71.830	7.457	6.970	13.050	8.818	35.535
ARAGON	62.059	3.694	3.339	7.442	6.283	41.301
Huesca	14.959	679	598	1.457	1.267	10.958
Teruel	9.342	421	417	961	821	6.722
Zaragoza	37.758	2.594	2.324	5.024	4.195	23.621
ASTURIAS	47.399	3.283	3.009	6.648	5.215	29.244
Asturias	47.399	3.283	3.009	6.648	5.215	29.244
BALEARES	51.753	4.745	5.734	9.899	6.686	24.689
Baleares	51.753	4.745	5.734	9.899	6.686	24.689
CANARIAS	85.741	9.443	8.704	16.828	11.676	39.090
Las Palmas	45.020	4.693	4.402	8.678	6.166	21.081
S.C.Tenerife	40.721	4.750	4.302	8.150	5.510	18.009
CANTABRIA	26.896	1.613	1.645	3.752	3.198	16.688
Cantabria	26.896	1.613	1.645	3.752	3.198	16.688
CASTILLA LA MANCHA	92.387	6.740	6.309	13.546	10.691	55.101
Albacete	16.844	1.332	1.203	2.469	1.950	9.890
Ciudad Real	23.539	1.539	1.480	3.175	2.704	14.641
Cuenca	13.053	680	653	1.575	1.332	8.813
Guadalajara	9.578	815	764	1.544	1.154	5.301
Toledo	29.373	2.374	2.209	4.783	3.551	16.456
CASTILLA Y LEON	123.037	6.105	6.192	13.498	11.717	85.525
Ávila	9.709	444	486	1.098	939	6.742
Burgos	17.249	842	831	1.946	1.680	11.950
León	22.642	1.170	1.270	2.733	2.341	15.128
Palencia	8.654	322	381	805	694	6.452
Salamanca	17.615	951	881	1.850	1.582	12.351
Segovia	9.158	453	466	986	798	6.455
Soria	5.123	196	202	447	429	3.849
Valladolid	21.155	1.264	1.210	2.557	2.242	13.882
Zamora	11.732	463	465	1.076	1.012	8.716
CATALUÑA	327.045	28.594	26.350	55.792	39.898	176.411
Barcelona	236.177	22.042	19.902	42.017	29.514	122.702
Gerona	36.070	2.657	2.727	5.760	4.199	20.727
Lérida	22.435	1.335	1.172	2.800	2.291	14.837
Tarragona	32.363	2.560	2.549	5.215	3.894	18.145
COM. VALENCIANA	196.647	20.249	18.504	35.122	24.935	97.837
Alicante	77.575	8.262	8.018	14.605	10.363	36.327
Castellón	22.735	1.957	1.811	3.395	2.788	12.784
Valencia	96.337	10.030	8.675	17.122	11.784	48.726
EXTREMADURA	55.845	3.528	3.820	8.438	6.209	33.850
Badajoz	34.272	2.222	2.414	5.197	3.785	20.654
Cáceres	21.573	1.306	1.406	3.241	2.424	13.196
GALICIA	138.378	9.033	8.881	19.529	16.074	84.861
La Coruña	56.467	3.786	3.589	8.041	6.635	34.416
Lugo	22.226	836	1.003	2.351	1.997	16.039
Orense	15.593	935	956	2.111	1.726	9.865
Pontevedra	44.092	3.476	3.333	7.026	5.716	24.541
MADRID	243.161	26.931	23.308	48.563	30.654	113.705
Madrid	243.161	26.931	23.308	48.563	30.654	113.705
MURCIA	59.270	5.236	4.903	10.310	7.267	31.554
Murcia	59.270	5.236	4.903	10.310	7.267	31.554
NAVARRA	26.653	1.845	1.507	3.400	2.672	17.229
Navarra	26.653	1.845	1.507	3.400	2.672	17.229
PAIS VASCO	82.298	6.407	5.142	11.430	9.037	50.282
Álava	11.194	808	617	1.356	1.133	7.280
Guipúzcoa	27.583	1.969	1.638	3.875	3.084	17.017
Vizcaya	43.521	3.630	2.887	6.199	4.820	25.985
RIOJA (LA)	16.225	883	832	1.989	1.642	10.879
Rioja (La)	16.225	883	832	1.989	1.642	10.879
CEUTA	2.331	176	130	416	264	1.345
Ceuta	2.331	176	130	416	264	1.345
MELILLA	3.653	421	590	594	421	1.627
Melilla	3.653	421	590	594	421	1.627

TRABAJADORES AUTÓNOMOS, PERSONAS FÍSICAS, EN LA SEGURIDAD SOCIAL, SEGUN ANTIGÜEDAD, POR COMUNIDAD AUTÓNOMA

31/12/2018

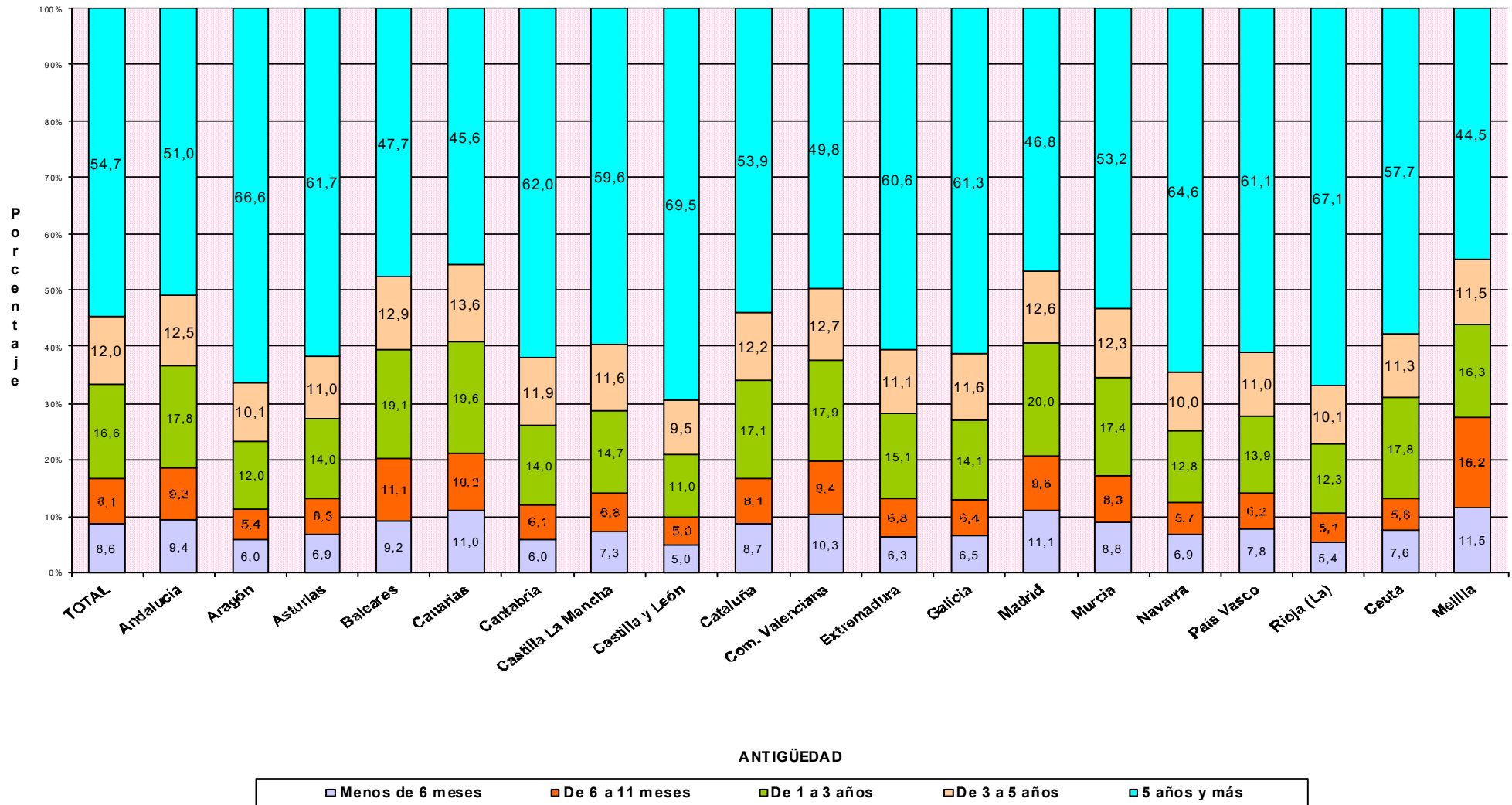

**TRABAJADORES AUTÓNOMOS, PERSONAS FÍSICAS, EN LA SEGURIDAD SOCIAL,
SEGUN ANTIGÜEDAD, POR SECTOR Y SECCIÓN DE ACTIVIDAD**

31/12/2018

Actividades Económicas (CNAE-2009)

SECTORES

	Total	Menos de 6 meses (A)	De 6 a 11 meses (B)	De 1 a 3 años (C)	De 3 a 5 años (D)	5 años y más (E)
Total	1.993.902	171.964	161.660	330.075	238.725	1.091.478
1.-AGRICULTURA	229.496	8.938	8.174	24.151	20.954	167.279
2.-INDUSTRIA	87.380	6.212	6.517	13.271	9.823	51.557
3.-CONSTRUCCION	217.515	21.406	22.343	44.250	31.181	98.335
4.-SERVICIOS	1.459.511	135.408	124.626	248.403	176.767	774.307

SECCIONES

	Total	(A)	(B)	(C)	(D)	(E)
Total	1.993.902	171.964	161.660	330.075	238.725	1.091.478
A AGRICULTURA, GANADERÍA, SILVICULTURA Y PESCA	229.496	8.938	8.174	24.151	20.954	167.279
B INDUSTRIAS EXTRACTIVAS	470	42	33	61	26	308
C INDUSTRIA MANUFACTURERA	85.657	6.095	6.398	13.034	9.683	50.447
D SUMIN. ENERGÍA ELÉCTRICA, GAS, VAPOR Y AIRE ACONDIC.	411	25	24	53	35	274
E SUMIN. AGUA, ACT. SANEAM., GEST. RESIDUOS Y DESCONTAMINACIÓN	842	50	62	123	79	528
F CONSTRUCCIÓN	217.515	21.406	22.343	44.250	31.181	98.335
G COMERCIO P/ MAYOR Y P/ MENOR; REPARACIÓN DE VEHÍCULOS	445.476	30.501	31.100	67.908	53.237	262.730
H TRANSPORTE Y ALMACENAMIENTO	144.655	9.058	8.042	16.910	13.079	97.566
I HOSTELERÍA	174.378	15.392	15.149	32.838	22.773	88.226
J INFORMACIÓN Y COMUNICACIONES	38.985	5.925	5.392	9.554	5.682	12.432
K ACTIVIDADES FINANCIERAS Y DE SEGUROS	42.570	3.889	3.922	7.262	5.410	22.087
L ACTIVIDADES INMOBILIARIAS	22.089	2.720	3.054	5.467	3.273	7.575
M ACTIVIDADES PROFESIONALES, CIENTÍFICAS Y TÉCNICAS	174.204	18.269	18.114	33.630	23.776	80.415
N ACTIVIDADES ADMINISTRATIVAS Y SERVICIOS AUXILIARES	78.085	8.398	9.343	15.368	10.046	34.930
O ADMINISTRACIÓN PÚBLICA Y DEFENSA; SEG. SOCIAL OBLIGATORIA	656	162	90	145	82	177
P EDUCACIÓN	62.192	14.690	6.259	12.825	7.581	20.837
Q ACTIVIDADES SANITARIAS Y DE SERVICIOS SOCIALES	74.923	5.923	5.405	11.932	9.245	42.418
R ACTIVIDADES ARTÍSTICAS, RECREATIVAS Y DE ENTRETENIMIENTO	49.268	8.206	6.626	10.662	6.026	17.748
S OTROS SERVICIOS	151.560	12.219	12.058	23.817	16.481	86.985
T ACT. DE LOS HOGARES COMO EMPLEADORES Y COMO PRODUCTORES	296	18	33	27	50	168
U ACT. DE ORGANIZACIONES Y ORGANISMOS EXTRATERRITORIALES	174	38	39	58	26	13

DIVISIÓN DE ACTIVIDAD (CNAE-2009)

	Total	(A)	(B)	(C)	(D)	(E)
Total	1.993.902	171.964	161.660	330.075	238.725	1.091.478
A 01 AGRICULTURA, GANADERÍA, CAZA Y SERVICIOS RELACIONADOS	214.399	6.779	7.106	21.455	18.201	160.858
A 02 SILVICULTURA Y EXPLOTACIÓN FORESTAL	3.403	493	389	734	558	1.229
A 03 PESCA Y ACUICULTURA	11.694	1.666	679	1.962	2.195	5.192
B 05 EXTRACCIÓN DE ANTRACITA, HULLA Y LIGNITO	42	0	0	1	0	41
B 06 EXTRACCIÓN DE CRUDO DE PETRÓLEO Y GAS NATURAL	5	1	1	1	0	2
B 07 EXTRACCIÓN DE MINERALES METÁLICOS	14	1	1	0	0	12
B 08 OTRAS INDUSTRIAS EXTRACTIVAS	359	35	23	46	21	234
B 09 ACTIVIDADES DE APOYO A LAS INDUSTRIAS EXTRACTIVAS	50	5	8	13	5	19
C 10 INDUSTRIA DE LA ALIMENTACIÓN	11.394	537	548	1.237	985	8.087
C 11 FABRICACIÓN DE BEBIDAS	882	54	56	121	104	547
C 12 INDUSTRIA DEL TABACO	14	0	0	1	3	10
C 13 INDUSTRIA TEXTIL	2.963	313	300	643	430	1.277
C 14 CONFECCIÓN DE PRENDAS DE VESTIR	7.229	893	935	1.599	946	2.856
C 15 INDUSTRIA DEL CUERO Y DEL CALZADO	1.925	187	225	319	231	963
C 16 INDUSTRIA DE LA MADERA Y DEL CORCHO, CESTERÍA Y ESPARTERÍA	6.860	325	384	805	600	4.746
C 17 INDUSTRIA DEL PAPEL	346	35	32	48	32	199
C 18 ARTES GRÁFICAS Y REPRODUCCIÓN DE SOPORTES GRABADOS	7.657	835	733	1.393	965	3.731
C 19 COQUERÍAS Y REFINO DE PETRÓLEO	11	0	0	2	1	8
C 20 INDUSTRIA QUÍMICA	766	52	42	85	67	520
C 21 FABRICACIÓN DE PRODUCTOS FARMACÉUTICOS	30	2	2	3	1	22
C 22 FABRICACIÓN DE PRODUCTOS DE CAUCHO Y PLÁSTICOS	805	47	47	98	80	533
C 23 FABRICACIÓN DE OTROS PRODUCTOS MINERALES NO METÁLICOS	3.036	137	166	305	280	2.148
C 24 METALURGIA; FABRIC. PROD. DE HIERRO, ACERO Y FERROALEACIONES	1.865	26	35	72	32	1.700
C 25 FABRICACIÓN DE PROD. METÁLICOS, EXCEPTO MAQUINARIA Y EQUIPO	12.519	701	793	1.786	1.570	7.669
C 26 FABRICACIÓN DE PROD. INFORMÁTICOS, ELECTRÓNICOS Y ÓPTICOS	656	89	68	124	77	298
C 27 FABRICACIÓN DE MATERIAL Y EQUIPO ELÉCTRICO	363	19	36	57	34	217
C 28 FABRICACIÓN DE MAQUINARIA Y EQUIPO N.C.O.P.	2.533	51	57	127	110	2.188
C 29 FABRICACIÓN DE VEHÍCULOS DE MOTOR, REMOLQUES	310	23	30	42	21	194
C 30 FABRICACIÓN DE OTRO MATERIAL DE TRANSPORTE	466	28	23	52	36	327
C 31 FABRICACIÓN DE MUEBLES	6.113	265	354	715	597	4.182
C 32 OTRAS INDUSTRIAS MANUFACTURERAS	4.886	526	490	876	637	2.357
C 33 REPARACIÓN E INSTALACIÓN DE MAQUINARIA Y EQUIPO	12.028	950	1.042	2.524	1.844	5.668
D 35 SUMINISTRO DE ENERGÍA ELÉCTR., GAS, VAPOR Y AIRE ACONDICIONADO	411	25	24	53	35	274
E 36 CAPTACIÓN, DEPURACIÓN Y DISTRIBUCIÓN DE AGUA	126	3	10	19	15	79
E 37 RECOGIDA Y TRATAMIENTO DE AGUAS RESIDUALES	106	7	13	12	13	61
E 38 RECOGIDA, TRATAMIENTO Y ELIMINACIÓN DE RESIDUOS; VALORIZACIÓN	548	34	34	79	42	359
E 39 ACTIVIDADES DE DESCONTAM. Y OTROS SERV. DE GESTIÓN DE RESIDUOS	62	6	5	13	9	29
F 41 CONSTRUCCIÓN DE EDIFICIOS	59.603	7.815	7.892	14.247	8.140	21.509
F 42 INGENIERÍA CIVIL	3.498	149	165	281	190	2.713
F 43 ACTIVIDADES DE CONSTRUCCIÓN ESPECIALIZADA	154.414	13.442	14.286	29.722	22.851	74.113
G 45 VENTA Y REPARACIÓN DE VEHÍCULOS DE MOTOR Y MOTOCICLETAS	43.032	2.609	3.007	6.554	5.075	25.787
G 46 COMERCIO AL POR MAYOR E INTERMEDIARIOS DEL COMERCIO	84.351	7.533	7.877	15.189	11.015	42.737
G 47 COMERCIO AL POR MENOR	318.093	20.359	20.216	46.165	37.147	194.206
H 49 TRANSPORTE TERRESTRE Y POR TUBERÍA	132.951	5.702	6.145	14.213	11.926	94.965
H 50 TRANSPORTE MARÍTIMO Y POR VÍAS NAVEGABLES INTERIORES	406	45	97	139	82	43
H 51 TRANSPORTE AÉREO	322	88	99	85	12	38
H 52 ALMACENAMIENTO Y ACTIVIDADES ANEXAS AL TRANSPORTE	3.139	551	379	770	351	1.088
H 53 ACTIVIDADES POSTALES Y DE CORREOS	7.837	2.672	1.322	1.703	708	1.432
I 55 SERVICIOS DE ALOJAMIENTO	8.761	576	906	1.521	1.112	4.646
I 56 SERVICIOS DE COMIDAS Y BEBIDAS	165.617	14.816	14.243	31.317	21.661	83.580
J 58 EDICIÓN	4.094	419	406	664	436	2.169
J 59 ACTIV. CINEMATOGRAF., VIDEO Y PROGR. DE TV, SONIDO Y ED. MUSICAL	6.150	1.470	1.110	1.556	638	1.376
J 60 ACTIVIDADES DE PROGRAMACIÓN Y EMISIÓN DE RADIO Y TELEVISIÓN	624	99	66	143	86	230
J 61 TELECOMUNICACIONES	3.324	442	397	820	595	1.070
J 62 PROGRAMACIÓN, CONSULTORÍA Y ACTIV. RELAC. CON LA INFORMÁTICA	19.362	2.898	2.767	5.107	3.061	5.529
J 63 SERVICIOS DE INFORMACIÓN	5.431	597	646	1.264	866	2.058
K 64 SERVICIOS FINANCIEROS, EXCEPTO SEGUROS Y FONDOS DE PENSIONES	1.320	143	194	400	246	337
K 65 SEGUROS, REASEGUROS Y FONDOS DE PENSIONES,	2.017	115	151	253	173	1.325
K 66 ACTIVIDADES AUXIL.A LOS SERVICIOS FINANCIEROS Y A LOS SEGUROS	39.233	3.631	3.577	6.609	4.991	20.425
L 68 ACTIVIDADES INMOBILIARIAS	22.089	2.720	3.054	5.467	3.273	7.575
M 69 ACTIVIDADES JURÍDICAS Y DE CONTABILIDAD	42.986	1.534	2.078	4.823	4.727	29.824
M 70 ACTIV. DE LAS SEDES CENTRALES; CONSULTORÍA DE GESTIÓN EMPRESARIAL	14.659	1.930	1.927	3.589	2.336	4.877
M 71 SERVICIOS TÉCNICOS DE ARQUITECTURA E INGENIERÍA	34.778	3.062	3.406	7.015	5.210	16.085
M 72 INVESTIGACIÓN Y DESARROLLO	9.574	1.374	935	1.809	1.333	4.123
M 73 PUBLICIDAD Y ESTUDIOS DE MERCADO	16.945	2.545	2.494	3.896	2.326	5.684
M 74 OTRAS ACTIVIDADES PROFESIONALES, CIENTÍFICAS Y TÉCNICAS	48.643	7.581	7.014	11.903	7.232	14.913
M 75 ACTIVIDADES VETERINARIAS	6.619	243	260	595	612	4.909
N 77 ACTIVIDADES DE ALQUILER	9.788	381	469	756	506	7.676
N 78 ACTIVIDADES RELACIONADAS CON EL EMPLEO	1.088	138	119	209	146	476
N 79 ACTIVIDADES DE AGENCIAS DE VIAJES	10.030	1.494	1.836	2.539	1.336	2.825
N 80 ACTIVIDADES DE SEGURIDAD E INVESTIGACIÓN	1.281	171	155	252	171	532
N 81 SERVICIOS A EDIFICIOS Y ACTIVIDADES DE JARDINERÍA	31.243	2.817	3.463	5.809	3.857	15.297
N 82 ACTIVIDADES ADMINISTRATIVAS DE OFICINA Y OTRAS AUX. A EMPRESAS	24.655	3.397	3.301	5.803	4.030	8.124
O 84 ADMINISTRACIÓN PÚBLICA Y DEFENSA; SEGURIDAD SOCIAL OBLIGATORIA	656	162	90	145	82	177
P 85 EDUCACIÓN	62.192	14.690	6.259	12.825	7.581	20.837
Q 86 ACTIVIDADES SANITARIAS	72.283	5.560	5.102	11.411	8.911	41.299
Q 87 ASISTENCIA EN ESTABLECIMIENTOS RESIDENCIALES	443	42	40	61	64	236
Q 88 ACTIVIDADES DE SERVICIOS SOCIALES SIN ALOJAMIENTO	2.197	321	263	460	270	883
R 90 ACTIVIDADES DE CREACIÓN, ARTÍSTICAS Y ESPECTÁCULOS	27.448	4.883	3.967	5.840	3.357	9.401
R 91 ACTIVIDADES DE BIBLIOTECAS, ARCHIVOS, MUSEOS Y OTRAS CULTURALES	878	176	106	133	57	406
R 92 ACTIVIDADES DE JUEGOS DE AZAR Y APUESTAS	2.980	81	104	287	246	2.262
R 93 ACTIVIDADES DEPORTIVAS, RECREATIVAS Y DE ENTRETENIMIENTO	17.962	3.066	2.449	4.402	2.366	5.679
S 94 ACTIVIDADES ASOCIATIVAS	1.855	94	84	187	152	1.338
S 95 REPARACIÓN DE ORDENADORES, EFECTOS PERSONALES Y DE USO DOMÉSTICO	28.783	979	1.033	2.198	1.883	22.690
S 96 OTROS SERVICIOS PERSONALES	120.922	11.146	10.941	21.432	14.446	62.957
T 97 ACTIVIDADES DE LOS HOGARES COMO EMPLEADORES DE PERSONAL DOMÉSTICO	296	18	33	27	50	168
U 99 ACTIVIDADES DE ORGANIZACIONES Y ORGANISMOS EXTRATERRITORIALES	174	38	39	58	26	13

**TRABAJADORES AUTÓNOMOS, PERSONAS FÍSICAS, EN LA SEGURIDAD SOCIAL,
SEGÚN ANTIGÜEDAD, POR SECTOR**

31/12/2018

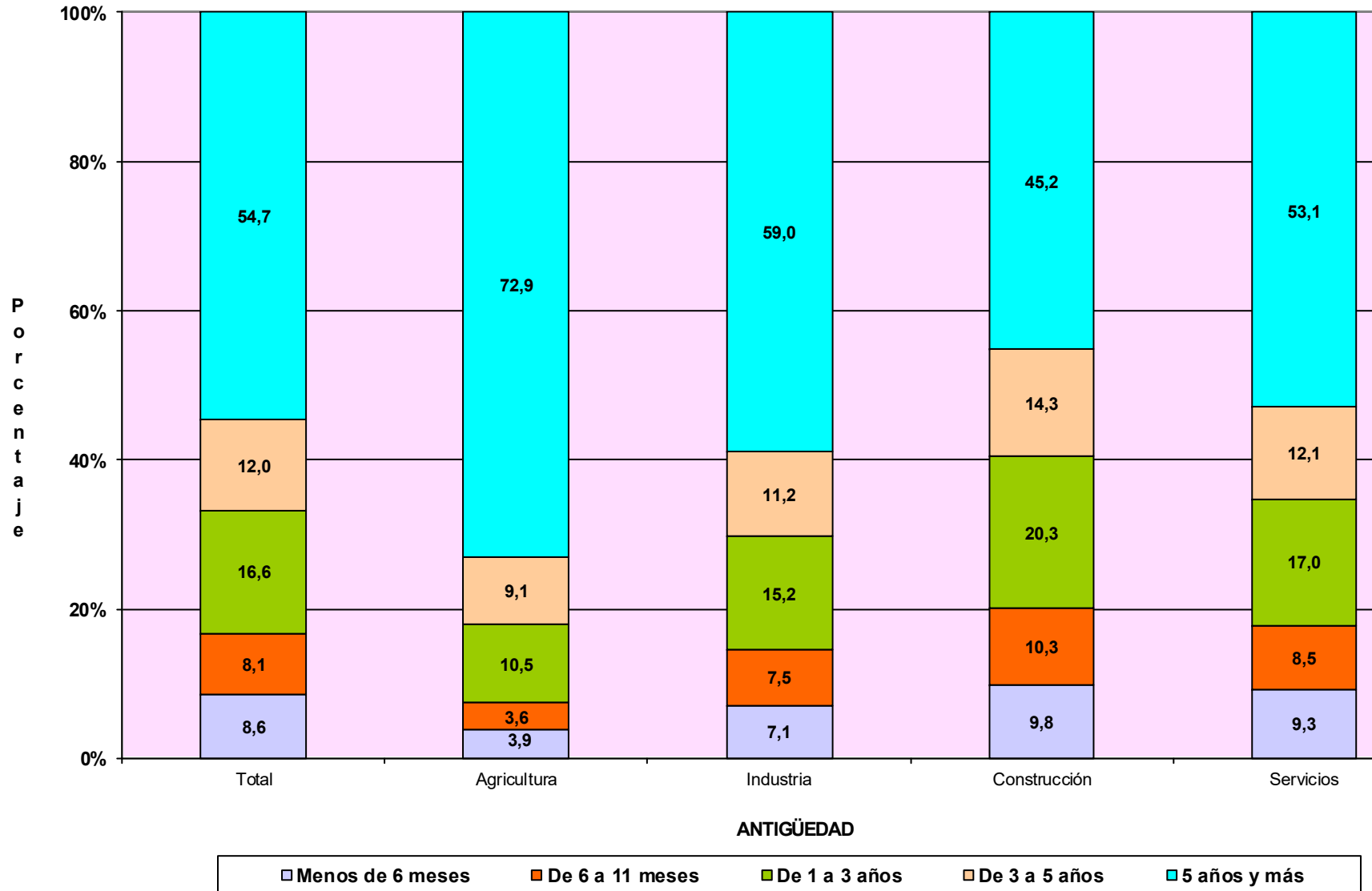

TRABAJADORES AUTÓNOMOS, PERSONAS FÍSICAS

Según Sector

TRABAJADORES AUTÓNOMOS, PERSONAS FÍSICAS, EN LA SEGURIDAD SOCIAL, SEGUN SECTOR, POR EDAD

31/12/2018

	<u>Total</u>	<u>Agricultura</u>	<u>Industria</u>	<u>Construcción</u>	<u>Servicios</u>
Total	1.993.902	229.496	87.380	217.515	1.459.511
MENOR DE 25 AÑOS	38.015	4.165	1.069	2.833	29.948
DE 25 A 39 AÑOS	507.090	41.502	17.828	54.149	393.611
DE 40 A 54 AÑOS	914.416	96.421	39.242	113.210	665.543
DE 55 AÑOS O MAS	534.381	87.408	29.241	47.323	370.409

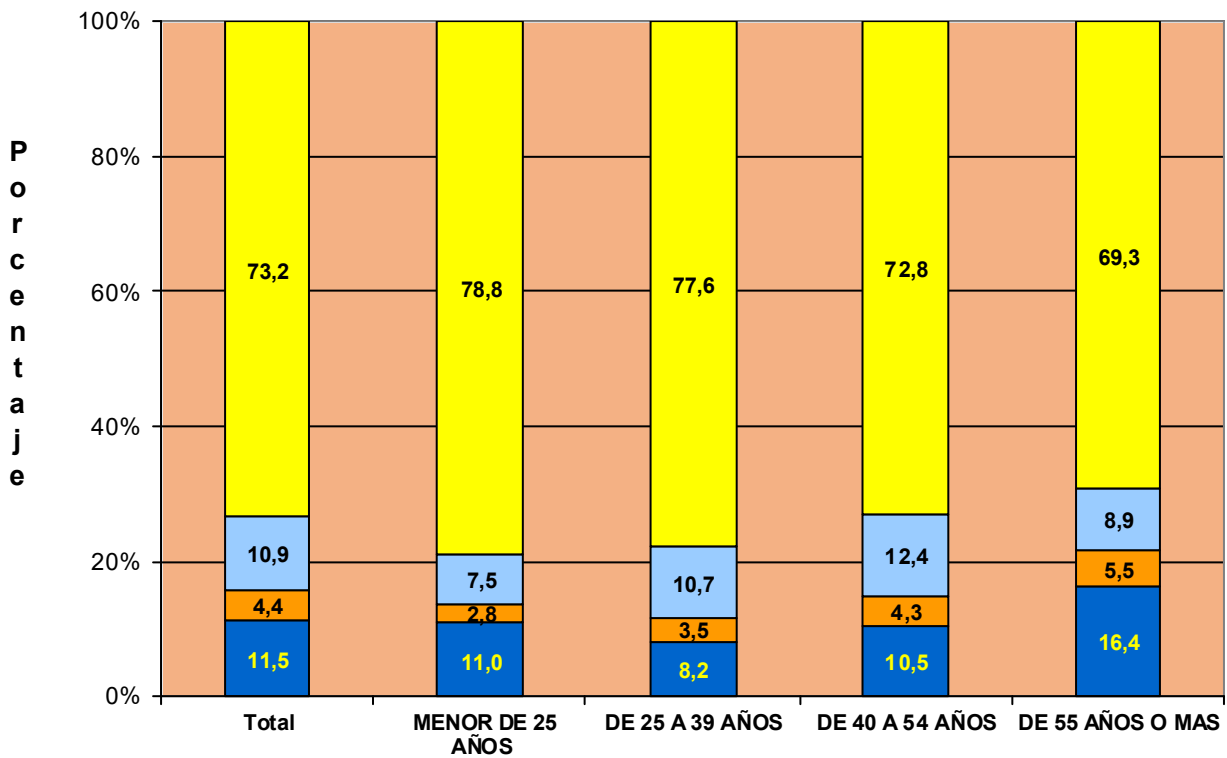

**TRABAJADORES AUTÓNOMOS, PERSONAS FÍSICAS, EN LA SEGURIDAD SOCIAL,
SEGÚN SECTOR, NACIONALIDAD**

31/12/2018

	<u>Total</u>	<u>Agricultura</u>	<u>Industria</u>	<u>Construcción</u>	<u>Servicios</u>
Total	1.993.902	229.496	87.380	217.515	1.459.511
ESPAÑA	1.783.916	226.109	81.665	188.079	1.288.063
EXTRANJERO	209.986	3.387	5.715	29.436	171.448

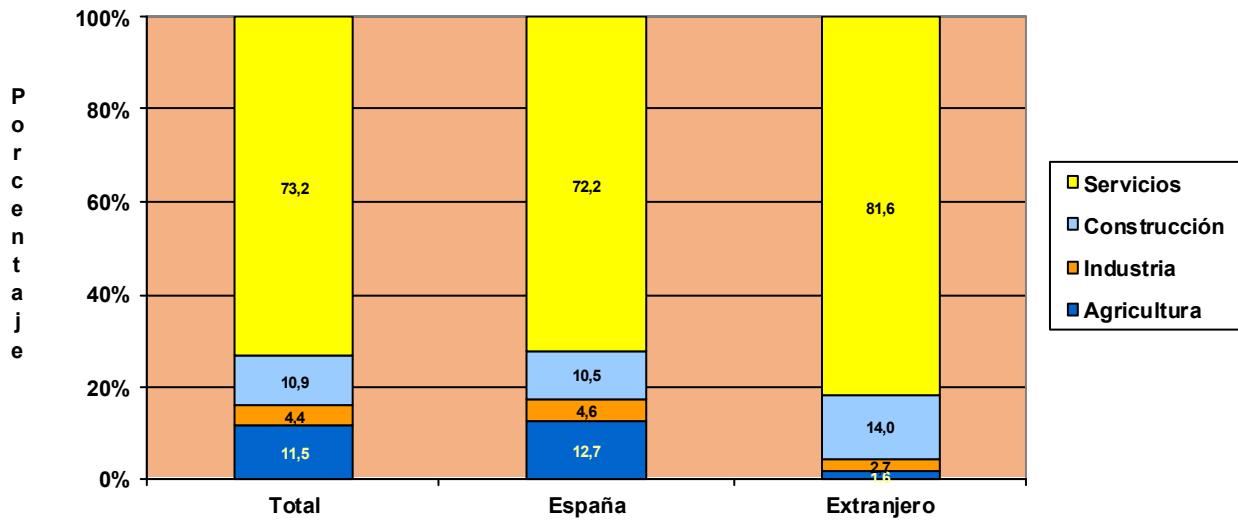

**TRABAJADORES AUTÓNOMOS, PERSONAS FÍSICAS, EXTRANJEROS
SEGÚN SECTOR, POR CONTINENTE**

31/12/2018

	<u>Total</u>	<u>Agricultura</u>	<u>Industria</u>	<u>Construcción</u>	<u>Servicios</u>
Total	209.986	3.387	5.715	29.436	171.448
EUROPA UE	72.877	797	2.436	7.473	62.171
EUROPA RESTO	38.132	1.207	1.185	13.224	22.516
AFRICA	21.888	899	396	2.239	18.354
AMERICA CENTRAL	2.484	29	71	289	2.095
AMERICA DEL NORTE	2.671	20	60	50	2.541
AMERICA DEL SUR	31.830	339	1.004	5.545	24.942
ASIA	39.235	86	522	549	38.078
OCEANIA	428	5	23	17	383
DESCONOCIDO	441	5	18	50	368

TRABAJADORES AUTÓNOMOS, PERSONAS FÍSICAS, EN LA SEGURIDAD SOCIAL, SEGUN SECTOR, POR ANTIGÜEDAD

31/12/2018

	<u>Total</u>	<u>Agricultura</u>	<u>Industria</u>	<u>Construcción</u>	<u>Servicios</u>
Total	1.993.902	229.496	87.380	217.515	1.459.511
< de 6 meses	171.964	8.938	6.212	21.406	135.408
De 6 a 11 meses	161.660	8.174	6.517	22.343	124.626
De 1 a 3 años	330.075	24.151	13.271	44.250	248.403
De 3 a 5 años	238.725	20.954	9.823	31.181	176.767
5 años y más	1.091.478	167.279	51.557	98.335	774.307

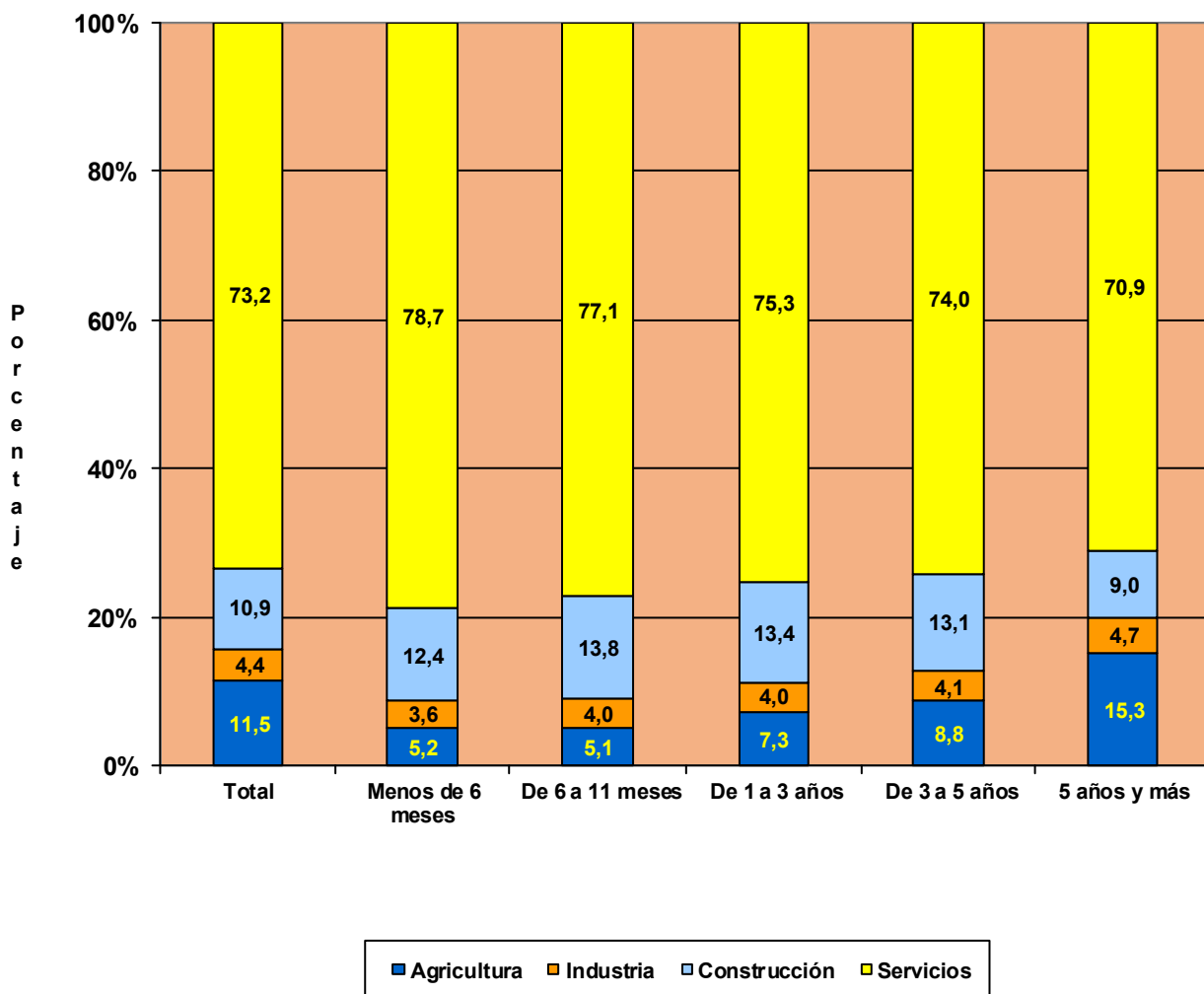

**TRABAJADORES AUTÓNOMOS, PERSONAS FÍSICAS, EN LA SEGURIDAD SOCIAL,
SEGUN SECTOR, POR COMUNIDAD AUTÓNOMA Y PROVINCIA**
31/12/2018

<u>Com. Autónoma / Provincia</u>	<u>Total</u>	<u>AGRICULTURA</u>	<u>INDUSTRIA</u>	<u>CONSTRUCCION</u>	<u>SERVICIOS</u>
Total	1.993.902	229.494	87.380	217.515	1.459.513
ANDALUCIA	353.122	46.166	15.663	28.659	262.634
Almería	41.257	16.888	1.062	2.658	20.649
Cádiz	40.986	2.652	1.673	2.973	33.688
Córdoba	33.247	5.154	2.110	2.658	23.325
Granada	43.540	5.961	2.076	3.799	31.704
Huelva	18.512	2.550	733	1.408	13.821
Jaén	28.053	5.039	1.760	2.265	18.989
Málaga	75.697	3.478	2.718	7.899	61.602
Sevilla	71.830	4.444	3.531	4.999	58.856
ARAGON	62.059	15.363	2.618	6.669	37.409
Huesca	14.959	5.658	623	1.598	7.080
Teruel	9.342	3.590	436	1.123	4.193
Zaragoza	37.758	6.115	1.559	3.948	26.136
ASTURIAS	47.399	7.883	1.667	5.277	32.572
Asturias	47.399	7.883	1.667	5.277	32.572
BALEARES	51.753	2.201	2.919	9.326	37.307
Baleares	51.753	2.201	2.919	9.326	37.307
CANARIAS	85.741	3.960	3.264	8.077	70.440
Las Palmas	45.020	1.444	1.694	4.422	37.460
S.C.Tenerife	40.721	2.516	1.570	3.655	32.980
CANTABRIA	26.896	4.062	1.055	3.675	18.104
Cantabria	26.896	4.062	1.055	3.675	18.104
CASTILLA LA MANCHA	92.387	20.702	4.979	11.371	55.335
Albacete	16.844	3.596	932	1.808	10.508
Ciudad Real	23.539	5.817	1.153	2.339	14.230
Cuenca	13.053	5.010	619	1.550	5.874
Guadalajara	9.578	1.689	341	1.462	6.086
Toledo	29.373	4.590	1.934	4.212	18.637
CASTILLA Y LEON	123.037	34.133	5.002	14.287	69.615
Ávila	9.709	2.976	405	1.334	4.994
Burgos	17.249	4.664	645	2.027	9.913
León	22.642	5.828	893	2.838	13.083
Palencia	8.654	3.067	284	906	4.397
Salamanca	17.615	4.844	832	1.741	10.198
Segovia	9.158	2.561	414	1.308	4.875
Soria	5.123	1.995	237	556	2.335
Valladolid	21.155	3.994	821	2.131	14.209
Zamora	11.732	4.204	471	1.446	5.611
CATALUÑA	327.045	17.584	16.039	38.754	254.668
Barcelona	236.177	3.725	11.741	26.012	194.699
Gerona	36.070	2.451	1.991	5.984	25.644
Lérida	22.435	6.930	905	2.424	12.176
Tarragona	32.363	4.478	1.402	4.334	22.149
COM. VALENCIANA	196.647	11.708	9.387	22.501	153.051
Alicante	77.575	3.361	4.046	9.845	60.323
Castellón	22.735	2.648	1.032	2.581	16.474
Valencia	96.337	5.699	4.309	10.075	76.254
EXTREMADURA	55.845	14.205	2.698	5.304	33.638
Badajoz	34.272	8.627	1.667	2.873	21.105
Cáceres	21.573	5.578	1.031	2.431	12.533
GALICIA	138.378	29.831	6.163	16.112	86.272
La Coruña	56.467	11.013	2.453	6.509	36.492
Lugo	22.226	8.597	795	2.424	10.410
Orense	15.593	2.490	866	2.383	9.854
Pontevedra	44.092	7.731	2.049	4.796	29.516
MADRID	243.161	1.923	7.346	24.209	209.683
Madrid	243.161	1.923	7.346	24.209	209.683
MURCIA	59.270	7.149	3.186	6.121	42.814
Murcia	59.270	7.149	3.186	6.121	42.814
NAVARRA	26.653	4.292	1.109	3.227	18.025
Navarra	26.653	4.292	1.109	3.227	18.025
PAIS VASCO	82.298	4.466	3.350	11.970	62.512
Álava	11.194	1.754	431	1.315	7.694
Guipúzcoa	27.583	1.312	1.274	4.070	20.927
Vizcaya	43.521	1.400	1.645	6.585	33.891
RIOJA (LA)	16.225	3.858	817	1.651	9.899
Rioja (La)	16.225	3.858	817	1.651	9.899
CEUTA	2.331	7	34	125	2.165
Ceuta	2.331	7	34	125	2.165
MELILLA	3.653	1	84	200	3.368
Melilla	3.653	1	84	200	3.368

**TRABAJADORES AUTÓNOMOS, PERSONAS FÍSICAS, EN LA SEGURIDAD SOCIAL,
SEGUN SECTOR POR COMUNIDAD AUTÓNOMA**

31/12/2018

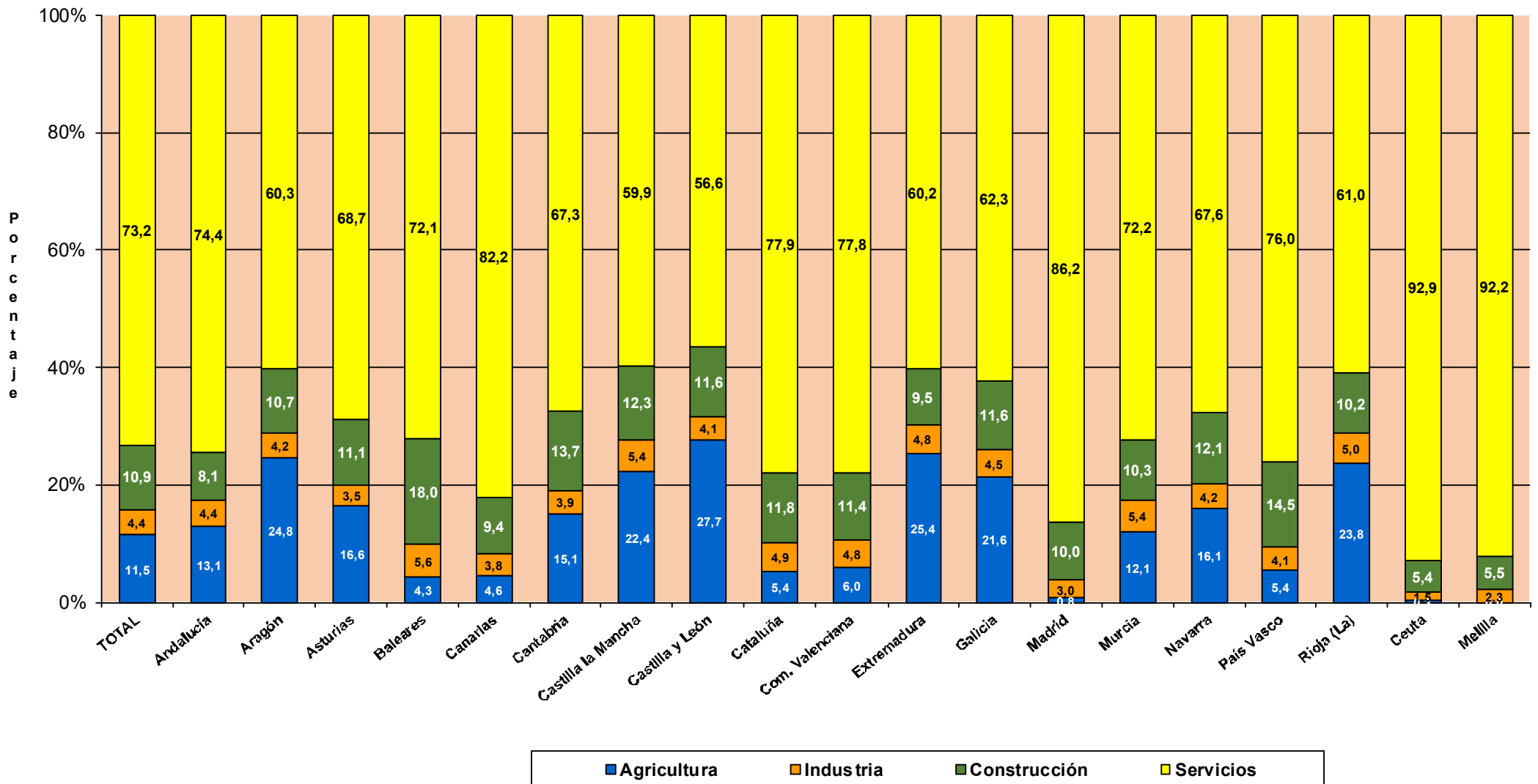

TRABAJADORES AUTÓNOMOS, PERSONAS FÍSICAS

Según Situación Profesional

TRABAJADORES AUTÓNOMOS, PERSONAS FÍSICAS, EN LA SEGURIDAD SOCIAL, SEGÚN SITUACIÓN PROFESIONAL, POR SEXO

31/12/2018

	Total	Sin asalariados	Con asalariados	Sin pluriactividad	Con pluriactividad
Total	1.993.902	1.559.798	434.104	1.872.250	121.652
VARONES	1.289.362	1.022.625	266.737	1.216.096	73.266
MUJERES	704.540	537.173	167.367	656.154	48.386

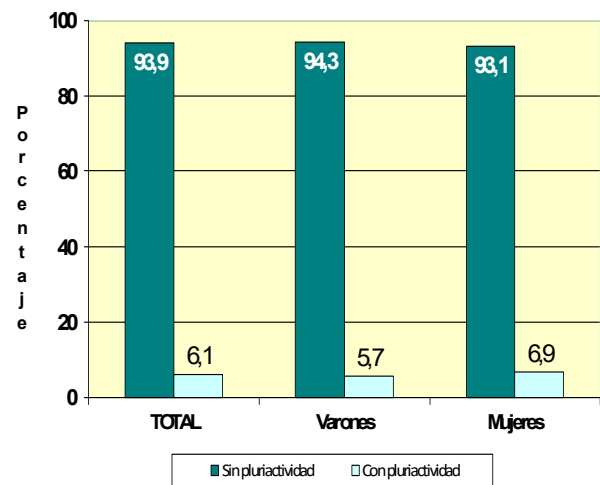
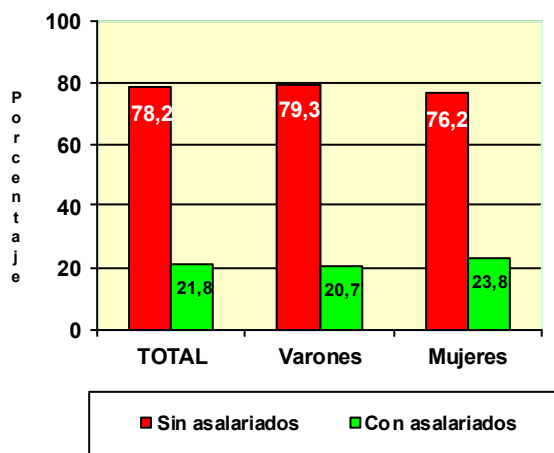

	Total	Sin asalariados	Con asalariados	Sin pluriactividad	Con pluriactividad
Total	1.993.902	1.559.798	434.104	1.872.250	121.652
MENOR DE 25 AÑOS	38.015	32.299	5.716	33.554	4.461
DE 25 A 39 AÑOS	507.090	400.950	106.140	459.733	47.357
DE 40 A 54 AÑOS	914.416	712.972	201.444	860.829	53.587
DE 55 AÑOS O MAS	534.381	413.577	120.804	518.134	16.247

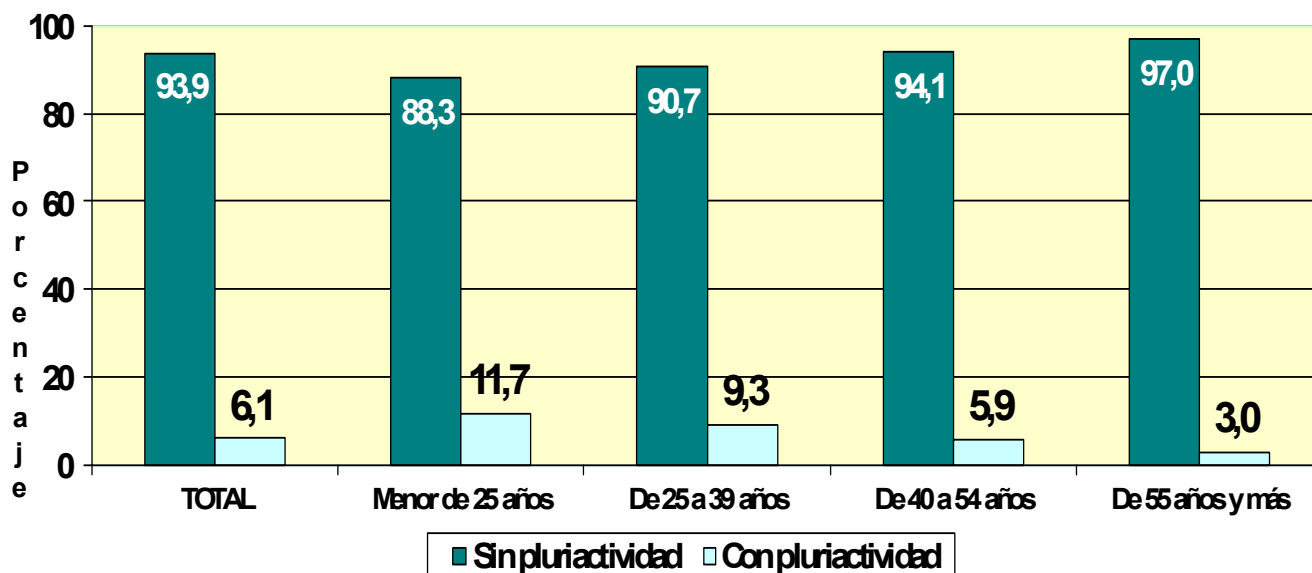
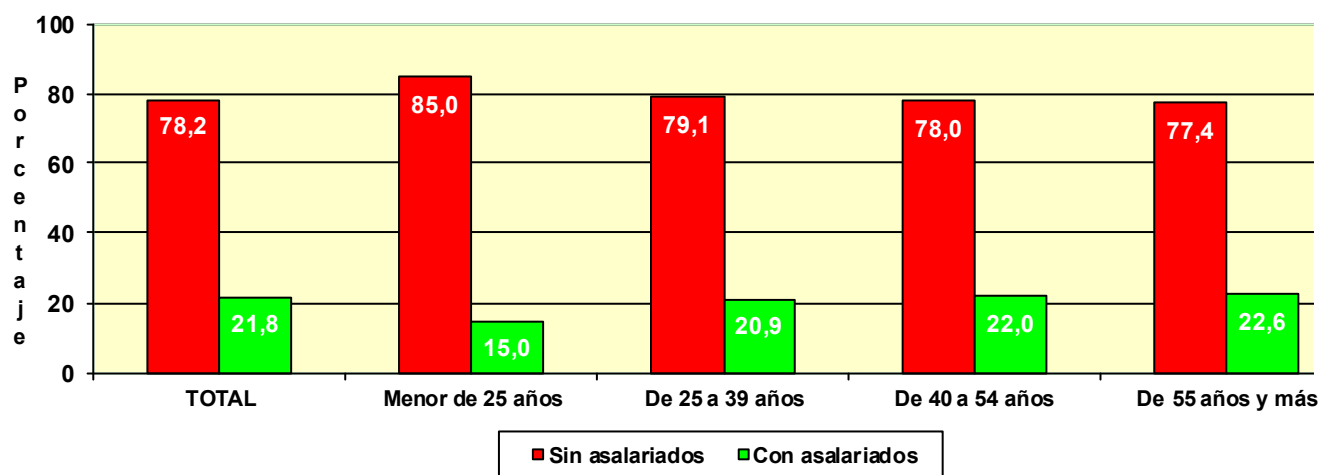

TRABAJADORES AUTÓNOMOS, PERSONAS FÍSICAS, EN LA SEGURIDAD SOCIAL, SEGÚN SITUACIÓN PROFESIONAL, POR NACIONALIDAD

31/12/2018

	Total	Sin asalarados	Con asalarados	Sin pluriactividad	Con pluriactividad
Total	1.993.902	1.559.798	434.104	1.872.250	121.652
ESPAÑA	1.783.916	1.392.902	391.014	1.673.490	110.426
EXTRANJERO	209.986	166.896	43.090	198.760	11.226

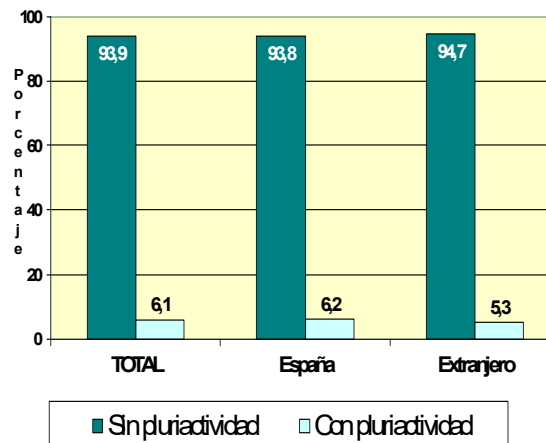
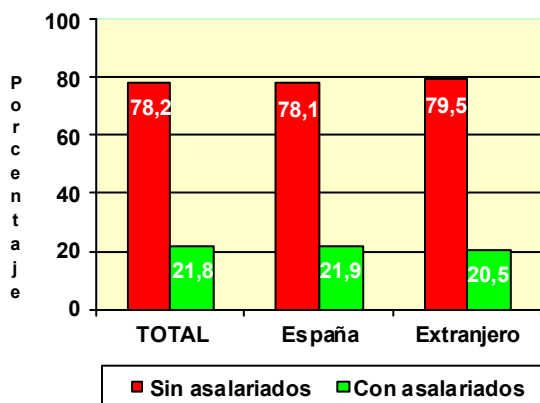

TRABAJADORES AUTÓNOMOS, PERSONAS FÍSICAS, EXTRANJEROS SEGÚN SITUACIÓN PROFESIONAL, POR CONTINENTE

	Total	Sin asalarados	Con asalarados	Sin pluriactividad	Con pluriactividad
Total	209.986	166.896	43.090	198.760	11.226
EUROPA UE	72.877	62.361	10.516	68.887	3.990
EUROPA RESTO	38.132	30.725	7.407	36.419	1.713
AFRICA	21.888	17.733	4.155	20.932	956
AMERICA CENTRAL	2.484	2.023	461	2.244	240
AMERICA DEL NORTE	2.671	2.374	297	2.460	211
AMERICA DEL SUR	31.830	26.356	5.474	28.913	2.917
ASIA	39.235	24.596	14.639	38.084	1.151
OCEANIA	428	363	65	403	25
DESCONOCIDO	441	365	76	418	23

Base mínima: 932,70 €

	Total	Sin asalariados	Con asalariados	Sin pluriactividad	Con pluriactividad
Total	1.993.902	1.559.798	434.104	1.872.250	121.652
BASE MÍNIMA	1.714.629	1.367.937	346.692	1.599.925	114.704
ENTRE B.MÍNIMA Y 1,5 B.MÍNIMA	122.160	84.928	37.232	118.024	4.136
ENTRE 1,5 B.MÍNIMA Y 2 B. MÍNIMA	63.062	44.253	18.809	62.022	1.040
ENTRE 2 B.MÍNIMA Y 3 B. MÍNIMA	79.789	53.569	26.220	78.406	1.383
MÁS DE 3 VECES B. MÍNIMA	14.262	9.111	5.151	13.873	389

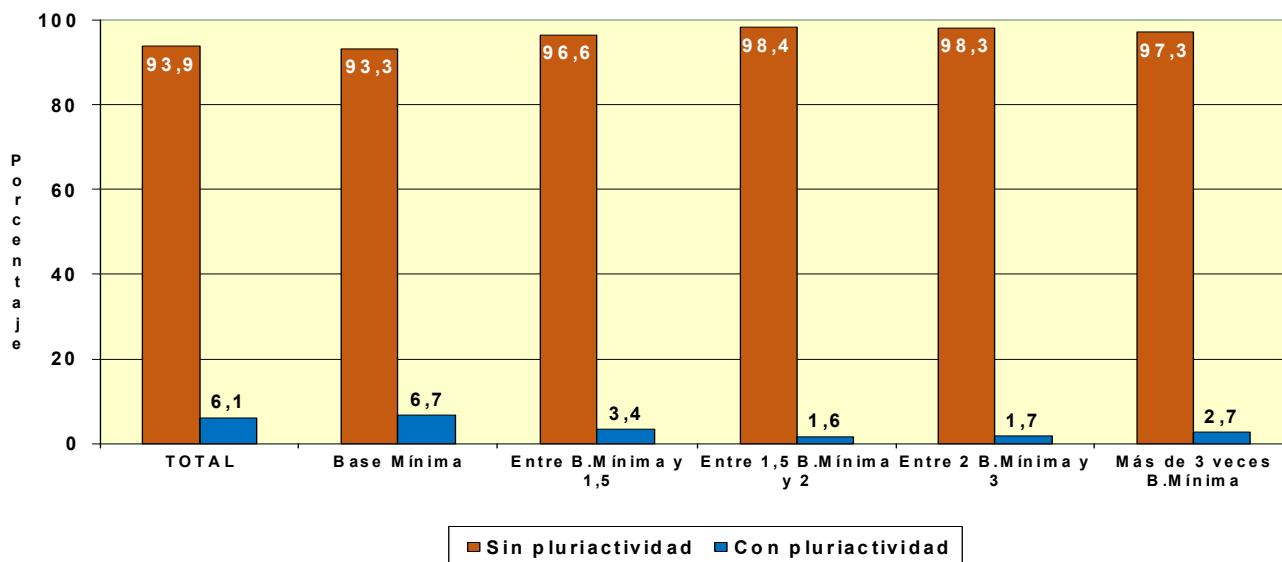
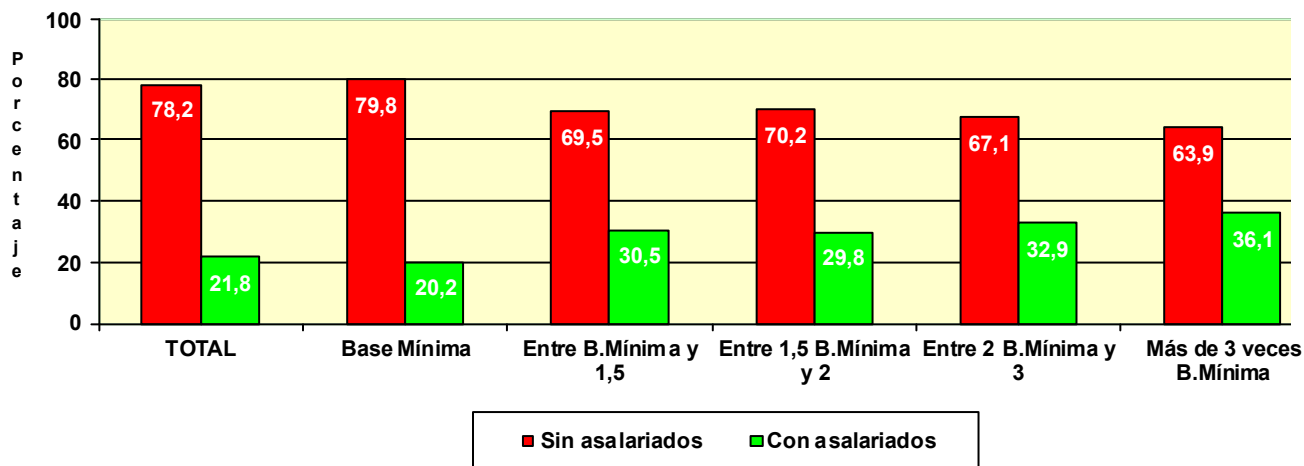

TRABAJADORES AUTÓNOMOS, PERSONAS FÍSICAS, EN LA SEGURIDAD SOCIAL, SEGÚN SITUACIÓN PROFESIONAL, POR ANTIGÜEDAD

31/12/2018

	Total	Sin asalariados	Con asalariados	Sin pluriactividad	Con pluriactividad
Total	1.993.902	1.559.798	434.104	1.872.250	121.652
Menos de 6 meses	171.964	153.286	18.678	149.432	22.532
De 6 a 11 meses	161.660	142.356	19.304	143.626	18.034
De 1 a 3 años	330.075	272.608	57.467	303.182	26.893
De 3 a 5 años	238.725	187.876	50.849	223.574	15.151
5 años y más	1.091.478	803.672	287.806	1.052.436	39.042

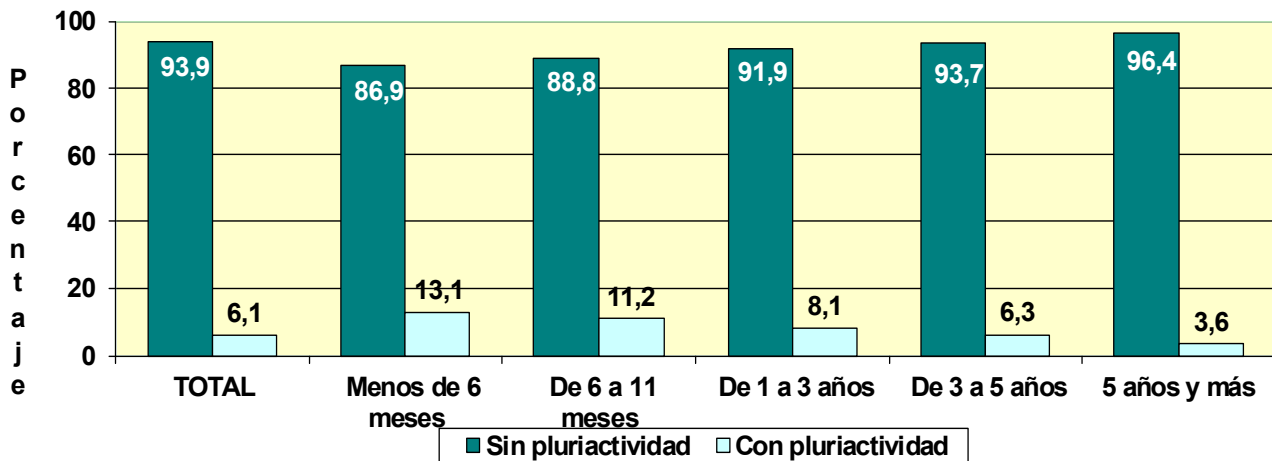
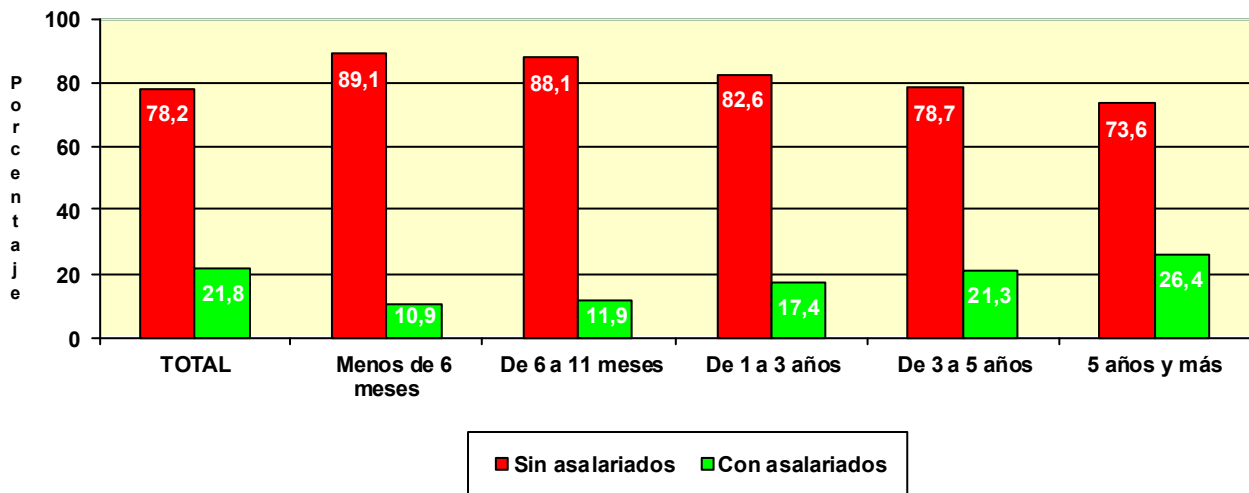

TRABAJADORES AUTÓNOMOS, PERSONAS FÍSICAS, EN LA SEGURIDAD SOCIAL, SEGUN SITUACIÓN PROFESIONAL, POR COMUNIDAD AUTÓNOMA Y PROVINCIA
31/12/2018
Com. Autónoma/Provincia

	Total	Sin asalariados	Con asalariados	Sin pluriactividad	Con pluriactividad
Total	1.993.902	1.559.798	434.104	1.872.248	121.652
ANDALUCIA	353.122	257.414	95.708	337.201	15.921
Almería	41.257	27.585	13.672	39.535	1.722
Cádiz	40.986	28.583	12.403	39.280	1.706
Córdoba	33.247	24.636	8.611	31.799	1.448
Granada	43.540	32.406	11.134	41.703	1.837
Huelva	18.512	13.675	4.837	17.618	894
Jaén	28.053	18.496	9.557	26.855	1.198
Málaga	75.697	57.399	18.298	72.250	3.447
Sevilla	71.830	54.634	17.196	68.161	3.669
ARAGON	62.059	50.435	11.624	57.371	4.688
Huesca	14.959	12.295	2.664	13.713	1.246
Teruel	9.342	7.777	1.565	8.700	642
Zaragoza	37.758	30.363	7.395	34.958	2.800
ASTURIAS	47.399	37.610	9.789	44.902	2.497
Asturias	47.399	37.610	9.789	44.902	2.497
BALEARES	51.753	41.273	10.480	48.977	2.776
Baleares	51.753	41.273	10.480	48.977	2.776
CANARIAS	85.741	62.115	23.626	79.974	5.767
Las Palmas	45.020	32.896	12.124	42.003	3.017
S.C.Tenerife	40.721	29.219	11.502	37.971	2.750
CANTABRIA	26.896	21.046	5.850	25.480	1.416
Cantabria	26.896	21.046	5.850	25.480	1.416
CASTILLA LA MANCHA	92.387	72.320	20.067	87.506	4.881
Albacete	16.844	13.089	3.755	15.977	867
Ciudad Real	23.539	17.471	6.068	22.469	1.070
Cuenca	13.053	10.676	2.377	12.360	693
Guadalajara	9.578	7.751	1.827	8.873	705
Toledo	29.373	23.333	6.040	27.827	1.546
CASTILLA Y LEON	123.037	101.073	21.964	115.569	7.468
Ávila	9.709	8.001	1.708	9.209	500
Burgos	17.249	13.895	3.354	15.993	1.256
León	22.642	18.927	3.715	21.483	1.159
Palencia	8.654	7.240	1.414	8.156	498
Salamanca	17.615	14.493	3.122	16.583	1.032
Segovia	9.158	7.442	1.716	8.447	711
Soria	5.123	4.238	885	4.675	448
Valladolid	21.155	16.905	4.250	19.818	1.337
Zamora	11.732	9.932	1.800	11.205	527
CATALUÑA	327.045	263.996	63.049	304.004	23.041
Barcelona	236.177	192.539	43.638	218.996	17.181
Gerona	36.070	28.450	7.620	34.012	2.058
Lérida	22.435	17.974	4.461	20.788	1.647
Tarragona	32.363	25.033	7.330	30.208	2.155
COM. VALENCIANA	196.647	151.874	44.773	185.627	11.020
Alicante	77.575	59.048	18.527	74.109	3.466
Castellón	22.735	17.231	5.504	21.355	1.380
Valencia	96.337	75.595	20.742	90.163	6.174
EXTREMADURA	55.845	43.307	12.538	53.511	2.334
Badajoz	34.272	25.921	8.351	32.831	1.441
Cáceres	21.573	17.386	4.187	20.680	893
GALICIA	138.378	109.464	28.914	131.119	7.259
La Coruña	56.467	44.471	11.996	53.573	2.894
Lugo	22.226	18.063	4.163	20.906	1.320
Orense	15.593	12.216	3.377	14.744	849
Pontevedra	44.092	34.714	9.378	41.896	2.196
MADRID	243.161	197.041	46.120	221.967	21.194
Madrid	243.161	197.041	46.120	221.967	21.194
MURCIA	59.270	45.423	13.847	56.120	3.150
Murcia	59.270	45.423	13.847	56.120	3.150
NAVARRA	26.653	22.172	4.481	24.722	1.931
Navarra	26.653	22.172	4.481	24.722	1.931
PAIS VASCO	82.298	66.358	15.940	77.661	4.637
Álava	11.194	9.010	2.184	10.399	795
Guipúzcoa	27.583	22.202	5.381	25.967	1.616
Vizcaya	43.521	35.146	8.375	41.295	2.226
RIOJA (LA)	16.225	12.697	3.528	15.300	925
Rioja (La)	16.225	12.697	3.528	15.300	925
CEUTA	2.331	1.588	743	2.116	215
Ceuta	2.331	1.588	743	2.116	215
MELILLA	3.653	2.590	1.063	3.121	532
Melilla	3.653	2.590	1.063	3.121	532

TRABAJADORES AUTÓNOMOS, PERSONAS FÍSICAS, EN LA SEGURIDAD SOCIAL, SEGÚN SITUACIÓN PROFESIONAL, POR COMUNIDAD AUTÓNOMA

31/12/2018

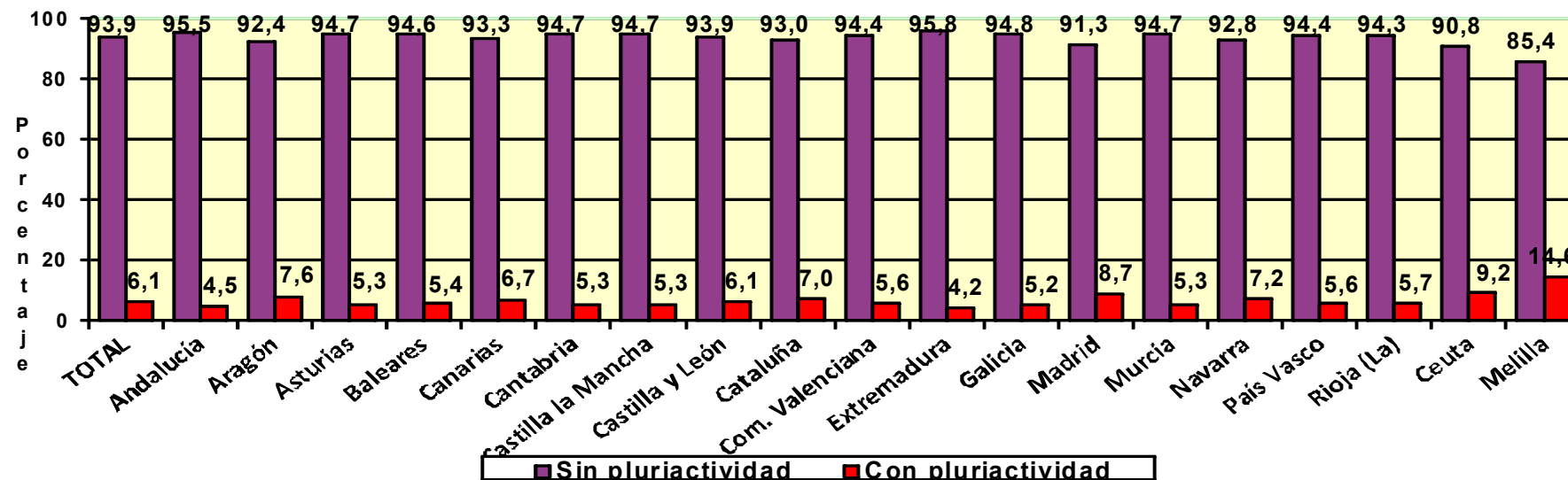
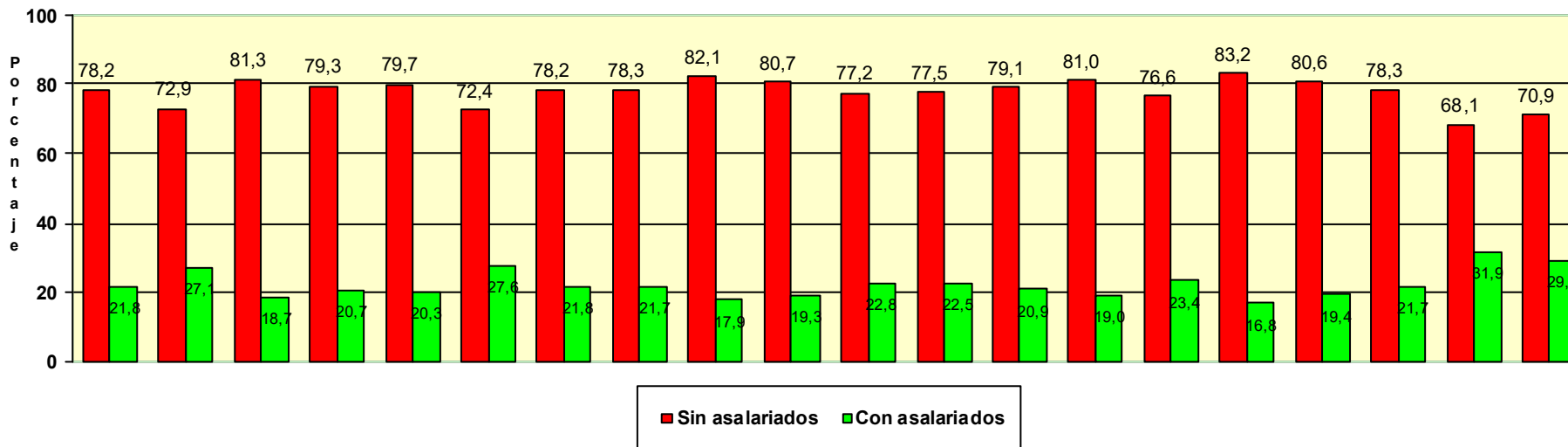

TRABAJADORES AUTÓNOMOS, PERSONAS FÍSICAS, EN LA SEGURIDAD SOCIAL, SEGÚN SITUACIÓN PROFESIONAL, POR SECTOR Y SECCIÓN DE ACTIVIDAD

31/12/2018

Actividades económicas (CNAE-2009)

<u>SECTORES</u>	Total	Sin	Con	Sin	Con
		asalariados	asalariados	pluriactividad	pluriactividad
		A	B	C	D
Total	1.993.902	1.559.798	434.104	1.872.248	121.652
1.-AGRICULTURA	229.496	186.977	42.519	216.344	13.152
2.-INDUSTRIA	87.380	69.409	17.971	83.803	3.577
3.-CONSTRUCCION	217.515	183.963	33.552	210.382	7.133
4.-SERVICIOS	1.459.511	1.119.449	340.062	1.361.721	97.790

SECCIONES

	Total	A	B	C	D
Total	1.993.902	1.559.798	434.104	1.872.248	121.652
A AGRICULTURA, GANADERÍA, SILVICULTURA Y PESCA	229.496	186.977	42.519	216.344	13.152
B INDUSTRIAS EXTRACTIVAS	470	415	55	443	27
C INDUSTRIA MANUFACTURERA	85.657	68.005	17.652	82.203	3.454
D SUMIN. ENERGÍA ELÉCTRICA, GAS, VAPOR Y AIRE ACONDIC.	411	355	56	366	45
E SUMIN. AGUA, ACT. SANEAM., GEST. RESIDUOS Y DESCONTAMINACIÓN	842	634	208	791	51
F CONSTRUCCIÓN	217.515	183.963	33.552	210.382	7.133
G COMERCIO P/ MAYOR Y P/ MENOR; REPARACIÓN DE VEHÍCULOS	445.476	333.351	112.125	427.331	18.145
H TRANSPORTE Y ALMACENAMIENTO	144.655	118.434	26.221	137.144	7.511
I HOSTELERÍA	174.378	92.162	82.216	167.336	7.042
J INFORMACIÓN Y COMUNICACIONES	38.985	36.679	2.306	34.540	4.445
K ACTIVIDADES FINANCIERAS Y DE SEGUROS	42.570	37.758	4.812	39.333	3.237
L ACTIVIDADES INMOBILIARIAS	22.089	18.486	3.603	20.797	1.292
M ACTIVIDADES PROFESIONALES, CIENTÍFICAS Y TÉCNICAS	174.204	153.759	20.445	156.569	17.635
N ACTIVIDADES ADMINISTRATIVAS Y SERVICIOS AUXILIARES	78.085	66.051	12.034	71.609	6.476
O ADMINISTRACIÓN PÚBLICA Y DEFENSA; SEG. SOCIAL OBLIGATORIA	656	587	69	554	102
P EDUCACIÓN	62.192	49.951	12.241	53.855	8.337
Q ACTIVIDADES SANITARIAS Y DE SERVICIOS SOCIALES	74.923	57.374	17.549	62.780	12.143
R ACTIVIDADES ARTÍSTICAS, RECREATIVAS Y DE ENTRETENIMIENTO	49.268	42.450	6.818	42.962	6.306
S OTROS SERVICIOS	151.560	112.016	39.544	146.481	5.079
T ACT. DE LOS HOGARES COMO EMPLEADORES Y COMO PRODUCTORES	296	236	60	277	19
U ACT. DE ORGANIZACIONES Y ORGANISMOS EXTRATERRITORIALES	174	155	19	153	21

DIVISIÓN DE ACTIVIDAD (CNAE-2009)

	Total	A	B	C	D
	1.993.902	1.559.798	434.104	1.872.248	121.652
A 01 AGRICULTURA, GANADERÍA, CAZA Y SERVICIOS RELACIONADOS	214.399	174.874	39.525	201.936	12.463
A 02 SILVICULTURA Y EXPLOTACIÓN FORESTAL	3.403	2.645	758	3.187	216
A 03 PESCA Y ACUICULTURA	11.694	9.458	2.236	11.221	473
B 05 EXTRACCIÓN DE ANTRACITA, HULLA Y LIGNITO	42	38	4	42	0
B 06 EXTRACCIÓN DE CRUDO DE PETRÓLEO Y GAS NATURAL	5	5	0	5	0
B 07 EXTRACCIÓN DE MINERALES METÁLICOS	14	12	2	14	0
B 08 OTRAS INDUSTRIAS EXTRACTIVAS	359	315	44	338	21
B 09 ACTIVIDADES DE APOYO A LAS INDUSTRIAS EXTRACTIVAS	50	45	5	44	6
C 10 INDUSTRIA DE LA ALIMENTACIÓN	11.394	6.919	4.475	11.080	314
C 11 FABRICACIÓN DE BEBIDAS	882	711	171	774	108
C 12 INDUSTRIA DEL TABACO	14	4	10	14	0
C 13 INDUSTRIA TEXTIL	2.963	2.387	576	2.807	156
C 14 CONFECCIÓN DE PRENDAS DE VESTIR	7.229	5.916	1.313	6.860	369
C 15 INDUSTRIA DEL CUERO Y DEL CALZADO	1.925	1.512	413	1.858	67
C 16 INDUSTRIA DE LA MADERA Y DEL CORCHO, CESTERÍA Y ESPARTERÍA	6.860	5.688	1.172	6.697	163
C 17 INDUSTRIA DEL PAPEL	346	293	53	333	13
C 18 ARTES GRÁFICAS Y REPRODUCCIÓN DE SOPORTES GRABADOS	7.657	6.619	1.038	7.134	523
C 19 COQUERÍAS Y REFINO DE PETRÓLEO	11	9	2	11	0
C 20 INDUSTRIA QUÍMICA	766	617	149	721	45
C 21 FABRICACIÓN DE PRODUCTOS FARMACÉUTICOS	30	14	16	30	0
C 22 FABRICACIÓN DE PRODUCTOS DE CAUCHO Y PLÁSTICOS	805	645	160	772	33
C 23 FABRICACIÓN DE OTROS PRODUCTOS MINERALES NO METÁLICOS	3.036	2.439	597	2.958	78
C 24 METALURGIA; FABRIC. PROD. DE HIERRO, ACERO Y FERROALEACIONES	1.865	1.518	347	1.841	24
C 25 FABRICACIÓN DE PROD. METÁLICOS, EXCEPTO MAQUINARIA Y EQUIPO	12.519	9.492	3.027	12.144	375
C 26 FABRICACIÓN DE PROD. INFORMÁTICOS, ELECTRÓNICOS Y ÓPTICOS	656	597	59	595	61
C 27 FABRICACIÓN DE MATERIAL Y EQUIPO ELÉCTRICO	363	322	41	337	26
C 28 FABRICACIÓN DE MAQUINARIA Y EQUIPO N.C.O.P.	2.533	2.132	401	2.450	83
C 29 FABRICACIÓN DE VEHÍCULOS DE MOTOR, REMOLQUES	310	241	69	299	11
C 30 FABRICACIÓN DE OTRO MATERIAL DE TRANSPORTE	466	392	74	437	29
C 31 FABRICACIÓN DE MUEBLES	6.113	4.934	1.179	6.003	110
C 32 OTRAS INDUSTRIAS MANUFACTURERAS	4.886	4.089	797	4.594	292
C 33 REPARACIÓN E INSTALACIÓN DE MAQUINARIA Y EQUIPO	12.028	10.515	1.513	11.454	574
D 35 SUMINISTRO DE ENERGÍA ELÉCTR., GAS, VAPOR Y AIRE ACONDICIONADO	411	355	56	366	45
E 36 CAPTACIÓN, DEPURACIÓN Y DISTRIBUCIÓN DE AGUA	126	108	18	113	13
E 37 RECOGIDA Y TRATAMIENTO DE AGUAS RESIDUALES	106	71	35	99	7
E 38 RECOGIDA, TRATAMIENTO Y ELIMINACIÓN DE RESIDUOS; VALORIZACIÓN	548	408	140	524	24
E 39 ACTIVIDADES DE DESCAMT. Y OTROS SERV. DE GESTIÓN DE RESIDUOS	62	47	15	55	7
F 41 CONSTRUCCIÓN DE EDIFICIOS	59.603	49.088	10.515	57.703	1.900
F 42 INGENIERÍA CIVIL	3.498	2.730	768	3.388	110
F 43 ACTIVIDADES DE CONSTRUCCIÓN ESPECIALIZADA	154.414	132.145	22.269	149.291	5.123
G 45 VENTA Y REPARACIÓN DE VEHÍCULOS DE MOTOR Y MOTOCICLETAS	43.032	31.186	11.846	41.632	1.400
G 46 COMERCIO AL POR MAYOR E INTERMEDIARIOS DEL COMERCIO	84.351	74.728	9.623	78.989	5.362
G 47 COMERCIO AL POR MENOR	318.093	227.437	90.656	306.710	11.383
H 49 TRANSPORTE TERRESTRE Y POR TUBERÍA	132.951	107.970	24.981	127.442	5.509
H 50 TRANSPORTE MARÍTIMO Y POR VÍAS NAVEGABLES INTERIORES	406	348	58	374	32
H 51 TRANSPORTE AÉREO	322	314	8	307	15
H 52 ALMACENAMIENTO Y ACTIVIDADES ANEXAS AL TRANSPORTE	3.139	2.636	503	2.768	371
H 53 ACTIVIDADES POSTALES Y DE CORREOS	7.837	7.166	671	6.253	1.584
I 55 SERVICIOS DE ALOJAMIENTO	8.761	6.671	2.090	8.069	692
I 56 SERVICIOS DE COMIDAS Y BEBIDAS	165.617	85.491	80.126	159.267	6.350
J 58 EDICIÓN	4.094	3.831	263	3.714	380
J 59 ACTIV. CINEMATOGRAF., VIDEO Y PROGR. DE TV, SONIDO Y ED. MUSICAL	6.150	5.892	258	5.183	967
J 60 ACTIVIDADES DE PROGRAMACIÓN Y EMISIÓN DE RADIO Y TELEVISIÓN	624	575	49	517	107
J 61 TELECOMUNICACIONES	3.324	2.768	556	3.003	321
J 62 PROGRAMACIÓN, CONSULTORÍA Y ACTIV. RELAC. CON LA INFORMÁTICA	19.362	18.606	756	17.284	2.078
J 63 SERVICIOS DE INFORMACIÓN	5.431	5.007	424	4.839	592
K 64 SERVICIOS FINANCIEROS, EXCEPTO SEGUROS Y FONDOS DE PENSIONES	1.320	1.148	172	1.214	106
K 65 SEGUROS, REASEGUROS Y FONDOS DE PENSIONES,	2.017	1.660	357	1.883	134
K 66 ACTIVIDADES AUXIL.A LOS SERVICIOS FINANCIEROS Y A LOS SEGUROS	39.233	34.950	4.283	36.236	2.997
L 68 ACTIVIDADES INMOBILIARIAS	22.089	18.486	3.603	20.797	1.292
M 69 ACTIVIDADES JURÍDICAS Y DE CONTABILIDAD	42.986	33.030	9.956	39.685	3.301
M 70 ACTIV. DE LAS SEDES CENTRALES; CONSULTORÍA DE GESTIÓN EMPRESARIAL	14.659	12.990	1.669	13.046	1.613
M 71 SERVICIOS TÉCNICOS DE ARQUITECTURA E INGENIERÍA	34.778	32.685	2.093	30.853	3.925
M 72 INVESTIGACIÓN Y DESARROLLO	9.574	8.874	700	7.805	1.769
M 73 PUBLICIDAD Y ESTUDIOS DE MERCADO	16.945	15.769	1.176	15.276	1.669
M 74 OTRAS ACTIVIDADES PROFESIONALES, CIENTÍFICAS Y TÉCNICAS	48.643	45.825	2.818	43.696	4.947
M 75 ACTIVIDADES VETERINARIAS	6.619	4.586	2.033	6.208	411
N 77 ACTIVIDADES DE ALQUILER	9.788	8.159	1.629	9.107	681
N 78 ACTIVIDADES RELACIONADAS CON EL EMPLEO	1.088	938	150	989	99
N 79 ACTIVIDADES DE AGENCIAS DE VIAJES	10.030	9.152	878	9.229	801
N 80 ACTIVIDADES DE SEGURIDAD E INVESTIGACIÓN	1.281	1.158	123	1.144	137
N 81 SERVICIOS A EDIFICIOS Y ACTIVIDADES DE JARDINERÍA	31.243	23.937	7.306	29.123	2.120
N 82 ACTIVIDADES ADMINISTRATIVAS DE OFICINA Y OTRAS AUX. A EMPRESAS	24.655	22.707	1.948	22.017	2.638
O 84 ADMINISTRACIÓN PÚBLICA Y DEFENSA; SEGURIDAD SOCIAL OBLIGATORIA	656	587	69	554	102
P 85 EDUCACIÓN	62.192	49.951	12.241	53.855	8.337
Q 86 ACTIVIDADES SANITARIAS	72.283	55.710	16.573	60.409	11.874
Q 87 ASISTENCIA EN ESTABLECIMIENTOS RESIDENCIALES	443	284	159	399	44
Q 88 ACTIVIDADES DE SERVICIOS SOCIALES SIN ALOJAMIENTO	2.197	1.380	817	1.972	225
R 90 ACTIVIDADES DE CREACIÓN, ARTÍSTICAS Y ESPECTÁCULOS	27.448	25.782	1.666	23.450	3.998
R 91 ACTIVIDADES DE BIBLIOTECAS, ARCHIVOS, MUSEOS Y OTRAS CULTURALES	878	738	140	785	93
R 92 ACTIVIDADES DE JUEGOS DE AZAR Y APUESTAS	2.980	1.474	1.506	2.799	181
R 93 ACTIVIDADES DEPORTIVAS, RECREATIVAS Y DE ENTRETENIMIENTO	17.962	14.456	3.506	15.928	2.034
S 94 ACTIVIDADES ASOCIATIVAS	1.855	1.481	374	1.731	124
S 95 REPARACIÓN DE ORDENADORES, EFECTOS PERSONALES Y DE USO DOMÉSTICO	28.783	23.675	5.108	27.973	810
S 96 OTROS SERVICIOS PERSONALES	120.922	86.860	34.062	116.777	4.145
T 97 ACTIVIDADES DE LOS HOGARES COMO EMPLEADORES DE PERSONAL DOMÉSTICO	296	236	60	277	19
U 99 ACTIVIDADES DE ORGANIZACIONES Y ORGANISMOS EXTRATERRITORIALES	174	155	19	153	21

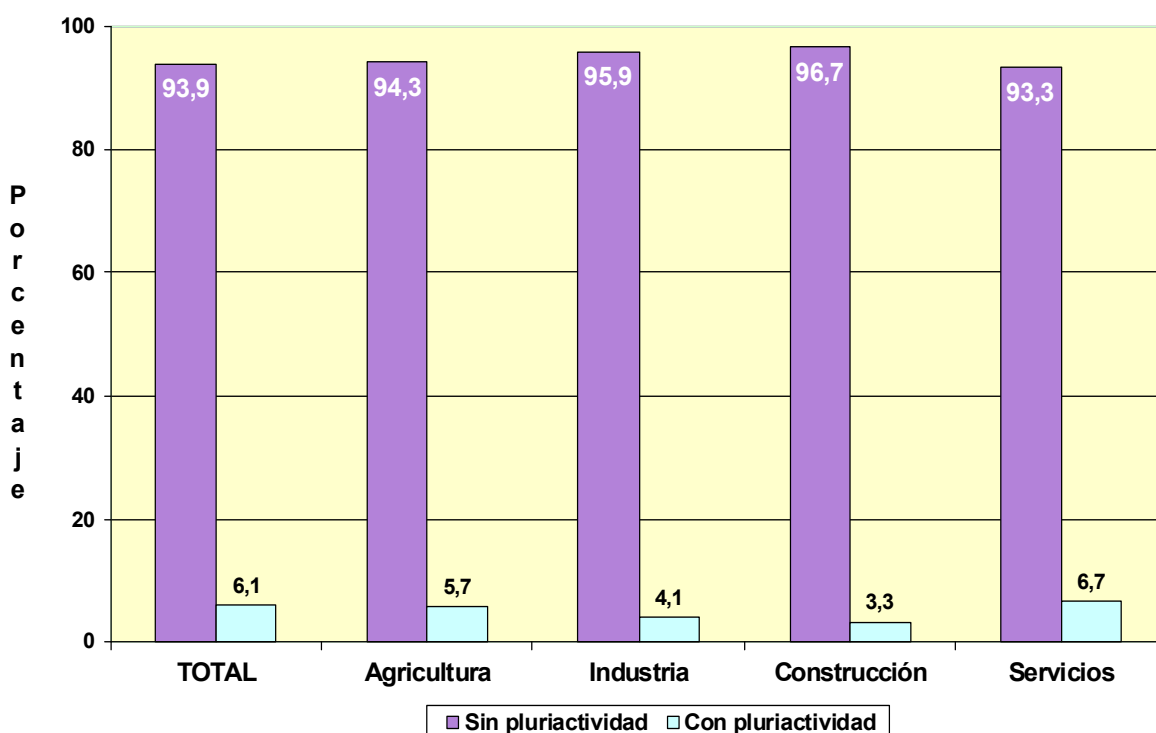
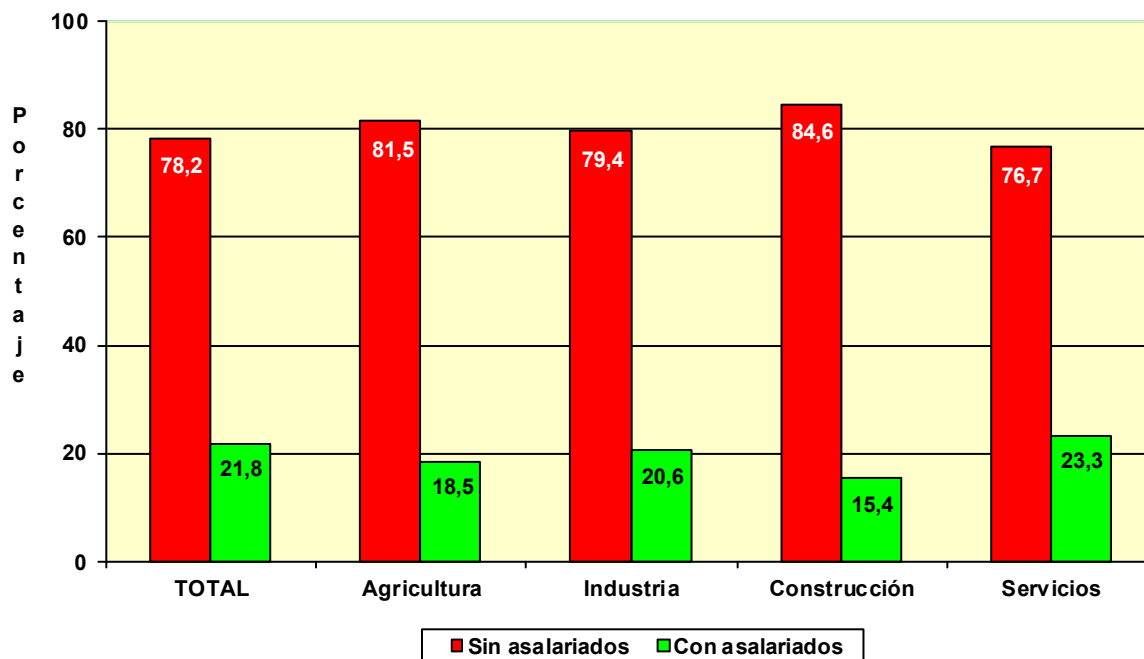

**COLABORADORES FAMILIARES
EN ALTA EN LA
SEGURIDAD SOCIAL**

POR EDAD

	<u>Total</u>	<u>Varones</u>	<u>Mujeres</u>
Total	193.999	86.492	107.507
MENOR DE 25 AÑOS	10.740	7.609	3.131
DE 25 A 39 AÑOS	54.385	31.664	22.721
DE 40 A 54 AÑOS	82.570	32.429	50.141
DE 55 AÑOS O MAS	46.304	14.790	31.514

POR NACIONALIDAD

	<u>Total</u>	<u>Varones</u>	<u>Mujeres</u>
Total	193.999	86.492	107.507
ESPAÑA	167.409	74.609	92.800
EXTRANJERO	26.590	11.883	14.707

EXTRANJEROS POR CONTINENTE

	<u>Total</u>	<u>Varones</u>	<u>Mujeres</u>
Total	26.590	11.883	14.707
EUROPA UE	3.334	1.420	1.914
EUROPA RESTO	2.422	922	1.500
AFRICA	904	481	423
AMERICA CENTRAL	207	81	126
AMERICA DEL NORTE	139	60	79
AMERICA DEL SUR	1.974	765	1.209
ASIA	17.513	8.121	9.392
OCEANIA	40	17	23
DESCONOCIDO	57	16	41

POR BASE DE COTIZACIÓN

Base mínima: 932,70 €

	<u>Total</u>	<u>Varones</u>	<u>Mujeres</u>
Total	193.999	86.492	107.507
BASE MÍNIMA	159.006	74.913	84.093
ENTRE B.MÍNIMA Y 1,5 B.MÍNIMA	23.537	6.474	17.063
ENTRE 1,5 B.MÍNIMA Y 2 B. MÍNIMA	5.118	2.427	2.691
ENTRE 2 B.MÍNIMA Y 3 B. MÍNIMA	5.552	2.317	3.235
MÁS DE 3 VECES B. MÍNIMA	786	361	425

NÚMERO DE COLABORADORES FAMILIARES EN LA SEGURIDAD SOCIAL, SEGÚN SEXO, POR COMUNIDAD AUTÓNOMA Y PROVINCIA

31/12/2018

<u>Com. Autónoma/Provincia</u>	<u>Total</u>	<u>Varones</u>	<u>Mujeres</u>
Total	193.999	86.492	107.507
ANDALUCIA	32.102	14.512	17.590
ALMERIA	3.857	1.584	2.273
CÁDIZ	4.096	1.808	2.288
CORDOBA	3.090	1.483	1.607
GRANADA	4.025	1.852	2.173
HUELVA	1.794	829	965
JAÉN	2.782	1.324	1.458
MÁLAGA	7.197	3.215	3.982
SEVILLA	5.261	2.417	2.844
ARAGON	6.364	2.732	3.632
HUESCA	1.095	451	644
TERUEL	838	386	452
ZARAGOZA	4.431	1.895	2.536
ASTURIAS	5.394	2.243	3.151
ASTURIAS	5.394	2.243	3.151
BALEARES	5.479	2.449	3.030
BALEARES	5.479	2.449	3.030
CANARIAS	7.051	3.168	3.883
LAS PALMAS	3.565	1.676	1.889
S.C. TENERIFE	3.486	1.492	1.994
CANTABRIA	2.777	1.169	1.608
CANTABRIA	2.777	1.169	1.608
CASTILLA LA MANCHA	9.543	4.677	4.866
ALBACETE	1.942	949	993
CIUDAD REAL	2.416	1.224	1.192
CUENCA	901	437	464
GUADALAJARA	885	398	487
TOLEDO	3.399	1.669	1.730
CASTILLA Y LEON	13.800	6.035	7.765
ÁVILA	977	441	536
BURGOS	1.768	724	1.044
LEÓN	3.027	1.274	1.753
PALENCIA	938	409	529
SALAMANCA	1.737	825	912
SEGOVIA	1.022	476	546
SORIA	456	189	267
VALLADOLID	2.524	1.077	1.447
ZAMORA	1.351	620	731
CATALUÑA	32.674	14.788	17.886
BARCELONA	22.877	10.507	12.370
GERONA	3.761	1.593	2.168
LERIDA	2.259	934	1.325
TARRAGONA	3.777	1.754	2.023
COM. VALENCIANA	21.360	9.409	11.951
ALICANTE	7.663	3.262	4.401
CASTELLÓN	2.504	1.095	1.409
VALENCIA	11.193	5.052	6.141
EXTREMADURA	5.314	2.460	2.854
BADAJOS	3.060	1.463	1.597
CÁCERES	2.254	997	1.257
GALICIA	17.422	7.371	10.051
LA CORUÑA	7.482	3.144	4.338
LUGO	3.140	1.196	1.944
ORENSE	1.954	881	1.073
PONTEVEDRA	4.846	2.150	2.696
MADRID	16.054	7.402	8.652
MADRID	16.054	7.402	8.652
MURCIA	5.842	2.517	3.325
MURCIA	5.842	2.517	3.325
NAVARRA	2.589	1.163	1.426
NAVARRA	2.589	1.163	1.426
PAIS VASCO	7.631	3.273	4.358
ÁLAVA	1.055	485	570
GUIPÚZCOA	2.758	1.147	1.611
VIZCAYA	3.818	1.641	2.177
RIOJA (LA)	1.829	748	1.081
RIOJA (LA)	1.829	748	1.081
CEUTA	385	184	201
CEUTA	385	184	201
MELILLA	389	192	197
MELILLA	389	192	197

Actividades Económicas (CNAE-2009)

SECTORES

	<u>Total</u>	<u>Varones</u>	<u>Mujeres</u>
Total	193.999	86.492	107.507
1.-AGRICULTURA	13.392	5.288	8.104
2.-INDUSTRIA	12.697	6.334	6.363
3.-CONSTRUCCION	10.924	6.997	3.927
4.-SERVICIOS	156.986	67.873	89.113

SECCIONES

	<u>Total</u>	<u>193.999</u>	<u>86.492</u>	<u>107.507</u>
A AGRICULTURA, GANADERÍA, SILVICULTURA Y PESCA	13.392	5.288	8.104	
B INDUSTRIAS EXTRACTIVAS	59	39	20	
C INDUSTRIA MANUFACTURERA	12.494	6.223	6.271	
D SUMIN. ENERGÍA ELÉCTRICA, GAS, VAPOR Y AIRE ACONDIC.	47	20	27	
E SUMIN. AGUA, ACT. SANEAM., GEST. RESIDUOS Y DESCONTAMINACIÓN	97	52	45	
F CONSTRUCCIÓN	10.924	6.997	3.927	
G COMERCIO P/ MAYOR Y P/ MENOR; REPARACIÓN DE VEHÍCULOS	70.366	30.753	39.613	
H TRANSPORTE Y ALMACENAMIENTO	11.060	7.838	3.222	
I HOSTELERÍA	48.898	19.616	29.282	
J INFORMACIÓN Y COMUNICACIONES	633	248	385	
K ACTIVIDADES FINANCIERAS Y DE SEGUROS	1.472	505	967	
L ACTIVIDADES INMOBILIARIAS	1.069	415	654	
M ACTIVIDADES PROFESIONALES, CIENTÍFICAS Y TÉCNICAS	4.982	1.521	3.461	
N ACTIVIDADES ADMINISTRATIVAS Y SERVICIOS AUXILIARES	3.357	1.560	1.797	
O ADMINISTRACIÓN PÚBLICA Y DEFENSA; SEG. SOCIAL OBLIGATORIA	35	13	22	
P EDUCACIÓN	2.218	885	1.333	
Q ACTIVIDADES SANITARIAS Y DE SERVICIOS SOCIALES	3.992	1.009	2.983	
R ACTIVIDADES ARTÍSTICAS, RECREATIVAS Y DE ENTRETENIMIENTO	2.021	853	1.168	
S OTROS SERVICIOS	6.865	2.645	4.220	
T ACT. DE LOS HOGARES COMO EMPLEADORES Y COMO PRODUCTORES	9	7	2	
U ACT. DE ORGANIZACIONES Y ORGANISMOS EXTRATERRITORIALES	9	5	4	

NÚMERO DE COLABORADORES FAMILIARES, SEGÚN SEXO, POR DIVISIÓN DE ACTIVIDAD

31/12/2018

DIVISIÓN DE ACTIVIDAD (CNAE-2009)

		Total	Varones	Mujeres
	Total	193.999	86.492	107.507
A	01 AGRICULTURA, GANADERÍA, CAZA Y SERVICIOS RELACIONADOS	12.421	4.787	7.634
A	02 SILVICULTURA Y EXPLOTACIÓN FORESTAL	149	106	43
A	03 PESCA Y ACUICULTURA	822	395	427
B	05 EXTRACCIÓN DE ANTRACITA, HULLA Y LIGNITO	2	2	0
B	06 EXTRACCIÓN DE CRUDO DE PETRÓLEO Y GAS NATURAL	0	0	0
B	07 EXTRACCIÓN DE MINERALES METÁLICOS	3	0	3
B	08 OTRAS INDUSTRIAS EXTRACTIVAS	53	37	16
B	09 ACTIVIDADES DE APOYO A LAS INDUSTRIAS EXTRACTIVAS	1	0	1
C	10 INDUSTRIA DE LA ALIMENTACIÓN	4.091	1.660	2.431
C	11 FABRICACIÓN DE BEBIDAS	217	113	104
C	12 INDUSTRIA DEL TABACO	0	0	0
C	13 INDUSTRIA TEXTIL	350	166	184
C	14 CONFECCIÓN DE PRENDAS DE VESTIR	530	233	297
C	15 INDUSTRIA DEL CUERO Y DEL CALZADO	227	101	126
C	16 INDUSTRIA DE LA MADERA Y DEL CORCHO, CESTERÍA Y ESPARTERÍA	866	588	278
C	17 INDUSTRIA DEL PAPEL	71	35	36
C	18 ARTES GRÁFICAS Y REPRODUCCIÓN DE SOPORTES GRABADOS	755	358	397
C	19 COQUERÍAS Y REFINO DE PETRÓLEO	1	0	1
C	20 INDUSTRIA QUÍMICA	145	71	74
C	21 FABRICACIÓN DE PRODUCTOS FARMACÉUTICOS	7	3	4
C	22 FABRICACIÓN DE PRODUCTOS DE CAUCHO Y PLÁSTICOS	168	77	91
C	23 FABRICACIÓN DE OTROS PRODUCTOS MINERALES NO METÁLICOS	541	318	223
C	24 METALURGIA; FABRIC. PROD. DE HIERRO, ACERO Y FERROALEACIONES	193	127	66
C	25 FABRICACIÓN DE PROD. METÁLICOS, EXCEPTO MAQUINARIA Y EQUIPO	1.907	1.120	787
C	26 FABRICACIÓN DE PROD. INFORMÁTICOS, ELECTRÓNICOS Y ÓPTICOS	49	24	25
C	27 FABRICACIÓN DE MATERIAL Y EQUIPO ELÉCTRICO	45	22	23
C	28 FABRICACIÓN DE MAQUINARIA Y EQUIPO N.C.O.P.	338	183	155
C	29 FABRICACIÓN DE VEHÍCULOS DE MOTOR, REMOLQUES	60	36	24
C	30 FABRICACIÓN DE OTRO MATERIAL DE TRANSPORTE	46	19	27
C	31 FABRICACIÓN DE MUEBLES	797	463	334
C	32 OTRAS INDUSTRIAS MANUFACTURERAS	377	157	220
C	33 REPARACIÓN E INSTALACIÓN DE MAQUINARIA Y EQUIPO	713	349	364
D	35 SUMINISTRO DE ENERGÍA ELÉCTR., GAS, VAPOR Y AIRE ACONDICIONADO	47	20	27
E	36 CAPTACIÓN, DEPURACIÓN Y DISTRIBUCIÓN DE AGUA	13	8	5
E	37 RECOGIDA Y TRATAMIENTO DE AGUAS RESIDUALES	16	9	7
E	38 RECOGIDA, TRATAMIENTO Y ELIMINACIÓN DE RESIDUOS; VALORIZACIÓN	64	33	31
E	39 ACTIVIDADES DE DESCONTAM. Y OTROS SERV. DE GESTIÓN DE RESIDUOS	4	2	2
F	41 CONSTRUCCIÓN DE EDIFICIOS	2.870	1.979	891
F	42 INGENIERÍA CIVIL	222	150	72
F	43 ACTIVIDADES DE CONSTRUCCIÓN ESPECIALIZADA	7.832	4.868	2.964
G	45 VENTA Y REPARACIÓN DE VEHÍCULOS DE MOTOR Y MOTOCICLETAS	6.470	3.624	2.846
G	46 COMERCIO AL POR MAYOR E INTERMEDIARIOS DEL COMERCIO	6.357	2.987	3.370
G	47 COMERCIO AL POR MENOR	57.539	24.142	33.397
H	49 TRANSPORTE TERRESTRE Y POR TUBERÍA	10.663	7.661	3.002
H	50 TRANSPORTE MARÍTIMO Y POR VÍAS NAVEGABLES INTERIORES	18	9	9
H	51 TRANSPORTE AÉREO	4	4	0
H	52 ALMACENAMIENTO Y ACTIVIDADES ANEXAS AL TRANSPORTE	246	102	144
H	53 ACTIVIDADES POSTALES Y DE CORREOS	129	62	67
I	55 SERVICIOS DE ALOJAMIENTO	1.479	618	861
I	56 SERVICIOS DE COMIDAS Y BEBIDAS	47.419	18.998	28.421
J	58 EDICIÓN	163	72	91
J	59 ACTIV. CINEMATOGRAF., VIDEO Y PROGR. DE TV, SONIDO Y ED. MUSICAL	70	27	43
J	60 ACTIVIDADES DE PROGRAMACIÓN Y EMISIÓN DE RADIO Y TELEVISIÓN	7	1	6
J	61 TELECOMUNICACIONES	125	67	58
J	62 PROGRAMACIÓN, CONSULTORÍA Y ACTIV. RELAC. CON LA INFORMÁTICA	177	42	135
J	63 SERVICIOS DE INFORMACIÓN	91	39	52
K	64 SERVICIOS FINANCIEROS, EXCEPTO SEGUROS Y FONDOS DE PENSIONES	33	11	22
K	65 SEGUROS, REASEGUROS Y FONDOS DE PENSIONES,	175	78	97
K	66 ACTIVIDADES AUXIL. A LOS SERVICIOS FINANCIEROS Y A LOS SEGUROS	1.264	416	848
L	68 ACTIVIDADES INMOBILIARIAS	1.069	415	654
M	69 ACTIVIDADES JURÍDICAS Y DE CONTABILIDAD	2.435	681	1.754
M	70 ACTIV. DE LAS SEDES CENTRALES; CONSULTORÍA DE GESTIÓN EMPRESARIAL	395	139	256
M	71 SERVICIOS TÉCNICOS DE ARQUITECTURA E INGENIERÍA	655	150	505
M	72 INVESTIGACIÓN Y DESARROLLO	54	19	35
M	73 PUBLICIDAD Y ESTUDIOS DE MERCADO	236	101	135
M	74 OTRAS ACTIVIDADES PROFESIONALES, CIENTÍFICAS Y TÉCNICAS	865	316	549
M	75 ACTIVIDADES VETERINARIAS	342	115	227
N	77 ACTIVIDADES DE ALQUILER	671	337	334
N	78 ACTIVIDADES RELACIONADAS CON EL EMPLEO	26	14	12
N	79 ACTIVIDADES DE AGENCIAS DE VIAJES	258	110	148
N	80 ACTIVIDADES DE SEGURIDAD E INVESTIGACIÓN	35	19	16
N	81 SERVICIOS A EDIFICIOS Y ACTIVIDADES DE JARDINERÍA	1.886	899	987
N	82 ACTIVIDADES ADMINISTRATIVAS DE OFICINA Y OTRAS AUX. A EMPRESAS	481	181	300
O	84 ADMINISTRACIÓN PÚBLICA Y DEFENSA; SEGURIDAD SOCIAL OBLIGATORIA	35	13	22
P	85 EDUCACIÓN	2.218	885	1.333
Q	86 ACTIVIDADES SANITARIAS	3.825	945	2.880
Q	87 ASISTENCIA EN ESTABLECIMIENTOS RESIDENCIALES	74	30	44
Q	88 ACTIVIDADES DE SERVICIOS SOCIALES SIN ALOJAMIENTO	93	34	59
R	90 ACTIVIDADES DE CREACIÓN, ARTÍSTICAS Y ESPECTÁCULOS	272	105	167
R	91 ACTIVIDADES DE BIBLIOTECAS, ARCHIVOS, MUSEOS Y OTRAS CULTURALES	30	12	18
R	92 ACTIVIDADES DE JUEGOS DE AZAR Y APUESTAS	867	382	485
R	93 ACTIVIDADES DEPORTIVAS, RECREATIVAS Y DE ENTRETENIMIENTO	852	354	498
S	94 ACTIVIDADES ASOCIATIVAS	41	14	27
S	95 REPARACIÓN DE ORDENADORES, EFECTOS PERSONALES Y DE USO DOMÉSTICO	2.230	1.021	1.209
S	96 OTROS SERVICIOS PERSONALES	4.594	1.610	2.984
T	97 ACTIVIDADES DE LOS HOGARES COMO EMPLEADORES DE PERSONAL DOMÉSTICO	9	7	2
T	98 ACTIV. DE HOGARES COMO PRODUCT. DE BIENES Y SERVICIOS PARA USO PROPIO	0	0	0
U	99 ACTIVIDADES DE ORGANIZACIONES Y ORGANISMOS EXTRATERRITORIALES	9	5	4

FUENTES Y METODOLOGÍA

CAMBIOS A PARTIR DE 01-01-2008

A partir del 1 de enero de 2008 el régimen especial agrario por cuenta propia ha sido integrado en el RETA, y por tanto desaparece. En consecuencia con esta misma fecha

- Desaparece la base de cotización Reducida
- La antigüedad de autónomos procedente del régimen especial agrario será la de su incorporación al RETA

FUENTES

La información suministrada procede de los ficheros de afiliados a los distintos regímenes por cuenta propia de la Seguridad Social: Régimen Especial de Trabajadores Autónomos (RETA) y Mar, seleccionando aquellos afiliados que se encuentran en situación de alta en el último día del mes de la explotación.

A partir de la información contenida en los citados ficheros, la Dirección General del Trabajo Autónomo, de la Economía Social y de la Responsabilidad Social de las Empresas, del Ministerio de Empleo y Seguridad Social, realiza un proceso de cruce de las variables disponibles, elaborando los cuadros y gráficos que aquí se presentan.

METODOLOGÍA

En los mencionados ficheros por cuenta propia de la Seguridad Social aparecen trabajadores en alta de los cuales no se puede decir que sean autónomos propiamente dichos (autónomos personas físicas), pero que por disposiciones legales deben o pueden estar afiliados a dichos regímenes. Del tamaño de estos colectivos se informa en el primer cuadro.

En un segundo cuadro se proporciona información del total de afiliados al RETA según unos tramos de edad especiales, y por las variables sexo y base de cotización.

La información básica corresponde al colectivo definido como autónomos propiamente dichos (autónomos personas físicas), que son aquellos trabajadores afiliados a alguno de los regímenes por cuenta propia de la Seguridad Social y que no están integrados en sociedades mercantiles, cooperativas ni en otras entidades societarias. También se excluyen los que figuran como colaboradores familiares y los que están registrados formando parte de algún colectivo especial de trabajadores.

VARIABLES DE EXPLOTACIÓN:

- **Régimen:** Por cuenta propia al que está afiliado el trabajador: RETA o Mar
- **Sexo:** Varón o mujer.
- **Edad:** Agrupado en cuatro tramos: Menores de 25 años, de 25 a 39, de 40 a 54 y de 55 años o más. Algunos cuadros incluyen tramos especiales, como los colectivos de jóvenes, que permiten un análisis vinculado a medidas de fomento del empleo autónomo, o los mayores de 50 años que es la edad en la que generalmente se inicia el período de cálculo de la pensión de jubilación.
- **Nacionalidad:** Hay una primera distribución entre trabajadores españoles (que incluye los de doble nacionalidad) y los extranjeros. Estos últimos se subdividen a su vez continentes, diferenciando, en el caso de los europeos, entre los pertenecientes a países de la Unión Europea y del resto, y, en el caso de América, sus tres diferentes zonas geográficas.
- **Base de Cotización:** Se han establecido cinco tramos:
 - Mínima (varía cada año), existiendo una cantidad de carácter general y otra para los mayores de 50 años (a partir de 2007 aplicable solo para los que tengan una antigüedad inferior a 5 años). Incluye a los autónomos de venta ambulante y que cotizan por una base reducida.
 - Otros cuatro tramos que representan diversas elevaciones sobre la base mínima de cada año.
- **Antigüedad del trabajador:** En el régimen por cuenta propia en el que está dado de alta. Los tramos empleados son:
 - Menos de 6 meses.
 - De 6 meses cumplidos y menos de 1 año.
 - Un año cumplido y menos de 3 años.
 - 3 años cumplidos y menos de 5 años.
 - 5 años cumplidos o más.
- **Comunidad Autónoma y Provincia:** En la que se ha registrado el trabajador Autónomo
- **Sector y Rama de Actividad:** A partir del año 2009 se utiliza la CNAE 2009, agrupado en los cuatro sectores, secciones de actividad (letra) o la más extensa de la división, en función de los dos primeros dígitos de la mencionada CNAE 2009.
- **Situación Profesional:** Distinguiendo si el autónomo tiene asalariados a su cargo o no, o si tiene pluriactividad (estar de alta, además de en el régimen correspondiente por cuenta propia, en algún otro régimen por cuenta ajena de la Seguridad Social) o no.

Estas mismas variables se emplean en la descripción de los colaboradores familiares