

**TRABAJADORES AUTÓNOMOS, PERSONAS FÍSICAS,
EN ALTA EN LA SEGURIDAD SOCIAL**

31 - MARZO - 2019

INDICE

Resumen de Resultados

Relación de Cuadros y Gráficos

Trabajadores afiliados en Regímenes por cuenta propia en la Seguridad Social

- Según Régimen por Colectivo
- Según edad por Sexo y Base de cotización (sólo RETA)

Trabajadores Autónomos, Personas Físicas, según Regímenes

- Por Situación Profesional
- Por Diversas Variables

Trabajadores Autónomos, Personas Físicas, según Sexo

- Por Edad
- Por Nacionalidad
- Por Base de Cotización
- Por Comunidad Autónoma y Provincia
- Por Sector, Sección y División de Actividad

Cuadro	Gráfico	
Sector	División	Gráfico

Trabajadores Autónomos, Personas Físicas, según Edad

- Tramos especiales, por Sexo y Base de cotización
- Por Nacionalidad y Continente
- Por Base de cotización
- Por Comunidad Autónoma y Provincia
- Por Sector, Sección y División de Actividad

Cuadro	Gráfico	
Sector	División	Gráfico

Trabajadores Autónomos, Personas Físicas, según Nacionalidad

- Por Edad
- Por Comunidad Autónoma y Provincia
- Por Sector, Sección y División de Actividad

Cuadro	Gráfico	
Sector	División	Gráfico

Trabajadores Autónomos, Personas Físicas, según Base de Cotización

- Por Sexo
- Por Edad
- Por Nacionalidad
- Por Antigüedad
- Por Comunidad Autónoma y Provincia
- Por Sector, Sección y División de Actividad

Cuadro	Gráfico	
Sector	División	Gráfico

Trabajadores Autónomos, Personas Físicas, según Antigüedad

- Por Sexo
- Por Edad
- Por Nacionalidad
- Por Comunidad Autónoma y Provincia
- Por Sector, Sección y División de Actividad

Cuadro	Gráfico	
Sector	División	Gráfico

Trabajadores Autónomos, Personas Físicas, según Sector

- Por Edad
- Por Nacionalidad
- Por Antigüedad
- Por Comunidad Autónoma y Provincia

	División	Gráfico
--	----------	---------

Trabajadores Autónomos, Personas Físicas, según Situación Profesional

- Por Sexo
- Por Edad
- Por Nacionalidad
- Por Base de cotización
- Por Antigüedad
- Por Comunidad Autónoma y Provincia
- Por Sector, Sección y División de Actividad

Cuadro	Gráfico	
Sector	División	Gráfico

Colaboradores Familiares en alta en la Seguridad Social, según Sexo

- Por edad, Nacionalidad y Base de cotización
- Por Comunidad Autónoma y Provincia
- Por Sector, Sección y División de Actividad

Sector	División	Gráfico
--------	----------	---------

Fuentes y Notas Explicativas

PERSONAS TRABAJADORAS POR CUENTA PROPIA, EN ALTA EN LA SEGURIDAD SOCIAL, RESUMEN DE RESULTADOS A 31 DE MARZO DE 2019

A 31 de marzo de 2019 había 1.995.690 personas trabajadoras por cuenta propia, personas físicas ⁽¹⁾, inscritas en los diferentes regímenes por cuenta propia de la Seguridad Social, siendo el RETA el más numeroso de ellos.

Los varones representan el 64,6 % y las mujeres el 35,4 % del total. Estos porcentajes cambian cuando se tienen en cuenta otras variables (edad, ámbito geográfico, sector de la actividad):

- En Asturias y Galicia, el porcentaje de mujeres supera el 40,0%.
- En la Industria (23,4 %) y, sobre todo, en la construcción (3,8 %), el porcentaje de mujeres es muy reducido, siendo mayor en el sector servicios (42%)

Más del 70,0% (72,8 %) de las personas trabajadoras por cuenta propia supera los 40 años de edad, aunque este porcentaje desciende al 57,5 % entre los procedentes de otros países.

Las personas trabajadoras de forma autónoma de nacionalidad diferente a la española representan el 10,9%. El porcentaje aumenta en el tramo comprendido entre 25 y 40 años y en el sector servicios, y supera el 15 % en las comunidades insulares, Melilla, Comunidad Valenciana y Madrid.

El 82,2 % de las personas trabajadoras por cuenta no supera la base mínima de cotización.

- Este porcentaje supera considerablemente el 90 % cuando la edad es inferior a los 40 años, y entre los que llevan menos tiempo dados de alta (menos de 5 años).
- A partir de los 55 años de edad, el 36,9 % cotiza por una base superior a la mínima, hecho este relacionado con la proximidad a la edad de jubilación.

El 54,9 % de las personas trabajadoras por cuenta propia lleva más de 5 años de alta en la Seguridad Social.

La distribución por sector de actividad presenta las siguientes características:

- El 11,4 % trabaja en la agricultura, el 4,4 % en la industria, el 11 % en la construcción y el 73,2% en el sector servicios.
- El porcentaje de mayores de 55 años en el sector agricultura (16,3%) es superior a la media nacional (11,4%).
- Los menores de 25 años suponen el 78,9% del sector servicios, porcentaje superior a la media nacional (73,2%).

El 6 % de las personas trabajadoras por cuenta propia simultanea su actividad con otra por cuenta ajena (pluriactividad), lo que es más frecuente entre los jóvenes menores de 25 años (12 %) y aquellos que tienen una antigüedad menor a 6 meses (11,7%).

El 22% de las personas trabajadoras por cuenta propia tiene asalariados a su cargo. Este porcentaje se incrementa a medida que aumenta la base de cotización, hasta un máximo del 36,1 % entre los que tienen bases superiores a 3 veces la base mínima, y en Andalucía, Canarias, Ceuta y Melilla, superan el 25 %. En construcción y agricultura, el porcentaje desciende al 16,6 %.

El número de colaboradores familiares en alta en la Seguridad Social asciende a 193.881, de los cuales 86.231 son varones y 107.650 mujeres. La gran mayoría (80,91%) trabaja en el sector servicios, particularmente en el comercio y hostelería que supone un 76,52 % de este sector.

⁽¹⁾ que son los anteriormente calificados como "autónomos propiamente dichos", esto es, aquellas personas trabajadoras por cuenta propia afiliadas a alguno de los regímenes por cuenta propia de la Seguridad Social y que no están integradas en sociedades mercantiles, cooperativas ni en otras entidades societarias. También se excluyen los que figuran como colaboradores familiares y los que están registrados formando parte de algún colectivo especial de trabajadores.

**TRABAJADORES AFILIADOS
EN REGÍMENES
POR CUENTA PROPIA
DE LA SEGURIDAD SOCIAL**

**AFILIADOS EN LOS RÉGIMENES POR CUENTA PROPIA DE LA SEGURIDAD SOCIAL, SEGUN RÉGIMEN,
POR COLECTIVO**

31/03/2019

	<u>TOTAL</u>	<u>RETA</u>	<u>MAR</u>
TOTAL	3.273.786	3.260.210	13.576
AUTONOMOS PERSONAS FÍSICAS (*)	1.995.690	1.984.493	11.197
FAMILIAR COLABORADOR	193.881	193.151	730
SOCIO DE SOCIEDAD	552.388	551.212	1.176
MIEMBRO ÓRGANO ADMON SOCIEDAD	439.624	439.252	372
FAMILIAR DE SOCIO	48.215	48.114	101
RELIGIOSO	10.617	10.617	0
COLEGIO PROFESIONAL	33.371	33.371	0

(*) Incluye los 9.476 Autónomos económicamente dependientes

NÚMERO TOTAL DE TRABAJADORES EN EL RETA DE LA SEGURIDAD SOCIAL, SEGUN EDAD, POR SEXO

31/03/2019

	<u>Total</u>	<u>%</u>	<u>De 16 a 30 años</u>	<u>%</u>	<u>De 31 a 35 años</u>	<u>%</u>	<u>De 36 a 49 años</u>	<u>%</u>	<u>De 50 años o más</u>	<u>%</u>
Total	3.260.210	100,0	255.515	100,0	281.524	100,0	1.358.478	100,0	1.364.693	100,0
N/C	7	0,0	0	0,0	0	0,0	3	0,0	4	0,0
VARONES	2.096.585	64,3	161.706	63,3	171.878	61,1	876.003	64,5	886.998	65,0
MUJERES	1.163.618	35,7	93.809	36,7	109.646	38,9	482.472	35,5	477.691	35,0

NÚMERO TOTAL DE TRABAJADORES EN EL RETA DE LA SEGURIDAD SOCIAL, SEGÚN EDAD, POR BASE DE COTIZACIÓN

31/03/2019

Base mínima: 944,40 €
Base mínima >47 años: 1.018,50 €

<u>Base de cotización</u>	<u>Total</u>	<u>%</u>	<u>De 16 a 30 años</u>	<u>%</u>	<u>De 31 a 35 años</u>	<u>%</u>	<u>De 36 a 49 años</u>	<u>%</u>	<u>De 50 años o más</u>	<u>%</u>
Total	3.260.210	100,0	255.515	100,0	281.524	100,0	1.358.478	100,0	1.364.693	100,0
BASE MÍNIMA	2.123.379	65,1	218.817	85,6	223.053	79,2	920.359	67,7	761.150	55,8
ENTRE B.MÍNIMA Y 1,5 B.MÍNIMA	789.593	24,2	35.472	13,9	54.937	19,5	367.911	27,1	331.273	24,3
ENTRE 1,5 B.MÍNIMA Y 2 B. MÍNIMA	116.976	3,6	920	0,4	2.285	0,8	32.617	2,4	81.154	5,9
ENTRE 2 B.MÍNIMA Y 3 B. MÍNIMA	184.511	5,7	248	0,1	1.005	0,4	28.053	2,1	155.205	11,4
MÁS DE 3 VECES B. MÍNIMA	45.751	1,4	58	0,0	244	0,1	9.538	0,7	35.911	2,6

Nota: A partir de 2014, los socios de sociedades encuadrados en el RETA y los autónomos que durante 2013 tuvieran contratados de manera simultanea a 10 o más trabajadores por cuenta ajena tienen un base mínima de cotización de cuantía igual a la base mínima del grupo de cotización 1 del Régimen General

Esta disposición ha provocado que unos 500.000 autónomos vean incrementada su base de cotización, pasando de la mínima general al tramo siguiente

TRABAJADORES AUTÓNOMOS, PERSONAS FÍSICAS

Según Regímenes

**TRABAJADORES AUTÓNOMOS, PERSONAS FÍSICAS, EN LA SEGURIDAD SOCIAL,
SEGÚN RÉGIMEN, POR SITUACIÓN PROFESIONAL**

31/03/2019

	<u>TOTAL</u>	<u>RETA</u>	<u>MAR</u>
Autónomos Personas Físicas	1.995.690	1.984.493	11.197
Nº Autónomos sin asalariados	1.556.030	1.546.960	9.070
Nº Autónomos con asalariados (1)	439.660	437.533	2.127
Nº Autónomos con 1 trabajador	229.148	227.846	1.302
Nº Autónomos con 2 trabajadores	94.247	93.784	463
Nº Autónomos con 3 trabajadores	46.680	46.495	185
Nº Autónomos con 4 trabajadores	25.808	25.727	81
Nº Autónomos con 5 y más trabajadores	43.777	43.681	96
(1) Número de Asalariados	893.096	889.459	3.637
Nº Autónomos sin pluriactividad	1.875.310	1.864.502	10.808
Nº Autónomos con pluriactividad	120.380	119.991	389
Colaboración Familiar	193.881	193.151	730

**TRABAJADORES AUTÓNOMOS, PERSONAS FÍSICAS, EN LA SEGURIDAD SOCIAL,
SEGÚN RÉGIMEN POR DIVERSAS VARIABLES**
31/03/2019

	<u>TOTAL</u>	<u>RETA</u>	<u>MAR</u>
TOTAL SEXO	1.995.690	1.984.493	11.197
VARONES	1.289.101	1.281.662	7.439
MUJERES	706.589	702.831	3.758
TOTAL EDAD	1.995.690	1.984.493	11.197
MENOR DE 25 AÑOS	38.260	38.161	99
DE 25 A 39 AÑOS	504.749	502.602	2.147
DE 40 A 54 AÑOS	913.882	907.925	5.957
DE 55 AÑOS O MAS	538.799	535.805	2.994
TOTAL CONTINENTE	1.995.690	1.984.493	11.197
ESPAÑA	1.778.726	1.767.602	11.124
EUROPA UE	75.727	75.688	39
EUROPA RESTO	39.398	39.383	15
AFRICA	22.458	22.449	9
AMERICA CENTRAL	2.619	2.618	1
AMERICA DEL NORTE	2.804	2.804	0
AMERICA DEL SUR	33.175	33.166	9
ASIA	39.866	39.866	0
OCEANIA	460	460	0
DESCONOCIDO	457	457	0
TOTAL NACIONALIDAD	1.995.690	1.984.493	11.197
ESPAÑOLA	1.778.726	1.767.602	11.124
EXTRANJERA	216.964	216.891	73
TOTAL SECTOR DE ACTIVIDAD	1.995.690	1.984.493	11.197
AGRICULTURA	228.168	217.898	10.270
INDUSTRIA	86.875	86.260	615
CONSTRUCCION	219.728	219.713	15
SERVICIOS	1.460.919	1.460.622	297
TOTAL ANTIGÜEDAD	1.995.690	1.984.493	11.197
< de 6 meses	169.592	168.757	835
De 6 a 11 meses	149.688	148.432	1.256
De 1 a 3 años	344.975	342.984	1.991
De 3 a 5 años	235.268	233.118	2.150
5 años y más	1.096.167	1.091.202	4.965
TOTAL BASE DE COTIZACION	1.995.690	1.984.493	11.197
1.-BASE MÍNIMA	1.640.665	1.640.296	369
2.-ENTRE B.MÍNIMA Y 1,5 B.MÍNIMA	190.408	190.069	339
3.-ENTRE 1,5 B.MÍNIMA Y 2 B. MÍNIMA	66.320	56.223	10.097
4.-ENTRE 2 B.MÍNIMA Y 3 B. MÍNIMA	83.122	82.753	369
5.-MÁS DE 3 VECES B. MÍNIMA	15.175	15.152	23

TRABAJADORES AUTÓNOMOS, PERSONAS FÍSICAS

Según Sexo

	<u>Total</u>	<u>Varones</u>	<u>Mujeres</u>
Total	1.995.690	1.289.101	706.589
MENOR DE 25 AÑOS	38.260	25.177	13.083
DE 25 A 39 AÑOS	504.749	306.709	198.040
DE 40 A 54 AÑOS	913.882	598.385	315.497
DE 55 AÑOS O MAS	538.799	358.830	179.969

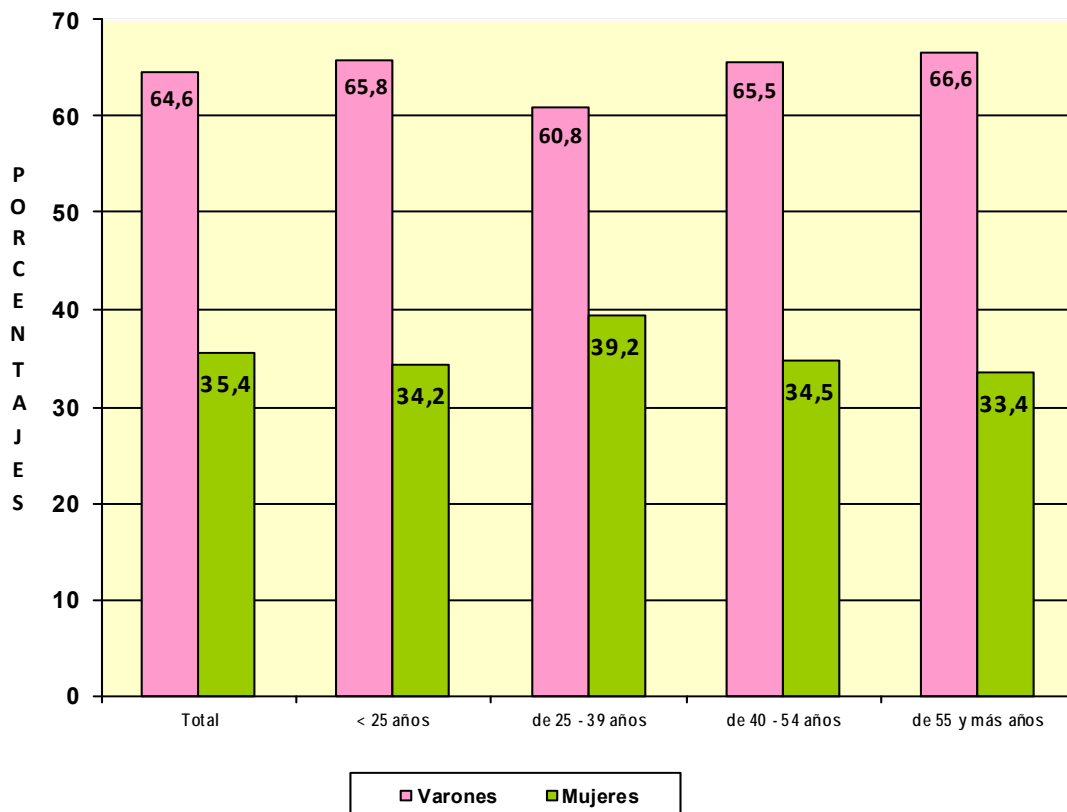

**TRABAJADORES AUTÓNOMOS, PERSONAS FÍSICAS, EN LA SEGURIDAD SOCIAL,
SEGÚN SEXO POR NACIONALIDAD**

31/03/2019

	<u>Total</u>	<u>varones</u>	<u>Mujeres</u>
Total	1.995.690	1.289.101	706.589
ESPAÑA	1.778.726	1.150.220	628.506
EXTRANJERO	216.964	138.881	78.083

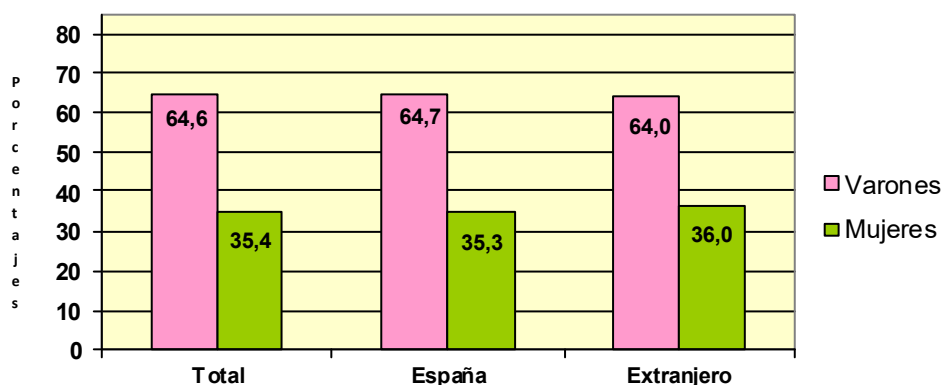

**TRABAJADORES AUTÓNOMOS, PERSONAS FÍSICAS, EXTRANJEROS
SEGÚN SEXO, POR CONTINENTE**

<u>Continente</u>	<u>Total</u>	<u>Varones</u>	<u>Mujeres</u>
Total	216.964	138.881	78.083
EUROPA UE	75.727	46.795	28.932
EUROPA RESTO	39.398	25.181	14.217
AFRICA	22.458	18.540	3.918
AMERICA CENTRAL	2.619	1.440	1.179
AMERICA DEL NORTE	2.804	1.384	1.420
AMERICA DEL SUR	33.175	20.454	12.721
ASIA	39.866	24.573	15.293
OCEANIA	460	243	217
DESCONOCIDO	457	271	186

Base de cotización	Total	Varones	Mujeres
Total	1.995.690	1.289.101	706.589
BASE MÍNIMA	1.640.665	1.050.324	590.341
ENTRE B.MÍNIMA Y 1,5 B.MÍNIMA	190.408	112.839	77.569
ENTRE 1,5 B.MÍNIMA Y 2 B. MÍNIMA	66.320	49.768	16.552
ENTRE 2 B.MÍNIMA Y 3 B. MÍNIMA	83.122	64.609	18.513
MÁS DE 3 VECES B. MÍNIMA	15.175	11.561	3.614

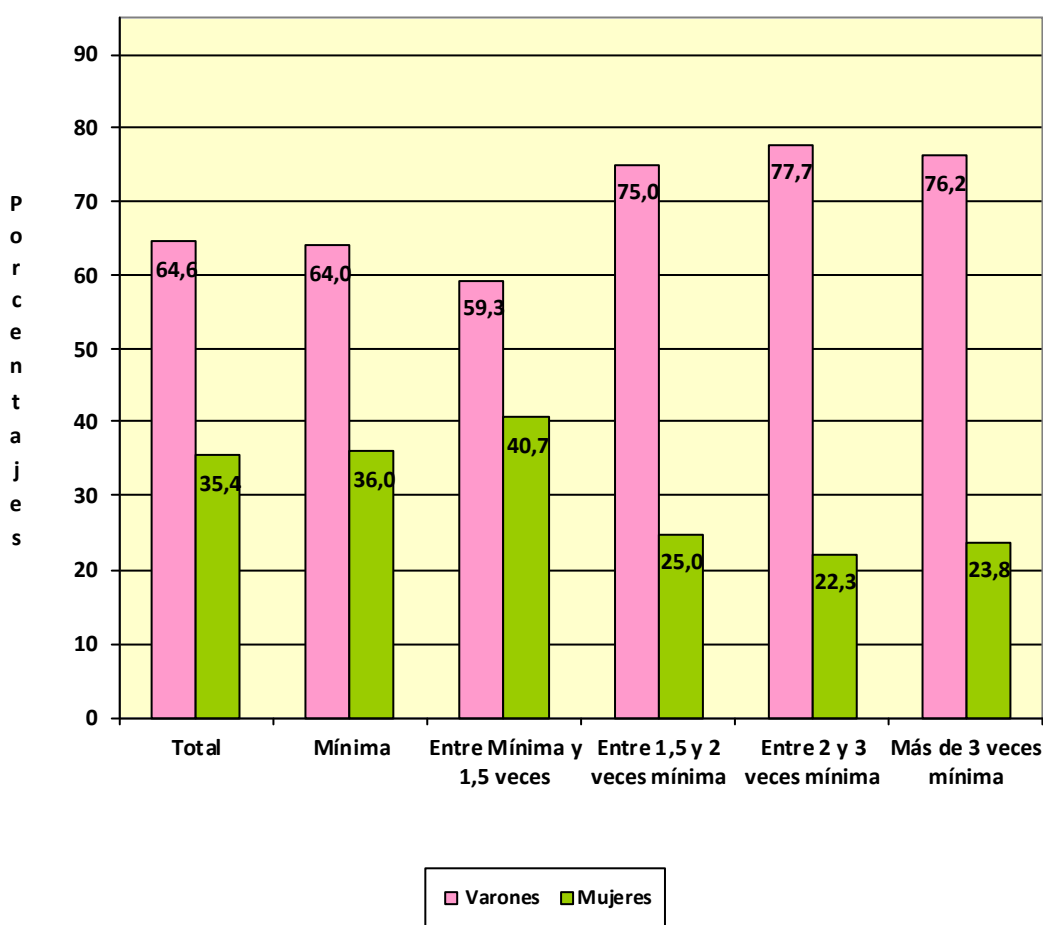

Com. Autónoma / Provincia

	<u>Total</u>	<u>Varones</u>	<u>Mujeres</u>
Total	1.995.690	1.289.101	706.589
ANDALUCIA	354.624	229.901	124.723
Almería	41.466	26.393	15.073
Cádiz	41.248	26.798	14.450
Córdoba	33.303	21.986	11.317
Granada	43.665	28.389	15.276
Huelva	18.506	12.046	6.460
Jaén	28.210	18.790	9.420
Málaga	76.324	48.766	27.558
Sevilla	71.902	46.733	25.169
ARAGON	61.489	40.875	20.614
Huesca	14.626	9.925	4.701
Teruel	9.248	6.103	3.145
Zaragoza	37.615	24.847	12.768
ASTURIAS	46.809	27.562	19.247
Asturias	46.809	27.562	19.247
BALEARES	52.841	35.083	17.758
Baleares	52.841	35.083	17.758
CANARIAS	86.455	55.710	30.745
Las Palmas	45.215	29.790	15.425
S.C.Tenerife	41.240	25.920	15.320
CANTABRIA	26.747	16.753	9.994
Cantabria	26.747	16.753	9.994
CASTILLA LA MANCHA	91.973	63.755	28.218
Albacete	16.751	11.516	5.235
Ciudad Real	23.379	16.185	7.194
Cuenca	12.969	9.227	3.742
Guadalajara	9.582	6.622	2.960
Toledo	29.292	20.205	9.087
CASTILLA Y LEON	122.343	84.651	37.692
Ávila	9.673	6.998	2.675
Burgos	17.081	11.397	5.684
León	22.490	14.333	8.157
Palencia	8.631	6.250	2.381
Salamanca	17.532	12.454	5.078
Segovia	9.104	6.575	2.529
Soria	5.085	3.787	1.298
Valladolid	21.105	14.439	6.666
Zamora	11.642	8.418	3.224
CATALUÑA	327.638	211.890	115.748
Barcelona	236.769	152.414	84.355
Gerona	36.207	23.827	12.380
Lérida	22.284	14.913	7.371
Tarragona	32.376	20.735	11.641
COM. VALENCIANA	197.998	125.697	72.301
Alicante	78.287	50.214	28.073
Castellón	22.854	13.682	9.172
Valencia	96.857	61.801	35.056
EXTREMADURA	56.006	38.045	17.961
Badajoz	34.432	23.636	10.796
Cáceres	21.574	14.409	7.165
GALICIA	137.573	79.465	58.108
La Coruña	56.173	32.136	24.037
Lugo	22.107	12.936	9.171
Orense	15.438	9.357	6.081
Pontevedra	43.855	25.036	18.819
MADRID	243.212	157.089	86.123
Madrid	243.212	157.089	86.123
MURCIA	59.464	38.139	21.325
Murcia	59.464	38.139	21.325
NAVARRA	26.735	17.533	9.202
Navarra	26.735	17.533	9.202
PAIS VASCO	81.717	52.051	29.666
Álava	11.107	7.187	3.920
Guipúzcoa	27.300	16.812	10.488
Vizcaya	43.310	28.052	15.258
RIOJA (LA)	16.105	10.753	5.352
Rioja (La)	16.105	10.753	5.352
CEUTA	2.334	1.505	829
Ceuta	2.334	1.505	829
MELILLA	3.627	2.644	983
Melilla	3.627	2.644	983

**TRABAJADORES AUTÓNOMOS, PERSONAS FÍSICAS, EN LA SEGURIDAD SOCIAL,
SEGUN SEXO, POR COMUNIDAD AUTÓNOMA**

31/03/2019

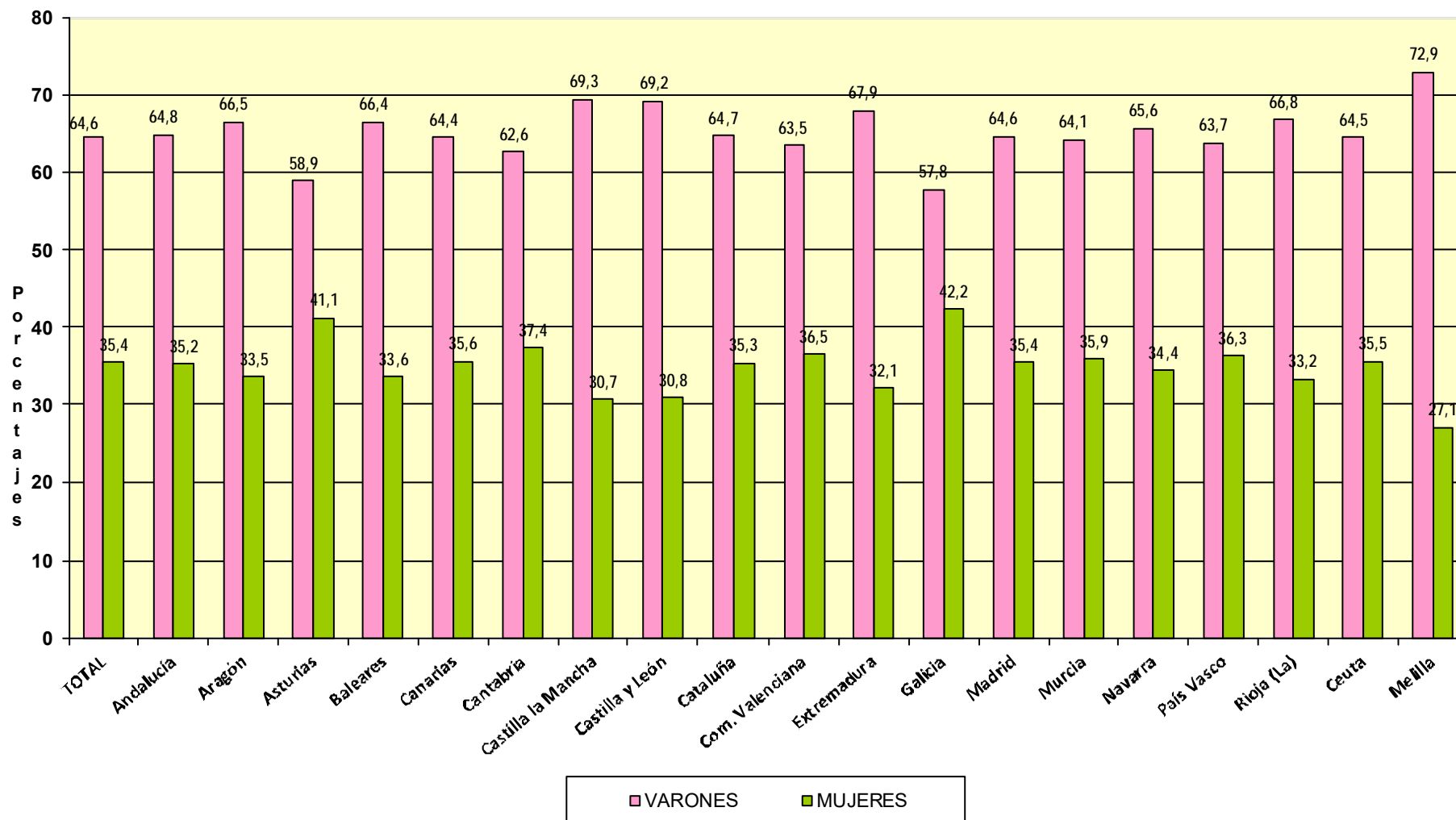

**TRABAJADORES AUTÓNOMOS, PERSONAS FÍSICAS, EN LA SEGURIDAD SOCIAL,
SEGÚN SEXO, POR SECTOR Y SECCIÓN DE ACTIVIDAD**

31/03/2019

Actividades Económicas (CNAE-2009)

SECTORES

TOTAL

1.-AGRICULTURA
2.-INDUSTRIA
3.-CONSTRUCCION
4.-SERVICIOS

Total	Varones	Mujeres
1.995.690	1.289.101	706.589
228.168	163.467	64.701
86.875	66.519	20.356
219.728	211.397	8.331
1.460.919	847.718	613.201

SECCIONES

TOTAL

A AGRICULTURA, GANADERÍA, SILVICULTURA Y PESCA
B INDUSTRIAS EXTRACTIVAS
C INDUSTRIA MANUFACTURERA
D SUMIN. ENERGÍA ELÉCTRICA, GAS, VAPOR Y AIRE ACONDIC.
E SUMIN. AGUA, ACT. SANEAM., GEST. RESIDUOS Y DESCONTAMINACIÓN
F CONSTRUCCIÓN
G COMERCIO P/ MAYOR Y P/ MENOR; REPARACIÓN DE VEHÍCULOS
H TRANSPORTE Y ALMACENAMIENTO
I HOSTELERÍA
J INFORMACIÓN Y COMUNICACIONES
K ACTIVIDADES FINANCIERAS Y DE SEGUROS
L ACTIVIDADES INMOBILIARIAS
M ACTIVIDADES PROFESIONALES, CIENTÍFICAS Y TÉCNICAS
N ACTIVIDADES ADMINISTRATIVAS Y SERVICIOS AUXILIARES
O ADMINISTRACIÓN PÚBLICA Y DEFENSA; SEG. SOCIAL OBLIGATORIA
P EDUCACIÓN
Q ACTIVIDADES SANITARIAS Y DE SERVICIOS SOCIALES
R ACTIVIDADES ARTÍSTICAS, RECREATIVAS Y DE ENTRETENIMIENTO
S OTROS SERVICIOS
T ACT. DE LOS HOGARES COMO EMPLEADORES Y COMO PRODUCTORES
U ACT. DE ORGANIZACIONES Y ORGANISMOS EXTRATERRITORIALES

1.995.690	1.289.101	706.589
228.168	163.467	64.701
466	398	68
85.160	65.176	19.984
404	235	169
845	710	135
219.728	211.397	8.331
441.808	253.354	188.454
145.345	133.327	12.018
174.748	104.304	70.444
39.161	30.880	8.281
42.442	23.460	18.982
22.537	11.885	10.652
174.095	100.794	73.301
78.711	46.551	32.160
671	293	378
64.140	26.606	37.534
75.166	29.790	45.376
49.591	30.753	18.838
152.035	55.464	96.571
285	168	117
184	89	95

<u>DIVISION DE ACTIVIDAD (CNAE-2009)</u>		<u>Total</u>	<u>Varones</u>	<u>Mujeres</u>
TOTAL		1.995.690	1.289.101	706.589
A	01 AGRICULTURA, GANADERÍA, CAZA Y SERVICIOS RELACIONADOS	213.595	152.595	61.000
A	02 SILVICULTURA Y EXPLOTACIÓN FORESTAL	3.517	3.213	304
A	03 PESCA Y ACUICULTURA	11.056	7.659	3.397
B	05 EXTRACCIÓN DE ANTRACITA, HULLA Y LIGNITO	41	34	7
B	06 EXTRACCIÓN DE CRUDO DE PETRÓLEO Y GAS NATURAL	5	5	0
B	07 EXTRACCIÓN DE MINERALES METÁLICOS	15	13	2
B	08 OTRAS INDUSTRIAS EXTRACTIVAS	350	301	49
B	09 ACTIVIDADES DE APOYO A LAS INDUSTRIAS EXTRACTIVAS	55	45	10
C	10 INDUSTRIA DE LA ALIMENTACIÓN	11.279	7.617	3.662
C	11 FABRICACIÓN DE BEBIDAS	865	660	205
C	12 INDUSTRIA DEL TABACO	13	9	4
C	13 INDUSTRIA TEXTIL	2.976	1.381	1.595
C	14 CONFECCIÓN DE PRENDAS DE VESTIR	7.325	1.940	5.385
C	15 INDUSTRIA DEL CUERO Y DEL CALZADO	1.903	1.221	682
C	16 INDUSTRIA DE LA MADERA Y DEL CORCHO, CESTERÍA Y ESPARTERÍA	6.801	6.378	423
C	17 INDUSTRIA DEL PAPEL	338	210	128
C	18 ARTES GRÁFICAS Y REPRODUCCIÓN DE SOPORTES GRABADOS	7.629	5.401	2.228
C	19 COQUERÍAS Y REFINO DE PETRÓLEO	11	10	1
C	20 INDUSTRIA QUÍMICA	753	548	205
C	21 FABRICACIÓN DE PRODUCTOS FARMACÉUTICOS	31	18	13
C	22 FABRICACIÓN DE PRODUCTOS DE CAUCHO Y PLÁSTICOS	815	643	172
C	23 FABRICACIÓN DE OTROS PRODUCTOS MINERALES NO METÁLICOS	2.989	2.490	499
C	24 METALURGIA; FABRIC. PROD. DE HIERRO, ACERO Y FERROALEACIONES	1.806	1.725	81
C	25 FABRICACIÓN DE PROD. METÁLICOS, EXCEPTO MAQUINARIA Y EQUIPO	12.422	11.637	785
C	26 FABRICACIÓN DE PROD. INFORMÁTICOS, ELECTRÓNICOS Y ÓPTICOS	657	516	141
C	27 FABRICACIÓN DE MATERIAL Y EQUIPO ELÉCTRICO	339	233	106
C	28 FABRICACIÓN DE MAQUINARIA Y EQUIPO N.C.O.P.	2.478	2.261	217
C	29 FABRICACIÓN DE VEHÍCULOS DE MOTOR, REMOLQUES	313	259	54
C	30 FABRICACIÓN DE OTRO MATERIAL DE TRANSPORTE	460	430	30
C	31 FABRICACIÓN DE MUEBLES	6.036	5.637	399
C	32 OTRAS INDUSTRIAS MANUFACTURERAS	4.894	3.168	1.726
C	33 REPARACIÓN E INSTALACIÓN DE MAQUINARIA Y EQUIPO	12.027	10.784	1.243
D	35 SUMINISTRO DE ENERGÍA ELÉCTR., GAS, VAPOR Y AIRE ACONDICIONADO	404	235	169
E	36 CAPTACIÓN, DEPURACIÓN Y DISTRIBUCIÓN DE AGUA	123	107	16
E	37 RECOGIDA Y TRATAMIENTO DE AGUAS RESIDUALES	105	92	13
E	38 RECOGIDA, TRATAMIENTO Y ELIMINACIÓN DE RESIDUOS; VALORIZACIÓN	556	463	93
E	39 ACTIVIDADES DE DESCONTAM. Y OTROS SERV. DE GESTIÓN DE RESIDUOS	61	48	13
F	41 CONSTRUCCIÓN DE EDIFICIOS	60.740	57.010	3.730
F	42 INGENIERÍA CIVIL	3.458	3.313	145
F	43 ACTIVIDADES DE CONSTRUCCIÓN ESPECIALIZADA	155.530	151.074	4.456
G	45 VENTA Y REPARACIÓN DE VEHÍCULOS DE MOTOR Y MOTOCICLETAS	43.065	39.936	3.129
G	46 COMERCIO AL POR MAYOR E INTERMEDIARIOS DEL COMERCIO	83.713	61.436	22.277
G	47 COMERCIO AL POR MENOR	315.030	151.982	163.048
H	49 TRANSPORTE TERRESTRE Y POR TUBERÍA	132.515	122.533	9.982
H	50 TRANSPORTE MARÍTIMO Y POR VÍAS NAVEGABLES INTERIORES	418	382	36
H	51 TRANSPORTE AÉREO	329	309	20
H	52 ALMACENAMIENTO Y ACTIVIDADES ANEXAS AL TRANSPORTE	3.204	2.602	602
H	53 ACTIVIDADES POSTALES Y DE CORREOS	8.879	7.501	1.378
I	55 SERVICIOS DE ALOJAMIENTO	8.845	3.865	4.980
I	56 SERVICIOS DE COMIDAS Y BEBIDAS	165.903	100.439	65.464
J	58 EDICIÓN	4.085	2.931	1.154
J	59 ACTIV. CINEMATOGRAF., VIDEO Y PROGR. DE TV, SONIDO Y ED. MUSICAL	6.404	5.133	1.271
J	60 ACTIVIDADES DE PROGRAMACIÓN Y EMISIÓN DE RADIO Y TELEVISIÓN	619	467	152
J	61 TELECOMUNICACIONES	3.312	2.559	753
J	62 PROGRAMACIÓN, CONSULTORÍA Y ACTIV. RELAC. CON LA INFORMÁTICA	19.416	16.359	3.057
J	63 SERVICIOS DE INFORMACIÓN	5.325	3.431	1.894
K	64 SERVICIOS FINANCIEROS, EXCEPTO SEGUROS Y FONDOS DE PENSIONES	1.355	870	485
K	65 SEGUROS, REASEGUROS Y FONDOS DE PENSIONES,	1.998	1.120	878
K	66 ACTIVIDADES AUXIL.A LOS SERVICIOS FINANCIEROS Y A LOS SEGUROS	39.089	21.470	17.619
L	68 ACTIVIDADES INMOBILIARIAS	22.537	11.885	10.652
M	69 ACTIVIDADES JURÍDICAS Y DE CONTABILIDAD	42.729	24.719	18.010
M	70 ACTIV. DE LAS SEDES CENTRALES; CONSULTORÍA DE GESTIÓN EMPRESARIAL	14.767	8.586	6.181
M	71 SERVICIOS TÉCNICOS DE ARQUITECTURA E INGENIERÍA	34.475	25.467	9.008
M	72 INVESTIGACIÓN Y DESARROLLO	9.512	2.533	6.979
M	73 PUBLICIDAD Y ESTUDIOS DE MERCADO	17.184	9.711	7.473
M	74 OTRAS ACTIVIDADES PROFESIONALES, CIENTÍFICAS Y TÉCNICAS	48.887	26.209	22.678
M	75 ACTIVIDADES VETERINARIAS	6.541	3.569	2.972
N	77 ACTIVIDADES DE ALQUILER	9.675	7.117	2.558
N	78 ACTIVIDADES RELACIONADAS CON EL EMPLEO	1.096	472	624
N	79 ACTIVIDADES DE AGENCIAS DE VIAJES	10.426	5.070	5.356
N	80 ACTIVIDADES DE SEGURIDAD E INVESTIGACIÓN	1.278	1.015	263
N	81 SERVICIOS A EDIFICIOS Y ACTIVIDADES DE JARDINERÍA	31.729	18.653	13.076
N	82 ACTIVIDADES ADMINISTRATIVAS DE OFICINA Y OTRAS AUX. A EMPRESAS	24.507	14.224	10.283
O	84 ADMINISTRACIÓN PÚBLICA Y DEFENSA; SEGURIDAD SOCIAL OBLIGATORIA	671	293	378
P	85 EDUCACIÓN	64.140	26.606	37.534
Q	86 ACTIVIDADES SANITARIAS	72.487	29.252	43.235
Q	87 ASISTENCIA EN ESTABLECIMIENTOS RESIDENCIALES	446	125	321
Q	88 ACTIVIDADES DE SERVICIOS SOCIALES SIN ALOJAMIENTO	2.233	413	1.820
R	90 ACTIVIDADES DE CREACIÓN, ARTÍSTICAS Y ESPECTÁCULOS	27.497	17.230	10.267
R	91 ACTIVIDADES DE BIBLIOTECAS, ARCHIVOS, MUSEOS Y OTRAS CULTURALES	842	454	388
R	92 ACTIVIDADES DE JUEGOS DE AZAR Y APUESTAS	2.988	1.500	1.488
R	93 ACTIVIDADES DEPORTIVAS, RECREATIVAS Y DE ENTRETENIMIENTO	18.264	11.569	6.695
S	94 ACTIVIDADES ASOCIATIVAS	1.809	1.104	705
S	95 REPARACIÓN DE ORDENADORES, EFECTOS PERSONALES Y DE USO DOMÉSTICO	28.151	21.224	6.927
S	96 OTROS SERVICIOS PERSONALES	122.075	33.136	88.939
T	97 ACTIVIDADES DE LOS HOGARES COMO EMPLEADORES DE PERSONAL DOMÉSTICO	285	168	117
T	98 ACTIV.DE HOGARES COMO PRODUCT. DE BIENES Y SERVICIOS PARA USO PROPIO	0	0	0
U	99 ACTIVIDADES DE ORGANIZACIONES Y ORGANISMOS EXTRATERRITORIALES	184	89	95

**TRABAJADORES AUTÓNOMOS, PERSONAS FÍSICAS, EN LA SEGURIDAD SOCIAL,
SEGUN SEXO, POR SECTOR**

31/03/2019

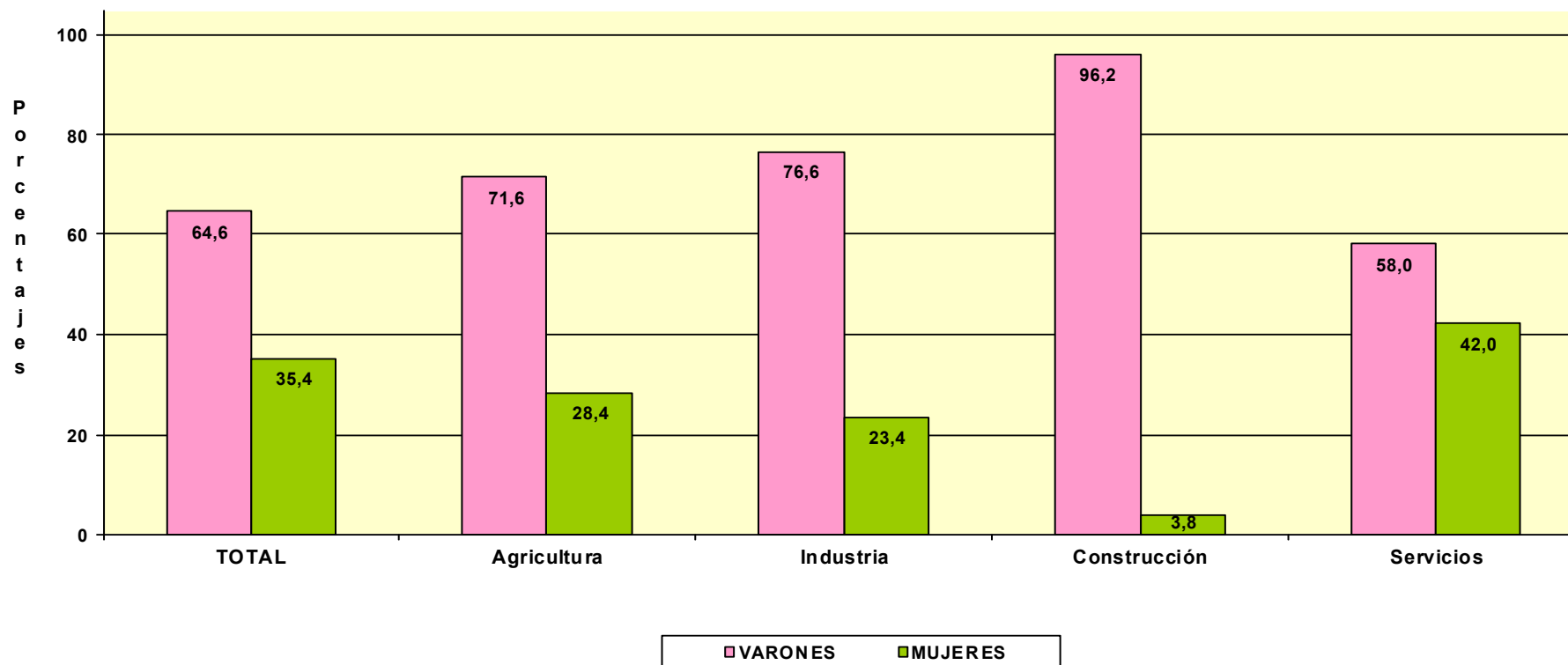

TRABAJADORES AUTÓNOMOS, PERSONAS FÍSICAS

Según Edad

TRABAJADORES AUTÓNOMOS, PERSONAS FÍSICAS EN ALTA EN LA SEGURIDAD SOCIAL, SEGUN EDAD, TRAMOS ESPECIALES, POR SEXO

31/03/2019

	<u>Total</u>	<u>%</u>	<u>De 16 a 30 años</u>	<u>%</u>	<u>De 31 a 35 años</u>	<u>%</u>	<u>De 36 a 49 años</u>	<u>%</u>	<u>De 50 años o más</u>	<u>%</u>
Total	1.995.690	100,0	162.344	100,0	181.529	100,0	811.939	100,0	839.878	100,0
VARONES	1.289.101	64,6	99.487	61,3	108.312	59,7	522.827	64,4	558.475	66,5
MUJERES	706.589	35,4	62.857	38,7	73.217	40,3	289.112	35,6	281.403	33,5

TRABAJADORES AUTÓNOMOS, PERSONAS FÍSICAS, EN LA SEGURIDAD SOCIAL, SEGUN EDAD, TRAMOS ESPECIALES, POR BASE DE COTIZACIÓN

31/03/2019

Base mínima: 944,40 €

Base mínima >47 años: 944,40 €

<u>Base de cotización</u>	<u>Total</u>	<u>%</u>	<u>De 16 a 30 años</u>	<u>%</u>	<u>De 31 a 35 años</u>	<u>%</u>	<u>De 36 a 49 años</u>	<u>%</u>	<u>De 50 años o más</u>	<u>%</u>
Total	1.995.690	100,0	162.344	100,0	181.529	100,0	811.939	100,0	839.878	100,0
BASE MÍNIMA	1.640.665	82,2	159.121	98,0	175.110	96,5	740.762	91,2	565.672	67,4
ENTRE B.MÍNIMA Y 1,5 B.MÍNIMA	190.408	9,5	2.559	1,6	5.068	2,8	46.119	5,7	136.662	16,3
ENTRE 1,5 B.MÍNIMA Y 2 B. MÍNIMA	66.320	3,3	606	0,4	1.090	0,6	14.936	1,8	49.688	5,9
ENTRE 2 B.MÍNIMA Y 3 B. MÍNIMA	83.122	4,2	36	0,0	193	0,1	7.770	1,0	75.123	8,9
MÁS DE 3 VECES B. MÍNIMA	15.175	0,8	22	0,0	68	0,0	2.352	0,3	12.733	1,5

**TRABAJADORES AUTÓNOMOS, PERSONAS FÍSICAS, EN LA SEGURIDAD SOCIAL,
SEGUN EDAD, POR NACIONALIDAD**

31/03/2019

	<u>Total</u>	<u>Menor de 25 años</u>	<u>De 25 a 39 años</u>	<u>De 40 a 54 años</u>	<u>De 55 años o más</u>
Total	1.995.690	38.260	504.749	913.882	538.799
ESPAÑA	1.778.726	31.240	419.631	817.050	510.805
EXTRANJERO	216.964	7.020	85.118	96.832	27.994

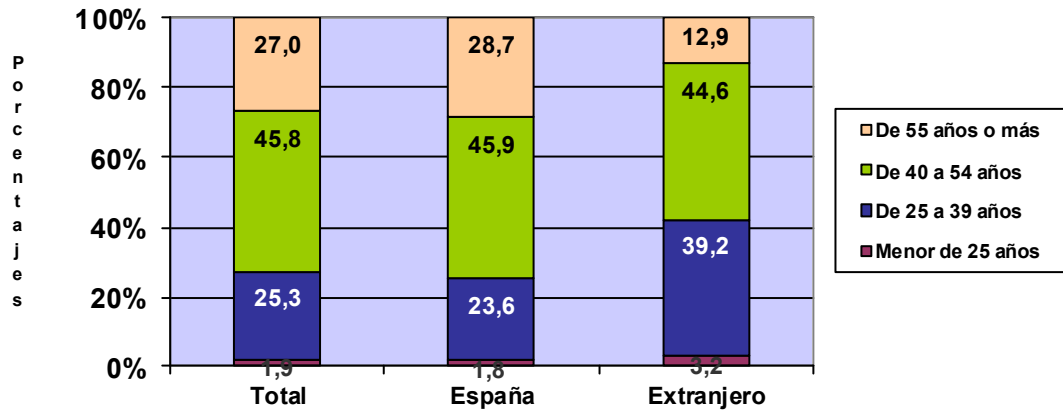

**TRABAJADORES AUTÓNOMOS, PERSONAS FÍSICAS, EXTRANJEROS , SEGUN
EDAD, POR CONTINENTE**

<u>Continente</u>	<u>Total</u>	<u>Menor de 25 años</u>	<u>De 25 a 39 años</u>	<u>De 40 a 54 años</u>	<u>De 55 años o más</u>
Total	216.964	7.020	85.118	96.832	27.994
EUROPA UE	75.727	1.508	21.620	35.049	17.550
EUROPA RESTO	39.398	1.442	18.243	17.277	2.436
AFRICA	22.458	869	10.440	9.709	1.440
AMERICA CENTRAL	2.619	93	1.275	1.043	208
AMERICA DEL NORTE	2.804	24	1.049	1.145	586
AMERICA DEL SUR	33.175	1.257	15.680	13.508	2.730
ASIA	39.866	1.800	16.528	18.669	2.869
OCEANIA	460	17	168	217	58
DESCONOCIDO	457	10	115	215	117

TRABAJADORES AUTÓNOMOS, PERSONAS FÍSICAS, EN LA SEGURIDAD SOCIAL, SEGUN EDAD, POR BASE DE COTIZACIÓN

31/03/2019

Base Mínima: 944,40 €

	Total	Menor de 25 años	De 25 a 39 años	De 40 a 54 años	De 55 años o más
Total	1.995.690	38.260	504.749	913.882	538.799
BASE MÍNIMA	1.640.665	37.706	486.042	776.963	339.954
ENTRE B.MÍNIMA Y 1,5 B.MÍNIMA	190.408	457	14.495	83.524	91.932
ENTRE 1,5 B.MÍNIMA Y 2 B. MÍNIMA	66.320	91	3.262	27.702	35.265
ENTRE 2 B.MÍNIMA Y 3 B. MÍNIMA	83.122	2	702	21.170	61.248
MÁS DE 3 VECES B. MÍNIMA	15.175	4	248	4.523	10.400

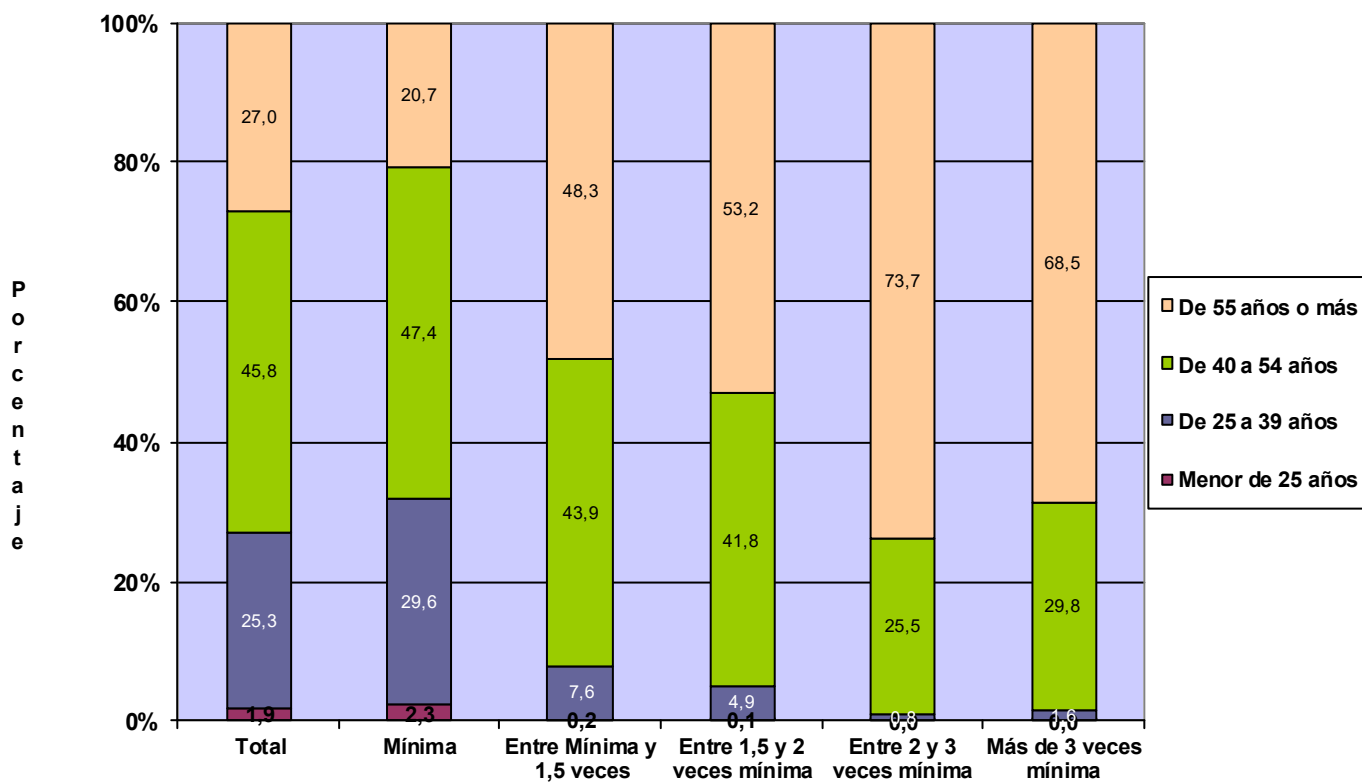

**TRABAJADORES AUTÓNOMOS, PERSONAS FÍSICAS, EN LA SEGURIDAD SOCIAL,
SEGUN EDAD, POR COMUNIDAD AUTÓNOMA Y PROVINCIA**
31/03/2019

<u>Com.Autónoma/Provincia</u>	<u>Total</u>	<u>Menor de 25 años</u>	<u>De 25 a 39 años</u>	<u>De 40 a 54 años</u>	<u>De 55 años o más</u>
Total	1.995.690	38.260	504.749	913.880	538.799
ANDALUCIA	354.624	8.310	100.901	162.627	82.786
Almería	41.466	1.143	11.538	18.342	10.443
Cádiz	41.248	916	12.027	19.396	8.909
Córdoba	33.303	753	8.723	15.003	8.824
Granada	43.665	983	12.583	19.879	10.220
Huelva	18.506	439	5.393	8.632	4.042
Jaén	28.210	636	7.591	12.493	7.490
Málaga	76.324	1.723	21.749	35.327	17.525
Sevilla	71.902	1.717	21.297	33.555	15.333
ARAGON	61.489	1.148	13.310	27.534	19.497
Huesca	14.626	247	3.034	6.351	4.994
Teruel	9.248	164	1.853	3.988	3.243
Zaragoza	37.615	737	8.423	17.195	11.260
ASTURIAS	46.809	683	10.337	21.942	13.847
Asturias	46.809	683	10.337	21.942	13.847
BALEARES	52.841	821	14.250	24.420	13.350
Baleares	52.841	821	14.250	24.420	13.350
CANARIAS	86.455	1.493	23.097	40.492	21.373
Las Palmas	45.215	765	11.713	21.389	11.348
S.C.Tenerife	41.240	728	11.384	19.103	10.025
CANTABRIA	26.747	327	5.973	12.411	8.036
Cantabria	26.747	327	5.973	12.411	8.036
CASTILLA LA MANCHA	91.973	1.846	22.907	41.530	25.690
Albacete	16.751	342	4.249	7.566	4.594
Ciudad Real	23.379	482	6.129	10.180	6.588
Cuenca	12.969	220	2.830	5.721	4.198
Guadalajara	9.582	148	2.254	4.571	2.609
Toledo	29.292	654	7.445	13.492	7.701
CASTILLA Y LEON	122.343	1.653	23.647	53.807	43.236
Ávila	9.673	147	1.909	4.221	3.396
Burgos	17.081	199	3.165	7.386	6.331
León	22.490	281	4.526	9.948	7.735
Palencia	8.631	104	1.625	3.594	3.308
Salamanca	17.532	297	3.537	7.698	6.000
Segovia	9.104	108	1.653	4.015	3.328
Soria	5.085	56	938	2.177	1.914
Valladolid	21.105	343	4.302	9.691	6.769
Zamora	11.642	118	1.992	5.077	4.455
CATALUÑA	327.638	6.742	82.899	149.909	88.088
Barcelona	236.769	5.073	61.763	109.177	60.756
Gerona	36.207	572	8.477	16.258	10.900
Lérida	22.284	456	4.915	9.544	7.369
Tarragona	32.376	639	7.744	14.930	9.063
COM. VALENCIANA	197.998	3.869	51.627	93.149	49.353
Alicante	78.287	1.519	20.157	36.587	20.024
Castellón	22.854	374	5.710	10.575	6.195
Valencia	96.857	1.976	25.760	45.987	23.134
EXTREMADURA	56.006	1.232	15.579	24.407	14.788
Badajoz	34.432	812	9.919	15.053	8.648
Cáceres	21.574	420	5.660	9.354	6.140
GALICIA	137.573	1.631	30.362	62.985	42.595
La Coruña	56.173	628	12.599	25.803	17.143
Lugo	22.107	223	4.179	9.688	8.017
Orense	15.438	212	3.537	6.706	4.983
Pontevedra	43.855	568	10.047	20.788	12.452
MADRID	243.212	5.056	66.102	111.305	60.749
Madrid	243.212	5.056	66.102	111.305	60.749
MURCIA	59.464	1.248	16.026	27.400	14.790
Murcia	59.464	1.248	16.026	27.400	14.790
NAVARRA	26.735	450	5.523	12.283	8.479
Navarra	26.735	450	5.523	12.283	8.479
PAIS VASCO	81.717	1.217	17.054	38.055	25.391
Álava	11.107	172	2.202	5.065	3.668
Guipúzcoa	27.300	385	5.525	12.770	8.620
Vizcaya	43.310	660	9.327	20.220	13.103
RIOJA (LA)	16.105	282	3.371	7.165	5.287
Rioja (La)	16.105	282	3.371	7.165	5.287
CEUTA	2.334	55	591	1.063	625
Ceuta	2.334	55	591	1.063	625
MELILLA	3.627	199	1.193	1.396	839
Melilla	3.627	199	1.193	1.396	839

TRABAJADORES AUTÓNOMOS, PERSONAS FÍSICAS, EN LA SEGURIDAD SOCIAL, SEGUN EDAD, POR COMUNIDAD AUTÓNOMA

31/03/2019

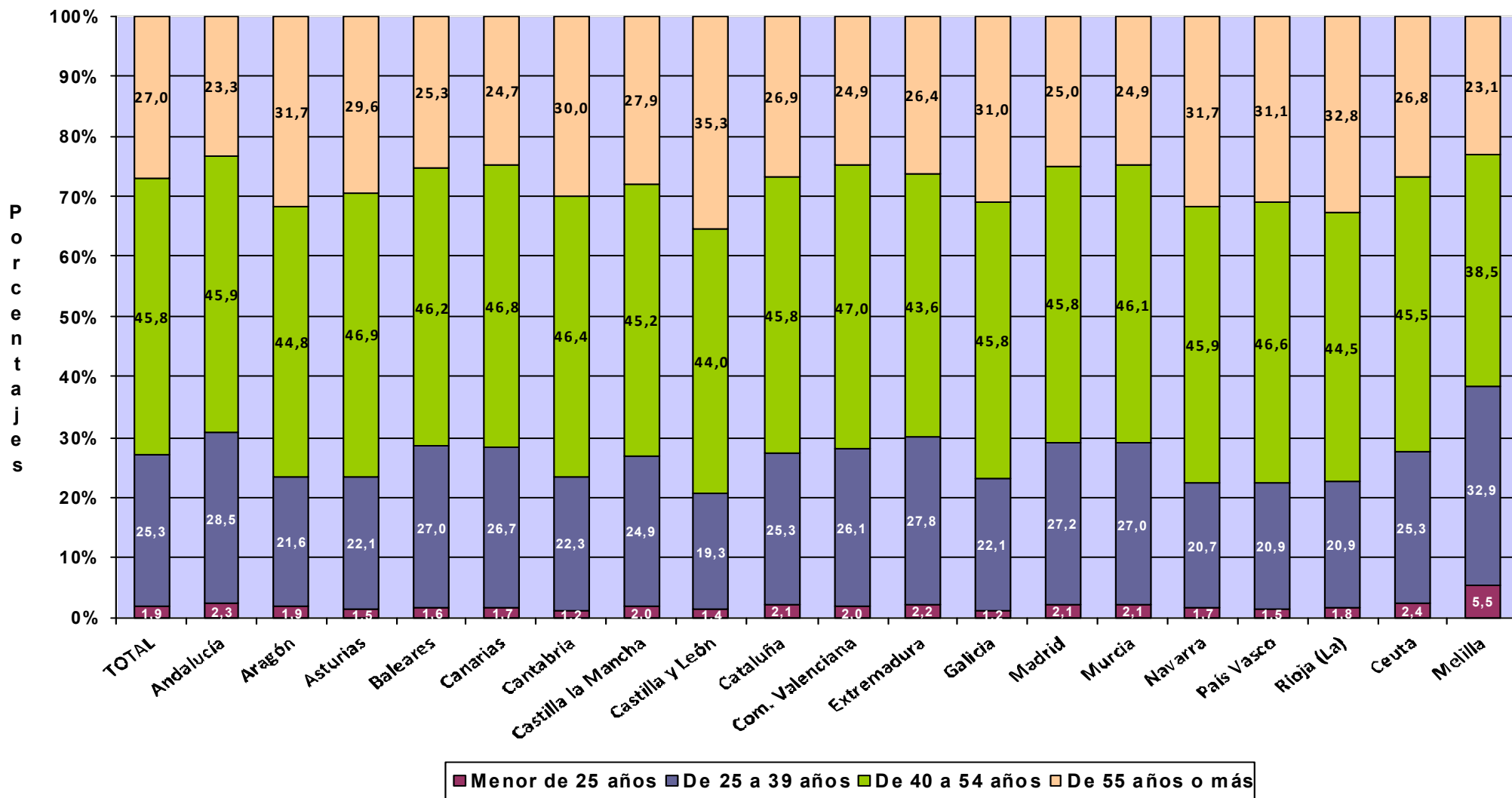

Actividades Económicas (CNAE-2009)

SECTORES

	<u>Total</u>	<u>Menor de 25 años</u>	<u>De 25 a 39 años</u>	<u>De 40 a 54 años</u>	<u>De 55 años o más</u>
Total	1.995.690	38.260	504.749	913.882	538.799
1.-AGRICULTURA	228.168	4.167	41.128	95.217	87.656
2.-INDUSTRIA	86.875	1.028	17.645	38.999	29.203
3.-CONSTRUCCION	219.728	2.878	54.103	114.600	48.147
4.-SERVICIOS	1.460.919	30.187	391.873	665.066	373.793

SECCIONES

	<u>Total</u>	<u>Menor de 25 años</u>	<u>De 25 a 39 años</u>	<u>De 40 a 54 años</u>	<u>De 55 años o más</u>
Total	1.995.690	38.260	504.749	913.882	538.799
A AGRICULTURA, GANADERÍA, SILVICULTURA Y PESCA	228.168	4.167	41.128	95.217	87.656
B INDUSTRIAS EXTRACTIVAS	466	8	79	198	181
C INDUSTRIA MANUFACTURERA	85.160	1.002	17.350	38.209	28.599
D SUMIN. ENERGÍA ELÉCTRICA, GAS, VAPOR Y AIRE ACONDIC.	404	5	60	178	161
E SUMIN. AGUA, ACT. SANEAM., GEST. RESIDUOS Y DESCONTAMINACIÓN	845	13	156	414	262
F CONSTRUCCIÓN	219.728	2.878	54.103	114.600	48.147
G COMERCIO P/ MAYOR Y P/ MENOR; REPARACIÓN DE VEHÍCULOS	441.808	8.529	97.087	202.525	133.667
H TRANSPORTE Y ALMACENAMIENTO	145.345	3.466	29.429	70.301	42.149
I HOSTELERÍA	174.748	3.881	42.333	79.211	49.323
J INFORMACIÓN Y COMUNICACIONES	39.161	1.189	16.072	17.337	4.563
K ACTIVIDADES FINANCIERAS Y DE SEGUROS	42.442	874	10.093	20.021	11.454
L ACTIVIDADES INMOBILIARIAS	22.537	335	4.888	11.245	6.069
M ACTIVIDADES PROFESIONALES, CIENTÍFICAS Y TÉCNICAS	174.095	2.469	53.325	83.317	34.984
N ACTIVIDADES ADMINISTRATIVAS Y SERVICIOS AUXILIARES	78.711	1.769	19.751	38.003	19.188
O ADMINISTRACIÓN PÚBLICA Y DEFENSA; SEG. SOCIAL OBLIGATORIA	671	16	187	308	160
P EDUCACIÓN	64.140	980	21.222	29.329	12.609
Q ACTIVIDADES SANITARIAS Y DE SERVICIOS SOCIALES	75.166	1.532	31.097	26.756	15.781
R ACTIVIDADES ARTÍSTICAS, RECREATIVAS Y DE ENTRETENIMIENTO	49.591	1.482	18.042	20.625	9.442
S OTROS SERVICIOS	152.035	3.656	48.212	65.868	34.299
T ACT. DE LOS HOGARES COMO EMPLEADORES Y COMO PRODUCTORES	285	0	59	147	79
U ACT. DE ORGANIZACIONES Y ORGANISMOS EXTRATERRITORIALES	184	9	76	73	26

DIVISIÓN DE ACTIVIDAD (CNAE-2009)

Total Menor de 25 años De 25 a 39 años De 40 a 54 años De 55 años o más

	Total	1.995.690	38.260	504.749	913.882	538.799
A 01 AGRICULTURA, GANADERÍA, CAZA Y SERVICIOS RELACIONADOS	213.595	3.929	37.822	87.802	84.042	
A 02 SILVICULTURA Y EXPLOTACIÓN FORESTAL	3.517	133	1.178	1.546	660	
A 03 PESCA Y ACUICULTURA	11.056	105	2.128	5.869	2.954	
B 05 EXTRACCIÓN DE ANTRACITA, HULLA Y LIGNITO	41	0	3	11	27	
B 06 EXTRACCIÓN DE CRUDO DE PETRÓLEO Y GAS NATURAL	5	0	0	2	3	
B 07 EXTRACCIÓN DE MINERALES METÁLICOS	15	0	1	4	10	
B 08 OTRAS INDUSTRIAS EXTRACTIVAS	350	7	57	160	126	
B 09 ACTIVIDADES DE APOYO A LAS INDUSTRIAS EXTRACTIVAS	55	1	18	21	15	
C 10 INDUSTRIA DE LA ALIMENTACIÓN	11.279	107	1.773	4.729	4.670	
C 11 FABRICACIÓN DE BEBIDAS	865	6	184	413	262	
C 12 INDUSTRIA DEL TABACO	13	0	3	3	7	
C 13 INDUSTRIA TEXTIL	2.976	43	562	1.392	979	
C 14 CONFECCIÓN DE PRENDAS DE VESTIR	7.325	110	1.522	3.253	2.440	
C 15 INDUSTRIA DEL CUERO Y DEL CALZADO	1.903	34	316	836	717	
C 16 INDUSTRIA DE LA MADERA Y DEL CORCHO, CESTERÍA Y ESPARTERÍA	6.801	52	1.012	2.833	2.904	
C 17 INDUSTRIA DEL PAPEL	338	4	70	126	138	
C 18 ARTES GRÁFICAS Y REPRODUCCIÓN DE SOPORTES GRABADOS	7.629	148	2.244	3.618	1.619	
C 19 COQUERÍAS Y REFINO DE PETRÓLEO	11	0	3	5	3	
C 20 INDUSTRIA QUÍMICA	753	5	121	312	315	
C 21 FABRICACIÓN DE PRODUCTOS FARMACÉUTICOS	31	0	2	15	14	
C 22 FABRICACIÓN DE PRODUCTOS DE CAUCHO Y PLÁSTICOS	815	12	140	335	328	
C 23 FABRICACIÓN DE OTROS PRODUCTOS MINERALES NO METÁLICOS	2.989	17	402	1.360	1.210	
C 24 METALURGIA; FABRIC. PROD. DE HIERRO, ACERO Y FERROALEACIONES	1.806	8	80	615	1.103	
C 25 FABRICACIÓN DE PROD. METÁLICOS, EXCEPTO MAQUINARIA Y EQUIPO	12.422	131	3.009	5.816	3.466	
C 26 FABRICACIÓN DE PROD. INFORMÁTICOS, ELECTRÓNICOS Y ÓPTICOS	657	29	190	273	165	
C 27 FABRICACIÓN DE MATERIAL Y EQUIPO ELÉCTRICO	339	8	62	139	130	
C 28 FABRICACIÓN DE MAQUINARIA Y EQUIPO N.C.O.P.	2.478	9	264	953	1.252	
C 29 FABRICACIÓN DE VEHÍCULOS DE MOTOR, REMOLQUES	313	8	74	126	105	
C 30 FABRICACIÓN DE OTRO MATERIAL DE TRANSPORTE	460	4	79	212	165	
C 31 FABRICACIÓN DE MUEBLES	6.036	30	961	2.764	2.281	
C 32 OTRAS INDUSTRIAS MANUFACTURERAS	4.894	63	1.297	2.360	1.174	
C 33 REPARACIÓN E INSTALACIÓN DE MAQUINARIA Y EQUIPO	12.027	174	2.980	5.721	3.152	
D 35 SUMINISTRO DE ENERGÍA ELÉCTR., GAS, VAPOR Y AIRE ACONDICIONADO	404	5	60	178	161	
E 36 CAPTACIÓN, DEPURACIÓN Y DISTRIBUCIÓN DE AGUA	123	2	11	64	46	
E 37 RECOGIDA Y TRATAMIENTO DE AGUAS RESIDUALES	105	0	29	56	20	
E 38 RECOGIDA, TRATAMIENTO Y ELIMINACIÓN DE RESIDUOS; VALORIZACIÓN	556	10	97	274	175	
E 39 ACTIVIDADES DE DESCONTAM. Y OTROS SERV. DE GESTIÓN DE RESIDUOS	61	1	19	20	21	
F 41 CONSTRUCCIÓN DE EDIFICIOS	60.740	975	15.315	31.410	13.040	
F 42 INGENIERÍA CIVIL	3.458	21	530	2.101	806	
F 43 ACTIVIDADES DE CONSTRUCCIÓN ESPECIALIZADA	155.530	1.882	38.258	81.089	34.301	
G 45 VENTA Y REPARACIÓN DE VEHÍCULOS DE MOTOR Y MOTOCICLETAS	43.065	867	12.636	17.779	11.783	
G 46 COMERCIO AL POR MAYOR E INTERMEDIARIOS DEL COMERCIO	83.713	1.923	16.057	39.437	26.296	
G 47 COMERCIO AL POR MENOR	315.030	5.739	68.394	145.309	95.588	
H 49 TRANSPORTE TERRESTRE Y POR TUBERÍA	132.515	1.930	24.138	65.928	40.519	
H 50 TRANSPORTE MARÍTIMO Y POR VÍAS NAVEGABLES INTERIORES	418	6	92	226	94	
H 51 TRANSPORTE AÉREO	329	23	189	91	26	
H 52 ALMACENAMIENTO Y ACTIVIDADES ANEXAS AL TRANSPORTE	3.204	189	994	1.269	752	
H 53 ACTIVIDADES POSTALES Y DE CORREOS	8.879	1.318	4.016	2.787	758	
I 55 SERVICIOS DE ALOJAMIENTO	8.845	91	1.419	3.908	3.427	
I 56 SERVICIOS DE COMIDAS Y BEBIDAS	165.903	3.790	40.914	75.303	45.896	
J 58 EDICIÓN	4.085	65	995	1.887	1.138	
J 59 ACTIV. CINEMATOGRAF., VIDEO Y PROGR. DE TV, SONIDO Y ED. MUSICAL	6.404	312	3.048	2.426	618	
J 60 ACTIVIDADES DE PROGRAMACIÓN Y EMISIÓN DE RADIO Y TELEVISIÓN	619	28	217	267	107	
J 61 TELECOMUNICACIONES	3.312	165	1.355	1.459	333	
J 62 PROGRAMACIÓN, CONSULTORÍA Y ACTIV. RELAC. CON LA INFORMÁTICA	19.416	456	8.586	8.790	1.584	
J 63 SERVICIOS DE INFORMACIÓN	5.325	163	1.871	2.508	783	
K 64 SERVICIOS FINANCIEROS, EXCEPTO SEGUROS Y FONDOS DE PENSIONES	1.355	27	414	664	250	
K 65 SEGUROS, REASEGUROS Y FONDOS DE PENSIONES,	1.998	31	277	850	840	
K 66 ACTIVIDADES AUXIL. A LOS SERVICIOS FINANCIEROS Y A LOS SEGUROS	39.089	816	9.402	18.507	10.364	
L 68 ACTIVIDADES INMOBILIARIAS	22.537	335	4.888	11.245	6.069	
M 69 ACTIVIDADES JURÍDICAS Y DE CONTABILIDAD	42.729	177	6.526	22.099	13.927	
M 70 ACTIV. DE LAS SEDES CENTRALES; CONSULTORÍA DE GESTIÓN EMPRESARIAL	14.767	266	3.919	7.580	3.002	
M 71 SERVICIOS TÉCNICOS DE ARQUITECTURA E INGENIERÍA	34.475	241	11.985	16.865	5.384	
M 72 INVESTIGACIÓN Y DESARROLLO	9.512	102	3.726	3.999	1.685	
M 73 PUBLICIDAD Y ESTUDIOS DE MERCADO	17.184	546	6.719	7.557	2.362	
M 74 OTRAS ACTIVIDADES PROFESIONALES, CIENTÍFICAS Y TÉCNICAS	48.887	1.091	18.645	21.841	7.310	
M 75 ACTIVIDADES VETERINARIAS	6.541	46	1.805	3.376	1.314	
N 77 ACTIVIDADES DE ALQUILER	9.675	86	1.385	4.767	3.437	
N 78 ACTIVIDADES RELACIONADAS CON EL EMPLEO	1.096	15	256	530	295	
N 79 ACTIVIDADES DE AGENCIAS DE VIAJES	10.426	244	3.282	4.933	1.967	
N 80 ACTIVIDADES DE SEGURIDAD E INVESTIGACIÓN	1.278	31	405	595	247	
N 81 SERVICIOS A EDIFICIOS Y ACTIVIDADES DE JARDINERÍA	31.729	555	7.239	15.436	8.499	
N 82 ACTIVIDADES ADMINISTRATIVAS DE OFICINA Y OTRAS AUX. A EMPRESAS	24.507	838	7.184	11.742	4.743	
O 84 ADMINISTRACIÓN PÚBLICA Y DEFENSA; SEGURIDAD SOCIAL OBLIGATORIA	671	16	187	308	160	
P 85 EDUCACIÓN	64.140	980	21.222	29.329	12.609	
Q 86 ACTIVIDADES SANITARIAS	72.487	1.491	30.228	25.607	15.161	
Q 87 ASISTENCIA EN ESTABLECIMIENTOS RESIDENCIALES	446	5	120	170	151	
Q 88 ACTIVIDADES DE SERVICIOS SOCIALES SIN ALOJAMIENTO	2.233	36	749	979	469	
R 90 ACTIVIDADES DE CREACIÓN, ARTÍSTICAS Y ESPECTÁCULOS	27.497	716	9.444	11.591	5.746	
R 91 ACTIVIDADES DE BIBLIOTECAS, ARCHIVOS, MUSEOS Y OTRAS CULTURALES	842	16	227	389	210	
R 92 ACTIVIDADES DE JUEGOS DE AZAR Y APUESTAS	2.988	28	454	1.507	999	
R 93 ACTIVIDADES DEPORTIVAS, RECREATIVAS Y DE ENTRETENIMIENTO	18.264	722	7.917	7.138	2.487	
S 94 ACTIVIDADES ASOCIATIVAS	1.809	6	236	676	891	
S 95 REPARACIÓN DE ORDENADORES, EFECTOS PERSONALES Y DE USO DOMÉSTICO	28.151	179	2.981	10.742	14.249	
S 96 OTROS SERVICIOS PERSONALES	122.075	3.471	44.995	54.450	19.159	
T 97 ACTIVIDADES DE LOS HOGARES COMO EMPLEADORES DE PERSONAL DOMÉSTICO	285	0	59	147	79	
U 99 ACTIVIDADES DE ORGANIZACIONES Y ORGANISMOS EXTRATERRITORIALES	184	9	76	73	26	

**TRABAJADORES AUTÓNOMOS, PERSONAS FÍSICAS, EN LA SEGURIDAD SOCIAL,
SEGUN EDAD, POR SECTOR**

31/03/2019

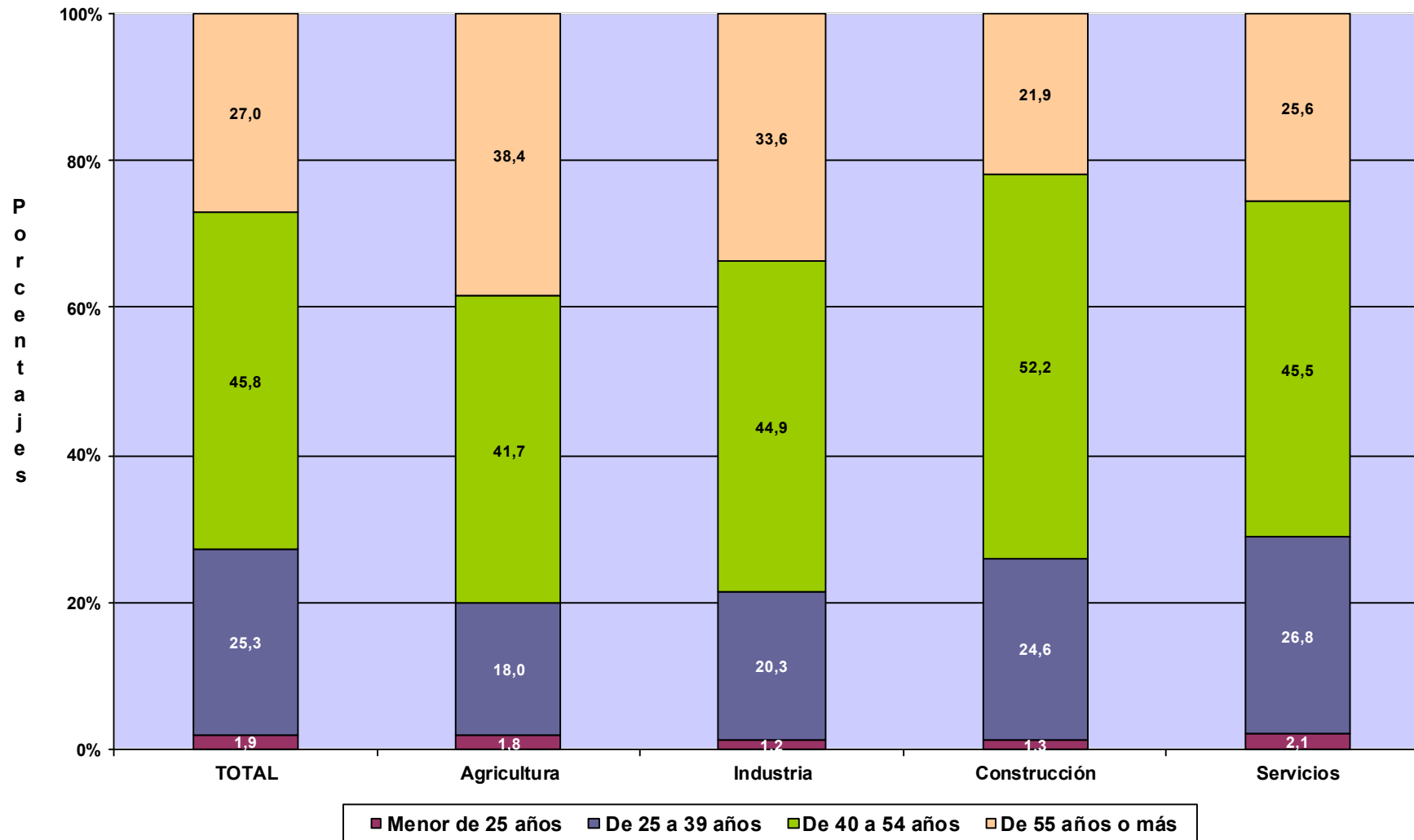

TRABAJADORES AUTÓNOMOS, PERSONAS FÍSICAS

Según Nacionalidad

TRABAJADORES AUTÓNOMOS, PERSONAS FÍSICAS, EN LA SEGURIDAD SOCIAL, SEGUN NACIONALIDAD, POR EDAD

31/03/2019

	<u>Total</u>	<u>España</u>	<u>Extranjero</u>
Total	1.995.690	1.778.726	216.964
MENOR DE 25 AÑOS	38.260	31.240	7.020
DE 25 A 39 AÑOS	504.749	419.631	85.118
DE 40 A 54 AÑOS	913.882	817.050	96.832
DE 55 AÑOS O MAS	538.799	510.805	27.994

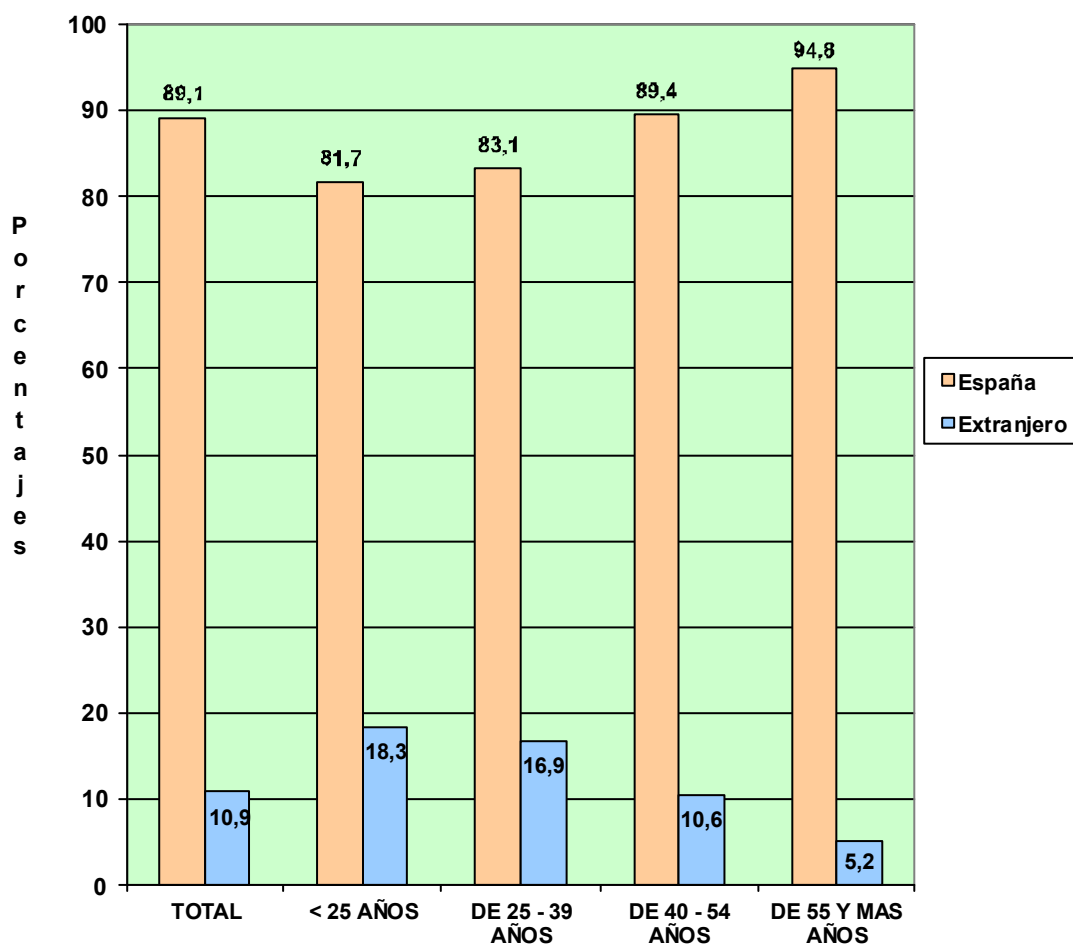

**TRABAJADORES AUTÓNOMOS, PERSONAS FÍSICAS, EN LA SEGURIDAD SOCIAL,
SEGÚN NACIONALIDAD, POR COMUNIDAD AUTÓNOMA Y PROVINCIA**
31/03/2019

<u>Com. Autónoma / Provincia</u>	<u>Total</u>	<u>España</u>	<u>Extranjero</u>
Total	1.995.690	1.778.726	216.964
ANDALUCIA	354.624	323.751	30.873
Almería	41.466	37.284	4.182
Cádiz	41.248	38.737	2.511
Córdoba	33.303	32.545	758
Granada	43.665	40.161	3.504
Huelva	18.506	17.410	1.096
Jaén	28.210	27.521	689
Málaga	76.324	61.364	14.960
Sevilla	71.902	68.729	3.173
ARAGON	61.489	56.343	5.146
Huesca	14.626	13.933	693
Teruel	9.248	8.782	466
Zaragoza	37.615	33.628	3.987
ASTURIAS	46.809	45.016	1.793
Asturias	46.809	45.016	1.793
BALEARES	52.841	40.163	12.678
Baleares	52.841	40.163	12.678
CANARIAS	86.455	69.701	16.754
Las Palmas	45.215	36.544	8.671
S. C. Tenerife	41.240	33.157	8.083
CANTABRIA	26.747	25.302	1.445
Cantabria	26.747	25.302	1.445
CASTILLA LA MANCHA	91.973	86.614	5.359
Albacete	16.751	16.120	631
Ciudad Real	23.379	22.508	871
Cuenca	12.969	12.370	599
Guadalajara	9.582	8.466	1.116
Toledo	29.292	27.150	2.142
CASTILLA Y LEON	122.343	117.733	4.610
Ávila	9.673	9.349	324
Burgos	17.081	16.134	947
León	22.490	21.760	730
Palencia	8.631	8.388	243
Salamanca	17.532	16.983	549
Segovia	9.104	8.611	493
Soria	5.085	4.876	209
Valladolid	21.105	20.225	880
Zamora	11.642	11.407	235
CATALUÑA	327.638	280.247	47.391
Barcelona	236.769	200.258	36.511
Gerona	36.207	31.210	4.997
Lérida	22.284	20.455	1.829
Tarragona	32.376	28.322	4.054
COM. VALENCIANA	197.998	167.943	30.055
Alicante	78.287	62.837	15.450
Castellón	22.854	20.102	2.752
Valencia	96.857	85.004	11.853
EXTREMADURA	56.006	54.641	1.365
Badajoz	34.432	33.594	838
Cáceres	21.574	21.047	527
GALICIA	137.573	133.413	4.160
La Coruña	56.173	54.537	1.636
Lugo	22.107	21.604	503
Orense	15.438	14.854	584
Pontevedra	43.855	42.418	1.437
MADRID	243.212	204.344	38.868
Madrid	243.212	204.344	38.868
MURCIA	59.464	53.912	5.552
Murcia	59.464	53.912	5.552
NAVARRA	26.735	24.983	1.752
Navarra	26.735	24.983	1.752
PAIS VASCO	81.717	74.885	6.832
Álava	11.107	10.177	930
Guipúzcoa	27.300	25.223	2.077
Vizcaya	43.310	39.485	3.825
RIOJA (LA)	16.105	14.921	1.184
Rioja (La)	16.105	14.921	1.184
CEUTA	2.334	2.099	235
Ceuta	2.334	2.099	235
MELILLA	3.627	2.715	912
Melilla	3.627	2.715	912

**TRABAJADORES AUTÓNOMOS, PERSONAS FÍSICAS, EN LA SEGURIDAD SOCIAL,
SEGÚN NACIONALIDAD, POR COMUNIDAD AUTÓNOMA**

31/03/2019

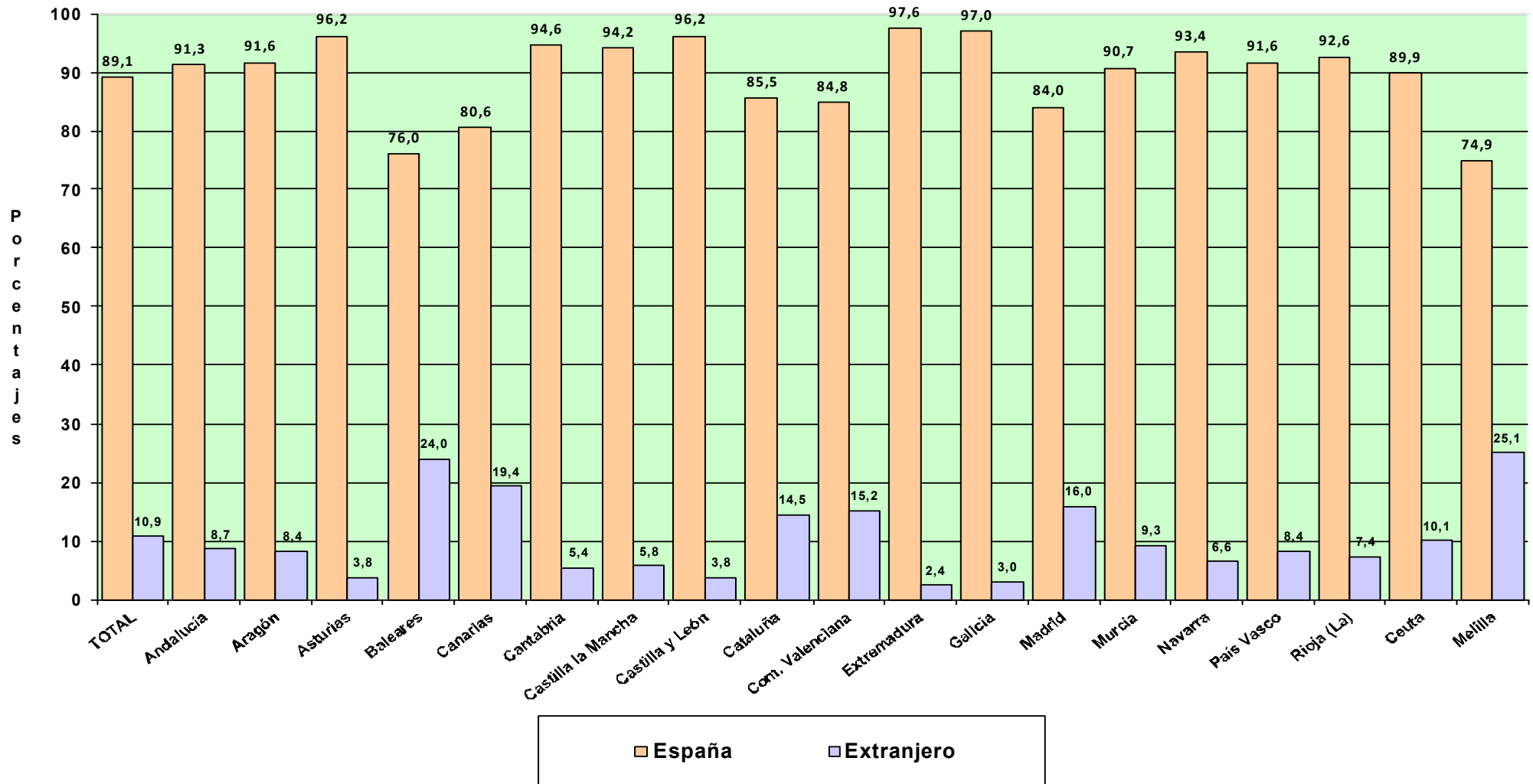

Actividades Económicas (CNAE-2009)

SECTORES

	<u>Total</u>	<u>España</u>	<u>Extranjero</u>
Total	1.995.690	1.778.726	216.964
1.-AGRICULTURA	228.168	224.720	3.448
2.-INDUSTRIA	86.875	80.991	5.884
3.-CONSTRUCCION	219.728	188.899	30.829
4.-SERVICIOS	1.460.919	1.284.116	176.803

SECCIONES

	1.995.690	1.778.726	216.964
Total			
A AGRICULTURA, GANADERÍA, SILVICULTURA Y PESCA	228.168	224.720	3.448
B INDUSTRIAS EXTRACTIVAS	466	433	33
C INDUSTRIA MANUFACTURERA	85.160	79.360	5.800
D SUMIN. ENERGÍA ELÉCTRICA, GAS, VAPOR Y AIRE ACONDIC.	404	394	10
E SUMIN. AGUA, ACT. SANEAM., GEST. RESIDUOS Y DESCONTAMINACIÓN	845	804	41
F CONSTRUCCIÓN	219.728	188.899	30.829
G COMERCIO P/ MAYOR Y P/ MENOR; REPARACIÓN DE VEHÍCULOS	441.808	385.573	56.235
H TRANSPORTE Y ALMACENAMIENTO	145.345	133.003	12.342
I HOSTELERÍA	174.748	141.907	32.841
J INFORMACIÓN Y COMUNICACIONES	39.161	33.157	6.004
K ACTIVIDADES FINANCIERAS Y DE SEGUROS	42.442	40.416	2.026
L ACTIVIDADES INMOBILIARIAS	22.537	18.119	4.418
M ACTIVIDADES PROFESIONALES, CIENTÍFICAS Y TÉCNICAS	174.095	159.695	14.400
N ACTIVIDADES ADMINISTRATIVAS Y SERVICIOS AUXILIARES	78.711	65.780	12.931
O ADMINISTRACIÓN PÚBLICA Y DEFENSA; SEG. SOCIAL OBLIGATORIA	671	617	54
P EDUCACIÓN	64.140	54.948	9.192
Q ACTIVIDADES SANITARIAS Y DE SERVICIOS SOCIALES	75.166	70.378	4.788
R ACTIVIDADES ARTÍSTICAS, RECREATIVAS Y DE ENTRETENIMIENTO	49.591	44.884	4.707
S OTROS SERVICIOS	152.035	135.256	16.779
T ACT. DE LOS HOGARES COMO EMPLEADORES Y COMO PRODUCTORES	285	233	52
U ACT. DE ORGANIZACIONES Y ORGANISMOS EXTRATERRITORIALES	184	150	34

DIVISIÓN DE ACTIVIDAD (CNAE-2009)		Total	España	Extranjero
	Total	1.995.690	1.778.726	216.964
A	01 AGRICULTURA, GANADERÍA, CAZA Y SERVICIOS RELACIONADOS	213.595	210.791	2.804
A	02 SILVICULTURA Y EXPLOTACIÓN FORESTAL	3.517	2.935	582
A	03 PESCA Y ACUICULTURA	11.056	10.994	62
B	05 EXTRACCIÓN DE ANTRACITA, HULLA Y LIGNITO	41	41	0
B	06 EXTRACCIÓN DE CRUDO DE PETRÓLEO Y GAS NATURAL	5	2	3
B	07 EXTRACCIÓN DE MINERALES METÁLICOS	15	15	0
B	08 OTRAS INDUSTRIAS EXTRACTIVAS	350	330	20
B	09 ACTIVIDADES DE APOYO A LAS INDUSTRIAS EXTRACTIVAS	55	45	10
C	10 INDUSTRIA DE LA ALIMENTACIÓN	11.279	10.685	594
C	11 FABRICACIÓN DE BEBIDAS	865	827	38
C	12 INDUSTRIA DEL TABACO	13	13	0
C	13 INDUSTRIA TEXTIL	2.976	2.676	300
C	14 CONFECCIÓN DE PRENDAS DE VESTIR	7.325	6.310	1.015
C	15 INDUSTRIA DEL CUERO Y DEL CALZADO	1.903	1.792	111
C	16 INDUSTRIA DE LA MADERA Y DEL CORCHO, CESTERÍA Y ESPARTERÍA	6.801	6.521	280
C	17 INDUSTRIA DEL PAPEL	338	315	23
C	18 ARTES GRÁFICAS Y REPRODUCCIÓN DE SOPORTES GRABADOS	7.629	7.141	488
C	19 COQUERÍAS Y REFINO DE PETRÓLEO	11	11	0
C	20 INDUSTRIA QUÍMICA	753	706	47
C	21 FABRICACIÓN DE PRODUCTOS FARMACÉUTICOS	31	31	0
C	22 FABRICACIÓN DE PRODUCTOS DE CAUCHO Y PLÁSTICOS	815	779	36
C	23 FABRICACIÓN DE OTROS PRODUCTOS MINERALES NO METÁLICOS	2.989	2.892	97
C	24 METALURGIA; FABRIC. PROD. DE HIERRO, ACERO Y FERROALEACIONES	1.806	1.782	24
C	25 FABRICACIÓN DE PROD. METÁLICOS, EXCEPTO MAQUINARIA Y EQUIPO	12.422	11.885	537
C	26 FABRICACIÓN DE PROD. INFORMÁTICOS, ELECTRÓNICOS Y ÓPTICOS	657	614	43
C	27 FABRICACIÓN DE MATERIAL Y EQUIPO ELÉCTRICO	339	324	15
C	28 FABRICACIÓN DE MAQUINARIA Y EQUIPO N.C.O.P.	2.478	2.401	77
C	29 FABRICACIÓN DE VEHÍCULOS DE MOTOR, REMOLQUES	313	295	18
C	30 FABRICACIÓN DE OTRO MATERIAL DE TRANSPORTE	460	357	103
C	31 FABRICACIÓN DE MUEBLES	6.036	5.821	215
C	32 OTRAS INDUSTRIAS MANUFACTURERAS	4.894	4.528	366
C	33 REPARACIÓN E INSTALACIÓN DE MAQUINARIA Y EQUIPO	12.027	10.654	1.373
D	35 SUMINISTRO DE ENERGÍA ELÉCTR., GAS, VAPOR Y AIRE ACONDICIONADO	404	394	10
E	36 CAPTACIÓN, DEPURACIÓN Y DISTRIBUCIÓN DE AGUA	123	122	1
E	37 RECOGIDA Y TRATAMIENTO DE AGUAS RESIDUALES	105	102	3
E	38 RECOGIDA, TRATAMIENTO Y ELIMINACIÓN DE RESIDUOS; VALORIZACIÓN	556	522	34
E	39 ACTIVIDADES DE DESCONTAM. Y OTROS SERV. DE GESTIÓN DE RESIDUOS	61	58	3
F	41 CONSTRUCCIÓN DE EDIFICIOS	60.740	49.000	11.740
F	42 INGENIERÍA CIVIL	3.458	2.976	482
F	43 ACTIVIDADES DE CONSTRUCCIÓN ESPECIALIZADA	155.530	136.923	18.607
G	45 VENTA Y REPARACIÓN DE VEHÍCULOS DE MOTOR Y MOTOCICLETAS	43.065	38.810	4.255
G	46 COMERCIO AL POR MAYOR E INTERMEDIARIOS DEL COMERCIO	83.713	75.613	8.100
G	47 COMERCIO AL POR MENOR	315.030	271.150	43.880
H	49 TRANSPORTE TERRESTRE Y POR TUBERÍA	132.515	124.204	8.311
H	50 TRANSPORTE MARÍTIMO Y POR VÍAS NAVEGABLES INTERIORES	418	356	62
H	51 TRANSPORTE AÉREO	329	197	132
H	52 ALMACENAMIENTO Y ACTIVIDADES ANEXAS AL TRANSPORTE	3.204	2.541	663
H	53 ACTIVIDADES POSTALES Y DE CORREOS	8.879	5.705	3.174
I	55 SERVICIOS DE ALOJAMIENTO	8.845	7.748	1.097
I	56 SERVICIOS DE COMIDAS Y BEBIDAS	165.903	134.159	31.744
J	58 EDICIÓN	4.085	3.675	410
J	59 ACTIV. CINEMATOGRAF., VIDEO Y PROGR. DE TV, SONIDO Y ED. MUSICAL	6.404	5.874	530
J	60 ACTIVIDADES DE PROGRAMACIÓN Y EMISIÓN DE RADIO Y TELEVISIÓN	619	575	44
J	61 TELECOMUNICACIONES	3.312	2.166	1.146
J	62 PROGRAMACIÓN, CONSULTORÍA Y ACTIV. RELAC. CON LA INFORMÁTICA	19.416	16.506	2.910
J	63 SERVICIOS DE INFORMACIÓN	5.325	4.361	964
K	64 SERVICIOS FINANCIEROS, EXCEPTO SEGUROS Y FONDOS DE PENSIONES	1.355	1.188	167
K	65 SEGUROS, REASEGUROS Y FONDOS DE PENSIONES,	1.998	1.951	47
K	66 ACTIVIDADES AUXIL.A LOS SERVICIOS FINANCIEROS Y A LOS SEGUROS	39.089	37.277	1.812
L	68 ACTIVIDADES INMOBILIARIAS	22.537	18.119	4.418
M	69 ACTIVIDADES JURÍDICAS Y DE CONTABILIDAD	42.729	41.813	916
M	70 ACTIV. DE LAS SEDES CENTRALES; CONSULTORÍA DE GESTIÓN EMPRESARIAL	14.767	12.896	1.871
M	71 SERVICIOS TÉCNICOS DE ARQUITECTURA E INGENIERÍA	34.475	32.890	1.585
M	72 INVESTIGACIÓN Y DESARROLLO	9.512	9.126	386
M	73 PUBLICIDAD Y ESTUDIOS DE MERCADO	17.184	14.863	2.321
M	74 OTRAS ACTIVIDADES PROFESIONALES, CIENTÍFICAS Y TÉCNICAS	48.887	41.756	7.131
M	75 ACTIVIDADES VETERINARIAS	6.541	6.351	190
N	77 ACTIVIDADES DE ALQUILER	9.675	8.659	1.016
N	78 ACTIVIDADES RELACIONADAS CON EL EMPLEO	1.096	918	178
N	79 ACTIVIDADES DE AGENCIAS DE VIAJES	10.426	8.514	1.912
N	80 ACTIVIDADES DE SEGURIDAD E INVESTIGACIÓN	1.278	1.203	75
N	81 SERVICIOS A EDIFICIOS Y ACTIVIDADES DE JARDINERÍA	31.729	26.137	5.592
N	82 ACTIVIDADES ADMINISTRATIVAS DE OFICINA Y OTRAS AUX. A EMPRESAS	24.507	20.349	4.158
O	84 ADMINISTRACIÓN PÚBLICA Y DEFENSA; SEGURIDAD SOCIAL OBLIGATORIA	671	617	54
P	85 EDUCACIÓN	64.140	54.948	9.192
Q	86 ACTIVIDADES SANITARIAS	72.487	67.939	4.548
Q	87 ASISTENCIA EN ESTABLECIMIENTOS RESIDENCIALES	446	411	35
Q	88 ACTIVIDADES DE SERVICIOS SOCIALES SIN ALOJAMIENTO	2.233	2.028	205
R	90 ACTIVIDADES DE CREACIÓN, ARTÍSTICAS Y ESPECTÁCULOS	27.497	24.683	2.814
R	91 ACTIVIDADES DE BIBLIOTECAS, ARCHIVOS, MUSEOS Y OTRAS CULTURALES	842	780	62
R	92 ACTIVIDADES DE JUEGOS DE AZAR Y APUESTAS	2.988	2.952	36
R	93 ACTIVIDADES DEPORTIVAS, RECREATIVAS Y DE ENTRETENIMIENTO	18.264	16.469	1.795
S	94 ACTIVIDADES ASOCIATIVAS	1.809	1.695	114
S	95 REPARACIÓN DE ORDENADORES, EFECTOS PERSONALES Y DE USO DOMÉSTICO	28.151	26.599	1.552
S	96 OTROS SERVICIOS PERSONALES	122.075	106.962	15.113
T	97 ACTIVIDADES DE LOS HOGARES COMO EMPLEADORES DE PERSONAL DOMÉSTICO	285	233	52
U	99 ACTIVIDADES DE ORGANIZACIONES Y ORGANISMOS EXTRATERRITORIALES	184	150	34

**TRABAJADORES AUTÓNOMOS. PERSONAS FÍSICAS, EN LA SEGURIDAD SOCIAL,
SEGÚN NACIONALIDAD, POR SECTOR**

31/03/2019

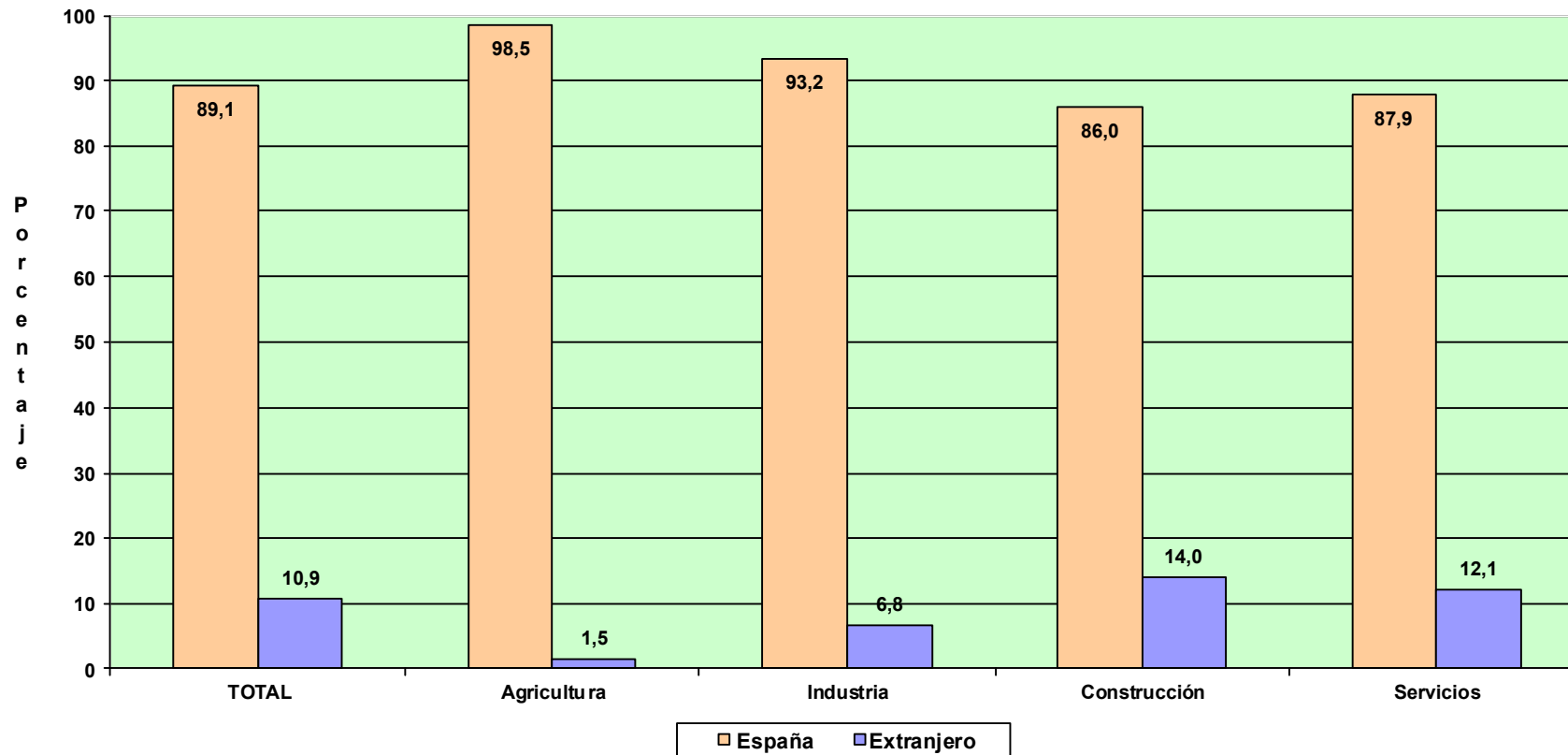

TRABAJADORES AUTÓNOMOS, PERSONAS FÍSICAS

Según Base de Cotización

TRABAJADORES AUTÓNOMOS, PERSONAS FÍSICAS, EN LA SEGURIDAD SOCIAL, SEGÚN BASE DE COTIZACIÓN, POR SEXO

31/03/2019

Base mínima : 944,40 €

	Total	Base mínima	Entre B.mínima y 1,5 B.mínima	Entre 1,5 y 2 B.mínima	Entre 2 y 3 B.mínima	Más de 3 veces B.mínima
Total	1.995.690	1.640.665	190.408	66.320	83.122	15.175
VARONES	1.289.101	1.050.324	112.839	49.768	64.609	11.561
MUJERES	706.589	590.341	77.569	16.552	18.513	3.614

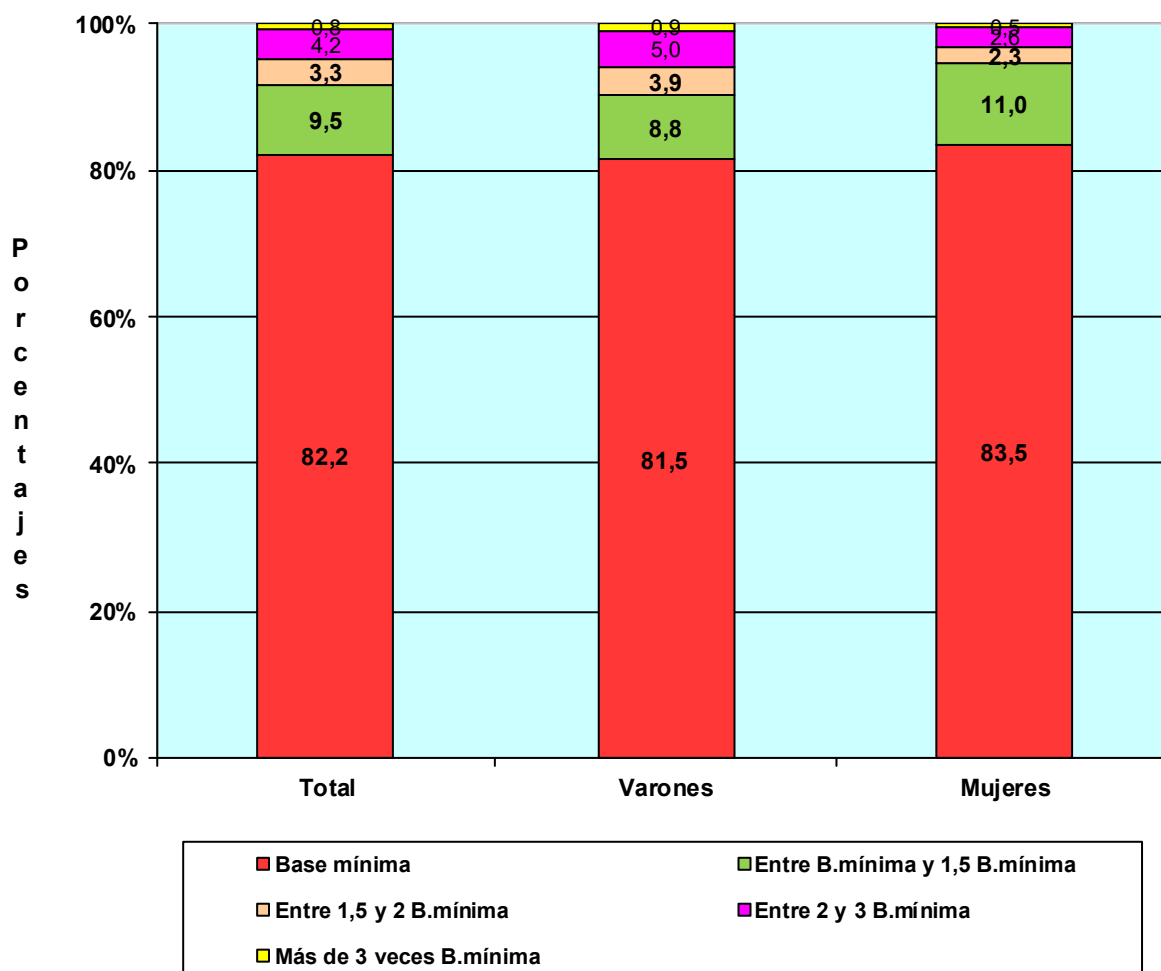

TRABAJADORES AUTÓNOMOS, PERSONAS FÍSICAS, EN LA SEGURIDAD SOCIAL, SEGÚN BASE DE COTIZACION, POR EDAD

31/03/2019

Base mínima 944,40 €

	Total	Base mínima	Entre B.mínima y 1,5 B.mínima	Entre 1,5 y 2 B.mínima	Entre 2 y 3 B.mínima	Más de 3 veces B.mínima
Total	1.995.690	1.640.665	190.408	66.320	83.122	15.175
MENOR DE 25 AÑOS	38.260	37.706	457	91	2	4
DE 25 A 39 AÑOS	504.749	486.042	14.495	3.262	702	248
DE 40 A 54 AÑOS	913.882	776.963	83.524	27.702	21.170	4.523
DE 55 AÑOS O MAS	538.799	339.954	91.932	35.265	61.248	10.400

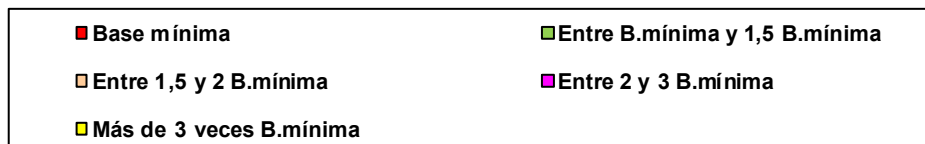
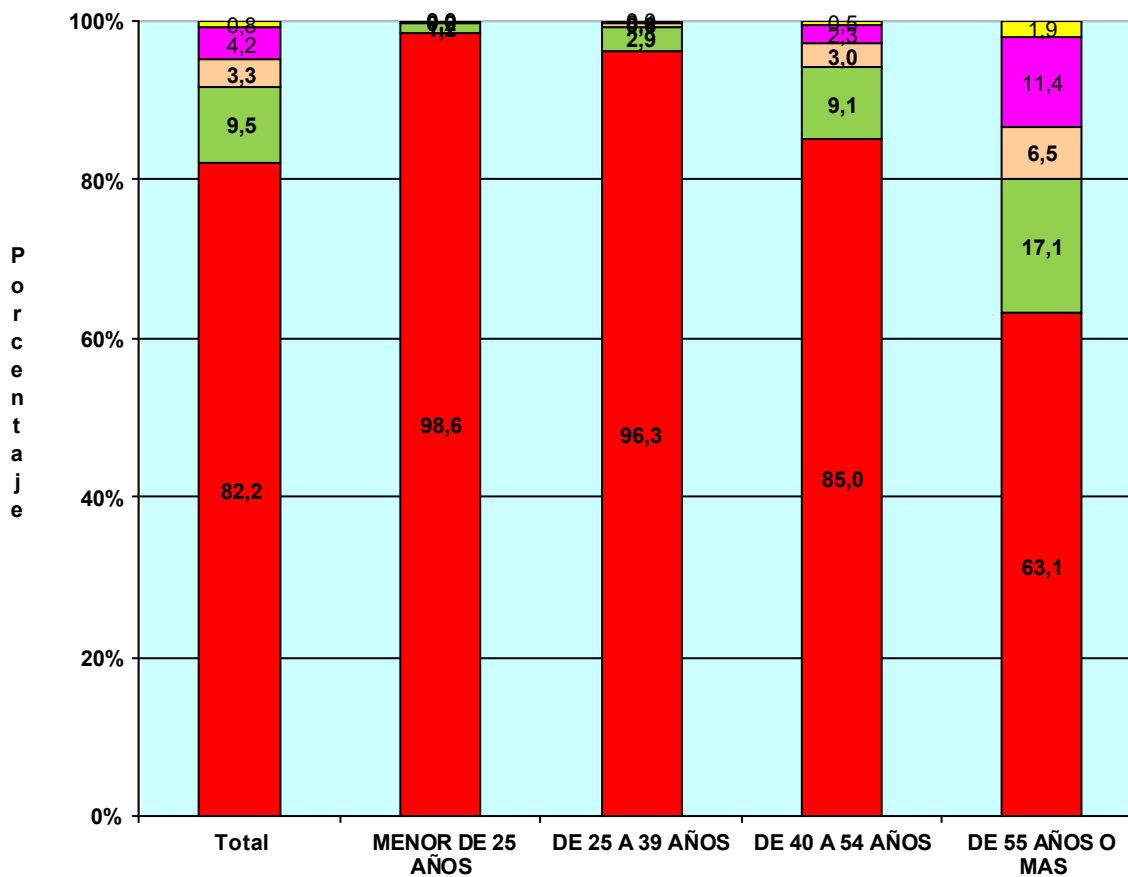

TRABAJADORES AUTÓNOMOS, PERSONAS FÍSICAS, EN LA SEGURIDAD SOCIAL, SEGÚN BASE DE COTIZACIÓN, POR NACIONALIDAD

31/03/2019

Base mínima: 944,40 €

	Total	Base mínima	Entre B.mínima y 1,5 B.mínima	Entre 1,5 y 2 B.mínima	Entre 2 y 3 B.mínima	Más de 3 veces B.mínima
Total	1.995.690	1.640.665	190.408	66.320	83.122	15.175
ESPAÑA	1.778.726	1.459.020	156.936	65.612	82.181	14.977
EXTRANJERO	216.964	181.645	33.472	708	941	198

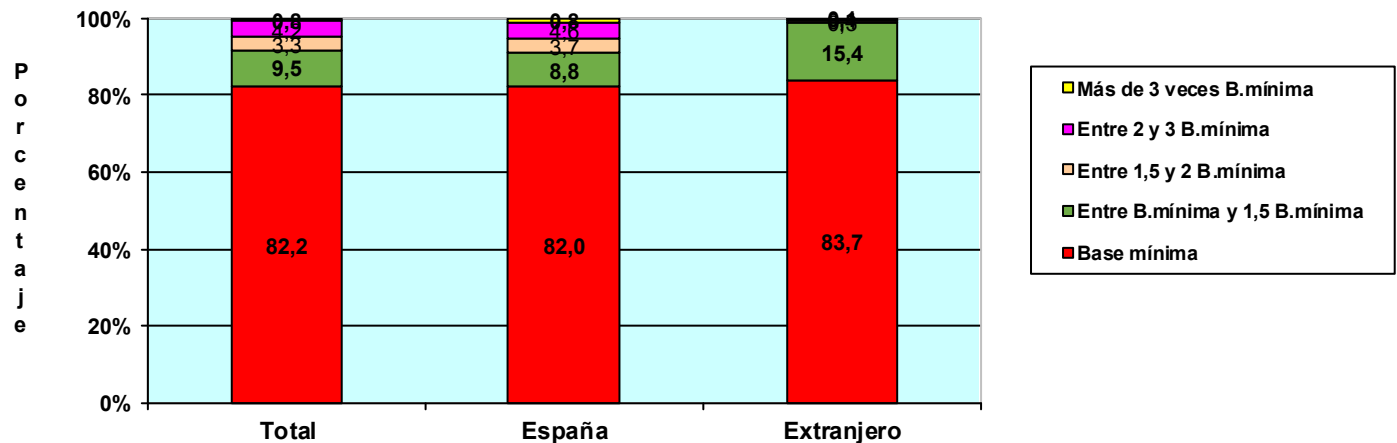

TRABAJADORES AUTÓNOMOS, PERSONAS FÍSICAS, EXTRANJEROS SEGÚN BASE DE COTIZACIÓN, POR CONTINENTE

	Total	Base mínima	Entre B.mínima y 1,5 B.mínima	Entre 1,5 y 2 B.mínima	Entre 2 y 3 B.mínima	Más de 3 veces B.mínima
Total	216.964	181.645	33.472	708	941	198
EUROPA UE	75.727	55.542	18.814	459	746	166
EUROPA RESTO	39.398	34.959	4.239	120	69	11
AFRICA	22.458	21.087	1.335	25	8	3
AMERICA CENTRAL	2.619	2.202	408	4	4	1
AMERICA DEL NORTE	2.804	2.211	539	18	28	8
AMERICA DEL SUR	33.175	28.600	4.483	50	36	6
ASIA	39.866	36.274	3.524	27	38	3
OCEANIA	460	390	66	2	2	0
DESCONOCIDO	457	380	64	3	10	0

TRABAJADORES AUTÓNOMOS, PERSONAS FÍSICAS, EN LA SEGURIDAD SOCIAL, SEGÚN BASE DE COTIZACIÓN, POR ANTIGÜEDAD

31/03/2019

Base mínima: 944,40 €

	Total	Base mínima	Entre B.mínima y 1,5 B.mínima	Entre 1,5 y 2 B.mínima	Entre 2 y 3 B.mínima	Más de 3 veces B.mínima
Total	1.995.690	1.640.665	190.408	66.320	83.122	15.175
Menos de 6 mes	169.592	155.538	11.601	1.265	773	415
De 6 a 11 meses	149.688	136.387	10.535	1.676	758	332
De 1 a 3 años	344.975	311.493	25.697	4.074	2.713	998
De 3 a 5 años	235.268	206.031	20.220	4.736	3.382	899
5 años y más	1.096.167	831.216	122.355	54.569	75.496	12.531

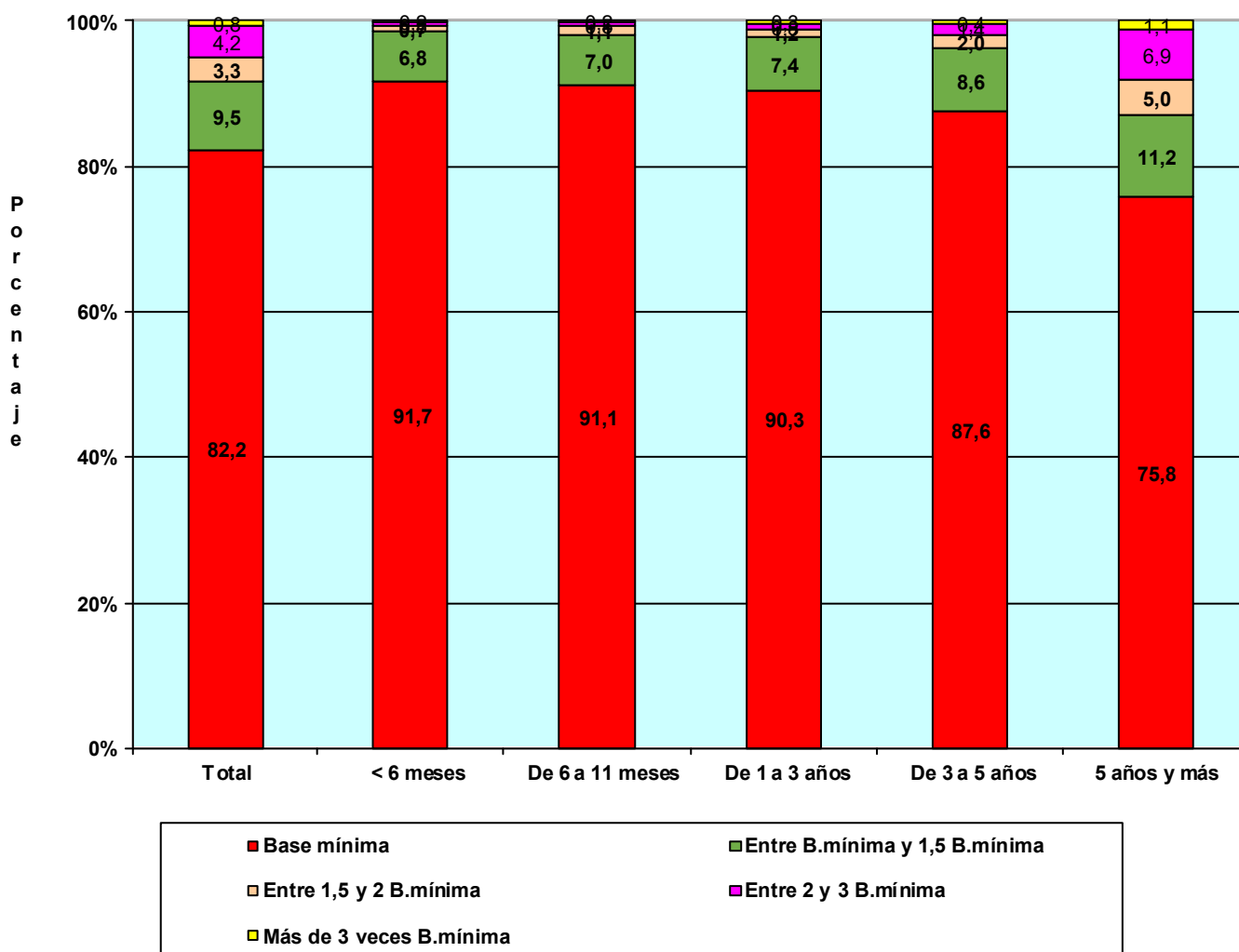

TRABAJADORES AUTÓNOMOS, PERSONAS FÍSICAS, EN LA SEGURIDAD SOCIAL, SEGÚN BASE DE COTIZACIÓN, POR COMUNIDAD AUTÓNOMA Y PROVINCIA

31/03/2019

Base mínima: 944,40 €

Com. Autónoma / Provincia

	Total	Base mínima	Entre B.mínima y 1,5 B.mínima	Entre 1,5 y 2 B.mínima	Entre 2 y 3 B.mínima	Más de 3 veces B.mínima
Total	1.995.690	1.640.665	190.409	66.319	83.122	15.175
ANDALUCIA	354.624	299.227	37.932	8.251	8.271	943
Almería	41.466	36.225	3.824	726	641	50
Cádiz	41.248	35.076	4.177	993	886	116
Córdoba	33.303	28.072	3.540	763	832	96
Granada	43.665	36.954	4.228	1.118	1.248	117
Huelva	18.506	15.497	2.121	457	393	38
Jaén	28.210	23.067	3.804	638	652	49
Málaga	76.324	63.022	9.496	1.815	1.779	212
Sevilla	71.902	61.314	6.742	1.741	1.840	265
ARAGON	61.489	48.597	5.604	2.619	4.050	619
Huesca	14.626	11.765	1.332	568	842	119
Teruel	9.248	7.440	820	405	514	69
Zaragoza	37.615	29.392	3.452	1.646	2.694	431
ASTURIAS	46.809	34.674	4.667	2.934	3.791	743
Asturias	46.809	34.674	4.667	2.934	3.791	743
BALEARES	52.841	44.570	5.452	1.168	1.429	222
Baleares	52.841	44.570	5.452	1.168	1.429	222
CANARIAS	86.455	73.792	9.974	1.365	1.173	151
Las Palmas	45.215	38.141	5.227	894	836	117
S.C.Tenerife	41.240	35.651	4.747	471	337	34
CANTABRIA	26.747	21.494	2.283	1.165	1.586	219
Cantabria	26.747	21.494	2.283	1.165	1.586	219
CASTILLA LA MANCHA	91.973	79.156	8.823	1.946	1.859	189
Albacete	16.751	14.360	1.681	365	300	45
Ciudad Real	23.379	19.403	2.683	654	586	53
Cuenca	12.969	11.110	1.440	210	195	14
Guadalajara	9.582	8.203	783	256	314	26
Toledo	29.292	26.080	2.236	461	464	51
CASTILLA Y LEON	122.343	101.411	10.633	4.185	5.529	585
Ávila	9.673	8.490	647	238	283	15
Burgos	17.081	13.835	1.352	663	1.113	118
León	22.490	17.703	2.285	1.016	1.328	158
Palencia	8.631	6.943	840	367	432	49
Salamanca	17.532	15.153	1.405	421	499	54
Segovia	9.104	7.554	828	351	350	21
Soria	5.085	4.010	511	244	295	25
Valladolid	21.105	17.638	1.843	620	882	122
Zamora	11.642	10.085	922	265	347	23
CATALUÑA	327.638	272.045	25.742	9.268	17.134	3.449
Barcelona	236.769	194.999	18.355	6.779	13.685	2.951
Gerona	36.207	30.063	3.098	1.080	1.668	298
Lérida	22.284	19.050	1.843	539	770	82
Tarragona	32.376	27.932	2.445	870	1.011	118
COM. VALENCIANA	197.998	165.817	19.856	5.197	6.107	1.021
Alicante	78.287	65.111	9.106	1.689	2.050	331
Castellón	22.854	19.153	1.994	694	855	158
Valencia	96.857	81.553	8.756	2.814	3.202	532
EXTREMADURA	56.006	49.807	4.812	658	638	91
Badajoz	34.432	30.491	3.215	341	335	50
Cáceres	21.574	19.316	1.597	317	303	41
GALICIA	137.573	99.732	16.034	14.508	6.560	739
La Coruña	56.173	40.108	6.477	6.233	3.000	355
Lugo	22.107	17.209	2.601	1.191	1.019	87
Orense	15.438	11.569	2.097	907	805	60
Pontevedra	43.855	30.846	4.859	6.177	1.736	237
MADRID	243.212	203.587	21.178	5.414	9.932	3.101
Madrid	243.212	203.587	21.178	5.414	9.932	3.101
MURCIA	59.464	48.073	6.726	2.025	2.263	377
Murcia	59.464	48.073	6.726	2.025	2.263	377
NAVARRA	26.735	19.869	2.207	1.352	2.780	527
Navarra	26.735	19.869	2.207	1.352	2.780	527
PAIS VASCO	81.717	61.097	6.298	3.650	8.658	2.014
Álava	11.107	8.390	888	461	1.140	228
Guipúzcoa	27.300	19.701	2.094	1.438	3.347	720
Vizcaya	43.310	33.006	3.316	1.751	4.171	1.066
RIOJA (LA)	16.105	12.884	1.609	521	978	113
Rioja (La)	16.105	12.884	1.609	521	978	113
CEUTA	2.334	1.852	191	45	197	49
Ceuta	2.334	1.852	191	45	197	49
MELILLA	3.627	2.981	388	48	187	23
Melilla	3.627	2.981	388	48	187	23

**TRABAJADORES AUTÓNOMOS, PERSONAS FÍSICAS, EN LA SEGURIDAD SOCIAL,
SEGÚN BASE DE COTIZACIÓN, POR COMUNIDAD AUTÓNOMA**

31/03/2019

Base mínima: 944,40 €

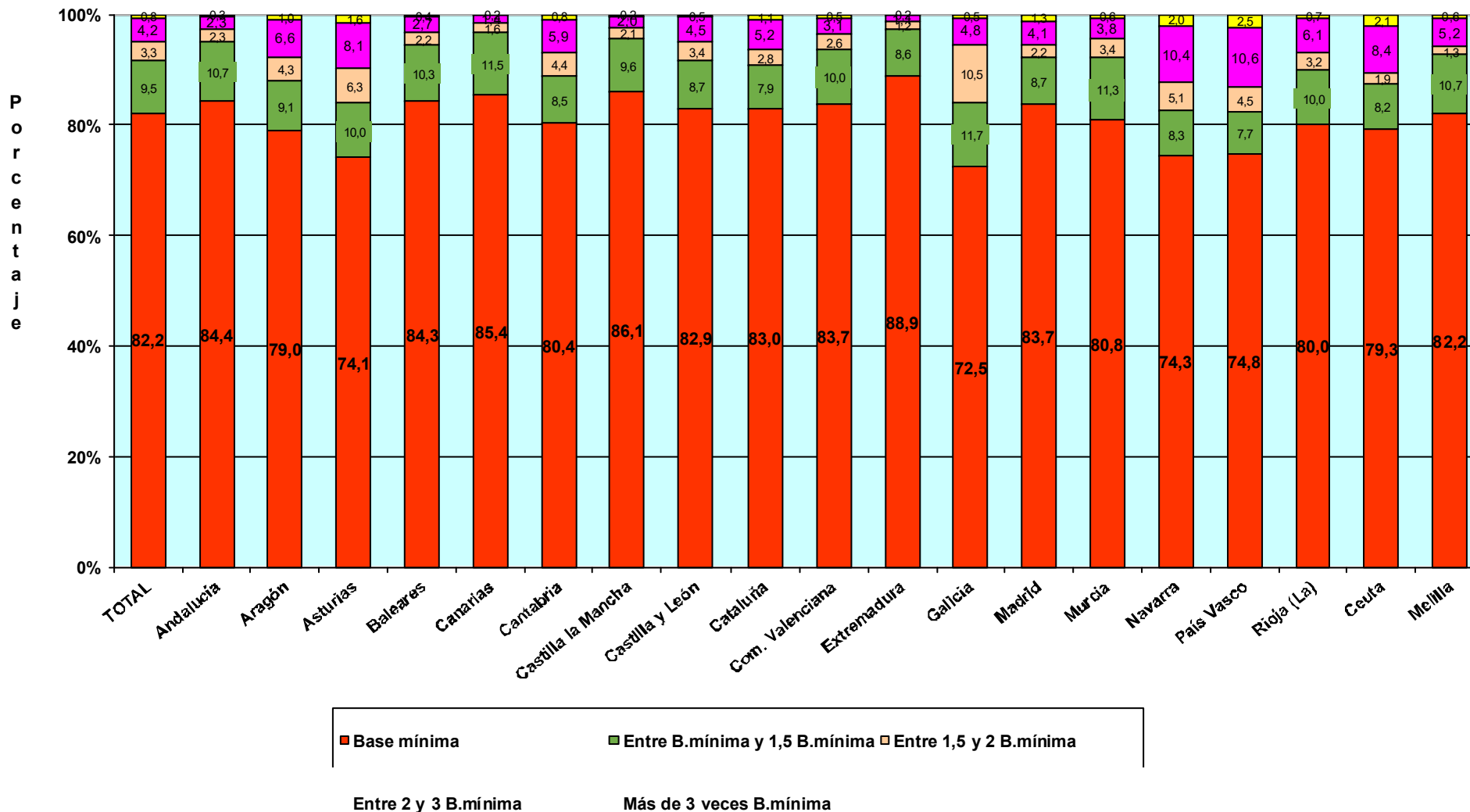

**TRABAJADORES AUTÓNOMOS, PERSONAS FÍSICAS, EN LA SEGURIDAD SOCIAL,
SEGÚN BASE DE COTIZACIÓN, POR SECTOR Y SECCIÓN DE ACTIVIDAD**

31/03/2019

Base mínima: 944,40 €

Actividades Económicas (CNAE-2009)

SECTORES

	Total	Base mínima (A)	Entre B.mínima y 1,5 B.mínima (B)	Entre 1,5 y 2 B.mínima (C)	Entre 2 y 3 B.mínima (D)	Más de 3 veces B.mínima (E)
Total	1.995.690	1.640.665	190.408	66.320	83.122	15.175
1.-AGRICULTURA	228.168	181.013	28.918	13.688	4.270	279
2.-INDUSTRIA	86.875	67.858	8.439	4.145	5.594	839
3.-CONSTRUCCION	219.728	184.913	19.074	7.028	7.958	755
4.-SERVICIOS	1.460.919	1.206.881	133.977	41.459	65.300	13.302

SECCIONES

	Total	(A)	(B)	(C)	(D)	(E)
Total	1.995.690	1.640.665	190.408	66.320	83.122	15.175
A AGRICULTURA, GANADERÍA, SILVICULTURA Y PESCA	228.168	181.013	28.918	13.688	4.270	279
B INDUSTRIAS EXTRACTIVAS	466	346	51	22	33	14
C INDUSTRIA MANUFACTURERA	85.160	66.544	8.242	4.080	5.482	812
D SUMIN. ENERGÍA ELÉCTRICA, GAS, VAPOR Y AIRE ACONDIC.	404	304	57	18	21	4
E SUMIN. AGUA, ACT. SANEAM., GEST. RESIDUOS Y DESCONTAMINACIÓN	845	664	89	25	58	9
F CONSTRUCCIÓN	219.728	184.913	19.074	7.028	7.958	755
G COMERCIO P/ MAYOR Y P/ MENOR; REPARACIÓN DE VEHÍCULOS	441.808	366.013	37.191	13.179	21.872	3.553
H TRANSPORTE Y ALMACENAMIENTO	145.345	112.058	12.252	8.619	11.565	851
I HOSTELERÍA	174.748	142.224	21.560	4.633	5.899	432
J INFORMACIÓN Y COMUNICACIONES	39.161	34.744	2.604	449	943	421
K ACTIVIDADES FINANCIERAS Y DE SEGUROS	42.442	35.354	3.807	971	1.772	538
L ACTIVIDADES INMOBILIARIAS	22.537	18.167	3.234	339	636	161
M ACTIVIDADES PROFESIONALES, CIENTÍFICAS Y TÉCNICAS	174.095	141.571	15.700	4.387	8.225	4.212
N ACTIVIDADES ADMINISTRATIVAS Y SERVICIOS AUXILIARES	78.711	64.814	9.237	1.617	2.402	641
O ADMINISTRACIÓN PÚBLICA Y DEFENSA: SEG. SOCIAL OBLIGATORIA	671	578	60	8	20	5
P EDUCACIÓN	64.140	54.547	6.729	898	1.637	329
Q ACTIVIDADES SANITARIAS Y DE SERVICIOS SOCIALES	75.166	62.268	5.797	1.726	4.051	1.324
R ACTIVIDADES ARTÍSTICAS, RECREATIVAS Y DE ENTRETENIMIENTO	49.591	43.532	4.167	627	1.052	213
S OTROS SERVICIOS	152.035	130.616	11.577	4.000	5.220	622
T ACT. DE LOS HOGARES COMO EMPLEADORES Y COMO PRODUCTORES	285	231	46	5	3	0
U ACT. DE ORGANIZACIONES Y ORGANISMOS EXTRATERRITORIALES	184	164	16	1	3	0

DIVISIÓN DE ACTIVIDAD (CNAE-2009)

		Total	(A)	(B)	(C)	(D)	(E)
Total		1.995.690	1.640.665	190.408	66.320	83.122	15.175
A 01	AGRICULTURA, GANADERÍA, CAZA Y SERVICIOS RELACIONADOS	213.595	177.255	28.182	4.104	3.806	248
A 02	SILVICULTURA Y EXPLOTACIÓN FORESTAL	3.517	2.944	360	96	100	17
A 03	PESCA Y ACUICULTURA	11.056	814	376	9.488	364	14
B 05	EXTRACCIÓN DE ANTRACITA, HULLA Y LIGNITO	41	34	3	2	2	0
B 06	EXTRACCIÓN DE CRUDO DE PETRÓLEO Y GAS NATURAL	5	2	2	0	1	0
B 07	EXTRACCIÓN DE MINERALES METÁLICOS	15	9	1	1	2	2
B 08	OTRAS INDUSTRIAS EXTRACTIVAS	350	257	39	17	27	10
B 09	ACTIVIDADES DE APOYO A LAS INDUSTRIAS EXTRACTIVAS	55	44	6	2	1	2
C 10	INDUSTRIA DE LA ALIMENTACIÓN	11.279	8.525	1.303	528	833	90
C 11	FABRICACIÓN DE BEBIDAS	865	685	107	29	37	7
C 12	INDUSTRIA DEL TABACO	13	8	4	0	0	1
C 13	INDUSTRIA TEXTIL	2.976	2.366	372	69	131	38
C 14	CONFECCIÓN DE PRENDAS DE VESTIR	7.325	5.961	1.029	139	177	19
C 15	INDUSTRIA DEL CUERO Y DEL CALZADO	1.903	1.481	253	58	106	5
C 16	INDUSTRIA DE LA MADERA Y DEL CORCHO, CESTERÍA Y ESPARTERÍA	6.801	5.210	649	388	501	53
C 17	INDUSTRIA DEL PAPEL	338	251	29	13	37	8
C 18	ARTES GRÁFICAS Y REPRODUCCIÓN DE SOPORTES GRABADOS	7.629	6.601	543	192	254	39
C 19	COQUERÍAS Y REFINO DE PETRÓLEO	11	8	2	0	1	0
C 20	INDUSTRIA QUÍMICA	753	543	67	30	89	24
C 21	FABRICACIÓN DE PRODUCTOS FARMACÉUTICOS	31	20	3	0	7	1
C 22	FABRICACIÓN DE PRODUCTOS DE CAUCHO Y PLÁSTICOS	815	595	82	36	80	22
C 23	FABRICACIÓN DE OTROS PRODUCTOS MINERALES NO METÁLICOS	2.989	2.258	304	172	225	30
C 24	METALURGIA; FABRIC. PROD. DE HIERRO, ACERO Y FERROALEACIONES	1.806	1.116	185	144	302	59
C 25	FABRICACIÓN DE PROD. METÁLICOS, EXCEPTO MAQUINARIA Y EQUIPO	12.422	9.932	926	546	887	131
C 26	FABRICACIÓN DE PROD. INFORMÁTICOS, ELECTRÓNICOS Y ÓPTICOS	657	546	59	16	30	6
C 27	FABRICACIÓN DE MATERIAL Y EQUIPO ELÉCTRICO	339	252	42	13	25	7
C 28	FABRICACIÓN DE MAQUINARIA Y EQUIPO N.C.O.P.	2.478	1.586	241	190	391	70
C 29	FABRICACIÓN DE VEHÍCULOS DE MOTOR, REMOLQUES	313	235	25	12	36	5
C 30	FABRICACIÓN DE OTRO MATERIAL DE TRANSPORTE	460	359	49	10	34	8
C 31	FABRICACIÓN DE MUEBLES	6.036	4.706	564	317	418	31
C 32	OTRAS INDUSTRIAS MANUFACTURERAS	4.894	4.082	463	138	180	31
C 33	REPARACIÓN E INSTALACIÓN DE MAQUINARIA Y EQUIPO	12.027	9.218	941	1.040	701	127
D 35	SUMINISTRO DE ENERGÍA ELÉCTR., GAS, VAPOR Y AIRE ACONDICIONADO	404	304	57	18	21	4
E 36	CAPTACIÓN, DEPURACIÓN Y DISTRIBUCIÓN DE AGUA	123	95	14	5	7	2
E 37	RECOGIDA Y TRATAMIENTO DE AGUAS RESIDUALES	105	89	9	2	3	2
E 38	RECOGIDA, TRATAMIENTO Y ELIMINACIÓN DE RESIDUOS; VALORIZACIÓN	556	430	59	17	45	5
E 39	ACTIVIDADES DE DESCAMTAM. Y OTROS SERV. DE GESTIÓN DE RESIDUOS	61	50	7	1	3	0
F 41	CONSTRUCCIÓN DE EDIFICIOS	60.740	51.372	5.730	1.705	1.737	196
F 42	INGENIERÍA CIVIL	3.458	2.736	394	153	156	19
F 43	ACTIVIDADES DE CONSTRUCCIÓN ESPECIALIZADA	155.530	130.805	12.950	5.170	6.065	540
G 45	VENTA Y REPARACIÓN DE VEHÍCULOS DE MOTOR Y MOTOCICLETAS	43.065	34.875	3.278	1.858	2.815	239
G 46	COMERCIO AL POR MAYOR E INTERMEDIARIOS DEL COMERCIO	83.713	65.827	8.301	2.960	5.481	1.144
G 47	COMERCIO AL POR MENOR	315.030	265.311	25.612	8.361	13.576	2.170
H 49	TRANSPORTE TERRESTRE Y POR TUBERÍA	132.515	100.899	11.074	8.462	11.297	783
H 50	TRANSPORTE MARÍTIMO Y POR VÍAS NAVEGABLES INTERIORES	418	321	51	14	25	7
H 51	TRANSPORTE AÉREO	329	137	164	4	15	9
H 52	ALMACENAMIENTO Y ACTIVIDADES ANEXAS AL TRANSPORTE	3.204	2.604	312	78	165	45
H 53	ACTIVIDADES POSTALES Y DE CORREOS	8.879	8.097	651	61	63	7
I 55	SERVICIOS DE ALOJAMIENTO	8.845	6.816	1.390	249	351	39
I 56	SERVICIOS DE COMIDAS Y BEBIDAS	165.903	135.408	20.170	4.384	5.548	393
J 58	EDICIÓN	4.085	3.297	397	88	251	52
J 59	ACTIV. CINEMATOGRAF., VIDEO Y PROGR. DE TV, SONIDO Y ED. MUSICAL	6.404	5.954	287	45	93	25
J 60	ACTIVIDADES DE PROGRAMACIÓN Y EMISIÓN DE RADIO Y TELEVISIÓN	619	546	39	9	17	8
J 61	TELECOMUNICACIONES	3.312	2.987	249	20	34	22
J 62	PROGRAMACIÓN, CONSULTORÍA Y ACTIV. RELAC. CON LA INFORMÁTICA	19.416	17.316	1.175	223	444	258
J 63	SERVICIOS DE INFORMACIÓN	5.325	4.644	457	64	104	56
K 64	SERVICIOS FINANCIEROS, EXCEPTO SEGUROS Y FONDOS DE PENSIONES	1.355	1.102	143	27	50	33
K 65	SEGUROS, REASEGUROS Y FONDOS DE PENSIONES,	1.998	1.588	165	63	152	30
K 66	ACTIVIDADES AUXIL. A LOS SERVICIOS FINANCIEROS Y A LOS SEGUROS	39.089	32.664	3.499	881	1.570	475
L 68	ACTIVIDADES INMOBILIARIAS	22.537	18.167	3.234	339	636	161
M 69	ACTIVIDADES JURÍDICAS Y DE CONTABILIDAD	42.729	28.158	5.778	2.071	4.155	2.567
M 70	ACTIV. DE LAS SEDES CENTRALES; CONSULTORÍA DE GESTIÓN EMPRESARIAL	14.767	11.732	1.451	343	753	488
M 71	SERVICIOS TÉCNICOS DE ARQUITECTURA E INGENIERÍA	34.475	29.215	2.641	714	1.352	553
M 72	INVESTIGACIÓN Y DESARROLLO	9.512	8.205	798	152	290	67
M 73	PUBLICIDAD Y ESTUDIOS DE MERCADO	17.184	15.224	1.198	213	394	155
M 74	OTRAS ACTIVIDADES PROFESIONALES, CIENTÍFICAS Y TÉCNICAS	48.887	43.709	3.388	597	880	313
M 75	ACTIVIDADES VETERINARIAS	6.541	5.328	446	297	401	69
N 77	ACTIVIDADES DE ALQUILER	9.675	7.407	1.211	343	563	151
N 78	ACTIVIDADES RELACIONADAS CON EL EMPLEO	1.096	846	139	20	56	35
N 79	ACTIVIDADES DE AGENCIAS DE VIAJES	10.426	9.072	916	163	219	56
N 80	ACTIVIDADES DE SEGURIDAD E INVESTIGACIÓN	1.278	1.109	109	26	27	7
N 81	SERVICIOS A EDIFICIOS Y ACTIVIDADES DE JARDINERÍA	31.729	25.612	4.408	688	886	135
N 82	ACTIVIDADES ADMINISTRATIVAS DE OFICINA Y OTRAS AUX. A EMPRESAS	24.507	20.768	2.454	377	651	257
O 84	ADMINISTRACIÓN PÚBLICA Y DEFENSA; SEGURIDAD SOCIAL OBLIGATORIA	671	578	60	8	20	5
P 85	EDUCACIÓN	64.140	54.547	6.729	898	1.637	329
Q 86	ACTIVIDADES SANITARIAS	72.487	60.218	5.312	1.669	3.973	1.315
Q 87	ASISTENCIA EN ESTABLECIMIENTOS RESIDENCIALES	446	293	104	17	28	4
Q 88	ACTIVIDADES DE SERVICIOS SOCIALES SIN ALOJAMIENTO	2.233	1.757	381	40	50	5
R 90	ACTIVIDADES DE CREACIÓN, ARTÍSTICAS Y ESPECTÁCULOS	27.497	24.190	2.328	294	555	130
R 91	ACTIVIDADES DE BIBLIOTECAS, ARCHIVOS, MUSEOS Y OTRAS CULTURALES	842	695	97	21	27	2
R 92	ACTIVIDADES DE JUEGOS DE AZAR Y APUESTAS	2.988	2.304	297	123	231	33
R 93	ACTIVIDADES DEPORTIVAS, RECREATIVAS Y DE ENTRETENIMIENTO	18.264	16.343	1.445	189	239	48
S 94	ACTIVIDADES ASOCIATIVAS	1.809	1.272	161	79	232	65
S 95	REPARACIÓN DE ORDENADORES, EFECTOS PERSONALES Y DE USO DOMÉSTICO	28.151	20.911	2.730	1.500	2.682	328
S 96	OTROS SERVICIOS PERSONALES	122.075	108.433	8.686	2.421	2.306	229
T 97	ACTIVIDADES DE LOS HOGARES COMO EMPLEADORES DE PERSONAL DOMÉSTICO	285	231	46	5	3	0
U 99	ACTIVIDADES DE ORGANIZACIONES Y ORGANISMOS EXTRATERRITORIALES	184	164	16	1	3	0

TRABAJADORES AUTÓNOMOS, PERSONAS FÍSICAS, EN LA SEGURIDAD SOCIAL, SEGÚN BASE DE COTIZACIÓN, POR SECTOR

31/03/2019

Base mínima: 944,40 €

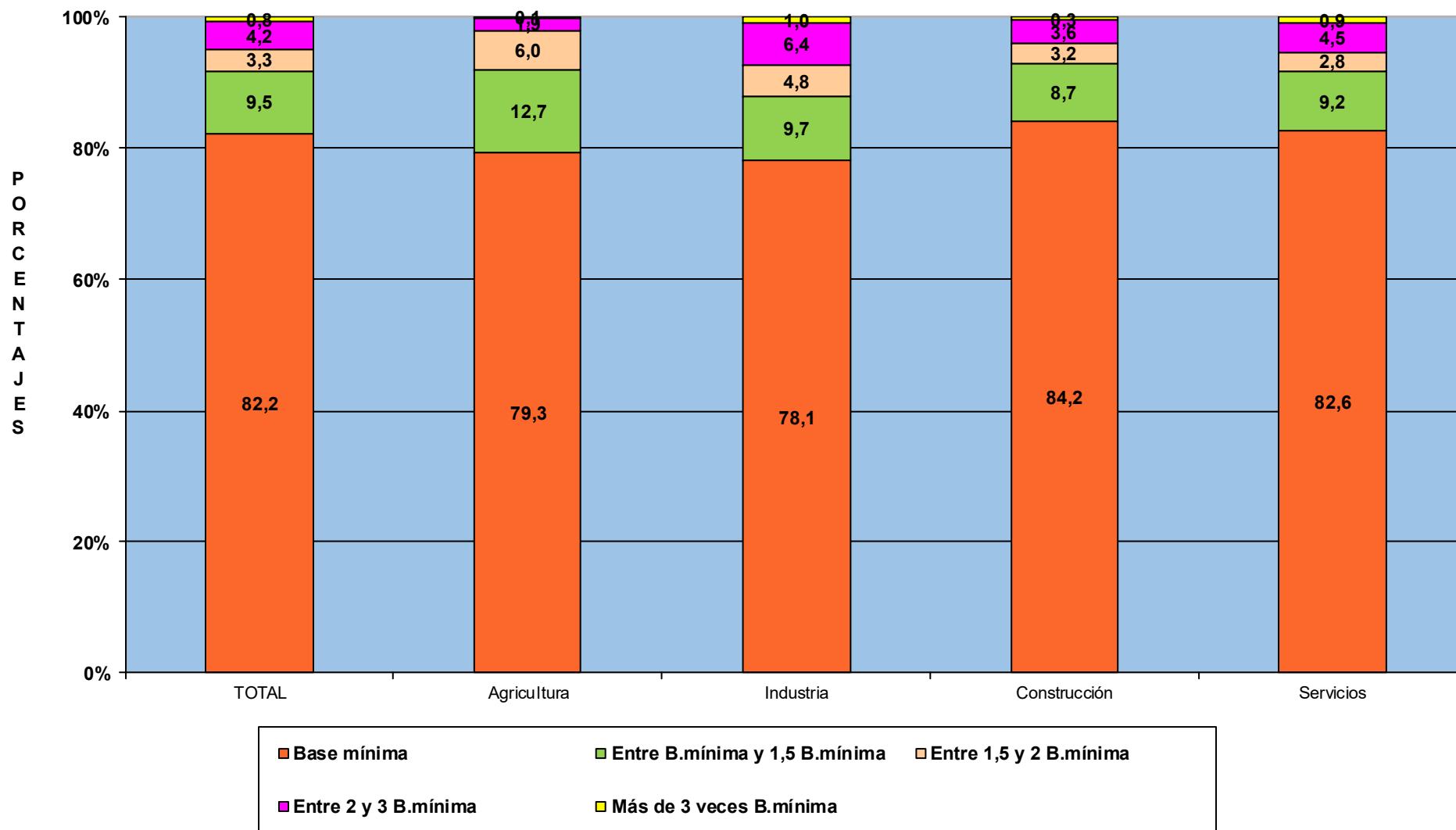

TRABAJADORES AUTÓNOMOS, PERSONAS FÍSICAS

Según Antigüedad

TRABAJADORES AUTÓNOMOS, PERSONAS FÍSICAS, EN LA SEGURIDAD SOCIAL, SEGÚN ANTIGÜEDAD, POR SEXO

31/03/2019

	<u>Total</u>	<u>Menos de 6 meses</u>	<u>De 6 a 11 meses</u>	<u>De 1 a 3 años</u>	<u>De 3 a 5 años</u>	<u>5 años y más</u>
Total	1.995.690	169.592	149.688	344.975	235.268	1.096.167
VARONES	1.289.101	102.057	86.740	210.210	149.505	740.589
MUJERES	706.589	67.535	62.948	134.765	85.763	355.578

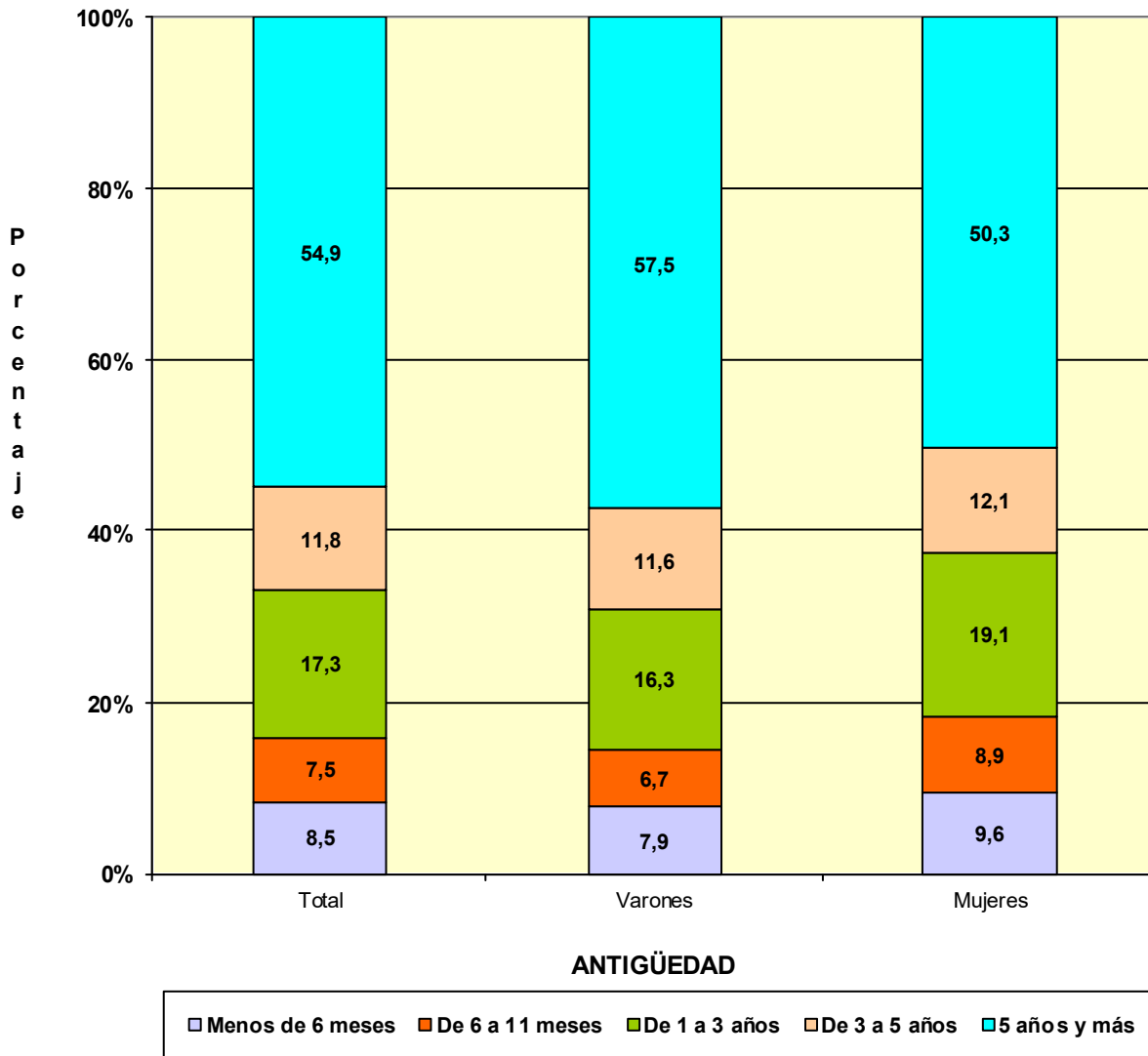

TRABAJADORES AUTÓNOMOS, PERSONAS FÍSICAS, EN LA SEGURIDAD SOCIAL, SEGÚN ANTIGÜEDAD, POR EDAD

31/03/2019

	<u>Total</u>	<u>Menos de 6 meses</u>	<u>De 6 a 11 meses</u>	<u>De 1 a 3 años</u>	<u>De 3 a 5 años</u>	<u>5 años y más</u>
Total	1.995.690	169.592	149.688	344.975	235.268	1.096.167
MENOR DE 25 AÑOS	38.260	12.510	8.454	13.357	3.258	681
DE 25 A 39 AÑOS	504.749	71.994	63.550	142.782	84.527	141.896
DE 40 A 54 AÑOS	913.882	67.475	61.411	147.277	112.437	525.282
DE 55 AÑOS O MAS	538.799	17.613	16.273	41.559	35.046	428.308

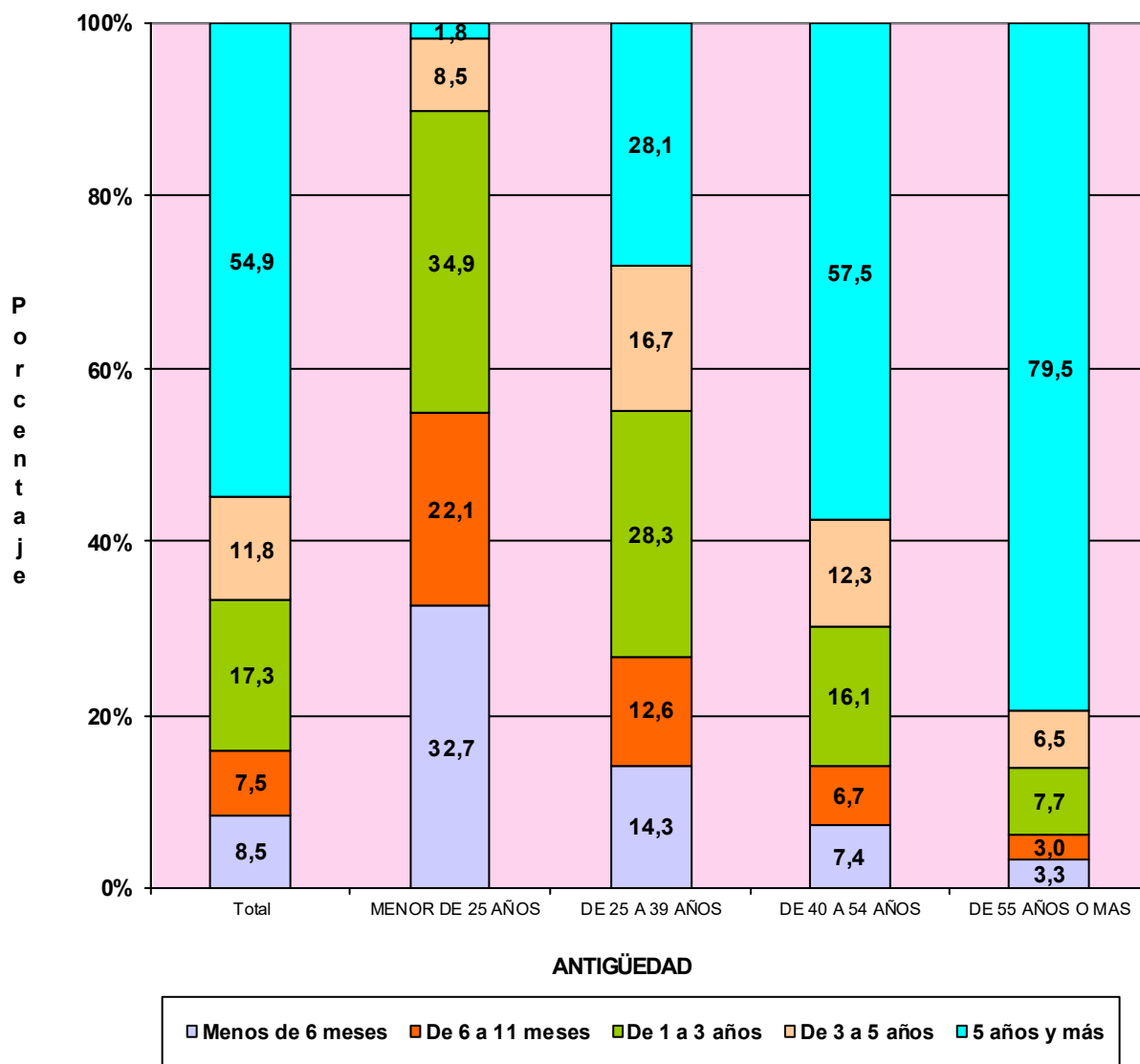

TRABAJADORES AUTÓNOMOS, PERSONAS FÍSICAS, EN LA SEGURIDAD SOCIAL, SEGÚN ANTIGÜEDAD, POR NACIONALIDAD

31/03/2019

	<u>Total</u>	<u>Menos de 6 meses</u>	<u>De 6 a 11 meses</u>	<u>De 1 a 3 años</u>	<u>De 3 a 5 años</u>	<u>5 años y más</u>
Total	1.995.690	169.592	149.688	344.975	235.268	1.096.167
ESPAÑA	1.778.726	130.416	118.517	283.735	203.974	1.042.084
EXTRANJERO	216.964	39.176	31.171	61.240	31.294	54.083

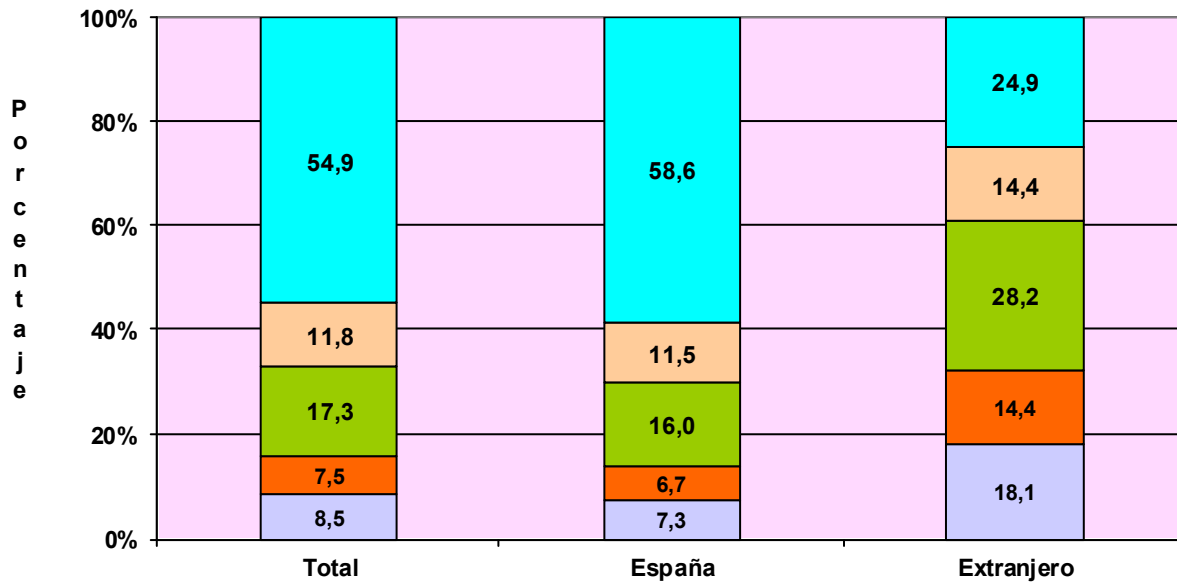

ANTIGÜEDAD

□ Menos de 6 meses □ De 6 a 11 meses □ De 1 a 3 años □ De 3 a 5 años □ 5 años y más

TRABAJADORES AUTÓNOMOS, PERSONAS FÍSICAS, EXTRANJEROS SEGÚN ANTIGÜEDAD, POR CONTINENTE

	<u>Total</u>	<u>Menos de 6 meses</u>	<u>De 6 a 11 meses</u>	<u>De 1 a 3 años</u>	<u>De 3 a 5 años</u>	<u>5 años y más</u>
Total	216.964	39.176	31.171	61.240	31.294	54.083
EUROPA UE	75.727	12.820	10.676	19.921	9.892	22.418
EUROPA RESTO	39.398	7.666	6.085	12.173	6.232	7.242
AFRICA	22.458	4.953	3.471	6.995	3.354	3.685
AMERICA CENTRAL	2.619	677	522	857	312	251
AMERICA DEL NORTE	2.804	503	448	738	365	750
AMERICA DEL SUR	33.175	8.218	6.283	10.924	4.227	3.523
ASIA	39.866	4.162	3.550	9.380	6.779	15.995
OCEANIA	460	100	72	141	60	87
DESCONOCIDO	457	77	64	111	73	132

**TRABAJADORES AUTÓNOMOS, PERSONAS FÍSICAS, EN LA SEGURIDAD SOCIAL,
SEGÚN ANTIGÜEDAD, POR COMUNIDAD AUTÓNOMA Y PROVINCIA**
31/03/2019

	<u>Total</u>	<u>Menos de 6 meses</u>	<u>De 6 a 11 meses</u>	<u>De 1 a 3 años</u>	<u>De 3 a 5 años</u>	<u>5 años y más</u>
	1.995.690	169.590	149.688	344.975	235.268	1.096.167
ANDALUCIA	354.624	32.877	28.740	67.384	43.863	181.760
Almería	41.466	3.042	2.855	7.022	5.046	23.501
Cádiz	41.248	3.963	3.352	7.980	5.321	20.632
Córdoba	33.303	2.598	2.269	5.627	3.815	18.994
Granada	43.665	4.180	3.462	8.321	5.258	22.444
Huelva	18.506	1.737	1.406	3.366	2.214	9.783
Jaén	28.210	2.229	1.799	4.872	3.222	16.088
Málaga	76.324	8.116	7.310	16.061	10.248	34.589
Sevilla	71.902	7.012	6.287	14.135	8.739	35.729
ARAGON	61.489	3.631	3.197	7.676	6.001	40.984
Huesca	14.626	689	551	1.484	1.236	10.666
Teruel	9.248	395	391	1.009	771	6.682
Zaragoza	37.615	2.547	2.255	5.183	3.994	23.636
ASTURIAS	46.809	2.862	2.867	6.748	5.149	29.183
Asturias	46.809	2.862	2.867	6.748	5.149	29.183
BALEARES	52.841	6.148	4.651	10.364	6.747	24.931
Baleares	52.841	6.148	4.651	10.364	6.747	24.931
CANARIAS	86.455	9.053	8.482	17.829	11.659	39.432
Las Palmas	45.215	4.378	4.300	9.127	6.215	21.195
S.C.Tenerife	41.240	4.675	4.182	8.702	5.444	18.237
CANTABRIA	26.747	1.572	1.454	3.864	3.071	16.786
Cantabria	26.747	1.572	1.454	3.864	3.071	16.786
CASTILLA LA MANCHA	91.973	6.443	5.686	14.050	10.395	55.399
Albacete	16.751	1.289	1.073	2.620	1.871	9.898
Ciudad Real	23.379	1.403	1.288	3.336	2.639	14.713
Cuenca	12.969	659	598	1.587	1.272	8.853
Guadalajara	9.582	776	708	1.602	1.137	5.359
Toledo	29.292	2.316	2.019	4.905	3.476	16.576
CASTILLA Y LEON	122.343	6.343	5.559	13.598	11.355	85.488
Ávila	9.673	487	436	1.078	916	6.756
Burgos	17.081	889	755	1.926	1.621	11.890
León	22.490	1.205	1.117	2.742	2.305	15.121
Palencia	8.631	341	318	825	688	6.459
Salamanca	17.532	930	830	1.909	1.497	12.366
Segovia	9.104	477	426	972	783	6.446
Soria	5.085	230	155	471	412	3.817
Valladolid	21.105	1.305	1.086	2.611	2.172	13.931
Zamora	11.642	479	436	1.064	961	8.702
CATALUÑA	327.638	29.219	24.655	57.130	39.775	176.859
Barcelona	236.769	22.238	18.941	43.168	29.394	123.028
Gerona	36.207	2.938	2.376	5.885	4.190	20.818
Lérida	22.284	1.319	1.115	2.775	2.269	14.806
Tarragona	32.376	2.723	2.222	5.302	3.922	18.207
COM. VALENCIANA	197.998	20.049	17.475	37.280	24.560	98.634
Alicante	78.287	8.555	7.246	15.544	10.213	36.729
Castellón	22.854	1.933	1.710	3.680	2.698	12.833
Valencia	96.857	9.561	8.519	18.056	11.649	49.072
EXTREMADURA	56.006	3.897	2.777	9.316	5.823	34.193
Badajoz	34.432	2.476	1.736	5.805	3.554	20.861
Cáceres	21.574	1.421	1.041	3.511	2.269	13.332
GALICIA	137.573	8.309	8.265	20.365	15.610	85.024
La Coruña	56.173	3.486	3.406	8.344	6.451	34.486
Lugo	22.107	892	807	2.472	1.918	16.018
Orense	15.438	926	833	2.158	1.638	9.883
Pontevedra	43.855	3.005	3.219	7.391	5.603	24.637
MADRID	243.212	25.257	22.688	50.463	30.425	114.379
Madrid	243.212	25.257	22.688	50.463	30.425	114.379
MURCIA	59.464	5.097	4.702	10.670	7.171	31.824
Murcia	59.464	5.097	4.702	10.670	7.171	31.824
NAVARRA	26.735	1.713	1.649	3.463	2.658	17.252
Navarra	26.735	1.713	1.649	3.463	2.658	17.252
PAIS VASCO	81.717	5.762	5.464	11.617	8.705	50.169
Álava	11.107	775	590	1.440	1.073	7.229
Guipúzcoa	27.300	1.874	1.731	3.794	2.978	16.923
Vizcaya	43.310	3.113	3.143	6.383	4.654	26.017
RIOJA (LA)	16.105	812	795	2.001	1.608	10.889
Rioja (La)	16.105	812	795	2.001	1.608	10.889
CEUTA	2.334	163	154	407	265	1.345
Ceuta	2.334	163	154	407	265	1.345
MELILLA	3.627	384	429	750	428	1.636
Melilla	3.627	384	429	750	428	1.636

**TRABAJADORES AUTÓNOMOS, PERSONAS FÍSICAS, EN LA SEGURIDAD SOCIAL,
SEGUN ANTIGÜEDAD, POR COMUNIDAD AUTÓNOMA**

31/03/2019

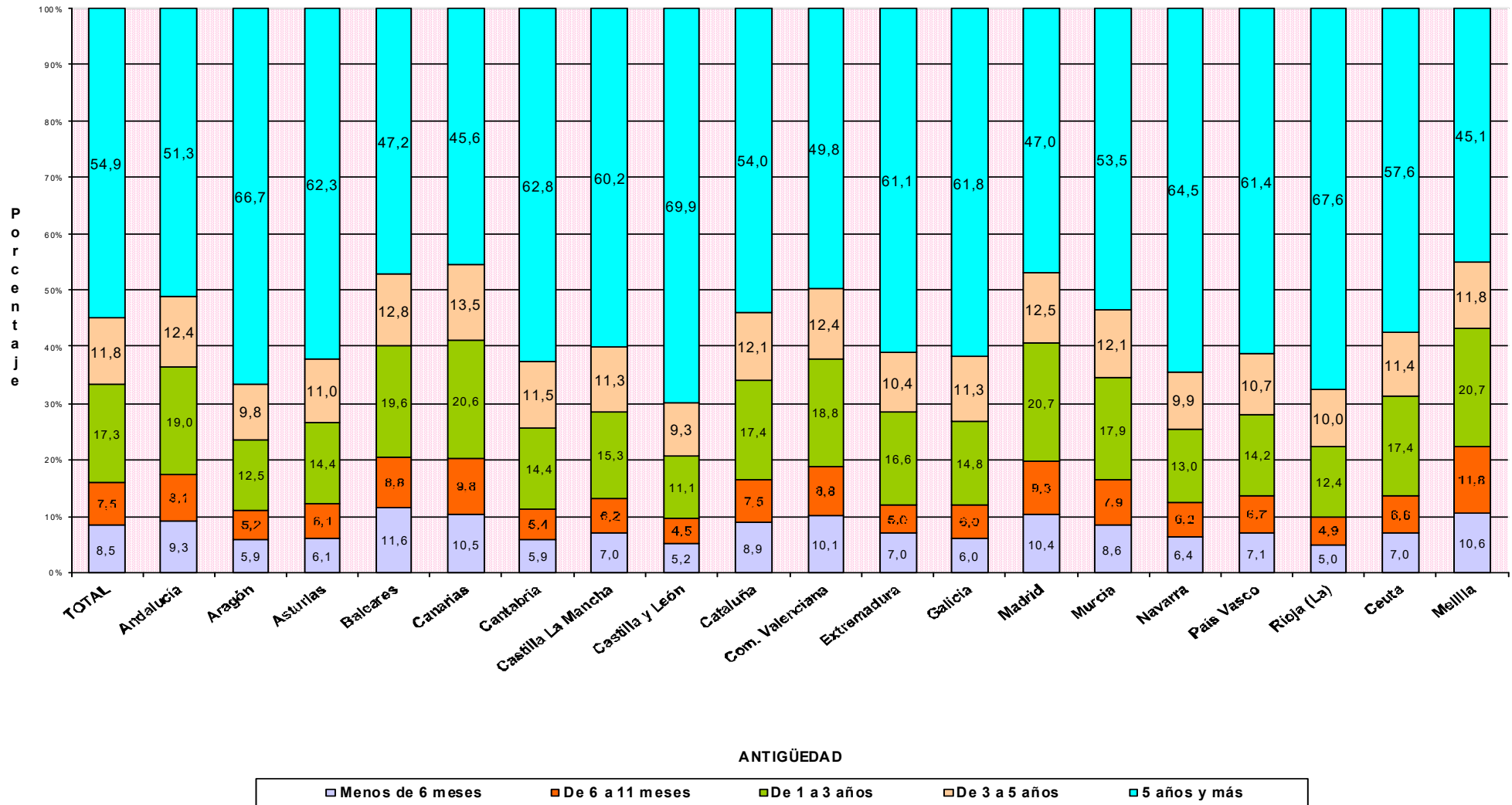

**TRABAJADORES AUTÓNOMOS, PERSONAS FÍSICAS, EN LA SEGURIDAD SOCIAL,
SEGUN ANTIGÜEDAD, POR SECTOR Y SECCIÓN DE ACTIVIDAD**

31/03/2019

Actividades Económicas (CNAE-2009)

SECTORES

	Total	Menos de 6 meses (A)	De 6 a 11 meses (B)	De 1 a 3 años (C)	De 3 a 5 años (D)	5 años y más (E)
Total	1.995.690	169.592	149.688	344.975	235.268	1.096.167
1.-AGRICULTURA	228.168	8.285	7.645	24.618	20.597	167.023
2.-INDUSTRIA	86.875	6.143	5.587	13.994	9.745	51.406
3.-CONSTRUCCION	219.728	23.301	20.044	45.452	31.009	99.922
4.-SERVICIOS	1.460.919	131.863	116.412	260.911	173.917	777.816

SECCIONES

	Total	(A)	(B)	(C)	(D)	(E)
Total	1.995.690	169.592	149.688	344.975	235.268	1.096.167
A AGRICULTURA, GANADERÍA, SILVICULTURA Y PESCA	228.168	8.285	7.645	24.618	20.597	167.023
B INDUSTRIAS EXTRACTIVAS	466	38	24	76	32	296
C INDUSTRIA MANUFACTURERA	85.160	6.021	5.489	13.740	9.595	50.315
D SUMIN. ENERGÍA ELÉCTRICA, GAS, VAPOR Y AIRE ACONDIC.	404	24	20	56	33	271
E SUMIN. AGUA, ACT. SANEAM., GEST. RESIDUOS Y DESCONTAMINACIÓN	845	60	54	122	85	524
F CONSTRUCCIÓN	219.728	23.301	20.044	45.452	31.009	99.922
G COMERCIO P/ MAYOR Y P/ MENOR; REPARACIÓN DE VEHÍCULOS	441.808	31.374	26.614	69.289	51.617	262.914
H TRANSPORTE Y ALMACENAMIENTO	145.345	10.085	7.167	17.643	12.997	97.453
I HOSTELERÍA	174.748	16.716	13.792	33.443	22.448	88.349
J INFORMACIÓN Y COMUNICACIONES	39.161	5.765	4.867	10.181	5.700	12.648
K ACTIVIDADES FINANCIERAS Y DE SEGUROS	42.442	4.047	3.248	7.724	5.158	22.265
L ACTIVIDADES INMOBILIARIAS	22.537	2.955	2.563	5.853	3.352	7.814
M ACTIVIDADES PROFESIONALES, CIENTÍFICAS Y TÉCNICAS	174.095	17.492	15.710	35.922	23.323	81.648
N ACTIVIDADES ADMINISTRATIVAS Y SERVICIOS AUXILIARES	78.711	9.176	7.744	16.572	9.919	35.300
O ADMINISTRACIÓN PÚBLICA Y DEFENSA; SEG. SOCIAL OBLIGATORIA	671	123	116	162	85	185
P EDUCACIÓN	64.140	9.933	10.958	14.465	7.598	21.186
Q ACTIVIDADES SANITARIAS Y DE SERVICIOS SOCIALES	75.166	4.934	5.614	12.763	9.070	42.785
R ACTIVIDADES ARTÍSTICAS, RECREATIVAS Y DE ENTRETENIMIENTO	49.591	7.132	6.768	11.576	6.110	18.005
S OTROS SERVICIOS	152.035	12.070	11.192	25.219	16.470	87.084
T ACT. DE LOS HOGARES COMO EMPLEADORES Y COMO PRODUCTORES	285	21	20	35	43	166
U ACT. DE ORGANIZACIONES Y ORGANISMOS EXTRATERRITORIALES	184	40	39	64	27	14

DIVISIÓN DE ACTIVIDAD (CNAE-2009)

	Total	(A)	(B)	(C)	(D)	(E)
Total	1.995.690	169.592	149.688	344.975	235.268	1.096.167
A 01 AGRICULTURA, GANADERÍA, CAZA Y SERVICIOS RELACIONADOS	213.595	6.841	6.082	21.980	18.006	160.686
A 02 SILVICULTURA Y EXPLOTACIÓN FORESTAL	3.517	609	351	754	542	1.261
A 03 PESCA Y ACUICULTURA	11.056	835	1.212	1.884	2.049	5.076
B 05 EXTRACCIÓN DE ANTRACITA, HULLA Y LIGNITO	41	1	0	1	0	39
B 06 EXTRACCIÓN DE CRUDO DE PETRÓLEO Y GAS NATURAL	5	1	0	2	0	2
B 07 EXTRACCIÓN DE MINERALES METÁLICOS	15	0	1	1	0	13
B 08 OTRAS INDUSTRIAS EXTRACTIVAS	350	29	18	54	26	223
B 09 ACTIVIDADES DE APOYO A LAS INDUSTRIAS EXTRACTIVAS	55	7	5	18	6	19
C 10 INDUSTRIA DE LA ALIMENTACIÓN	11.279	535	483	1.289	956	8.016
C 11 FABRICACIÓN DE BEBIDAS	865	42	61	116	105	541
C 12 INDUSTRIA DEL TABACO	13	1	0	1	1	10
C 13 INDUSTRIA TEXTIL	2.976	286	291	663	428	1.308
C 14 CONFECCIÓN DE PRENDAS DE VESTIR	7.325	907	785	1.813	956	2.864
C 15 INDUSTRIA DEL CUERO Y DEL CALZADO	1.903	194	160	358	228	963
C 16 INDUSTRIA DE LA MADERA Y DEL CORCHO, CESTERÍA Y ESPARTERÍA	6.801	356	292	852	611	4.690
C 17 INDUSTRIA DEL PAPEL	338	25	30	54	34	195
C 18 ARTES GRÁFICAS Y REPRODUCCIÓN DE SOPORTES GRABADOS	7.629	742	685	1.464	960	3.778
C 19 COQUERÍAS Y REFINO DE PETRÓLEO	11	0	0	2	1	8
C 20 INDUSTRIA QUÍMICA	753	44	47	84	67	511
C 21 FABRICACIÓN DE PRODUCTOS FARMACÉUTICOS	31	3	3	2	1	22
C 22 FABRICACIÓN DE PRODUCTOS DE CAUCHO Y PLÁSTICOS	815	52	38	112	76	537
C 23 FABRICACIÓN DE OTROS PRODUCTOS MINERALES NO METÁLICOS	2.989	145	140	301	270	2.133
C 24 METALURGIA; FABRIC. PROD. DE HIERRO, ACERO Y FERROALEACIONES	1.806	26	28	73	34	1.645
C 25 FABRICACIÓN DE PROD. METÁLICOS, EXCEPTO MAQUINARIA Y EQUIPO	12.422	664	664	1.872	1.511	7.711
C 26 FABRICACIÓN DE PROD. INFORMÁTICOS, ELECTRÓNICOS Y ÓPTICOS	657	76	69	139	74	299
C 27 FABRICACIÓN DE MATERIAL Y EQUIPO ELÉCTRICO	339	10	27	64	32	206
C 28 FABRICACIÓN DE MAQUINARIA Y EQUIPO N.C.O.P.	2.478	53	44	133	110	2.138
C 29 FABRICACIÓN DE VEHÍCULOS DE MOTOR, REMOLQUES	313	36	23	51	18	185
C 30 FABRICACIÓN DE OTRO MATERIAL DE TRANSPORTE	460	29	22	49	34	326
C 31 FABRICACIÓN DE MUEBLES	6.036	270	264	780	578	4.144
C 32 OTRAS INDUSTRIAS MANUFACTURERAS	4.894	462	451	955	651	2.375
C 33 REPARACIÓN E INSTALACIÓN DE MAQUINARIA Y EQUIPO	12.027	1.063	882	2.513	1.859	5.710
D 35 SUMINISTRO DE ENERGÍA ELÉCTR., GAS, VAPOR Y AIRE ACONDICIONADO	404	24	20	56	33	271
E 36 CAPTACIÓN, DEPURACIÓN Y DISTRIBUCIÓN DE AGUA	123	5	7	18	16	77
E 37 RECOGIDA Y TRATAMIENTO DE AGUAS RESIDUALES	105	6	9	20	11	59
E 38 RECOGIDA, TRATAMIENTO Y ELIMINACIÓN DE RESIDUOS; VALORIZACIÓN	556	44	33	71	50	358
E 39 ACTIVIDADES DE DESCONTAM. Y OTROS SERV. DE GESTIÓN DE RESIDUOS	61	5	5	13	8	30
F 41 CONSTRUCCIÓN DE EDIFICIOS	60.740	8.337	7.212	14.928	8.351	21.912
F 42 INGENIERÍA CIVIL	3.458	169	129	303	189	2.668
F 43 ACTIVIDADES DE CONSTRUCCIÓN ESPECIALIZADA	155.530	14.795	12.703	30.221	22.469	75.342
G 45 VENTA Y REPARACIÓN DE VEHÍCULOS DE MOTOR Y MOTOCICLETAS	43.065	2.889	2.554	6.871	4.896	25.855
G 46 COMERCIO AL POR MAYOR E INTERMEDIARIOS DEL COMERCIO	83.713	7.777	6.469	15.788	10.805	42.874
G 47 COMERCIO AL POR MENOR	315.030	20.708	17.591	46.630	35.916	194.185
H 49 TRANSPORTE TERRESTRE Y POR TUBERÍA	132.515	5.976	5.252	14.620	11.833	94.834
H 50 TRANSPORTE MARÍTIMO Y POR VÍAS NAVEGABLES INTERIORES	418	60	87	144	81	46
H 51 TRANSPORTE AÉREO	329	63	105	109	17	35
H 52 ALMACENAMIENTO Y ACTIVIDADES ANEXAS AL TRANSPORTE	3.204	602	364	804	341	1.093
H 53 ACTIVIDADES POSTALES Y DE CORREOS	8.879	3.384	1.359	1.966	725	1.445
I 55 SERVICIOS DE ALOJAMIENTO	8.845	767	657	1.674	1.105	4.642
I 56 SERVICIOS DE COMIDAS Y BEBIDAS	165.903	15.949	13.135	31.769	21.343	83.707
J 58 EDICIÓN	4.085	413	356	738	421	2.157
J 59 ACTIV. CINEMATOGRAF., VIDEO Y PROGR. DE TV, SONIDO Y ED. MUSICAL	6.404	1.456	1.068	1.777	695	1.408
J 60 ACTIVIDADES DE PROGRAMACIÓN Y EMISIÓN DE RADIO Y TELEVISIÓN	619	81	87	138	81	232
J 61 TELECOMUNICACIONES	3.312	436	382	831	556	1.107
J 62 PROGRAMACIÓN, CONSULTORÍA Y ACTIV. RELAC. CON LA INFORMÁTICA	19.416	2.834	2.442	5.390	3.114	5.636
J 63 SERVICIOS DE INFORMACIÓN	5.325	545	532	1.307	833	2.108
K 64 SERVICIOS FINANCIEROS, EXCEPTO SEGUROS Y FONDOS DE PENSIONES	1.355	189	141	426	248	351
K 65 SEGUROS, REASEGUROS Y FONDOS DE PENSIONES,	1.998	129	114	284	158	1.313
K 66 ACTIVIDADES AUXIL.A LOS SERVICIOS FINANCIEROS Y A LOS SEGUROS	39.089	3.729	2.993	7.014	4.752	20.601
L 68 ACTIVIDADES INMOBILIARIAS	22.537	2.955	2.563	5.853	3.352	7.814
M 69 ACTIVIDADES JURÍDICAS Y DE CONTABILIDAD	42.729	1.572	1.588	5.054	4.529	29.986
M 70 ACTIV. DE LAS SEDES CENTRALES; CONSULTORÍA DE GESTIÓN EMPRESARIAL	14.767	1.971	1.625	3.780	2.367	5.024
M 71 SERVICIOS TÉCNICOS DE ARQUITECTURA E INGENIERÍA	34.475	3.026	2.708	7.331	5.103	16.307
M 72 INVESTIGACIÓN Y DESARROLLO	9.512	1.020	1.069	1.929	1.297	4.197
M 73 PUBLICIDAD Y ESTUDIOS DE MERCADO	17.184	2.658	2.109	4.338	2.256	5.823
M 74 OTRAS ACTIVIDADES PROFESIONALES, CIENTÍFICAS Y TÉCNICAS	48.887	7.015	6.395	12.873	7.205	15.399
M 75 ACTIVIDADES VETERINARIAS	6.541	230	216	617	566	4.912
N 77 ACTIVIDADES DE ALQUILER	9.675	479	348	810	525	7.513
N 78 ACTIVIDADES RELACIONADAS CON EL EMPLEO	1.096	137	107	225	144	483
N 79 ACTIVIDADES DE AGENCIAS DE VIAJES	10.426	1.832	1.452	2.825	1.365	2.952
N 80 ACTIVIDADES DE SEGURIDAD E INVESTIGACIÓN	1.278	156	128	280	166	548
N 81 SERVICIOS A EDIFICIOS Y ACTIVIDADES DE JARDINERÍA	31.729	3.268	2.884	6.304	3.853	15.420
N 82 ACTIVIDADES ADMINISTRATIVAS DE OFICINA Y OTRAS AUX. A EMPRESAS	24.507	3.304	2.825	6.128	3.866	8.384
O 84 ADMINISTRACIÓN PÚBLICA Y DEFENSA; SEGURIDAD SOCIAL OBLIGATORIA	671	123	116	162	85	185
P 85 EDUCACIÓN	64.140	9.933	10.958	14.465	7.598	21.186
Q 86 ACTIVIDADES SANITARIAS	72.487	4.622	5.269	12.201	8.725	41.670
Q 87 ASISTENCIA EN ESTABLECIMIENTOS RESIDENCIALES	446	39	43	64	69	231
Q 88 ACTIVIDADES DE SERVICIOS SOCIALES SIN ALOJAMIENTO	2.233	273	302	498	276	884
R 90 ACTIVIDADES DE CREACIÓN, ARTÍSTICAS Y ESPECTÁCULOS	27.497	4.325	3.836	6.462	3.330	9.544
R 91 ACTIVIDADES DE BIBLIOTECAS, ARCHIVOS, MUSEOS Y OTRAS CULTURALES	842	132	121	130	59	400
R 92 ACTIVIDADES DE JUEGOS DE AZAR Y APUESTAS	2.988	94	88	283	257	2.266
R 93 ACTIVIDADES DEPORTIVAS, RECREATIVAS Y DE ENTRETENIMIENTO	18.264	2.581	2.723	4.701	2.464	5.795
S 94 ACTIVIDADES ASOCIATIVAS	1.809	74	85	189	139	1.322
S 95 REPARACIÓN DE ORDENADORES, EFECTOS PERSONALES Y DE USO DOMÉSTICO	28.151	928	924	2.260	1.817	22.222
S 96 OTROS SERVICIOS PERSONALES	122.075	11.068	10.183	22.770	14.514	63.540
T 97 ACTIVIDADES DE LOS HOGARES COMO EMPLEADORES DE PERSONAL DOMÉSTICO	285	21	20	35	43	166
U 99 ACTIVIDADES DE ORGANIZACIONES Y ORGANISMOS EXTRATERRITORIALES	184	40	39	64	27	14

TRABAJADORES AUTÓNOMOS, PERSONAS FÍSICAS, EN LA SEGURIDAD SOCIAL, SEGÚN ANTIGÜEDAD, POR SECTOR

31/03/2019

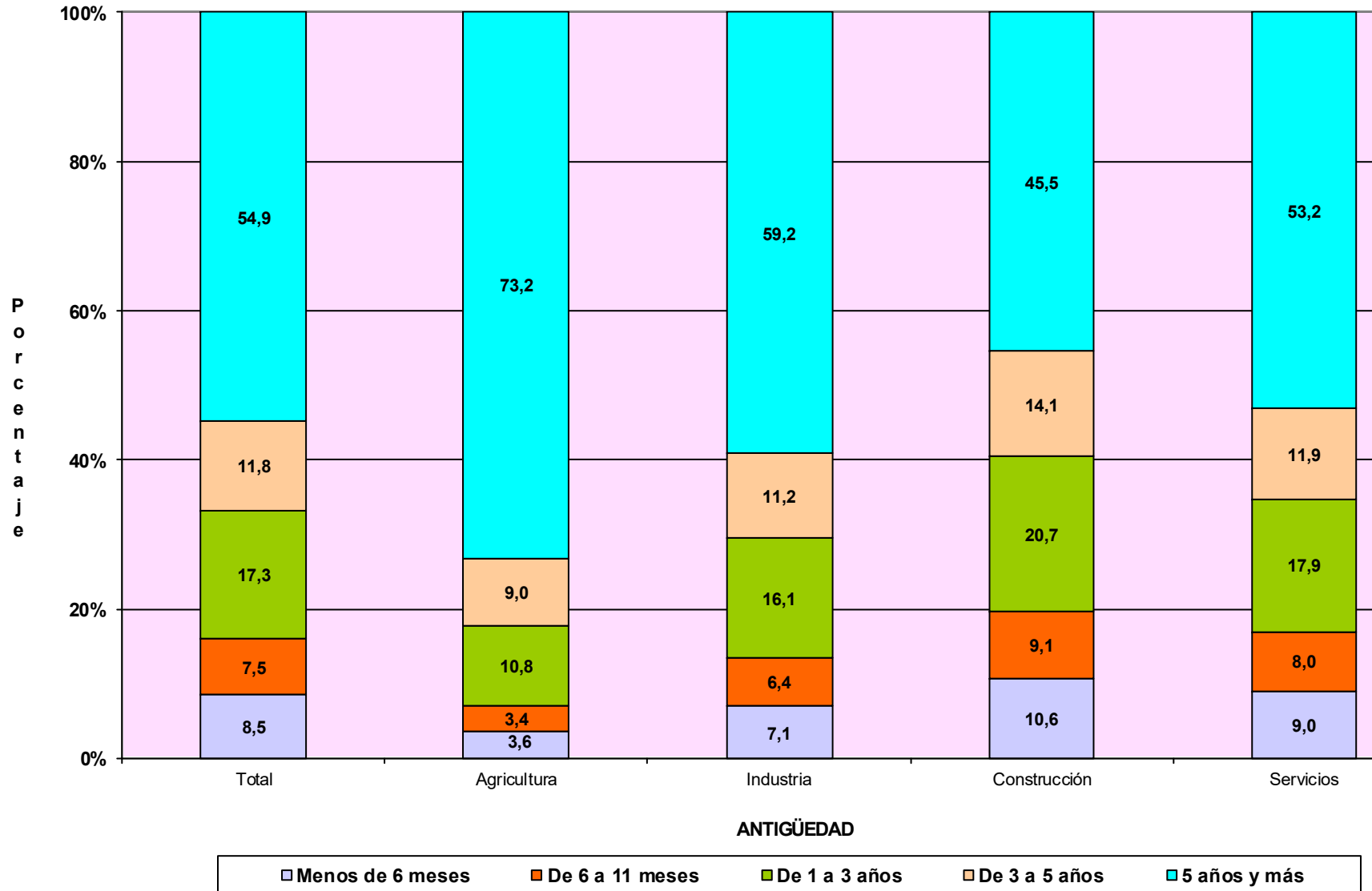

TRABAJADORES AUTÓNOMOS, PERSONAS FÍSICAS

Según Sector

TRABAJADORES AUTÓNOMOS, PERSONAS FÍSICAS, EN LA SEGURIDAD SOCIAL, SEGUN SECTOR, POR EDAD

31/03/2019

	<u>Total</u>	<u>Agricultura</u>	<u>Industria</u>	<u>Construcción</u>	<u>Servicios</u>
Total	1.995.690	228.168	86.875	219.728	1.460.919
MENOR DE 25 AÑOS	38.260	4.167	1.028	2.878	30.187
DE 25 A 39 AÑOS	504.749	41.128	17.645	54.103	391.873
DE 40 A 54 AÑOS	913.882	95.217	38.999	114.600	665.066
DE 55 AÑOS O MAS	538.799	87.656	29.203	48.147	373.793

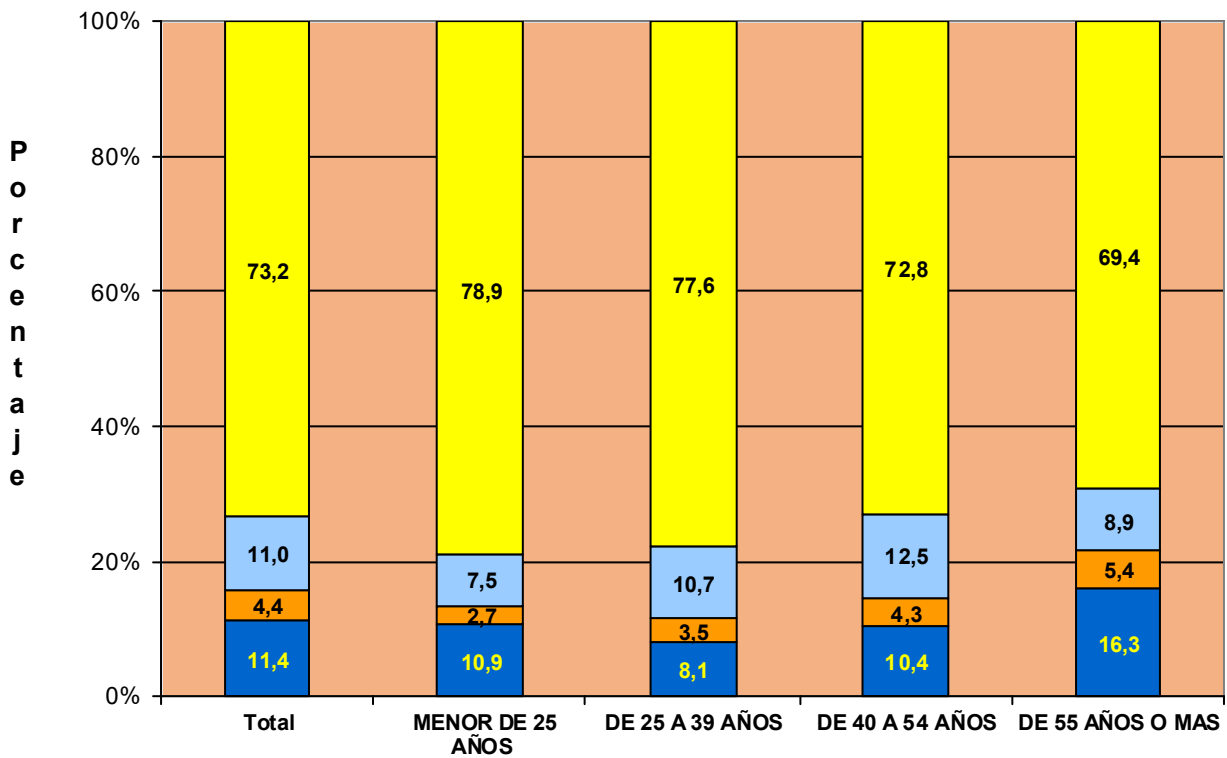

**TRABAJADORES AUTÓNOMOS, PERSONAS FÍSICAS, EN LA SEGURIDAD SOCIAL,
SEGÚN SECTOR, NACIONALIDAD**

31/03/2019

	<u>Total</u>	<u>Agricultura</u>	<u>Industria</u>	<u>Construcción</u>	<u>Servicios</u>
Total	1.995.690	228.168	86.875	219.728	1.460.919
ESPAÑA	1.778.726	224.720	80.991	188.899	1.284.116
EXTRANJERO	216.964	3.448	5.884	30.829	176.803

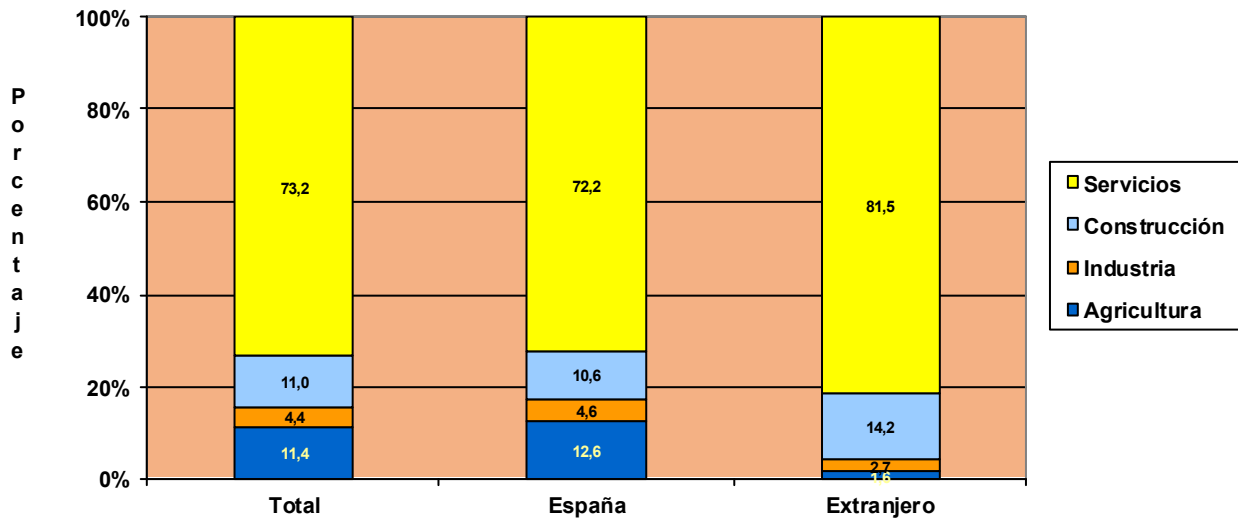

**TRABAJADORES AUTÓNOMOS, PERSONAS FÍSICAS, EXTRANJEROS
SEGÚN SECTOR, POR CONTINENTE**

31/03/2019

	<u>Total</u>	<u>Agricultura</u>	<u>Industria</u>	<u>Construcción</u>	<u>Servicios</u>
Total	216.964	3.448	5.884	30.829	176.803
EUROPA UE	75.727	821	2.521	7.740	64.645
EUROPA RESTO	39.398	1.227	1.226	13.812	23.133
AFRICA	22.458	918	401	2.382	18.757
AMERICA CENTRAL	2.619	32	75	332	2.180
AMERICA DEL NORTE	2.804	22	63	53	2.666
AMERICA DEL SUR	33.175	333	1.046	5.862	25.934
ASIA	39.866	87	514	575	38.690
OCEANIA	460	3	24	18	415
DESCONOCIDO	457	5	14	55	383

TRABAJADORES AUTÓNOMOS, PERSONAS FÍSICAS, EN LA SEGURIDAD SOCIAL, SEGUN SECTOR, POR ANTIGÜEDAD

31/03/2019

	<u>Total</u>	<u>Agricultura</u>	<u>Industria</u>	<u>Construcción</u>	<u>Servicios</u>
Total	1.995.690	228.168	86.875	219.728	1.460.919
< de 6 meses	169.592	8.285	6.143	23.301	131.863
De 6 a 11 meses	149.688	7.645	5.587	20.044	116.412
De 1 a 3 años	344.975	24.618	13.994	45.452	260.911
De 3 a 5 años	235.268	20.597	9.745	31.009	173.917
5 años y más	1.096.167	167.023	51.406	99.922	777.816

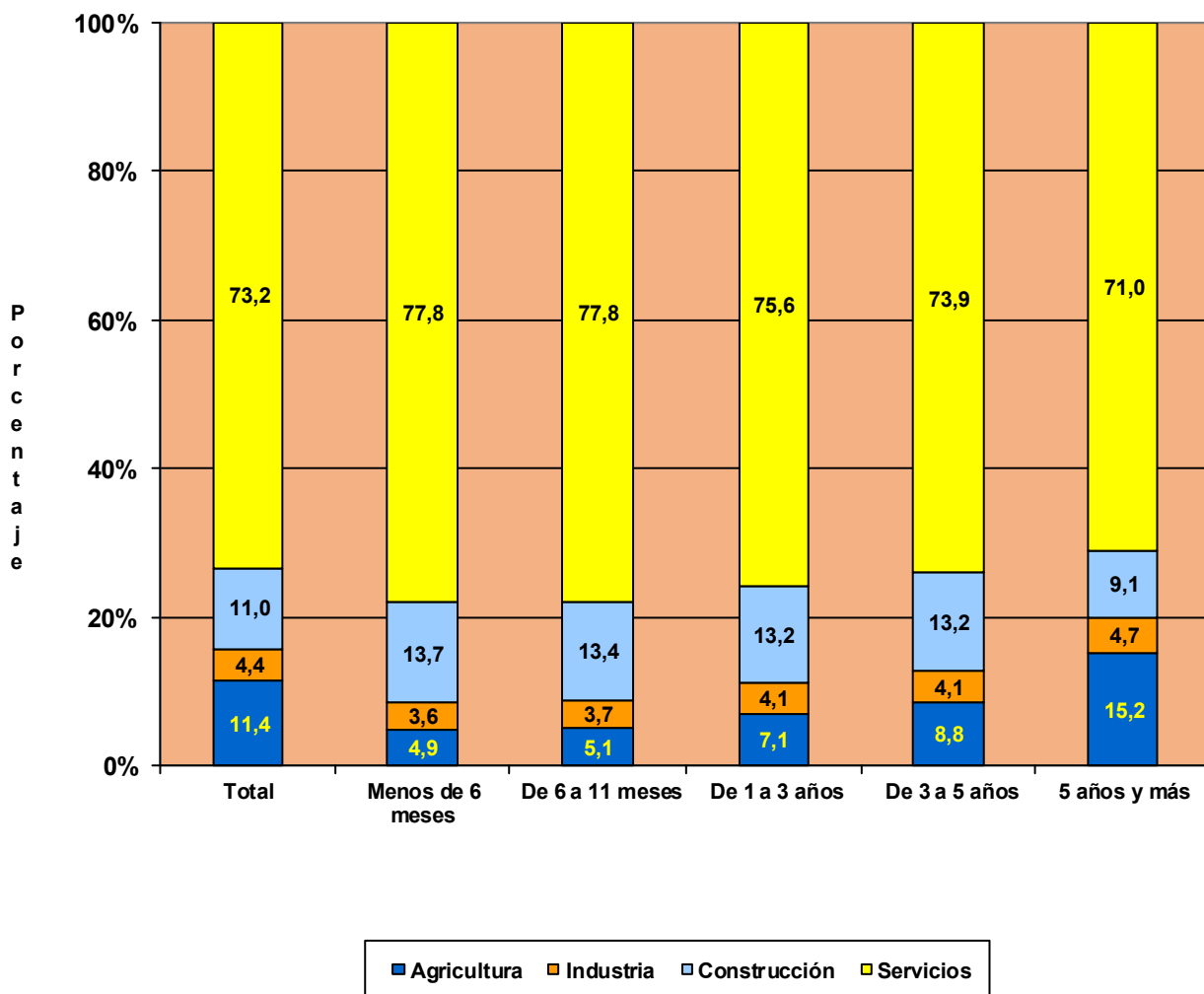

**TRABAJADORES AUTÓNOMOS, PERSONAS FÍSICAS, EN LA SEGURIDAD SOCIAL,
SEGUN SECTOR, POR COMUNIDAD AUTÓNOMA Y PROVINCIA**
31/03/2019

<u>Com. Autónoma / Provincia</u>	<u>Total</u>	<u>AGRICULTURA</u>	<u>INDUSTRIA</u>	<u>CONSTRUCCION</u>	<u>SERVICIOS</u>
Total	1.995.690	228.166	86.875	219.728	1.460.921
ANDALUCIA	354.624	46.101	15.708	29.510	263.305
Almería	41.466	16.912	1.063	2.722	20.769
Cádiz	41.248	2.664	1.678	3.092	33.814
Córdoba	33.303	5.119	2.126	2.715	23.343
Granada	43.665	5.965	2.081	3.869	31.750
Huelva	18.506	2.478	732	1.451	13.845
Jaén	28.210	5.064	1.793	2.377	18.976
Málaga	76.324	3.479	2.708	8.100	62.037
Sevilla	71.902	4.420	3.527	5.184	58.771
ARAGON	61.489	15.235	2.556	6.595	37.103
Huesca	14.626	5.576	598	1.543	6.909
Teruel	9.248	3.562	426	1.117	4.143
Zaragoza	37.615	6.097	1.532	3.935	26.051
ASTURIAS	46.809	7.653	1.653	5.202	32.301
Asturias	46.809	7.653	1.653	5.202	32.301
BALEARES	52.841	2.205	2.961	9.578	38.097
Baleares	52.841	2.205	2.961	9.578	38.097
CANARIAS	86.455	4.025	3.249	8.227	70.954
Las Palmas	45.215	1.457	1.680	4.474	37.604
S.C.Tenerife	41.240	2.568	1.569	3.753	33.350
CANTABRIA	26.747	4.023	1.071	3.669	17.984
Cantabria	26.747	4.023	1.071	3.669	17.984
CASTILLA LA MANCHA	91.973	20.545	4.900	11.450	55.078
Albacete	16.751	3.569	917	1.823	10.442
Ciudad Real	23.379	5.764	1.147	2.365	14.103
Cuenca	12.969	4.982	604	1.541	5.842
Guadalajara	9.582	1.665	344	1.479	6.094
Toledo	29.292	4.565	1.888	4.242	18.597
CASTILLA Y LEON	122.343	34.040	4.916	14.244	69.143
Ávila	9.673	2.969	397	1.340	4.967
Burgos	17.081	4.641	625	1.981	9.834
León	22.490	5.793	873	2.825	12.999
Palencia	8.631	3.050	280	919	4.382
Salamanca	17.532	4.818	830	1.759	10.125
Segovia	9.104	2.597	407	1.299	4.801
Soria	5.085	2.004	229	541	2.311
Valladolid	21.105	4.002	804	2.115	14.184
Zamora	11.642	4.166	471	1.465	5.540
CATALUÑA	327.638	17.382	15.915	39.214	255.127
Barcelona	236.769	3.687	11.653	26.299	195.130
Gerona	36.207	2.421	1.977	6.058	25.751
Lérida	22.284	6.851	892	2.437	12.104
Tarragona	32.376	4.423	1.393	4.420	22.140
COM. VALENCIANA	197.998	11.763	9.319	22.894	154.022
Alicante	78.287	3.360	4.030	10.036	60.861
Castellón	22.854	2.678	1.028	2.620	16.528
Valencia	96.857	5.725	4.261	10.238	76.633
EXTREMADURA	56.006	14.131	2.714	5.339	33.822
Badajoz	34.432	8.568	1.683	2.930	21.251
Cáceres	21.574	5.563	1.031	2.409	12.571
GALICIA	137.573	29.543	6.103	16.023	85.904
La Coruña	56.173	10.824	2.441	6.481	36.427
Lugo	22.107	8.555	784	2.407	10.361
Orense	15.438	2.493	848	2.341	9.756
Pontevedra	43.855	7.671	2.030	4.794	29.360
MADRID	243.212	1.920	7.292	24.473	209.527
Madrid	243.212	1.920	7.292	24.473	209.527
MURCIA	59.464	7.094	3.180	6.167	43.023
Murcia	59.464	7.094	3.180	6.167	43.023
NAVARRA	26.735	4.316	1.098	3.256	18.065
Navarra	26.735	4.316	1.098	3.256	18.065
PAIS VASCO	81.717	4.318	3.321	11.933	62.145
Álava	11.107	1.745	430	1.284	7.648
Guipúzcoa	27.300	1.182	1.271	4.053	20.794
Vizcaya	43.310	1.391	1.620	6.596	33.703
RIOJA (LA)	16.105	3.864	795	1.618	9.828
Rioja (La)	16.105	3.864	795	1.618	9.828
CEUTA	2.334	7	35	122	2.170
Ceuta	2.334	7	35	122	2.170
MELILLA	3.627	1	89	214	3.323
Melilla	3.627	1	89	214	3.323

**TRABAJADORES AUTÓNOMOS, PERSONAS FÍSICAS, EN LA SEGURIDAD SOCIAL,
SEGUN SECTOR POR COMUNIDAD AUTÓNOMA**

31/03/2019

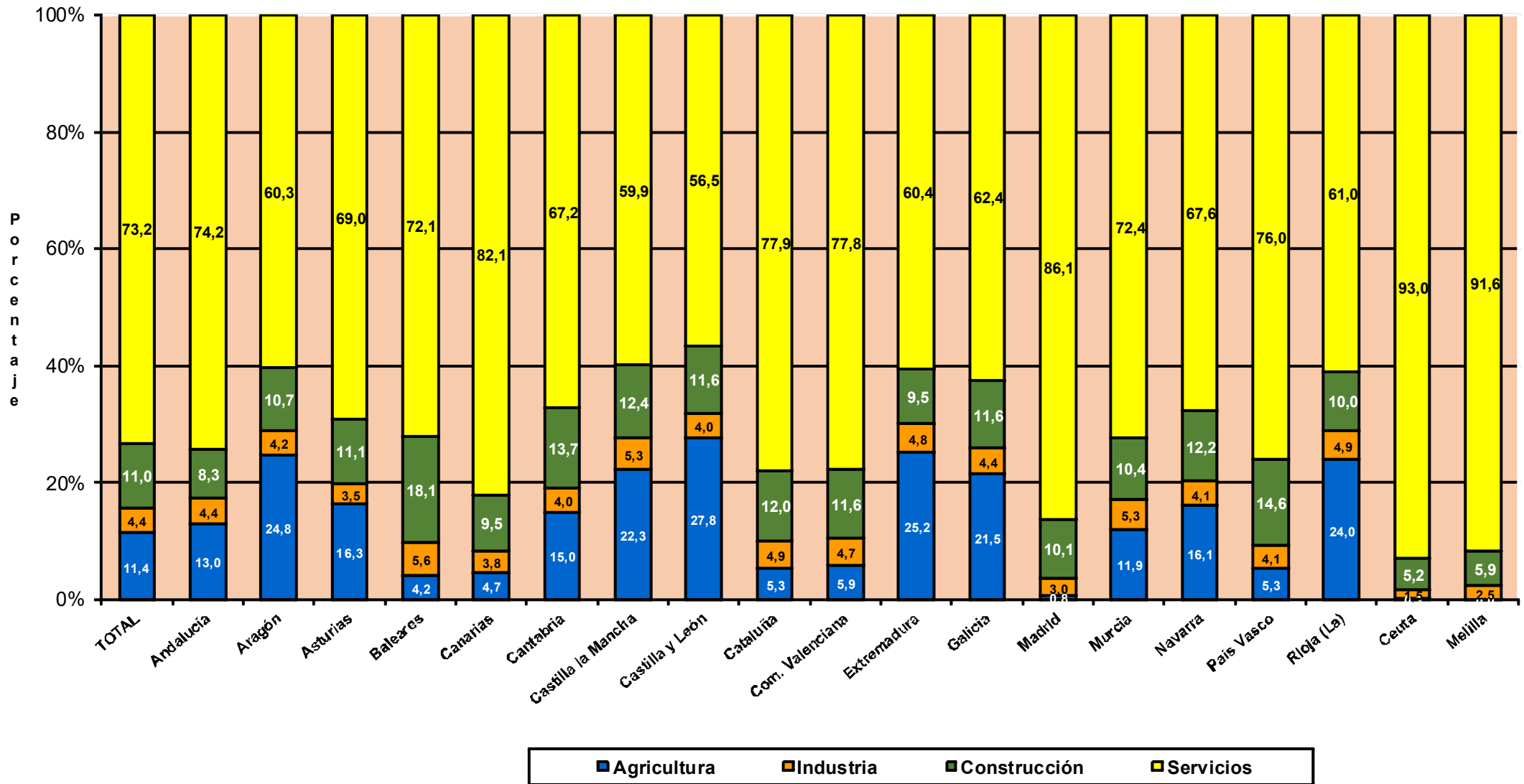

TRABAJADORES AUTÓNOMOS, PERSONAS FÍSICAS

Según Situación Profesional

TRABAJADORES AUTÓNOMOS, PERSONAS FÍSICAS, EN LA SEGURIDAD SOCIAL, SEGÚN SITUACIÓN PROFESIONAL, POR SEXO

31/03/2019

	Total	Sin asalariados	Con asalariados	Sin pluriactividad	Con pluriactividad
Total	1.995.690	1.556.030	439.660	1.875.310	120.380
VARONES	1.289.101	1.019.231	269.870	1.216.031	73.070
MUJERES	706.589	536.799	169.790	659.279	47.310

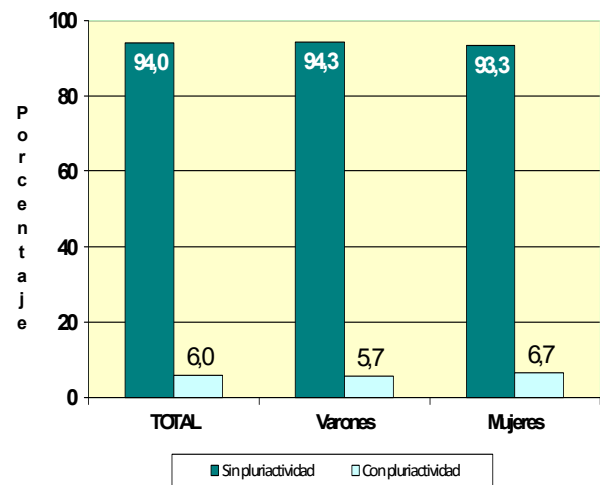
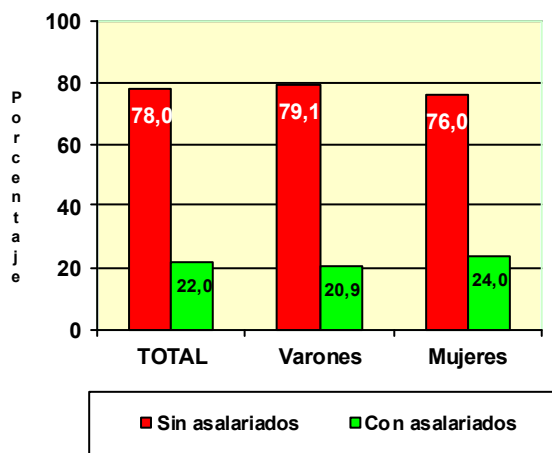

	Total	Sin asalariados	Con asalariados	Sin pluriactividad	Con pluriactividad
Total	1.995.690	1.556.030	439.660	1.875.310	120.380
MENOR DE 25 AÑOS	38.260	32.550	5.710	33.672	4.588
DE 25 A 39 AÑOS	504.749	397.437	107.312	458.272	46.477
DE 40 A 54 AÑOS	913.882	709.758	204.124	860.994	52.888
DE 55 AÑOS O MAS	538.799	416.285	122.514	522.372	16.427

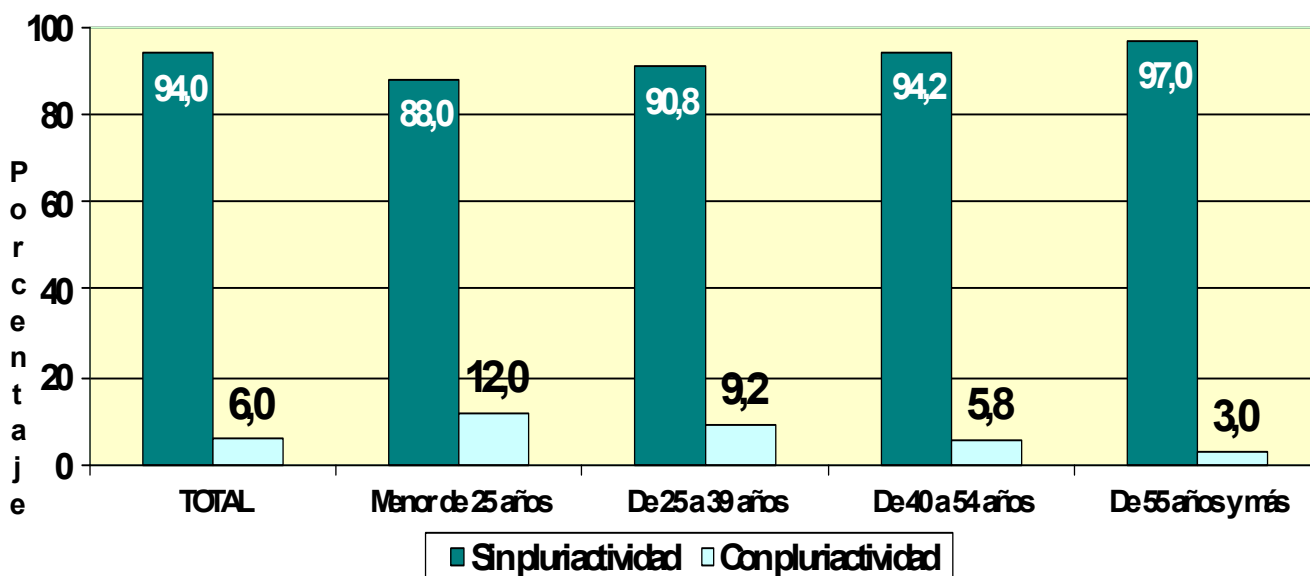
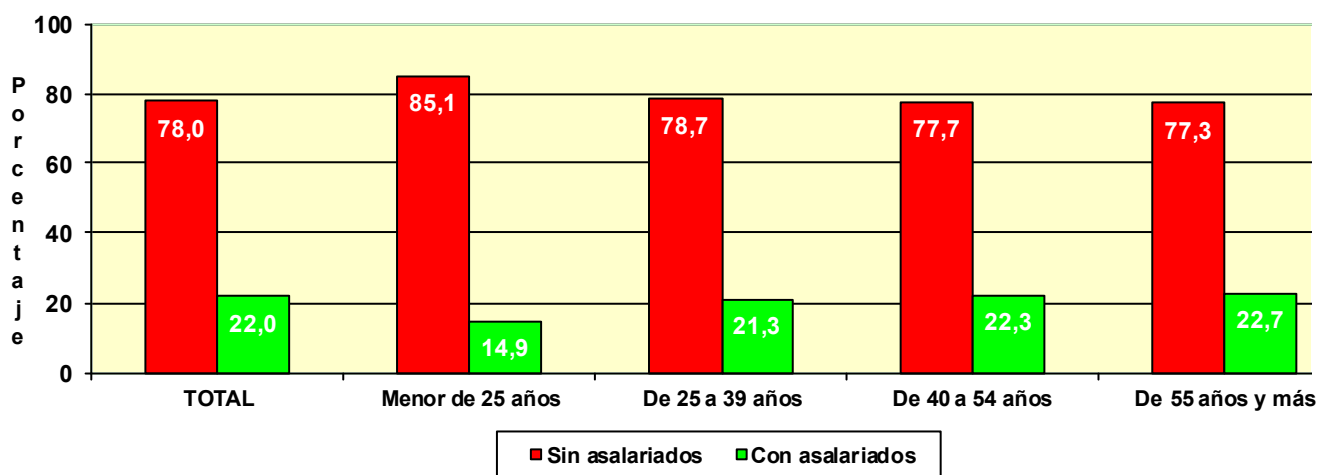

TRABAJADORES AUTÓNOMOS, PERSONAS FÍSICAS, EN LA SEGURIDAD SOCIAL, SEGÚN SITUACIÓN PROFESIONAL, POR NACIONALIDAD

31/03/2019

	Total	Sin asalariados	Con asalariados	Sin pluriactividad	Con pluriactividad
Total	1.995.690	1.556.030	439.660	1.875.310	120.380
ESPAÑA	1.778.726	1.384.543	394.183	1.670.768	107.958
EXTRANJERO	216.964	171.487	45.477	204.542	12.422

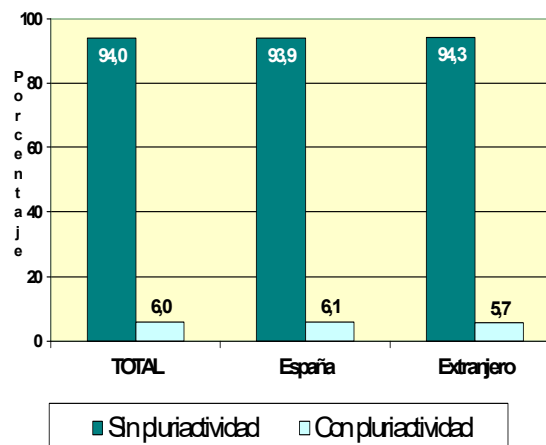
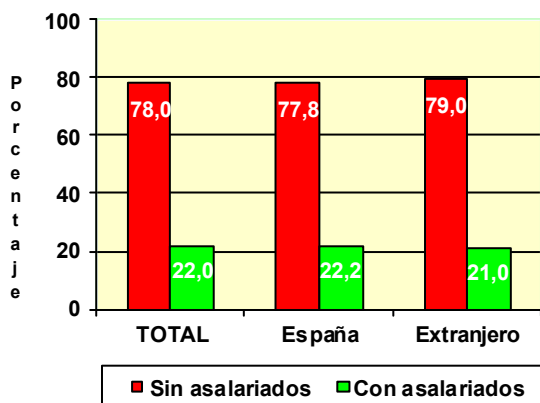

TRABAJADORES AUTÓNOMOS, PERSONAS FÍSICAS, EXTRANJEROS SEGÚN SITUACIÓN PROFESIONAL, POR CONTINENTE

	Total	Sin asalariados	Con asalariados	Sin pluriactividad	Con pluriactividad
Total	216.964	171.487	45.477	204.542	12.422
EUROPA UE	75.727	64.303	11.424	71.329	4.398
EUROPA RESTO	39.398	31.288	8.110	37.657	1.741
AFRICA	22.458	18.090	4.368	21.424	1.034
AMERICA CENTRAL	2.619	2.143	476	2.386	233
AMERICA DEL NORTE	2.804	2.498	306	2.566	238
AMERICA DEL SUR	33.175	27.494	5.681	29.844	3.331
ASIA	39.866	24.908	14.958	38.479	1.387
OCEANIA	460	380	80	421	39
DESCONOCIDO	457	383	74	436	21

Base mínima: 944,40 €

	Total	Sin asalariados	Con asalariados	Sin pluriactividad	Con pluriactividad
Total	1.995.690	1.556.030	439.660	1.875.310	120.380
BASE MÍNIMA	1.640.665	1.305.169	335.496	1.529.763	110.902
ENTRE B.MÍNIMA Y 1,5 B.MÍNIMA	190.408	137.828	52.580	184.028	6.380
ENTRE 1,5 B.MÍNIMA Y 2 B. MÍNIMA	66.320	47.874	18.446	65.065	1.255
ENTRE 2 B.MÍNIMA Y 3 B. MÍNIMA	83.122	55.459	27.663	81.681	1.441
MÁS DE 3 VECES B. MÍNIMA	15.175	9.700	5.475	14.773	402

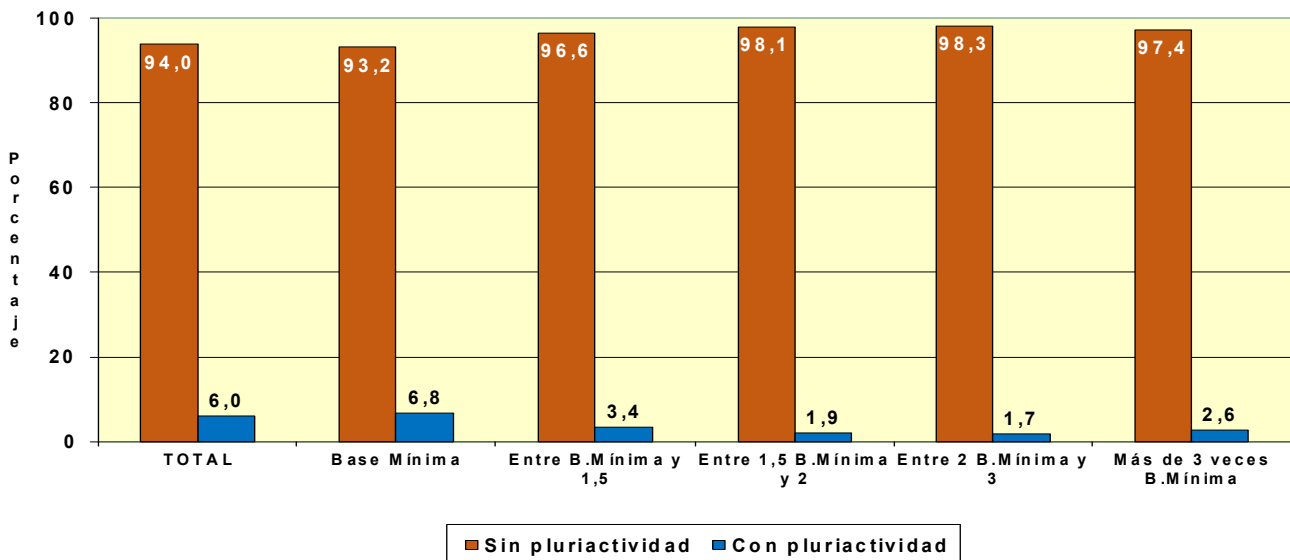
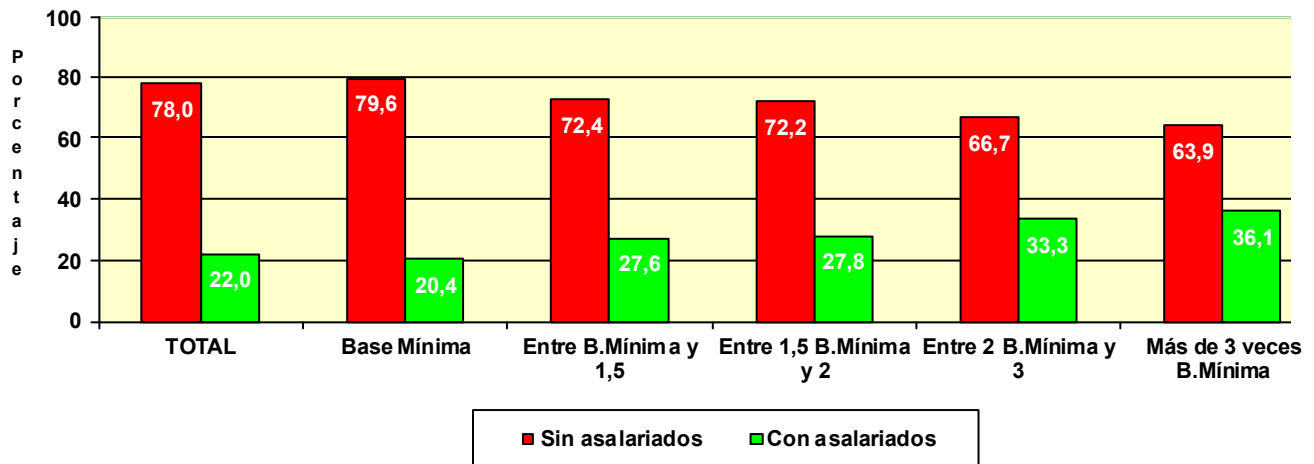

**TRABAJADORES AUTÓNOMOS, PERSONAS FÍSICAS, EN LA SEGURIDAD SOCIAL,
SEGÚN SITUACIÓN PROFESIONAL, POR ANTIGÜEDAD**

31/03/2019

	Total	Sin asalariables	Con asalariables	Sin pluriactividad	Con pluriactividad
Total	1.995.690	1.556.030	439.660	1.875.310	120.380
Menos de 6 meses	169.592	150.602	18.990	149.759	19.833
De 6 a 11 meses	149.688	130.010	19.678	132.743	16.945
De 1 a 3 años	344.975	285.943	59.032	315.572	29.403
De 3 a 5 años	235.268	183.897	51.371	220.440	14.828
5 años y más	1.096.167	805.578	290.589	1.056.796	39.371

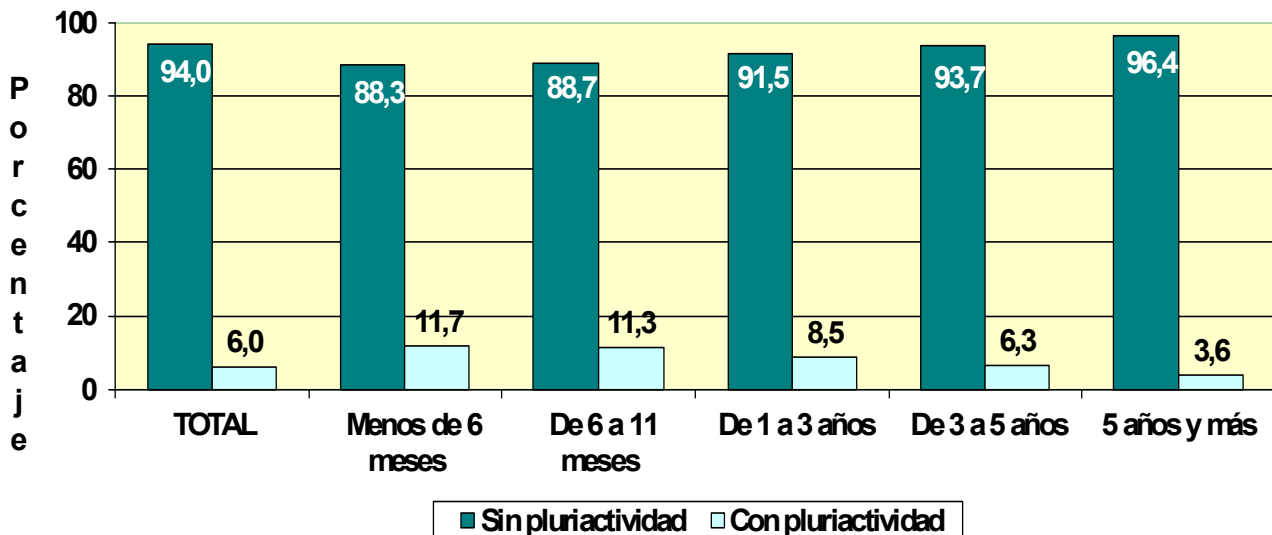
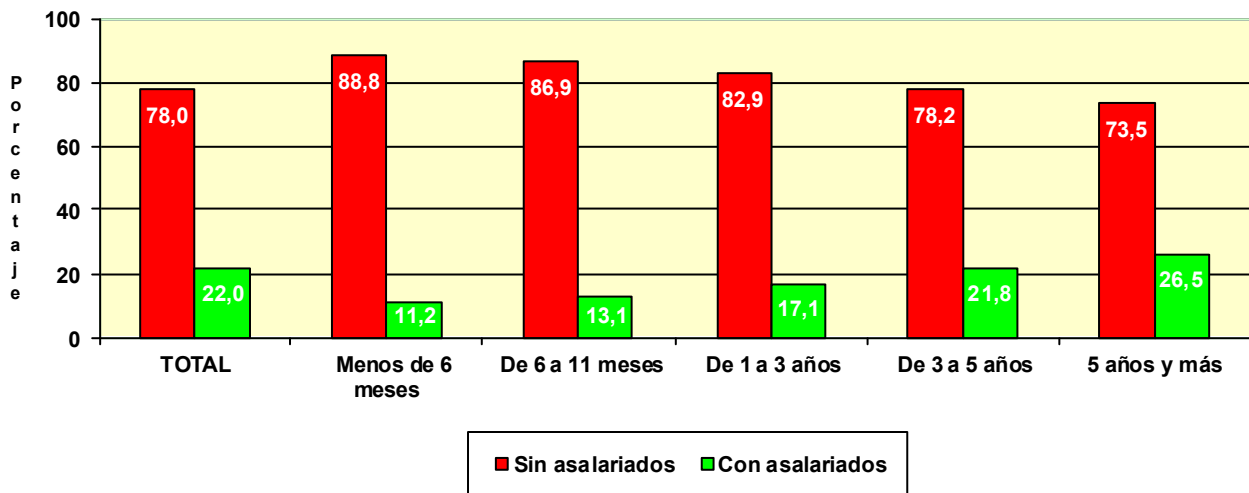

TRABAJADORES AUTÓNOMOS, PERSONAS FÍSICAS, EN LA SEGURIDAD SOCIAL, SEGUN SITUACIÓN PROFESIONAL, POR COMUNIDAD AUTÓNOMA Y PROVINCIA
31/03/2019
Com. Autónoma/Provincia

	Total	Sin asalariados	Con asalariados	Sin pluriactividad	Con pluriactividad
Total	1.995.690	1.556.030	439.660	1.875.308	120.380
ANDALUCIA	354.624	259.641	94.983	339.276	15.348
Almería	41.466	27.988	13.478	39.792	1.674
Cádiz	41.248	28.379	12.869	39.625	1.623
Córdoba	33.303	25.154	8.149	31.919	1.384
Granada	43.665	32.727	10.938	41.909	1.756
Huelva	18.506	13.224	5.282	17.644	862
Jaén	28.210	20.727	7.483	27.121	1.089
Málaga	76.324	57.194	19.130	72.890	3.434
Sevilla	71.902	54.248	17.654	68.376	3.526
ARAGON	61.489	49.816	11.673	56.791	4.698
Huesca	14.626	11.939	2.687	13.349	1.277
Teruel	9.248	7.648	1.600	8.591	657
Zaragoza	37.615	30.229	7.386	34.851	2.764
ASTURIAS	46.809	36.910	9.899	44.397	2.412
Asturias	46.809	36.910	9.899	44.397	2.412
BALEARES	52.841	40.539	12.302	49.888	2.953
Baleares	52.841	40.539	12.302	49.888	2.953
CANARIAS	86.455	62.782	23.673	80.837	5.618
Las Palmas	45.215	33.096	12.119	42.300	2.915
S.C.Tenerife	41.240	29.686	11.554	38.537	2.703
CANTABRIA	26.747	20.723	6.024	25.423	1.324
Cantabria	26.747	20.723	6.024	25.423	1.324
CASTILLA LA MANCHA	91.973	72.514	19.459	87.299	4.674
Albacete	16.751	13.065	3.686	15.916	835
Ciudad Real	23.379	17.668	5.711	22.360	1.019
Cuenca	12.969	10.610	2.359	12.313	656
Guadalajara	9.582	7.735	1.847	8.891	691
Toledo	29.292	23.436	5.856	27.819	1.473
CASTILLA Y LEON	122.343	99.779	22.564	115.009	7.334
Ávila	9.673	7.928	1.745	9.191	482
Burgos	17.081	13.661	3.420	15.839	1.242
León	22.490	18.650	3.840	21.365	1.125
Palencia	8.631	7.143	1.488	8.144	487
Salamanca	17.532	14.317	3.215	16.504	1.028
Segovia	9.104	7.351	1.753	8.402	702
Soria	5.085	4.197	888	4.636	449
Valladolid	21.105	16.789	4.316	19.791	1.314
Zamora	11.642	9.743	1.899	11.137	505
CATALUÑA	327.638	263.331	64.307	304.472	23.164
Barcelona	236.769	192.699	44.070	219.360	17.409
Gerona	36.207	28.097	8.110	34.112	2.095
Lérida	22.284	17.880	4.404	20.691	1.593
Tarragona	32.376	24.653	7.723	30.309	2.067
COM. VALENCIANA	197.998	151.636	46.362	187.130	10.868
Alicante	78.287	58.984	19.303	74.884	3.403
Castellón	22.854	17.169	5.685	21.507	1.347
Valencia	96.857	75.483	21.374	90.739	6.118
EXTREMADURA	56.006	43.423	12.583	53.838	2.168
Badajoz	34.432	26.233	8.199	33.085	1.347
Cáceres	21.574	17.190	4.384	20.753	821
GALICIA	137.573	108.363	29.210	130.490	7.083
La Coruña	56.173	44.098	12.075	53.315	2.858
Lugo	22.107	17.896	4.211	20.824	1.283
Orense	15.438	12.049	3.389	14.608	830
Pontevedra	43.855	34.320	9.535	41.743	2.112
MADRID	243.212	196.595	46.617	221.660	21.552
Madrid	243.212	196.595	46.617	221.660	21.552
MURCIA	59.464	45.287	14.177	56.337	3.127
Murcia	59.464	45.287	14.177	56.337	3.127
NAVARRA	26.735	22.118	4.617	24.776	1.959
Navarra	26.735	22.118	4.617	24.776	1.959
PAIS VASCO	81.717	65.735	15.982	77.233	4.484
Álava	11.107	8.970	2.137	10.345	762
Guipúzcoa	27.300	21.895	5.405	25.708	1.592
Vizcaya	43.310	34.870	8.440	41.180	2.130
RIOJA (LA)	16.105	12.628	3.477	15.219	886
Rioja (La)	16.105	12.628	3.477	15.219	886
CEUTA	2.334	1.559	775	2.107	227
Ceuta	2.334	1.559	775	2.107	227
MELILLA	3.627	2.651	976	3.126	501
Melilla	3.627	2.651	976	3.126	501

TRABAJADORES AUTÓNOMOS, PERSONAS FÍSICAS, EN LA SEGURIDAD SOCIAL, SEGÚN SITUACIÓN PROFESIONAL, POR COMUNIDAD AUTÓNOMA

31/03/2019

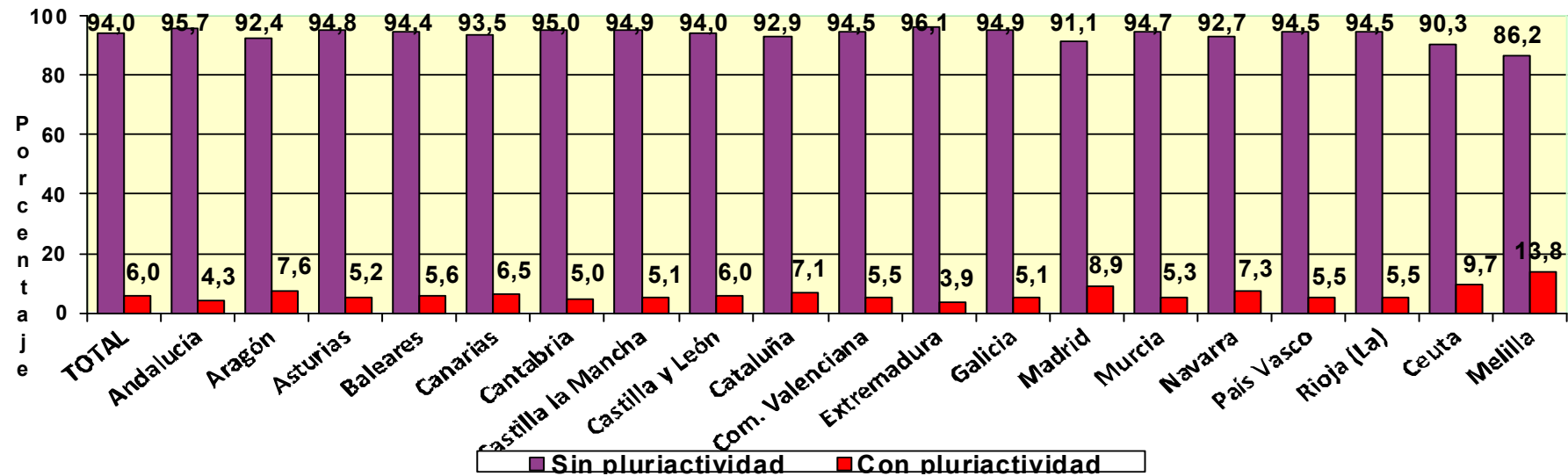
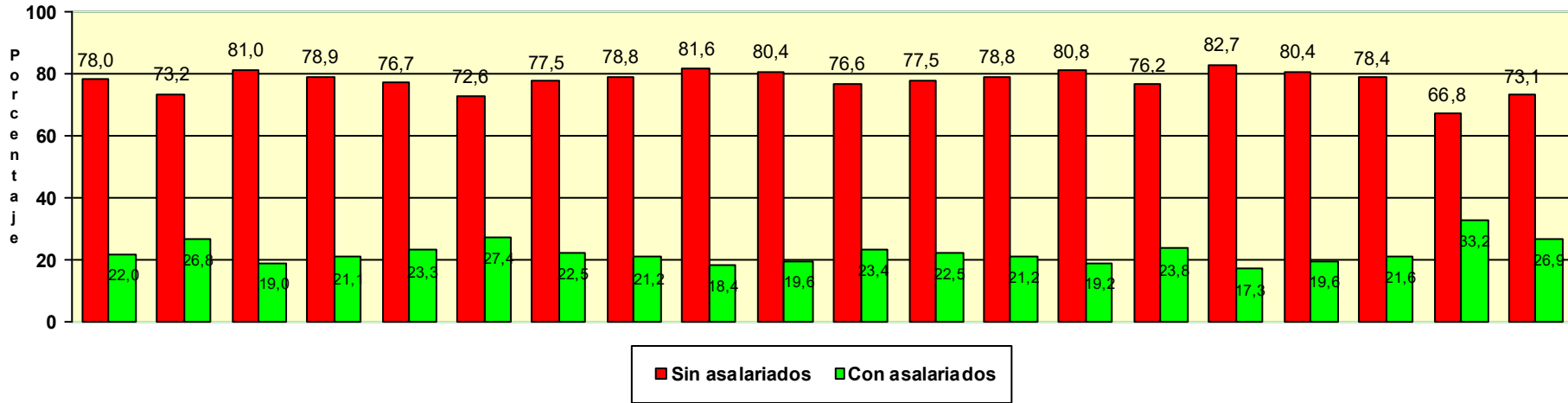

Actividades económicas (CNAE-2009)

<u>SECTORES</u>	Total	Sin asalariados A	Con asalariados B	Sin pluriactividad C	Con pluriactividad D
Total	1.995.690	1.556.030	439.660	1.875.310	120.380
1.-AGRICULTURA	228.168	190.333	37.835	215.246	12.922
2.-INDUSTRIA	86.875	68.487	18.388	83.417	3.458
3.-CONSTRUCCION	219.728	183.256	36.472	212.734	6.994
4.-SERVICIOS	1.460.919	1.113.954	346.965	1.363.913	97.006

SECCIONES

	Total	A	B	C	D
Total	1.995.690	1.556.030	439.660	1.875.310	120.380
A AGRICULTURA, GANADERÍA, SILVICULTURA Y PESCA	228.168	190.333	37.835	215.246	12.922
B INDUSTRIAS EXTRACTIVAS	466	408	58	444	22
C INDUSTRIA MANUFACTURERA	85.160	67.094	18.066	81.810	3.350
D SUMIN. ENERGÍA ELÉCTRICA, GAS, VAPOR Y AIRE ACONDIC.	404	350	54	366	38
E SUMIN. AGUA, ACT. SANEAM., GEST. RESIDUOS Y DESCONTAMINACIÓN	845	635	210	797	48
F CONSTRUCCIÓN	219.728	183.256	36.472	212.734	6.994
G COMERCIO P/ MAYOR Y P/ MENOR; REPARACIÓN DE VEHÍCULOS	441.808	328.908	112.900	424.485	17.323
H TRANSPORTE Y ALMACENAMIENTO	145.345	118.670	26.675	136.797	8.548
I HOSTELERÍA	174.748	88.470	86.278	167.965	6.783
J INFORMACIÓN Y COMUNICACIONES	39.161	36.834	2.327	34.880	4.281
K ACTIVIDADES FINANCIERAS Y DE SEGUROS	42.442	37.586	4.856	39.331	3.111
L ACTIVIDADES INMOBILIARIAS	22.537	18.902	3.635	21.271	1.266
M ACTIVIDADES PROFESIONALES, CIENTÍFICAS Y TÉCNICAS	174.095	153.533	20.562	156.739	17.356
N ACTIVIDADES ADMINISTRATIVAS Y SERVICIOS AUXILIARES	78.711	66.276	12.435	72.037	6.674
O ADMINISTRACIÓN PÚBLICA Y DEFENSA; SEG. SOCIAL OBLIGATORIA	671	601	70	573	98
P EDUCACIÓN	64.140	51.546	12.594	55.553	8.587
Q ACTIVIDADES SANITARIAS Y DE SERVICIOS SOCIALES	75.166	57.474	17.692	63.320	11.846
R ACTIVIDADES ARTÍSTICAS, RECREATIVAS Y DE ENTRETENIMIENTO	49.591	42.545	7.046	43.479	6.112
S OTROS SERVICIOS	152.035	112.230	39.805	147.054	4.981
T ACT. DE LOS HOGARES COMO EMPLEADORES Y COMO PRODUCTORES	285	218	67	269	16
U ACT. DE ORGANIZACIONES Y ORGANISMOS EXTRATERRITORIALES	184	161	23	160	24

DIVISIÓN DE ACTIVIDAD (CNAE-2009)

	Total	A	B	C	D
Total	1.995.690	1.556.030	439.660	1.875.310	120.380
A 01 AGRICULTURA, GANADERÍA, CAZA Y SERVICIOS RELACIONADOS	213.595	178.731	34.864	201.293	12.302
A 02 SILVICULTURA Y EXPLOTACIÓN FORESTAL	3.517	2.735	782	3.314	203
A 03 PESCA Y ACUICULTURA	11.056	8.867	2.189	10.639	417
B 05 EXTRACCIÓN DE ANTRACITA, HULLA Y LIGNITO	41	37	4	41	0
B 06 EXTRACCIÓN DE CRUDO DE PETRÓLEO Y GAS NATURAL	5	5	0	5	0
B 07 EXTRACCIÓN DE MINERALES METÁLICOS	15	12	3	15	0
B 08 OTRAS INDUSTRIAS EXTRACTIVAS	350	304	46	334	16
B 09 ACTIVIDADES DE APOYO A LAS INDUSTRIAS EXTRACTIVAS	55	50	5	49	6
C 10 INDUSTRIA DE LA ALIMENTACIÓN	11.279	6.771	4.508	10.998	281
C 11 FABRICACIÓN DE BEBIDAS	865	689	176	768	97
C 12 INDUSTRIA DEL TABACO	13	4	9	13	0
C 13 INDUSTRIA TEXTIL	2.976	2.392	584	2.829	147
C 14 CONFECCIÓN DE PRENDAS DE VESTIR	7.325	5.993	1.332	6.947	378
C 15 INDUSTRIA DEL CUERO Y DEL CALZADO	1.903	1.474	429	1.839	64
C 16 INDUSTRIA DE LA MADERA Y DEL CORCHO, CESTERÍA Y ESPARTERÍA	6.801	5.625	1.176	6.640	161
C 17 INDUSTRIA DEL PAPEL	338	286	52	324	14
C 18 ARTES GRÁFICAS Y REPRODUCCIÓN DE SOPORTES GRABADOS	7.629	6.575	1.054	7.147	482
C 19 COQUERÍAS Y REFINO DE PETRÓLEO	11	9	2	11	0
C 20 INDUSTRIA QUÍMICA	753	609	144	705	48
C 21 FABRICACIÓN DE PRODUCTOS FARMACÉUTICOS	31	15	16	31	0
C 22 FABRICACIÓN DE PRODUCTOS DE CAUCHO Y PLÁSTICOS	815	647	168	778	37
C 23 FABRICACIÓN DE OTROS PRODUCTOS MINERALES NO METÁLICOS	2.989	2.362	627	2.920	69
C 24 METALURGIA; FABRIC. PROD. DE HIERRO, ACERO Y FERROALEACIONES	1.806	1.454	352	1.781	25
C 25 FABRICACIÓN DE PROD. METÁLICOS, EXCEPTO MAQUINARIA Y EQUIPO	12.422	9.252	3.170	12.057	365
C 26 FABRICACIÓN DE PROD. INFORMÁTICOS, ELECTRÓNICOS Y ÓPTICOS	657	598	59	593	64
C 27 FABRICACIÓN DE MATERIAL Y EQUIPO ELÉCTRICO	339	296	43	321	18
C 28 FABRICACIÓN DE MAQUINARIA Y EQUIPO N.C.O.P.	2.478	2.082	396	2.397	81
C 29 FABRICACIÓN DE VEHÍCULOS DE MOTOR, REMOLQUES	313	239	74	303	10
C 30 FABRICACIÓN DE OTRO MATERIAL DE TRANSPORTE	460	380	80	434	26
C 31 FABRICACIÓN DE MUEBLES	6.036	4.844	1.192	5.926	110
C 32 OTRAS INDUSTRIAS MANUFACTURERAS	4.894	4.070	824	4.595	299
C 33 REPARACIÓN E INSTALACIÓN DE MAQUINARIA Y EQUIPO	12.027	10.428	1.599	11.453	574
D 35 SUMINISTRO DE ENERGÍA ELÉCTR., GAS, VAPOR Y AIRE ACONDICIONADO	404	350	54	366	38
E 36 CAPTACIÓN, DEPURACIÓN Y DISTRIBUCIÓN DE AGUA	123	103	20	112	11
E 37 RECOGIDA Y TRATAMIENTO DE AGUAS RESIDUALES	105	70	35	99	6
E 38 RECOGIDA, TRATAMIENTO Y ELIMINACIÓN DE RESIDUOS; VALORIZACIÓN	556	418	138	531	25
E 39 ACTIVIDADES DE DESCAM. Y OTROS SERV. DE GESTIÓN DE RESIDUOS	61	44	17	55	6
F 41 CONSTRUCCIÓN DE EDIFICIOS	60.740	49.010	11.730	58.876	1.864
F 42 INGENIERÍA CIVIL	3.458	2.669	789	3.365	93
F 43 ACTIVIDADES DE CONSTRUCCIÓN ESPECIALIZADA	155.530	131.577	23.953	150.493	5.037
G 45 VENTA Y REPARACIÓN DE VEHÍCULOS DE MOTOR Y MOTOCICLETAS	43.065	31.050	12.015	41.696	1.369
G 46 COMERCIO AL POR MAYOR E INTERMEDIARIOS DEL COMERCIO	83.713	74.028	9.685	78.602	5.111
G 47 COMERCIO AL POR MENOR	315.030	223.830	91.200	304.187	10.843
H 49 TRANSPORTE TERRESTRE Y POR TUBERÍA	132.515	107.111	25.404	126.749	5.766
H 50 TRANSPORTE MARÍTIMO Y POR VÍAS NAVEGABLES INTERIORES	418	344	74	379	39
H 51 TRANSPORTE AÉREO	329	322	7	318	11
H 52 ALMACENAMIENTO Y ACTIVIDADES ANEXAS AL TRANSPORTE	3.204	2.693	511	2.801	403
H 53 ACTIVIDADES POSTALES Y DE CORREOS	8.879	8.200	679	6.550	2.329
I 55 SERVICIOS DE ALOJAMIENTO	8.845	6.466	2.379	8.173	672
I 56 SERVICIOS DE COMIDAS Y BEBIDAS	165.903	82.004	83.899	159.792	6.111
J 58 EDICIÓN	4.085	3.817	268	3.702	383
J 59 ACTIV. CINEMATOGRAF., VIDEO Y PROGR. DE TV, SONIDO Y ED. MUSICAL	6.404	6.133	271	5.408	996
J 60 ACTIVIDADES DE PROGRAMACIÓN Y EMISIÓN DE RADIO Y TELEVISIÓN	619	573	46	520	99
J 61 TELECOMUNICACIONES	3.312	2.764	548	3.003	309
J 62 PROGRAMACIÓN, CONSULTORÍA Y ACTIV. RELAC. CON LA INFORMÁTICA	19.416	18.647	769	17.485	1.931
J 63 SERVICIOS DE INFORMACIÓN	5.325	4.900	425	4.762	563
K 64 SERVICIOS FINANCIEROS, EXCEPTO SEGUROS Y FONDOS DE PENSIONES	1.355	1.179	176	1.249	106
K 65 SEGUROS, REASEGUROS Y FONDOS DE PENSIONES,	1.998	1.648	350	1.866	132
K 66 ACTIVIDADES AUXIL.A LOS SERVICIOS FINANCIEROS Y A LOS SEGUROS	39.089	34.759	4.330	36.216	2.873
L 68 ACTIVIDADES INMOBILIARIAS	22.537	18.902	3.635	21.271	1.266
M 69 ACTIVIDADES JURÍDICAS Y DE CONTABILIDAD	42.729	32.795	9.934	39.390	3.339
M 70 ACTIV. DE LAS SEDES CENTRALES; CONSULTORÍA DE GESTIÓN EMPRESARIAL	14.767	13.097	1.670	13.190	1.577
M 71 SERVICIOS TÉCNICOS DE ARQUITECTURA E INGENIERÍA	34.475	32.358	2.117	30.668	3.807
M 72 INVESTIGACIÓN Y DESARROLLO	9.512	8.781	731	7.777	1.735
M 73 PUBLICIDAD Y ESTUDIOS DE MERCADO	17.184	16.006	1.178	15.508	1.676
M 74 OTRAS ACTIVIDADES PROFESIONALES, CIENTÍFICAS Y TÉCNICAS	48.887	45.979	2.908	44.065	4.822
M 75 ACTIVIDADES VETERINARIAS	6.541	4.517	2.024	6.141	400
N 77 ACTIVIDADES DE ALQUILER	9.675	7.991	1.684	8.983	692
N 78 ACTIVIDADES RELACIONADAS CON EL EMPLEO	1.096	946	150	994	102
N 79 ACTIVIDADES DE AGENCIAS DE VIAJES	10.426	9.479	947	9.608	818
N 80 ACTIVIDADES DE SEGURIDAD E INVESTIGACIÓN	1.278	1.148	130	1.152	126
N 81 SERVICIOS A EDIFICIOS Y ACTIVIDADES DE JARDINERÍA	31.729	24.173	7.556	29.623	2.106
N 82 ACTIVIDADES ADMINISTRATIVAS DE OFICINA Y OTRAS AUX. A EMPRESAS	24.507	22.539	1.968	21.677	2.830
O 84 ADMINISTRACIÓN PÚBLICA Y DEFENSA; SEGURIDAD SOCIAL OBLIGATORIA	671	601	70	573	98
P 85 EDUCACIÓN	64.140	51.546	12.594	55.553	8.587
Q 86 ACTIVIDADES SANITARIAS	72.487	55.784	16.703	60.883	11.604
Q 87 ASISTENCIA EN ESTABLECIMIENTOS RESIDENCIALES	446	288	158	400	46
Q 88 ACTIVIDADES DE SERVICIOS SOCIALES SIN ALOJAMIENTO	2.233	1.402	831	2.037	196
R 90 ACTIVIDADES DE CREACIÓN, ARTÍSTICAS Y ESPECTÁCULOS	27.497	25.760	1.737	23.617	3.880
R 91 ACTIVIDADES DE BIBLIOTECAS, ARCHIVOS, MUSEOS Y OTRAS CULTURALES	842	696	146	770	72
R 92 ACTIVIDADES DE JUEGOS DE AZAR Y APUESTAS	2.988	1.501	1.487	2.815	173
R 93 ACTIVIDADES DEPORTIVAS, RECREATIVAS Y DE ENTRETENIMIENTO	18.264	14.588	3.676	16.277	1.987
S 94 ACTIVIDADES ASOCIATIVAS	1.809	1.433	376	1.696	113
S 95 REPARACIÓN DE ORDENADORES, EFECTOS PERSONALES Y DE USO DOMÉSTICO	28.151	23.117	5.034	27.375	776
S 96 OTROS SERVICIOS PERSONALES	122.075	87.680	34.395	117.983	4.092
T 97 ACTIVIDADES DE LOS HOGARES COMO EMPLEADORES DE PERSONAL DOMÉSTICO	285	218	67	269	16
U 99 ACTIVIDADES DE ORGANIZACIONES Y ORGANISMOS EXTRATERRITORIALES	184	161	23	160	24

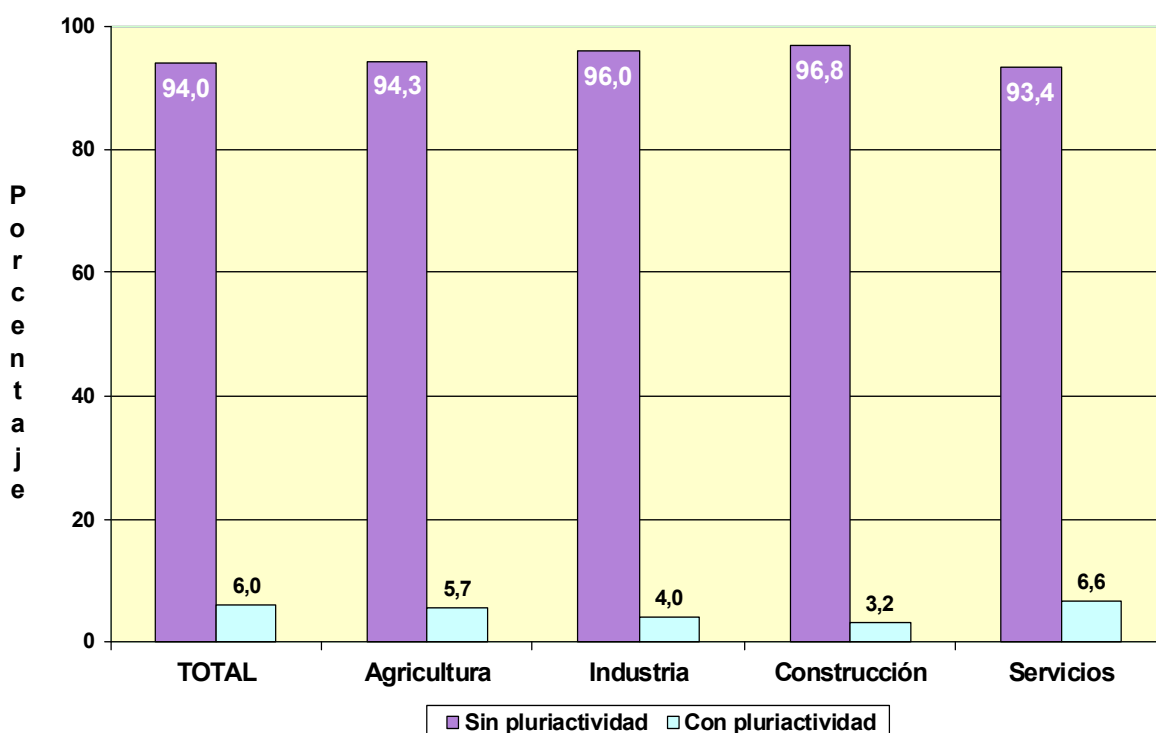
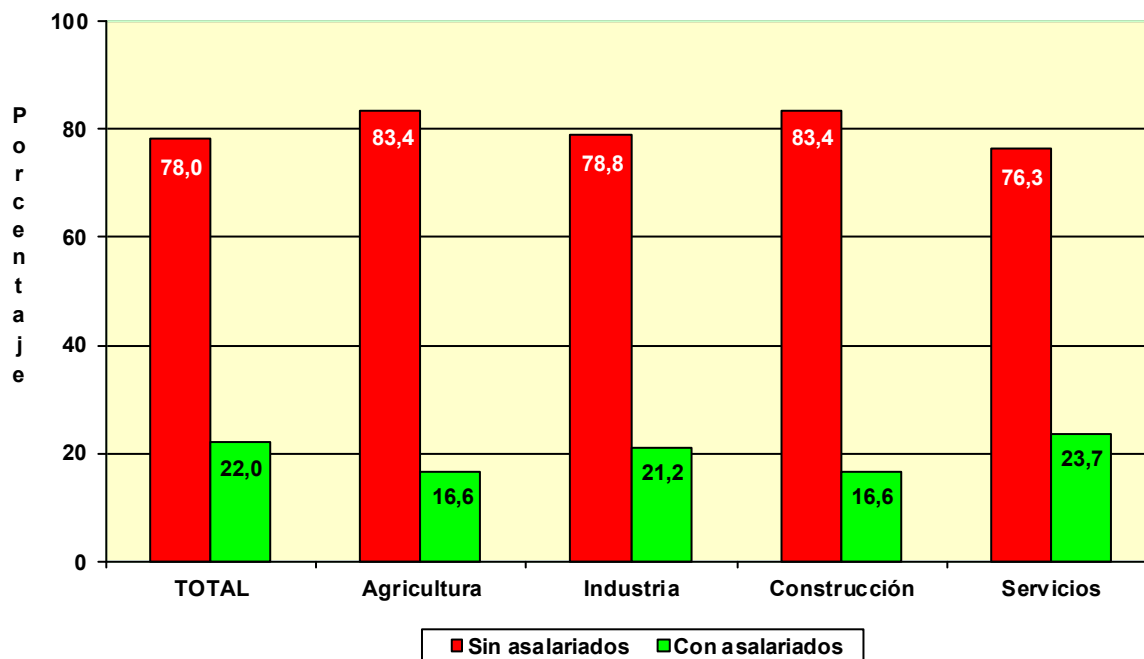

**COLABORADORES FAMILIARES
EN ALTA EN LA
SEGURIDAD SOCIAL**

POR EDAD

	<u>Total</u>	<u>Varones</u>	<u>Mujeres</u>
Total	193.881	86.231	107.650
MENOR DE 25 AÑOS	10.818	7.677	3.141
DE 25 A 39 AÑOS	53.506	31.066	22.440
DE 40 A 54 AÑOS	82.631	32.511	50.120
DE 55 AÑOS O MAS	46.926	14.977	31.949

POR NACIONALIDAD

	<u>Total</u>	<u>Varones</u>	<u>Mujeres</u>
Total	193.881	86.231	107.650
ESPAÑA	166.682	74.065	92.617
EXTRANJERO	27.199	12.166	15.033

EXTRANJEROS POR CONTINENTE

	<u>Total</u>	<u>Varones</u>	<u>Mujeres</u>
Total	27.199	12.166	15.033
EUROPA UE	3.419	1.461	1.958
EUROPA RESTO	2.546	951	1.595
AFRICA	945	505	440
AMERICA CENTRAL	223	83	140
AMERICA DEL NORTE	143	60	83
AMERICA DEL SUR	2.013	796	1.217
ASIA	17.811	8.277	9.534
OCEANIA	40	17	23
DESCONOCIDO	59	16	43

POR BASE DE COTIZACIÓN

Base mínima: 944,40 €

	<u>Total</u>	<u>Varones</u>	<u>Mujeres</u>
Total	193.881	86.231	107.650
BASE MÍNIMA	158.688	74.550	84.138
ENTRE B.MÍNIMA Y 1,5 B.MÍNIMA	23.046	6.318	16.728
ENTRE 1,5 B.MÍNIMA Y 2 B. MÍNIMA	5.371	2.473	2.898
ENTRE 2 B.MÍNIMA Y 3 B. MÍNIMA	5.919	2.495	3.424
MÁS DE 3 VECES B. MÍNIMA	857	395	462

NÚMERO DE COLABORADORES FAMILIARES EN LA SEGURIDAD SOCIAL, SEGÚN SEXO, POR COMUNIDAD AUTÓNOMA Y PROVINCIA

31/03/2019

<u>Com. Autónoma/Provincia</u>	<u>Total</u>	<u>Varones</u>	<u>Mujeres</u>
Total	193.881	86.231	107.650
ANDALUCIA	32.354	14.605	17.749
ALMERIA	3.877	1.594	2.283
CÁDIZ	4.119	1.828	2.291
CORDOBA	3.131	1.499	1.632
GRANADA	4.059	1.871	2.188
HUELVA	1.836	833	1.003
JAÉN	2.760	1.302	1.458
MÁLAGA	7.284	3.262	4.022
SEVILLA	5.288	2.416	2.872
ARAGON	6.283	2.675	3.608
HUESCA	1.083	433	650
TERUEL	836	386	450
ZARAGOZA	4.364	1.856	2.508
ASTURIAS	5.370	2.231	3.139
ASTURIAS	5.370	2.231	3.139
BALEARES	5.653	2.516	3.137
BALEARES	5.653	2.516	3.137
CANARIAS	7.059	3.162	3.897
LAS PALMAS	3.573	1.682	1.891
S.C. TENERIFE	3.486	1.480	2.006
CANTABRIA	2.736	1.139	1.597
CANTABRIA	2.736	1.139	1.597
CASTILLA LA MANCHA	9.445	4.598	4.847
ALBACETE	1.924	934	990
CIUDAD REAL	2.408	1.200	1.208
CUENCA	894	430	464
GUADALAJARA	857	383	474
TOLEDO	3.362	1.651	1.711
CASTILLA Y LEON	13.692	5.995	7.697
ÁVILA	970	440	530
BURGOS	1.753	726	1.027
LEÓN	3.009	1.272	1.737
PALENCIA	927	403	524
SALAMANCA	1.737	829	908
SEGOVIA	1.010	462	548
SORIA	449	188	261
VALLADOLID	2.511	1.072	1.439
ZAMORA	1.326	603	723
CATALUÑA	32.654	14.748	17.906
BARCELONA	22.847	10.470	12.377
GERONA	3.765	1.599	2.166
LERIDA	2.225	900	1.325
TARRAGONA	3.817	1.779	2.038
COM. VALENCIANA	21.563	9.499	12.064
ALICANTE	7.744	3.306	4.438
CASTELLÓN	2.517	1.100	1.417
VALENCIA	11.302	5.093	6.209
EXTREMADURA	5.309	2.440	2.869
BADAJOS	3.064	1.441	1.623
CÁCERES	2.245	999	1.246
GALICIA	17.253	7.324	9.929
LA CORUÑA	7.385	3.113	4.272
LUGO	3.113	1.188	1.925
ORENSE	1.931	876	1.055
PONTEVEDRA	4.824	2.147	2.677
MADRID	15.935	7.298	8.637
MADRID	15.935	7.298	8.637
MURCIA	5.831	2.513	3.318
MURCIA	5.831	2.513	3.318
NAVARRA	2.580	1.153	1.427
NAVARRA	2.580	1.153	1.427
PAIS VASCO	7.570	3.216	4.354
ÁLAVA	1.041	473	568
GUIPÚZCOA	2.748	1.125	1.623
VIZCAYA	3.781	1.618	2.163
RIOJA (LA)	1.824	742	1.082
RIOJA (LA)	1.824	742	1.082
CEUTA	380	182	198
CEUTA	380	182	198
MELILLA	390	195	195
MELILLA	390	195	195

Actividades Económicas (CNAE-2009)

SECTORES

	<u>Total</u>	<u>Varones</u>	<u>Mujeres</u>
Total	193.881	86.231	107.650
1.-AGRICULTURA	13.397	5.263	8.134
2.-INDUSTRIA	12.612	6.289	6.323
3.-CONSTRUCCION	10.997	7.022	3.975
4.-SERVICIOS	156.875	67.657	89.218

SECCIONES

	<u>Total</u>	<u>86.231</u>	<u>107.650</u>
A AGRICULTURA, GANADERÍA, SILVICULTURA Y PESCA	13.397	5.263	8.134
B INDUSTRIAS EXTRACTIVAS	60	39	21
C INDUSTRIA MANUFACTURERA	12.412	6.182	6.230
D SUMIN. ENERGÍA ELÉCTRICA, GAS, VAPOR Y AIRE ACONDIC.	45	18	27
E SUMIN. AGUA, ACT. SANEAM., GEST. RESIDUOS Y DESCONTAMINACIÓN	95	50	45
F CONSTRUCCIÓN	10.997	7.022	3.975
G COMERCIO P/ MAYOR Y P/ MENOR; REPARACIÓN DE VEHÍCULOS	69.930	30.452	39.478
H TRANSPORTE Y ALMACENAMIENTO	10.948	7.716	3.232
I HOSTELERÍA	49.351	19.771	29.580
J INFORMACIÓN Y COMUNICACIONES	627	243	384
K ACTIVIDADES FINANCIERAS Y DE SEGUROS	1.455	504	951
L ACTIVIDADES INMOBILIARIAS	1.079	418	661
M ACTIVIDADES PROFESIONALES, CIENTÍFICAS Y TÉCNICAS	5.023	1.547	3.476
N ACTIVIDADES ADMINISTRATIVAS Y SERVICIOS AUXILIARES	3.384	1.594	1.790
O ADMINISTRACIÓN PÚBLICA Y DEFENSA; SEG. SOCIAL OBLIGATORIA	38	13	25
P EDUCACIÓN	2.239	905	1.334
Q ACTIVIDADES SANITARIAS Y DE SERVICIOS SOCIALES	4.004	1.022	2.982
R ACTIVIDADES ARTÍSTICAS, RECREATIVAS Y DE ENTRETENIMIENTO	2.002	839	1.163
S OTROS SERVICIOS	6.776	2.621	4.155
T ACT. DE LOS HOGARES COMO EMPLEADORES Y COMO PRODUCTORES	9	7	2
U ACT. DE ORGANIZACIONES Y ORGANISMOS EXTRATERRITORIALES	10	5	5

NÚMERO DE COLABORADORES FAMILIARES, SEGÚN SEXO, POR DIVISIÓN DE ACTIVIDAD

31/03/2019

DIVISIÓN DE ACTIVIDAD (CNAE-2009)

		Total	Varones	Mujeres
	Total	193.881	86.231	107.650
A	01 AGRICULTURA, GANADERÍA, CAZA Y SERVICIOS RELACIONADOS	12.484	4.792	7.692
A	02 SILVICULTURA Y EXPLOTACIÓN FORESTAL	153	110	43
A	03 PESCA Y ACUICULTURA	760	361	399
B	05 EXTRACCIÓN DE ANTRACITA, HULLA Y LIGNITO	2	2	0
B	06 EXTRACCIÓN DE CRUDO DE PETRÓLEO Y GAS NATURAL	0	0	0
B	07 EXTRACCIÓN DE MINERALES METÁLICOS	3	0	3
B	08 OTRAS INDUSTRIAS EXTRACTIVAS	54	37	17
B	09 ACTIVIDADES DE APOYO A LAS INDUSTRIAS EXTRACTIVAS	1	0	1
C	10 INDUSTRIA DE LA ALIMENTACIÓN	4.075	1.654	2.421
C	11 FABRICACIÓN DE BEBIDAS	215	115	100
C	12 INDUSTRIA DEL TABACO	0	0	0
C	13 INDUSTRIA TEXTIL	343	162	181
C	14 CONFECCIÓN DE PRENDAS DE VESTIR	522	234	288
C	15 INDUSTRIA DEL CUERO Y DEL CALZADO	229	103	126
C	16 INDUSTRIA DE LA MADERA Y DEL CORCHO, CESTERÍA Y ESPARTERÍA	851	579	272
C	17 INDUSTRIA DEL PAPEL	73	37	36
C	18 ARTES GRÁFICAS Y REPRODUCCIÓN DE SOPORTES GRABADOS	739	353	386
C	19 COQUERÍAS Y REFINO DE PETRÓLEO	1	0	1
C	20 INDUSTRIA QUÍMICA	142	71	71
C	21 FABRICACIÓN DE PRODUCTOS FARMACÉUTICOS	7	3	4
C	22 FABRICACIÓN DE PRODUCTOS DE CAUCHO Y PLÁSTICOS	168	76	92
C	23 FABRICACIÓN DE OTROS PRODUCTOS MINERALES NO METÁLICOS	530	310	220
C	24 METALURGIA; FABRIC. PROD. DE HIERRO, ACERO Y FERROALEACIONES	189	123	66
C	25 FABRICACIÓN DE PROD. METÁLICOS, EXCEPTO MAQUINARIA Y EQUIPO	1.905	1.117	788
C	26 FABRICACIÓN DE PROD. INFORMÁTICOS, ELECTRÓNICOS Y ÓPTICOS	51	24	27
C	27 FABRICACIÓN DE MATERIAL Y EQUIPO ELÉCTRICO	45	23	22
C	28 FABRICACIÓN DE MAQUINARIA Y EQUIPO N.C.O.P.	329	176	153
C	29 FABRICACIÓN DE VEHÍCULOS DE MOTOR, REMOLQUES	59	35	24
C	30 FABRICACIÓN DE OTRO MATERIAL DE TRANSPORTE	45	18	27
C	31 FABRICACIÓN DE MUEBLES	788	456	332
C	32 OTRAS INDUSTRIAS MANUFACTURERAS	381	162	219
C	33 REPARACIÓN E INSTALACIÓN DE MAQUINARIA Y EQUIPO	725	351	374
D	35 SUMINISTRO DE ENERGÍA ELÉCTR., GAS, VAPOR Y AIRE ACONDICIONADO	45	18	27
E	36 CAPTACIÓN, DEPURACIÓN Y DISTRIBUCIÓN DE AGUA	13	8	5
E	37 RECOGIDA Y TRATAMIENTO DE AGUAS RESIDUALES	16	9	7
E	38 RECOGIDA, TRATAMIENTO Y ELIMINACIÓN DE RESIDUOS; VALORIZACIÓN	62	31	31
E	39 ACTIVIDADES DE DESCONTAM. Y OTROS SERV. DE GESTIÓN DE RESIDUOS	4	2	2
F	41 CONSTRUCCIÓN DE EDIFICIOS	2.928	2.034	894
F	42 INGENIERÍA CIVIL	216	149	67
F	43 ACTIVIDADES DE CONSTRUCCIÓN ESPECIALIZADA	7.853	4.839	3.014
G	45 VENTA Y REPARACIÓN DE VEHÍCULOS DE MOTOR Y MOTOCICLETAS	6.470	3.577	2.893
G	46 COMERCIO AL POR MAYOR E INTERMEDIARIOS DEL COMERCIO	6.293	2.928	3.365
G	47 COMERCIO AL POR MENOR	57.167	23.947	33.220
H	49 TRANSPORTE TERRESTRE Y POR TUBERÍA	10.552	7.533	3.019
H	50 TRANSPORTE MARÍTIMO Y POR VÍAS NAVEGABLES INTERIORES	20	11	9
H	51 TRANSPORTE AÉREO	5	4	1
H	52 ALMACENAMIENTO Y ACTIVIDADES ANEXAS AL TRANSPORTE	241	104	137
H	53 ACTIVIDADES POSTALES Y DE CORREOS	130	64	66
I	55 SERVICIOS DE ALOJAMIENTO	1.466	623	843
I	56 SERVICIOS DE COMIDAS Y BEBIDAS	47.885	19.148	28.737
J	58 EDICIÓN	164	72	92
J	59 ACTIV. CINEMATOGRAF., VIDEO Y Progr. DE TV, SONIDO Y ED. MUSICAL	67	27	40
J	60 ACTIVIDADES DE PROGRAMACIÓN Y EMISIÓN DE RADIO Y TELEVISIÓN	7	1	6
J	61 TELECOMUNICACIONES	125	65	60
J	62 PROGRAMACIÓN, CONSULTORÍA Y ACTIV. RELAC. CON LA INFORMÁTICA	179	46	133
J	63 SERVICIOS DE INFORMACIÓN	85	32	53
K	64 SERVICIOS FINANCIEROS, EXCEPTO SEGUROS Y FONDOS DE PENSIONES	33	13	20
K	65 SEGUROS, REASEGUROS Y FONDOS DE PENSIONES,	168	74	94
K	66 ACTIVIDADES AUXIL. A LOS SERVICIOS FINANCIEROS Y A LOS SEGUROS	1.254	417	837
L	68 ACTIVIDADES INMOBILIARIAS	1.079	418	661
M	69 ACTIVIDADES JURÍDICAS Y DE CONTABILIDAD	2.449	696	1.753
M	70 ACTIV. DE LAS SEDES CENTRALES; CONSULTORÍA DE GESTIÓN EMPRESARIAL	392	138	254
M	71 SERVICIOS TÉCNICOS DE ARQUITECTURA E INGENIERÍA	672	149	523
M	72 INVESTIGACIÓN Y DESARROLLO	60	23	37
M	73 PUBLICIDAD Y ESTUDIOS DE MERCADO	233	101	132
M	74 OTRAS ACTIVIDADES PROFESIONALES, CIENTÍFICAS Y TÉCNICAS	872	325	547
M	75 ACTIVIDADES VETERINARIAS	345	115	230
N	77 ACTIVIDADES DE ALQUILER	667	342	325
N	78 ACTIVIDADES RELACIONADAS CON EL EMPLEO	26	13	13
N	79 ACTIVIDADES DE AGENCIAS DE VIAJES	273	116	157
N	80 ACTIVIDADES DE SEGURIDAD E INVESTIGACIÓN	35	18	17
N	81 SERVICIOS A EDIFICIOS Y ACTIVIDADES DE JARDINERÍA	1.910	929	981
N	82 ACTIVIDADES ADMINISTRATIVAS DE OFICINA Y OTRAS AUX. A EMPRESAS	473	176	297
O	84 ADMINISTRACIÓN PÚBLICA Y DEFENSA; SEGURIDAD SOCIAL OBLIGATORIA	38	13	25
P	85 EDUCACIÓN	2.239	905	1.334
Q	86 ACTIVIDADES SANITARIAS	3.834	957	2.877
Q	87 ASISTENCIA EN ESTABLECIMIENTOS RESIDENCIALES	75	29	46
Q	88 ACTIVIDADES DE SERVICIOS SOCIALES SIN ALOJAMIENTO	95	36	59
R	90 ACTIVIDADES DE CREACIÓN, ARTÍSTICAS Y ESPECTÁCULOS	279	104	175
R	91 ACTIVIDADES DE BIBLIOTECAS, ARCHIVOS, MUSEOS Y OTRAS CULTURALES	27	12	15
R	92 ACTIVIDADES DE JUEGOS DE AZAR Y APUESTAS	861	375	486
R	93 ACTIVIDADES DEPORTIVAS, RECREATIVAS Y DE ENTRETENIMIENTO	835	348	487
S	94 ACTIVIDADES ASOCIATIVAS	40	13	27
S	95 REPARACIÓN DE ORDENADORES, EFECTOS PERSONALES Y DE USO DOMÉSTICO	2.175	990	1.185
S	96 OTROS SERVICIOS PERSONALES	4.561	1.618	2.943
T	97 ACTIVIDADES DE LOS HOGARES COMO EMPLEADORES DE PERSONAL DOMÉSTICO	9	7	2
T	98 ACTIV. DE HOGARES COMO PRODUCT. DE BIENES Y SERVICIOS PARA USO PROPIO	0	0	0
U	99 ACTIVIDADES DE ORGANIZACIONES Y ORGANISMOS EXTRATERRITORIALES	10	5	5

FUENTES Y METODOLOGÍA

CAMBIOS A PARTIR DE 01-01-2008

A partir del 1 de enero de 2008 el régimen especial agrario por cuenta propia ha sido integrado en el RETA, y por tanto desaparece. En consecuencia con esta misma fecha

- Desaparece la base de cotización Reducida
- La antigüedad de autónomos procedente del régimen especial agrario será la de su incorporación al RETA

FUENTES

La información suministrada procede de los ficheros de afiliados a los distintos regímenes por cuenta propia de la Seguridad Social: Régimen Especial de Trabajadores Autónomos (RETA) y Mar, seleccionando aquellos afiliados que se encuentran en situación de alta en el último día del mes de la explotación.

A partir de la información contenida en los citados ficheros, la Dirección General del Trabajo Autónomo, de la Economía Social y de la Responsabilidad Social de las Empresas, del Ministerio de Empleo y Seguridad Social, realiza un proceso de cruce de las variables disponibles, elaborando los cuadros y gráficos que aquí se presentan.

METODOLOGÍA

En los mencionados ficheros por cuenta propia de la Seguridad Social aparecen trabajadores en alta de los cuales no se puede decir que sean autónomos propiamente dichos (autónomos personas físicas), pero que por disposiciones legales deben o pueden estar afiliados a dichos regímenes. Del tamaño de estos colectivos se informa en el primer cuadro.

En un segundo cuadro se proporciona información del total de afiliados al RETA según unos tramos de edad especiales, y por las variables sexo y base de cotización.

La información básica corresponde al colectivo definido como autónomos propiamente dichos (autónomos personas físicas), que son aquellos trabajadores afiliados a alguno de los regímenes por cuenta propia de la Seguridad Social y que no están integrados en sociedades mercantiles, cooperativas ni en otras entidades societarias. También se excluyen los que figuran como colaboradores familiares y los que están registrados formando parte de algún colectivo especial de trabajadores.

VARIABLES DE EXPLOTACIÓN:

- **Régimen:** Por cuenta propia al que está afiliado el trabajador: RETA o Mar
- **Sexo:** Varón o mujer.
- **Edad:** Agrupado en cuatro tramos: Menores de 25 años, de 25 a 39, de 40 a 54 y de 55 años o más. Algunos cuadros incluyen tramos especiales, como los colectivos de jóvenes, que permiten un análisis vinculado a medidas de fomento del empleo autónomo, o los mayores de 50 años que es la edad en la que generalmente se inicia el período de cálculo de la pensión de jubilación.
- **Nacionalidad:** Hay una primera distribución entre trabajadores españoles (que incluye los de doble nacionalidad) y los extranjeros. Estos últimos se subdividen a su vez continentes, diferenciando, en el caso de los europeos, entre los pertenecientes a países de la Unión Europea y del resto, y, en el caso de América, sus tres diferentes zonas geográficas.
- **Base de Cotización:** Se han establecido cinco tramos:
 - Mínima (varía cada año), existiendo una cantidad de carácter general y otra para los mayores de 50 años (a partir de 2007 aplicable solo para los que tengan una antigüedad inferior a 5 años). Incluye a los autónomos de venta ambulante y que cotizan por una base reducida.
 - Otros cuatro tramos que representan diversas elevaciones sobre la base mínima de cada año.
- **Antigüedad del trabajador:** En el régimen por cuenta propia en el que está dado de alta. Los tramos empleados son:
 - Menos de 6 meses.
 - De 6 meses cumplidos y menos de 1 año.
 - Un año cumplido y menos de 3 años.
 - 3 años cumplidos y menos de 5 años.
 - 5 años cumplidos o más.
- **Comunidad Autónoma y Provincia:** En la que se ha registrado el trabajador Autónomo
- **Sector y Rama de Actividad:** A partir del año 2009 se utiliza la CNAE 2009, agrupado en los cuatro sectores, secciones de actividad (letra) o la más extensa de la división, en función de los dos primeros dígitos de la mencionada CNAE 2009.
- **Situación Profesional:** Distinguiendo si el autónomo tiene asalariados a su cargo o no, o si tiene pluriactividad (estar de alta, además de en el régimen correspondiente por cuenta propia, en algún otro régimen por cuenta ajena de la Seguridad Social) o no.

Estas mismas variables se emplean en la descripción de los colaboradores familiares