



GOBIERNO
DE ESPAÑA

VICEPRESIDENCIA
SEGUNDA DEL GOBIERNO

MINISTERIO
DE TRABAJO
Y ECONOMÍA SOCIAL

SECRETARÍA DE ESTADO DE EMPLEO Y
ECONOMÍA SOCIAL

DIRECCIÓN GENERAL DEL TRABAJO
AUTÓNOMO, DE LA ECONOMÍA
SOCIAL Y DE LA RESPONSABILIDAD
SOCIAL DE LAS EMPRESAS

**TRABAJADORAS Y TRABAJADORES AUTÓNOMOS,
PERSONAS FÍSICAS,
EN ALTA EN LA SEGURIDAD SOCIAL**

Publicación

31 de marzo de 2023

CORREO ELECTRÓNICO
subdireccion.autonomos@mites.gob.es

PÁGINA WEB
http://www.mites.gob.es/es/sec_trabajo/autonomos/autonomos/estadistica/index.htm

C/ Pío Baroja, 6
28071 MADRID
TEL.: 91 363 18 73
FAX: 91 363 20 34

INDICE

Resumen de Resultados

Relación de Cuadros y Gráficos

Trabajadores afiliados en Regímenes por cuenta propia en la Seguridad Social

- Según Régimen por Colectivo
- Según edad por Sexo y Base de cotización (sólo RETA)

Trabajadores Autónomos, Personas Físicas, según Regímenes

- Por Situación Profesional
- Por Diversas Variables

Trabajadores Autónomos, Personas Físicas, según Sexo

- Por Edad
- Por Nacionalidad
- Por Base de Cotización
- Por Comunidad Autónoma y Provincia
- Por Sector, Sección y División de Actividad

Cuadro	Gráfico	
Sector	División	Gráfico

Trabajadores Autónomos, Personas Físicas, según Edad

- Tramos especiales, por Sexo y Base de cotización
- Por Nacionalidad y Continente
- Por Base de cotización
- Por Comunidad Autónoma y Provincia
- Por Sector, Sección y División de Actividad

Cuadro	Gráfico	
Sector	División	Gráfico

Trabajadores Autónomos, Personas Físicas, según Nacionalidad

- Por Edad
- Por Comunidad Autónoma y Provincia
- Por Sector, Sección y División de Actividad

Cuadro	Gráfico	
Sector	División	Gráfico

Trabajadores Autónomos, Personas Físicas, según Base de Cotización

- Por Sexo
- Por Edad
- Por Nacionalidad
- Por Antigüedad
- Por Comunidad Autónoma y Provincia
- Por Sector, Sección y División de Actividad

Cuadro	Gráfico	
Sector	División	Gráfico

Trabajadores Autónomos, Personas Físicas, según Antigüedad

- Por Sexo
- Por Edad
- Por Nacionalidad
- Por Comunidad Autónoma y Provincia
- Por Sector, Sección y División de Actividad

Cuadro	Gráfico	
Sector	División	Gráfico

Trabajadores Autónomos, Personas Físicas, según Sector

- Por Edad
- Por Nacionalidad
- Por Antigüedad
- Por Comunidad Autónoma y Provincia

	División	Gráfico
--	----------	---------

Trabajadores Autónomos, Personas Físicas, según Situación Profesional

- Por Sexo
- Por Edad
- Por Nacionalidad
- Por Base de cotización
- Por Antigüedad
- Por Comunidad Autónoma y Provincia
- Por Sector, Sección y División de Actividad

Cuadro	Gráfico	
Sector	División	Gráfico

Colaboradores Familiares en alta en la Seguridad Social, según Sexo

- Por edad, Nacionalidad y Base de cotización
- Por Comunidad Autónoma y Provincia
- Por Sector, Sección y División de Actividad

Sector	División	Gráfico
--------	----------	---------

Fuentes y Notas Explicativas

TRABAJADORAS Y TRABAJADORES AUTÓNOMOS, POR CUENTA PROPIA, EN ALTA EN LA SEGURIDAD SOCIAL, RESUMEN DE RESULTADOS A 31 DE MARZO DE 2023

A 31 de marzo de 2023 había 2.020.919 personas trabajadoras por cuenta propia, personas físicas ⁽¹⁾, inscritas en los diferentes regímenes por cuenta propia de la Seguridad Social, siendo el RETA el más numeroso de ellos.

Los hombres representan el 63,5% y las mujeres el 36,5% del total. Estos porcentajes cambian cuando se tienen en cuenta otras variables (edad, ámbito geográfico, sector de la actividad):

- En Asturias, el porcentaje de mujeres supera el 40,0%.
- En la Industria (2,9%) y, sobre todo, en la construcción (1,4%), el porcentaje de mujeres es muy reducido, siendo mayor en el sector servicios (87,6%).

El 74,3% de las personas trabajadoras por cuenta propia supera los 40 años de edad, aunque este porcentaje desciende al 61,2% entre los procedentes de otros países.

Las personas trabajadoras por cuenta propia de nacionalidad diferente a la española representan el 13,8%. El porcentaje cambia en el tramo comprendido entre los menores de 25 (2,8%) y los comprendidos entre 25 y 40 años (36,0%) y en el sector servicios (80,4%); y supera el 20 % en Melilla, y las comunidades insulares.

El 6,0% de las personas trabajadoras por cuenta propia no supera la base mínima de cotización.

- Este porcentaje alcanza el 2,6% cuando la edad es inferior a los 40 años, y 5,1% entre los que llevan menos tiempo dados de alta (menos de 5 años).
- A partir de los 55 años de edad, el 97,1% cotiza por una base superior a la mínima, hecho este relacionado con la proximidad a la edad de jubilación.

El 56,6% de las personas trabajadoras por cuenta propia lleva más de 5 años de alta en la Seguridad Social.

La distribución por sector de actividad presenta las siguientes características:

- El 73,6% en el sector servicios, el 10,7% trabaja en la agricultura, el 11,6% en la construcción y el 4,1% % en la industria.
- El porcentaje de mayores de 55 años en el sector agricultura (15,0%) es superior a la media nacional (10,7%).

El 7,0% de las personas trabajadoras por cuenta propia simultanea su actividad con otra por cuenta ajena (pluriactividad), lo que es más frecuente entre los jóvenes menores de 25 años(12,5%) y aquellos que tienen una antigüedad menor a 6 meses (14,5%), descendiendo al 4,2% cuando la antigüedad es superior a los 5 años.

El 20,8% de las personas trabajadoras por cuenta propia tiene asalariados a su cargo. Este porcentaje se incrementa a medida que aumenta la base de cotización, hasta un máximo del 36,3% entre los que tienen bases superiores a 3 veces la base mínima. En construcción el porcentaje desciende al 16,6% mientras que en el sector servicios alcanza el 22,1%.

El número de colaboradores familiares en alta en la Seguridad Social asciende a 186.567, de los cuales 81.487 son hombres y 105.080 mujeres. La gran mayoría (80,7%) trabaja en el sector servicios, particularmente en el comercio y hostelería que supone un 74,8% de este sector.

⁽¹⁾que son los anteriormente calificados como "autónomos propiamente dichos", esto es, aquellas personas trabajadoras por cuenta propia afiliadas a alguno de los regímenes por cuenta propia de la Seguridad Social y que no están integradas en sociedades mercantiles, cooperativas ni en otras entidades societarias. También se excluyen los que figuran como colaboradores familiares y los que están registrados formando parte de algún colectivo especial de trabajadores.

**TRABAJADORES AFILIADOS
EN REGÍMENES
POR CUENTA PROPIA
DE LA SEGURIDAD SOCIAL**

**AFILIADOS EN LOS RÉGIMENES POR CUENTA PROPIA DE LA SEGURIDAD SOCIAL, SEGUN RÉGIMEN,
POR COLECTIVO**

31/03/2023

	<u>TOTAL</u>	<u>RETA</u>	<u>MAR</u>
TOTAL (**)	3.343.311	3.330.123	13.188
AUTONOMOS PERSONAS FÍSICAS (*)	2.020.919	2.011.069	9.850
FAMILIAR COLABORADOR	186.567	185.815	752
SOCIO DE SOCIEDAD	516.178	514.628	1.550
MIEMBRO ÓRGANO ADMON SOCIEDAD	505.114	504.870	244
FAMILIAR DE SOCIO	58.890	58.843	47
RELIGIOSO	9.813	9.813	0
COLEGIO PROFESIONAL	45.085	45.085	0

(*) Incluye los **7.621** Autónomos económicamente dependientes.

(**) El total incluye los afiliados no clasificados por colectivo.

NÚMERO TOTAL DE TRABAJADORES EN EL RETA DE LA SEGURIDAD SOCIAL, SEGUN EDAD, POR SEXO

31/03/2023

	<u>Total</u>	<u>%</u>	<u>De 16 a 30 años</u>	<u>%</u>	<u>De 31 a 35 años</u>	<u>%</u>	<u>De 36 a 49 años</u>	<u>%</u>	<u>De 50 años o más</u>	<u>%</u>
Total	3.330.123	100,0	258.374	100,0	260.398	100,0	1.287.108	100,0	1.524.243	100,0
N/C	2	0,0	1	0,0	0	0,0	0	0,0	1	0,0
HOMBRES	2.113.581	63,5	161.985	62,7	155.777	59,8	809.961	62,9	985.858	64,7
MUJERES	1.216.540	36,5	96.388	37,3	104.621	40,2	477.147	37,1	538.384	35,3

NÚMERO TOTAL DE TRABAJADORES EN EL RETA DE LA SEGURIDAD SOCIAL, SEGÚN EDAD, POR BASE DE COTIZACIÓN

31/03/2023

Base mínima: 950,98 €

<u>Base de cotización</u>	<u>Total</u>	<u>%</u>	<u>De 16 a 30 años</u>	<u>%</u>	<u>De 31 a 35 años</u>	<u>%</u>	<u>De 36 a 49 años</u>	<u>%</u>	<u>De 50 años o más</u>	<u>%</u>
Total	3.330.123	100,0	258.374	100,0	260.398	100,0	1.287.108	100,0	1.524.243	100,0
BASE MÍNIMA	161.194	4,8	31.452	12,2	20.529	7,9	66.932	5,2	42.281	2,8
ENTRE B.MÍNIMA Y 1,5 B.MÍNIMA	2.725.097	81,8	223.660	86,6	232.138	89,1	1.110.240	86,3	1.159.059	76,0
ENTRE 1,5 B.MÍNIMA Y 2 B. MÍNIMA	184.416	5,5	2.252	0,9	5.210	2,0	58.852	4,6	118.102	7,7
ENTRE 2 B.MÍNIMA Y 3 B. MÍNIMA	200.536	6,0	766	0,3	1.946	0,7	36.963	2,9	160.861	10,6
MÁS DE 3 VECES B. MÍNIMA	58.880	1,8	244	0,1	575	0,2	14.121	1,1	43.940	2,9

Nota: La referencia a la base mínima debe entenderse hecha a la Base Mínima del Tramo 1 de la Tabla General de bases aprobada por la Ley 31/2022, de 23 de diciembre, de Presupuestos Generales del Estado para el año 2023.

TRABAJADORES AUTÓNOMOS, PERSONAS FÍSICAS

Según Regímenes

**TRABAJADORES AUTÓNOMOS, PERSONAS FÍSICAS, EN LA SEGURIDAD SOCIAL,
SEGÚN RÉGIMEN, POR SITUACIÓN PROFESIONAL**

31/03/2023

	<u>TOTAL</u>	<u>RETA</u>	<u>MAR</u>
Autónomos Personas Físicas	2.020.919	2.011.069	9.850
Nº Autónomos sin asalariados	1.599.954	1.592.139	7.815
Nº Autónomos con asalariados (1)	420.965	418.930	2.035
Nº Autónomos con 1 trabajador	218.560	217.309	1.251
Nº Autónomos con 2 trabajadores	89.286	88.840	446
Nº Autónomos con 3 trabajadores	45.034	44.861	173
Nº Autónomos con 4 trabajadores	24.855	24.790	65
Nº Autónomos con 5 y más trabajadores	43.230	43.130	100
(1) Número de Asalariados	862.047	858.577	3.470
Nº Autónomos sin pluriactividad	1.878.907	1.869.513	9.394
Nº Autónomos con pluriactividad	142.012	141.556	456
Colaboración Familiar	186.567	185.815	752

**TRABAJADORES AUTÓNOMOS, PERSONAS FÍSICAS, EN LA SEGURIDAD SOCIAL,
SEGÚN RÉGIMEN POR DIVERSAS VARIABLES**

31/03/2023

	TOTAL	RETA	MAR
TOTAL SEXO	2.020.919	2.011.069	9.850
MUJERES	737.340	734.083	3.257
HOMBRES	1.283.579	1.276.986	6.593
TOTAL EDAD	2.020.919	2.011.069	9.850
MENOR DE 25 AÑOS	41.516	41.433	83
DE 25 A 39 AÑOS	477.606	475.806	1.800
DE 40 A 54 AÑOS	902.377	897.390	4.987
DE 55 AÑOS O MAS	599.420	596.440	2.980
TOTAL CONTINENTE	2.020.919	2.011.069	9.850
ESPAÑA	1.742.721	1.732.985	9.736
EUROPA UE	92.741	92.667	74
EUROPA RESTO	50.403	50.388	15
AFRICA	28.116	28.107	9
AMERICA CENTRAL	4.529	4.526	3
AMERICA DEL NORTE	3.543	3.541	2
AMERICA DEL SUR	53.895	53.885	10
ASIA	43.829	43.829	0
OCEANIA	592	592	0
DESCONOCIDO	550	549	1
TOTAL NACIONALIDAD	2.020.919	2.011.069	9.850
ESPAÑOLA	1.742.721	1.732.985	9.736
EXTRANJERA	278.198	278.084	114
TOTAL SECTOR DE ACTIVIDAD	2.020.919	2.011.069	9.850
AGRICULTURA	216.939	208.013	8.926
INDUSTRIA	82.223	81.790	433
CONSTRUCCION	234.153	234.122	31
SERVICIOS	1.487.604	1.487.144	460
TOTAL ANTIGÜEDAD	2.020.919	2.011.069	9.850
< de 6 meses	159.167	158.196	971
De 6 a 11 meses	121.059	120.187	872
De 1 a 3 años	346.982	344.949	2.033
De 3 a 5 años	249.834	248.596	1.238
5 años y más	1.143.877	1.139.141	4.736
TOTAL BASE DE COTIZACION	2.020.919	2.011.069	9.850
1.-BASE MÍNIMA	122.113	122.078	35
2.-ENTRE B.MÍNIMA Y 1,5 B.MÍNIMA	1.704.931	1.704.008	923
3.-ENTRE 1,5 B.MÍNIMA Y 2 B. MÍNIMA	95.243	86.638	8.605
4.-ENTRE 2 B.MÍNIMA Y 3 B. MÍNIMA	80.730	80.450	280
5.-MÁS DE 3 VECES B. MÍNIMA	17.902	17.895	7

TRABAJADORES AUTÓNOMOS, PERSONAS FÍSICAS

Según Sexo

	<u>Total</u>	<u>Hombres</u>	<u>Mujeres</u>
Total	2.020.919	1.283.579	737.340
MENOR DE 25 AÑOS	41.516	27.277	14.239
DE 25 A 39 AÑOS	477.606	282.781	194.825
DE 40 A 54 AÑOS	902.377	576.703	325.674
DE 55 AÑOS O MAS	599.420	396.818	202.602

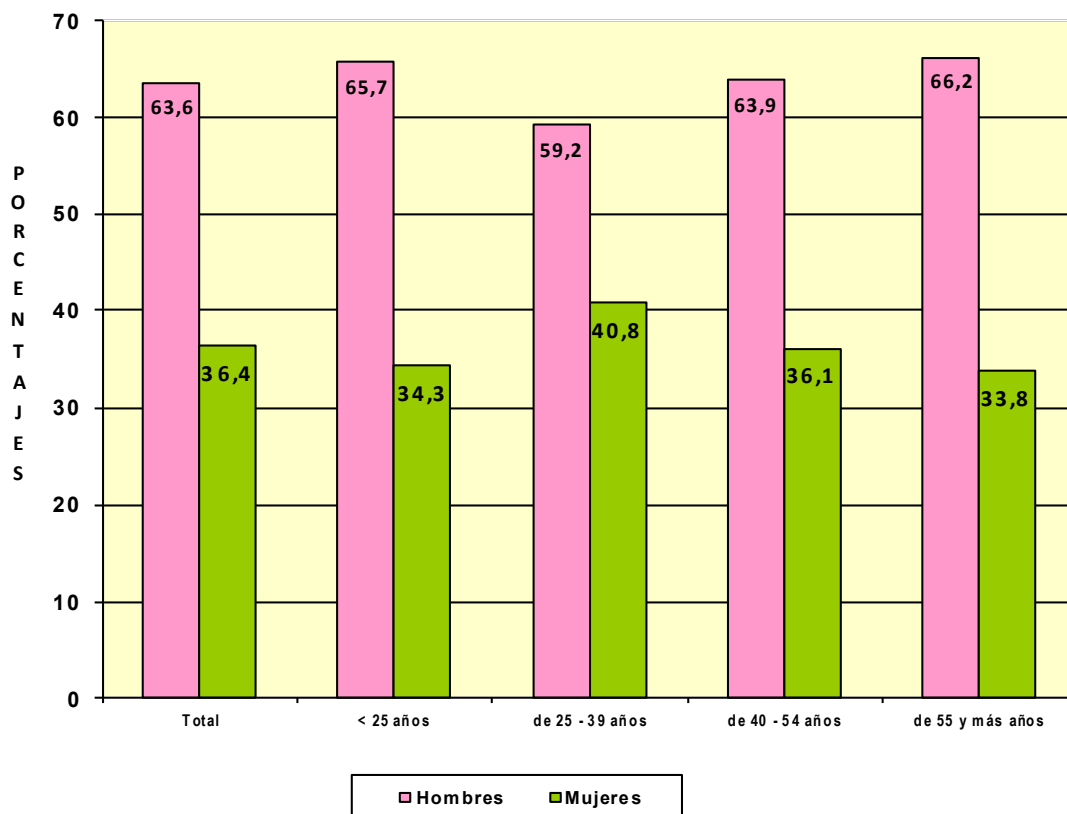

**TRABAJADORES AUTÓNOMOS, PERSONAS FÍSICAS, EN LA SEGURIDAD SOCIAL,
SEGÚN SEXO POR NACIONALIDAD**

31/03/2023

	<u>Total</u>	<u>Hombres</u>	<u>Mujeres</u>
Total	2.020.919	1.283.579	737.340
ESPAÑA	1.742.721	1.108.451	634.270
EXTRANJERO	278.198	175.128	103.070

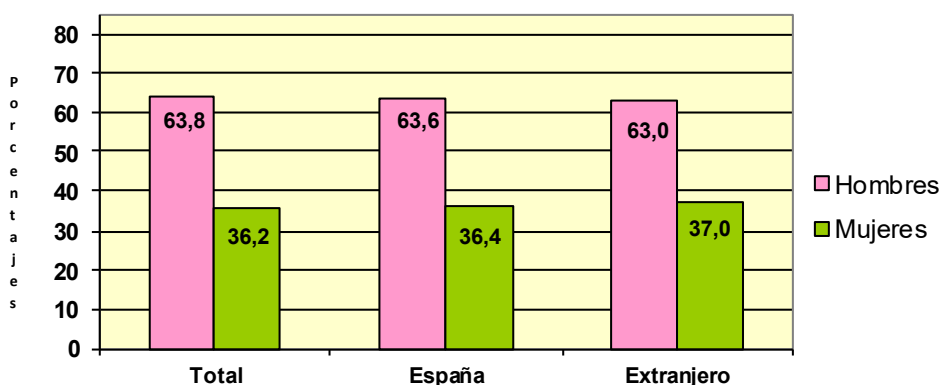

**TRABAJADORES AUTÓNOMOS, PERSONAS FÍSICAS, EXTRANJEROS
SEGÚN SEXO, POR CONTINENTE**

<u>Continente</u>	<u>Total</u>	<u>Hombres</u>	<u>Mujeres</u>
Total	278.198	175.128	103.070
EUROPA UE	92.741	55.037	37.704
EUROPA RESTO	50.403	31.628	18.775
AFRICA	28.116	23.136	4.980
AMERICA CENTRAL	4.529	2.614	1.915
AMERICA DEL NORTE	3.543	1.652	1.891
AMERICA DEL SUR	53.895	33.950	19.945
ASIA	43.829	26.493	17.336
OCEANIA	592	299	293
DESCONOCIDO	550	319	231

Base de cotización	Total	Hombres	Mujeres
Total	2.020.919	1.283.579	737.340
BASE MÍNIMA	122.113	69.635	52.478
ENTRE B.MÍNIMA Y 1,5 B.MÍNIMA	1.704.931	1.070.516	634.415
ENTRE 1,5 B.MÍNIMA Y 2 B. MÍNIMA	95.243	69.036	26.207
ENTRE 2 B.MÍNIMA Y 3 B. MÍNIMA	80.730	61.285	19.445
MÁS DE 3 VECES B. MÍNIMA	17.902	13.107	4.795

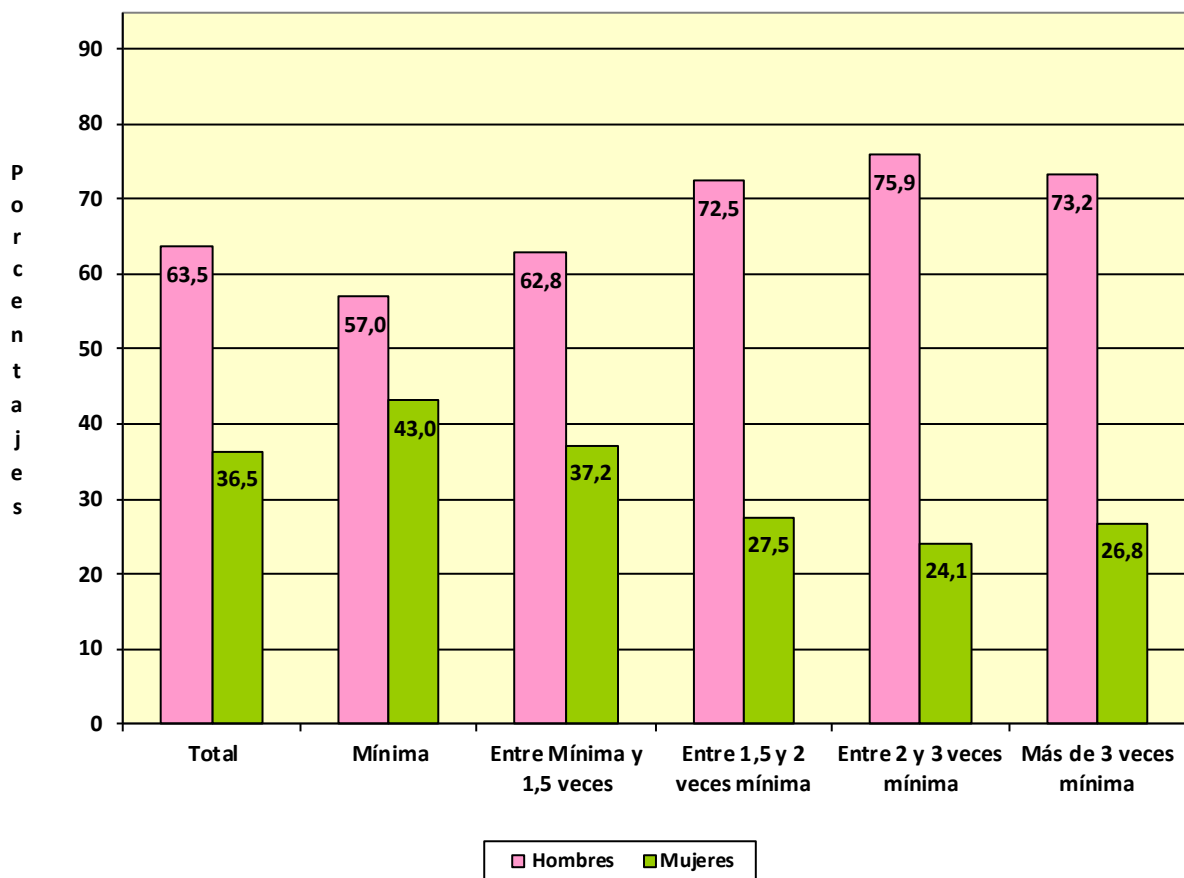

Com. Autónoma / Provincia

	Total	Hombres	Mujeres
Total	2.020.919	1.283.579	737.340
ANDALUCÍA	373.342	237.319	136.023
Almería	43.111	27.153	15.958
Cádiz	44.496	28.323	16.173
Córdoba	33.889	22.067	11.822
Granada	46.036	29.561	16.475
Huelva	19.229	12.459	6.770
Jaén	28.977	19.054	9.923
Málaga	83.326	51.885	31.441
Sevilla	74.278	46.817	27.461
ARAGON	58.577	38.395	20.182
Huesca	13.614	9.124	4.490
Teruel	8.577	5.617	2.960
Zaragoza	36.386	23.654	12.732
ASTURIAS	44.362	25.906	18.456
Asturias	44.362	25.906	18.456
BALEARES	55.949	36.478	19.471
Baleares	55.949	36.478	19.471
CANARIAS	96.080	60.440	35.640
Las Palmas	49.176	31.561	17.615
S.C.Tenerife	46.904	28.879	18.025
CANTABRIA	26.189	16.209	9.980
Cantabria	26.189	16.209	9.980
CASTILLA LA MANCHA	92.246	62.812	29.434
Albacete	16.997	11.531	5.466
Ciudad Real	22.986	15.618	7.368
Cuenca	12.726	8.906	3.820
Guadalajara	9.728	6.577	3.151
Toledo	29.809	20.180	9.629
CASTILLA Y LEON	116.201	79.095	37.106
Ávila	9.315	6.571	2.744
Burgos	16.641	10.909	5.732
León	21.214	13.374	7.840
Palencia	7.965	5.695	2.270
Salamanca	16.430	11.472	4.958
Segovia	8.895	6.342	2.553
Soria	4.897	3.599	1.298
Valladolid	20.266	13.631	6.635
Zamora	10.578	7.502	3.076
CATALUÑA	331.456	209.773	121.683
Barcelona	239.847	150.479	89.368
Gerona	37.141	24.078	13.063
Lérida	21.433	14.230	7.203
Tarragona	33.035	20.986	12.049
COM. VALENCIANA	206.063	129.221	76.842
Alicante	82.015	51.757	30.258
Castellón	23.140	13.842	9.298
Valencia	100.908	63.622	37.286
EXTREMADURA	55.096	36.964	18.132
Badajoz	33.997	23.110	10.887
Cáceres	21.099	13.854	7.245
GALICIA	131.014	76.183	54.831
La Coruña	53.763	31.059	22.704
Lugo	20.047	11.911	8.136
Ortense	14.465	8.809	5.656
Pontevedra	42.739	24.404	18.335
MADRID	249.758	157.566	92.192
Madrid	249.758	157.566	92.192
MURCIA	60.759	38.558	22.201
Murcia	60.759	38.558	22.201
NAVARRA	26.197	16.952	9.245
Navarra	26.197	16.952	9.245
PAIS VASCO	77.143	48.017	29.126
Álava	10.510	6.705	3.805
Guipúzcoa	25.333	15.198	10.135
Vizcaya	41.300	26.114	15.186
RIOJA (LA)	15.178	10.040	5.138
Rioja (La)	15.178	10.040	5.138
CEUTA	2.169	1.389	780
Ceuta	2.169	1.389	780
MELILLA	3.140	2.262	878
Melilla	3.140	2.262	878

**TRABAJADORES AUTÓNOMOS, PERSONAS FÍSICAS, EN LA SEGURIDAD SOCIAL,
SEGUN SEXO, POR COMUNIDAD AUTÓNOMA**

31/03/2023

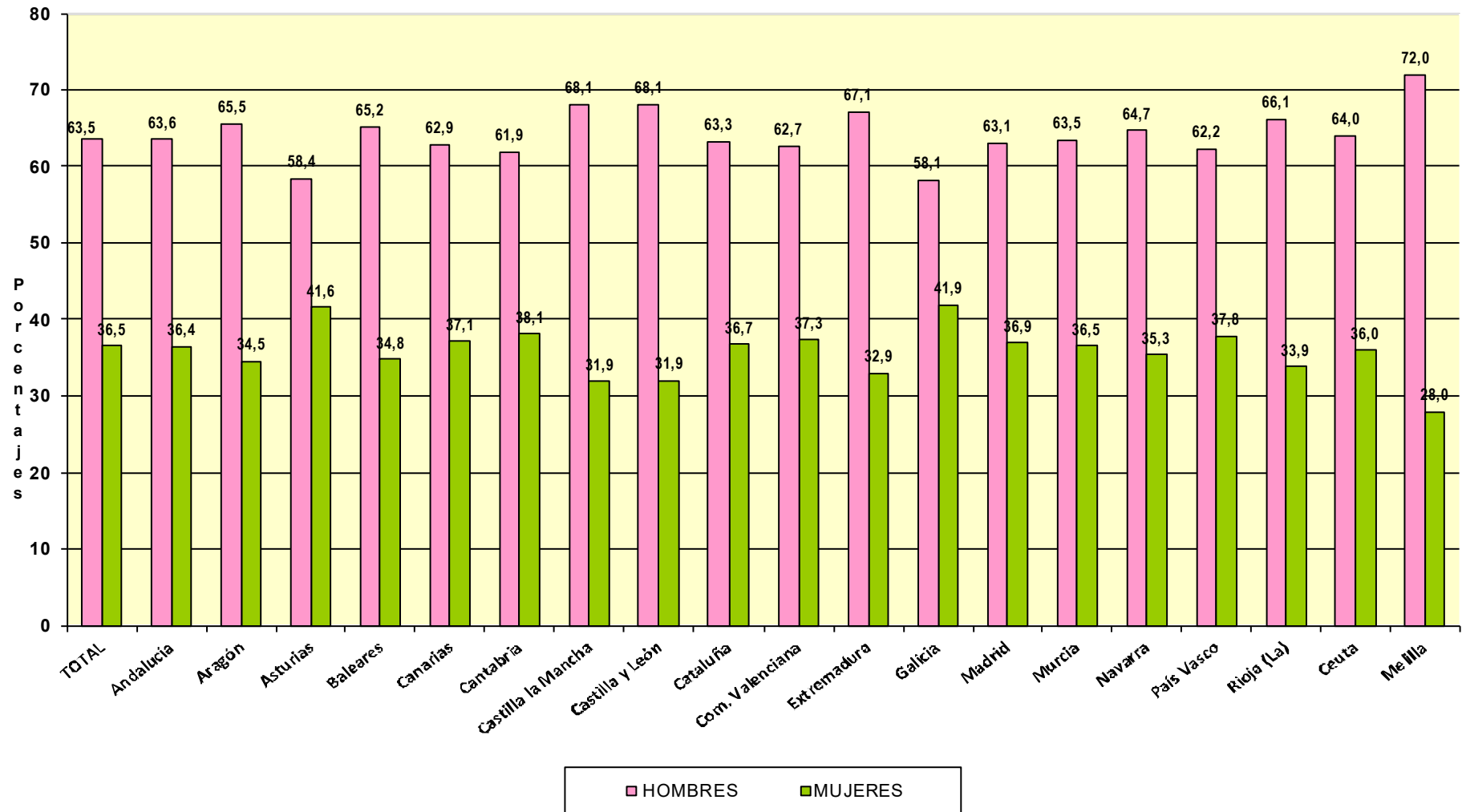

**TRABAJADORES AUTÓNOMOS, PERSONAS FÍSICAS, EN LA SEGURIDAD SOCIAL,
SEGÚN SEXO, POR SECTOR Y SECCIÓN DE ACTIVIDAD**

31/03/2023

Actividades Económicas (CNAE-2009)

SECTORES

TOTAL

1.-AGRICULTURA

2.-INDUSTRIA

3.-CONSTRUCCION

4.-SERVICIOS

Total	Hombres	Mujeres
2.020.919	1.283.579	737.340
216.939	156.465	60.474
82.223	61.187	21.036
234.153	224.177	9.976
1.487.604	841.750	645.854

SECCIONES

TOTAL

	2.020.919	1.283.579	737.340
A AGRICULTURA, GANADERÍA, SILVICULTURA Y PESCA	216.939	156.465	60.474
B INDUSTRIAS EXTRACTIVAS	659	467	192
C INDUSTRIA MANUFACTURERA	80.325	59.788	20.537
D SUMIN. ENERGÍA ELÉCTRICA, GAS, VAPOR Y AIRE ACONDIC.	441	257	184
E SUMIN. AGUA, ACT. SANEAM., GEST. RESIDUOS Y DESCONTAMINACIÓN	798	675	123
F CONSTRUCCIÓN	234.153	224.177	9.976
G COMERCIO P/ MAYOR Y P/ MENOR; REPARACIÓN DE VEHÍCULOS	404.713	232.174	172.539
H TRANSPORTE Y ALMACENAMIENTO	151.466	135.490	15.976
I HOSTELERÍA	163.239	94.714	68.525
J INFORMACIÓN Y COMUNICACIONES	47.493	37.082	10.411
K ACTIVIDADES FINANCIERAS Y DE SEGUROS	39.659	21.777	17.882
L ACTIVIDADES INMOBILIARIAS	25.816	13.256	12.560
M ACTIVIDADES PROFESIONALES, CIENTÍFICAS Y TÉCNICAS	192.032	104.846	87.186
N ACTIVIDADES ADMINISTRATIVAS Y SERVICIOS AUXILIARES	83.718	48.148	35.570
O ADMINISTRACIÓN PÚBLICA Y DEFENSA; SEG. SOCIAL OBLIGATORIA	648	285	363
P EDUCACIÓN	71.005	28.639	42.366
Q ACTIVIDADES SANITARIAS Y DE SERVICIOS SOCIALES	84.190	31.617	52.573
R ACTIVIDADES ARTÍSTICAS, RECREATIVAS Y DE ENTRETENIMIENTO	57.915	35.495	22.420
S OTROS SERVICIOS	165.348	58.046	107.302
T ACT. DE LOS HOGARES COMO EMPLEADORES Y COMO PRODUCTORES	232	120	112
U ACT. DE ORGANIZACIONES Y ORGANISMOS EXTRATERRITORIALES	130	61	69

<u>DIVISION DE ACTIVIDAD (CNAE-2009)</u>		<u>Total</u>	<u>Hombres</u>	<u>Mujeres</u>
TOTAL		2.020.919	1.283.579	737.340
A	01 AGRICULTURA, GANADERÍA, CAZA Y SERVICIOS RELACIONADOS	203.614	146.519	57.095
A	02 SILVICULTURA Y EXPLOTACIÓN FORESTAL	3.783	3.432	351
A	03 PESCA Y ACUICULTURA	9.542	6.514	3.028
B	05 EXTRACCIÓN DE ANTRACITA, HULLA Y LIGNITO	27	23	4
B	06 EXTRACCIÓN DE CRUDO DE PETRÓLEO Y GAS NATURAL	4	4	0
B	07 EXTRACCIÓN DE MINERALES METÁLICOS	16	12	4
B	08 OTRAS INDUSTRIAS EXTRACTIVAS	539	370	169
B	09 ACTIVIDADES DE APOYO A LAS INDUSTRIAS EXTRACTIVAS	73	58	15
C	10 INDUSTRIA DE LA ALIMENTACIÓN	9.842	6.392	3.450
C	11 FABRICACIÓN DE BEBIDAS	825	610	215
C	12 INDUSTRIA DEL TABACO	18	12	6
C	13 INDUSTRIA TEXTIL	2.943	1.319	1.624
C	14 CONFECCIÓN DE PRENDAS DE VESTIR	7.576	1.871	5.705
C	15 INDUSTRIA DEL CUERO Y DEL CALZADO	1.540	960	580
C	16 INDUSTRIA DE LA MADERA Y DEL CORCHO, CESTERÍA Y ESPARTERÍA	5.816	5.425	391
C	17 INDUSTRIA DEL PAPEL	312	171	141
C	18 ARTES GRÁFICAS Y REPRODUCCIÓN DE SOPORTES GRABADOS	8.436	5.615	2.821
C	19 COQUERÍAS Y REFINO DE PETRÓLEO	7	7	0
C	20 INDUSTRIA QUÍMICA	722	450	272
C	21 FABRICACIÓN DE PRODUCTOS FARMACÉUTICOS	31	18	13
C	22 FABRICACIÓN DE PRODUCTOS DE CAUCHO Y PLÁSTICOS	665	525	140
C	23 FABRICACIÓN DE OTROS PRODUCTOS MINERALES NO METÁLICOS	2.677	2.172	505
C	24 METALURGIA; FABRIC. PROD. DE HIERRO, ACERO Y FERROALEACIONES	1.251	1.189	62
C	25 FABRICACIÓN DE PROD. METÁLICOS, EXCEPTO MAQUINARIA Y EQUIPO	11.714	11.011	703
C	26 FABRICACIÓN DE PROD. INFORMÁTICOS, ELECTRÓNICOS Y ÓPTICOS	714	553	161
C	27 FABRICACIÓN DE MATERIAL Y EQUIPO ELÉCTRICO	272	184	88
C	28 FABRICACIÓN DE MAQUINARIA Y EQUIPO N.C.O.P.	1.790	1.636	154
C	29 FABRICACIÓN DE VEHÍCULOS DE MOTOR, REMOLQUES	342	295	47
C	30 FABRICACIÓN DE OTRO MATERIAL DE TRANSPORTE	407	373	34
C	31 FABRICACIÓN DE MUEBLES	5.404	5.032	372
C	32 OTRAS INDUSTRIAS MANUFACTURERAS	5.279	3.267	2.012
C	33 REPARACIÓN E INSTALACIÓN DE MAQUINARIA Y EQUIPO	11.742	10.701	1.041
D	35 SUMINISTRO DE ENERGÍA ELÉCTR., GAS, VAPOR Y AIRE ACONDICIONADO	441	257	184
E	36 CAPTACIÓN, DEPURACIÓN Y DISTRIBUCIÓN DE AGUA	118	103	15
E	37 RECOGIDA Y TRATAMIENTO DE AGUAS RESIDUALES	115	103	12
E	38 RECOGIDA, TRATAMIENTO Y ELIMINACIÓN DE RESIDUOS; VALORIZACIÓN	508	423	85
E	39 ACTIVIDADES DE DESCONTAM. Y OTROS SERV. DE GESTIÓN DE RESIDUOS	57	46	11
F	41 CONSTRUCCIÓN DE EDIFICIOS	69.026	64.178	4.848
F	42 INGENIERÍA CIVIL	2.638	2.530	108
F	43 ACTIVIDADES DE CONSTRUCCIÓN ESPECIALIZADA	162.489	157.469	5.020
G	45 VENTA Y REPARACIÓN DE VEHÍCULOS DE MOTOR Y MOTOCICLETAS	42.039	38.901	3.138
G	46 COMERCIO AL POR MAYOR E INTERMEDIARIOS DEL COMERCIO	74.675	53.908	20.767
G	47 COMERCIO AL POR MENOR	287.999	139.365	148.634
H	49 TRANSPORTE TERRESTRE Y POR TUBERÍA	132.573	120.282	12.291
H	50 TRANSPORTE MARÍTIMO Y POR VÍAS NAVEGABLES INTERIORES	624	564	60
H	51 TRANSPORTE AÉREO	159	139	20
H	52 ALMACENAMIENTO Y ACTIVIDADES ANEXAS AL TRANSPORTE	3.866	3.024	842
H	53 ACTIVIDADES POSTALES Y DE CORREOS	14.244	11.481	2.763
I	55 SERVICIOS DE ALOJAMIENTO	9.532	4.101	5.431
I	56 SERVICIOS DE COMIDAS Y BEBIDAS	153.707	90.613	63.094
J	58 EDICIÓN	4.034	2.732	1.302
J	59 ACTIV. CINEMATOGRAF., VIDEO Y PROGR. DE TV, SONIDO Y ED. MUSICAL	9.904	7.724	2.180
J	60 ACTIVIDADES DE PROGRAMACIÓN Y EMISIÓN DE RADIO Y TELEVISIÓN	569	441	128
J	61 TELECOMUNICACIONES	3.206	2.504	702
J	62 PROGRAMACIÓN, CONSULTORÍA Y ACTIV. RELAC. CON LA INFORMÁTICA	24.788	20.586	4.202
J	63 SERVICIOS DE INFORMACIÓN	4.992	3.095	1.897
K	64 SERVICIOS FINANCIEROS, EXCEPTO SEGUROS Y FONDOS DE PENSIONES	1.838	1.208	630
K	65 SEGUROS, REASEGUROS Y FONDOS DE PENSIONES,	1.763	968	795
K	66 ACTIVIDADES AUXIL.A LOS SERVICIOS FINANCIEROS Y A LOS SEGUROS	36.058	19.601	16.457
L	68 ACTIVIDADES INMOBILIARIAS	25.816	13.256	12.560
M	69 ACTIVIDADES JURÍDICAS Y DE CONTABILIDAD	41.176	23.145	18.031
M	70 ACTIV. DE LAS SEDES CENTRALES; CONSULTORÍA DE GESTIÓN EMPRESARIAL	17.021	9.451	7.570
M	71 SERVICIOS TÉCNICOS DE ARQUITECTURA E INGENIERÍA	34.747	25.085	9.662
M	72 INVESTIGACIÓN Y DESARROLLO	12.020	2.949	9.071
M	73 PUBLICIDAD Y ESTUDIOS DE MERCADO	25.097	12.660	12.437
M	74 OTRAS ACTIVIDADES PROFESIONALES, CIENTÍFICAS Y TÉCNICAS	55.788	28.253	27.535
M	75 ACTIVIDADES VETERINARIAS	6.183	3.303	2.880
N	77 ACTIVIDADES DE ALQUILER	8.073	5.929	2.144
N	78 ACTIVIDADES RELACIONADAS CON EL EMPLEO	1.124	458	666
N	79 ACTIVIDADES DE AGENCIAS DE VIAJES	12.001	6.006	5.995
N	80 ACTIVIDADES DE SEGURIDAD E INVESTIGACIÓN	1.226	939	287
N	81 SERVICIOS A EDIFICIOS Y ACTIVIDADES DE JARDINERÍA	34.765	19.577	15.188
N	82 ACTIVIDADES ADMINISTRATIVAS DE OFICINA Y OTRAS AUX. A EMPRESAS	26.529	15.239	11.290
O	84 ADMINISTRACIÓN PÚBLICA Y DEFENSA; SEGURIDAD SOCIAL OBLIGATORIA	648	285	363
P	85 EDUCACIÓN	71.005	28.639	42.366
Q	86 ACTIVIDADES SANITARIAS	81.440	31.069	50.371
Q	87 ASISTENCIA EN ESTABLECIMIENTOS RESIDENCIALES	421	125	296
Q	88 ACTIVIDADES DE SERVICIOS SOCIALES SIN ALOJAMIENTO	2.329	423	1.906
R	90 ACTIVIDADES DE CREACIÓN, ARTÍSTICAS Y ESPECTÁCULOS	31.850	19.388	12.462
R	91 ACTIVIDADES DE BIBLIOTECAS, ARCHIVOS, MUSEOS Y OTRAS CULTURALES	909	475	434
R	92 ACTIVIDADES DE JUEGOS DE AZAR Y APUESTAS	2.987	1.502	1.485
R	93 ACTIVIDADES DEPORTIVAS, RECREATIVAS Y DE ENTRETENIMIENTO	22.169	14.130	8.039
S	94 ACTIVIDADES ASOCIATIVAS	1.410	816	594
S	95 REPARACIÓN DE ORDENADORES, EFECTOS PERSONALES Y DE USO DOMÉSTICO	21.179	16.265	4.914
S	96 OTROS SERVICIOS PERSONALES	142.759	40.965	101.794
T	97 ACTIVIDADES DE LOS HOGARES COMO EMPLEADORES DE PERSONAL DOMÉSTICO	232	120	112
T	98 ACTIV. DE HOGARES COMO PRODUCT. DE BIENES Y SERVICIOS PARA USO PROPIO	0	0	0
U	99 ACTIVIDADES DE ORGANIZACIONES Y ORGANISMOS EXTRATERRITORIALES	130	61	69

TRABAJADORES AUTÓNOMOS, PERSONAS FÍSICAS, EN LA SEGURIDAD SOCIAL, SEGUN SEXO, POR SECTOR

31/03/2023

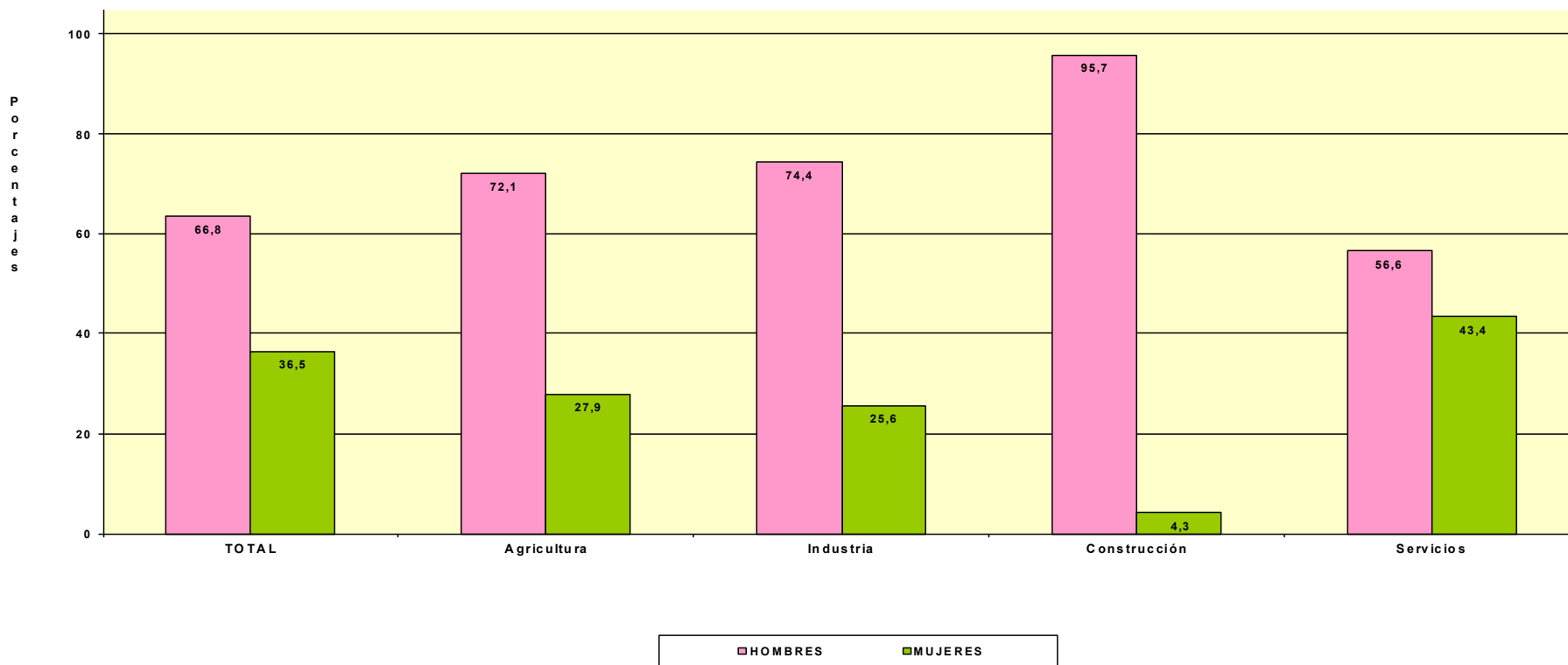

TRABAJADORES AUTÓNOMOS, PERSONAS FÍSICAS

Según Edad

TRABAJADORES AUTÓNOMOS, PERSONAS FÍSICAS EN ALTA EN LA SEGURIDAD SOCIAL, SEGUN EDAD, TRAMOS ESPECIALES, POR SEXO

31/03/2023

	<u>Total</u>	<u>%</u>	<u>De 16 a 30 años</u>	<u>%</u>	<u>De 31 a 35 años</u>	<u>%</u>	<u>De 36 a 49 años</u>	<u>%</u>	<u>De 50 años o más</u>	<u>%</u>
Total	2.020.919	100,0	167.046	100,0	171.665	100,0	780.754	100,0	901.454	100,0
HOMBRES	1.283.579	63,5	101.567	60,8	100.634	58,6	488.234	62,5	593.144	65,8
MUJERES	737.340	36,5	65.479	39,2	71.031	41,4	292.520	37,5	308.310	34,2

TRABAJADORES AUTÓNOMOS, PERSONAS FÍSICAS, EN LA SEGURIDAD SOCIAL, SEGUN EDAD, TRAMOS ESPECIALES, POR BASE DE COTIZACIÓN

31/03/2023

Base mínima: 950,98 €

<u>Base de cotización</u>	<u>Total</u>	<u>%</u>	<u>De 16 a 30 años</u>	<u>%</u>	<u>De 31 a 35 años</u>	<u>%</u>	<u>De 36 a 49 años</u>	<u>%</u>	<u>De 50 años o más</u>	<u>%</u>
Total	2.020.919	100,0	167.046	100,0	171.665	100,0	780.754	100,0	901.454	100,0
BASE MÍNIMA	122.113	6,0	23.043	13,8	15.967	9,3	51.678	6,6	31.425	3,5
ENTRE B.MÍNIMA Y 1,5 B.MÍNIMA	1.704.931	84,4	142.726	85,4	152.501	88,8	688.146	88,1	721.558	80,0
ENTRE 1,5 B.MÍNIMA Y 2 B. MÍNIMA	95.243	4,7	1.020	0,6	2.446	1,4	26.663	3,4	65.114	7,2
ENTRE 2 B.MÍNIMA Y 3 B. MÍNIMA	80.730	4,0	144	0,1	492	0,3	10.687	1,4	69.407	7,7
MÁS DE 3 VECES B. MÍNIMA	17.902	0,9	113	0,1	259	0,2	3.580	0,5	13.950	1,5

**TRABAJADORES AUTÓNOMOS, PERSONAS FÍSICAS, EN LA SEGURIDAD SOCIAL,
SEGUN EDAD, POR NACIONALIDAD**

31/03/2023

	<u>Total</u>	<u>Menor de 25 años</u>	<u>De 25 a 39 años</u>	<u>De 40 a 54 años</u>	<u>De 55 años o más</u>
Total	2.020.919	41.516	477.606	902.377	599.420
ESPAÑA	1.742.721	33.676	377.516	774.495	557.034
EXTRANJERO	278.198	7.840	100.090	127.882	42.386

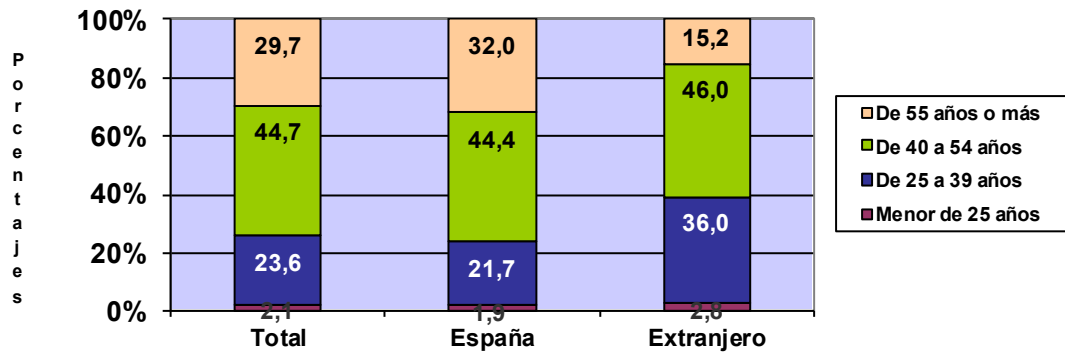

**TRABAJADORES AUTÓNOMOS, PERSONAS FÍSICAS, EXTRANJEROS , SEGUN
EDAD, POR CONTINENTE**

<u>Continente</u>	<u>Total</u>	<u>Menor de 25 años</u>	<u>De 25 a 39 años</u>	<u>De 40 a 54 años</u>	<u>De 55 años o más</u>
Total	278.198	7.840	100.090	127.882	42.386
EUROPA UE	92.741	1.418	25.559	41.220	24.544
EUROPA RESTO	50.403	1.531	19.014	25.584	4.274
AFRICA	28.116	1.235	10.668	13.771	2.442
AMERICA CENTRAL	4.529	175	2.504	1.519	331
AMERICA DEL NORTE	3.543	24	1.378	1.425	716
AMERICA DEL SUR	53.895	1.927	24.994	21.965	5.009
ASIA	43.829	1.508	15.597	21.866	4.858
OCEANIA	592	7	198	299	88
DESCONOCIDO	550	15	178	233	124

TRABAJADORES AUTÓNOMOS, PERSONAS FÍSICAS, EN LA SEGURIDAD SOCIAL, SEGUN EDAD, POR BASE DE COTIZACIÓN

31/03/2023

Base Mínima: 950,98 €

	Total	Menor de 25 años	De 25 a 39 años	De 40 a 54 años	De 55 años o más
Total	2.020.919	41.516	477.606	902.377	599.420
BASE MÍNIMA	122.113	7.875	45.489	51.071	17.678
ENTRE B.MÍNIMA Y 1,5 B.MÍNIMA	1.704.931	33.455	422.949	779.129	469.398
ENTRE 1,5 B.MÍNIMA Y 2 B. MÍNIMA	95.243	143	7.015	42.452	45.633
ENTRE 2 B.MÍNIMA Y 3 B. MÍNIMA	80.730	22	1.469	23.774	55.465
MÁS DE 3 VECES B. MÍNIMA	17.902	21	684	5.951	11.246

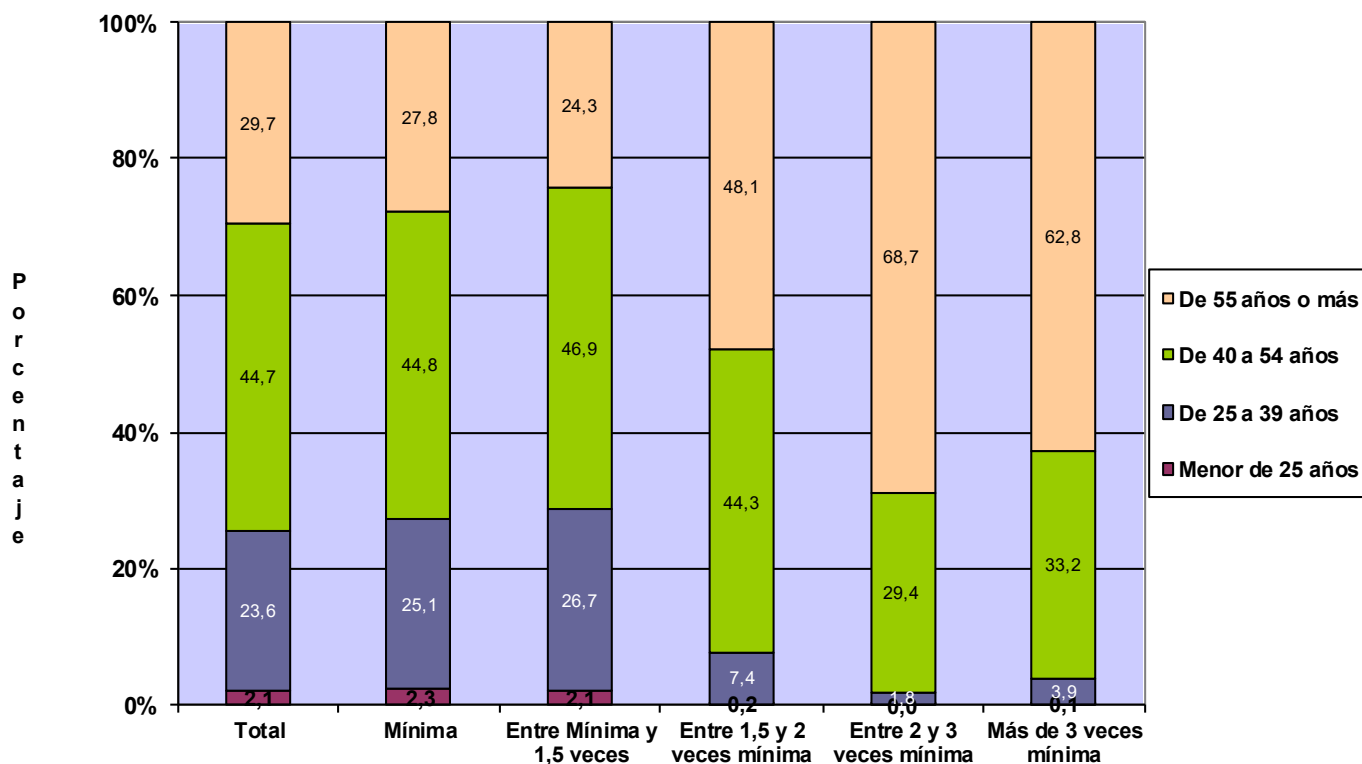

**TRABAJADORES AUTÓNOMOS, PERSONAS FÍSICAS, EN LA SEGURIDAD SOCIAL,
SEGUN EDAD, POR COMUNIDAD AUTÓNOMA Y PROVINCIA**
31/03/2023

<u>Com.Autónoma/Provincia</u>	<u>Total</u>	<u>Menor de 25 años</u>	<u>De 25 a 39 años</u>	<u>De 40 a 54 años</u>	<u>De 55 años o más</u>
Total	2.020.919	41.516	477.606	902.377	599.420
ANDALUCIA	373.342	9.174	98.161	166.888	99.119
Almería	43.111	1.179	10.877	18.885	12.170
Cádiz	44.496	1.072	12.041	20.366	11.017
Córdoba	33.889	689	8.286	14.626	10.288
Granada	46.036	1.098	12.235	20.192	12.511
Huelva	19.229	448	5.155	8.921	4.705
Jaén	28.977	746	7.458	12.063	8.710
Málaga	83.326	2.017	22.173	37.635	21.501
Sevilla	74.278	1.925	19.936	34.200	18.217
ARAGON	58.577	1.052	12.087	25.104	20.334
Huesca	13.614	184	2.580	5.719	5.131
Teruel	8.577	152	1.690	3.435	3.300
Zaragoza	36.386	716	7.817	15.950	11.903
ASTURIAS	44.362	676	8.646	20.533	14.507
Asturias	44.362	676	8.646	20.533	14.507
BALEARES	55.949	1.074	13.841	25.884	15.150
Baleares	55.949	1.074	13.841	25.884	15.150
CANARIAS	96.080	1.833	24.320	43.660	26.267
Las Palmas	49.176	924	12.185	22.491	13.576
S.C.Tenerife	46.904	909	12.135	21.169	12.691
CANTABRIA	26.189	366	5.135	12.053	8.635
Cantabria	26.189	366	5.135	12.053	8.635
CASTILLA LA MANCHA	92.246	1.965	21.336	39.822	29.123
Albacete	16.997	369	4.050	7.214	5.364
Ciudad Real	22.986	480	5.583	9.587	7.336
Cuenca	12.726	276	2.714	5.137	4.599
Guadalajara	9.728	195	2.133	4.396	3.004
Toledo	29.809	645	6.856	13.488	8.820
CASTILLA Y LEON	116.201	1.717	21.287	47.957	45.240
Ávila	9.315	142	1.793	3.789	3.591
Burgos	16.641	254	3.001	6.873	6.513
León	21.214	308	4.019	8.979	7.908
Palencia	7.965	103	1.466	3.054	3.342
Salamanca	16.430	257	3.090	6.729	6.354
Segovia	8.895	117	1.586	3.556	3.636
Soria	4.897	61	864	1.916	2.056
Valladolid	20.266	351	3.729	8.864	7.322
Zamora	10.578	124	1.739	4.197	4.518
CATALUÑA	331.456	7.457	80.070	148.952	94.977
Barcelona	239.847	5.541	60.045	107.939	66.322
Gerona	37.141	684	8.079	16.777	11.601
Lérida	21.433	501	4.385	9.101	7.446
Tarragona	33.035	731	7.561	15.135	9.608
COM. VALENCIANA	206.063	4.428	49.805	94.972	56.858
Alicante	82.015	1.710	19.221	37.589	23.495
Castellón	23.140	447	5.291	10.724	6.678
Valencia	100.908	2.271	25.293	46.659	26.685
EXTREMADURA	55.096	1.235	13.761	23.548	16.552
Badajoz	33.997	795	8.732	14.669	9.801
Cáceres	21.099	440	5.029	8.879	6.751
GALICIA	131.014	1.688	25.759	59.819	43.748
La Coruña	53.763	615	10.599	24.836	17.713
Lugo	20.047	211	3.454	8.528	7.854
Orense	14.465	196	3.106	6.280	4.883
Pontevedra	42.739	666	8.600	20.175	13.298
MADRID	249.758	5.256	63.907	111.713	68.882
Madrid	249.758	5.256	63.907	111.713	68.882
MURCIA	60.759	1.360	14.862	27.093	17.444
Murcia	60.759	1.360	14.862	27.093	17.444
NAVARRA	26.197	506	5.252	11.518	8.921
Navarra	26.197	506	5.252	11.518	8.921
PAIS VASCO	77.143	1.308	15.068	34.098	26.669
Álava	10.510	186	2.048	4.508	3.768
Guipúzcoa	25.333	415	4.722	11.288	8.908
Vizcaya	41.300	707	8.298	18.302	13.993
RIOJA (LA)	15.178	253	2.860	6.631	5.434
Rioja (La)	15.178	253	2.860	6.631	5.434
CEUTA	2.169	46	563	888	672
Ceuta	2.169	46	563	888	672
MELILLA	3.140	122	886	1.244	888
Melilla	3.140	122	886	1.244	888

TRABAJADORES AUTÓNOMOS, PERSONAS FÍSICAS, EN LA SEGURIDAD SOCIAL, SEGUN EDAD, POR COMUNIDAD AUTÓNOMA

31/03/2023

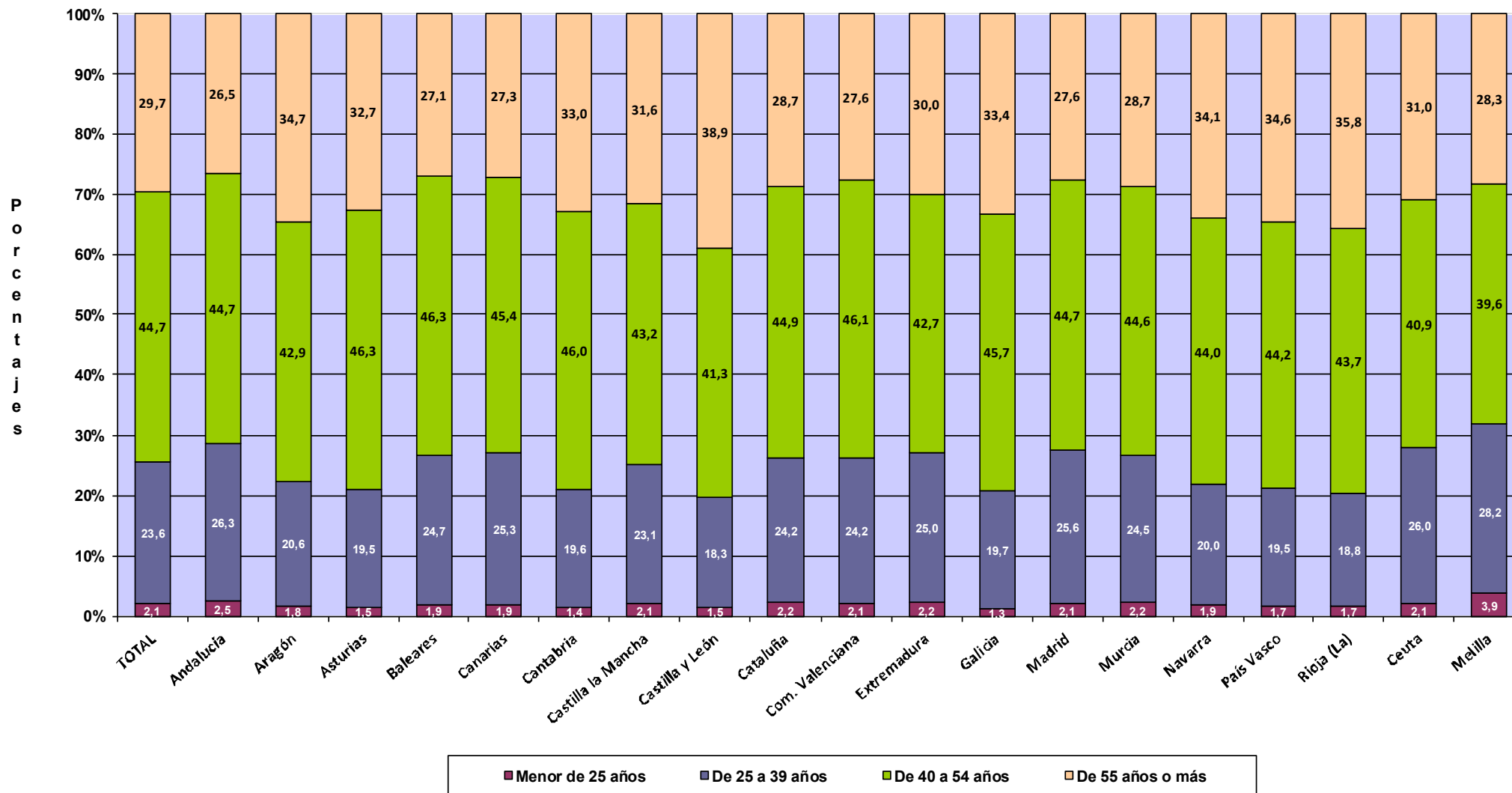

Actividades Económicas (CNAE-2009)

SECTORES

	<u>Total</u>	<u>Menor de 25 años</u>	<u>De 25 a 39 años</u>	<u>De 40 a 54 años</u>	<u>De 55 años o más</u>
Total	2.020.919	41.516	477.606	902.377	599.420
1.-AGRICULTURA	216.939	3.802	39.296	83.878	89.963
2.-INDUSTRIA	82.223	1.090	15.669	35.921	29.543
3.-CONSTRUCCION	234.153	3.655	45.257	126.025	59.216
4.-SERVICIOS	1.487.604	32.969	377.384	656.553	420.698

SECCIONES

	<u>Total</u>	<u>Menor de 25 años</u>	<u>De 25 a 39 años</u>	<u>De 40 a 54 años</u>	<u>De 55 años o más</u>
Total	2.020.919	41.516	477.606	902.377	599.420
A AGRICULTURA, GANADERÍA, SILVICULTURA Y PESCA	216.939	3.802	39.296	83.878	89.963
B INDUSTRIAS EXTRACTIVAS	659	21	152	285	201
C INDUSTRIA MANUFACTURERA	80.325	1.029	15.326	35.128	28.842
D SUMIN. ENERGÍA ELÉCTRICA, GAS, VAPOR Y AIRE ACONDIC.	441	18	56	165	202
E SUMIN. AGUA, ACT. SANEAM., GEST. RESIDUOS Y DESCONTAMINACIÓN	798	22	135	343	298
F CONSTRUCCIÓN	234.153	3.655	45.257	126.025	59.216
G COMERCIO P/ MAYOR Y P/ MENOR; REPARACIÓN DE VEHÍCULOS	404.713	7.632	77.006	178.971	141.104
H TRANSPORTE Y ALMACENAMIENTO	151.466	3.869	32.862	67.441	47.294
I HOSTELERÍA	163.239	3.415	35.401	72.956	51.467
J INFORMACIÓN Y COMUNICACIONES	47.493	1.852	18.675	20.540	6.426
K ACTIVIDADES FINANCIERAS Y DE SEGUROS	39.659	818	7.994	18.141	12.706
L ACTIVIDADES INMOBILIARIAS	25.816	448	4.861	12.313	8.194
M ACTIVIDADES PROFESIONALES, CIENTÍFICAS Y TÉCNICAS	192.032	3.501	56.675	86.014	45.842
N ACTIVIDADES ADMINISTRATIVAS Y SERVICIOS AUXILIARES	83.718	1.991	19.792	38.514	23.421
O ADMINISTRACIÓN PÚBLICA Y DEFENSA; SEG. SOCIAL OBLIGATORIA	648	6	162	292	188
P EDUCACIÓN	71.005	1.071	20.811	32.649	16.474
Q ACTIVIDADES SANITARIAS Y DE SERVICIOS SOCIALES	84.190	1.488	32.011	33.158	17.533
R ACTIVIDADES ARTÍSTICAS, RECREATIVAS Y DE ENTRETENIMIENTO	57.915	1.890	19.742	24.306	11.977
S OTROS SERVICIOS	165.348	4.984	51.321	71.077	37.966
T ACT. DE LOS HOGARES COMO EMPLEADORES Y COMO PRODUCTORES	232	2	26	118	86
U ACT. DE ORGANIZACIONES Y ORGANISMOS EXTRATERRITORIALES	130	2	45	63	20

DIVISIÓN DE ACTIVIDAD (CNAE-2009)

Total Menor de 25 años De 25 a 39 años De 40 a 54 años De 55 años o más

	Total	2.020.919	41.516	477.606	902.377	599.420
A 01 AGRICULTURA, GANADERÍA, CAZA Y SERVICIOS RELACIONADOS	203.614	3.581	36.421	77.366	86.246	
A 02 SILVICULTURA Y EXPLOTACIÓN FORESTAL	3.783	137	1.143	1.708	795	
A 03 PESCA Y ACUICULTURA	9.542	84	1.732	4.804	2.922	
B 05 EXTRACCIÓN DE ANTRACITA, HULLA Y LIGNITO	27	0	3	10	14	
B 06 EXTRACCIÓN DE CRUDO DE PETRÓLEO Y GAS NATURAL	4	0	0	3	1	
B 07 EXTRACCIÓN DE MINERALES METÁLICOS	16	0	3	5	8	
B 08 OTRAS INDUSTRIAS EXTRACTIVAS	539	17	125	239	158	
B 09 ACTIVIDADES DE APOYO A LAS INDUSTRIAS EXTRACTIVAS	73	4	21	28	20	
C 10 INDUSTRIA DE LA ALIMENTACIÓN	9.842	90	1.558	3.923	4.271	
C 11 FABRICACIÓN DE BEBIDAS	825	8	155	355	307	
C 12 INDUSTRIA DEL TABACO	18	0	2	7	9	
C 13 INDUSTRIA TEXTIL	2.943	51	494	1.302	1.096	
C 14 CONFECCIÓN DE PRENDAS DE VESTIR	7.576	134	1.537	3.133	2.772	
C 15 INDUSTRIA DEL CUERO Y DEL CALZADO	1.540	19	264	608	649	
C 16 INDUSTRIA DE LA MADERA Y DEL CORCHO, CESTERÍA Y ESPARTERÍA	5.816	45	718	2.310	2.743	
C 17 INDUSTRIA DEL PAPEL	312	7	60	129	116	
C 18 ARTES GRÁFICAS Y REPRODUCCIÓN DE SOPORTES GRABADOS	8.436	192	2.552	3.725	1.967	
C 19 COQUERÍAS Y REFINO DE PETRÓLEO	7	0	2	2	3	
C 20 INDUSTRIA QUÍMICA	722	8	169	260	285	
C 21 FABRICACIÓN DE PRODUCTOS FARMACÉUTICOS	31	0	5	16	10	
C 22 FABRICACIÓN DE PRODUCTOS DE CAUCHO Y PLÁSTICOS	665	10	114	257	284	
C 23 FABRICACIÓN DE OTROS PRODUCTOS MINERALES NO METÁLICOS	2.677	19	315	1.118	1.225	
C 24 METALURGIA; FABRIC. PROD. DE HIERRO, ACERO Y FERROALEACIONES	1.251	6	49	326	870	
C 25 FABRICACIÓN DE PROD. METÁLICOS, EXCEPTO MAQUINARIA Y EQUIPO	11.714	120	2.270	5.774	3.550	
C 26 FABRICACIÓN DE PROD. INFORMÁTICOS, ELECTRÓNICOS Y ÓPTICOS	714	37	216	303	158	
C 27 FABRICACIÓN DE MATERIAL Y EQUIPO ELÉCTRICO	272	7	48	97	120	
C 28 FABRICACIÓN DE MAQUINARIA Y EQUIPO N.C.O.P.	1.790	4	155	640	991	
C 29 FABRICACIÓN DE VEHÍCULOS DE MOTOR, REMOLQUES	342	7	96	122	117	
C 30 FABRICACIÓN DE OTRO MATERIAL DE TRANSPORTE	407	4	80	150	173	
C 31 FABRICACIÓN DE MUEBLES	5.404	40	717	2.474	2.173	
C 32 OTRAS INDUSTRIAS MANUFACTURERAS	5.279	67	1.318	2.451	1.443	
C 33 REPARACIÓN E INSTALACIÓN DE MAQUINARIA Y EQUIPO	11.742	154	2.432	5.646	3.510	
D 35 SUMINISTRO DE ENERGÍA ELÉCTR., GAS, VAPOR Y AIRE ACONDICIONADO	441	18	56	165	202	
E 36 CAPTACIÓN, DEPURACIÓN Y DISTRIBUCIÓN DE AGUA	118	0	8	58	52	
E 37 RECOGIDA Y TRATAMIENTO DE AGUAS RESIDUALES	115	1	24	57	33	
E 38 RECOGIDA, TRATAMIENTO Y ELIMINACIÓN DE RESIDUOS; VALORIZACIÓN	508	20	90	203	195	
E 39 ACTIVIDADES DE DESCAM. Y OTROS SERV. DE GESTIÓN DE RESIDUOS	57	1	13	25	18	
F 41 CONSTRUCCIÓN DE EDIFICIOS	69.026	1.246	13.727	37.133	16.920	
F 42 INGENIERÍA CIVIL	2.638	15	258	1.466	899	
F 43 ACTIVIDADES DE CONSTRUCCIÓN ESPECIALIZADA	162.489	2.394	31.272	87.426	41.397	
G 45 VENTA Y REPARACIÓN DE VEHÍCULOS DE MOTOR Y MOTOCICLETAS	42.039	900	11.321	18.303	11.515	
G 46 COMERCIO AL POR MAYOR E INTERMEDIARIOS DEL COMERCIO	74.675	1.508	12.158	32.697	28.312	
G 47 COMERCIO AL POR MENOR	287.999	5.224	53.527	127.971	101.277	
H 49 TRANSPORTE TERRESTRE Y POR TUBERÍA	132.573	2.081	24.101	61.441	44.950	
H 50 TRANSPORTE MARÍTIMO Y POR VÍAS NAVEGABLES INTERIORES	624	12	142	309	161	
H 51 TRANSPORTE AÉREO	159	11	39	78	31	
H 52 ALMACENAMIENTO Y ACTIVIDADES ANEXAS AL TRANSPORTE	3.866	244	1.321	1.436	865	
H 53 ACTIVIDADES POSTALES Y DE CORREOS	14.244	1.521	7.259	4.177	1.287	
I 55 SERVICIOS DE ALOJAMIENTO	9.532	109	1.388	3.972	4.063	
I 56 SERVICIOS DE COMIDAS Y BEBIDAS	153.707	3.306	34.013	68.984	47.404	
J 58 EDICIÓN	4.034	88	1.026	1.683	1.237	
J 59 ACTIV. CINEMATOGRAF., VIDEO Y PROGR. DE TV, SONIDO Y ED. MUSICAL	9.904	740	4.677	3.611	876	
J 60 ACTIVIDADES DE PROGRAMACIÓN Y EMISIÓN DE RADIO Y TELEVISIÓN	569	25	153	248	143	
J 61 TELECOMUNICACIONES	3.206	128	1.130	1.497	451	
J 62 PROGRAMACIÓN, CONSULTORÍA Y ACTIV. RELAC. CON LA INFORMÁTICA	24.788	715	10.143	11.194	2.736	
J 63 SERVICIOS DE INFORMACIÓN	4.992	156	1.546	2.307	983	
K 64 SERVICIOS FINANCIEROS, EXCEPTO SEGUROS Y FONDOS DE PENSIONES	1.838	35	510	861	432	
K 65 SEGUROS, REASEGUROS Y FONDOS DE PENSIONES,	1.763	42	267	662	792	
K 66 ACTIVIDADES AUXIL. A LOS SERVICIOS FINANCIEROS Y A LOS SEGUROS	36.058	741	7.217	16.618	11.482	
L 68 ACTIVIDADES INMOBILIARIAS	25.816	448	4.861	12.313	8.194	
M 69 ACTIVIDADES JURÍDICAS Y DE CONTABILIDAD	41.176	183	5.386	18.541	17.066	
M 70 ACTIV. DE LAS SEDES CENTRALES; CONSULTORÍA DE GESTIÓN EMPRESARIAL	17.021	397	4.543	7.817	4.264	
M 71 SERVICIOS TÉCNICOS DE ARQUITECTURA E INGENIERÍA	34.747	238	10.130	17.454	6.925	
M 72 INVESTIGACIÓN Y DESARROLLO	12.020	203	4.911	4.743	2.163	
M 73 PUBLICIDAD Y ESTUDIOS DE MERCADO	25.097	1.163	10.826	9.848	3.260	
M 74 OTRAS ACTIVIDADES PROFESIONALES, CIENTÍFICAS Y TÉCNICAS	55.788	1.284	19.583	24.860	10.061	
M 75 ACTIVIDADES VETERINARIAS	6.183	33	1.296	2.751	2.103	
N 77 ACTIVIDADES DE ALQUILER	8.073	97	1.097	3.551	3.328	
N 78 ACTIVIDADES RELACIONADAS CON EL EMPLEO	1.124	21	277	516	310	
N 79 ACTIVIDADES DE AGENCIAS DE VIAJES	12.001	267	3.077	5.756	2.901	
N 80 ACTIVIDADES DE SEGURIDAD E INVESTIGACIÓN	1.226	40	331	551	304	
N 81 SERVICIOS A EDIFICIOS Y ACTIVIDADES DE JARDINERÍA	34.765	619	7.139	16.384	10.623	
N 82 ACTIVIDADES ADMINISTRATIVAS DE OFICINA Y OTRAS AUX. A EMPRESAS	26.529	947	7.871	11.756	5.955	
O 84 ADMINISTRACIÓN PÚBLICA Y DEFENSA; SEGURIDAD SOCIAL OBLIGATORIA	648	6	162	292	188	
P 85 EDUCACIÓN	71.005	1.071	20.811	32.649	16.474	
Q 86 ACTIVIDADES SANITARIAS	81.440	1.437	31.134	32.025	16.844	
Q 87 ASISTENCIA EN ESTABLECIMIENTOS RESIDENCIALES	421	10	110	152	149	
Q 88 ACTIVIDADES DE SERVICIOS SOCIALES SIN ALOJAMIENTO	2.329	41	767	981	540	
R 90 ACTIVIDADES DE CREACIÓN, ARTÍSTICAS Y ESPECTÁCULOS	31.850	923	10.389	13.539	6.999	
R 91 ACTIVIDADES DE BIBLIOTECAS, ARCHIVOS, MUSEOS Y OTRAS CULTURALES	909	17	218	412	262	
R 92 ACTIVIDADES DE JUEGOS DE AZAR Y APUESTAS	2.987	21	366	1.343	1.257	
R 93 ACTIVIDADES DEPORTIVAS, RECREATIVAS Y DE ENTRETENIMIENTO	22.169	929	8.769	9.012	3.459	
S 94 ACTIVIDADES ASOCIATIVAS	1.410	20	202	456	732	
S 95 REPARACIÓN DE ORDENADORES, EFECTOS PERSONALES Y DE USO DOMÉSTICO	21.179	158	2.104	7.298	11.619	
S 96 OTROS SERVICIOS PERSONALES	142.759	4.806	49.015	63.323	25.615	
T 97 ACTIVIDADES DE LOS HOGARES COMO EMPLEADORES DE PERSONAL DOMÉSTICO	232	2	26	118	86	
U 99 ACTIVIDADES DE ORGANIZACIONES Y ORGANISMOS EXTRATERRITORIALES	130	2	45	63	20	

TRABAJADORES AUTÓNOMOS, PERSONAS FÍSICAS, EN LA SEGURIDAD SOCIAL, SEGUN EDAD, POR SECTOR 31/03/2023

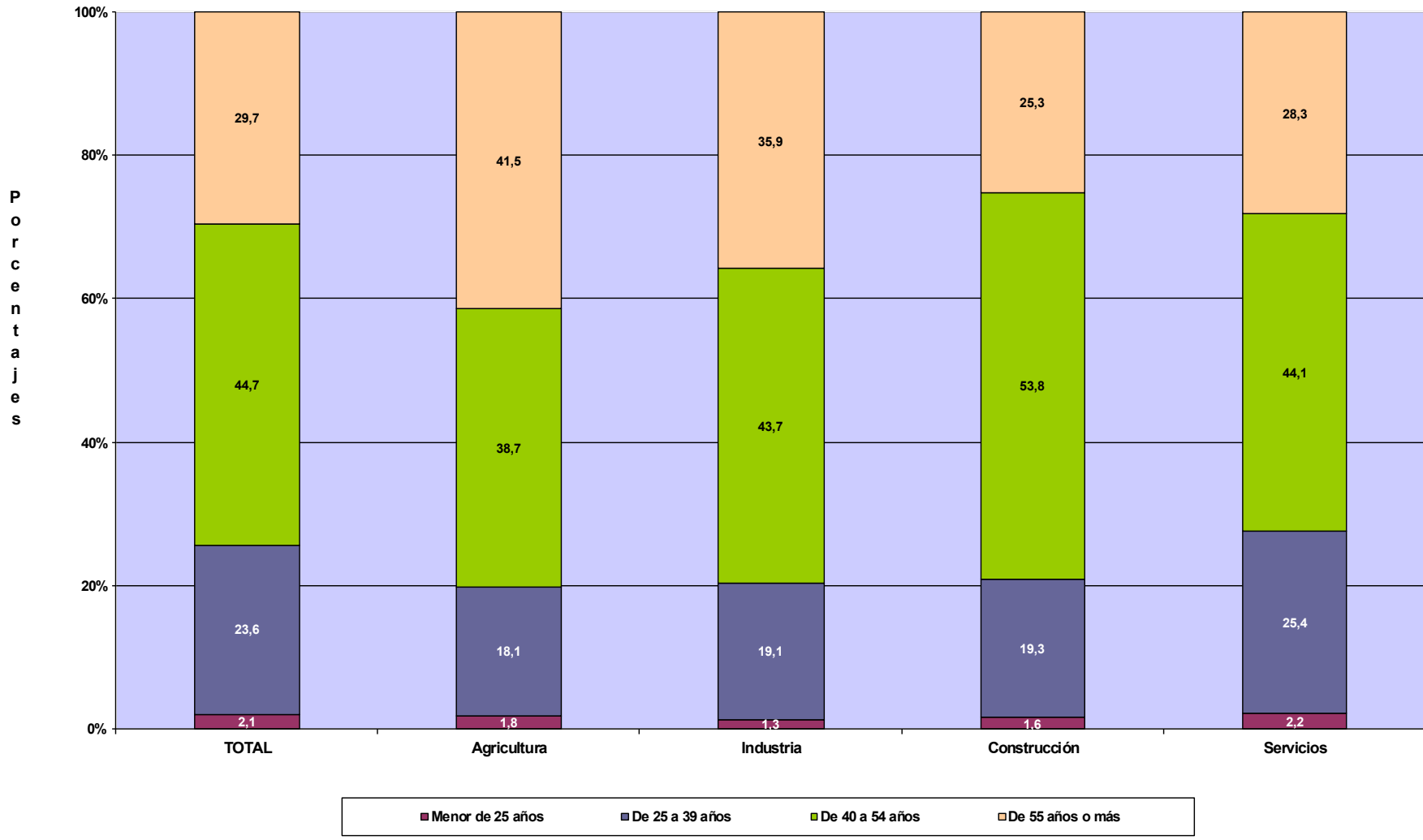

TRABAJADORES AUTÓNOMOS, PERSONAS FÍSICAS

Según Nacionalidad

TRABAJADORES AUTÓNOMOS, PERSONAS FÍSICAS, EN LA SEGURIDAD SOCIAL, SEGUN NACIONALIDAD, POR EDAD

31/03/2023

	<u>Total</u>	<u>España</u>	<u>Extranjero</u>
Total	2.020.919	1.742.721	278.198
MENOR DE 25 AÑOS	41.516	33.676	7.840
DE 25 A 39 AÑOS	477.606	377.516	100.090
DE 40 A 54 AÑOS	902.377	774.495	127.882
DE 55 AÑOS O MAS	599.420	557.034	42.386

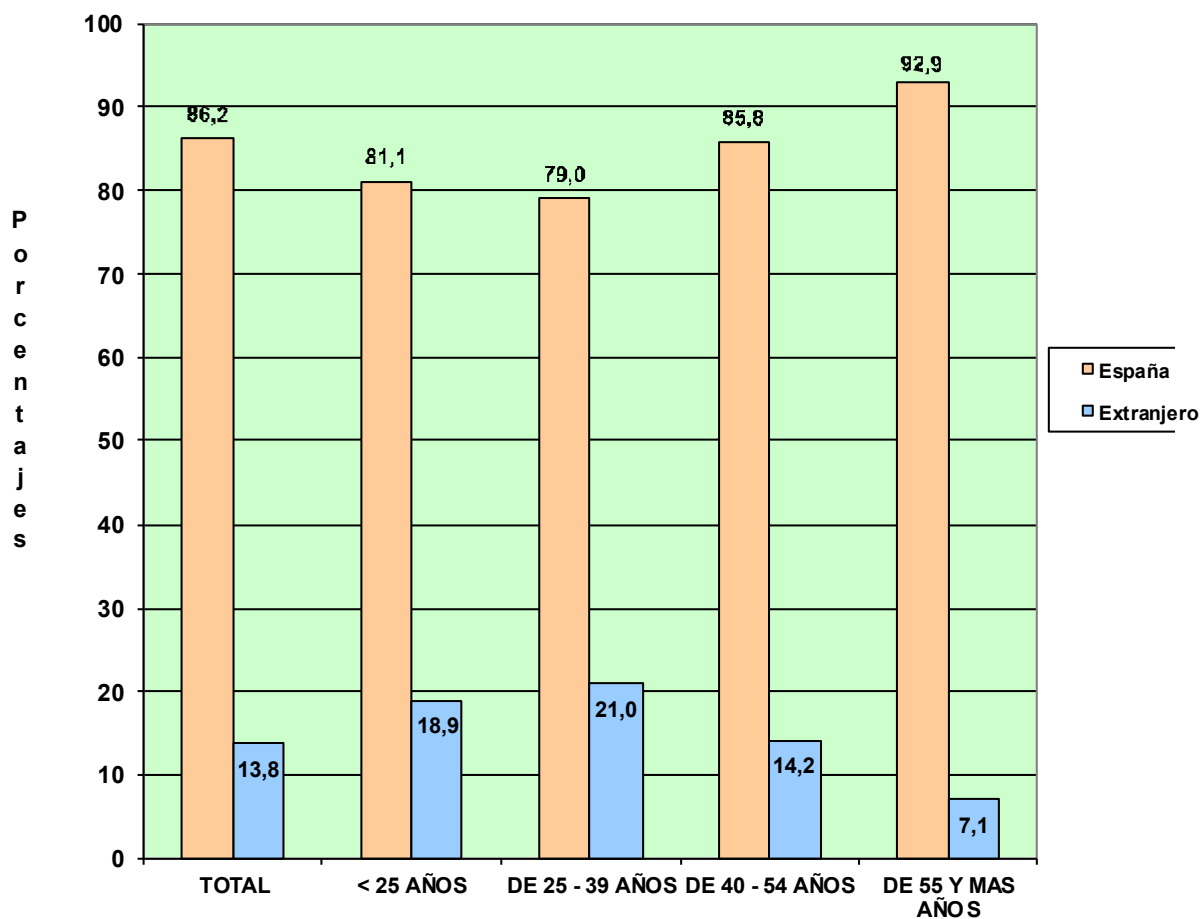

**TRABAJADORES AUTÓNOMOS, PERSONAS FÍSICAS, EN LA SEGURIDAD SOCIAL,
SEGÚN NACIONALIDAD, POR COMUNIDAD AUTÓNOMA Y PROVINCIA**
31/03/2023

<u>Com. Autónoma / Provincia</u>	<u>Total</u>	<u>España</u>	<u>Extranjero</u>
Total	2.020.919	1.742.721	278.198
ANDALUCIA	373.342	333.270	40.072
Almería	43.111	37.476	5.635
Cádiz	44.496	40.946	3.550
Córdoba	33.889	32.920	969
Granada	46.036	41.618	4.418
Huelva	19.229	17.863	1.366
Jaén	28.977	28.121	856
Málaga	83.326	63.996	19.330
Sevilla	74.278	70.330	3.948
ARAGON	58.577	51.846	6.731
Huesca	13.614	12.641	973
Teruel	8.577	7.973	604
Zaragoza	36.386	31.232	5.154
ASTURIAS	44.362	41.831	2.531
Asturias	44.362	41.831	2.531
BALEARES	55.949	40.688	15.261
Baleares	55.949	40.688	15.261
CANARIAS	96.080	74.387	21.693
Las Palmas	49.176	38.580	10.596
S. C. Tenerife	46.904	35.807	11.097
CANTABRIA	26.189	24.202	1.987
Cantabria	26.189	24.202	1.987
CASTILLA LA MANCHA	92.246	84.701	7.545
Albacete	16.997	16.122	875
Ciudad Real	22.986	21.859	1.127
Cuenca	12.726	11.888	838
Guadalajara	9.728	8.270	1.458
Toledo	29.809	26.562	3.247
CASTILLA Y LEON	116.201	109.954	6.247
Ávila	9.315	8.847	468
Burgos	16.641	15.278	1.363
León	21.214	20.333	881
Palencia	7.965	7.646	319
Salamanca	16.430	15.722	708
Segovia	8.895	8.206	689
Soria	4.897	4.589	308
Valladolid	20.266	19.037	1.229
Zamora	10.578	10.296	282
CATALUÑA	331.456	271.327	60.129
Barcelona	239.847	194.086	45.761
Gerona	37.141	30.773	6.368
Lérida	21.433	18.950	2.483
Tarragona	33.035	27.518	5.517
COM. VALENCIANA	206.063	165.907	40.156
Alicante	82.015	62.439	19.576
Castellón	23.140	19.357	3.783
Valencia	100.908	84.111	16.797
EXTREMADURA	55.096	53.345	1.751
Badajoz	33.997	32.969	1.028
Cáceres	21.099	20.376	723
GALICIA	131.014	125.134	5.880
La Coruña	53.763	51.337	2.426
Lugo	20.047	19.274	773
Orense	14.465	13.703	762
Pontevedra	42.739	40.820	1.919
MADRID	249.758	202.363	47.395
Madrid	249.758	202.363	47.395
MURCIA	60.759	53.704	7.055
Murcia	60.759	53.704	7.055
NAVARRA	26.197	23.612	2.585
Navarra	26.197	23.612	2.585
PAIS VASCO	77.143	68.335	8.808
Álava	10.510	9.351	1.159
Guipúzcoa	25.333	22.752	2.581
Vizcaya	41.300	36.232	5.068
RIOJA (LA)	15.178	13.698	1.480
Rioja (La)	15.178	13.698	1.480
CEUTA	2.169	1.958	211
Ceuta	2.169	1.958	211
MELILLA	3.140	2.459	681
Melilla	3.140	2.459	681

TRABAJADORES AUTÓNOMOS, PERSONAS FÍSICAS, EN LA SEGURIDAD SOCIAL, SEGÚN NACIONALIDAD, POR COMUNIDAD AUTÓNOMA

31/03/2023

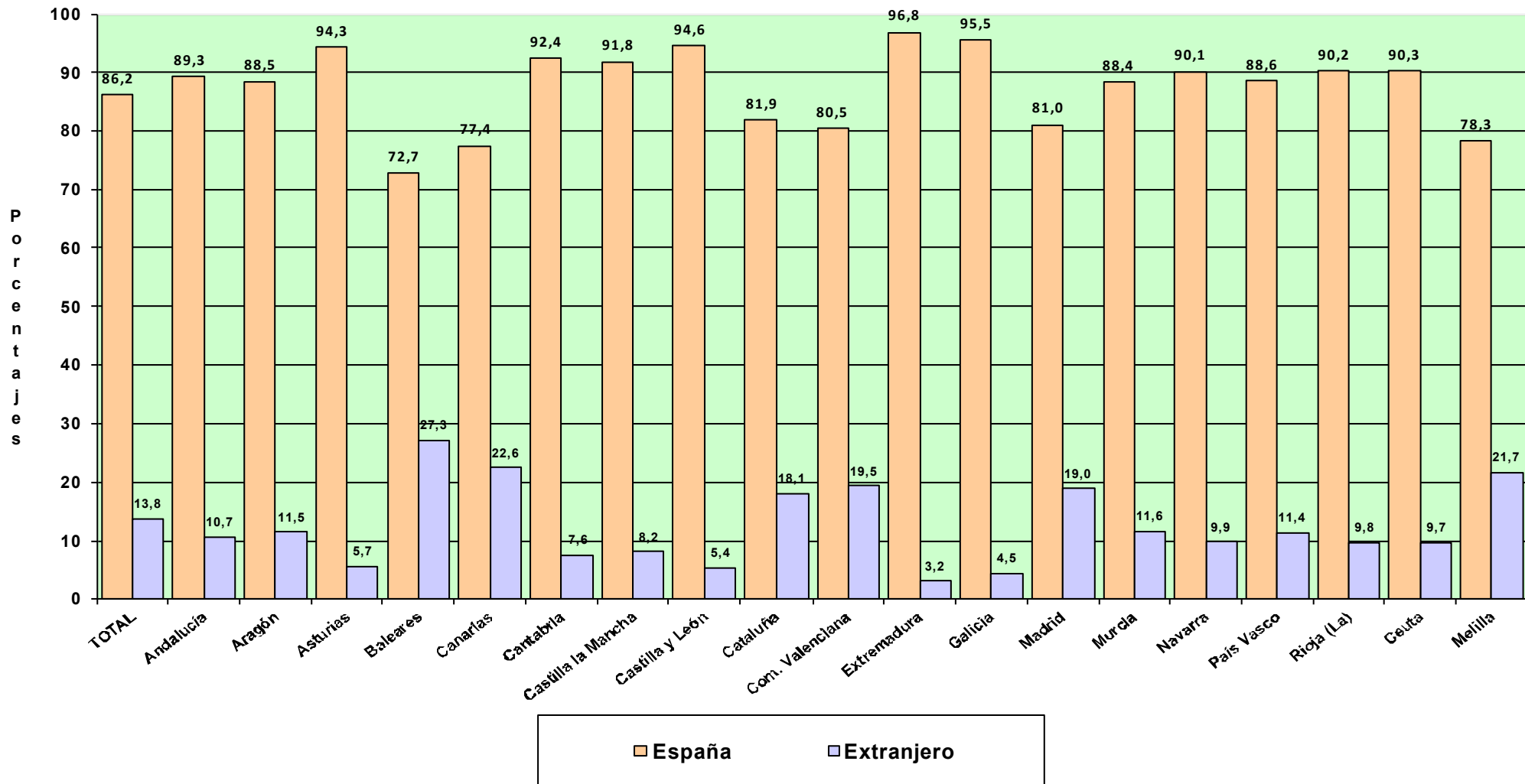

Actividades Económicas (CNAE-2009)

SECTORES

	<u>Total</u>	<u>España</u>	<u>Extranjero</u>
Total	2.020.919	1.742.721	278.198
1.-AGRICULTURA	216.939	212.064	4.875
2.-INDUSTRIA	82.223	74.870	7.353
3.-CONSTRUCCION	234.153	191.810	42.343
4.-SERVICIOS	1.487.604	1.263.977	223.627

SECCIONES

	<u>Total</u>	<u>España</u>	<u>Extranjero</u>
Total	2.020.919	1.742.721	278.198
A AGRICULTURA, GANADERÍA, SILVICULTURA Y PESCA	216.939	212.064	4.875
B INDUSTRIAS EXTRACTIVAS	659	584	75
C INDUSTRIA MANUFACTURERA	80.325	73.141	7.184
D SUMIN. ENERGÍA ELÉCTRICA, GAS, VAPOR Y AIRE ACONDIC.	441	422	19
E SUMIN. AGUA, ACT. SANEAM., GEST. RESIDUOS Y DESCONTAMINACIÓN	798	723	75
F CONSTRUCCIÓN	234.153	191.810	42.343
G COMERCIO P/ MAYOR Y P/ MENOR; REPARACIÓN DE VEHÍCULOS	404.713	345.967	58.746
H TRANSPORTE Y ALMACENAMIENTO	151.466	128.441	23.025
I HOSTELERÍA	163.239	126.181	37.058
J INFORMACIÓN Y COMUNICACIONES	47.493	38.409	9.084
K ACTIVIDADES FINANCIERAS Y DE SEGUROS	39.659	37.204	2.455
L ACTIVIDADES INMOBILIARIAS	25.816	20.225	5.591
M ACTIVIDADES PROFESIONALES, CIENTÍFICAS Y TÉCNICAS	192.032	170.849	21.183
N ACTIVIDADES ADMINISTRATIVAS Y SERVICIOS AUXILIARES	83.718	65.883	17.835
O ADMINISTRACIÓN PÚBLICA Y DEFENSA; SEG. SOCIAL OBLIGATORIA	648	587	61
P EDUCACIÓN	71.005	59.415	11.590
Q ACTIVIDADES SANITARIAS Y DE SERVICIOS SOCIALES	84.190	78.295	5.895
R ACTIVIDADES ARTÍSTICAS, RECREATIVAS Y DE ENTRETENIMIENTO	57.915	51.838	6.077
S OTROS SERVICIOS	165.348	140.390	24.958
T ACT. DE LOS HOGARES COMO EMPLEADORES Y COMO PRODUCTORES	232	182	50
U ACT. DE ORGANIZACIONES Y ORGANISMOS EXTRATERRITORIALES	130	111	19

DIVISIÓN DE ACTIVIDAD (CNAE-2009)		Total	España	Extranjero
Total		2.020.919	1.742.721	278.198
A	01 AGRICULTURA, GANADERÍA, CAZA Y SERVICIOS RELACIONADOS	203.614	199.577	4.037
A	02 SILVICULTURA Y EXPLOTACIÓN FORESTAL	3.783	3.015	768
A	03 PESCA Y ACUICULTURA	9.542	9.472	70
B	05 EXTRACCIÓN DE ANTRACITA, HULLA Y LIGNITO	27	26	1
B	06 EXTRACCIÓN DE CRUDO DE PETRÓLEO Y GAS NATURAL	4	2	2
B	07 EXTRACCIÓN DE MINERALES METÁLICOS	16	16	0
B	08 OTRAS INDUSTRIAS EXTRACTIVAS	539	478	61
B	09 ACTIVIDADES DE APOYO A LAS INDUSTRIAS EXTRACTIVAS	73	62	11
C	10 INDUSTRIA DE LA ALIMENTACIÓN	9.842	9.050	792
C	11 FABRICACIÓN DE BEBIDAS	825	776	49
C	12 INDUSTRIA DEL TABACO	18	17	1
C	13 INDUSTRIA TEXTIL	2.943	2.554	389
C	14 CONFECCIÓN DE PRENDAS DE VESTIR	7.576	6.337	1.239
C	15 INDUSTRIA DEL CUERO Y DEL CALZADO	1.540	1.406	134
C	16 INDUSTRIA DE LA MADERA Y DEL CORCHO, CESTERÍA Y ESPARTERÍA	5.816	5.478	338
C	17 INDUSTRIA DEL PAPEL	312	294	18
C	18 ARTES GRÁFICAS Y REPRODUCCIÓN DE SOPORTES GRABADOS	8.436	7.653	783
C	19 COQUERÍAS Y REFINO DE PETRÓLEO	7	7	0
C	20 INDUSTRIA QUÍMICA	722	658	64
C	21 FABRICACIÓN DE PRODUCTOS FARMACÉUTICOS	31	27	4
C	22 FABRICACIÓN DE PRODUCTOS DE CAUCHO Y PLÁSTICOS	665	634	31
C	23 FABRICACIÓN DE OTROS PRODUCTOS MINERALES NO METÁLICOS	2.677	2.569	108
C	24 METALURGIA; FABRIC. PROD. DE HIERRO, ACERO Y FERROALEACIONES	1.251	1.228	23
C	25 FABRICACIÓN DE PROD. METÁLICOS, EXCEPTO MAQUINARIA Y EQUIPO	11.714	11.080	634
C	26 FABRICACIÓN DE PROD. INFORMÁTICOS, ELECTRÓNICOS Y ÓPTICOS	714	630	84
C	27 FABRICACIÓN DE MATERIAL Y EQUIPO ELÉCTRICO	272	259	13
C	28 FABRICACIÓN DE MAQUINARIA Y EQUIPO N.C.O.P.	1.790	1.729	61
C	29 FABRICACIÓN DE VEHÍCULOS DE MOTOR, REMOLQUES	342	316	26
C	30 FABRICACIÓN DE OTRO MATERIAL DE TRANSPORTE	407	313	94
C	31 FABRICACIÓN DE MUEBLES	5.404	5.101	303
C	32 OTRAS INDUSTRIAS MANUFACTURERAS	5.279	4.786	493
C	33 REPARACIÓN E INSTALACIÓN DE MAQUINARIA Y EQUIPO	11.742	10.239	1.503
D	35 SUMINISTRO DE ENERGÍA ELÉCTR., GAS, VAPOR Y AIRE ACONDICIONADO	441	422	19
E	36 CAPTACIÓN, DEPURACIÓN Y DISTRIBUCIÓN DE AGUA	118	115	3
E	37 RECOGIDA Y TRATAMIENTO DE AGUAS RESIDUALES	115	103	12
E	38 RECOGIDA, TRATAMIENTO Y ELIMINACIÓN DE RESIDUOS; VALORIZACIÓN	508	452	56
E	39 ACTIVIDADES DE DESCONTAM. Y OTROS SERV. DE GESTIÓN DE RESIDUOS	57	53	4
F	41 CONSTRUCCIÓN DE EDIFICIOS	69.026	52.308	16.718
F	42 INGENIERÍA CIVIL	2.638	2.262	376
F	43 ACTIVIDADES DE CONSTRUCCIÓN ESPECIALIZADA	162.489	137.240	25.249
G	45 VENTA Y REPARACIÓN DE VEHÍCULOS DE MOTOR Y MOTOCICLETAS	42.039	36.967	5.072
G	46 COMERCIO AL POR MAYOR E INTERMEDIARIOS DEL COMERCIO	74.675	66.303	8.372
G	47 COMERCIO AL POR MENOR	287.999	242.697	45.302
H	49 TRANSPORTE TERRESTRE Y POR TUBERÍA	132.573	118.846	13.727
H	50 TRANSPORTE MARÍTIMO Y POR VÍAS NAVEGABLES INTERIORES	624	502	122
H	51 TRANSPORTE AÉREO	159	128	31
H	52 ALMACENAMIENTO Y ACTIVIDADES ANEXAS AL TRANSPORTE	3.866	2.555	1.311
H	53 ACTIVIDADES POSTALES Y DE CORREOS	14.244	6.410	7.834
I	55 SERVICIOS DE ALOJAMIENTO	9.532	8.099	1.433
I	56 SERVICIOS DE COMIDAS Y BEBIDAS	153.707	118.082	35.625
J	58 EDICIÓN	4.034	3.488	546
J	59 ACTIV. CINEMATOGRAF., VIDEO Y PROGR. DE TV, SONIDO Y ED. MUSICAL	9.904	8.814	1.090
J	60 ACTIVIDADES DE PROGRAMACIÓN Y EMISIÓN DE RADIO Y TELEVISIÓN	569	514	55
J	61 TELECOMUNICACIONES	3.206	2.370	836
J	62 PROGRAMACIÓN, CONSULTORÍA Y ACTIV. RELAC. CON LA INFORMÁTICA	24.788	19.246	5.542
J	63 SERVICIOS DE INFORMACIÓN	4.992	3.977	1.015
K	64 SERVICIOS FINANCIEROS, EXCEPTO SEGUROS Y FONDOS DE PENSIONES	1.838	1.570	268
K	65 SEGUROS, REASEGUROS Y FONDOS DE PENSIONES,	1.763	1.690	73
K	66 ACTIVIDADES AUXIL.A LOS SERVICIOS FINANCIEROS Y A LOS SEGUROS	36.058	33.944	2.114
L	68 ACTIVIDADES INMOBILIARIAS	25.816	20.225	5.591
M	69 ACTIVIDADES JURÍDICAS Y DE CONTABILIDAD	41.176	39.962	1.214
M	70 ACTIV. DE LAS SEDES CENTRALES; CONSULTORÍA DE GESTIÓN EMPRESARIAL	17.021	14.261	2.760
M	71 SERVICIOS TÉCNICOS DE ARQUITECTURA E INGENIERÍA	34.747	32.412	2.335
M	72 INVESTIGACIÓN Y DESARROLLO	12.020	11.466	554
M	73 PUBLICIDAD Y ESTUDIOS DE MERCADO	25.097	20.257	4.840
M	74 OTRAS ACTIVIDADES PROFESIONALES, CIENTÍFICAS Y TÉCNICAS	55.788	46.498	9.290
M	75 ACTIVIDADES VETERINARIAS	6.183	5.993	190
N	77 ACTIVIDADES DE ALQUILER	8.073	7.005	1.068
N	78 ACTIVIDADES RELACIONADAS CON EL EMPLEO	1.124	857	267
N	79 ACTIVIDADES DE AGENCIAS DE VIAJES	12.001	9.713	2.288
N	80 ACTIVIDADES DE SEGURIDAD E INVESTIGACIÓN	1.226	1.139	87
N	81 SERVICIOS A EDIFICIOS Y ACTIVIDADES DE JARDINERÍA	34.765	27.499	7.266
N	82 ACTIVIDADES ADMINISTRATIVAS DE OFICINA Y OTRAS AUX. A EMPRESAS	26.529	19.670	6.859
O	84 ADMINISTRACIÓN PÚBLICA Y DEFENSA; SEGURIDAD SOCIAL OBLIGATORIA	648	587	61
P	85 EDUCACIÓN	71.005	59.415	11.590
Q	86 ACTIVIDADES SANITARIAS	81.440	75.865	5.575
Q	87 ASISTENCIA EN ESTABLECIMIENTOS RESIDENCIALES	421	362	59
Q	88 ACTIVIDADES DE SERVICIOS SOCIALES SIN ALOJAMIENTO	2.329	2.068	261
R	90 ACTIVIDADES DE CREACIÓN, ARTÍSTICAS Y ESPECTÁCULOS	31.850	28.186	3.664
R	91 ACTIVIDADES DE BIBLIOTECAS, ARCHIVOS, MUSEOS Y OTRAS CULTURALES	909	837	72
R	92 ACTIVIDADES DE JUEGOS DE AZAR Y APUESTAS	2.987	2.937	50
R	93 ACTIVIDADES DEPORTIVAS, RECREATIVAS Y DE ENTRETENIMIENTO	22.169	19.878	2.291
S	94 ACTIVIDADES ASOCIATIVAS	1.410	1.274	136
S	95 REPARACIÓN DE ORDENADORES, EFECTOS PERSONALES Y DE USO DOMÉSTICO	21.179	19.537	1.642
S	96 OTROS SERVICIOS PERSONALES	142.759	119.579	23.180
T	97 ACTIVIDADES DE LOS HOGARES COMO EMPLEADORES DE PERSONAL DOMÉSTICO	232	182	50
U	99 ACTIVIDADES DE ORGANIZACIONES Y ORGANISMOS EXTRATERRITORIALES	130	111	19

**TRABAJADORES AUTÓNOMOS. PERSONAS FÍSICAS, EN LA SEGURIDAD SOCIAL,
SEGÚN NACIONALIDAD, POR SECTOR**

31/03/2023

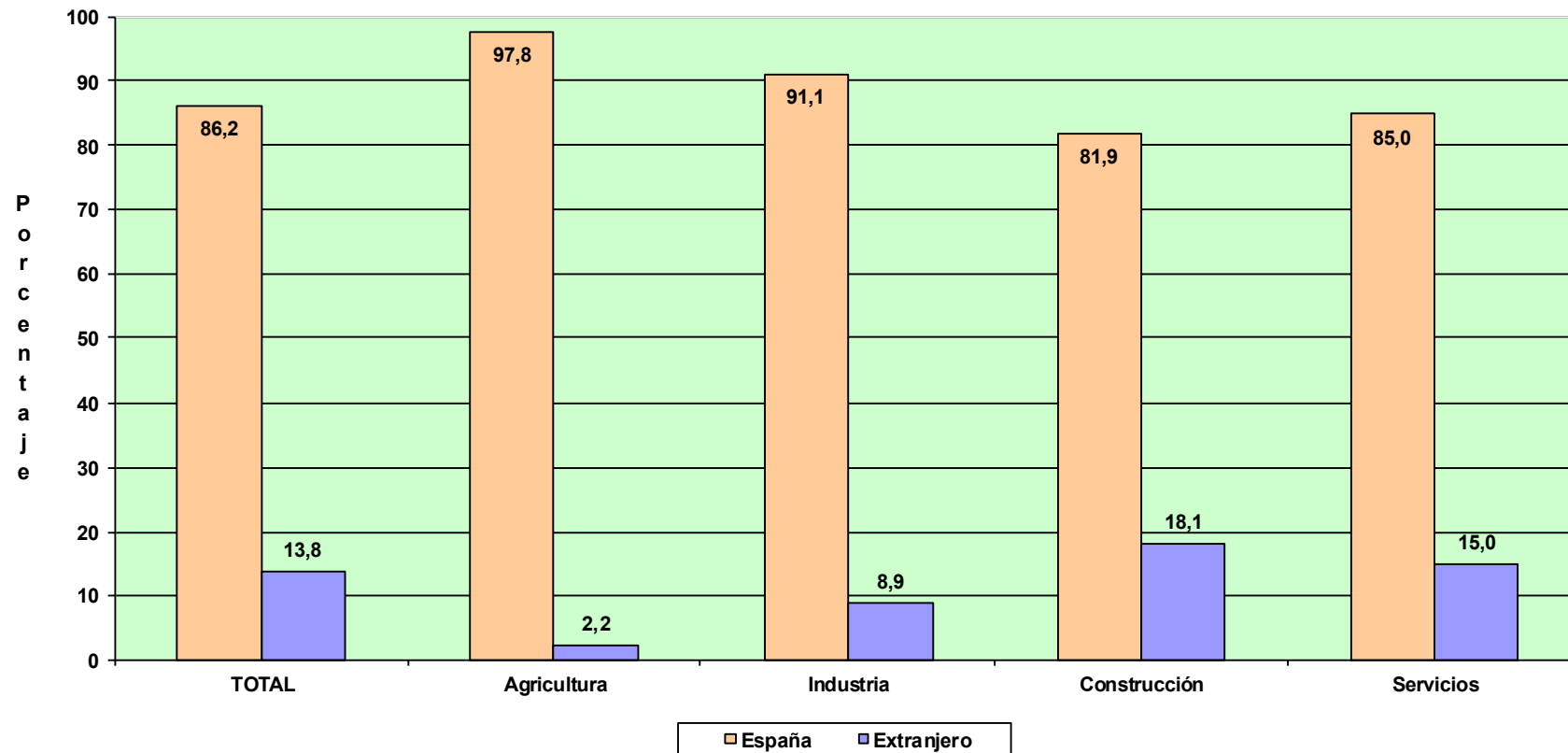

TRABAJADORES AUTÓNOMOS, PERSONAS FÍSICAS

Según Base de Cotización

**TRABAJADORES AUTÓNOMOS, PERSONAS FÍSICAS, EN LA SEGURIDAD SOCIAL,
SEGÚN BASE DE COTIZACION, POR SEXO**

31/03/2023

Base mínima : 950,98 €

	Total	Base mínima	Entre B.mínima y 1,5 B.mínima	Entre 1,5 y 2 B.mínima	Entre 2 y 3 B.mínima	Más de 3 veces B.mínima
Total	2.020.919	122.113	1.704.931	95.243	80.730	17.902
MUJERES	737.340	52.478	634.415	26.207	19.445	4.795
HOMBRES	1.283.579	69.635	1.070.516	69.036	61.285	13.107

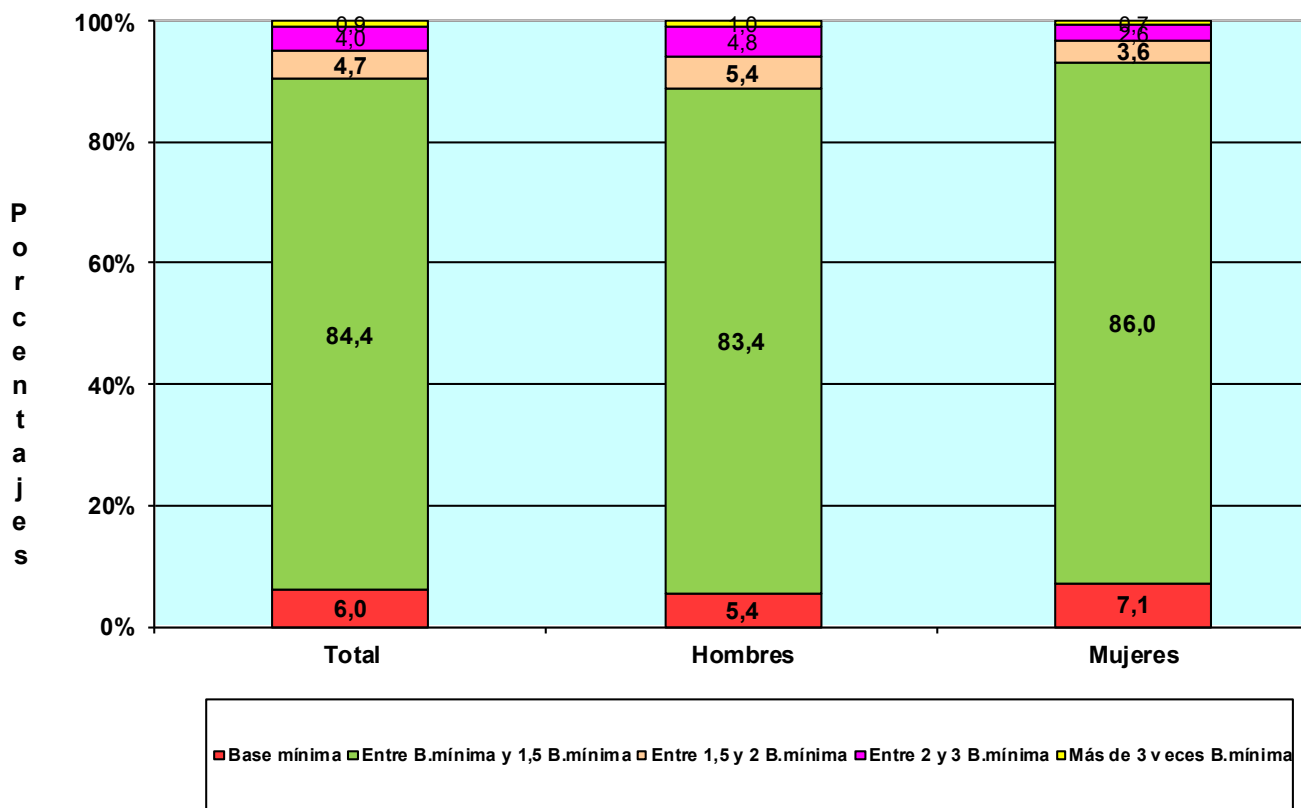

TRABAJADORES AUTÓNOMOS, PERSONAS FÍSICAS, EN LA SEGURIDAD SOCIAL, SEGÚN BASE DE COTIZACION, POR EDAD

31/03/2023

Base mínima 950,98 €

	Total	Base mínima	Entre B.mínima y 1,5 B.mínima	Entre 1,5 y 2 B.mínima	Entre 2 y 3 B.mínima	Más de 3 veces B.mínima
Total	2.020.919	122.113	1.704.931	95.243	80.730	17.902
MENOR DE 25 AÑOS	41.516	7.875	33.455	143	22	21
DE 25 A 39 AÑOS	477.606	45.489	422.949	7.015	1.469	684
DE 40 A 54 AÑOS	902.377	51.071	779.129	42.452	23.774	5.951
DE 55 AÑOS O MAS	599.420	17.678	469.398	45.633	55.465	11.246

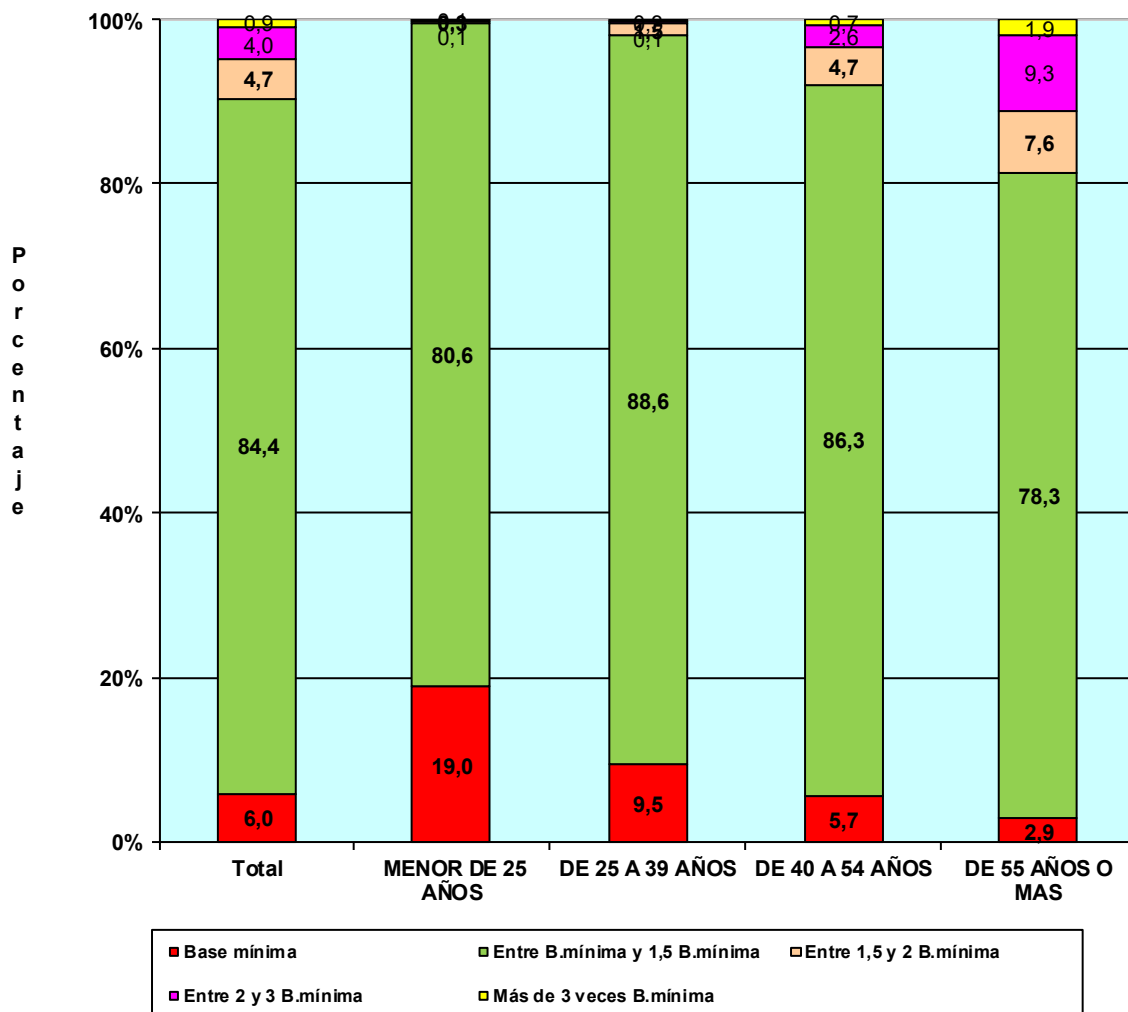

TRABAJADORES AUTÓNOMOS, PERSONAS FÍSICAS, EN LA SEGURIDAD SOCIAL, SEGÚN BASE DE COTIZACIÓN, POR NACIONALIDAD

31/03/2023

Base mínima: 950,98 €

	Total	Base mínima	Entre B.mínima y 1,5 B.mínima	Entre 1,5 y 2 B.mínima	Entre 2 y 3 B.mínima	Más de 3 veces B.mínima
Total	2.020.919	122.113	1.704.931	95.243	80.730	17.902
ESPAÑA	1.742.721	89.065	1.464.591	92.298	79.348	17.419
EXTRANJERO	278.198	33.048	240.340	2.945	1.382	483

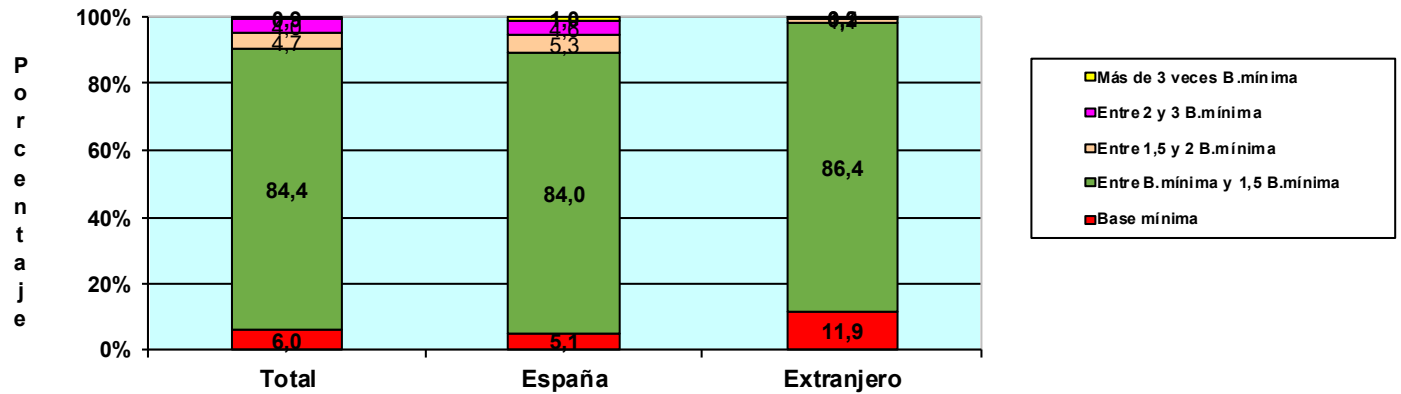

TRABAJADORES AUTÓNOMOS, PERSONAS FÍSICAS, EXTRANJEROS SEGÚN BASE DE COTIZACIÓN, POR CONTINENTE

	Total	Base mínima	Entre B.mínima y 1,5 B.mínima	Entre 1,5 y 2 B.mínima	Entre 2 y 3 B.mínima	Más de 3 veces B.mínima
Total	278.198	33.048	240.340	2.945	1.382	483
EUROPA UE	92.741	9.405	80.252	1.765	972	347
EUROPA RESTO	50.403	5.221	44.377	565	188	52
AFRICA	28.116	5.547	22.425	97	28	19
AMERICA CENTRAL	4.529	776	3.727	16	7	3
AMERICA DEL NORTE	3.543	353	3.058	75	37	20
AMERICA DEL SUR	53.895	8.156	45.444	202	68	25
ASIA	43.829	3.456	40.079	207	74	13
OCEANIA	592	71	507	11	2	1
DESCONOCIDO	550	63	471	7	6	3

TRABAJADORES AUTÓNOMOS, PERSONAS FÍSICAS, EN LA SEGURIDAD SOCIAL, SEGÚN BASE DE COTIZACIÓN, POR ANTIGÜEDAD

31/03/2023

Base mínima: 950,98 €

	Total	Base mínima	Entre B.mínima y 1,5 B.mínima	Entre 1,5 y 2 B.mínima	Entre 2 y 3 B.mínima	Más de 3 veces B.mínima
Total	2.020.919	122.113	1.704.931	95.243	80.730	17.902
Menos de 6 mes	159.167	79.693	76.440	1.830	728	476
De 6 a 11 meses	121.059	3.278	115.211	1.461	696	413
De 1 a 3 años	346.982	10.247	326.664	5.725	2.916	1.430
De 3 a 5 años	249.834	10.389	229.020	6.283	3.132	1.010
5 años y más	1.143.877	18.506	957.596	79.944	73.258	14.573

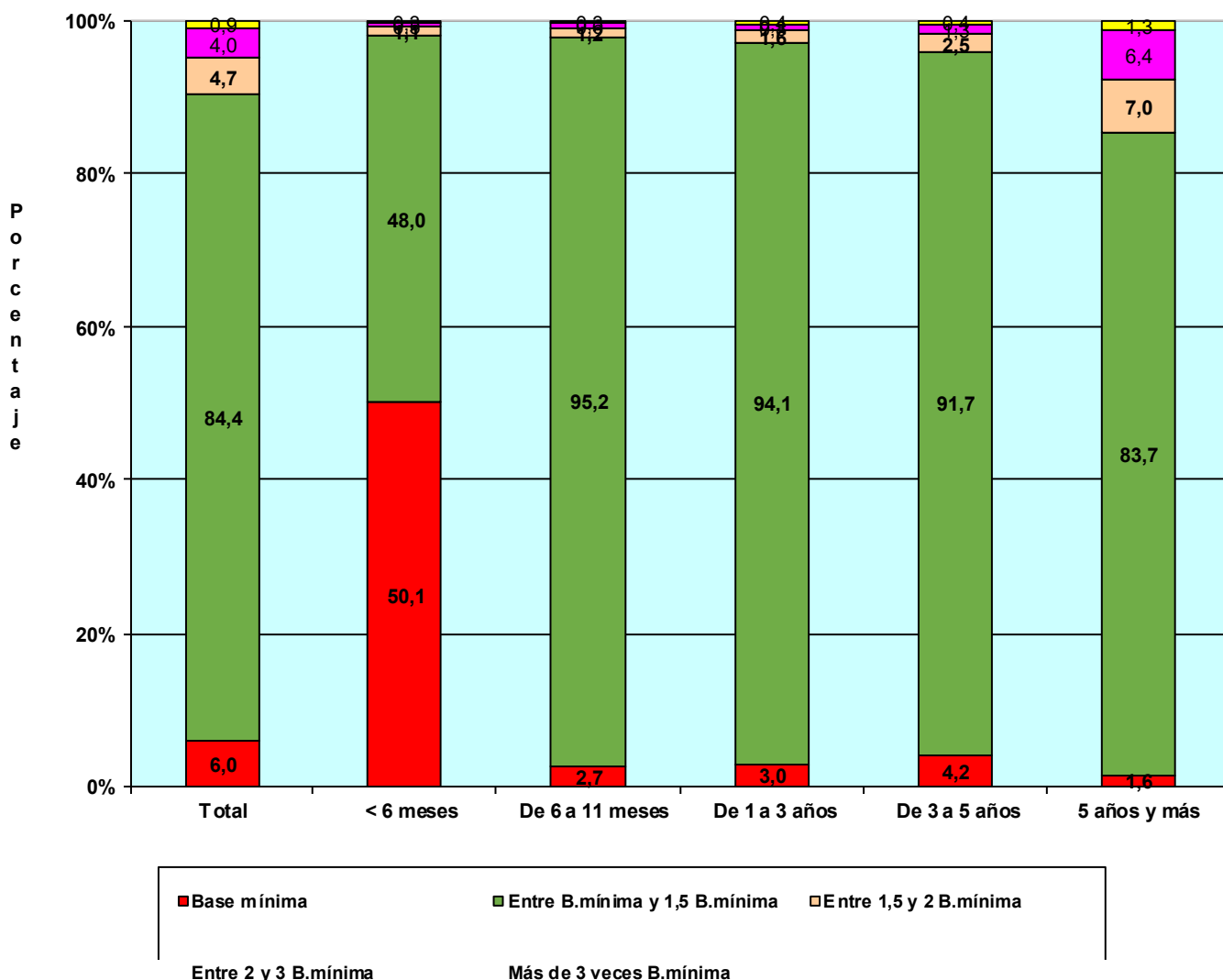

TRABAJADORES AUTÓNOMOS, PERSONAS FÍSICAS, EN LA SEGURIDAD SOCIAL, SEGÚN BASE DE COTIZACIÓN, POR COMUNIDAD AUTÓNOMA Y PROVINCIA

31/03/2023

Base mínima: 950,98 €

Com. Autónoma / Provincia

	Total	Base mínima	Entre B.mínima y 1,5 B.mínima	Entre 1,5 y 2 B.mínima	Entre 2 y 3 B.mínima	Más de 3 veces B.mínima
Total	2.020.919	122.113	1.704.931	95.243	80.730	17.902
ANDALUCIA	373.342	24.460	326.194	12.727	8.574	1.387
Almería	43.111	2.073	39.289	1.002	651	96
Cádiz	44.496	3.279	38.487	1.585	985	160
Córdoba	33.889	1.894	29.848	1.189	828	130
Granada	46.036	3.110	39.711	1.721	1.306	188
Huelva	19.229	1.064	16.934	760	405	66
Jaén	28.977	1.489	25.787	959	666	76
Málaga	83.326	6.488	71.907	2.731	1.899	301
Sevilla	74.278	5.063	64.231	2.780	1.834	370
ARAGON	58.577	2.796	47.800	3.660	3.694	627
Huesca	13.614	440	11.556	774	733	111
Teruel	8.577	319	7.257	466	477	58
Zaragoza	36.386	2.037	28.987	2.420	2.484	458
ASTURIAS	44.362	1.845	34.400	3.538	3.735	844
Asturias	44.362	1.845	34.400	3.538	3.735	844
BALEARES	55.949	4.188	48.047	2.145	1.315	254
Baleares	55.949	4.188	48.047	2.145	1.315	254
CANARIAS	96.080	6.633	85.342	2.525	1.305	275
Las Palmas	49.176	3.302	43.109	1.657	921	187
S.C.Tenerife	46.904	3.331	42.233	868	384	88
CANTABRIA	26.189	1.186	21.766	1.510	1.479	248
Cantabria	26.189	1.186	21.766	1.510	1.479	248
CASTILLA LA MANCHA	92.246	4.676	82.332	3.080	1.895	263
Albacete	16.997	904	15.128	572	334	59
Ciudad Real	22.986	942	20.431	937	602	74
Cuenca	12.726	496	11.646	360	199	25
Guadalajara	9.728	541	8.504	374	275	34
Toledo	29.809	1.793	26.623	837	485	71
CASTILLA Y LEON	116.201	4.472	99.945	5.854	5.188	742
Ávila	9.315	373	8.367	312	241	22
Burgos	16.641	649	13.930	926	983	153
León	21.214	739	17.584	1.353	1.338	200
Palencia	7.965	266	6.783	471	384	61
Salamanca	16.430	719	14.455	687	497	72
Segovia	8.895	343	7.743	445	336	28
Soria	4.897	143	4.122	324	282	26
Valladolid	20.266	880	17.481	924	828	153
Zamora	10.578	360	9.480	412	299	27
CATALUÑA	331.456	20.190	276.691	14.505	16.117	3.953
Barcelona	239.847	14.871	197.641	11.030	12.953	3.352
Gerona	37.141	2.288	31.518	1.568	1.457	310
Lérida	21.433	1.050	18.854	723	698	108
Tarragona	33.035	1.981	28.678	1.184	1.009	183
COM. VALENCIANA	206.063	15.568	174.831	8.329	6.087	1.248
Alicante	82.015	7.227	69.823	2.668	1.935	362
Castellón	23.140	1.405	19.604	1.092	857	182
Valencia	100.908	6.936	85.404	4.569	3.295	704
EXTREMADURA	55.096	2.494	50.707	1.097	686	112
Badajoz	33.997	1.534	31.408	628	359	68
Cáceres	21.099	960	19.299	469	327	44
GALICIA	131.014	5.540	100.282	16.653	7.524	1.015
La Coruña	53.763	2.217	40.488	7.110	3.468	480
Lugo	20.047	634	16.226	1.825	1.245	117
Orense	14.465	621	11.773	1.138	848	85
Pontevedra	42.739	2.068	31.795	6.580	1.963	333
MADRID	249.758	18.565	209.013	9.304	9.286	3.590
Madrid	249.758	18.565	209.013	9.304	9.286	3.590
MURCIA	60.759	3.977	51.149	2.918	2.268	447
Murcia	60.759	3.977	51.149	2.918	2.268	447
NAVARRA	26.197	1.114	20.185	1.765	2.564	569
Navarra	26.197	1.114	20.185	1.765	2.564	569
PAIS VASCO	77.143	3.372	59.155	4.760	7.744	2.112
Álava	10.510	473	8.206	628	963	240
Guipúzcoa	25.333	924	18.755	1.840	3.050	764
Vizcaya	41.300	1.975	32.194	2.292	3.731	1.108
RIOJA (LA)	15.178	776	12.719	715	840	128
Rioja (La)	15.178	776	12.719	715	840	128
CEUTA	2.169	69	1.816	58	174	52
Ceuta	2.169	69	1.816	58	174	52
MELILLA	3.140	192	2.557	100	255	36
Melilla	3.140	192	2.557	100	255	36

**TRABAJADORES AUTÓNOMOS, PERSONAS FÍSICAS, EN LA SEGURIDAD SOCIAL,
SEGÚN BASE DE COTIZACIÓN, POR COMUNIDAD AUTÓNOMA**

31/03/2023

Base mínima: 950,98 €

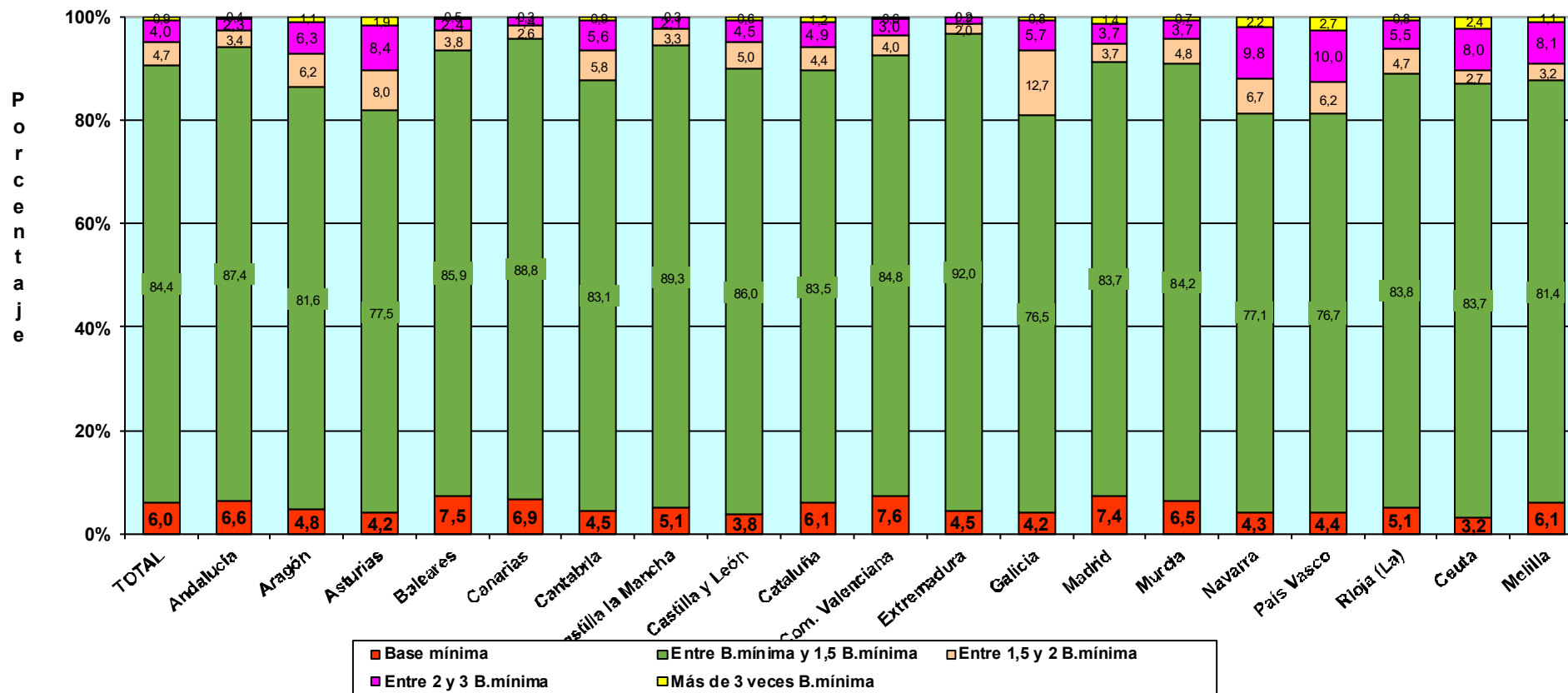

Actividades Económicas (CNAE-2009)

SECTORES

	Total	Base mínima (A)	Entre B.mínima y 1,5 B.mínima (B)	Entre 1,5 y 2 B.mínima (C)	Entre 2 y 3 B.mínima (D)	Más de 3 veces B.mínima (E)
Total	2.020.919	122.113	1.704.931	95.243	80.730	17.902
1.-AGRICULTURA	216.939	3.815	193.878	14.504	4.359	383
2.-INDUSTRIA	82.223	4.280	67.854	4.746	4.554	789
3.-CONSTRUCCION	234.153	13.541	199.599	11.510	8.594	909
4.-SERVICIOS	1.487.604	100.477	1.243.600	64.483	63.223	15.821

SECCIONES

	Total	(A)	(B)	(C)	(D)	(E)
Total	2.020.919	122.113	1.704.931	95.243	80.730	17.902
A AGRICULTURA, GANADERÍA, SILVICULTURA Y PESCA	216.939	3.815	193.878	14.504	4.359	383
B INDUSTRIAS EXTRACTIVAS	659	23	554	34	31	17
C INDUSTRIA MANUFACTURERA	80.325	4.201	66.276	4.643	4.448	757
D SUMIN. ENERGÍA ELÉCTRICA, GAS, VAPOR Y AIRE ACONDIC.	441	21	367	25	23	5
E SUMIN. AGUA, ACT. SANEAM., GEST. RESIDUOS Y DESCONTAMINACIÓN	798	35	657	44	52	10
F CONSTRUCCIÓN	234.153	13.541	199.599	11.510	8.594	909
G COMERCIO P/ MAYOR Y P/ MENOR; REPARACIÓN DE VEHÍCULOS	404.713	27.441	334.500	19.156	19.684	3.932
H TRANSPORTE Y ALMACENAMIENTO	151.466	6.917	121.451	10.757	11.335	1.006
I HOSTELERÍA	163.239	9.278	142.055	6.116	5.292	498
J INFORMACIÓN Y COMUNICACIONES	47.493	4.302	39.525	1.755	1.210	701
K ACTIVIDADES FINANCIERAS Y DE SEGUROS	39.659	2.173	33.274	1.830	1.731	651
L ACTIVIDADES INMOBILIARIAS	25.816	1.891	22.227	786	724	188
M ACTIVIDADES PROFESIONALES, CIENTÍFICAS Y TÉCNICAS	192.032	12.970	155.603	8.922	9.289	5.248
N ACTIVIDADES ADMINISTRATIVAS Y SERVICIOS AUXILIARES	83.718	7.015	71.001	2.695	2.376	631
O ADMINISTRACIÓN PÚBLICA Y DEFENSA: SEG. SOCIAL OBLIGATORIA	648	41	558	16	27	6
P EDUCACIÓN	71.005	6.848	60.569	1.634	1.595	359
Q ACTIVIDADES SANITARIAS Y DE SERVICIOS SOCIALES	84.190	4.257	69.690	4.100	4.481	1.662
R ACTIVIDADES ARTÍSTICAS, RECREATIVAS Y DE ENTRETENIMIENTO	57.915	5.322	49.881	1.337	1.113	262
S OTROS SERVICIOS	165.348	12.004	142.940	5.369	4.358	677
T ACT. DE LOS HOGARES COMO EMPLEADORES Y COMO PRODUCTORES	232	14	207	6	5	0
U ACT. DE ORGANIZACIONES Y ORGANISMOS EXTRATERRITORIALES	130	4	119	4	3	0

DIVISIÓN DE ACTIVIDAD (CNAE-2009)

		Total	(A)	(B)	(C)	(D)	(E)
Total		2.020.919	122.113	1.704.931	95.243	80.730	17.902
A 01	AGRICULTURA, GANADERÍA, CAZA Y SERVICIOS RELACIONADOS	203.614	3.481	189.681	6.145	3.946	361
A 02	SILVICULTURA Y EXPLOTACIÓN FORESTAL	3.783	294	3.172	165	133	19
A 03	PESCA Y ACUICULTURA	9.542	40	1.025	8.194	280	3
B 05	EXTRACCIÓN DE ANTRACITA, HULLA Y LIGNITO	27	0	24	1	2	0
B 06	EXTRACCIÓN DE CRUDO DE PETRÓLEO Y GAS NATURAL	4	0	4	0	0	0
B 07	EXTRACCIÓN DE MINERALES METÁLICOS	16	0	10	2	2	2
B 08	OTRAS INDUSTRIAS EXTRACTIVAS	539	22	453	27	24	13
B 09	ACTIVIDADES DE APOYO A LAS INDUSTRIAS EXTRACTIVAS	73	1	63	4	3	2
C 10	INDUSTRIA DE LA ALIMENTACIÓN	9.842	377	8.156	598	626	85
C 11	FABRICACIÓN DE BEBIDAS	825	44	698	42	30	11
C 12	INDUSTRIA DEL TABACO	18	1	16	0	1	0
C 13	INDUSTRIA TEXTIL	2.943	235	2.498	87	99	24
C 14	CONFECCIÓN DE PRENDAS DE VESTIR	7.576	678	6.594	157	130	17
C 15	INDUSTRIA DEL CUERO Y DEL CALZADO	1.540	110	1.289	77	56	8
C 16	INDUSTRIA DE LA MADERA Y DEL CORCHO, CESTERÍA Y ESPARTERÍA	5.816	205	4.785	398	387	41
C 17	INDUSTRIA DEL PAPEL	312	20	247	12	28	5
C 18	ARTES GRÁFICAS Y REPRODUCCIÓN DE SOPORTES GRABADOS	8.436	657	7.225	256	256	42
C 19	COQUERÍAS Y REFINO DE PETRÓLEO	7	0	7	0	0	0
C 20	INDUSTRIA QUÍMICA	722	48	561	38	60	15
C 21	FABRICACIÓN DE PRODUCTOS FARMACÉUTICOS	31	1	21	3	4	2
C 22	FABRICACIÓN DE PRODUCTOS DE CAUCHO Y PLÁSTICOS	665	29	525	38	59	14
C 23	FABRICACIÓN DE OTROS PRODUCTOS MINERALES NO METÁLICOS	2.677	87	2.193	186	182	29
C 24	METALURGIA; FABRIC. PROD. DE HIERRO, ACERO Y FERROALEACIONES	1.251	18	868	123	196	46
C 25	FABRICACIÓN DE PROD. METÁLICOS, EXCEPTO MAQUINARIA Y EQUIPO	11.714	409	9.691	732	751	131
C 26	FABRICACIÓN DE PROD. INFORMÁTICOS, ELECTRÓNICOS Y ÓPTICOS	714	53	591	27	32	11
C 27	FABRICACIÓN DE MATERIAL Y EQUIPO ELÉCTRICO	272	16	218	15	17	6
C 28	FABRICACIÓN DE MAQUINARIA Y EQUIPO N.C.O.P.	1.790	23	1.276	170	259	62
C 29	FABRICACIÓN DE VEHÍCULOS DE MOTOR, REMOLQUES	342	22	273	11	29	7
C 30	FABRICACIÓN DE OTRO MATERIAL DE TRANSPORTE	407	24	334	13	29	7
C 31	FABRICACIÓN DE MUEBLES	5.404	177	4.505	366	332	24
C 32	OTRAS INDUSTRIAS MANUFACTURERAS	5.279	356	4.464	217	199	43
C 33	REPARACIÓN E INSTALACIÓN DE MAQUINARIA Y EQUIPO	11.742	611	9.241	1.077	686	127
D 35	SUMINISTRO DE ENERGÍA ELÉCTR., GAS, VAPOR Y AIRE ACONDICIONADO	441	21	367	25	23	5
E 36	CAPTACIÓN, DEPURACIÓN Y DISTRIBUCIÓN DE AGUA	118	2	100	6	9	1
E 37	RECOGIDA Y TRATAMIENTO DE AGUAS RESIDUALES	115	3	96	10	4	2
E 38	RECOGIDA, TRATAMIENTO Y ELIMINACIÓN DE RESIDUOS; VALORIZACIÓN	508	22	416	27	36	7
E 39	ACTIVIDADES DE DESCAM. Y OTROS SERV. DE GESTIÓN DE RESIDUOS	57	8	45	1	3	0
F 41	CONSTRUCCIÓN DE EDIFICIOS	69.026	4.592	59.406	2.829	1.980	219
F 42	INGENIERÍA CIVIL	2.638	57	2.189	198	168	26
F 43	ACTIVIDADES DE CONSTRUCCIÓN ESPECIALIZADA	162.489	8.892	138.004	8.483	6.446	664
G 45	VENTA Y REPARACIÓN DE VEHÍCULOS DE MOTOR Y MOTOCICLETAS	42.039	2.040	35.227	2.198	2.329	245
G 46	COMERCIO AL POR MAYOR E INTERMEDIARIOS DEL COMERCIO	74.675	3.846	60.489	4.205	4.894	1.241
G 47	COMERCIO AL POR MENOR	287.999	21.555	238.784	12.753	12.461	2.446
H 49	TRANSPORTE TERRESTRE Y POR TUBERÍA	132.573	4.366	105.642	10.528	11.098	939
H 50	TRANSPORTE MARÍTIMO Y POR VÍAS NAVEGABLES INTERIORES	624	47	541	18	14	4
H 51	TRANSPORTE AÉREO	159	29	100	10	15	5
H 52	ALMACENAMIENTO Y ACTIVIDADES ANEXAS AL TRANSPORTE	3.866	472	3.132	96	122	44
H 53	ACTIVIDADES POSTALES Y DE CORREOS	14.244	2.003	12.036	105	86	14
I 55	SERVICIOS DE ALOJAMIENTO	9.532	520	8.254	358	344	56
I 56	SERVICIOS DE COMIDAS Y BEBIDAS	153.707	8.758	133.801	5.758	4.948	442
J 58	EDICIÓN	4.034	330	3.280	177	182	65
J 59	ACTIV. CINEMATOGRAF., VIDEO Y PROGR. DE TV, SONIDO Y ED. MUSICAL	9.904	1.129	8.442	181	109	43
J 60	ACTIVIDADES DE PROGRAMACIÓN Y EMISIÓN DE RADIO Y TELEVISIÓN	569	41	495	14	14	5
J 61	TELECOMUNICACIONES	3.206	241	2.818	74	45	28
J 62	PROGRAMACIÓN, CONSULTORÍA Y ACTIV. RELAC. CON LA INFORMÁTICA	24.788	2.179	20.220	1.138	748	503
J 63	SERVICIOS DE INFORMACIÓN	4.992	382	4.270	171	112	57
K 64	SERVICIOS FINANCIEROS, EXCEPTO SEGUROS Y FONDOS DE PENSIONES	1.838	131	1.476	88	74	69
K 65	SEGUROS, REASEGUROS Y FONDOS DE PENSIONES,	1.763	51	1.457	101	122	32
K 66	ACTIVIDADES AUXIL. A LOS SERVICIOS FINANCIEROS Y A LOS SEGUROS	36.058	1.991	30.341	1.641	1.535	550
L 68	ACTIVIDADES INMOBILIARIAS	25.816	1.891	22.227	786	724	188
M 69	ACTIVIDADES JURÍDICAS Y DE CONTABILIDAD	41.176	1.498	28.845	3.588	4.223	3.022
M 70	ACTIV. DE LAS SEDES CENTRALES; CONSULTORÍA DE GESTIÓN EMPRESARIAL	17.021	1.258	13.439	820	871	633
M 71	SERVICIOS TÉCNICOS DE ARQUITECTURA E INGENIERÍA	34.747	1.766	28.861	1.670	1.697	753
M 72	INVESTIGACIÓN Y DESARROLLO	12.020	840	10.356	363	377	84
M 73	PUBLICIDAD Y ESTUDIOS DE MERCADO	25.097	2.505	21.310	612	457	213
M 74	OTRAS ACTIVIDADES PROFESIONALES, CIENTÍFICAS Y TÉCNICAS	55.788	4.918	47.845	1.414	1.161	450
M 75	ACTIVIDADES VETERINARIAS	6.183	185	4.947	455	503	93
N 77	ACTIVIDADES DE ALQUILER	8.073	350	6.641	456	483	143
N 78	ACTIVIDADES RELACIONADAS CON EL EMPLEO	1.124	101	909	37	50	27
N 79	ACTIVIDADES DE AGENCIAS DE VIAJES	12.001	1.127	10.250	294	256	74
N 80	ACTIVIDADES DE SEGURIDAD E INVESTIGACIÓN	1.226	86	1.066	44	26	4
N 81	SERVICIOS A EDIFICIOS Y ACTIVIDADES DE JARDINERÍA	34.765	2.757	30.034	1.052	823	99
N 82	ACTIVIDADES ADMINISTRATIVAS DE OFICINA Y OTRAS AUX. A EMPRESAS	26.529	2.594	22.101	812	738	284
O 84	ADMINISTRACIÓN PÚBLICA Y DEFENSA; SEGURIDAD SOCIAL OBLIGATORIA	648	41	558	16	27	6
P 85	EDUCACIÓN	71.005	6.848	60.569	1.634	1.595	359
Q 86	ACTIVIDADES SANITARIAS	81.440	4.052	67.323	4.007	4.410	1.648
Q 87	ASISTENCIA EN ESTABLECIMIENTOS RESIDENCIALES	421	17	351	25	23	5
Q 88	ACTIVIDADES DE SERVICIOS SOCIALES SIN ALOJAMIENTO	2.329	188	2.016	68	48	9
R 90	ACTIVIDADES DE CREACIÓN, ARTÍSTICAS Y ESPECTÁCULOS	31.850	3.167	27.263	714	559	147
R 91	ACTIVIDADES DE BIBLIOTECAS, ARCHIVOS, MUSEOS Y OTRAS CULTURALES	909	73	763	37	32	4
R 92	ACTIVIDADES DE JUEGOS DE AZAR Y APUESTAS	2.987	65	2.378	236	255	53
R 93	ACTIVIDADES DEPORTIVAS, RECREATIVAS Y DE ENTRETENIMIENTO	22.169	2.017	19.477	350	267	58
S 94	ACTIVIDADES ASOCIATIVAS	1.410	61	1.059	87	139	64
S 95	REPARACIÓN DE ORDENADORES, EFECTOS PERSONALES Y DE USO DOMÉSTICO	21.179	788	17.108	1.362	1.683	238
S 96	OTROS SERVICIOS PERSONALES	142.759	11.155	124.773	3.920	2.536	375
T 97	ACTIVIDADES DE LOS HOGARES COMO EMPLEADORES DE PERSONAL DOMÉSTICO	232	14	207	6	5	0
U 99	ACTIVIDADES DE ORGANIZACIONES Y ORGANISMOS EXTRATERRITORIALES	130	4	119	4	3	0

TRABAJADORES AUTÓNOMOS, PERSONAS FÍSICAS, EN LA SEGURIDAD SOCIAL, SEGÚN BASE DE COTIZACIÓN, POR SECTOR

31/03/2023

Base mínima: 950,98 €

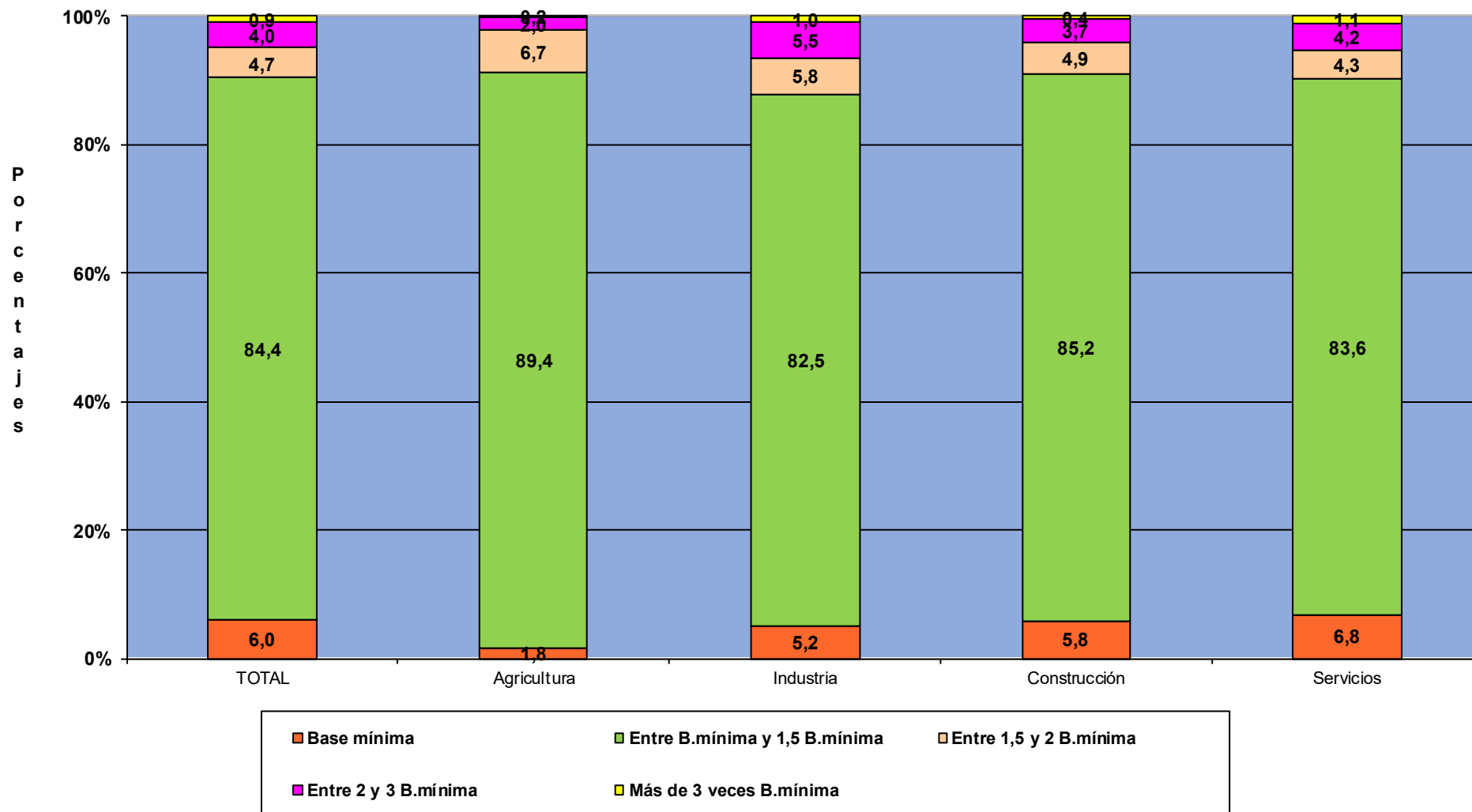

TRABAJADORES AUTÓNOMOS, PERSONAS FÍSICAS

Según Antigüedad

TRABAJADORES AUTÓNOMOS, PERSONAS FÍSICAS, EN LA SEGURIDAD SOCIAL, SEGÚN ANTIGÜEDAD, POR SEXO

31/03/2023

	<u>Total</u>	<u>Menos de 6 meses</u>	<u>De 6 a 11 meses</u>	<u>De 1 a 3 años</u>	<u>De 3 a 5 años</u>	<u>5 años y más</u>
Total	2.020.919	159.167	121.059	346.982	249.834	1.143.877
MUJERES	737.340	65.555	51.095	141.469	102.598	376.623
HOMBRES	1.283.579	93.612	69.964	205.513	147.236	767.254

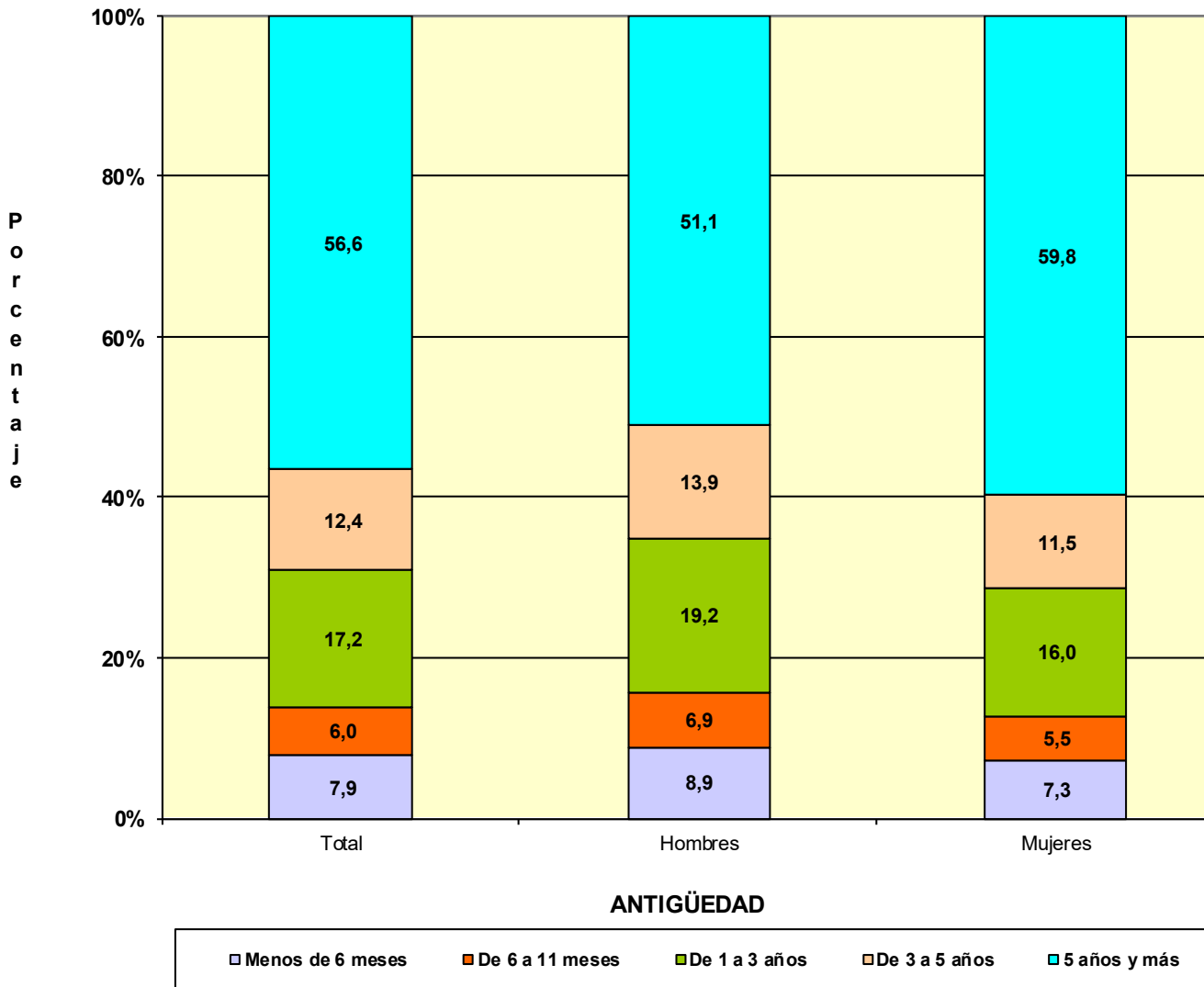

TRABAJADORES AUTÓNOMOS, PERSONAS FÍSICAS, EN LA SEGURIDAD SOCIAL, SEGÚN ANTIGÜEDAD, POR EDAD

31/03/2023

	Total	Menos de 6 meses	De 6 a 11 meses	De 1 a 3 años	De 3 a 5 años	5 años y más
Total	2.020.919	159.167	121.059	346.982	249.834	1.143.877
MENOR DE 25 AÑOS	41.516	12.860	8.506	15.393	3.997	760
DE 25 A 39 AÑOS	477.606	65.139	50.041	140.072	86.181	136.173
DE 40 A 54 AÑOS	902.377	61.909	48.146	144.814	118.179	529.329
DE 55 AÑOS O MAS	599.420	19.259	14.366	46.703	41.477	477.615

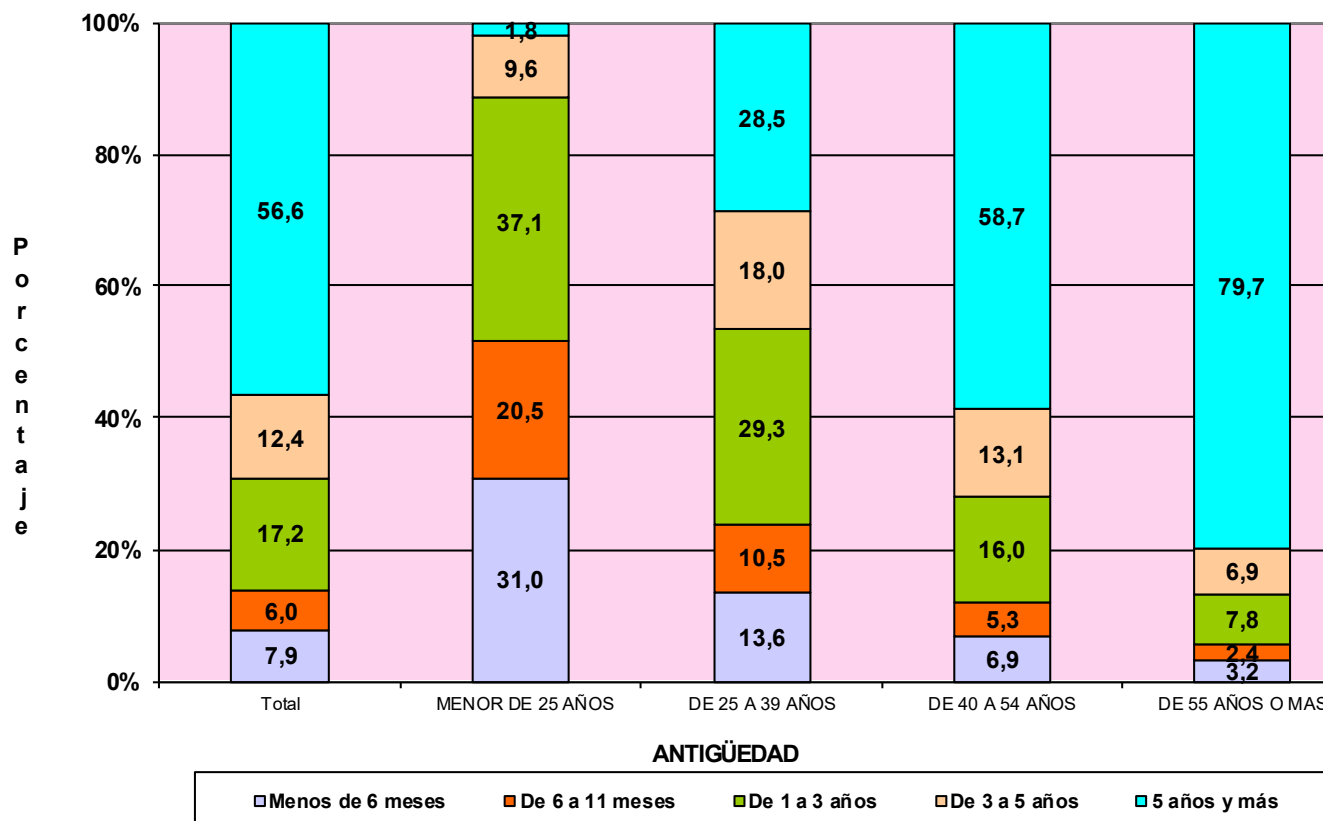

TRABAJADORES AUTÓNOMOS, PERSONAS FÍSICAS, EN LA SEGURIDAD SOCIAL, SEGÚN ANTIGÜEDAD, POR NACIONALIDAD

31/03/2023

	<u>Total</u>	<u>Menos de 6 meses</u>	<u>De 6 a 11 meses</u>	<u>De 1 a 3 años</u>	<u>De 3 a 5 años</u>	<u>5 años y más</u>
Total	2.020.919	159.167	121.059	346.982	249.834	1.143.877
ESPAÑA	1.742.721	114.457	88.615	267.880	204.405	1.067.364
EXTRANJERO	278.198	44.710	32.444	79.102	45.429	76.513

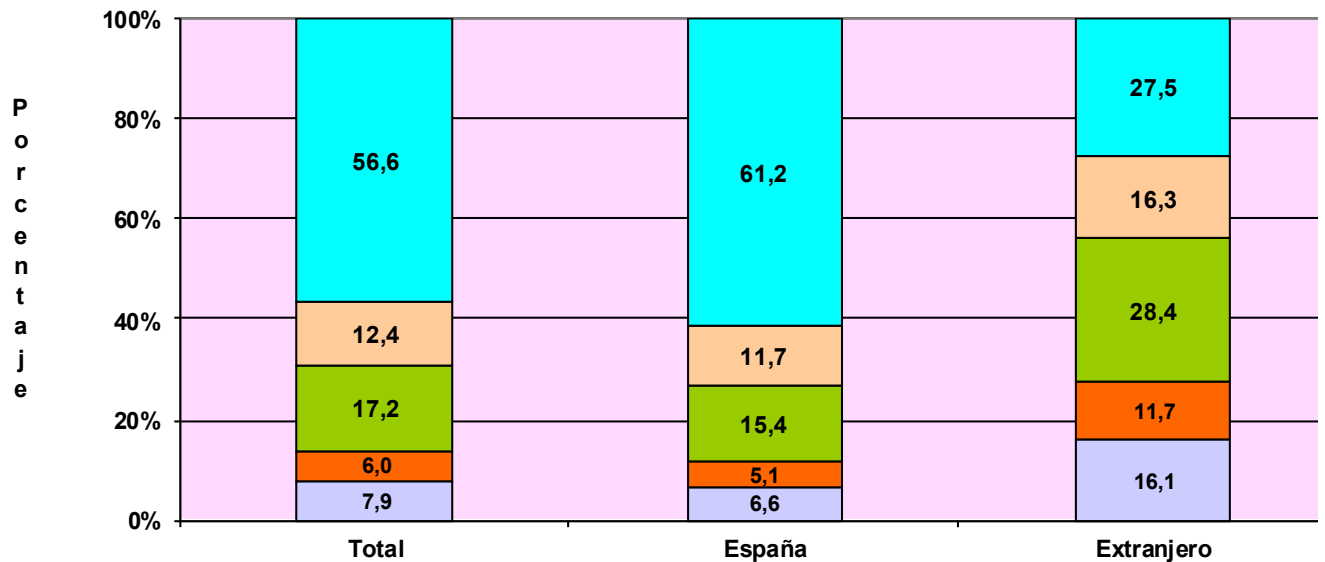

ANTIGÜEDAD

Menos de 6 meses
 De 6 a 11 meses
 De 1 a 3 años
 De 3 a 5 años
 5 años y más

TRABAJADORES AUTÓNOMOS, PERSONAS FÍSICAS, EXTRANJEROS SEGÚN ANTIGÜEDAD, POR CONTINENTE

	<u>Total</u>	<u>Menos de 6 meses</u>	<u>De 6 a 11 meses</u>	<u>De 1 a 3 años</u>	<u>De 3 a 5 años</u>	<u>5 años y más</u>
Total	278.198	44.710	32.444	79.102	45.429	76.513
EUROPA UE	92.741	12.577	9.993	25.319	15.484	29.368
EUROPA RESTO	50.403	8.084	5.788	13.433	9.476	13.622
AFRICA	28.116	5.436	3.544	8.546	4.591	5.999
AMERICA CENTRAL	4.529	1.242	771	1.606	536	374
AMERICA DEL NORTE	3.543	541	516	996	560	930
AMERICA DEL SUR	53.895	12.683	8.489	18.983	7.658	6.082
ASIA	43.829	3.967	3.213	9.871	6.938	19.840
OCEANIA	592	96	71	186	112	127
DESCONOCIDO	550	84	59	162	74	171

**TRABAJADORES AUTÓNOMOS, PERSONAS FÍSICAS, EN LA SEGURIDAD SOCIAL,
SEGÚN ANTIGÜEDAD, POR COMUNIDAD AUTÓNOMA Y PROVINCIA**
31/03/2023

	<u>Total</u>	<u>Menos de 6 meses</u>	<u>De 6 a 11 meses</u>	<u>De 1 a 3 años</u>	<u>De 3 a 5 años</u>	<u>5 años y más</u>
Total	2.020.919	159.167	121.059	346.982	249.834	1.143.877
ANDALUCIA	373.342	30.511	24.308	69.489	49.696	199.338
Almería	43.111	2.926	2.422	7.346	5.318	25.099
Cádiz	44.496	3.942	3.066	8.502	5.886	23.100
Córdoba	33.889	2.145	1.789	5.334	4.391	20.230
Granada	46.036	3.743	3.000	8.483	6.038	24.772
Huelva	19.229	1.573	1.216	3.455	2.465	10.520
Jaén	28.977	2.033	1.584	4.556	3.652	17.152
Málaga	83.326	8.047	6.445	17.697	11.465	39.672
Sevilla	74.278	6.102	4.786	14.116	10.481	38.793
ARAGON	58.577	3.459	2.510	7.569	5.831	39.208
Huesca	13.614	647	434	1.443	1.216	9.874
Teruel	8.577	420	264	938	801	6.154
Zaragoza	36.386	2.392	1.812	5.188	3.814	23.180
ASTURIAS	44.362	2.743	2.090	5.953	4.883	28.693
Asturias	44.362	2.743	2.090	5.953	4.883	28.693
BALEARES	55.949	5.830	4.423	11.236	7.119	27.341
Baleares	55.949	5.830	4.423	11.236	7.119	27.341
CANARIAS	96.080	8.780	7.085	20.064	14.233	45.918
Las Palmas	49.176	4.379	3.497	10.032	7.035	24.233
S.C.Tenerife	46.904	4.401	3.588	10.032	7.198	21.685
CANTABRIA	26.189	1.401	1.133	3.672	3.047	16.936
Cantabria	26.189	1.401	1.133	3.672	3.047	16.936
CASTILLA LA MANCHA	92.246	6.070	4.831	13.222	10.814	57.309
Albacete	16.997	1.185	902	2.456	2.039	10.415
Ciudad Real	22.986	1.235	1.118	3.008	2.601	15.024
Cuenca	12.726	666	527	1.482	1.370	8.681
Guadalajara	9.728	720	580	1.571	1.236	5.621
Toledo	29.809	2.264	1.704	4.705	3.568	17.568
CASTILLA Y LEON	116.201	5.982	4.471	13.813	10.529	81.406
Ávila	9.315	458	339	1.127	880	6.511
Burgos	16.641	920	693	2.033	1.521	11.474
León	21.214	1.082	903	2.685	2.108	14.436
Palencia	7.965	350	250	843	663	5.859
Salamanca	16.430	823	592	1.878	1.440	11.697
Segovia	8.895	470	350	1.147	734	6.194
Soria	4.897	227	179	502	341	3.648
Valladolid	20.266	1.197	873	2.604	1.970	13.622
Zamora	10.578	455	292	994	872	7.965
CATALUÑA	331.456	27.984	20.752	58.605	40.529	183.586
Barcelona	239.847	21.092	15.691	43.902	30.025	129.137
Gerona	37.141	2.986	2.113	6.254	4.435	21.353
Lérida	21.433	1.248	877	2.788	2.170	14.350
Tarragona	33.035	2.658	2.071	5.661	3.899	18.746
COM. VALENCIANA	206.063	19.395	14.141	37.969	27.690	106.868
Alicante	82.015	8.032	5.893	15.858	11.475	40.757
Castellón	23.140	1.946	1.336	3.733	2.930	13.195
Valencia	100.908	9.417	6.912	18.378	13.285	52.916
EXTREMADURA	55.096	2.885	1.934	8.707	6.198	35.372
Badajoz	33.997	1.778	1.137	5.435	3.914	21.733
Cáceres	21.099	1.107	797	3.272	2.284	13.639
GALICIA	131.014	8.079	5.840	18.808	14.210	84.077
La Coruña	53.763	3.285	2.455	7.727	5.891	34.405
Lugo	20.047	874	575	2.004	1.789	14.805
Orense	14.465	856	581	1.962	1.597	9.469
Pontevedra	42.739	3.064	2.229	7.115	4.933	25.398
MADRID	249.758	23.314	17.780	49.849	34.257	124.558
Madrid	249.758	23.314	17.780	49.849	34.257	124.558
MURCIA	60.759	4.859	3.668	10.739	7.622	33.871
Murcia	60.759	4.859	3.668	10.739	7.622	33.871
NAVARRA	26.197	1.452	1.258	3.772	2.782	16.933
Navarra	26.197	1.452	1.258	3.772	2.782	16.933
PAIS VASCO	77.143	5.199	3.967	10.857	8.282	48.838
Álava	10.510	718	457	1.409	1.049	6.877
Guipúzcoa	25.333	1.660	1.238	3.399	2.614	16.422
Vizcaya	41.300	2.821	2.272	6.049	4.619	25.539
RIOJA (LA)	15.178	771	540	1.775	1.407	10.685
Rioja (La)	15.178	771	540	1.775	1.407	10.685
CEUTA	2.169	135	129	358	276	1.271
Ceuta	2.169	135	129	358	276	1.271
MELILLA	3.140	318	199	525	429	1.669
Melilla	3.140	318	199	525	429	1.669

TRABAJADORES AUTÓNOMOS, PERSONAS FÍSICAS, EN LA SEGURIDAD SOCIAL, SEGUN ANTIGÜEDAD, POR COMUNIDAD AUTÓNOMA

31/03/2023

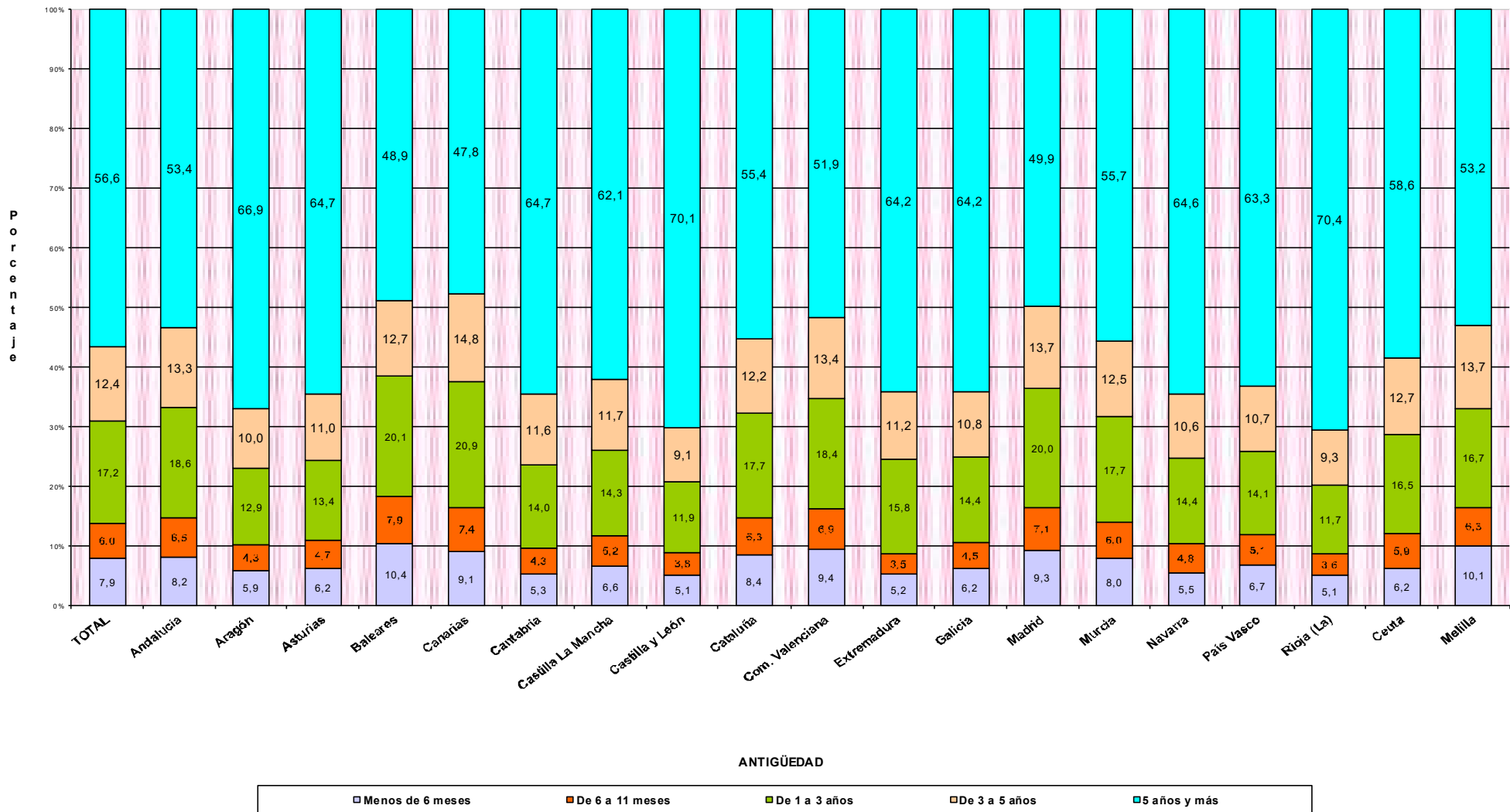

Actividades Económicas (CNAE-2009)

SECTORES

	Total	Menos de 6 meses (A)	De 6 a 11 meses (B)	De 1 a 3 años (C)	De 3 a 5 años (D)	5 años y más (E)
Total	2.020.919	159.167	121.059	346.982	249.834	1.143.877
1.-AGRICULTURA	216.939	8.036	6.192	22.101	20.542	160.068
2.-INDUSTRIA	82.223	5.368	4.098	13.257	9.410	50.090
3.-CONSTRUCCION	234.153	20.660	15.139	45.871	32.957	119.526
4.-SERVICIOS	1.487.604	125.103	95.630	265.753	186.925	814.193

SECCIONES

	Total	(A)	(B)	(C)	(D)	(E)
Total	2.020.919	159.167	121.059	346.982	249.834	1.143.877
A AGRICULTURA, GANADERÍA, SILVICULTURA Y PESCA	216.939	8.036	6.192	22.101	20.542	160.068
B INDUSTRIAS EXTRACTIVAS	659	23	56	247	59	274
C INDUSTRIA MANUFACTURERA	80.325	5.257	3.965	12.823	9.225	49.055
D SUMIN. ENERGÍA ELÉCTRICA, GAS, VAPOR Y AIRE ACONDIC.	441	36	27	66	40	272
E SUMIN. AGUA, ACT. SANEAM., GEST. RESIDUOS Y DESCONTAMINACIÓN	798	52	50	121	86	489
F CONSTRUCCIÓN	234.153	20.660	15.139	45.871	32.957	119.526
G COMERCIO P/ MAYOR Y P/ MENOR; REPARACIÓN DE VEHÍCULOS	404.713	24.642	18.610	58.672	44.485	258.304
H TRANSPORTE Y ALMACENAMIENTO	151.466	10.732	7.515	22.544	14.937	95.738
I HOSTELERÍA	163.239	14.001	11.083	26.993	22.514	88.648
J INFORMACIÓN Y COMUNICACIONES	47.493	6.616	5.111	12.646	7.024	16.096
K ACTIVIDADES FINANCIERAS Y DE SEGUROS	39.659	3.321	2.044	6.705	4.599	22.990
L ACTIVIDADES INMOBILIARIAS	25.816	2.779	2.104	5.810	3.973	11.150
M ACTIVIDADES PROFESIONALES, CIENTÍFICAS Y TÉCNICAS	192.032	18.102	13.295	40.062	24.927	95.646
N ACTIVIDADES ADMINISTRATIVAS Y SERVICIOS AUXILIARES	83.718	9.453	6.954	17.940	11.239	38.132
O ADMINISTRACIÓN PÚBLICA Y DEFENSA; SEG. SOCIAL OBLIGATORIA	648	46	61	164	133	244
P EDUCACIÓN	71.005	10.303	8.019	15.928	10.983	25.772
Q ACTIVIDADES SANITARIAS Y DE SERVICIOS SOCIALES	84.190	5.040	4.878	15.629	10.560	48.083
R ACTIVIDADES ARTÍSTICAS, RECREATIVAS Y DE ENTRETENIMIENTO	57.915	7.159	5.746	12.975	9.296	22.739
S OTROS SERVICIOS	165.348	12.889	10.181	29.615	22.201	90.462
T ACT. DE LOS HOGARES COMO EMPLEADORES Y COMO PRODUCTORES	232	12	16	31	23	150
U ACT. DE ORGANIZACIONES Y ORGANISMOS EXTRATERRITORIALES	130	8	13	39	31	39

**TRABAJADORES AUTÓNOMOS, PERSONAS FÍSICAS, EN LA SEGURIDAD SOCIAL,
SEGÚN ANTIGÜEDAD, POR SECTOR**

31/03/2023

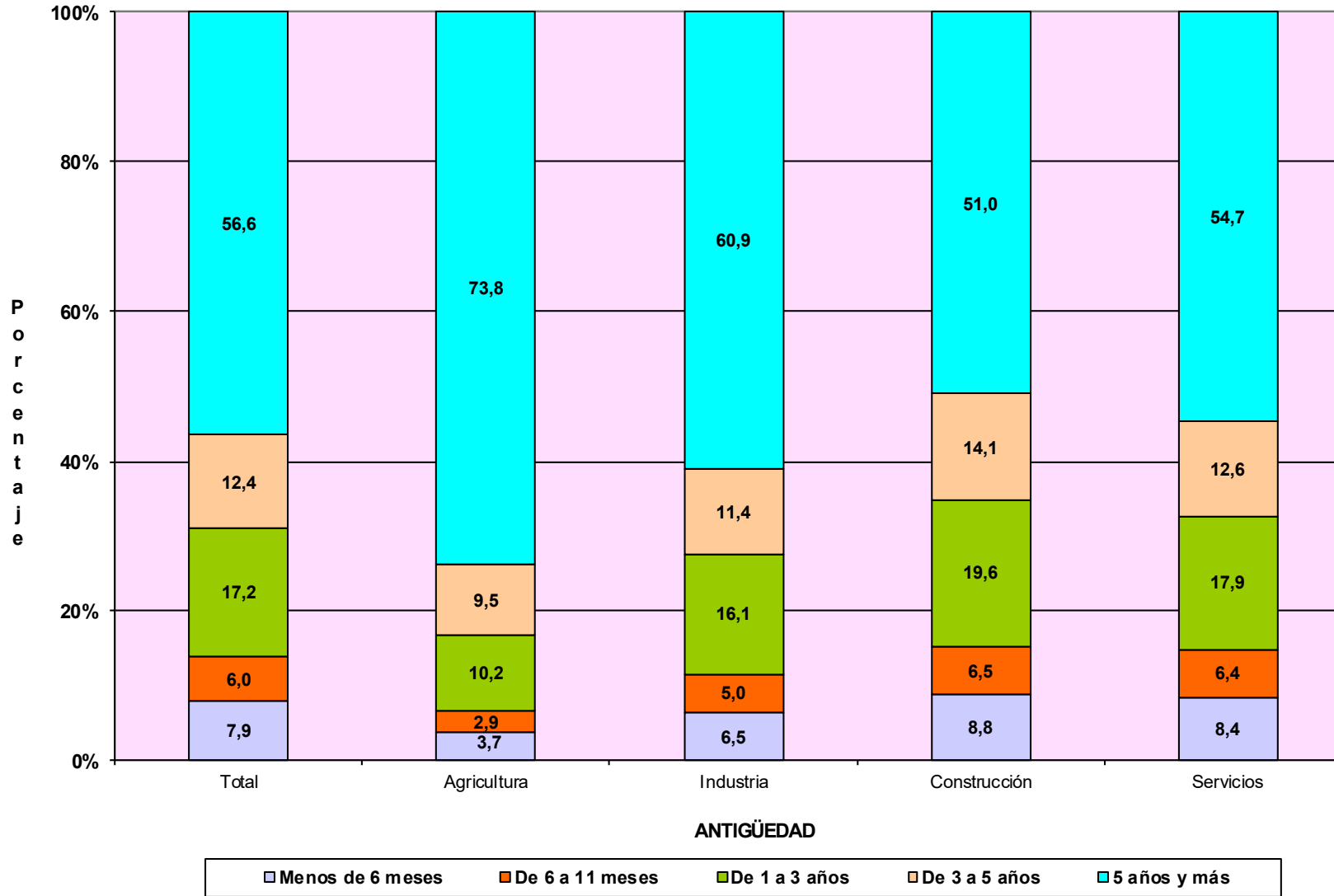

TRABAJADORES AUTÓNOMOS, PERSONAS FÍSICAS

Según Sector

TRABAJADORES AUTÓNOMOS, PERSONAS FÍSICAS, EN LA SEGURIDAD SOCIAL, SEGUN SECTOR, POR EDAD

31/03/2023

	<u>Total</u>	<u>Agricultura</u>	<u>Industria</u>	<u>Construcción</u>	<u>Servicios</u>
Total	2.020.919	216.939	82.223	234.153	1.487.604
MENOR DE 25 AÑOS	41.516	3.802	1.090	3.655	32.969
DE 25 A 39 AÑOS	477.606	39.296	15.669	45.257	377.384
DE 40 A 54 AÑOS	902.377	83.878	35.921	126.025	656.553
DE 55 AÑOS O MAS	599.420	89.963	29.543	59.216	420.698

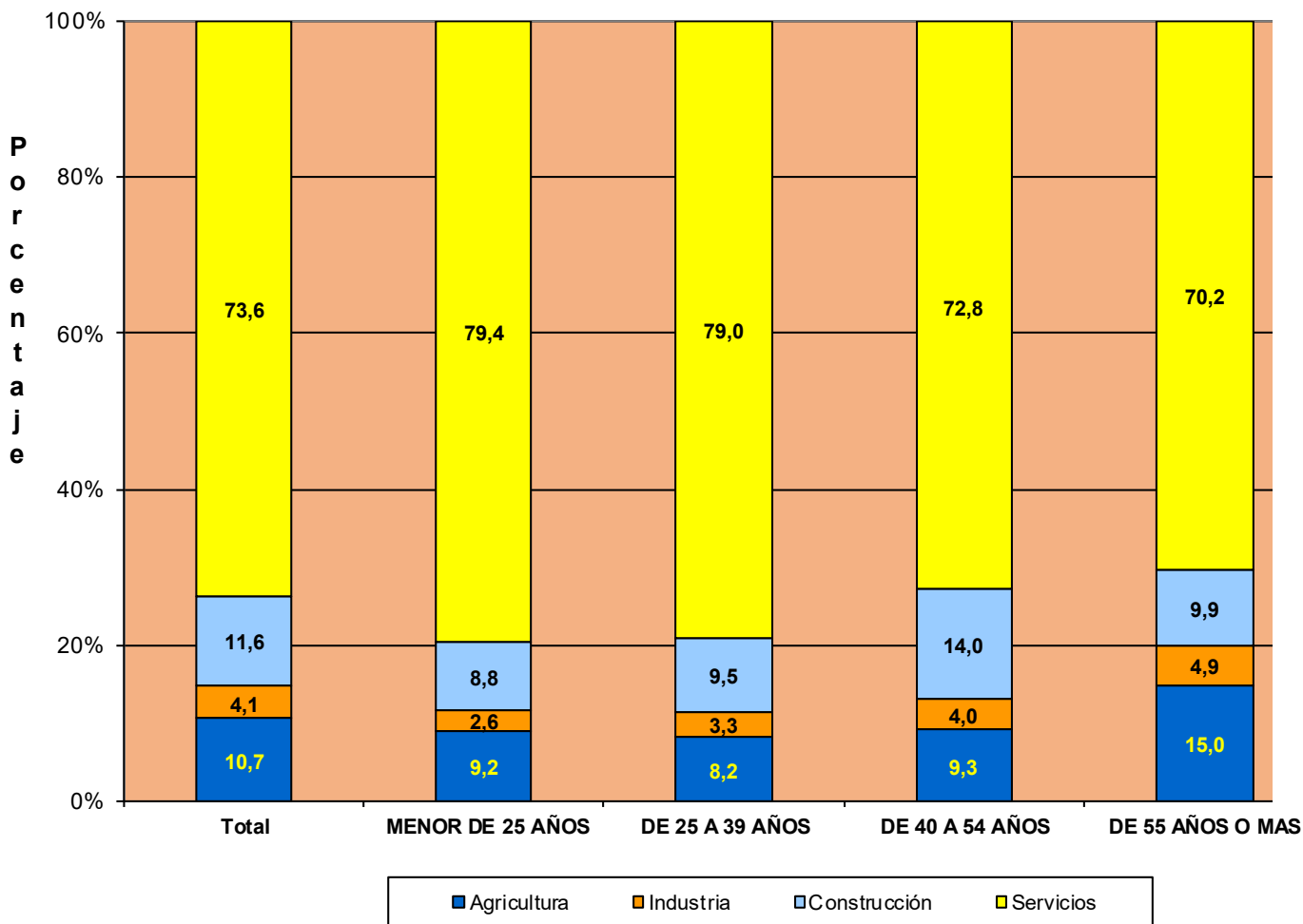

**TRABAJADORES AUTÓNOMOS, PERSONAS FÍSICAS, EN LA SEGURIDAD SOCIAL,
SEGÚN SECTOR, NACIONALIDAD**

31/03/2023

	<u>Total</u>	<u>Agricultura</u>	<u>Industria</u>	<u>Construcción</u>	<u>Servicios</u>
Total	2.020.919	216.939	82.223	234.153	1.487.604
ESPAÑA	1.742.721	212.064	74.870	191.810	1.263.977
EXTRANJERO	278.198	4.875	7.353	42.343	223.627

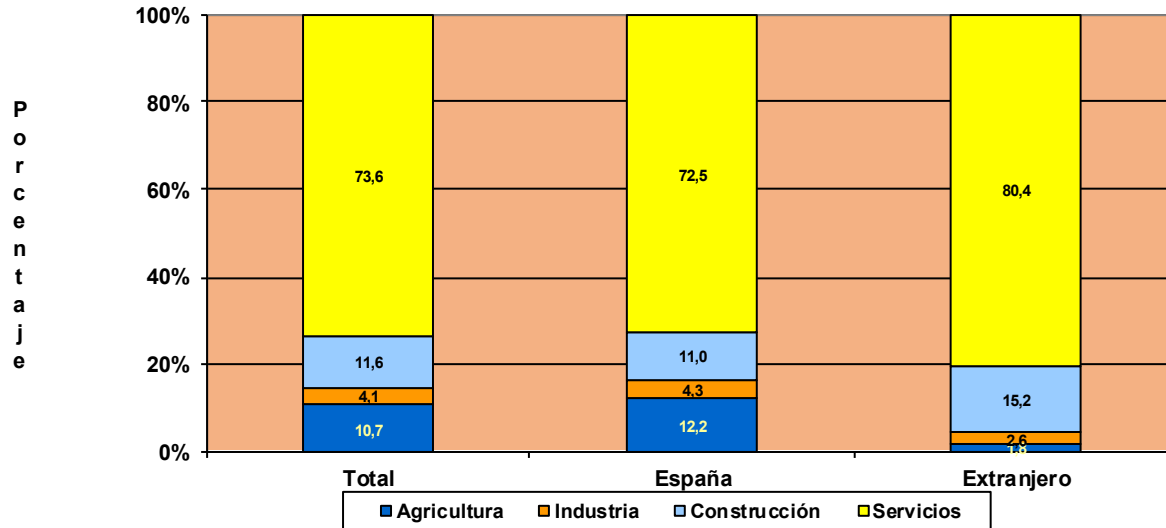

**TRABAJADORES AUTÓNOMOS, PERSONAS FÍSICAS, EXTRANJEROS
SEGÚN SECTOR, POR CONTINENTE**

31/03/2023

	<u>Total</u>	<u>Agricultura</u>	<u>Industria</u>	<u>Construcción</u>	<u>Servicios</u>
Total	278.198	4.875	7.353	42.343	223.627
EUROPA UE	92.741	896	3.008	9.731	79.106
EUROPA RESTO	50.403	1.597	1.526	17.130	30.150
AFRICA	28.116	1.755	533	3.823	22.005
AMERICA CENTRAL	4.529	71	111	887	3.460
AMERICA DEL NORTE	3.543	23	91	75	3.354
AMERICA DEL SUR	53.895	429	1.568	9.855	42.043
ASIA	43.829	93	473	751	42.512
OCEANIA	592	2	27	25	538
DESCONOCIDO	550	9	16	66	459

TRABAJADORES AUTÓNOMOS, PERSONAS FÍSICAS, EN LA SEGURIDAD SOCIAL, SEGUN SECTOR, POR ANTIGÜEDAD

31/03/2023

	<u>Total</u>	<u>Agricultura</u>	<u>Industria</u>	<u>Construcción</u>	<u>Servicios</u>
Total	2.020.919	216.939	82.223	234.153	1.487.604
< de 6 meses	159.167	8.036	5.368	20.660	125.103
De 6 a 11 meses	121.059	6.192	4.098	15.139	95.630
De 1 a 3 años	346.982	22.101	13.257	45.871	265.753
De 3 a 5 años	249.834	20.542	9.410	32.957	186.925
5 años y más	1.143.877	160.068	50.090	119.526	814.193

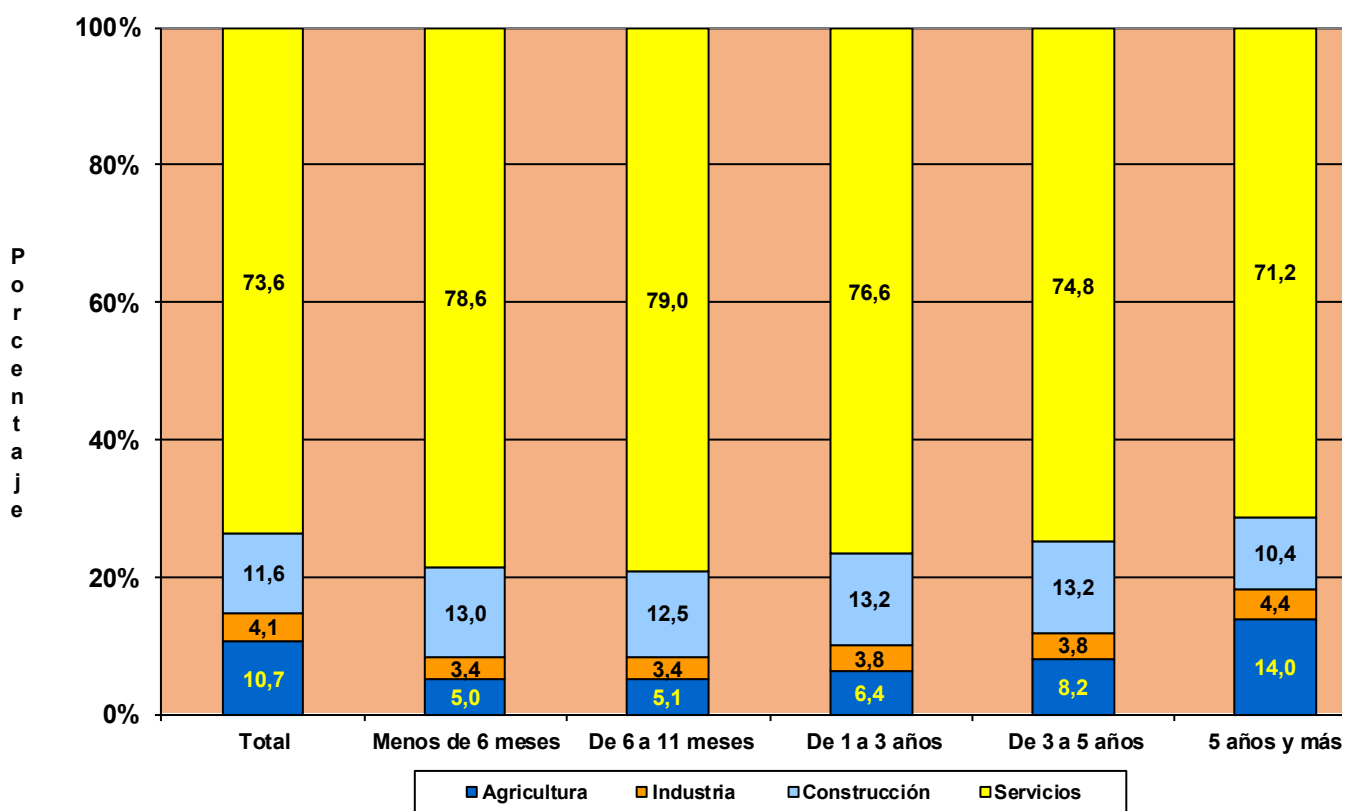

**TRABAJADORES AUTÓNOMOS, PERSONAS FÍSICAS, EN LA SEGURIDAD SOCIAL,
SEGUN SECTOR, POR COMUNIDAD AUTÓNOMA Y PROVINCIA**
31/03/2023

<u>Com. Autónoma / Provincia</u>	<u>Total</u>	<u>AGRICULTURA</u>	<u>INDUSTRIA</u>	<u>CONSTRUCCION</u>	<u>SERVICIOS</u>
Total	2.020.919	216.939	82.223	234.153	1.487.604
ANDALUCIA	373.342	49.040	15.455	34.914	273.933
Almería	43.111	17.247	1.035	3.281	21.548
Cádiz	44.496	2.944	1.760	3.685	36.107
Córdoba	33.889	5.267	2.091	3.115	23.416
Granada	46.036	6.894	2.014	4.570	32.558
Huelva	19.229	2.511	702	1.742	14.274
Jaén	28.977	5.737	1.637	2.606	18.997
Málaga	83.326	3.691	2.703	9.817	67.115
Sevilla	74.278	4.749	3.513	6.098	59.918
ARAGON	58.577	14.202	2.146	6.248	35.981
Huesca	13.614	5.042	495	1.394	6.683
Teruel	8.577	3.345	353	1.022	3.857
Zaragoza	36.386	5.815	1.298	3.832	25.441
ASTURIAS	44.362	6.619	1.480	5.005	31.258
Asturias	44.362	6.619	1.480	5.005	31.258
BALEARES	55.949	1.990	2.854	10.448	40.657
Baleares	55.949	1.990	2.854	10.448	40.657
CANARIAS	96.080	4.166	3.447	10.517	77.950
Las Palmas	49.176	1.494	1.779	5.391	40.512
S.C.Tenerife	46.904	2.672	1.668	5.126	37.438
CANTABRIA	26.189	3.398	1.022	3.772	17.997
Cantabria	26.189	3.398	1.022	3.772	17.997
CASTILLA LA MANCHA	92.246	20.573	4.598	12.216	54.859
Albacete	16.997	3.705	911	2.016	10.365
Ciudad Real	22.986	5.828	1.044	2.404	13.710
Cuenca	12.726	4.884	544	1.536	5.762
Guadalajara	9.728	1.639	332	1.584	6.173
Toledo	29.809	4.517	1.767	4.676	18.849
CASTILLA Y LEON	116.201	31.807	4.473	13.765	66.156
Ávila	9.315	2.783	349	1.332	4.851
Burgos	16.641	4.467	589	2.023	9.562
León	21.214	5.361	798	2.642	12.413
Palencia	7.965	2.741	272	857	4.095
Salamanca	16.430	4.503	744	1.633	9.550
Segovia	8.895	2.432	374	1.348	4.741
Soria	4.897	1.955	188	519	2.235
Valladolid	20.266	3.789	754	2.104	13.619
Zamora	10.578	3.776	405	1.307	5.090
CATALUÑA	331.456	15.235	15.180	39.764	261.277
Barcelona	239.847	3.244	10.994	26.414	199.195
Gerona	37.141	2.123	1.957	6.181	26.880
Lérida	21.433	5.989	832	2.408	12.204
Tarragona	33.035	3.879	1.397	4.761	22.998
COM. VALENCIANA	206.063	10.989	8.638	25.776	160.660
Alicante	82.015	3.154	3.680	11.380	63.801
Castellón	23.140	2.409	913	2.878	16.940
Valencia	100.908	5.426	4.045	11.518	79.919
EXTREMADURA	55.096	14.013	2.513	5.466	33.104
Badajoz	33.997	8.465	1.600	3.084	20.848
Cáceres	21.099	5.548	913	2.382	12.256
GALICIA	131.014	24.527	5.634	16.115	84.738
La Coruña	53.763	8.786	2.263	6.508	36.206
Lugo	20.047	6.998	743	2.339	9.967
Orense	14.465	2.092	765	2.226	9.382
Pontevedra	42.739	6.651	1.863	5.042	29.183
MADRID	249.758	1.916	7.081	26.639	214.122
Madrid	249.758	1.916	7.081	26.639	214.122
MURCIA	60.759	7.012	3.024	6.916	43.807
Murcia	60.759	7.012	3.024	6.916	43.807
NAVARRA	26.197	4.088	1.035	3.218	17.856
Navarra	26.197	4.088	1.035	3.218	17.856
PAIS VASCO	77.143	3.772	2.871	11.337	59.163
Álava	10.510	1.597	363	1.198	7.352
Guipúzcoa	25.333	1.056	1.090	3.676	19.511
Vizcaya	41.300	1.119	1.418	6.463	32.300
RIOJA (LA)	15.178	3.588	644	1.583	9.363
Rioja (La)	15.178	3.588	644	1.583	9.363
CEUTA	2.169	4	33	155	1.977
Ceuta	2.169	4	33	155	1.977
MELILLA	3.140	0	95	299	2.746
Melilla	3.140	0	95	299	2.746

TRABAJADORES AUTÓNOMOS, PERSONAS FÍSICAS, EN LA SEGURIDAD SOCIAL, SEGUN SECTOR POR COMUNIDAD AUTÓNOMA

31/03/2023

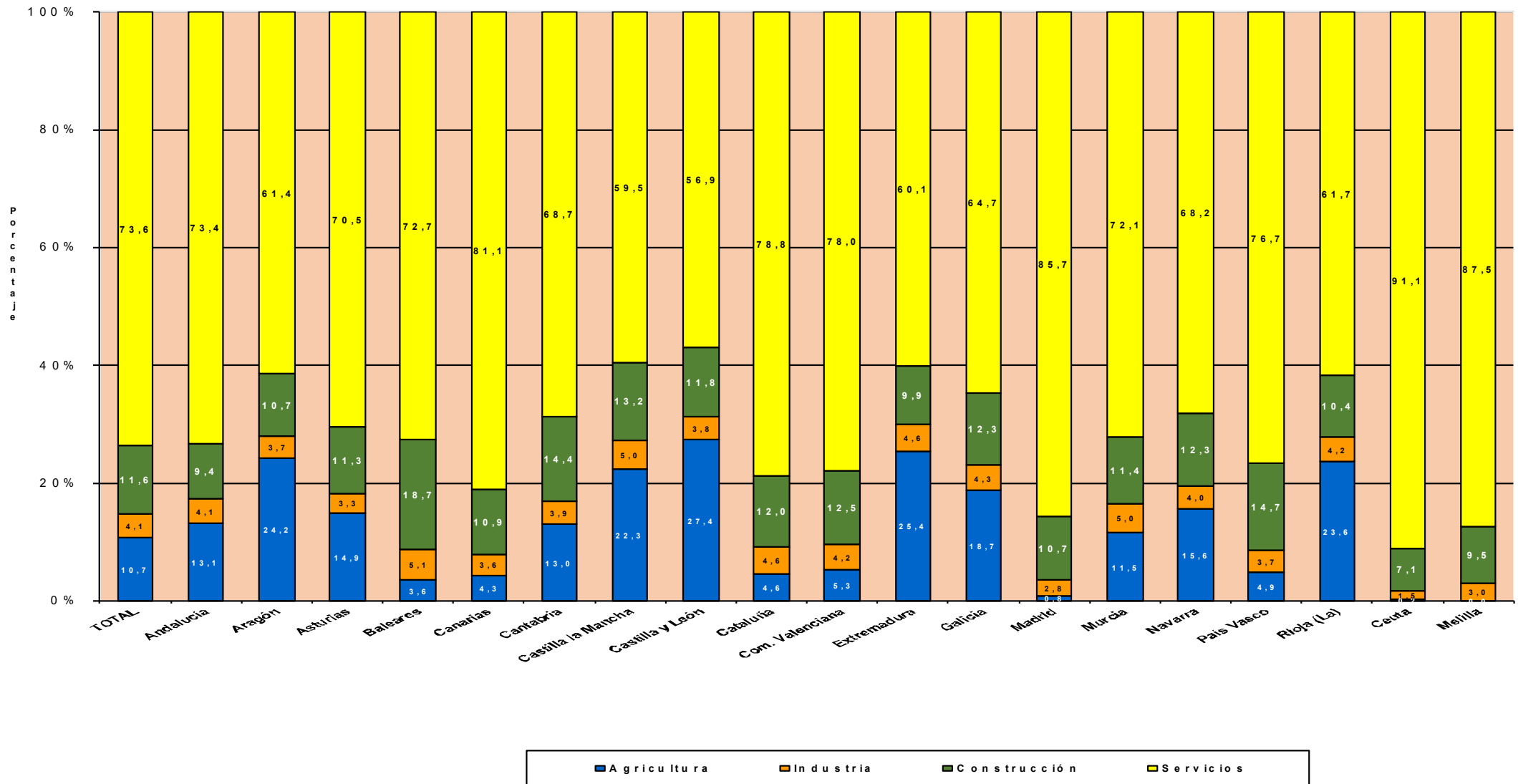

TRABAJADORES AUTÓNOMOS, PERSONAS FÍSICAS

Según Situación Profesional

TRABAJADORES AUTÓNOMOS, PERSONAS FÍSICAS, EN LA SEGURIDAD SOCIAL, SEGÚN SITUACIÓN PROFESIONAL, POR SEXO

31/03/2023

	Total	Sin asalariados	Con asalariados	Sin pluriactividad	Con pluriactividad
Total	2.020.919	1.599.954	420.965	1.878.907	142.012
MUJERES	737.340	574.655	162.685	679.778	57.562
HOMBRES	1.283.579	1.025.299	258.280	1.199.129	84.450

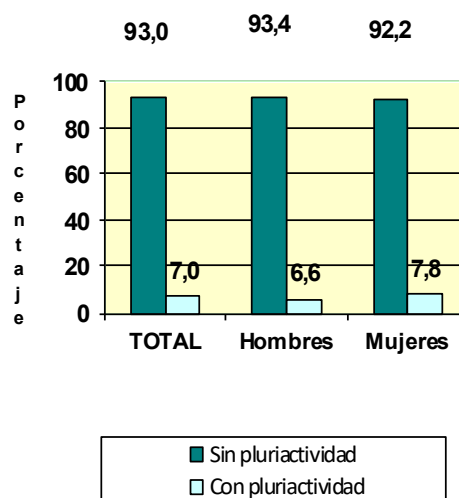
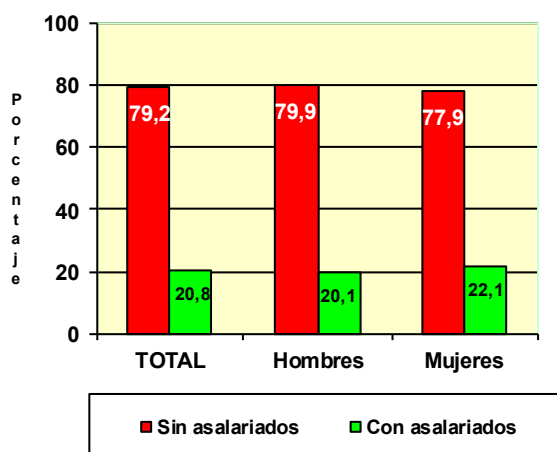

	Total	Sin asalariados	Con asalariados	Sin pluriactividad	Con pluriactividad
Total	2.020.919	1.599.954	420.965	1.878.907	142.012
MENOR DE 25 AÑOS	41.516	36.213	5.303	36.314	5.202
DE 25 A 39 AÑOS	477.606	387.386	90.220	426.550	51.056
DE 40 A 54 AÑOS	902.377	708.556	193.821	839.106	63.271
DE 55 AÑOS O MAS	599.420	467.799	131.621	576.937	22.483

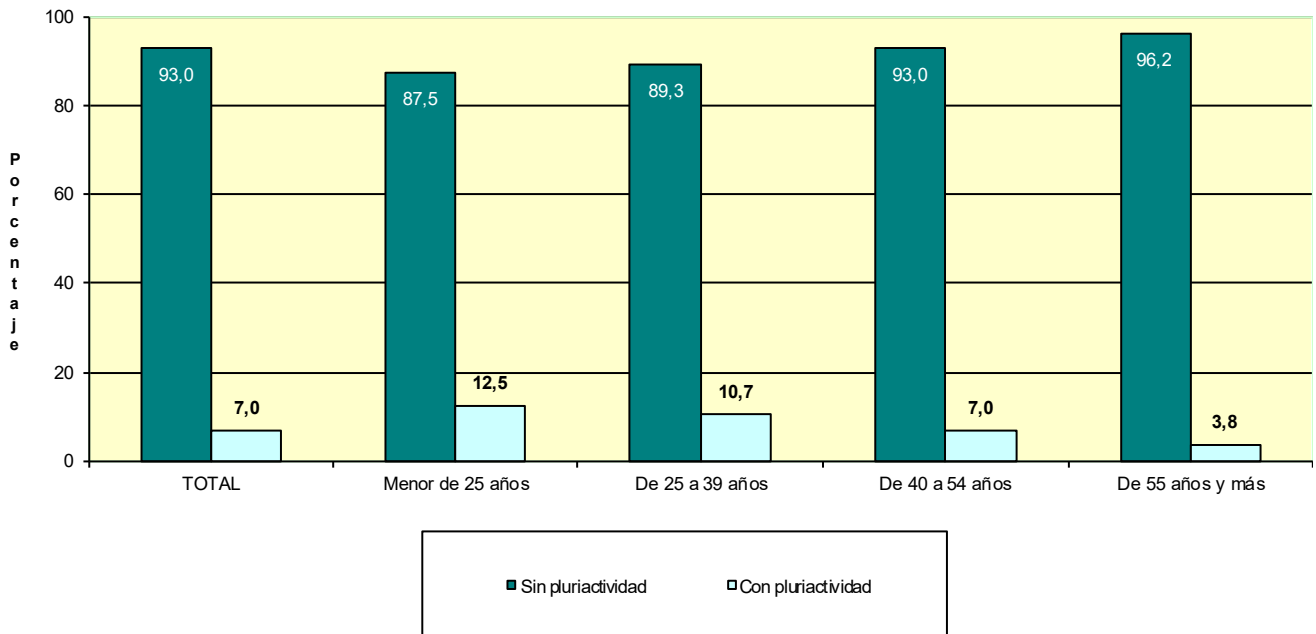
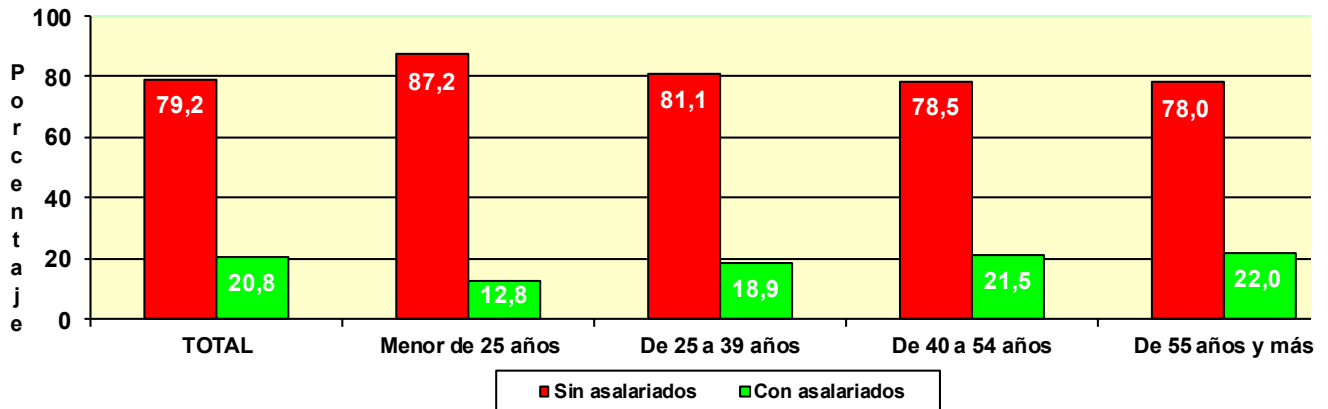

TRABAJADORES AUTÓNOMOS, PERSONAS FÍSICAS, EN LA SEGURIDAD SOCIAL, SEGÚN SITUACIÓN PROFESIONAL, POR NACIONALIDAD

31/03/2023

	Total	Sin asalariados	Con asalariados	Sin pluriactividad	Con pluriactividad
Total	2.020.919	1.599.954	420.965	1.878.907	142.012
ESPAÑA	1.742.721	1.371.139	371.582	1.618.427	124.294
EXTRANJERO	278.198	228.815	49.383	260.480	17.718

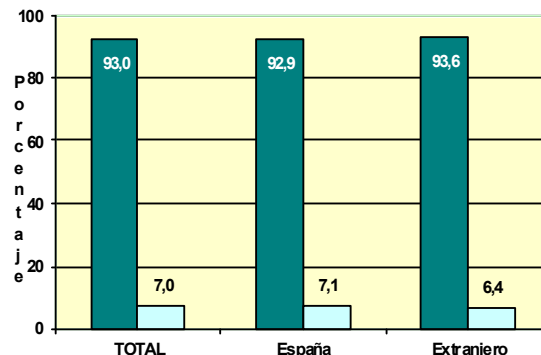
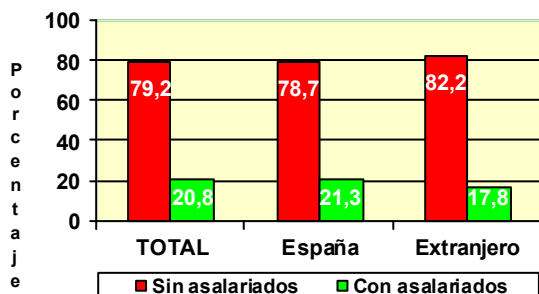

TRABAJADORES AUTÓNOMOS, PERSONAS FÍSICAS, EXTRANJEROS SEGÚN SITUACIÓN PROFESIONAL, POR CONTINENTE

	Total	Sin asalariados	Con asalariados	Sin pluriactividad	Con pluriactividad
Total	278.198	228.815	49.383	260.480	17.718
EUROPA UE	92.741	81.553	11.188	87.638	5.103
EUROPA RESTO	50.403	40.900	9.503	48.296	2.107
AFRICA	28.116	22.707	5.409	26.740	1.376
AMERICA CENTRAL	4.529	3.886	643	4.036	493
AMERICA DEL NORTE	3.543	3.247	296	3.262	281
AMERICA DEL SUR	53.895	46.630	7.265	47.200	6.695
ASIA	43.829	28.930	14.899	42.266	1.563
OCEANIA	592	494	98	543	49
DESCONOCIDO	550	468	82	499	51

**TRABAJADORES AUTÓNOMOS, PERSONAS FÍSICAS, EN LA SEGURIDAD SOCIAL,
SEGÚN SITUACIÓN PROFESIONAL, POR BASE DE COTIZACIÓN**

31/03/2023

Base mínima: 950,98 €

	Total	Sin asalariados	Con asalariados	Sin pluriactividad	Con pluriactividad
Total	2.020.919	1.599.954	420.965	1.878.907	142.012
BASE MÍNIMA	122.113	110.436	11.677	106.081	16.032
ENTRE B.MÍNIMA Y 1,5 B.MÍNIMA	1.704.931	1.358.816	346.115	1.583.594	121.337
ENTRE 1,5 B.MÍNIMA Y 2 B. MÍNIMA	95.243	65.790	29.453	92.743	2.500
ENTRE 2 B.MÍNIMA Y 3 B. MÍNIMA	80.730	53.511	27.219	79.110	1.620
MÁS DE 3 VECES B. MÍNIMA	17.902	11.401	6.501	17.379	523

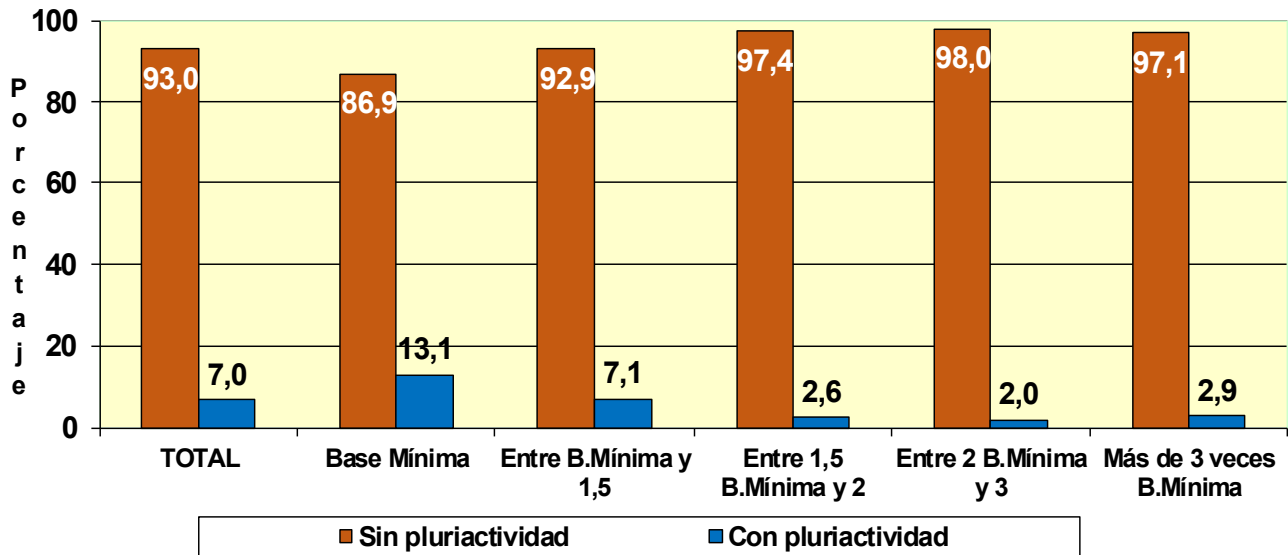
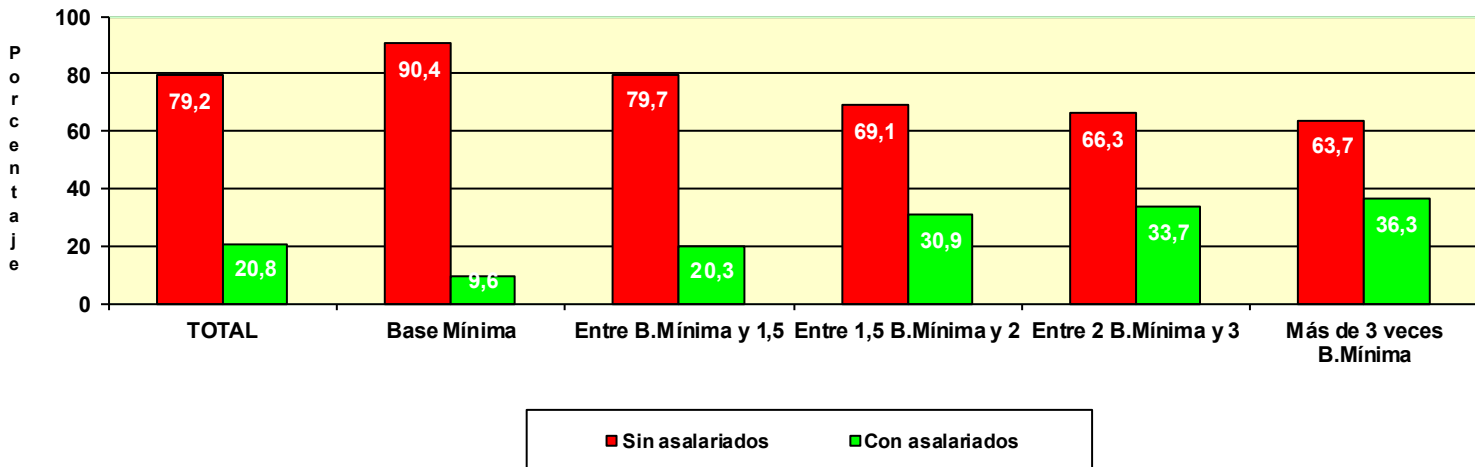

TRABAJADORES AUTÓNOMOS, PERSONAS FÍSICAS, EN LA SEGURIDAD SOCIAL, SEGÚN SITUACIÓN PROFESIONAL, POR ANTIGÜEDAD

31/03/2023

	Total	Sin asalariados	Con asalariados	Sin pluriactividad	Con pluriactividad
Total	2.020.919	1.599.954	420.965	1.878.907	142.012
Menos de 6 meses	159.167	143.289	15.878	136.149	23.018
De 6 a 11 meses	121.059	106.605	14.454	105.253	15.806
De 1 a 3 años	346.982	295.698	51.284	309.575	37.407
De 3 a 5 años	249.834	201.955	47.879	232.069	17.765
5 años y más	1.143.877	852.407	291.470	1.095.861	48.016

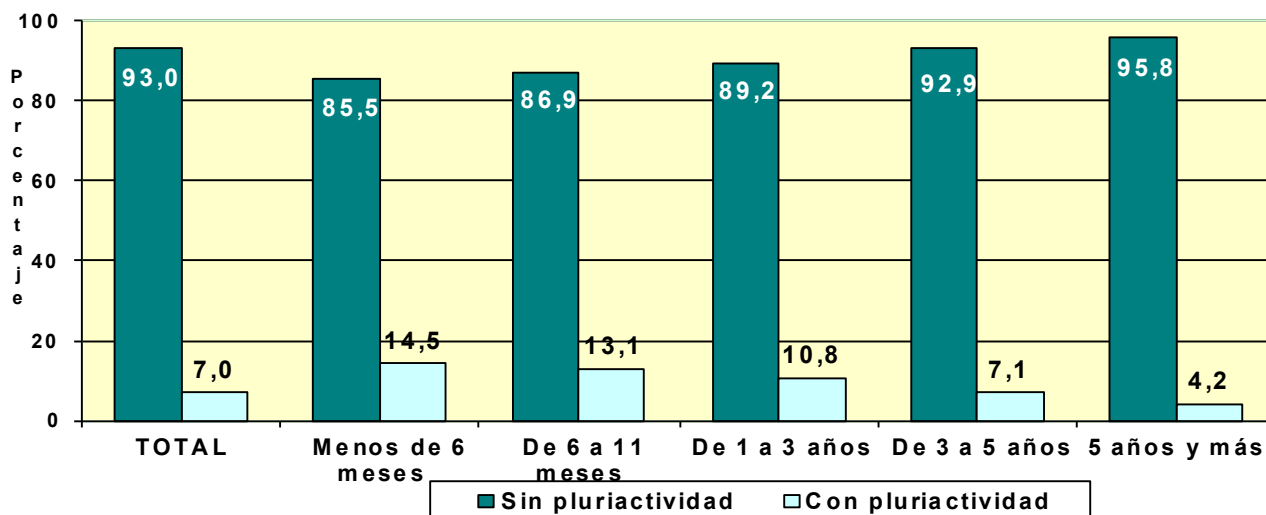
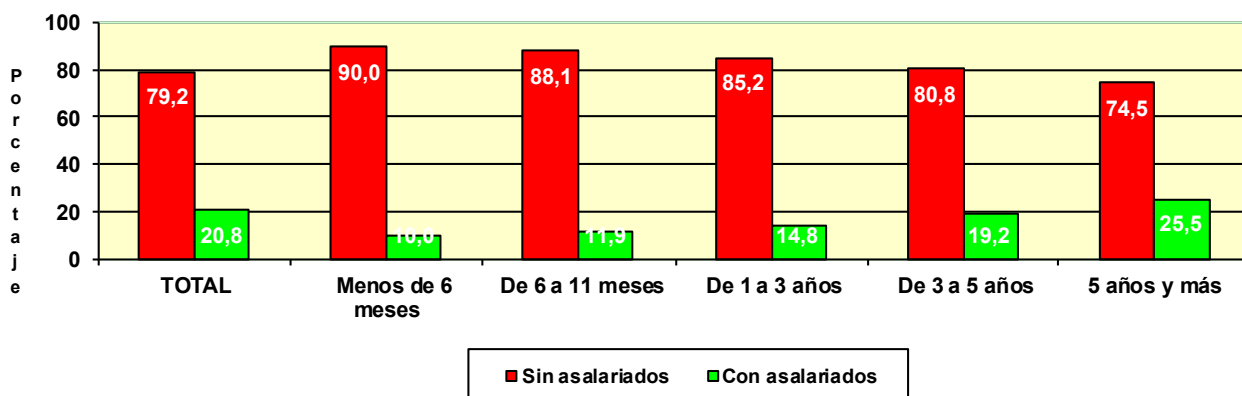

TRABAJADORES AUTÓNOMOS, PERSONAS FÍSICAS, EN LA SEGURIDAD SOCIAL, SEGUN SITUACIÓN PROFESIONAL, POR COMUNIDAD AUTÓNOMA Y PROVINCIA
31/03/2023
Com. Autónoma/Provincia

	Total	Sin asalariados	Con asalariados	Sin pluriactividad	Con pluriactividad
Total	2.020.919	1.599.954	420.965	1.878.907	142.012
ANDALUCIA	373.342	279.893	93.449	353.793	19.549
Almería	43.111	28.774	14.337	40.941	2.170
Cádiz	44.496	31.670	12.826	42.299	2.197
Córdoba	33.889	26.220	7.669	32.195	1.694
Granada	46.036	35.228	10.808	43.703	2.333
Huelva	19.229	13.790	5.439	18.143	1.086
Jaén	28.977	21.822	7.155	27.628	1.349
Málaga	83.326	65.189	18.137	79.104	4.222
Sevilla	74.278	57.200	17.078	69.780	4.498
ARAGON	58.577	47.601	10.976	53.520	5.057
Huesca	13.614	11.140	2.474	12.296	1.318
Teruel	8.577	7.053	1.524	7.912	665
Zaragoza	36.386	29.408	6.978	33.312	3.074
ASTURIAS	44.362	35.168	9.194	41.591	2.771
Asturias	44.362	35.168	9.194	41.591	2.771
BALEARES	55.949	43.869	12.080	52.421	3.528
Baleares	55.949	43.869	12.080	52.421	3.528
CANARIAS	96.080	73.596	22.484	88.829	7.251
Las Palmas	49.176	37.812	11.364	45.455	3.721
S.C.Tenerife	46.904	35.784	11.120	43.374	3.530
CANTABRIA	26.189	20.347	5.842	24.564	1.625
Cantabria	26.189	20.347	5.842	24.564	1.625
CASTILLA LA MANCHA	92.246	73.406	18.840	86.511	5.735
Albacete	16.997	13.501	3.496	15.951	1.046
Ciudad Real	22.986	17.727	5.259	21.782	1.204
Cuenca	12.726	10.418	2.308	11.905	821
Guadalajara	9.728	7.913	1.815	8.912	816
Toledo	29.809	23.847	5.962	27.961	1.848
CASTILLA Y LEON	116.201	95.288	20.913	107.564	8.637
Ávila	9.315	7.592	1.723	8.707	608
Burgos	16.641	13.516	3.125	15.142	1.499
León	21.214	17.626	3.588	19.820	1.394
Palencia	7.965	6.613	1.352	7.460	505
Salamanca	16.430	13.475	2.955	15.230	1.200
Segovia	8.895	7.243	1.652	8.084	811
Soria	4.897	4.064	833	4.376	521
Valladolid	20.266	16.344	3.922	18.738	1.528
Zamora	10.578	8.815	1.763	10.007	571
CATALUÑA	331.456	270.890	60.566	304.961	26.495
Barcelona	239.847	199.035	40.812	220.022	19.825
Gerona	37.141	29.116	8.025	34.664	2.477
Lérida	21.433	17.309	4.124	19.618	1.815
Tarragona	33.035	25.430	7.605	30.657	2.378
COM. VALENCIANA	206.063	161.343	44.720	192.935	13.128
Alicante	82.015	63.417	18.598	77.840	4.175
Castellón	23.140	17.613	5.527	21.584	1.556
Valencia	100.908	80.313	20.595	93.511	7.397
EXTREMADURA	55.096	42.552	12.544	52.249	2.847
Badajoz	33.997	25.721	8.276	32.229	1.768
Cáceres	21.099	16.831	4.268	20.020	1.079
GALICIA	131.014	103.926	27.088	122.945	8.069
La Coruña	53.763	42.569	11.194	50.595	3.168
Lugo	20.047	16.196	3.851	18.665	1.382
Orense	14.465	11.364	3.101	13.528	937
Pontevedra	42.739	33.797	8.942	40.157	2.582
MADRID	249.758	205.442	44.316	224.808	24.950
Madrid	249.758	205.442	44.316	224.808	24.950
MURCIA	60.759	46.919	13.840	57.266	3.493
Murcia	60.759	46.919	13.840	57.266	3.493
NAVARRA	26.197	21.749	4.448	23.973	2.224
Navarra	26.197	21.749	4.448	23.973	2.224
PAIS VASCO	77.143	62.196	14.947	72.090	5.053
Álava	10.510	8.536	1.974	9.716	794
Guipúzcoa	25.333	20.347	4.986	23.581	1.752
Vizcaya	41.300	33.313	7.987	38.793	2.507
RIOJA (LA)	15.178	11.921	3.257	14.204	974
Rioja (La)	15.178	11.921	3.257	14.204	974
CEUTA	2.169	1.459	710	1.942	227
Ceuta	2.169	1.459	710	1.942	227
MELILLA	3.140	2.389	751	2.741	399
Melilla	3.140	2.389	751	2.741	399

TRABAJADORES AUTÓNOMOS, PERSONAS FÍSICAS, EN LA SEGURIDAD SOCIAL, SEGÚN SITUACIÓN PROFESIONAL, POR COMUNIDAD AUTÓNOMA

31/03/2023

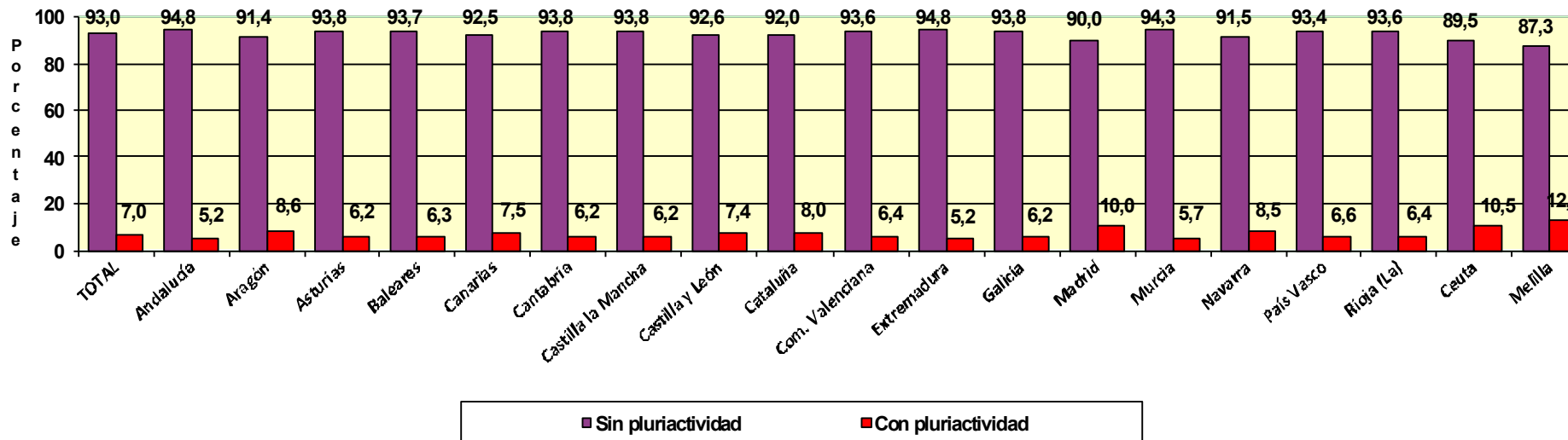
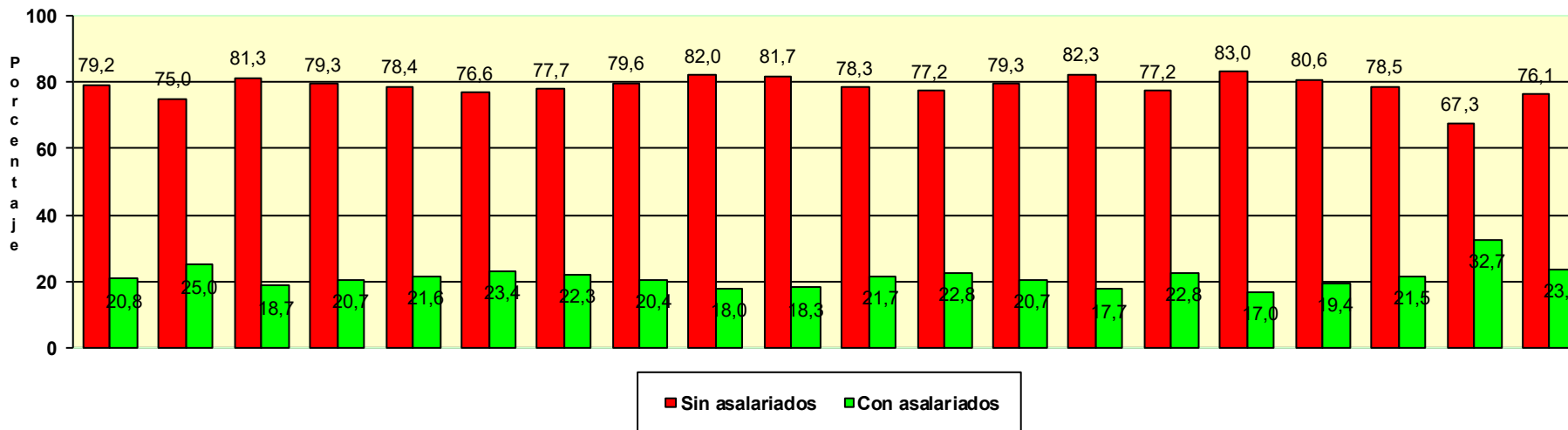

Actividades económicas (CNAE-2009)

SECTORES	Total	Sin asalariados A	Con asalariados B	Sin pluriactividad C	Con pluriactividad D
Total	2.020.919	1.599.954	420.965	1.878.907	142.012
1.-AGRICULTURA	216.939	180.174	36.765	201.637	15.302
2.-INDUSTRIA	82.223	65.638	16.585	78.171	4.052
3.-CONSTRUCCION	234.153	195.367	38.786	226.031	8.122
4.-SERVICIOS	1.487.604	1.158.775	328.829	1.373.068	114.536

SECCIONES

	Total	A	B	C	D
Total	2.020.919	1.599.954	420.965	1.878.907	142.012
A AGRICULTURA, GANADERÍA, SILVICULTURA Y PESCA	216.939	180.174	36.765	201.637	15.302
B INDUSTRIAS EXTRACTIVAS	659	581	78	606	53
C INDUSTRIA MANUFACTURERA	80.325	64.047	16.278	76.433	3.892
D SUMIN. ENERGÍA ELÉCTRICA, GAS, VAPOR Y AIRE ACONDIC.	441	393	48	386	55
E SUMIN. AGUA, ACT. SANEAM., GEST. RESIDUOS Y DESCONTAMINACIÓN	798	617	181	746	52
F CONSTRUCCIÓN	234.153	195.367	38.786	226.031	8.122
G COMERCIO P/ MAYOR Y P/ MENOR; REPARACIÓN DE VEHÍCULOS	404.713	301.368	103.345	386.039	18.674
H TRANSPORTE Y ALMACENAMIENTO	151.466	125.249	26.217	140.746	10.720
I HOSTELERÍA	163.239	80.848	82.391	156.148	7.091
J INFORMACIÓN Y COMUNICACIONES	47.493	45.223	2.270	41.146	6.347
K ACTIVIDADES FINANCIERAS Y DE SEGUROS	39.659	34.610	5.049	36.241	3.418
L ACTIVIDADES INMOBILIARIAS	25.816	22.306	3.510	24.154	1.662
M ACTIVIDADES PROFESIONALES, CIENTÍFICAS Y TÉCNICAS	192.032	171.917	20.115	170.206	21.826
N ACTIVIDADES ADMINISTRATIVAS Y SERVICIOS AUXILIARES	83.718	71.538	12.180	75.893	7.825
O ADMINISTRACIÓN PÚBLICA Y DEFENSA; SEG. SOCIAL OBLIGATORIA	648	583	65	570	78
P EDUCACIÓN	71.005	59.245	11.760	61.114	9.891
Q ACTIVIDADES SANITARIAS Y DE SERVICIOS SOCIALES	84.190	66.932	17.258	71.435	12.755
R ACTIVIDADES ARTÍSTICAS, RECREATIVAS Y DE ENTRETENIMIENTO	57.915	50.517	7.398	50.547	7.368
S OTROS SERVICIOS	165.348	128.136	37.212	158.489	6.859
T ACT. DE LOS HOGARES COMO EMPLEADORES Y COMO PRODUCTORES	232	187	45	222	10
U ACT. DE ORGANIZACIONES Y ORGANISMOS EXTRATERRITORIALES	130	116	14	118	12

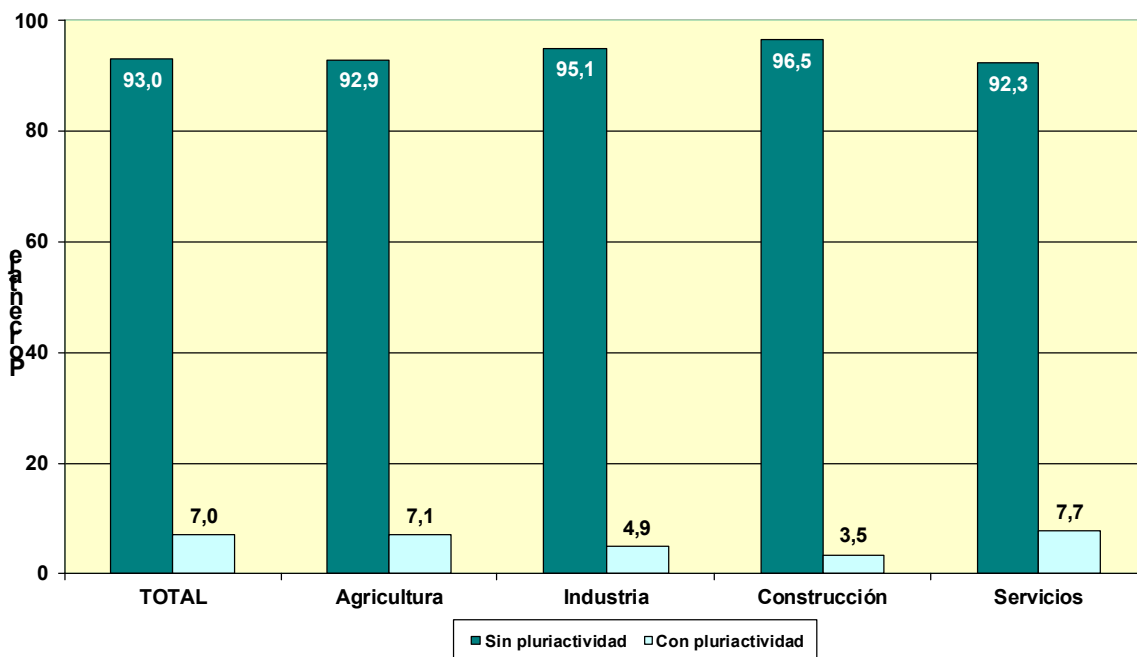
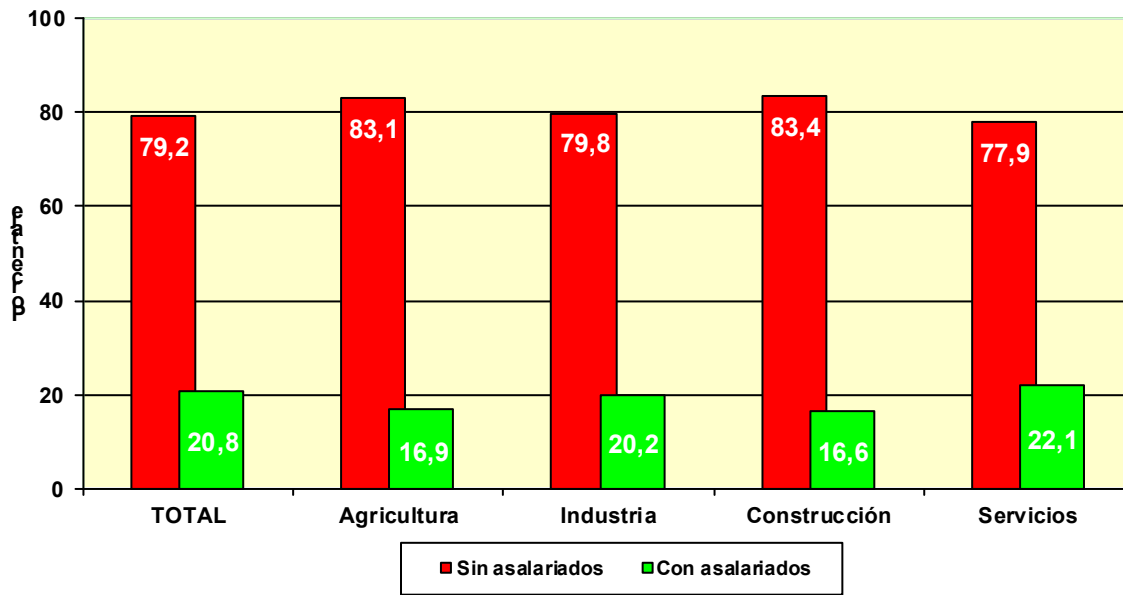

**COLABORADORES FAMILIARES
EN ALTA EN LA
SEGURIDAD SOCIAL**

POR EDAD

	<u>Total</u>	<u>Hombres</u>	<u>Mujeres</u>
Total	186.567	81.487	105.080
MENOR DE 25 AÑOS	11.294	8.002	3.292
DE 25 A 39 AÑOS	43.349	24.414	18.935
DE 40 A 54 AÑOS	77.730	31.137	46.593
DE 55 AÑOS O MAS	54.194	17.934	36.260

POR NACIONALIDAD

	<u>Total</u>	<u>Hombres</u>	<u>Mujeres</u>
Total	186.567	81.487	105.080
ESPAÑA	154.494	67.178	87.316
EXTRANJERO	32.073	14.309	17.764

EXTRANJEROS POR CONTINENTE

	<u>Total</u>	<u>Hombres</u>	<u>Mujeres</u>
Total	32.073	14.309	17.764
EUROPA UE	3.668	1.615	2.053
EUROPA RESTO	3.713	1.345	2.368
AFRICA	1.321	627	694
AMERICA CENTRAL	317	104	213
AMERICA DEL NORTE	165	66	99
AMERICA DEL SUR	2.677	1.039	1.638
ASIA	20.057	9.454	10.603
OCEANIA	75	33	42
DESCONOCIDO	80	26	54

POR BASE DE COTIZACIÓN

Base mínima: 950,98 €

	<u>Total</u>	<u>Hombres</u>	<u>Mujeres</u>
Total	186.567	81.487	105.080
BASE MÍNIMA	5.234	2.414	2.820
ENTRE B.MÍNIMA Y 1,5 B.MÍNIMA	166.296	72.244	94.052
ENTRE 1,5 B.MÍNIMA Y 2 B. MÍNIMA	7.691	3.529	4.162
ENTRE 2 B.MÍNIMA Y 3 B. MÍNIMA	6.314	2.793	3.521
MÁS DE 3 VECES B. MÍNIMA	1.032	507	525

NÚMERO DE COLABORADORES FAMILIARES EN LA SEGURIDAD SOCIAL, SEGÚN SEXO, POR COMUNIDAD AUTÓNOMA Y PROVINCIA

31/03/2023

<u>Com. Autónoma/Provincia</u>	<u>Total</u>	<u>Hombres</u>	<u>Mujeres</u>
Total	186.567	81.487	105.080
ANDALUCIA	33.353	14.476	18.877
ALMERIA	3.887	1.545	2.342
CÁDIZ	4.327	1.845	2.482
CORDOBA	3.334	1.508	1.826
GRANADA	4.075	1.746	2.329
HUELVA	1.822	777	1.045
JAÉN	2.883	1.310	1.573
MÁLAGA	7.338	3.218	4.120
SEVILLA	5.687	2.527	3.160
ARAGON	5.984	2.617	3.367
HUESCA	1.079	435	644
TERUEL	825	397	428
ZARAGOZA	4.080	1.785	2.295
ASTURIAS	4.752	1.939	2.813
ASTURIAS	4.752	1.939	2.813
BALEARES	5.603	2.490	3.113
BALEARES	5.603	2.490	3.113
CANARIAS	7.039	3.145	3.894
LAS PALMAS	3.584	1.670	1.914
S.C.TENERIFE	3.455	1.475	1.980
CANTABRIA	2.584	1.051	1.533
CANTABRIA	2.584	1.051	1.533
CASTILLA LA MANCHA	9.210	4.234	4.976
ALBACETE	1.881	852	1.029
CIUDAD REAL	2.321	1.063	1.258
CUENCA	912	403	509
GUADALAJARA	874	395	479
TOLEDO	3.222	1.521	1.701
CASTILLA Y LEON	12.361	5.251	7.110
ÁVILA	917	378	539
BURGOS	1.592	638	954
LEÓN	2.668	1.104	1.564
PALENCIA	845	364	481
SALAMANCA	1.579	708	871
SEGOVIA	935	423	512
SORIA	418	177	241
VALLADOLID	2.238	922	1.316
ZAMORA	1.169	537	632
CATALUÑA	31.235	14.088	17.147
BARCELONA	21.762	10.043	11.719
GERONA	3.684	1.533	2.151
LERIDA	2.101	853	1.248
TARRAGONA	3.688	1.659	2.029
COM. VALENCIANA	21.376	9.299	12.077
ALICANTE	7.842	3.319	4.523
CASTELLÓN	2.457	1.063	1.394
VALENCIA	11.077	4.917	6.160
EXTREMADURA	5.092	2.241	2.851
BADAJOS	2.993	1.355	1.638
CÁCERES	2.099	886	1.213
GALICIA	15.317	6.449	8.868
LA CORUÑA	6.599	2.752	3.847
LUGO	2.697	1.040	1.657
ORENSE	1.602	718	884
PONTEVEDRA	4.419	1.939	2.480
MADRID	15.079	6.829	8.250
MADRID	15.079	6.829	8.250
MURCIA	5.893	2.475	3.418
MURCIA	5.893	2.475	3.418
NAVARRA	2.447	1.073	1.374
NAVARRA	2.447	1.073	1.374
PAIS VASCO	6.926	2.826	4.100
ÁLAVA	983	402	581
GUIPÚZCOA	2.505	1.008	1.497
VIZCAYA	3.438	1.416	2.022
RIOJA (LA)	1.645	669	976
RIOJA (LA)	1.645	669	976
CEUTA	320	161	159
CEUTA	320	161	159
MELILLA	351	174	177
MELILLA	351	174	177

Actividades Económicas (CNAE-2009)

SECTORES

	<u>Total</u>	<u>Hombres</u>	<u>Mujeres</u>
Total	186.567	81.487	105.080
1.-AGRICULTURA	12.780	4.988	7.792
2.-INDUSTRIA	11.177	5.357	5.820
3.-CONSTRUCCION	11.961	7.173	4.788
4.-SERVICIOS	150.649	63.969	86.680

SECCIONES

	<u>Total</u>	<u>81.487</u>	<u>105.080</u>
A AGRICULTURA, GANADERÍA, SILVICULTURA Y PESCA	12.780	4.988	7.792
B INDUSTRIAS EXTRACTIVAS	50	28	22
C INDUSTRIA MANUFACTURERA	10.994	5.268	5.726
D SUMIN. ENERGÍA ELÉCTRICA, GAS, VAPOR Y AIRE ACONDIC.	38	16	22
E SUMIN. AGUA, ACT. SANEAM., GEST. RESIDUOS Y DESCONTAMINACIÓN	95	45	50
F CONSTRUCCIÓN	11.961	7.173	4.788
G COMERCIO P/ MAYOR Y P/ MENOR; REPARACIÓN DE VEHÍCULOS	64.265	27.738	36.527
H TRANSPORTE Y ALMACENAMIENTO	11.611	6.772	4.839
I HOSTELERÍA	48.495	19.882	28.613
J INFORMACIÓN Y COMUNICACIONES	670	238	432
K ACTIVIDADES FINANCIERAS Y DE SEGUROS	1.404	505	899
L ACTIVIDADES INMOBILIARIAS	1.059	421	638
M ACTIVIDADES PROFESIONALES, CIENTÍFICAS Y TÉCNICAS	4.949	1.530	3.419
N ACTIVIDADES ADMINISTRATIVAS Y SERVICIOS AUXILIARES	3.483	1.531	1.952
O ADMINISTRACIÓN PÚBLICA Y DEFENSA; SEG. SOCIAL OBLIGATORIA	32	14	18
P EDUCACIÓN	2.115	842	1.273
Q ACTIVIDADES SANITARIAS Y DE SERVICIOS SOCIALES	4.024	1.103	2.921
R ACTIVIDADES ARTÍSTICAS, RECREATIVAS Y DE ENTRETENIMIENTO	2.062	851	1.211
S OTROS SERVICIOS	6.470	2.538	3.932
T ACT. DE LOS HOGARES COMO EMPLEADORES Y COMO PRODUCTORES	5	2	3
U ACT. DE ORGANIZACIONES Y ORGANISMOS EXTRATERRITORIALES	5	2	3

NÚMERO DE COLABORADORES FAMILIARES, SEGÚN SEXO, POR DIVISIÓN DE ACTIVIDAD

31/03/2023

DIVISIÓN DE ACTIVIDAD (CNAE-2009)

		Total	Hombres	Mujeres
	Total	186.567	81.487	105.080
A	01 AGRICULTURA, GANADERÍA, CAZA Y SERVICIOS RELACIONADOS	11.870	4.551	7.319
A	02 SILVICULTURA Y EXPLOTACIÓN FORESTAL	144	100	44
A	03 PESCA Y ACUICULTURA	766	337	429
B	05 EXTRACCIÓN DE ANTRACITA, HULLA Y LIGNITO	2	2	0
B	06 EXTRACCIÓN DE CRUDO DE PETRÓLEO Y GAS NATURAL	0	0	0
B	07 EXTRACCIÓN DE MINERALES METÁLICOS	3	0	3
B	08 OTRAS INDUSTRIAS EXTRACTIVAS	43	26	17
B	09 ACTIVIDADES DE APOYO A LAS INDUSTRIAS EXTRACTIVAS	2	0	2
C	10 INDUSTRIA DE LA ALIMENTACIÓN	3.480	1.410	2.070
C	11 FABRICACIÓN DE BEBIDAS	162	88	74
C	12 INDUSTRIA DEL TABACO	0	0	0
C	13 INDUSTRIA TEXTIL	318	139	179
C	14 CONFECCIÓN DE PRENDAS DE VESTIR	436	183	253
C	15 INDUSTRIA DEL CUERO Y DEL CALZADO	185	84	101
C	16 INDUSTRIA DE LA MADERA Y DEL CORCHO, CESTERÍA Y ESPARTERÍA	734	491	243
C	17 INDUSTRIA DEL PAPEL	56	27	29
C	18 ARTES GRÁFICAS Y REPRODUCCIÓN DE SOPORTES GRABADOS	665	285	380
C	19 COQUERÍAS Y REFINO DE PETRÓLEO	1	0	1
C	20 INDUSTRIA QUÍMICA	109	55	54
C	21 FABRICACIÓN DE PRODUCTOS FARMACÉUTICOS	4	1	3
C	22 FABRICACIÓN DE PRODUCTOS DE CAUCHO Y PLÁSTICOS	139	63	76
C	23 FABRICACIÓN DE OTROS PRODUCTOS MINERALES NO METÁLICOS	475	277	198
C	24 METALURGIA; FABRIC. PROD. DE HIERRO, ACERO Y FERROALEACIONES	152	90	62
C	25 FABRICACIÓN DE PROD. METÁLICOS, EXCEPTO MAQUINARIA Y EQUIPO	1.822	1.005	817
C	26 FABRICACIÓN DE PROD. INFORMÁTICOS, ELECTRÓNICOS Y ÓPTICOS	46	19	27
C	27 FABRICACIÓN DE MATERIAL Y EQUIPO ELÉCTRICO	48	23	25
C	28 FABRICACIÓN DE MAQUINARIA Y EQUIPO N.C.O.P.	243	126	117
C	29 FABRICACIÓN DE VEHÍCULOS DE MOTOR, REMOLQUES	47	23	24
C	30 FABRICACIÓN DE OTRO MATERIAL DE TRANSPORTE	35	13	22
C	31 FABRICACIÓN DE MUEBLES	710	376	334
C	32 OTRAS INDUSTRIAS MANUFACTURERAS	385	147	238
C	33 REPARACIÓN E INSTALACIÓN DE MAQUINARIA Y EQUIPO	742	343	399
D	35 SUMINISTRO DE ENERGÍA ELÉCTR., GAS, VAPOR Y AIRE ACONDICIONADO	38	16	22
E	36 CAPTACIÓN, DEPURACIÓN Y DISTRIBUCIÓN DE AGUA	11	8	3
E	37 RECOGIDA Y TRATAMIENTO DE AGUAS RESIDUALES	21	9	12
E	38 RECOGIDA, TRATAMIENTO Y ELIMINACIÓN DE RESIDUOS; VALORIZACIÓN	61	27	34
E	39 ACTIVIDADES DE DESCONTAM. Y OTROS SERV. DE GESTIÓN DE RESIDUOS	2	1	1
F	41 CONSTRUCCIÓN DE EDIFICIOS	3.294	2.132	1.162
F	42 INGENIERÍA CIVIL	181	118	63
F	43 ACTIVIDADES DE CONSTRUCCIÓN ESPECIALIZADA	8.486	4.923	3.563
G	45 VENTA Y REPARACIÓN DE VEHÍCULOS DE MOTOR Y MOTOCICLETAS	6.144	3.109	3.035
G	46 COMERCIO AL POR MAYOR E INTERMEDIARIOS DEL COMERCIO	5.594	2.465	3.129
G	47 COMERCIO AL POR MENOR	52.527	22.164	30.363
H	49 TRANSPORTE TERRESTRE Y POR TUBERÍA	11.213	6.579	4.634
H	50 TRANSPORTE MARÍTIMO Y POR VÍAS NAVEGABLES INTERIORES	27	14	13
H	51 TRANSPORTE AÉREO	5	5	0
H	52 ALMACENAMIENTO Y ACTIVIDADES ANEXAS AL TRANSPORTE	214	100	114
H	53 ACTIVIDADES POSTALES Y DE CORREOS	152	74	78
I	55 SERVICIOS DE ALOJAMIENTO	1.474	625	849
I	56 SERVICIOS DE COMIDAS Y BEBIDAS	47.021	19.257	27.764
J	58 EDICIÓN	119	44	75
J	59 ACTIV. CINEMATOGRAF., VIDEO Y PROGR. DE TV, SONIDO Y ED. MUSICAL	78	31	47
J	60 ACTIVIDADES DE PROGRAMACIÓN Y EMISIÓN DE RADIO Y TELEVISIÓN	12	6	6
J	61 TELECOMUNICACIONES	132	64	68
J	62 PROGRAMACIÓN, CONSULTORÍA Y ACTIV. RELAC. CON LA INFORMÁTICA	241	62	179
J	63 SERVICIOS DE INFORMACIÓN	88	31	57
K	64 SERVICIOS FINANCIEROS, EXCEPTO SEGUROS Y FONDOS DE PENSIONES	57	22	35
K	65 SEGUROS, REASEGUROS Y FONDOS DE PENSIONES,	142	63	79
K	66 ACTIVIDADES AUXIL.A LOS SERVICIOS FINANCIEROS Y A LOS SEGUROS	1.205	420	785
L	68 ACTIVIDADES INMOBILIARIAS	1.059	421	638
M	69 ACTIVIDADES JURÍDICAS Y DE CONTABILIDAD	2.266	676	1.590
M	70 ACTIV. DE LAS SEDES CENTRALES; CONSULTORÍA DE GESTIÓN EMPRESARIAL	357	121	236
M	71 SERVICIOS TÉCNICOS DE ARQUITECTURA E INGENIERÍA	701	154	547
M	72 INVESTIGACIÓN Y DESARROLLO	80	29	51
M	73 PUBLICIDAD Y ESTUDIOS DE MERCADO	237	94	143
M	74 OTRAS ACTIVIDADES PROFESIONALES, CIENTÍFICAS Y TÉCNICAS	928	334	594
M	75 ACTIVIDADES VETERINARIAS	380	122	258
N	77 ACTIVIDADES DE ALQUILER	559	288	271
N	78 ACTIVIDADES RELACIONADAS CON EL EMPLEO	21	5	16
N	79 ACTIVIADES DE AGENCIAS DE VIAJES	266	114	152
N	80 ACTIVIDADES DE SEGURIDAD E INVESTIGACIÓN	36	19	17
N	81 SERVICIOS A EDIFICIOS Y ACTIVIDADES DE JARDINERÍA	2.059	903	1.156
N	82 ACTIVIDADES ADMINISTRATIVAS DE OFICINA Y OTRAS AUX. A EMPRESAS	542	202	340
O	84 ADMINISTRACIÓN PÚBLICA Y DEFENSA; SEGURIDAD SOCIAL OBLIGATORIA	32	14	18
P	85 EDUCACIÓN	2.115	842	1.273
Q	86 ACTIVIDADES SANITARIAS	3.887	1.056	2.831
Q	87 ASISTENCIA EN ESTABLECIMIENTOS RESIDENCIALES	64	21	43
Q	88 ACTIVIDADES DE SERVICIOS SOCIALES SIN ALOJAMIENTO	73	26	47
R	90 ACTIVIDADES DE CREACIÓN, ARTÍSTICAS Y ESPECTÁCULOS	265	92	173
R	91 ACTIVIDADES DE BIBLIOTECAS, ARCHIVOS, MUSEOS Y OTRAS CULTURALES	35	16	19
R	92 ACTIVIDADES DE JUEGOS DE AZAR Y APUESTAS	782	345	437
R	93 ACTIVIDADES DEPORTIVAS, RECREATIVAS Y DE ENTRETENIMIENTO	980	398	582
S	94 ACTIVIDADES ASOCIATIVAS	36	12	24
S	95 REPARACIÓN DE ORDENADORES, EFECTOS PERSONALES Y DE USO DOMÉSTICO	1.644	726	918
S	96 OTROS SERVICIOS PERSONALES	4.790	1.800	2.990
T	97 ACTIVIDADES DE LOS HOGARES COMO EMPLEADORES DE PERSONAL DOMÉSTICO	5	2	3
T	98 ACTIV.DE HOGARES COMO PRODUCT. DE BIENES Y SERVICIOS PARA USO PROPIO	0	0	0
U	99 ACTIVIDADES DE ORGANIZACIONES Y ORGANISMOS EXTRATERRITORIALES	5	2	3

FUENTES Y METODOLOGÍA

CAMBIOS A PARTIR DE 01-01-2008

A partir del 1 de enero de 2008 el régimen especial agrario por cuenta propia ha sido integrado en el RETA, y por tanto desaparece. En consecuencia con esta misma fecha

- Desaparece la base de cotización Reducida
- La antigüedad de autónomos procedente del régimen especial agrario será la de su incorporación al RETA

FUENTES

La información suministrada procede de los ficheros de afiliados a los distintos regímenes por cuenta propia de la Seguridad Social: Régimen Especial de Trabajadores Autónomos (RETA) y Mar, seleccionando aquellos afiliados que se encuentran en situación de alta en el último día del mes de la explotación.

A partir de la información contenida en los citados ficheros, la Dirección General del Trabajo Autónomo, de la Economía Social y de la Responsabilidad Social de las Empresas, del Ministerio de Trabajo y Economía Social, realiza un proceso de cruce de las variables disponibles, elaborando los cuadros y gráficos que aquí se presentan.

METODOLOGÍA

En los mencionados ficheros por cuenta propia de la Seguridad Social aparecen trabajadores en alta de los cuales no se puede decir que sean autónomos propiamente dichos (autónomos personas físicas), pero que por disposiciones legales deben o pueden estar afiliados a dichos regímenes. Del tamaño de estos colectivos se informa en el primer cuadro.

En un segundo cuadro se proporciona información del total de afiliados al RETA según unos tramos de edad especiales, y por las variables sexo y base de cotización.

La información básica corresponde al colectivo definido como autónomos propiamente dichos (autónomos personas físicas), que son aquellos trabajadores afiliados a alguno de los regímenes por cuenta propia de la Seguridad Social y que no están integrados en sociedades mercantiles, cooperativas ni en otras entidades societarias. También se excluyen los que figuran como colaboradores familiares y los que están registrados formando parte de algún colectivo especial de trabajadores.

VARIABLES DE EXPLOTACIÓN:

- **Régimen:** Por cuenta propia al que está afiliado el trabajador: RETA o Mar
- **Sexo:** Varón o mujer.
- **Edad:** Agrupado en cuatro tramos: Menores de 25 años, de 25 a 39, de 40 a 54 y de 55 años o más. Algunos cuadros incluyen tramos especiales, como los colectivos de jóvenes, que permiten un análisis vinculado a medidas de fomento del empleo autónomo, o los mayores de 50 años que es la edad en la que generalmente se inicia el período de cálculo de la pensión de jubilación.
- **Nacionalidad:** Hay una primera distribución entre trabajadores españoles (que incluye los de doble nacionalidad) y los extranjeros. Estos últimos se subdividen a su vez en continentes, diferenciando, en el caso de los europeos, entre los pertenecientes a países de la Unión Europea y del resto, y, en el caso de América, sus tres diferentes zonas geográficas.
- **Base de Cotización:** Se han establecido cinco tramos:
 - Mínima (varía cada año), existiendo una cantidad de carácter general y otra para los mayores de 50 años (a partir de 2007 aplicable solo para los que tengan una antigüedad inferior a 5 años). Incluye a los autónomos de venta ambulante y que cotizan por una base reducida.
 - Otros cuatro tramos que representan diversas elevaciones sobre la base mínima de cada año.
- **Antigüedad del trabajador:** En el régimen por cuenta propia en el que está dado de alta. Los tramos empleados son:
 - Menos de 6 meses.
 - De 6 meses cumplidos y menos de 1 año.
 - Un año cumplido y menos de 3 años.
 - 3 años cumplidos y menos de 5 años.
 - 5 años cumplidos o más.
- **Comunidad Autónoma y Provincia:** En la que se ha registrado el trabajador Autónomo
- **Sector y Rama de Actividad:** A partir del año 2009 se utiliza la CNAE 2009, agrupado en los cuatro sectores, secciones de actividad (letra) o la más extensa de la división, en función de los dos primeros dígitos de la mencionada CNAE 2009.
- **Situación Profesional:** Distinguiendo si el autónomo tiene asalariados a su cargo o no, o si tiene pluriactividad (estar de alta, además de en el régimen correspondiente por cuenta propia, en algún otro régimen por cuenta ajena de la Seguridad Social) o no.

Estas mismas variables se emplean en la descripción de los colaboradores familiares